

DIÁRIO OFICIAL



do Estado de Mato Grosso ANO CXXVII - CUIABÁ Quinta-Feira, 1 de Junho de 2017 Nº 27033

PODER EXECUTIVO

ATO DO GOVERNADOR

DIVERSOS

ATO N. 17.655/2017

O GOVERNADOR DO ESTADO DE MATO GROSSO E O DIRETOR-PRESIDENTE DA MATO GROSSO PREVIDÊNCIA, no uso de suas atribuições legais, e fundamentado no Art. 42, § 1º, da Constituição Federal e Art. 144, da Constituição Estadual, mais os Arts. 145, inciso II e 147, inciso I, alínea "b", todos da Lei Complementar nº 555, de 29 de dezembro de 2014 e as disposições da Lei Complementar nº 541, de 03 de julho de 2014, bem como o teor do Processo nº 223476/2017, da Mato Grosso Previdência, resolve **Transferir, a pedido, para a Inatividade, mediante Reserva Remunerada**, o (a) Sr (a). **ROSANGELA NATALINA OJEDA CERUTTI**, portador (a) do RG nº 0661472-8/SESP/MT e do CPF nº 544.239.371-15, SUB-TENENTE LC 541/2014 N-002, contando com tempo total de de serviço, e, destes, 1 Dia de efetivo serviço, lotado (a) no (a) POLICIA MILITAR, município de CUIABÁ/MT.

Palácio Paiaguás, em Cuiabá - MT, 31 de Maio de 2017.

PEDRO TAQUES
Governador do Estado

RONALDO ROSA TAVEIRA
Diretor-Presidente da MTPREV

ATO Nº 18.201/2017

O GOVERNADOR DO ESTADO DE MATO GROSSO E O DIRETOR-PRESIDENTE DO MATO GROSSO PREVIDÊNCIA, no uso de suas atribuições legais, e tendo em vista o que consta do Processo nº 254056/2017, do Mato Grosso Previdência, resolvem Retificar, em parte, o Ato Governamental nº 15.578/2017, de 25.01.2017, publicado no Diário Oficial da mesma data, referente a Aposentadoria da Srª. **CLAUDETE ENDERLE MENEGON**, RG nº.1.858.141/SESP/SC, procedendo-se da seguinte forma:

ONDE SE LÊ:

"... portador do RG nº 1858141/SESP/MT..."

LEIA-SE:

"... portador do RG nº 1.858.141/SESP/SC..."

Palácio Paiaguás, em Cuiabá – MT, 01 de junho de 2017.

PEDRO TAQUES
Governador do Estado

RONALDO ROSA TAVEIRA
Diretor-Presidente da MTPREV

ATO Nº 18.202/2017

O GOVERNADOR DO ESTADO DE MATO GROSSO E O DIRETOR-PRESIDENTE DO MATO GROSSO PREVIDÊNCIA, no uso de suas atribuições legais, e tendo em vista o que consta do Processo nº 254318/2017, do Mato Grosso Previdência, resolvem Retificar, em parte, o Ato Governamental nº 15.762/2017, de 30.01.2017, publicado no Diário Oficial da mesma data, referente à Aposentadoria do Sr. **LUIZ CARLOS DA CRUZ**, portador do RG nº 0335720-1/SSPMT, procedendo-se da seguinte forma:

ONDE-SE-LÊ:

CRUZ...

"...referente a Aposentadoria Voluntária, da Srª **LUIZ CARLOS DA**

LEIA - SE:

CRUZ...

"...referente a Aposentadoria Voluntária, da Srª **LUIZ CARLOS DA**

Palácio Paiaguás, em Cuiabá – MT, 01 de junho de 2017.

PEDRO TAQUES
Governador do Estado

RONALDO ROSA TAVEIRA
Diretor-Presidente da MTPREV

GOVERNO DO ESTADO DE MATO GROSSO

José Pedro Gonçalves Taques
Governador do Estado

Carlos Henrique Baqueta Fávaro
Vice Governador

Secretário-Chefe da Casa Civil	José Adolpho de Lima Avelino Vieira
Secretário-Chefe da Casa Militar	Evandro Alexandre Ferraz Lescó
Secretário de Estado de Segurança Pública	Rogers Elizandro Jarbas
Secretário de Estado de Justiça e Direitos Humanos	Airton Benedito de Siqueira Júnior
Secretário de Estado de Planejamento	Guilherme Frederico de Moura Muller
Secretário de Estado de Fazenda	Gustavo Pinto Coelho de Oliveira
Secretário Controlador-Geral do Estado	Ciro Rodolpho Pinto de Arruda Siqueira Gonçalves
Secretário de Estado de Agricultura Familiar e Assuntos Fundiários	Suelme Evangelista Fernandes
Secretário de Estado de Desenvolvimento Econômico.....	Ricardo Tomczyk
Secretário de Estado de Trabalho e Assistência Social	Max Joel Russi
Secretário de Estado de Infraestrutura e Logística	Marcelo Duarte Monteiro
Secretário de Estado de Educação, Esporte e Lazer	Marco Aurélio Marrafon
Secretário de Estado de Gestão	Júlio Cezar Modesto dos Santos
Secretário de Estado de Saúde	Luiz Antonio Vitorio Soares
Secretário de Estado do Gabinete de Comunicação	Kleber Alves de Lima
Procurador Geral do Estado	Rogério Luiz Gallo
Secretário de Estado de Meio Ambiente	Carlos Henrique Baqueta Fávaro
Secretário de Estado de Cultura	Leandro Faleiros Rodrigues Carvalho
Secretário de Estado do Gabinete de Transparência e Combate à Corrupção	Fausto José Freitas da Silva
Secretário de Estado de Ciência, Tecnologia e Inovação.....	Domingos Savio Boabaid Parreira
Secretário de Estado de Cidades	Wilson Pereira dos Santos
Secretário de Estado do Gabinete de Governo	José Arlindo de Oliveira Silva
Secretário de Estado do Gabinete de Articulação e Desenvolvimento Regional	Antonio Carlos Figueiredo Paz
Secretário de Estado do Gabinete de Assuntos Estratégicos	Jean Marcel da Silva Campos

SEGES
SECRETARIA DE
ESTADO DE GESTÃO



IOMAT

GOVERNO DE
MATO GROSSO
ESTADO DE TRANSFORMAÇÃO

SUPERINTENDÊNCIA DA IMPRENSA OFICIAL
DO ESTADO DE MATO GROSSO

CENTRO POLÍTICO ADMINISTRATIVO
Rua 03 Quadra 11, Lote 3
CEP 78050-970 Cuiabá - Mato Grosso
CNPJ(MF) 03.507.415/0004-97
FONE: (65) 3613-8000

E-mail:
publica@iomat.mt.gov.br

Visite nosso Portal:
www.iomat.mt.gov.br

Acesse o Portal E-Mato Grosso
www.mt.gov.br

ATO Nº 18.203/2017

O GOVERNADOR DO ESTADO DE MATO GROSSO E O DIRETOR-PRESIDENTE DO MATO GROSSO PREVIDÊNCIA, no uso de suas atribuições legais, e tendo em vista o que consta do Processo nº 264855/2017, do Mato Grosso Previdência, resolvem Retificar, em parte, o Ato Governamental nº 15.816/2017, de 01.02.2017, publicado no Diário Oficial da mesma data, referente à Aposentadoria da Sr.^a **ERCINA QUADROS DE OLIVEIRA**, portadora do RG nº 0750524-8/SSPMT, procedendo-se da seguinte forma:

ONDE-SE-LÊ:

“...referente a Aposentadoria Voluntária, da Sr.^a **ERCINA QUADROS DE OLIVEIRA**...”

LEIA – SE:

“...referente a Aposentadoria Voluntária, da Sr.^a **ERCINA QUADROS DE OLIVEIRA**...”

Palácio Paiaguás, em Cuiabá – MT, 01 de junho de 2017.

PEDRO TAQUES
Governador do Estado

RONALDO ROSA TAVEIRA
Diretor-Presidente da MTPREV

ATO Nº 18.204/2017

O GOVERNADOR DO ESTADO DE MATO GROSSO E O DIRETOR-PRESIDENTE DO MATO GROSSO PREVIDÊNCIA, no uso de suas atribuições legais, e tendo em vista o que consta do Processo nº 273475/2013, do Mato Grosso Previdência, resolvem Retificar, em parte, o Ato Governamental nº 11.310/2009, de 28.05.2009, publicado no Diário Oficial da mesma data, referente a Transferência *ex officio* para a Inatividade, mediante Reserva Remunerada, do Sr. **JAIR PATROCINIO PEREIRA**, RG nº 880.549/PM-MT, procedendo-se da seguinte forma:

ONDE SE LÊ:

“... proporcional a 15 (quinze) Anos e 27 (vinte e sete) dias de serviços prestados, assim discriminados: **NA CORPORACÃO**: 10 (dez) anos, 06 (seis) meses 05 (cinco) dias, período de 02.07.1998 a 31.12.2008. **AVERBADOS**: 04 (quatro) anos, 06 (seis) meses e 27 (vinte e sete) dias, conforme registros da Certidão de Tempo de Serviço nº 207/DARH-3/2009...”

LEIA-SE:

“... proporcional a 16 (dezesesseis) Anos, 10 (dez) Meses e 19 (dezenove) dias de serviços prestados, assim discriminados: **NA CORPORACÃO**: 10 (dez) anos, 06 (seis) meses 05 (cinco) dias, período de 02.07.1998 a 31.12.2008. **AVERBADOS**: 06 (seis) anos, 04 (quatro) meses e 14 (quatorze) dias, conforme registros da Certidão de Tempo de Serviço nº 039/DGP-3/2016...”

Palácio Paiaguás, em Cuiabá – MT, 01 de junho de 2017.

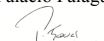

PEDRO TAQUES
Governador do Estado

RONALDO ROSA TAVEIRA
Diretor-Presidente da MTPREV

ATO Nº 18.205/2017

O GOVERNADOR DO ESTADO DE MATO GROSSO E O DIRETOR-PRESIDENTE DO MATO GROSSO PREVIDÊNCIA, no uso de suas atribuições legais, e fundamentado no Art. 40, § 1º, inciso I, da Constituição Federal, redação dada pela Emenda Constitucional nº 20 - DOU de 16.12.1998, c/c os termos do Art. 6º-A da Emenda Constitucional nº 41, de 19.12.2003, acrescentado pela Emenda Constitucional nº 70, de 29.03.2012, e Art. 140, Parágrafo único da Constituição Estadual, mais as disposições da Lei Complementar nº 407 de 30.06.2010 e suas alterações, mais o Art. 213, inciso I, § 1º, da Lei Complementar nº 04, de 15.10.90 e tendo em vista o que consta no Processo nº 379499/2016, do Mato Grosso Previdência, resolvem **Aposentar por Invalidez**, com proventos integrais o Sr. **ANTONIO CARLOS GARCIA DE MATTOS**, portador do RG nº 1153009-0/SJ/MT e do CPF nº 640.542.507-00, no cargo efetivo de Delegado de Polícia, Classe “E”, 40 (quarenta) horas semanais, contando com 29 Anos, 07 Meses e 11 Dias de tempo total de contribuição, nos períodos de 11.02.1987 a 01.09.1987; 27.01.1988 a 04.03.1988 e 17.05.1988 a 31.05.2017, lotado na Polícia Judiciária Civil, nesta Capital.

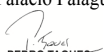
Palácio Paiaguás, em Cuiabá – MT, 01 de junho de 2017.

PEDRO TAQUES
Governador do Estado

RONALDO ROSA TAVEIRA
Diretor-Presidente da MTPREV

ATO Nº 18.206/2017

O GOVERNADOR DO ESTADO DE MATO GROSSO E O DIRETOR-PRESIDENTE DO MATO GROSSO PREVIDÊNCIA, no uso de suas atribuições legais, e tendo em vista o que consta do Processo nº 600816/2016, do Mato Grosso Previdência, resolvem retificar, em parte, o Ato Governamental nº 2.874/2004, de 08.09.2004, publicado no Diário Oficial da mesma data, referente a Aposentadoria por Invalidez, da Sr.^a **GONÇALINA ADALZIRA SIQUEIRA**, portadora do RG nº 214.073/SSP/MT, procedendo-se da seguinte forma:

ONDE SE LE:

“... resolve aposentar, nos termos do Art. 40, § 1º, da Constituição Federal, redação dada pela Emenda Constitucional nº 20 – D.O.U de 16.12.98 e Art. 140, Parágrafo Único da Constituição Estadual e as disposições do Art. 252, da Lei Complementar nº 155, de 14.01.2004 – D.O de 14.01.2004, alterado pela Lei Complementar nº 171, de 09.06.2004- D.O de 09.06.2004, mais o Art. 213. Inciso I, § 1º, da Lei Complementar nº 04, de 15.10.90 e as disposições da lei Complementar nº 129, de 11.07.2002, com subsídio no valor de R\$ 1.355,33 (um mil trezentos e cinquenta e cinco reais e trinta e três centavos), proporcional a 20 (vinte) anos, 06 (seis) meses e 06 (seis) dias...”

LEIA – SE

“... resolve aposentar, nos termos do Art. 40, § 1º, da Constituição Federal, redação dada pela Emenda Constitucional nº 20 – D.O.U de 16.12.98 e Art. 140, Parágrafo Único da Constituição Estadual e as disposições do Art. 252, da Lei Complementar nº 155, de 14.01.2004 – D.O de 14.01.2004, alterado pela Lei Complementar nº 171, de 09.06.2004- D.O de 09.06.2004, mais o Art. 213. Inciso I, § 1º, da Lei Complementar nº 04, de 15.10.90, bem como os termos da decisão proferida no Mandado de Segurança Individual nº 44441/2004 – Classe II – 11 – Comarca Capital, e as disposições da lei Complementar nº 129, de 11.07.2002, contando com 20 (vinte) anos, 06 (seis) meses e 06 (seis) dias...”

Palácio Paiaguás, em Cuiabá – MT, 01 de junho de 2017.

PEDRO TAQUES
Governador do Estado

RONALDO ROSA TAVEIRA
Diretor-Presidente da MTPREV

ATO N. 18.207/2017

O GOVERNADOR DO ESTADO DE MATO GROSSO E O DIRETOR-PRESIDENTE DA MATO GROSSO PREVIDÊNCIA, no uso de suas atribuições legais e tendo em vista o que consta do Processo nº. **216002/2015**, da Mato Grosso Previdência, resolvem tornar sem efeito o Ato n. 14.064/2016, publicado no Diário Oficial de 10.11.2016, por ter saído incorreto, bem como retificar, em parte, o Ato Governamental nº. 3.062/2015, de 06.05.2015, publicado no Diário Oficial da mesma data, referente à **Aposentadoria Voluntária** do (a) Sr (a). **JOAO BATISTA DE QUEIROZ**, portador (a) do RG nº 12486353/SSP/MT, para considerá-lo aposentado nos termos do referido Ato, porém, acrescentando-lhe a vantagem do Título Julgado Incorporado de 61,38%, em cumprimento da decisão proferida no Mandado de Segurança nº 37063/2005 - Classe CNJ - 119 - Comarca Capital.

Palácio Paiaguás, em Cuiabá – MT, 1 de Junho de 2017.

PEDRO TAQUES
Governador do Estado

RONALDO ROSA TAVEIRA
Diretor-Presidente da MTPREV

ATO N. 18.208/2017

O GOVERNADOR DO ESTADO DE MATO GROSSO E O DIRETOR-PRESIDENTE DA MATO GROSSO PREVIDÊNCIA, no uso de suas atribuições legais e tendo em vista o que consta do Processo nº. **555340/2016**, da Mato Grosso Previdência, resolvem retificar, em parte, o Ato Governamental nº. 13.897/2016, de 04.11.2016, publicado no Diário Oficial da mesma data, referente à Aposentadoria Voluntária do (a) Sr (a). **ANA PAULA SOARES PRADO CARDOSO TONHA**, portador (a) do RG nº 1855387-7/SESP/MT, procedendo-se da seguinte forma:

ONDE SE LÊ:

“...PROFESSOR EDUC. BASICA C-7...”

LEIA - SE:

“...PROFESSOR EDUC. BASICA C-8...”

Palácio Paiaguás, em Cuiabá - MT, 1 de Junho de 2017.



PEDRO TAQUES
Governador do Estado



RONALDO ROSA TAVEIRA
Diretor-Presidente da MTPREV

ATO N. 18.209/2017

O GOVERNADOR DO ESTADO DE MATO GROSSO E O DIRETOR-PRESIDENTE DA MATO GROSSO PREVIDÊNCIA, no uso de suas atribuições legais e tendo em vista o que consta do Processo nº. **101467/2017**, da Mato Grosso Previdência, resolvem retificar, em parte, o Ato Governamental nº. 16.286/2017, de 02.03.2017, publicado no Diário Oficial da mesma data, referente à **Aposentadoria Voluntária** do (a) Sr (a). **SEMILDA SCHWAAB SAMPAIO**, portador (a) do RG nº 4199279-4/SESP/PR, procedendo-se da seguinte forma:

ONDE SE LÊ:

"... contando com 28 Anos, 11 Meses e 25 dias de tempo de magistério ..."

LEIA - SE:

"... contando com 29 Anos e 9 Dias de tempo de magistério ..."

Palácio Paiaguás, em Cuiabá - MT, 1 de Junho de 2017.



PEDRO TAQUES
Governador do Estado



RONALDO ROSA TAVEIRA
Diretor-Presidente da MTPREV

EXONERAÇÃO**ATO Nº 18.210/2017.**

O GOVERNADOR DO ESTADO DE MATO GROSSO, no uso de suas atribuições legais, **resolve exonerar SANDRA MARIA BOTELHO CALANDRINI** do cargo em comissão de Direção Geral e Assessoramento, Nível DGA-6, de Chefe de Unidade IV - NGER, **da Casa Civil**, a partir desta data.

Palácio Paiaguás, em Cuiabá, 01 de junho de 2017.



PEDRO TAQUES
Governador do Estado



JOSÉ ADOLPHO DE LIMA AVELINO VIEIRA
Secretário-Chefe da Casa Civil

ATO Nº 18.211/2017.

O GOVERNADOR DO ESTADO DE MATO GROSSO, no uso de suas atribuições legais, **resolve exonerar**, a pedido, **LUCY CONSUELO BERTOLDO** do cargo em comissão de Direção Geral e Assessoramento, Nível DGA-8, de Assistente Técnica I, **do Gabinete de Articulação e Desenvolvimento Regional**, a partir de 28 de abril de 2017.

Palácio Paiaguás, em Cuiabá, 01 de junho de 2017.



PEDRO TAQUES
Governador do Estado



JOSÉ ADOLPHO DE LIMA AVELINO VIEIRA
Secretário-Chefe da Casa Civil

ATO Nº 18.212/2017.

O GOVERNADOR DO ESTADO DE MATO GROSSO, no uso de suas atribuições legais, **resolve exonerar CARLA CRISTINA MARQUES BUENO** do cargo em Comissão de Direção Geral e Assessoramento, Nível DGA-8, de Assistente Técnica I, **da Secretaria de Estado de Cultura - SEC**, a partir de 02 de maio de 2017.

Palácio Paiaguás, em Cuiabá, 01 de junho de 2017.



PEDRO TAQUES
Governador do Estado



JOSÉ ADOLPHO DE LIMA AVELINO VIEIRA
Secretário-Chefe da Casa Civil

ATO Nº 18.213/2017.

O GOVERNADOR DO ESTADO DE MATO GROSSO, no uso de suas atribuições legais, **resolve exonerar**, a pedido, **JUCI ALVES DE ARRUDA FRANCO** do cargo em Comissão de Direção Geral e Assessoramento, Nível DGA-8, de Gerente de Prestação de Contas, **da Secretaria de Estado de Cultura - SEC**, a partir de 02 de maio de 2017.

Palácio Paiaguás, em Cuiabá, 01 de junho de 2017.



PEDRO TAQUES
Governador do Estado



JOSÉ ADOLPHO DE LIMA AVELINO VIEIRA
Secretário-Chefe da Casa Civil

ATO Nº 18.214/2017.

O GOVERNADOR DO ESTADO DE MATO GROSSO, no uso de suas atribuições legais, **resolve exonerar LUCIANA ALICIA DA CUNHA** do cargo em Comissão de Direção Geral e Assessoramento, Nível DGA-8, de Gerente de Apoio Logístico, **da Secretaria de Estado de Cultura - SEC**, a partir de 02 de maio de 2017.

Palácio Paiaguás, em Cuiabá, 01 de junho de 2017.



PEDRO TAQUES
Governador do Estado



JOSÉ ADOLPHO DE LIMA AVELINO VIEIRA
Secretário-Chefe da Casa Civil

ATO Nº 18.215/2017.

O GOVERNADOR DO ESTADO DE MATO GROSSO, no uso de suas atribuições legais, **resolve exonerar**, a pedido, **ROSENEI MIRANDA DE CARVALHO DUARTE** do cargo em Comissão de Direção Geral e Assessoramento, Nível DGA-6, de Coordenadora de Gestão de Pessoas e Documentos, **da Secretaria de Estado de Cultura - SEC**, a partir de 31 de maio de 2017.

Palácio Paiaguás, em Cuiabá, 01 de junho de 2017.



PEDRO TAQUES
Governador do Estado



JOSÉ ADOLPHO DE LIMA AVELINO VIEIRA
Secretário-Chefe da Casa Civil

ATO Nº 18.216/2017.

O GOVERNADOR DO ESTADO DE MATO GROSSO, no uso de suas atribuições legais, **resolve exonerar**, a pedido, **JACQUELINE CAVALHER PINHEIRO** do cargo em comissão de Direção Geral e Assessoramento, Nível DGA-6, de Coordenadora de Autorizações e Registro de Preços, da **Secretaria de Estado de Gestão - SEGES**, a partir de 09 de maio de 2017.

Palácio Paiaguás, em Cuiabá, 01 de junho de 2017.



PEDRO TAQUES
Governador do Estado



JOSÉ ADOLPHO DE LIMA AVELINO VIEIRA
Secretário-Chefe da Casa Civil

ATO Nº 18.217/2017.

O GOVERNADOR DO ESTADO DE MATO GROSSO, no uso de suas atribuições legais, **resolve exonerar** **JOILSON RIBEIRO DE ASSIS** do cargo em Comissão de Direção Geral e Assessoramento, Nível DGA-8, de Gerente de Gestão de Contratos, da **Secretaria de Estado de Gestão - SEGES**, a partir de 12 de maio de 2017.

Palácio Paiaguás, em Cuiabá, 01 de junho de 2017.



PEDRO TAQUES
Governador do Estado



JOSÉ ADOLPHO DE LIMA AVELINO VIEIRA
Secretário-Chefe da Casa Civil

ATO Nº 18.218/2017.

O GOVERNADOR DO ESTADO DE MATO GROSSO, no uso de suas atribuições legais, **resolve exonerar**, a pedido, **MAYARA CAROLINE MIRANDA OZORIO** do cargo em comissão de Direção Geral e Assessoramento, Nível DGA-9, de Assistente Técnica II, da **Secretaria de Estado de Gestão - SEGES**, a partir de 15 de março de 2016.

Palácio Paiaguás, em Cuiabá, 01 de junho de 2017.



PEDRO TAQUES
Governador do Estado



JOSÉ ADOLPHO DE LIMA AVELINO VIEIRA
Secretário-Chefe da Casa Civil

ATO Nº 18.219/2017.

O GOVERNADOR DO ESTADO DE MATO GROSSO, no uso de suas atribuições legais, **resolve exonerar** **NEIDE MARIA DE ARAUJO NUNES** do cargo em Comissão de Direção Geral e Assessoramento, Nível DGA-8, de Líder de Programas e Processos - Função, da **Secretaria de Estado de Gestão - SEGES**, a partir de 03 de abril de 2017.

Palácio Paiaguás, em Cuiabá, 01 de junho de 2017.



PEDRO TAQUES
Governador do Estado



JOSÉ ADOLPHO DE LIMA AVELINO VIEIRA
Secretário-Chefe da Casa Civil

ATO Nº 18.220/2017.

O GOVERNADOR DO ESTADO DE MATO GROSSO, no uso de suas atribuições legais, **resolve exonerar** **JOANA D'ARC MARIM DA SILVA** do cargo em Comissão de Direção Geral e Assessoramento, Nível DGA-6, de Assessora Técnica III, da **Secretaria de Estado de Planejamento - SEPLAN**, a partir de 15 de maio de 2017.

Palácio Paiaguás, em Cuiabá, 01 de junho de 2017.



PEDRO TAQUES
Governador do Estado



JOSÉ ADOLPHO DE LIMA AVELINO VIEIRA
Secretário-Chefe da Casa Civil

ATO Nº 18.221/2017.

O GOVERNADOR DO ESTADO DE MATO GROSSO, no uso de suas atribuições legais, **resolve exonerar** **ROGERIO CAMARGO NERY** do cargo em Comissão de Direção Geral e Assessoramento, Nível DGA-6, de Coordenador do Escritório de Gestão de Projetos do Estado de Mato Grosso - EGP/MT, da **Secretaria de Estado de Planejamento - SEPLAN**, a partir de 17 de maio de 2017.

Palácio Paiaguás, em Cuiabá, 01 de junho de 2017.

PEDRO TAQUES
 Governador do Estado

JOSÉ ADOLPHO DE LIMA AVELINO VIEIRA
 Secretário-Chefe da Casa Civil

ATO Nº 18.222/2017.

O GOVERNADOR DO ESTADO DE MATO GROSSO, no uso de suas atribuições legais, **resolve exonerar VIVIAN GABRIELLE BONFIM DE ALMEIDA VILAS BOAS DE SOUSA** do cargo em Comissão de Direção Geral e Assessoramento, Nível DGA-6, de Coordenadora de Patrimônio e Serviços, da **Secretaria de Estado de Planejamento - SEPLAN**, a partir de 15 de maio de 2017.

Palácio Paiaguás, em Cuiabá, 01 de junho de 2017.

PEDRO TAQUES
 Governador do Estado

JOSÉ ADOLPHO DE LIMA AVELINO VIEIRA
 Secretário-Chefe da Casa Civil

ATO Nº 18.223/2017.

O GOVERNADOR DO ESTADO DE MATO GROSSO, no uso de suas atribuições legais, **resolve exonerar MARIA GABRIELA BOABAID TEIXEIRA** do cargo em comissão de Direção Geral e Assessoramento, Nível DGA-2, de Secretária Adjunta de Regulação, da **Secretaria de Estado de Saúde - SES**, a partir de 22 de maio de 2017.

Palácio Paiaguás, em Cuiabá, 01 de junho de 2017.

PEDRO TAQUES
 Governador do Estado

JOSÉ ADOLPHO DE LIMA AVELINO VIEIRA
 Secretário-Chefe da Casa Civil

NOMEAÇÃO

ATO Nº 18.224/2017.

O GOVERNADOR DO ESTADO DE MATO GROSSO, no uso de suas atribuições legais, **resolve nomear GILBERTO LEMES DO NASCIMENTO** para exercer o cargo em comissão de Direção Geral e Assessoramento, Nível DGA-6, de Chefe de Unidade IV - NGER, da **Casa Civil**, a partir desta data.

Palácio Paiaguás, em Cuiabá, 01 de junho de 2017.

PEDRO TAQUES
 Governador do Estado

JOSÉ ADOLPHO DE LIMA AVELINO VIEIRA
 Secretário-Chefe da Casa Civil

ATO Nº 18.225/2017.

O GOVERNADOR DO ESTADO DE MATO GROSSO, no uso de suas atribuições legais, **resolve nomear BEATRIZ PRATEL MANGIERI BIANCARDINI** para exercer o cargo em comissão de Direção Geral e Assessoramento, Nível DGA-8, de Assistente Técnica I, do **Gabinete de Articulação e Desenvolvimento Regional**, a partir de 28 de abril de 2017.

Palácio Paiaguás, em Cuiabá, 01 de junho de 2017.

PEDRO TAQUES
 Governador do Estado

JOSÉ ADOLPHO DE LIMA AVELINO VIEIRA
 Secretário-Chefe da Casa Civil

ATO Nº 18.226/2017.

O GOVERNADOR DO ESTADO DE MATO GROSSO, no uso de suas atribuições legais, **resolve nomear CARLA CRISTINA MARQUES BUENO** para exercer o cargo em Comissão de Direção Geral e Assessoramento, Nível DGA-8, de Gerente de Apoio Logístico, da **Secretaria de Estado de Cultura - SEC**, a partir de 02 de maio de 2017.

Palácio Paiaguás, em Cuiabá, 01 de junho de 2017.

PEDRO TAQUES
 Governador do Estado

JOSÉ ADOLPHO DE LIMA AVELINO VIEIRA
 Secretário-Chefe da Casa Civil

ATO Nº 18.227/2017.

O GOVERNADOR DO ESTADO DE MATO GROSSO, no uso de suas atribuições legais, **resolve nomear GLAUCIA DE SOUZA OLIVEIRA** para exercer o cargo em Comissão de Direção Geral e Assessoramento, Nível DGA-8, de Gerente de Prestação de Contas, da **Secretaria de Estado de Cultura - SEC**, a partir de 02 de maio de 2017.

Palácio Paiaguás, em Cuiabá, 01 de junho de 2017.



PEDRO TAQUES
Governador do Estado



JOSÉ ADOLPHO DE LIMA AVELINO VIEIRA
Secretário-Chefe da Casa Civil

ATO Nº 18.228/2017.

O GOVERNADOR DO ESTADO DE MATO GROSSO, no uso de suas atribuições legais, **resolve nomear LUCIA HELENA FARIA BARBOSA** para exercer o cargo em Comissão de Direção Geral e Assessoramento, Nível DGA-6, de Coordenadora de Gestão de Pessoas e Documentos, **da Secretaria de Estado de Cultura - SEC**, a partir de 1º de junho de 2017.

Palácio Paiaguás, em Cuiabá, 01 de junho de 2017.



PEDRO TAQUES
Governador do Estado



JOSÉ ADOLPHO DE LIMA AVELINO VIEIRA
Secretário-Chefe da Casa Civil

ATO Nº 18.229/2017.

O GOVERNADOR DO ESTADO DE MATO GROSSO, no uso de suas atribuições legais, **resolve nomear LUCIANA ALICIA DA CUNHA** para exercer o cargo em Comissão de Direção Geral e Assessoramento, Nível DGA-8, de Assistente Técnica I, **da Secretaria de Estado de Cultura - SEC**, a partir de 02 de maio de 2017.

Palácio Paiaguás, em Cuiabá, 01 de junho de 2017.



PEDRO TAQUES
Governador do Estado



JOSÉ ADOLPHO DE LIMA AVELINO VIEIRA
Secretário-Chefe da Casa Civil

ATO Nº 18.230/2017.

O GOVERNADOR DO ESTADO DE MATO GROSSO, no uso de suas atribuições legais, **resolve nomear WANESSA REGINA BOTELHO MUNIZ** para exercer o cargo em Comissão de Direção Geral e Assessoramento, Nível DGA-6, de Assessora Técnica III, **da Secretaria de Estado de Desenvolvimento Econômico - SEDEC**, a partir desta data.

Palácio Paiaguás, em Cuiabá, 01 de junho de 2017.



PEDRO TAQUES
Governador do Estado



JOSÉ ADOLPHO DE LIMA AVELINO VIEIRA
Secretário-Chefe da Casa Civil

ATO Nº 18.231/2017.

O GOVERNADOR DO ESTADO DE MATO GROSSO, no uso de suas atribuições legais, **resolve nomear JACKELINE OLIVEIRA MULLER** para exercer o cargo em comissão de Direção Geral e Assessoramento, Nível DGA-6, de Coordenadora de Autorizações e Registro de Preços, **da Secretaria de Estado de Gestão - SEGES**, a partir de 10 de maio de 2017.

Palácio Paiaguás, em Cuiabá, 01 de junho de 2017.



PEDRO TAQUES
Governador do Estado



JOSÉ ADOLPHO DE LIMA AVELINO VIEIRA
Secretário-Chefe da Casa Civil

ATO Nº 18.232/2017.

O GOVERNADOR DO ESTADO DE MATO GROSSO, no uso de suas atribuições legais, **resolve nomear KEYLA DA SILVA RONDON PEREIRA** para exercer o cargo em comissão de Direção Geral e Assessoramento, Nível DGA-8, de Gerente de Gestão de Contratos, **da Secretaria de Estado de Gestão**, a partir de 15 de maio de 2017.

Palácio Paiaguás, em Cuiabá, 01 de junho de 2017.



PEDRO TAQUES
Governador do Estado



JOSÉ ADOLPHO DE LIMA AVELINO VIEIRA
Secretário-Chefe da Casa Civil

ATO Nº 18.233/2017.

O GOVERNADOR DO ESTADO DE MATO GROSSO, no uso de suas atribuições legais, **resolve nomear LUCIA XAVIER DE LIMA** para exercer o cargo em comissão de Direção Geral e Assessoramento, Nível DGA-8, de Líder de Programas e Processos - Função, **da Secretaria de Estado de Gestão**, a partir de 04 de abril de 2017.

Palácio Paiaguás, em Cuiabá, 01 de junho de 2017.



PEDRO TAQUES
Governador do Estado



JOSÉ ADOLPHO DE LIMA AVELINO VIEIRA
Secretário-Chefe da Casa Civil

ATO Nº 18.234/2017.

O GOVERNADOR DO ESTADO DE MATO GROSSO, no uso de suas atribuições legais, **resolve nomear JOANA D'ARC MARIM DA SILVA** para exercer o cargo em Comissão de Direção Geral e Assessoramento, Nível DGA-6, de Coordenadora de Patrimônio e Serviços, da **Secretaria de Estado de Planejamento - SEPLAN**, a partir de 15 de maio de 2017.

Palácio Paiaguás, em Cuiabá, 01 de junho de 2017.



PEDRO TAQUES
Governador do Estado



JOSÉ ADOLPHO DE LIMA AVELINO VIEIRA
Secretário-Chefe da Casa Civil

ATO Nº 18.235/2017.

O GOVERNADOR DO ESTADO DE MATO GROSSO, no uso de suas atribuições legais, **resolve nomear ROGERIO CAMARGO NERY** para exercer o cargo em Comissão de Direção Geral e Assessoramento, Nível DGA-6, de Coordenador do Escritório de Gestão de Projetos do Estado de Mato Grosso - EGP/MT, da **Secretaria de Estado de Planejamento - SEPLAN**, a partir de 19 de abril de 2017.

Palácio Paiaguás, em Cuiabá, 01 de junho de 2017.



PEDRO TAQUES
Governador do Estado



JOSÉ ADOLPHO DE LIMA AVELINO VIEIRA
Secretário-Chefe da Casa Civil

ATO Nº 18.236/2017.

O GOVERNADOR DO ESTADO DE MATO GROSSO, no uso de suas atribuições legais, **resolve nomear ROGERIO CAMARGO NERY** para exercer o cargo em Comissão de Direção Geral e Assessoramento,

Nível DGA-6, de Coordenador de Projetos Prioritários, da **Secretaria de Estado de Planejamento - SEPLAN**, a partir de 18 de maio de 2017.

Palácio Paiaguás, em Cuiabá, 01 de junho de 2017.



PEDRO TAQUES
Governador do Estado



JOSÉ ADOLPHO DE LIMA AVELINO VIEIRA
Secretário-Chefe da Casa Civil

ATO Nº 18.237/2017.

O GOVERNADOR DO ESTADO DE MATO GROSSO, no uso de suas atribuições legais, **resolve nomear VIVIAN GABRIELLE BONFIM DE ALMEIDA VILAS BOAS DE SOUSA** para exercer o cargo em Comissão de Direção Geral e Assessoramento, Nível DGA-6, de Assessora Técnica III, da **Secretaria de Estado de Planejamento - SEPLAN**, a partir de 15 de maio de 2017.

Palácio Paiaguás, em Cuiabá, 01 de junho de 2017.



PEDRO TAQUES
Governador do Estado



JOSÉ ADOLPHO DE LIMA AVELINO VIEIRA
Secretário-Chefe da Casa Civil

ATO Nº 18.238/2017.

O GOVERNADOR DO ESTADO DE MATO GROSSO, no uso de suas atribuições legais, **resolve nomear CEILA MARIA ZAGHI MAIA** para exercer o cargo em comissão de Direção Geral e Assessoramento, Nível DGA-2, de Secretária Adjunta de Regulação, da **Secretaria de Estado de Saúde - SES**, a partir de 22 de maio de 2017.

Palácio Paiaguás, em Cuiabá, 01 de junho 2017.



PEDRO TAQUES
Governador do Estado



JOSÉ ADOLPHO DE LIMA AVELINO VIEIRA
Secretário-Chefe da Casa Civil

SECRETARIAS

SEGES

SECRETARIA DE ESTADO DE GESTÃO

EXTRATO DO CONTRATO Nº 024/2017/SEGES/MT

PARTES: SECRETARIA DE ESTADO DE GESTÃO E POLIANA MIKEJEVS CALÇA LORGA

OBJETO: O objeto do presente é a contratação de Leiloeiro Público Oficial habilitado e credenciado, com a finalidade de preparar, organizar, divulgar e conduzir a alienação de bens móveis inservíveis de propriedade do Estado de Mato Grosso por meio de leilão público híbrido (presencial e eletrônico).

DA VIGÊNCIA: O presente contrato terá validade de 12 (doze) meses, contados a partir da data de sua assinatura.

DO FUNDAMENTO: Processo Administrativo nº 492251/2016/SEGES, Tomada de Preços nº 001/2017/SEGES, Termo de Referência Nº 028/2016/SEAPS/SEGES, e que será regido pela Lei nº. 8666, de 21/06/1993 e suas alterações posteriores, e ainda Decreto Estadual nº 840/2017, assim como, supletivamente, pelos princípios da teoria geral dos contratos, pelas disposições de direito privado.

DO PREÇO: O Leiloeiro Contratado receberá do arrematante o valor correspondente a 5% (cinco por cento) sobre o valor da arrematação dos bens.

DOTAÇÃO ORÇAMENTÁRIA: As despesas decorrentes da execução deste Contrato correrão sem ônus para Secretaria de Estado de Gestão.

Fiscal do Contrato: Edir Benedito Barreto Junior.

Fiscal Substituto: Rubiani Freire Alves.

Cuiabá - MT 24 de Maio de 2017.

ASSINAM:

JULIO CEZAR MODESTO DOS SANTOS - Secretario de Estado de Gestão - **CONTRATANTE**

POLIANA MIKEJEVS CALÇA LORGA - Representante Legal - **CONTRATADA**

PORTARIA N.º 23/2017/GAB-SEGES-MT

Designa servidores para exercer a função de Fiscal Titular, e Fiscal Substituto do Contrato n.º 024/2017/SEGES, firmado entre a **SECRETARIA DE ESTADO DE GESTÃO E Sr. Poliana Mikejevs Calça Lorga, tendo por objeto, Contratação de leiloeiro público oficial para realizar Leilão Oficial**

O SECRETÁRIO DE ESTADO DE GESTÃO, no uso das atribuições que lhe confere a Constituição Estadual;

CONSIDERANDO o disposto no art. 67 da Lei n.º 8.666/93 e o art. 98 § 3º do Decreto Estadual n.º 840/2017, acerca da necessidade de acompanhamento, fiscalização dos contratos celebrados através de um representante da Administração,

RESOLVE

Art. 1º. Designar os servidores abaixo elencados, para responder pela gestão, acompanhamento, fiscalização e avaliação da execução do contrato n.º 024/2017, advindo do processo n.º 492251/2016, nos termos abaixo elencados:

Objeto	Valor Total do Contrato	Fiscal Titular	Fiscal Substituto
O objeto do presente é a contratação de Leiloeiro Público Oficial habilitado e credenciado, com a finalidade de preparar, organizar, divulgar e conduzir a alienação de bens móveis inservíveis de propriedade do Estado de Mato Grosso por meio de leilão público híbrido (presencial e eletrônico).	A Contratada receberá como remuneração 5% (cinco por cento) sobre o valor dos bens arrematados.	Edir Benedito Barreto Junior. Matrícula nº 278373	Rubiani Freire Alves - Matrícula nº 139117

Art. 2º Compete ao Fiscal do Contrato:

- I. Ter conhecimento prévio de sua competência e atuação (portaria de nomeação);
- II. Ter pleno conhecimento (possuir cópia) do contrato, o qual irá fiscalizar, assim como das condições constantes do edital da licitação e seus anexos e da proposta vencedora, com vistas a identificar as obrigações da contratante e contratada;
- III. Conhecer e reunir-se com o PREPOSTO (art. 68 e 109 da Lei 8.666/93), com a finalidade de definir e estabelecer as estratégias da execução do objeto, bem como traçar as metas de controle, fiscalização e acompanhamento do contrato;
- IV. No acompanhamento e fiscalização do objeto, verificar sua execução: se estão sendo atendidas na sua totalidade, as especificações contidas nos planos, projetos, planilhas, material oferecido em proposta (marca e qualidade do produto ofertado), ou especificado pela administração, assim como o tempo de execução e prazos de conclusão.
- V. Exigir da Contratada o fiel cumprimento de todas as condições contratuais assumidas, constantes das cláusulas e demais condições do edital e seus anexos, planilhas, cronogramas, etc.;
- VI. Providenciar toda a infraestrutura necessária para execução do objeto de acordo com o contrato estabelecido e prazos estipulados. Não se pode imputar ao Contratado a responsabilidade pelo atraso na execução do contrato, quando este derivar da falta de providências por parte da Administração em disponibilizar os meios necessários à sua execução;
- VII. Comunicar à Administração sempre que for identificada, no prazo de vigência contratual, a necessidade de alteração de suas cláusulas, em razão do conhecimento de fato superveniente ou de outro qualquer, que possam comprometer o cumprimento contínuo e seu efetivo resultado, para que a Administração, dentro dos limites da lei e contrato, faça os devidos ajustes através de termo aditivo, evitando perdas na sua execução e desperdícios dos recursos públicos;
- VIII. Recusar o serviço ou fornecimento irregular, não aceitando materiais/serviços diversos daqueles licitados, assim como observar para o correto recebimento;
- IX. Evitar que empresas subcontratadas executem serviços ou efetuem a entrega de material quando não expressamente autorizada para tal, salvo quando autorizado no instrumento contratual, ou que tais serviços exijam execução por empresas especializadas no ramo;
- X. Comunicar por escrito à Administração qualquer falta cometida pela empresa, seja ela por inadimplemento de alguma cláusula ou condição do contrato, ou solicitação de prestação de serviço que foi executado de forma inadequada, fora do prazo, ou mesmo não realizado, formando o devido dossiê (§ 1º art.67, Lei 8.666/93) das providências adotadas para fins de materialização dos fatos que poderão levar a aplicação da sanção. Quando ocorrer reincidência desses fatos, poderá levar a rescisão contratual;
- XI. Zelar para que os valores pagos nos contratos de serviços/aquisições de materiais, não ultrapassem os créditos correspondentes, existentes no empenho da despesa do contrato, sem que existam créditos orçamentários para suportá-los, bem como a vigência contratual;
- XII. Proceder à obrigatória verificação da liquidação da despesa (atesto da fatura), para fins de apuração:
 - a) Da importância a ser paga;
 - b) A quem deve ser pago (CNPJ);
 - c) Se o objeto constante na nota confere com aquele contratado;
 - d) Se o pagamento foi efetuado na sua totalidade e dentro do prazo

acordado, evitando o pagamento antecipado e sem prévia liquidação da despesa, por ir de encontro ao art. 62 e 63 da Lei 4320/64; e

XIII. Se as obrigações fiscais, sociais e trabalhistas (salários) foram cumpridas, inclusive, os recolhimentos do FGTS e INSS, tendo em vista a responsabilidade solidária do Ordenador de Despesa (inciso XIII, art.55 da Lei 8.666/93);

XIV. Responsabilizar-se, mesmo depois de entregue o material ou prestado o serviço, por quaisquer irregularidades contratuais;

XV. Zelar pelo fechamento do contrato dentro do prazo de vigência, tomando todas as providências junto a Administração e a Contratada, em caso de inexecução total ou parcial ou alteração contratual (§1º do art.65 da Lei 8.666/93);

XVI. Zelar para que não haja prorrogação contratual após sua vigência, uma vez que tal procedimento é absolutamente NULO, ou cujo prazo de vigência tenha expirado, por ausência de previsão legal, conforme preceituado no art.65 da Lei 8.666/93;

XVII. Providenciar processo instruído com as devidas justificativas, com antecedência mínima de 45 (quarenta e cinco) dias do seu término, sempre que houver necessidade de aditamento do contrato (quantidade, vigência, etc.);

Art. 3º Esta portaria entra em vigor nesta data.

Revogam-se as disposições em contrário.
Publique-se. Registra-se. Cumpra-se.

Cuiabá, 24 de maio de 2017.

Júlio Cezar Modesto dos Santos
Secretário de Estado de Gestão
(original assinado)

PORTARIA Nº 027/2017/SEGES

O **SECRETÁRIO DE ESTADO DE GESTÃO**, no uso das atribuições legais que lhe confere o inciso VIII do artigo 71 da Constituição Estadual,

RESOLVE:

Art. 1º Designar a servidora Adriana Araújo Silva Feitosa, **Secretária Executiva**, para responder, em substituição, pela Secretaria de Estado de Gestão, **no período de 05 de junho a 08 de junho de 2017**.

Art. 2º Esta Portaria entra em vigor na data de sua publicação.

REGISTRADA,

PUBLICADA,

CUMPRASE.

Cuiabá/MT, 01 de junho de 2017.

JULIO CEZAR MODESTO DOS SANTOS
Secretário de Estado de Gestão

PORTARIA N.º 026/2017/SEGES

O **SECRETÁRIO DE ESTADO DE GESTÃO**, no uso de suas atribuições legais conferidas pelo art. 71 da Constituição Estadual;

RESOLVE:

Art. 1º Substituir o servidor nomeado como Presidente na Portaria nº 75/2015/SEGES, Portaria nº 76/2015/SEGES e Portaria nº 77/2015/SEGES, todas publicadas no DOE de 01 de dezembro de 2015:

I - Felipe da Silva Bereta, pelo servidor
Heitor Correa da Rocha - Analista Administrativo -
matrícula funcional nº. 24736

Art. 2º Prorrogar o prazo das Portarias citadas por mais 60 dias a contar da sua publicação.

Art. 3º Esta Portaria entra em vigor na data de sua publicação.

PUBLICADA,

REGISTRADA,

CUMPRASE.

Cuiabá-MT, 30 de maio de 2017.

SEFAZ

SECRETARIA DE ESTADO DE FAZENDA

GERÊNCIA DE GESTÃO DE CONTRATOS - GCON/CAC - SAAF/SEFAZ
EXTRATO DO 3º ADITIVO AO TERMO DE CONTRATO N. 024/2015/
SAAF/SEFAZ

CONTRATANTE: O ESTADO DE MATO GROSSO, por intermédio da SECRETARIA DE ESTADO DE FAZENDA - SEFAZ.

CONTRATADO: ARARAÚNA TURISMO ECOLÓGICO LTDA - EPP
OBJETO: (...) Alterar a CLÁUSULA SEXTA - DA VIGÊNCIA.

VIGÊNCIA: Prorroga-se o período de vigência do Contrato por um prazo de mais 04 (quatro) meses, com início em 02/06/2017 e término previsto para 02/10/2017.

ASSINAM: pelo Contratante, Maria Célia de Oliveira Pereira - Secretária Adjunta de Atendimento ao Cliente e Vinicius Borges Leal Saragiotto - Secretário Adjunto Executivo e, pela Contratada, Araraúna Turismo Ecológico Ltda. - EPP - Selmo Rodrigues de Moraes.

GERÊNCIA DE GESTÃO DE CONTRATOS - GCON/CAC - SAAF
TORNAR SEM EFEITO A PUBLICAÇÃO DO 3º ADITIVO AO TERMO DE CONTRATO 024/2015/SAAF/SEFAZ
PUBLICADO NO D.O.E. nº 27030 em 29/05/2017, pág. 5.

CONTRATANTE: O ESTADO DE MATO GROSSO, por intermédio da SECRETARIA DE ESTADO DE FAZENDA - SEFAZ.

CONTRATADO: ARARAÚNA TURISMO ECOLÓGICO LTDA - EPP

ASSINAM: pelo Contratante, Maria Célia de Oliveira Pereira - Secretária Adjunta de Atendimento ao Cliente e Vinicius Borges Leal Saragiotto - Secretário Adjunto Executivo

PORTARIA Nº 049/2017/SAAF-SEFAZ

Constitui, no âmbito da Secretaria Adjunta de Administração Fazendária, Comissão Técnica de Avaliação e Julgamento para dar suporte à Comissão Permanente de Licitações, referente à Contratação de pessoa jurídica para "realização de serviços de suporte necessário para a realização de 21 eventos de capacitação do "Programa de formação em compras públicas para servidores do Poder Executivo Estadual de Mato Grosso, em Cuiabá/MT", sendo os recursos originários do PROFISCO-MT.

A SECRETÁRIA ADJUNTA DE ADMINISTRAÇÃO FAZENDÁRIA, no exercício das atribuições que lhe são conferidas pelo inciso VII do Art. 136 combinado com o inciso III, do artigo 139, do Decreto nº 292, de 15 de outubro de 2015;

CONSIDERANDO o disposto no § 5º do artigo 42 da Lei nº 8.666/93;

CONSIDERANDO a necessidade de dar suporte para os eventos de capacitação de servidores em Programa de Formação em compras públicas no âmbito da Administração Pública Estadual;

RESOLVE:

Art. 1º Fica constituída no âmbito da Secretaria Adjunta de Administração Fazendária, como ação integrante do Programa de Desenvolvimento da Administração Fazendária do Estado de Mato Grosso - PROFISCO-MT, Comissão Técnica de Avaliação e Julgamento com a finalidade de julgar tecnicamente as propostas e dar suporte à Comissão Permanente de Licitações quanto aos aspectos técnicos concernentes à escolha de pessoa jurídica para a "realização de serviços de suporte necessário para a implementação de 21 eventos de capacitação do Programa de formação em compras públicas para servidores do Poder Executivo Estadual de Mato Grosso, em Cuiabá/MT", nos termos das políticas de aquisições estabelecidas pelo Banco Interamericano de Desenvolvimento - BID.

§ 1º A Comissão a que se refere o *caput* deste artigo terá a seguinte composição:

- I - Célio Jose Monteiro de Moraes - GEFAZ/SAAF (titular);
- II - Wilma Harumi Miyakawa - GEFAZ/SAAF (titular);
- III - Lucielly Karla Monteiro da Silva Costa /SAAF (titular);
- IV - Sonia Pesarini- GDES - (suplente);

§ 2º A Presidência da Comissão compete ao servidor arrolado no inciso I do § 1º deste artigo, tendo como suplente o arrolado no inciso II do referido parágrafo.

Art. 2º Compete à Comissão Técnica de Avaliação e Julgamento:

I - conhecer as propostas apresentadas e analisar a qualificação técnica da proponentes, verificando sua adequação ao objeto da contratação almejada, conforme os requisitos estabelecidos no Termo de Referência - TR;

II - subsidiar a Comissão Permanente de Licitações da SEFAZ-MT quanto aos pedidos de esclarecimentos dos concorrentes, no que se refere às questões técnicas relacionadas ao Termo de Referência - TR;

III - avaliar o cumprimento dos requisitos de qualificação técnica e as proposta de serviços e de preços recebidas das proponentes, indicando a escolha daquela que apresentar o menor preço, e atenda aos requisitos estabelecidos no TR, e encaminhar à Comissão Permanente de Licitações da SEFAZ-MT o Relatório de Julgamento, classificação e escolha de pessoa jurídica;

IV - dirimir toda e qualquer dúvida relacionada aos aspectos técnicos do objeto a ser contratado, suscitada pela Comissão Permanente de Licitações da SEFAZ-MT ou pela Unidade de Coordenação de Projetos - UCP-PROFISCO;

V - estabelecer ações visando à conclusão dos trabalhos nos prazos esperados.

Art. 3º Os atos da Comissão serão válidos somente quando assinados por 3 (três) membros.

Art. 4º Esta portaria entra em vigor na data da sua publicação, revogando-se as disposições em contrário.

C U M P R A - S E.

Cuiabá - MT, 01 de junho de 2017.

Patricia Costa Vieira de Camargo Saldanha
Secretária Adjunta de Administração Fazendária
SEFAZ-MT
(Original assinado)

AGENFAS

AGÊNCIAS FAZENDÁRIAS

CÁCERES

Relação de Contribuintes que entregaram Termo de Opção para Realização de Operação/Prestação com Diferimento do ICMS - Portaria 079/2000: Eliete Targa Gomes - IE 13.686.916-5. Miguel Castrillon Migales- Gerente Fazendário. Cáceres, 1º de junho de 2017.

DIAMANTINO

TERMO DE OPÇÃO PARA REALIZAÇÃO DE OPERAÇÃO/PRESTAÇÃO COM DIFERIMENTO DO ICMS (ANEXO I DA PORTARIA Nº 079/2000 - SEFAZ) CONTRIBUINTE/INSCRIÇÃO ESTADUAL: APARECIDO TOTTI I. E. Nº 13.684.878-8; JUSTINA AZÉVEDO DE SOUZA I. E Nº 13.686.152-0; TERCIO BENDE RODRIGUES E OUTROS I. E Nº 13.686.134-2. DIAMANTINO-MT, EM 01/06/2017 - CÉLIO CAVALCANTE - GERENTE FAZENDÁRIO.

COMUNICADO DE OPÇÃO PELO DIFERIMENTO DO ICMS (SEGUNDA OPERAÇÃO) PARA OS PRODUTOS MILHO E SOJA - ART. 6º E 7º DO ANEXO VII DO RICMS/MT (DEC. 2.212/2014), NOS TERMOS DO ART. 573 DO RICMS/MT (DEC. 2.212/2014) E PORTARIA 079/2000-SEFAZ/MT. CONTRIBUINTE: DALLAGNOL COMERCIO E REPRESENTACOES EIRELI - EPP, CNPJ: 20.103.334/0001-06, I.E.: 13.540.384-7. E-PROCESS 5277103/2017. Diamantino-MT, 01 de junho de 2017. Jurandy Francisco de Oliveira - Mat.: 120377.

PARANATINGA

TERMO DE OPÇÃO PARA A REALIZAÇÃO DE OPERAÇÃO/PRESTAÇÃO COM DIFERIMENTO DO ICMS. Em conformidade com o § 1.º do Artigo 5.º da Portaria n.º079/2000-SEFAZ e suas alterações, a Agência Fazendária de Paranatinga faz publicar, relação dos produtores primários optantes pelo diferimento do ICMS, a saber:

N.º ORD.	NOME	INSCRIÇÃO ESTADUAL	MUNICÍPIO
1	JOÃO FRANCISCO DE SOUZA FRANCO	13.689.975-0	PARANATINGA
2	NOEL NUNES SIQUEIRA	13.561.069-9	PARANATINGA
3	CLEITON VICENTE RIPPEL	13685.918-6	PARANATINGA
4	FABIANA APARECIDA CORREA YAMACIRO	13.686.163-6	PARANATINGA
5	ANDRIEL LAIR MOELLMANN	13.678.383-0	PARANATINGA
6	MARIA APARECIDA REIS	13.686.928-9	PARANATINGA
7	MARIA JOSÉ BEZERRA	13.686.823-1	PARANATINGA
8	EGUIMAR DE JESUS SILVA	13.684.834-6	PARANATINGA
9	TAIANA DELLATORRE CORREA YAMACIRO	13.683.879-0	PARANATINGA
10	SONIA MARIA LAZARIS BRESOLIN	13.683886-3	PARANATINGA
11	MARIA INEZ LAZZARIS FERLIN	13.683.898-7	PARANATINGA

Paranatinga, 01 de junho de 2017, Edmar Guimarães Alves, Gerente da Agência Fazendária de Paranatinga.

SÃO JOSÉ DO RIO CLARO

TERMO DE OPÇÃO PARA A REALIZAÇÃO/PRESTAÇÃO COM DIFERIMENTO DO ICMS, conforme Anexo I da Portaria 079/2000-SEFAZ/MT. CONTRIBUINTES: JOLCI KOTZ - IE: 13.686.205-5; LUIZ ARNALDO AMBIEL E OUTRO - IE: 13.686.005-2; VALDIR TORRES DE OLIVEIRA - IE: 13.684.695-5; VITOR ANTONIO BRUNE ROSSETTO E OUTROS - IE: 13.683.681-0; VITOR SILVA RODRIGUES E OUTRO - IE: 13.684.991-1. São José do Rio Claro - MT, 01 de junho de 2017. Edenilson Magri - Matrícula 13309.

SINOP

COMUNICADO DE INUTILIZAÇÃO DE NOTAS FISCAIS CONFORME DECRETO Nº 2.212/2014 (Art. 325, § 8º - RICMS/MT) Empresa: VALDEMIO TRENTIN GARDIN - Inscr. Estadual: 13.263.494-5, NF. Mod.1 nº951 a 1025. Gisela L. P. Grudzinski -Gerente Fazendária - Agência Fazendária de Sinop, 01 de Junho de 2017.

VARZEZA GRANDE

TERMO DE OPÇÃO PARA REALIZAÇÃO DE OPERAÇÃO/PRESTAÇÃO COM DIFERIMENTO DO ICMS Nome: Efraim Monteiro Segundo CPF: 901.977.471-91 IE: 13.686.198-9 São José, Rua Cedral, S/N, Zona Rural. Município: Nossa Senhora do Livramento-MT CEP: 78.170-000. Jader Xavier de Campos - Agência Fazendária de Várzea Grande-MT - TAAPD-SEFAZ/MT

GCOM

GABINETE DE COMUNICAÇÃO

EXTRATO DO 4º TERMO ADITIVO AO CONTRATO N.º 010/2014 - 9912352633/2014

I- **PARTES:** CONTRATANTE: GABINETE DE COMUNICAÇÃO DO ESTADO DE MATO GROSSO - CONTRATADA: EMPRESA BRASILEIRA DE CORREIOS E TELÉGRAFOS - ECT.

II- **OBJETO:** incluir no Contrato n. 010/2010 o subitem 2.3 da "cláusula segunda - da execução dos serviços", contendo o Termo de Categorização

e Benefícios da Política Comercial dos Correios, e alterar os anexos dos serviços de encomendas (excluir os anexos antigos e incluir os serviços - Encomendas Nacionais - por meio de anexo correspondente).

III- DA RATIFICAÇÃO: Ficam ratificadas todas as demais Cláusulas do Contrato n.º 010/2014.

IV - DO AMPARO LEGAL: O presente instrumento é decorrente do que consta o processo administrativo n.º 275799/2014, vinculado ao Contrato n. 010/2014/SECOM, e amparado legalmente no art. 65 da Lei n. 8.666/93.

V - ASSINAM: Em Cuiabá-MT, 29 de maio de 2017, o Senhor ALLAN RODRIGO LIN, Secretário Adjunto de Administração Sistêmica do Gabinete de Comunicação, e os Senhores EDILSON FRANCISCO DA SILVA e JOSE FERREIRA DA SILVA FILHO, representantes da ECT.

EXTRATO DO 5º TERMO ADITIVO AO CONTRATO N.º 010/2014 - 9912352633/2014

I- PARTES: CONTRATANTE: GABINETE DE COMUNICAÇÃO DO ESTADO DE MATO GROSSO - CONTRATADA: EMPRESA BRASILEIRA DE CORREIOS E TELÉGRAFOS - ECT.

II- OBJETO: Prorrogar a vigência contratual, que será de 05 de junho de 2017 a 05 de junho de 2018.

III- DA RATIFICAÇÃO: Ficam ratificadas todas as demais Cláusulas do Contrato n.º 010/2014.

IV - DO AMPARO LEGAL: O presente instrumento é decorrente do que consta o processo administrativo n.º 275799/2014, vinculado ao Contrato n. 010/2014, e amparado legalmente no art. 57, II, da Lei n. 8.666/93.

V - ASSINAM: Em Cuiabá-MT, 29 de maio de 2017, o Senhor ALLAN RODRIGO LIN, Secretário Adjunto de Administração Sistêmica do Gabinete de Comunicação, e os Senhores EDILSON FRANCISCO DA SILVA e JOSE FERREIRA DA SILVA FILHO, representantes da ECT.

EXTRATO DO 3º TERMO ADITIVO AO CONTRATO N. 009/2016/GCOM

I- PARTES: CONTRATANTE: GABINETE DE COMUNICAÇÃO DO ESTADO DE MATO GROSSO - CONTRATADAS: ZF COMUNICAÇÃO (ZIAD A FARES PUBLICIDADE), FCS COMUNICAÇÃO LTDA, NOVA SB COMUNICAÇÃO LTDA, SOUL PROPAGANDA LTDA E CASA D'IDEIAS MARKETING E PROPAGANDA LTDA - EPP.

II - OBJETO: a SUPRESSÃO de 25% (vinte e cinco por cento) do valor do Contrato n. 009/2016 e a PRORROGAÇÃO da vigência contratual, que será de 08 de junho de 2017 a 08 de junho de 2018, conforme justificativa e autorização apresentadas no processo n. 282739/2016.

III- DA RATIFICAÇÃO: Ficam ratificadas todas as demais Cláusulas do Contrato n.º 009/2016/GCOM.

IV - DO AMPARO LEGAL: O presente instrumento é decorrente do que consta no processo administrativo n.º 282739/2016/GCOM, vinculado ao Contrato n. 009/2016 e amparado legalmente nos artigos 57, II, e 65 da Lei n. 8.666, de 1993.

V - DOTAÇÃO ORÇAMENTÁRIA: Projeto/Atividade: 2014 - Fonte: 100 - Elemento e Subelemento de Despesa: 33.90.39-77.

VI - ASSINAM: Em Cuiabá-MT, 01 de junho de 2017, o Sr. **Allan Rodrigo Lin**, Secretário Adjunto de Administração Sistêmica do Gabinete de Comunicação, e o Sr. **Frederico Bruno Padula Parma**, representante legal da ZF Comunicação (Ziad A Fares Publicidade), o Sr. **Gustavo Vandoni da Silva Pereira**, representante legal da FCS Comunicação Ltda, a Sra. **Polliana de Oliveira Almeida**, representante legal da Nova SB Comunicação Ltda, o Sr. **Álvaro de Carvalho**, representante legal da Soul Propaganda Ltda, o Sr. **Crispim Iponema Brasil**, representante legal da Casa D'ideias Marketing e Propaganda Ltda - EPP.

**GABINETE DE COMUNICAÇÃO DO ESTADO DE MATO GROSSO
PORTARIA Nº 18/2017/GCOM**

O SECRETÁRIO ADJUNTO DE ADMINISTRAÇÃO SISTÊMICA DO GABINETE DE COMUNICAÇÃO, no uso de suas atribuições e prerrogativas legais conferidas pela Portaria n.º 05/2017/GCOM, DOE n.º 26939, de 13 de janeiro de 2017, considerando o art. 67 da lei Federal n.º 8.666/93 e suas alterações,

RESOLVE:

Art. 1º Designar o servidor **Adriano de Souza Morais**, matrícula n.º 205605, para acompanhar e fiscalizar, como titular, a execução do Contrato n.º 07/2017/GCOM, celebrado pelo GABINETE DE COMUNICAÇÃO DO ESTADO DE MATO GROSSO e a empresa LIDERANÇA LIMPEZA E CONSERVAÇÃO LTDA.

Art. 3º Designar o servidor **Aquino Monteiro da Silva Filho**, matrícula n. 103563, para acompanhar e fiscalizar, como suplente, a execução do

contrato acima descrito, nos impedimentos legais e eventuais do titular.

Art. 4º Substituir o servidor **Adriano de Souza Morais**, matrícula n.º 205605, designado para fiscalizar, como titular, o Contrato n.º 008/2014/GCOM (cujo objeto é a locação de imóvel comercial), celebrado pelo GCOM-MT e o Sr. Eduardo Ferreira Paiva, pelo servidor **Aquino Monteiro da Silva Filho**, matrícula n. 103563, para acompanhar e fiscalizar, como titular, a execução do contrato mencionado.

Art. 5º Esta portaria entra em vigor na data de sua publicação, com efeitos retroativos a 26 de maio de 2017.

Registra-se, Publica-se, Cumpra-se.
Cuiabá, 26 de maio de 2017.

Allan Rodrigo Lin

Secretário Adjunto de Administração Sistêmica
Gabinete de Comunicação do Estado de Mato Grosso

SEMA

SECRETARIA DE ESTADO DE MEIO AMBIENTE

A Secretaria de Estado de Meio Ambiente - SEMA/MT torna públicas as *Portarias de Outorga* abaixo relacionadas; o inteiro teor das portarias encontra-se disponíveis no site: www.sema.mt.gov.br, no link específico de Recursos Hídricos/Outorga/Atos de Outorga/2017.

Portaria n.º 291 de 11 de abril de 2017, Altera a Portaria SEMA n.º 283 de 27/04/2016, publicada no DOE de 27/04/2016, o qual outorgou o José Paulo Kummer CPF: 179.180.730-53, conforme processo SAD n.º 481171/2015, o direito de uso da água subterrânea com finalidade de uso na avicultura e outros usos. As captações hora outorgadas estão localizados na Linha 05, Setor 05, lote 84, Fazenda JK, zona rural no município de Lucas do Rio Verde/MT, com validade até 07 de abril de 2021.

Portaria n.º 363 de 09 de maio de 2017, Renova e altera a Portaria de Outorga SEMA n.º 064 de 13/05/2010, publicada no Diário Oficial de Mato Grosso de 20/05/2010, a qual outorgou a L M Organizações Hoteleiras Ltda., inscrito no CNPJ sob o n.º 03.372.237/0006-04, o uso de recursos hídricos para captação de água superficial no córrego Águas Quentes, com a finalidade de serviços de hotelaria e lazer, com capacidade para 189 hóspedes, no Município de Santo Antônio do Leverger, com validade até 31 de maio de 2022.

Mauren Lazzaretti

Secretária Adjunta de Licenciamento Ambiental
SEMA/MT

Ref. Processo nº 305756/2007

Interessado: Mineração Dardanelos LTDA

TERMO DE CANCELAMENTO

A Superintendente de Infraestrutura, Mineração, Indústria e Serviços, da Secretaria de Estado de Meio Ambiente, no uso de suas atribuições, resolve acolher o despacho exarado pela Coordenadoria de Mineração e cancelar a LOP n.º 314879/2017 em nome de Mineração Dardanelos LTDA, em virtude de correção do processo DNPM conforme explicitado no PT 108779/CMIN/SUIMIS/2017.

Cuiabá, 30 de Maio de 2017.

Original Assinado

Lilian Ferreira Dos Santos

Superintendente de Infraestrutura,
Mineração, Indústria e Serviços - SEMA/MT.

Ref. Processo nº 576757/2009

Interessado: Arthur Henrique de Melo.

TERMO DE CANCELAMENTO

A Superintendente de Infraestrutura, Mineração, Indústria e Serviços, da Secretaria de Estado de Meio Ambiente, no uso de suas atribuições, resolve acolher o despacho exarado pela Coordenadoria de Mineração e cancelar a LI n.º 66681/2016 em nome de **Arthur Henrique de Melo**, conforme explicitado no PT Complementar 108861/CMIN/SUIMIS/2017.

Cuiabá, 31 de Maio de 2017.

Original Assinado

Lilian Ferreira Dos Santos

Superintendente de Infraestrutura,
Mineração, Indústria e Serviços - SEMA/MT.

A Secretaria de Estado do Meio Ambiente - SEMA/MT, em conformidade com o artigo 37 da Constituição Federal de 1988, torna públicas as seguintes licenças emitidas pela Superintendência de Infraestrutura, Mineração, Indústria e Serviços.

Cuiabá, 01 de Junho de 2017

Carlos Henrique Baqueta Fávaro
Secretário de Estado do Meio Ambiente - MT

Protocolo	Nº Licença	Razão Social	Atividade Licenciada	Município
68626/2017	LP nº 308468/2017 LI nº 67290/2017	ADM do Brasil Ltda.	Produção de óleos vegetais em bruto - AMPLIAÇÃO	Campo Novo dos Parecis/MT
126552/2015	LP nº 308467/2017 LI nº 67289/2017 LO nº 314912/2017	Garofolo e Garofolo Ltda. EPP	Serrarias com desdobramento, beneficiamento e produção de cavacos de madeira - picador florestal	São José do Rio Claro/MT
257255/2016	LP nº 308463/2017 LI nº 67285/2017 LO nº 314909/2017	Panflora Agroflorestal Ltda.	Aeródromo	Rosário Oeste/MT
556147/2016	LP nº 308466/2017 LI nº 67288/2017 LO nº 314911/2017	TZ Fabrica de Portas Eireli - ME	Fabricação de portas de madeira e de chapas de madeira compensada, prensada ou aglomerada	Sinop/MT
20356/2017	LP nº 308464/2017 LI nº 67286/2017	Nina Agronegócios Ltda.	Moagem e preparação de outros de origem vegetal	Lucas do Rio Verde/MT
642895/2014	LOP nº 290501/2017	Base Dupla Serviços e Construções Civil Ltda.	Canteiro de Obras e jazidas	Campinápolis/MT
646054/2016	LP nº 308457/2017 LI nº 67277/2017 LO nº 314885/2017	Madecerto Beneficiados de Madeiras Ltda - EPP	Serrarias sem desdobramento de madeira - beneficiamento de madeira - AMPLIAÇÃO	Nova Maringá/MT
183878/2006	LO nº 314934/2017	Novo Mundo Energética S.A	Linha de transmissão	Novo Mundo/MT
626509/2010	LO nº 314927/2017	VP Madeiras Ltda. - ME	Serrarias com desdobramento e beneficiamento de madeiras - RENOVAÇÃO	União do Sul/MT
576757/2009	LI nº 67307/2017	Arthur Henrique de Melo	Extração de minério de metais preciosos	Nossa Senhora do Livramento/MT
87724/2006	LO nº 314937/2017	Energisa Mato Grosso - Distribuidora de Energia S.A	Distribuição de energia elétrica	Várzea Grande/MT
142883/2007	LO nº 314870/2017	Três D Comercio de Petróleo Ltda.	Comercio a varejo de combustíveis e lubrificantes para veículos automotores	Juína/MT
45797/2009	LO nº 314886/2017	Empresa Brasileira de Transmissão de Energia S.A	Transmissão de Energia Elétrica	Nova Mutum/MT
213358/2009	LI nº 67301/2017	Prefeitura Municipal de Barra do Bugres	Pavimentação asfáltica e drenagem de águas pluviais	Barra do Bugres/MT
654794/2013	LOP nº 290502/2017	Rodovia Terraplanagem e Pavimentação Ltda.	Canteiro de Obras	Paranatinga/MT
138274/2006	LO nº 314933/2017	Zilza Alves Varanda	Extração de minério diamantífero	Juína/MT
140733/2013	LO nº 314923/2017	Helio Covezzi	Extração de minério de metais preciosos	Nossa Senhora do Livramento/MT
11988/2006	LO nº 314903/2017	Chimarrão Auto Posto Ltda.	Comercio a varejo de combustíveis e lubrificantes para veículos automotores	Canarana/MT
208442/2006	LO nº 314902/2017	Topázio Comercio de Derivados de Petróleo Ltda.	Comercio atacadista de combustíveis realizado por transportador retalhista - TRR	Canarana/MT
21777/2006	LO nº 314922/2017	Global energia Elétrica S.A	Transmissão de energia elétrica	Campo Novo dos Parecis/MT
188454/2006	LO nº 314921/2017	União Brasileira de Agregados	Extração e/ou britamento de pedras e de outros materiais para construção não especificados anteriormente e seu beneficiamento associado	Santo Antonio do Leverger/MT
124171/2006	LO nº 314925/2017	Energisa Mato Grosso - Distribuidora de Energia S.A	Linha de distribuição de energia elétrica de 138 KV - LD Sinop, Colíder, derivação SE Claudia	Cláudia/MT
305756/2007	LOPM nº 314920/2017	Mineração Dardanelos Ltda	Extração de cobre, chumbo, zinco e de outros minerais metálicos não ferrosos não compreendidos em outras classes	Aripuanã/MT
419835/2011	LO nº 314939/2017	Madeireira Palmitos Industria e Comercio Ltda. EPP	Serrarias com desdobramento e beneficiamento de madeira - RENOVAÇÃO	Juruena/MT

415064/2013	LO nº 314928/2017	Paulinho Goliczeski Industria e Comercio de Madeiras - ME	Serrarias com desdobramento, beneficiamento e produção de cavacos de madeira - picador florestal - RENOVAÇÃO	Nova Maringá/MT
149261/2017	CRDR nº 361/2017 Autorização nº 576/2017	Energisa Mato Grosso - Distribuidora de Energia S.A	Cadastro de rede de distribuição rural - RDR	Novo Santo Antonio/MT
149273/2017	CRDR nº 362/2017 Autorização nº 579/2017	Energisa Mato Grosso - Distribuidora de Energia S.A	Cadastro de rede de distribuição rural - RDR	Novo Santo Antonio/MT
538609/2016	LP nº 308494/2017 LI nº 67309/2017	Frigorifico Redentor S.A	Frigorifico - abate de bovinos - AMPLIAÇÃO	Barra do Garças/MT
673296/2015	LP nº 308482/2017 LI nº 67306/2017	Prefeitura Municipal de Nova Santa Helena	Construção de ponte de concreto	Nova Santa Helena/MT
603920/2010	LP nº 308497/2017 LI nº 67311/2017 LO nº 314944/2017	Francisco Candido de Oliveira	Extração de minério de metais preciosos	Peixoto de Azevedo/MT
648239/2016	LP nº 308469/2017 LI nº 67291/2017 LO nº 314913/2017	M L Meneguetti - ME	Armazenamento temporário de resíduos classe I (perigosos)	Lucas do Rio Verde/MT
187157/2017	LP nº 308475/2017 LI nº 67297/2017	Prefeitura Municipal de Guarantã do Norte	Pavimentação asfáltica e drenagem de águas pluviais	Guarantã do Norte/MT
28003/2017	LP nº 308474/2017 LI nº 67296/2017	SMALL Distribuidora de Derivados de Petróleo Ltda.	Pavimentação asfáltica de acesso a propriedade particular	Cuiabá/MT
213736/2017	LP nº 308465/2017 LI nº 67287/2017	Prefeitura Municipal de Ipiranga do Norte	Pavimentação asfáltica e drenagem de águas pluviais	Ipiranga do Norte/MT
151991/2016	LP nº 308447/2017 LI nº 67267/2017 LO nº 314873/2017	Elizeu Zulmar Maggi Scheffer	Posto de abastecimento (PA), lavador de veículos e máquinas agrícolas, oficina mecânica e depósito de agrotóxico	União do Sul/MT
600271/2016	LP nº 308445/2017 LI nº 67266/2017	Araujo e Duenha Ltda - Posto Top 10	Comercio a varejo de combustíveis e lubrificantes para veículos automotores	Alta Floresta/MT
466996/2007	LP nº 308448/2017 LI nº 67268/2017	Santa Helena Combustíveis Ltda. - EPP	Comercio a varejo de combustíveis e lubrificantes para veículos automotores	Carlinda/MT
650895/2016	LP nº 308477/2017 LI nº 67299/2017	Prefeitura Municipal de São Pedro da Cipa	Conservação de pavimento com micro revestimento a frio	São Pedro da Cipa/MT
225436/2017	LP nº 308476/2017 LI nº 67298/2017	Prefeitura Municipal de Guarantã do Norte	Pavimentação asfáltica e drenagem de águas pluviais	Guarantã do Norte/MT
17818/2013	LO nº 314935/2017	Humberto Covezzi	Extração de minério de metais preciosos	Nossa Senhora do Livramento/MT
77425/2015	LO nº 314938/2017	Amazonas Extração de Areia Ltda - ME	Extração de areia, cascalho ou pedregulho e beneficiamento associado	Tangará da Serra/MT
558253/2012	LO nº 314936/2017	Jeova Barbosa de Moraes	Extração de minério de metais preciosos	Nossa Senhora do Livramento/MT
26907/2017	CRDR nº 366/2017 Autorização nº 583/2017	Energisa Mato Grosso - Distribuidora de energia S.A	Cadastro de Rede de Distribuição Rural - RDR	Sinop/MT
26881/2017	CRDR nº 365/2017 Autorização nº 582/2017	Energisa Mato Grosso - Distribuidora de energia S.A	Cadastro de Rede de Distribuição Rural - RDR	Acorizal/MT
149209/2017	CRDR nº 364/2017 Autorização nº 581/2017	Energisa Mato Grosso - Distribuidora de energia S.A	Cadastro de Rede de Distribuição Rural - RDR	Poxoréo/MT
149265/2017	CRDR nº 363/2017 Autorização nº 580/2017	Energisa Mato Grosso - Distribuidora de energia S.A	Cadastro de Rede de Distribuição Rural - RDR	Novo Santo Antônio/MT
709132/2013	LOP nº 300501/2017	H L Construtora Ltda.	Canteiro de obras	Novo São Joaquim/MT
481456/2016	LO nº 314930/2017	Rodobens Incorporadora Imobiliária 304 - SPE Ltda.	Sistema de Tratamento de esgoto	Cuiabá/MT

A Coordenadoria de Atividades de Pecuária Intensiva, Irrigação e Aquicultura, da Secretaria de Estado de Meio Ambiente, no uso de suas atribuições, conforme prevê o artigo 39 da Lei nº 7.692/2002, determina a intimação dos interessados elencados abaixo, para atender integralmente as notificações relacionadas no prazo de 4 (quatro) meses, a contar do primeiro dia útil subsequente à publicação, sob pena de arquivamento definitivo dos respectivos processos em conformidade com a Portaria 389/2015.

Processo	Interessado
9833/2015	INTERESSADO: Tarcísio Schroeter CPF: 28827503153 OFÍCIO Nº: 123180/CAPIA/SUIMIS/2016 Responsável Técnico: Fernando Silva Delmondes
427633/2015	INTERESSADO: Raul Amaral Campos CPF: 20444680853 OFÍCIO Nº: 125174/CAPIA/SUIMIS/2017 Responsável Técnico: Renato Nascimento Araújo
629653/2010	INTERESSADO: Tatiana Borges da Silva CPF: 00210169176 OFÍCIO Nº: 111361/CAPIA/SUIMIS/2014 Responsável Técnico: Silvanei Aparecido mendes

(ORIGINAL ASSINADA)

Paulo de Tarso Abranches Soares
Coordenadoria de Agricultura, Pecuária Intensiva, Irrigação e Agricultura

A Secretaria de Estado de Meio Ambiente - SEMA torna pública a **Concessão**, através do **Cadastro de Captação Insignificante de Água Subterrânea** para o seguinte usuário:

L A TERCARIOL - ME - TAPEÇARIA E REMOVEDORA LUIZÃO, CNPJ: 07.557.153/0001-83. PROCESSO: **637106/2016**. Município: **Colíder/MT**. Coordenadas Geográficas DATUM SAD69 do ponto de captação: **PT 01** - Lat. 10°48'20,84" S e Long. 55°27'02,31" W; Vazão máxima de bombeamento **3,6 m³/h** por um período de **2,1 h/dia** de bombeamento, perfazendo uma vazão máxima de utilização de **7,6 m³/dia**, durante **7 dias/semana**. Finalidade de uso: **Outros Usos**. Província Aquífera Cristalino - **UPG A-5**. CNARH nº **288.725**. Validade do cadastro: **01/06/2022**. Fica o usuário responsável pelo atendimento ao disposto no art. 45 §2º da Lei Nacional de Saneamento Básico - Lei nº 11.445/2007 e pelo art. 7º § 1º do Decreto nº 7.217/2010 o qual regulamenta essa lei.

EDITAL DE INDEFERIMENTO DE LICENÇA AMBIENTAL

A Secretária Adjunta de Licenciamento Ambiental da Secretaria de Estado do Meio Ambiente, torna público o indeferimento dos pedidos de licença contidos nos processos de licenciamento ambiental abaixo relacionados:

Processo	Responsável Técnico	Interessado	CNPJ ou CPF	ATO ADMINISTRATIVO
538878/2016	Raphaele da Silva Campos	José Mário Ribeiro Mendes	454.390.018-97	Parecer Técnico nº 106932/CAPIA/SUIMIS/2017
463392/2014	Willian Simões Semençato	Tomiko Nakamura - Auto Posto Jangadão	00.788.240/0005-26	Parecer Técnico nº 108023/CSER/SUIMIS/2017
639433/2013	Higor José Campos Silva	Transportadora Vale da Serra Ltda	15.024.193/0002-79	Parecer Técnico nº 107135/DUDBARRA/SURAC/2017
698937/2014	Willian Simões Semençato	Defant e Defant Ltda - Pampa Valtra	03.320.937/0003-02	Parecer Técnico nº 108328/CSER/SUIMIS /2017
685625/2008	Willian Simões Semençato	E. V de Almeida - Lava Jato	10.321.795/0001-93	Parecer Técnico nº 108223/CSER/SUIMIS /2017

Após publicado, archive-se.

Cuiabá, 30 de maio de 2017.

Original Assinado
Mauren Lazzaretti
Secretária Adjunta de Licenciamento Ambiental
SEMA/MT

EDITAL DE ARQUIVAMENTO

A Secretária Adjunta de Licenciamento Ambiental, torna público o arquivamento, a pedido do interessado, dos processos abaixo relacionado:

Processo	Responsável Técnico	Interessado	CNPJ ou CPF	Solicitação de Arquivamento
602942/2010	José Rubens Selicani	Edson Pistori	302.845.626-53	Protocolo nº 99274/2017
98269/2011	Benildo Valerio de farias	Maurício Cardoso Tonhá	248.964.971-04	Protocolo nº 451146/2014 e Parecer Técnico nº. 107424/CAPIA/SUIMIS/2017

Após publicado, archive-se.

Cuiabá, 30 de maio de 2017.
Original Assinado
Mauren Lazzaretti
Secretária Adjunta de Licenciamento Ambiental
SEMA/MT

GOVERNO DO ESTADO DE MATO GROSSO**CONSELHO ESTADUAL DO MEIO AMBIENTE - CONSEMA**

RESOLUÇÃO CONSEMA - 023/17
Cuiabá, 31 de maio de 2017.
5ª Reunião Ordinária

O Conselho Estadual do Meio Ambiente - CONSEMA, no exercício de sua competência prevista no art. 3º da Lei Complementar nº 38, de 21 de novembro de 1995, alterada pela Lei Complementar nº 232, de 21 de dezembro de 2005;

Considerando a decisão, por maioria, do Pleno do Conselho Estadual do Meio Ambiente - CONSEMA, nos autos do Processo nº 485374/16 - Prefeitura Municipal de Nova Lacerda.

RESOLVE:

Art. 1º - Referendar o Parecer Técnico nº 108765/CINF/SUIMIS/2017, da Secretaria de Estado do Meio Ambiente - SEMA, dispensando de apresentação do Estudo de Impacto Ambiental e Relatório de Impacto Ambiental - EIA-RIMA, para a recuperação de estradas vicinais com cascalhamento, com extensão de 24,10 km e implantação de 8 bueiros (5 simples, 1 duplo e 2 triplos) localizado no trecho entrada da BR 174 Fazenda Três Irmãs e entrada Estrada Vicinal - Rio Novo, zona rural do município de Nova Lacerda, Estado de Mato Grosso.

Art. 2º - Fica condicionada a execução da obra a aprovação do licenciamento da jazida localizada na zona rural do município de Nova Lacerda, sob as coordenadas geográficas: 14º19'27,16" S e 59º47'38,08" W, com processo de licenciamento junto a Secretaria de Estado do Meio Ambiente - SEMA sob o nº 484282/2016.

Art. 3º - Esta resolução entra em vigor na data de sua publicação.

André Luis Torres Baby
Presidente do Consema
em substituição

GOVERNO DO ESTADO DE MATO GROSSO**CONSELHO ESTADUAL DO MEIO AMBIENTE - CONSEMA**

RESOLUÇÃO CONSEMA - 024/17
Cuiabá, 31 de maio de 2017.
5ª Reunião Ordinária

O Conselho Estadual do Meio Ambiente - CONSEMA, no exercício de sua competência prevista no art. 3º da Lei Complementar nº 38, de 21 de novembro de 1995, alterada pela Lei Complementar nº 232, de 21 de dezembro de 2005;

Considerando a decisão, por maioria, do Pleno do Conselho Estadual do Meio Ambiente - CONSEMA, nos autos do Processo nº 65218/17 - Prefeitura Municipal de Cáceres.

RESOLVE:

Art. 1º - Referendar o Parecer Técnico nº 108464/CINF/SUIMIS/2017, da Secretaria de Estado do Meio Ambiente - SEMA, dispensando de apresentação do Estudo de Impacto Ambiental e Relatório de Impacto Ambiental - EIA-RIMA, para as obras de implantação e revitalização da orla urbana em Cáceres, na margem esquerda do Rio Paraguai, infraestrutura urbana com 1,24 km da orla, totalizando 74.827,15 m² de área a construir, sendo: pista de caminhada, ciclofaixa, gazebo, iluminação, manutenção da estrutura histórica, CAT - Centro de Atendimento ao Turista, deck flutuante, playgrounds, academia de terceira idade, jardins quiosques, mirante, portais de acesso, infraestrutura sanitárias (sanitários e bebedouros), no município de Cáceres, Estado de Mato Grosso.

Art. 2º - Esta resolução entra em vigor na data de sua publicação.

André Luis Torres Baby
Presidente do Consema
em substituição

GOVERNO DO ESTADO DE MATO GROSSO**CONSELHO ESTADUAL DO MEIO AMBIENTE - CONSEMA**

RESOLUÇÃO CONSEMA - 025/17
Cuiabá, 31 de maio de 2017.
5ª Reunião Ordinária

O Conselho Estadual do Meio Ambiente - CONSEMA, no exercício de sua competência prevista no art. 3º da Lei Complementar nº 38, de 21 de novembro de 1995, alterada pela Lei Complementar nº 232, de 21 de dezembro de 2005;

Considerando a decisão, por maioria, do Pleno do Conselho Estadual do Meio Ambiente - CONSEMA, nos autos do Processo nº 750164/11 - Marco Túlio Duarte Soares - ME.

RESOLVE:

Art. 1º - Referendar o Parecer Técnico nº 108590/CIND/SUIMIS/2017, da Secretaria de Estado do Meio Ambiente - SEMA, dispensando de apresentação do Estudo de Impacto Ambiental e Relatório de Impacto Ambiental - EIA-RIMA, para a atividade de fabricação de produtos de carne não associadas ao abate, que será desenvolvida na Estância Celeiro, instalada na BR 634, km 194, zona rural do município de Rondonópolis, Estado de Mato Grosso.

Art. 2º - Esta resolução entra em vigor na data de sua publicação.

André Luis Torres Baby
Presidente do Consema
em substituição

GOVERNO DO ESTADO DE MATO GROSSO**CONSELHO ESTADUAL DO MEIO AMBIENTE - CONSEMA**

RESOLUÇÃO CONSEMA - 026/17
Cuiabá, 31 de maio de 2017.
5ª Reunião Ordinária

O Conselho Estadual do Meio Ambiente - CONSEMA, no exercício de sua competência prevista no art. 3º da Lei Complementar nº 38, de 21 de novembro de 1995, alterada pela Lei Complementar nº 232, de 21 de dezembro de 2005;

Considerando a decisão, por maioria, do Pleno do Conselho Estadual do Meio Ambiente - CONSEMA, nos autos do Processo nº 19708/06 - Airton Capitão.

RESOLVE:

Art. 1º - Negar provimento ao recurso interposto pelo recorrente, acolhendo o voto do relator Sr. André Luiz Schuring, representante do Conselho Regional de Engenharia e Agronomia - CREA, mantendo a Decisão Administrativa nº 254/SPA/SEMA/2008, ratificada pela 2ª Junta de Julgamento de Recursos do CONSEMA, Acórdão 065/13, arbitrando multa de R\$ 23.044,77 (vinte e três mil, quarenta e quatro reais e setenta e sete centavos), por não cumprimento da Notificação nº 50.161, de 07/04/2004, com fulcro no artigo 44 do Decreto Federal 3.179/99. Vencido o revisor.

Art. 2º - Esta resolução entra em vigor na data de sua publicação.

André Luis Torres Baby
Presidente do Consema
em substituição

GOVERNO DO ESTADO DE MATO GROSSO**CONSELHO ESTADUAL DO MEIO AMBIENTE - CONSEMA**

RESOLUÇÃO CONSEMA - 027/17
Cuiabá, 31 de maio de 2017.
5ª Reunião Ordinária

O Conselho Estadual do Meio Ambiente - CONSEMA, no exercício de sua competência prevista no art. 3º da Lei Complementar nº 38, de 21 de novembro de 1995, alterada pela Lei Complementar nº 232, de 21 de

dezembro de 2005;

Considerando a decisão, por maioria, do Pleno do Conselho Estadual do Meio Ambiente - CONSEMA, nos autos do Processo nº 155121/06 - Élcio Torresan.

RESOLVE:

Art. 1º - Negar provimento ao recurso interposto pelo recorrente, acolhendo o voto da relatora Sr.ª Andrea Jakubaszko, representante da Operação Amazônia Nativa - OPAN e do revisor Sr. Edvaldo Belisário dos Santos, representante da Federação da Agricultura e Pecuária do Estado de Mato Grosso - FAMATO, mantendo a Decisão Administrativa nº 383/SPA/SEMA/2010, ratificada pela 1ª Junta de Julgamento de Recursos do CONSEMA, Acórdão 086/12, arbitrando multa de R\$ 214.030,00 (duzentos e quatorze mil e trinta reais), por desmatar 214,03 hectares de área de reserva legal conforme imagem de satélite, com fulcro no artigo 39 do Decreto Federal 3.179/99.

Art. 2º - Recomenda a Secretária de Estado do Meio Ambiente - SEMA/MT notificar o recorrente para apresentar um Plano de Recuperação de Área Degradada - PRAD referente à Área de Reserva Legal desmatada, sendo que em caso de não cumprimento que o mesmo seja autuado por descumprimento de notificação e por impedir ou dificultar regeneração natural de área de reserva legal.

Art. 3º - Esta resolução entra em vigor na data de sua publicação.

André Luis Torres Baby
Presidente do Consema
em substituição

GOVERNO DO ESTADO DE MATO GROSSO

CONSELHO ESTADUAL DO MEIO AMBIENTE - CONSEMA

RESOLUÇÃO CONSEMA - 028/17

Cuiabá, 31 de maio de 2017.
5ª Reunião Ordinária

O Conselho Estadual do Meio Ambiente - CONSEMA, no exercício de sua competência prevista no art. 3º da Lei Complementar nº 38, de 21 de novembro de 1995, alterada pela Lei Complementar nº 232, de 21 de dezembro de 2005;

Considerando a decisão, por maioria, do Pleno do Conselho Estadual do Meio Ambiente - CONSEMA, nos autos do Processo nº 281837/08 - Osvaldo Tetsuo Tamura.

RESOLVE:

Art. 1º - Negar provimento ao recurso interposto pelo recorrente, acolhendo o voto da relatora Sr.ª Andrea Jakubaszko, representante da Operação Amazônia Nativa - OPAN e do revisor Sr. Cleverson Cabral, representante da Federação da Indústria do Estado de Mato Grosso - FIEMT, mantendo a Decisão Administrativa nº 1.109/SPA/SEMA/2011, ratificada pela 3ª Junta de Julgamento de Recursos do CONSEMA, Acórdão 020/14, arbitrando multa de R\$ 23.461,83 (vinte e três mil quatrocentos e sessenta e um reais e oitenta e três centavos), por exercer atividade agrícola ou pecuária sem a Licença Ambiental Única - LAU expedida pelo órgão ambiental competente, com fulcro no artigo 44 do Decreto Federal 3.179/99.

Art. 2º - Esta resolução entra em vigor na data de sua publicação.

André Luis Torres Baby
Presidente do Consema
em substituição

SINFRA

SECRETARIA DE ESTADO DE INFRAESTRUTURA E LOGÍSTICA

**Extrato do Termo Aditivo: 006/2011/01/02-SINFRA
Processo nº 184549/2010**

Objeto: O presente Termo tem por finalidade a revisão integral dos preços anteriormente pactuados para execução da obra, com vistas a manutenção do equilíbrio econômico-financeiro inicial do contrato, ficando a data fixada em SICRO/NOV/2016, levando os valores do Instrumento Contratual nº

006/2011/00/00 para R\$ 11.156.958,51 (onze milhões cento e cinquenta e seis mil novecentos e cinquenta e oito reais e cinquenta e um centavos), perfazendo o montante de R\$ 10.803.131,65 (dez milhões oitocentos e três mil cento e trinta e um reais e sessenta e cinco centavos).

PARTES: RODOVIA TERRAPLENAGEM E PAVIMENTAÇÃO LTDA e a SECRETARIA DE ESTADO DE INFRAESTRUTURA E LOGÍSTICA - SINFRA.

A SECRETARIA DE ESTADO DE INFRAESTRUTURA E LOGÍSTICA, no uso de suas atribuições legais, através da Superintendência de Execução e Fiscalização de Obras I - SUEF I, torna público a **Ordem de Início de Serviços**, conforme discriminação abaixo:

EXPEDIENTE	SERVIÇOS	INSTRUMENTO CONTRATUAL	EMPRESA CONTRATADA
SUEF I/O.I.S./ Nº 004/2017 01/06/2017	Execução das obras de Pavimentação de Rodovia, na Rodovia MT 388 - Rio Juruena, Campos de Júlio - Alcomat, Subtrecho II: Entr: BR - 364 - Fazenda Formiga - Alcomat, segmento 02 (estaca 14+11,46M à estaca 2.300), numa extensão de 45,71 Km.	029/2017	CONSTRUTORA CAMPESATTO LTDA.

Cuiabá, 01 de junho de 2017.

Eng.º Diogo Menezes Souza
Superintendente de Execução e Fiscalização de Obras I
SUEF I/SINFRA/MT
(Documento original assinado)

De acordo,
Eng.º Marcos Catalano Correa
Secretário Adjunto de Obras
SAOB/SINFRA/MT
(Documento original assinado)

EXTRATO DE ATO COMPLEMENTAR

EXTRATO DE ATO COMPLEMENTAR PRODOC UNOPS/16/04-Escritório das Nações Unidas de Serviços para Projetos /Secretaria de Estado de Infraestrutura e Logística de Mato Grosso (Processos nºs 570400/2016 e 533902/2016)

OBJETO: Fortalecimento da Gestão da Infraestrutura de Transporte e de Obras do Estado de Mato Grosso.

FUNDAMENTAÇÃO LEGAL: O Ato Complementar está pautado nas regras do direito público internacional que assegura tratamento particular e condições específicas para atos desta natureza. Firmada sob a égide do Acordo Básico de Assistência Técnica (ABAT) entre o Governo dos Estados Unidos do Brasil e a Organização das Nações Unidas, a Organização Internacional do Trabalho, a Organização das Nações para Alimentação e Agricultura, a Organização das Nações Unidas para a Educação, a Ciência e a Cultura, a Organização de Aviação Civil Internacional, a Organização Mundial de Saúde, a União Internacional de Telecomunicações, a Organização Meteorológica Mundial, a Agência Internacional de Energia Atômica e a União Postal Internacional, de 29 de dezembro de 1964, em vigor desde 02 de maio de 1966, promulgado pelo Decreto n. 59.308, de 23 de setembro de 1966 e aprovado pelo Congresso Nacional, conforme o Decreto Legislativo n. 11/1966. As regras estabelecidas no ABAT configuram os parâmetros gerais que devem ser considerados entre o Brasil e os organismos internacionais para celebração de ações de cooperação técnica e o Decreto n. 5.151, de 22/07/2004 dispõe sobre a instrumentalização destas por meio de ato complementar. O ato complementar apresenta-se segundo orientações da Associação Brasileira de Cooperação do Ministério das Relações Exteriores trazendo em seu texto o objeto, seus objetivos, os prazos, os custos, a fonte de financiamento, as obrigações recíprocas e os produtos que devem ser apresentados ao Estado. Esta ação de cooperação

técnica internacional prevê intervenção da fonte externa executora por tempo determinado e destina-se a promover mudanças qualitativas e/ou estruturais nas áreas de logística e transporte do Estado de Mato Grosso. Segundo o Decreto n. 5.151, a implementação da ação deve respeitar a modalidade de Execução Nacional e os serviços devem ser realizados exclusivamente na modalidade produto. Apresenta como objetivos: 1) fortalecer a estrutura de gestão da SINFRA de modo a contribuir para assegurar a eficiência e eficácia na aplicação dos recursos e nos resultados institucionais, bem como dispor de ferramentas adequadas ao tratamento de riscos e garantia de qualidade, 2) definir o planejamento de logística de médio e longo prazos, bem como o modelo de gestão adequado às funções correntes e àquelas a serem adotadas.

VIGÊNCIA: 20/01/2017 A 20/01/2020.

VALOR TOTAL: USD 8.622.651,00 (Oito Milhões e Seiscentos e Vinte e Dois Mil e Seiscentos e Cinquenta e Um dólares) ou 28.075.466,00 BRL (Vinte e Oito Milhões e Setenta e Cinco Mil e Quatrocentos e Sessenta e Seis Reais).

MODALIDADE DE EXECUÇÃO: Execução Nacional (Decreto n. 5.151, de 22/07/2004).

DOTAÇÃO ORÇAMENTÁRIA: 25101.0001.26.782.388.2462.9900.33900 0 000.136.1.1.

Unidade Orçamentária: 25.101 - SECRETARIA DE ESTADO DE INFRAESTRUTURA E LOGÍSTICA.

Subfunção: 1 - Realização de convênios.

Programa: 388 - operação do Sistema de Transporte de Mato Grosso.

Ação (PIA/OE): 2462 - Aperfeiçoamento da gestão de transporte e logística.

Medida 1: Fortalecimento institucional e aprimoramento da gestão.

Tarefa 1: Aperfeiçoamento do modelo de gestão de projetos e dos processos relevantes da SINFRA;

Tarefa 2: Estratégia de adoção de processos digitais para projetos, obras e supervisão;

Tarefa 3: Reforço de capacidades pessoais e instrumentalização da mudança;

Tarefa 4: Desenvolvimento de novos arranjos institucionais e organizacionais da SINFRA;

Medida 2: Alternativas de financiamento e contratação.

Tarefa 1: Planejamento de médio e longo prazos da SINFRA;

Tarefa 2: Modelagem de alternativas de financiamento e contratação.

Natureza: 3.3.90.00.00.

Fonte: 136.

DATA DE ASSINATURA DO CONTRATO: 20/01/2017.

ENTIDADE PROPONENTE: Secretaria de Estado de Infraestrutura e Logística de Mato Grosso/Marcelo Duarte Monteiro.

FONTE EXTERNA EXECUTORA: Escritório das Nações Unidas de Serviços para Projetos /Suelma Rosa dos Santos.

PORTARIA Nº 088/2017/SAOB/SINFRA

O SECRETÁRIO DE ESTADO DE INFRAESTRUTURA E LOGÍSTICA, no uso das suas atribuições legais nos termos do artigo 67 da Lei nº 8.666, de 21 de junho de 1993, por meio do Secretário Adjunto de Obras - SAOB, respaldado pela portaria nº 20, de 07 de maio de 2015;

Considerando a necessidade de designar servidores para fiscalizar a execução dos serviços dos contratos e instrumentos jurídicos congêneres da Secretaria de Estado de Infraestrutura e Logística - SINFRA;

RESOLVE:

DESIGNAR o servidor, Engenheiro **LUIS CARLOS FERREIRA**, para supervisionar e fiscalizar a Execução das Obras de Pavimentação de Rodovia, na Rodovia MT 388 - Rio Juruena, Campos de Júlio - Alcomat, Subtrecho II: Entr: BR - 364 - Fazenda Formiga - Alcomat, segmento 02 (estaca 14+11,46M à estaca 2.300), numa extensão de 45,71 Km, em conformidade com o **Instrumento Contratual nº 029/2017/00/00-SINFRA**, celebrado com a empresa **CONSTRUTORA CAMPESATTO LTDA.**, efetuando medição dos serviços realizados e ao final da obra elaborar o Termo de Recebimento Provisório e Definitivo, conforme prevê a alínea "a", do Artigo 73, da Lei nº 8.666/93.

DESIGNAR a comissão constituída pelos seguintes engenheiros: **Luis Carlos Ferreira (Fiscal)**, **Marcos Guimarães Bandeira** e **Kelys Auxiliadora do Espírito Santo (Membros)**, com a finalidade de vistoriar e dar recebimento nas obras de acordo com a lei nº 8.666/93 e suas alterações.

Vigência: Esta portaria terá vigência pelo prazo de 360 dias consecutivos, conforme orientação nº 0007/2.015 da Controladoria Geral do Estado - CGE/MT.

Com efeitos a partir de sua assinatura.

Expedida, registrada, cumpra-se.

Gabinete da Secretaria Adjunta de Obras.

Cuiabá-MT, 01 de junho de 2017.

Eng.º Marcos Catalano Correa
Secretário Adjunto de Obras
SAOB/SINFRA/MT
(Documento original assinado)

SESP

SECRETARIA DE ESTADO DE SEGURANÇA PÚBLICA

EXTRATO DO SEGUNDO TERMO ADITIVO AO CONTRATO Nº 053/2015/SESP

DA ESPÉCIE: Termo Aditivo ao Contrato nº 053/2015/SESP que entre si celebram o ESTADO DE MATO GROSSO, por intermédio da Secretaria de Estado de Segurança Pública - SESP e a empresa TRANSAMÉRICA TERCEIRIZAÇÃO DE SERVIÇOS GERAIS LTDA.

DO OBJETO: Alteração da CLÁUSULA SEGUNDA - DAS ESPECIFICAÇÕES E QUANTIDADES DO SERVIÇO, do Contrato nº 053/2015/SESP, que tem como objeto a contratação de empresa especializada na prestação de serviço de recepcionista, para atender as necessidades da Secretaria de Estado de Segurança Pública e suas unidades.

DAS ESPECIFICAÇÕES DO OBJETO: Fica decrescido o valor do Contrato, com redução de 14 (catorze) postos de trabalho, permanecendo 66 (sessenta e seis). Fica reduzida a carga horária para 30 horas semanais de 63 (sessenta e três) postos de trabalho, com valor unitário de R\$ 2.646,74 (dois mil, seiscentos e quarenta e seis reais e setenta e quatro centavos). O valor anual do contrato passará para R\$ 2.105.037,00 (dois milhões, cento e cinco mil e trinta e sete reais), com efeitos a partir de 01/11/2016.

DA RATIFICAÇÃO: Ficam ratificadas todas as Cláusulas do Contrato inicial, exceto a CLÁUSULA SEGUNDA - DAS ESPECIFICAÇÕES E QUANTIDADES DO SERVIÇO que poderá ser reajustada posteriormente. **ASSINAM:** ROGERS ELIZANDRO JARBAS - Secretário de Estado de Segurança Pública/CONTRATANTE e a Sra. CLAUDIA VALÉRIA FRANCO - Transamérica Terceirização de Serviços Gerais LTDA/CONTRATADA.

EXTRATO DO TERMO DE COOPERAÇÃO Nº 0161/2017/SESP

DA ESPÉCIE: Termo de Cooperação que entre si celebram o Estado de Mato Grosso, por intermédio da Secretaria de Estado de Segurança Pública - SESP e o Município de Paranaíta/MT.

DO OBJETO: O presente Termo de Cooperação tem por objeto a Instalação e Funcionamento de um Posto de Identificação no Município de Paranaíta-MT

DOS RECURSOS: Para a execução das atividades previstas neste Termo de Cooperação, não haverá repasse de recursos entre as partes.

DA VIGÊNCIA: O prazo do presente Termo de Cooperação é de 48 (Quarenta e oito) meses, contados a partir da data da sua assinatura, podendo ser prorrogado por acordo das partes mediante Termo Aditivo, desde que devidamente justificada e solicitada antes do término da vigência.

DATA DA ASSINATURA: 01/06/2017 **PROCESSO nº 161648/2017**

ASSINAM: Rogers Elizandro Jarbas (Secretário de Estado de Segurança Pública); Antônio Domingo Rufatto (Prefeito Municipal de Paranaíta/MT).

PMMT

POLÍCIA MILITAR

EDITAL DE CONVOCAÇÃO DOS APROVADOS E CLASSIFICADOS NO CONCURSO PÚBLICO PARA PROVIMENTO DO CARGO DE SOLDADO DA POLÍCIA MILITAR, REFERENTE AO EDITAL DE ABERTURA DO CONCURSO PÚBLICO N.º 002/2013 - SAD/SESP/MT, DE 18 DE NOVEMBRO DE 2013, PUBLICADO NO DIÁRIO OFICIAL DO ESTADO DE MATO GROSSO N.º 26174 DE 18 DE NOVEMBRO DE 2013.

O SECRETÁRIO DE ESTADO DE SEGURANÇA PÚBLICA conjuntamente com o **COMANDANTE-GERAL DA POLÍCIA MILITAR DO ESTADO DE MATO GROSSO**, no uso de suas atribuições legais e em cumprimento

ao prescrito no artigo 37, incisos I e II e no artigo 42 da Constituição Federal, de 05 de outubro de 1988, no Decreto Estadual nº 5.356, de 25 de outubro de 2002 e alterações dadas pelo Decreto n.º 2.030, de 06 de julho de 2009, na Lei Complementar n.º 408, de 01 de Julho de 2010, Lei Complementar n.º 239, de 28 de dezembro de 2005, bem como o estabelecido no edital de Abertura do concurso público n.º 002/2013 - SAD/SESP/MT, de 18 de novembro de 2013, publicado no Diário Oficial n.º 26174 de 18 de novembro de 2013, editais complementares e Edital de Retificação do resultado final do concurso ao cargo de Soldado da Polícia Militar, em cumprimento a Decisões Judiciais, do referido certame, publicado no D.O.E. n.º 27023 de 18 de maio de 2017 - pag.: 59, tornam público:

1. A **CONVOCAÇÃO** do candidato VANDERLEI MOREIRA XAVIER, RG: 5220924 SSP PA, em cumprimento ao que consta no Processo n.º 0011573-53.2017.811.0003 (JUIZADO ESPECIAL CÍVEL DE RONDONÓPOLIS), que se trata da Determinação aos requeridos da obrigação de fazer, no prazo de 05 dias, a reclassificação e a convocação do candidato requerente a fim de participar das demais etapas referente ao concurso público para provimento do cargo de soldado da Polícia Militar, até o final do julgamento de mérito da presente demanda.

2. A **CONVOCAÇÃO** do candidato IRAN SANTOS BORDON, RG: 001186955 SSP MS, em cumprimento ao que consta no Processo n.º 0015941-42.2016.811.0003 (JUIZADO ESPECIAL CÍVEL DE RONDONÓPOLIS), que se trata da Determinação para que as reclamadas, no prazo de 05 dias, adotem as providências, no sentido de incluir o requerente em ulteriores termos do concurso e inscrição no curso de formação de soldado com a imediata convocação.

3. A **CONVOCAÇÃO** do candidato JOILSON DE NOVAIS DA SILVA, RG: 18710328 SSP MT, em cumprimento ao que consta no Processo numeração única: 24252-59.2015.811.0002 (SEGUNDA VARA ESPECIALIZADA DA FAZENDA PÚBLICA DE CUIABÁ), que se trata da Determinação para dar cumprimento à ordem judicial que concedeu a antecipação da tutela, assegurando ao autor o direito de prosseguir nos exames do concurso público, ainda que em academia.

4. A **CONVOCAÇÃO** do candidato PAULO HENRIQUE FRANCELINO DA COSTA, RG: 17699711 SSP MT, em cumprimento ao que consta no Processo n.º 1004451-86.2016.8.11.0041 (3.ª VARA ESPECIALIZADA DA FAZENDA PÚBLICA DE CUIABÁ), que se trata da Sentença da Ação Ordinária que julgou procedente os pedidos e reconheceu ao requerente o direito de permanência no certame, com a participação no curso de formação de soldados da PMMT.

5. Os candidatos foram aprovados e classificados por polo de inscrição, para provimento do cargo de Soldado da Polícia Militar vaga masculino e feminino para preenchimento das vagas oferecidas no subitem 2.1.6 e em cumprimento ao subitem 16.3 do Edital nº 002/2013 - SAD/SESP/MT de 18 de novembro de 2013, conforme quadro a seguir:

POLO - CUIABÁ						
Ord.	Cl.	Nome	Insc.	RG	Nascimento	Sit.
1	368º	VANDERLEI MOREIRA XAVIER (SUB JUDICE)	2333678	5220924 SSP PA	12/11/1986	CL
POLO - NOVA MUTUM						
2	22º	IRAN SANTOS BORDON (SUB JUDICE)	2337746	001186955 SSP MS	01/02/1986	AP
POLO - VÁRZEA GRANDE						
3	14º	JOILSON DE NOVAIS DA SILVA (SUB JUDICE)	2234394	18710328 SSP MT	13/06/1989	AP
POLO - VILA RICA						
4	86º	PAULO HENRIQUE FRANCELINO DA COSTA (SUB JUDICE)	2428814	17699711 SSP MT	25/11/1987	CL

6. Os candidatos convocados por este Edital **deverão observar as normas e orientações** constantes no Anexo Único deste Edital de Convocação.

7. Os candidatos convocados neste edital terão o prazo máximo de 05 (cinco) dias úteis após a data de publicação para a entrega das documentações referenciadas no Anexo Único deste Edital, na Escola Superior de Formação e Aperfeiçoamento de Praças - ESFAP, situada

na rodovia Helder Cândia, s/n, Vale dos Lírios, Cuiabá - MT, 78049-508, fone: (65) 3631-1852, das 13h - 18h de seg. - sex., e após conferência e conformidade com os requisitos, serão matriculados no Curso de Formação de Soldados pelo Comandante da ESFAP, conforme art. 20 da lei complementar 408/2010.

8. Os candidatos, mediante comprovante de entrega de documentações na ESFAP/Cuiabá, deverão se dirigir ao Comando Geral/DGP, localizado na av. Historiador Rubens de Mendonça, nº 6.135 - Jardim Vitoria - Cuiabá/MT, fone: (65) 3613-8863, das 13h - 18h de seg. - sex., para entrega dos respectivos documentos, original e 01 (uma) cópia de cada, para fins de inclusão, no mesmo prazo do item 07.

9. Os candidatos, para fins de inclusão deverão apresentar os documentos exigidos no edital dentro da validade e só serão recebidos mediante apresentação de cópias legíveis acompanhadas dos respectivos originais.

10. O Comandante da ESFAP deverá remeter a DGP/Comando Geral a cópia da Ata de Matrícula, constando se os candidatos atendem ou não aos critérios da lei complementar n.º 408, de 01 de julho de 2010, e seu comprovante de publicação em BGE/QCG.

Cuiabá/MT, 19 de maio de 2017.

(Original Assinado)

Rogers Elizandro Jarbas

Secretário de Estado de Segurança Pública

(Original Assinado)

Jorge Luiz de Magalhães - Cel PM

Comandante-Geral da PMMT

ANEXO ÚNICO DO EDITAL DE CONVOCAÇÃO DOS APROVADOS E CLASSIFICADOS NO CONCURSO PÚBLICO PARA PROVIMENTO DO CARGO DE SOLDADO DA POLÍCIA MILITAR, REFERENTE AO EDITAL DE ABERTURA DO CONCURSO PÚBLICO N.º 002/2013 - SAD/SESP/MT, DE 18 DE NOVEMBRO DE 2013, PUBLICADO NO DIÁRIO OFICIAL DO ESTADO DE MATO GROSSO N.º 26174 DE 18 DE NOVEMBRO DE 2013.

RELAÇÃO DA DOCUMENTAÇÃO EXIGIDA PARA MATRÍCULA NO CURSO DE FORMAÇÃO E INGRESSO NA PMMT.

Deverão ser comprovados mediante a apresentação de documento original, com 02 (duas) cópias legíveis, uma na ESFAP para matrícula e outra na DGP/Comando Geral para inclusão, sendo impedido de ser matriculado no curso e incluído no cargo aquele que não os apresentar, com a consequente exclusão do concurso público.

REQUISITOS:

RG;

CPF;

Título de eleitor;

Certidão de Quitação Eleitoral expedida pela Justiça Eleitoral;

Certificado de Reservista ou de dispensa de incorporação ou outro que comprove, mediante comprovação de não ter sido isentado do serviço militar por incapacidade física definitiva;

Certidão Criminal da Justiça Federal das instâncias de 1º e 2º graus, dos últimos 05 (cinco) anos de residência;

Certidão Criminal da Justiça Estadual das instâncias de 1º e 2º graus, dos últimos 05 (cinco) anos de residência;

Diploma ou certificado (original e cópia);

Atestados médicos de ingresso, indicando se o candidato está apto ou não, física e mentalmente, não apresentando deficiência para exercício das atribuições do cargo;

Carteira Nacional de Habilitação - CNH válida;

Declaração de não acúmulo de cargos, emprego ou funções públicas, ressalvados os cargos acumuláveis previstos na CF/88;

Comprovante de inscrição PIS/PASEP;

Comprovante de Endereço Atual ou declaração de endereço;

Comprovante de Conta Corrente no Banco do Brasil ou Conta Registro caso opte por receber proventos em outra instituição bancária;

Carteira de trabalho (se houver);

Declaração de bens atualizada apresentada à Receita Federal do Brasil, podendo ser substituída por termo (disponibilizado na DGP);

Declaração de que não responde a procedimento administrativo disciplinar, se funcionário público (disponibilizado na DGP);

Curriculum vitae;

Obs.: Poderá ser exigidos documentos, ou exames complementares no momento da apresentação.

POLITEC

PERÍCIA OFICIAL E IDENTIFICAÇÃO TÉCNICA

PORTARIA Nº 012/2017/GAB/POLITEC; de 31 de maio de 2017.

Publica as escalas de plantão dos servidores da Perícia Oficial e Identificação Técnica - POLITEC/MT.

O DIRETOR GERAL DA PERÍCIA OFICIAL E IDENTIFICAÇÃO TÉCNICA no uso de suas atribuições legais; e:

Considerando a Instrução Normativa nº 01/2016 CPCT/POLITEC publicada no Diário Oficial do Estado de Mato Grosso em 12.09.2016;

Considerando que o artigo 5º da referida Instrução determina sua publicação para conhecimento dos servidores;

Considerando as Escalas de Plantão encaminhadas a esta Diretoria-Geral; em obediência ao art. 2º da Instrução Normativa supracitada;

RESOLVE:

Art. 1º Publicar; a escala prévia de plantão das Unidades da Perícia Oficial e Identificação Técnica do Estado de Mato Grosso - POLITEC/MT; referente ao mês de JUNHO de 2017.

Art. 2º Esta portaria tem efeito a partir de sua publicação.

Reginaldo Rossi do Carmo
Diretor Geral da POLITEC/MT
(Original Assinado)

CUIABÁ		
DIRETORIA METROPOLITANA DE CRIMINALÍSTICA		
NOME	MÊS	DIAS
Perito Oficial Criminal		
Alan Roberto da Fonseca	Junho	5, 11, 17, 23, 26, 29
Alberto Pavan Neto	Junho	6, 12, 18, 24, 27, 30
Anderson Simioni	Junho	3, 9, 15, 21, 24, 27
Carlos Magno Marques	Junho	22, 25, 28
Carlos Roberto Angelotti	Junho	3, 9, 15, 21, 27, 30
Cleverton Marcelino de Almeida	Junho	4, 7, 10, 16, 22, 28
Danielle Cristina M. de Souza	Junho	4, 10, 13, 16, 22
Ernesto Amado	Junho	4, 10, 16, 22, 25, 28
Franciele Lima de Mello	Junho	6, 12, 18, 21, 24, 30
George Adriano De Lamônica Araujo	Junho	2, 8, 14, 20, 26, 29
Guilherme Levy Mendes Teixeira	Junho	2, 8, 14, 20, 23, 26
Gustavo Chenini Ribeiro	Junho	1, 4, 28
Helen Coelho Gonçalves Vieira	Junho	6, 12, 18, 24, 27, 30
Hiram Rodrigues de Matos	Junho	1, 7, 13, 19, 25, 28
Iohana Weber Both	Junho	3, 9, 15, 21, 24, 27
João Paulo Novaes Filho	Junho	3, 6, 9, 15
Joelson Francisco de Sampaio	Junho	3, 9, 15, 21, 24, 27
José Lealdo dos Anjos Filho	Junho	4, 10, 13, 16, 22, 28
José Roberto Inhan	Junho	6., 12, 19, 23, 24
Josias Gomes Borges	Junho	3, 12, 18
Laércio Davila da Silva	Junho	4, 7, 10, 16, 22, 28
Léo Carvalho Gimenes	Junho	2, 8, 14, 20, 26, 29
Lino Leite de Almeida	Junho	1, 7, 13, 19, 25, 28
Luís Paolli Schiffino Gomez	Junho	2, 8, 14, 17, 20, 26
Luiz Gustavo Marini Kozan	Junho	5, 11, 17, 20, 23, 29
Maíra Praeiro Carvalho	Junho	3, 6, 9
Moacyr Carlos Tortorelli	Junho	2, 5, 11, 17
Nilson Benedito de Oliveira	Junho	3, 9, 15, 21, 27, 30
Paulo Borges de Alencar	Junho	5, 11, 17, 20, 23, 29
Prudente Alencar de Arruda Neto	Junho	6, 11, 17, 23, 27, 29
Quézia Vicente Pereira	Junho	3, 6, 9, 15, 24, 27
Rafael Dalmolin dos Santos	Junho	3, 9, 12, 15, 21, 27
Roberto Emanuel Lima Mendes	Junho	23, 26, 29
Rondon Souza Oliveira	Junho	6, 12, 18, 21, 24, 30
Silvino Mendes Garcia	Junho	5, 11, 17, 23, 26, 29
Telma J. G. K. Mendes Castrillon	Junho	4, 10, 16, 22, 28
Zuilton Marcelino	Junho	2, 8, 14, 17, 20, 26
Motorista		

Antonio Jandir da Silva	Junho	1, 6, 11, 16, 21, 26
Edmilson Rezer	Junho	2, 7, 12, 17, 22, 27
Farid Elis Magalhaes de Brito	Junho	2, 7, 12, 17, 22, 27
João Baleiro de Jesus	Junho	5, 10, 15, 20, 25, 30
Joadil Tadeu	Junho	4, 9, 14, 19, 24, 29
Maximiliano Campos Arruda	Junho	4, 9, 14, 19, 24, 29
Odenir Benedito da Silva Junior	Junho	3, 8, 13, 18, 23, 28
Paulo Cesar Ferreira de Cristo	Junho	1, 6, 11, 16, 21, 26
Pedro Conrado da Penha	Junho	3, 8, 13, 18, 23, 28
Sandro Roberto da Silva	Junho	5, 10, 15, 20, 25, 30
Protocolo		
Edson Serafim de Oliveira	Junho	4, 8, 12, 17, 22, 27
Jaqueline Bravo	Junho	3, 7, 11, 16, 21, 26
Karine Fatima de Moraes Assunção	Junho	2, 6, 10, 15, 20, 25, 30
Rogério Abdias de Moraes	Junho	13, 18, 23, 28
Thiago Lima Onofre	Junho	1, 5, 9, 14, 19, 24, 29

DIRETORIA METROPOLITANA DE IDENTIFICAÇÃO TÉCNICA

Papiloscopista		
Alex Alves da Silva	Junho	05, 10, 15, 20, 25, 30
Benedito Roberto Antunes Paes	Junho	03, 08, 13, 18, 23, 28
Cristiano Mendes Gomes da Silva	Junho	02, 07, 12, 17, 22, 27
Edvalde Benedito Santos Malhado*	Junho	01, 02, 05, 06, 07, 08, 09, 12, 13, 14, 29, 20, 21, 22, 23, 26, 27, 28, 29, 30
Gilsa da Silva Aguiar	Junho	05, 10, 15, 20, 25, 30
Leandro Ferreira Lima	Junho	02, 07, 12, 17, 22, 27
Odilzo Botelho Junior	Junho	11, 16, 21, 26
Paulo Ricardo Paego	Junho	04, 09, 14, 19, 24, 29
Ricardo Benedito de Almeida	Junho	03, 08, 13, 18, 23, 28
Rodney Paes de Carvalho	Junho	01, 06, 11, 16, 21, 26
Rui Barbosa Galhardo	Junho	05, 10, 15, 20, 25, 30
Sullivan Cardoso de Azevedo	Junho	03, 08, 13, 18, 23, 28
Welbert Garcia Cardoso*	Junho	03, 04, 10, 11, 15, 16, 17, 18, 24, 25
Weller M. Pinheiro da Silva	Junho	04, 09, 14, 19, 24, 29
Wilton Souza de Arruda	Junho	02, 07, 12, 17, 22, 27

DIRETORIA METROPOLITANA DE LABORATÓRIO FORENSE

Perito Oficial Criminal		
Elaíse Gomes da Cunha Silva	Junho	03; 09; 15; 21; 25; 28
Julie da Silva Leite Moreira	Junho	06; 09; 17; 21; 27; 30
Sidnei Rudolf	Junho	05; 11; 16; 19; 23; 29

DIRETORIA METROPOLITANA DE MEDICINA LEGAL

Perito Oficial Médico Legista		
Alessandra Carvalho Mariano	Junho	4, 7, 14, 11, 18, 25
Gleisson Oscar Libardi	Junho	2, 9, 16, 23, 30
Ilton José Saragiotto	Junho	3, 10, 17, 24
Marcello Fernando Varella	Junho	1, 8, 11, 15, 22, 29
Marcos de Moraes Gomes	Junho	4, 7, 14, 11, 18, 25
Valdir Ribeiro	Junho	1, 8, 11, 15, 22, 29
Perito Oficial Odonto Legista		
Antônio Celso Moreira	Junho	1, 8, 12, 15, 22, 29
Augusto de Sene Gonçalves	Junho	7, 14, 21, 28

Fabio Lázaro Oliveira Queiroz	Junho	5, 12, 19, 26
Marcos Vinicius Lopes Prioli	Junho	1, 8, 11, 15, 22, 29
Pablo Berticelli	Junho	6, 10, 13, 17, 20, 27
Perito Oficial Médico Legista - Psiquiatra Forense		
Alexandre Sousa Lima Falconi	Junho	6, 13, 20, 27
Técnico em Necropsia		
Altair de Moraes Bruno	Junho	05, 10, 15, 20, 25, 30
Clazielen Corrêa Nery	Junho	02, 07, 12, 17, 22, 27
Edilaura Nunes Rondon	Junho	04, 09, 14, 19, 24, 29
Gislaine Cordeiro do Amaral	Junho	01, 06, 11, 16, 21
José Carlos Arena	Junho	01, 06, 11, 16, 21, 26
Luciana Marques da Silva	Junho	03, 08, 13, 18, 23, 28
Marilce Luiza da Conceição Oliveira	Junho	02, 07, 12, 17, 22, 27
Melquiades José da Silva	Junho	02, 07, 12, 17, 22, 27
Paulo da Costa Pereira	Junho	04, 09, 14, 19, 24, 29
Rosilda de Paiva Leite	Junho	03, 08, 13, 18, 23, 28
Rubival de Arruda Gomes Junior	Junho	03, 08, 13, 18, 23, 28
Sandra Francisca Marçal	Junho	05, 10, 15, 20, 25, 30
Sebastião do Nascimento	Junho	05, 10, 15, 20, 25, 30
Wender Sandro Amorim Oliveira	Junho	01, 06, 11, 16, 21, 26
Protocolo		
Jeanne Gonçalves	Junho	01, 06, 11, 16, 21, 26
Joaldo Andre	Junho	03, 08, 13, 18, 23, 28
Joel de Souza	Junho	03, 08, 13, 18, 23, 28
Juliete Campos	Junho	01, 06, 11, 16, 21, 26
Lourdes Candelaria	Junho	05, 10, 15, 20, 25, 30
Luiza Sousa Xavier	Junho	02, 07, 12, 17, 22, 27
Vitor Hugo Studart	Junho	04, 09, 14, 19, 24, 29
Técnico Enfermagem		
Andréia Molina	Junho	04, 09, 14, 19, 24, 29
Cinéma	Junho	01, 06, 11, 16, 21, 26
Débora S. Floriano	Junho	05, 10, 15, 20, 25, 30
Hidalgisa Ramos	Junho	03, 08, 13, 18, 23, 28
Jocilene Souza	Junho	05, 10, 15, 20, 25, 30
Jonathan de Moura	Junho	02, 07, 12, 17, 22, 27
Josefa Araujo	Junho	02, 07, 12, 17, 22, 27
Josegley Peres	Junho	04, 09, 14, 19, 24, 29
Marlene Almeida	Junho	01, 06, 11, 16, 21, 26
Nilza da Silva	Junho	05, 10, 15, 20, 25, 30
Rute Marques	Junho	03, 08, 13, 18, 23, 28
Técnico Radiologia		
Alessandra de Macena Alves	Junho	04, 06, 11, 14, 18, 25
Alexandre Almeida Silva	Junho	01, 05, 07, 08, 12, 15, 19, 20, 22, 26, 27, 29
Ane Carolina Santos	Junho	02, 09
Simone Moura Capelasso	Junho	02, 09, 13, 16, 23, 30
Tiago Castro Amorim	Junho	03, 10, 17, 21, 24, 28

ÁGUA BOA

CRIMINALÍSTICA

NOME	MÊS	DIAS
Perito Oficial Criminal		
Alexandre Mosquetta	Junho	3; 6; 9; 14; 17; 20; 23; 28
Cristiane de Castro Pernet Hara	Junho	3; 10; 13; 16; 19; 22; 25; 28
Gabriela Basílio de Souza Saibel	Junho	4; 7; 11; 15; 20; 24; 27; 30
Henrique Amaral Rodrigues Chaves	Junho	1; 4; 7; 10; 13; 19; 22; 26
Marcelo da Costa Castro	Junho	2; 5; 8; 12; 15; 18; 21; 25
Paulo Victor Souza Barbosa	Junho	1; 5; 8; 11; 14; 17
Rafael Leoncio do Espírito Santo	Junho	18; 21; 24; 27; 30

BARRA DO GARÇAS

CRIMINALÍSTICA

NOME	MÊS	DIAS
Perito Oficial Criminal		
André Luiz Sbroggio	Junho	01; 06; 11; 16; 21; 26
Cláudio Valério Bandeira de Abreu	Junho	02; 07; 12; 17; 22; 27
Clodoaldo Carvalho Queiroz	Junho	05; 10; 15; 20; 25; 30
Fábio da Silva Maciel	Junho	04; 09; 14; 19; 24; 29
Janaína da Silva Carmo	Junho	04; 09; 14; 19; 24; 29
Luiz Vinícius Gontijo L. Larrain	Junho	03; 08; 13; 18; 23; 27
Masuzo Inada	Junho	03; 08; 13; 18; 23; 28
Paulo Gustavo Thoma	Junho	02; 06; 12; 17; 22; 28
Priscila Mayara Rêzio Ventura	Junho	01; 07; 11; 16; 21; 26
Rafael César Duarte	Junho	05; 10; 15; 20; 25; 30

IDENTIFICAÇÃO

Papiloscopista

Henrique Silva de Freitas	Junho	12;19;22
Mirna Miltrid Kopp	Junho	1;13;20;23;28
Silvanilde Teixeira de Queiroz	Junho	2;14;18;21;26;29
Walter Santana da Costa	Junho	5;6;7;8;9;27;30

MEDICINA LEGAL

Médico Legista

Ingrid Thoma	Junho	02;06;10;14;19;24;28
Valdo de Sousa	Junho	03;07;11;15;20;25;29
Wendel Balduino Macedo	Junho	01;05;09;13;18;23;27;30

Téc. Necropsia

Jair Marques Junior	Junho	16;19;22;26;30
João Climacos dos Reis	Junho	04;08;12;17;20;24;28
José Rodrigues da Silva Júnior	Junho	03;07;11;15;18;23;25;27
Lilia de Oliveira Moura	Junho	02;06;10;14;
Ricardo Severino da Silva	Junho	01;05;09;13;16;21;25;29

CÁCERES

CRIMINALÍSTICA

NOME	MÊS	DIAS
Perito Oficial Criminal		
Ataíde De Campos Malheiros Filho	Junho	02;06;10;14;18;22;26;30
Clementes Cruz Nunes	Junho	04;08;12;16;19;23;27
Eduardo Gonzaga Silva	Junho	01;05;09;13;17;21;25;29
Jim Heiji Aburaya	Junho	04;08;12;16;20;24;28
José Urbano França Filho	Junho	01;05;09;13;17;21;25;29
Luiz Augusto M. Antoniacomi	Junho	03;07;11;15
Paulo Roberto Correa	Junho	04;08;12;16;20;24;28
Pedro Zaina	Junho	03;07;11;15;19;23;27
Potti Jackson Valles	Junho	03;07;11;15;19;23;27
Rodney Enoy Motta	Junho	03;07;11;15
Roseildo Honorato Diniz	Junho	01;05;09;13;17;21;25;29
Sandra Maria Do C. Maldonado	Junho	02;06;10;14;18;22;26;30
Tiago Da Silva Fazolo	Junho	20;24;28
Uyre Barros Dias Da Silva	Junho	02;06;10;14;18;22;26;30

MEDICINA LEGAL

Téc. Necropsia

Adriana dos Santos Queiroz	Junho	19;23;27;31
Camila Paixão Marques	Junho	01; 05; 09; 13
Cássio Roberto Brandalize	Junho	04;08;12;16;21;25;29
Leticia Gomes Costa	Junho	02;06;10;14;18;22;26;30
Neuracy Pedra de Souza	Junho	03;07;11;15;20;24;28

CONFRESA

CRIMINALÍSTICA

NOME	MÊS	DIAS
Perito Oficial Criminal		
Diógenes Leite Xavier	Junho	10;12;14;16;18;20;28;30
Paulo Geovany Liberal	Junho	9;11;13;15;23;25;27;29
Paulo Henrique de Sousa Melo	Junho	2;4;6;8;17;19;21
Sandro Lúcio dos Santos	Junho	1;3;5;7;22;24;26

JUÍNA

CRIMINALÍSTICA

NOME	MÊS	DIAS
Perito Oficial Criminal		
Adão de Aguiar Bianco	Junho	04; 08; 12
Ana Sofia Alves Paiva	Junho	03; 07; 11; 15; 18; 22; 26; 29
Eduardo Santos Da Silva	Junho	01; 04; 07; 11; 13; 17; 21; 24
João Pedro Jungues Dos Santos	Junho	02; 06; 10; 14; 19; 23; 27; 30
Mário Waechter	Junho	01; 05; 09; 13; 16; 20; 24; 28

MEDICINA LEGAL

Médico Legista

Michele Coutinho Neto	Junho	21; 22; 23; 24; 27; 28; 29; 30
Roldon Alfredo Fogaça	Junho	11; 12; 13; 14; 16; 17; 18; 19
Walmir Zacas	Junho	01; 02; 03; 04; 06; 07; 08; 09

PONTES E LACERDA

CRIMINALÍSTICA

NOME	MÊS	DIAS
Perito Oficial Criminal		
José Roberto Stefanelli Junior	Junho	1;5;8;12;15;19;23;28
Moacir de Oliveira	Junho	7;9;11;13;15;25;27;29
Renato Sckembeck de Souza	Junho	1;3;5;7;17;19;21;23
Sérgio Soranso de Lima	Junho	8;10;12;14;24;26;28;30
Wendel Botelho Alves	Junho	2;4;6;16;18;20;22;24

PRIMAVERA DO LESTE

CRIMINALÍSTICA

NOME	MÊS	DIAS
Perito Oficial Criminal		
Adriano Barros Barata de Oliveira	Junho	1;6;8;27;29;
André Sardinha Bontempo	Junho	12;15;17;19;2230;
Camila Eliane Tavares	Junho	5;7;11;20;23;28;
Felipe Perinazzo Rambo	Junho	9;14;16;18;21;25;
Gabriel Ávila Andrade de Azevedo	Junho	2;4;7;11;13;21;23;25;
Leonardo Baird Kasakoff	Junho	1;3;8;10;22;24;
Ludiléia V. Bonfante	Junho	13;15;17;19;27;
Ludimila Gonçalves Pereira	Junho	24;26;29;

Mairo Fabio Camargo	Junho	2;4;9;16;18;26;
Thomaz Olivier da Silva	Junho	3;5;10;12;14;20;28;
Médico Legista		
Irineu João Veit	Junho	5;12;17;20;24;28;30
Kairo F. Barcelos	Junho	2;6;9;13;16;18;22;25
Reinerio Gimenez Neto	Junho	3;8;11;15;19;23;27;29
Talita de Andrade Santos Molina	Junho	1;4;7;10;14;21;26

RONDONÓPOLIS

CRIMINALÍSTICA

NOME	MÊS	DIAS
Perito Oficial Criminal		
Adriano Mendes Pacheco	Junho	01;05;09;15;21;25
Ariadne Nunes Ferreira de Matos	Junho	01;07;13;20;24;29
Clênio da Silva Brandão	Junho	05;10;15;20;25;30
Diogo Gimenes Pedrollo	Junho	02;07;10;17;22;27
Eder Jones da Silva	Junho	04;08;13;18;23;28
Eduardo Pacheco e Souza da Silva	Junho	13;18;23;29
Francisco Moraes de Oliveira	Junho	01;06;11;16;21;26
Geraldo Rambo	Junho	09;29
Hudson de Sousa Guasti	Junho	02;07;13;17;21;27
Jacqueline Maciel Narvaes da Silva	Junho	04;09;14;19;24;29
Kairo Diego Araujo	Junho	05;12;19;26
Lenard Serrano	Junho	03;07;12;16;22;27
Luiz Gustavo Souza Vasconcelos	Junho	05;09;12;17;23;28
Maxsuel Alves de Souza	Junho	03;08;13;18;23;28
Nildeson Candido da Silva	Junho	06;11;16;20;26;30
Rosemary de Souza Kanacilo	Junho	04;11;16;22;25;30
Rubens Pereira	Junho	04;08;14;17;24;28
Sandra Maria Perinazzo Rambo	Junho	03;09;12;19;24;29
Tatiana de Sousa Guasti Orlatto	Junho	02;06;12;19;23;28
Thiago Romano Pigari	Junho	01;10;14;20;25;30
Válter Joaquim dos Santos	Junho	03;10;15;18;25;30
Vivaldo Rodrigues de Oliveira	Junho	02;06;11;15;21;27
Waldemon Tadeu Victor Coelho	Junho	05;08;14;19;23;26

IDENTIFICAÇÃO

Papiloscopista

Cássia Lopes Lellis	Junho	04;08;12;16;20;24;28
Cristiana Lira Carrijo	Junho	02;06;10;14;18;22;26;
Flavio Ferreira De Aquino	Junho	01;05;09;13;17;21;25;29
Rosangela Rodrigues	Junho	03;07;11;15;19;23;27;30

MEDICINA LEGAL

Médico Legista

Carlos Roberto Takayassu	Junho	02; 10; 13; 16; 23; 30
Cilio Cesar da Silva	Junho	03; 07; 14; 21; 24; 28
Edno Ferreira Nogueira	Junho	02; 06; 13; 17; 20; 27
José Lázaro Pereira Ferreira	Junho	04; 08; 11; 19; 26; 29
Juatel Tenorio R. Becker	Junho	09; 10; 11; 23; 24; 25
Manoel da Silva Neto	Junho	05
Mariela Teodoro de Mello	Junho	01; 04; 09; 16; 23; 30
Nelson Mendes Torres	Junho	05; 09; 12; 19; 22; 25
Sinésio Gouveia de Alvarenga	Junho	21; 24; 28

Téc. Necropsia

Christiane Laurentino Campos	Junho	03; 07; 11; 15; 19; 23; 27
Marcia Andreia Burghardt	Junho	01; 05; 09; 13; 17; 21; 25; 29
Noemi Landvoigt Wilhelms	Junho	02; 06; 10; 14; 18; 22; 26; 30
Vandeberg Rodrigues de Almeida	Junho	04; 08; 12; 16; 20; 24; 28
Wladimir Lopes do Nascimento	Junho	03; 08; 11; 14; 19; 24; 27; 30

SINOP

CRIMINALÍSTICA

NOME	MÊS	DIAS
Perito Oficial Criminal		

André Luís Fúrio	Junho	05;09;15;19;25;29
Carlos Eduardo H. Siqueira	Junho	06;10;16;20;26;30
Carlos Fernando Ferraciolli	Junho	01;07;11;17;21;27
Deusimar de Deus Rosa	Junho	02;08;12;18;22;28
Edson Gomes dos Santos	Junho	03;09;13;19;23;29
Fabiano Cesar Cardoso	Junho	04;10;14;20;24;30
Flávio Henrique P. Rosa	Junho	01;05;11;15;21;25
Igor Gladki Petrenko	Junho	06;09;14;19;23;26;29
Leandro Valendorf	Junho	02;06;12;16;22;26
Márcio A. Prado M. da Silva	Junho	02;07;12;16;21;27;30
Marcos Waechter	Junho	03;07;13;17;23;27
Nayane Barbosa Lanzieri	Junho	04;08;14;18;24;28

MEDICINA LEGAL

Médico Legista

Débora Majszak Marcon	Junho	03;05;10;12;17;19;24;26
Guido Vaca Cespedes	Junho	01;08;10;15;17;22;25;29
João Maués Costa Ribeiro	Junho	03;07;14;18;21;25;28
Leonardo Nery Ribeiro Guimarães	Junho	04;06;11;13;18;20;24;27
Rafael Maximiliano Braga de Souza	Junho	02;04;09;11;16;23;30

Téc. Necropsia

Isabelle Bonine	Junho	04;06;08;10;12;14;16
José Paiva Lima Filho	Junho	01;05;07;13;17;19;25
Leonardo Silva Póvoas	Junho	03;09;15;21;23;27;30
Pablo Rodrigo Polita	Junho	03;05;07;11;17;23;29
Rodrigo Oliveira Lima	Junho	02;06;08;14;16;20;26
Selma Barbosa de Souza	Junho	18;20;22;24;26;28;30

SORRISO

CRIMINALÍSTICA

NOME	MÊS	DIAS
Perito Oficial Criminal		
Aline Vieira Rodrigues	Junho	03;08;13;18;23;26;28
Gledson Nilton Emiliano	Junho	04;09;12;14;19;25;29
Luciano Nogueira	Junho	05;08;10;15;20;24;30
Nilton Carlos Dalberto	Junho	01;06;11;16;19;21;26
Rogério Aparecido Kolzer	Junho	02;07;12;17;22;24;27

TANGARÁ DA SERRA

CRIMINALÍSTICA

NOME	MÊS	DIAS
Perito Oficial Criminal		
Adavilso Aparecido Parpineli	Junho	05;09;12;15;19;23;26;30
Antonio Henrique Machado Magalhães	Junho	24; 30
Edinei Jesus Teixeira de Paula	Junho	03;06;09;13;18;23;26
Edson José de Freitas Sobrinho	Junho	04;07;10;15;18;21
Elesbão Vitor da Silva Neto	Junho	01;05;08;14;19;28
Fernanda Lima Amadeu	Junho	03;07;11;17;22;25;28
Marília Barbosa de Paula	Junho	01;08;12;16;21;29
Nelígia Aureliano Picinini	Junho	02;10;14;20;23;27;30
Railei Garcia Leal	Junho	05;11;17;22;26;29
Thiago Gasparino Ferreira da Silva	Junho	04;09;12;15;19;24;27

MEDICINA LEGAL

Médico Legista		
André Luciano Meira de Oliveira Martins	Junho	02;06;12;14;20;23;26;28
Jefferson Ricardo Marques	Junho	(10);*(01;06;08;09;11;12;14;19;20;21;26;28;30)
Marcos Eiti Nishimura	Junho	(03;15;24);*(02;04;05;07;13;16;22;23;25;27;29)
Mohamed Rachid Hussein	Junho	(17;18);N(02;04;06;08;11;12;14;20;21;23;26;28)
Téc. Necropsia		
Cristiano Bianchini	Junho	02;05;09;13;19;24;29
Douglas Beraldo Tocantins da Cruz	Junho	04;08;11;14;20;25;28
Fabiana Mendonça Ferreira	Junho	01;06;10;15;18;22;26
Idilaine de Fátima Lima	Junho	01;06;10;15;17;22;27;
Sandro Magnus de Andrade	Junho	03;07;12;16;21;23;30

*Papiloscopistas com escala na Custódia - Plantão de 12 (doze) horas.
 ** Perito Médico Legista expediente de 12 (doze) horas das 07:00 às 19:00.
 ***Perito Médico Legista expediente de 12 (doze) horas das 19:00 às 07:00.

SEJUDH

SECRETARIA DE ESTADO DE JUSTIÇA E DIREITOS HUMANOS

Portaria nº 062/SEJUDH/2017.

O SECRETÁRIO DE ESTADO DE JUSTIÇA E DIREITOS HUMANOS no uso de suas atribuições legais, e considerando o disposto na Lei Complementar 389 de 31 de março de 2010 alterada pela LC 585 de 17/01/17, a Lei 9688 de 26 de dezembro de 2011 alterada pela Lei 10499 de 17/01/17, e no Decreto nº. 3.006 de 05 de maio de 2004.

RESOLVE:

Art. 1º Homologar as Avaliações Anuais de Desempenho de servidores da **Secretaria de Estado de Justiça e Direitos Humanos**, referente aos anos de 2014, 2015, 2016 e 2017 nos termos do Art. 9º do Decreto nº. 3.006 de 05 de maio de 2004.

Registrada
 Publicada
 Cumpra-se.

Cuiabá, MT, 29 de maio de 2017.

Maria José Garcia Joaquim Secretária Adjunta de Administração Sistêmica Original assinado	Emanoel Alves das Flores Secretário Adjunto de Administração Penitenciária Original assinado
---	--

Enéas Corrêa de Figueiredo Júnior Secretário Adjunto de Justiça Original assinado	Zilbo Bertoli Junior Secretário Adjunto de Direitos Humanos Original assinado
---	---

Airton Benedito de Siqueira Júnior - Cel PM/MT
 Secretário de Estado de Justiça e Direitos Humanos
 Original assinado
(Anexo da Portaria nº. 062/SEJUDH/2017).

MATRICULA	NOME	NOTA/ANO 2014
AGENTE DO SISTEMA PENITENCIÁRIO		
114745	ALEXANDRE GONCALVES FERREIRA	9,33
103840	ALTAIR VICENTE CAMILO JUNIOR	10
60375	ANGELA MARIA VITORIO DA CRUZ	9,56
112158	ANTENOR SEBASTIAO DA SILVA	9,46
119005	BENALCI MARIA DE ASSUNÇÃO	8,83

71283	CARLA DA SILVA GALLIO	8,96
218057	CARLOS ALBERTO DE MELO	9,02
144930	EDMAR DE SOUZA DUTRA	9,70
110439	EDUARDO AMORIM DE JESUS	9,33
232192	ELAINE MARA MARTINS PEREIRA	9,10
141927	ELIETE ANA DE ARRUDA	9,00
127811	EUNIR FERREIRA PEREIRA	9,19
73875	FABRICIO FREIRE FERNANDES	8,71
118051	FELIX DE ALMEIDA ROCHA	9,45
114759	FRANCISCO ALVES DE SOUZA FILHO	8,54
114746	GERCIONE COSTA DA SILVA	9,18
116431	GILSON HALENCAR BUENO ALVES	8,64
116000	GISELLE LUIZA L DA SILVA	8,87
85389	GLEIRE SOARES COSTA	8,75
120184	ILSE MUNZ DE AVILA	8,85
205603	IVONETE COSTA FREIRE RINALDI DA SILVA	9,04
118262	JEAN JACKSON FERREIRA MENDES	8,98
59748	JEAN JOSE ALVES	9,3
117346	JEANNA NEIVA DE AQUINO	Aprovado Segundo Art. 12 A do Decreto 3444 De 2004
142635	JEFFERSON RODRIGO BARROS DE SOUSA	8,47
233953	JOÃO BRITO DA SILVA	8,79
130483	JOAO NUNES BRAGA	9,69
43783	JORBEL TORQUATO DE ALMEIDA	8,60
85327	JOSE ABADÉ DA SILVA	9,60
102822	JULIO CEZAR PADILHA	9,37
233560	JUNISMAR FIDELIS GONCALVES	9,54
116158	KELLEN FERNANDA OLIVEIRA CEBALHO	Aprovado Segundo Art. 12 A do Decreto 3444 De 2004
109553	KELLY CRISTINA VASCONCELOS DE OLIVEIRA	9,12
138513	LEOCIR JOSE ALVES DA CUNHA	8,25

117351	LUCIANO PAULO DE OLIVEIRA	8,33
115962	LUCIENE RIBEIRO	9,6
44174	LUIS GONZAGA COELHO DE MIRANDA	9,71
117435	LUZINETE APARECIDA DA SILVA	8,74
140033	MARCELO OLIVEIRA DA SILVA	9,87
233059	MARCIA ADARCIENE DANTAS	8,96
201567	MARIA AUXILIADORA DA COSTA	8,00
87012	MARIA GERALDA PIRES DO NASCIMENTO	9,41
101277	MARINA DE ARAUJO	8,77
201986	MARINETE DE JESUS SILVA MARQUES	9,37
201572	MICHELLI DOS SANTOS GONÇALVES SUQUERE	8,93
116165	MIRIAN MARIN SCHWERTZ	8,94
201988	MONICA APARECIDA DE OLIVEIRA E SILVA	8,71
58050	NELMA DE ALMEIDA COSTA	8,81
109693	NELSON MARQUES DE ARRUDA	8,80
127523	NOEMI MARQUES DE SALES	8,64
64103	NORANEY DA SILVA ALVES	9,19
202660	NORMA REGINA FALCAO CAMARGO DA SILVA	9,35
140046	OTAVIANO RODRIGUES DE OLIVEIRA NETO	9,94
118012	PAULO RODRIGUES DOS SANTOS	8,64
217715	RICARDO DOS SANTOS SOUSA	8,79
129180	ROGERIO MAIA DE ALMEIDA	9,75
139729	RONALDO SANTANA DE CAMPOS CURADO	8,41
234298	RONIELSON JUSTINO DOS SANTOS	8,68
60227	ROSINEIDE BIZERRA NEVES	8,96
70259	SILVIA SANTOS GAMA FERRAREZ	8,89
117858	SILVIO RODRIGUES FILHO	8,60
143821	VALDINEY ALVES DO NASCIMENTO	8,85
57582	VIVANE DA COSTA NUNES	9,83
94937	WILMAR ALVES DE OLIVEIRA	9,52
143821	WILSON OLIVEIRA DE LIMA FILHO	8,64
139182	WILTON FALCAO DA SILVA	8,48

MATRICULA	NOME	NOTA/ANO 2015
AGENTE DO SISTEMA PENITENCIÁRIO		
70279	ANA CRISTINA DO NASCIMENTO	9,1
115431	ANDRE ALMEIDA LISBOA	9,23
86588	ANGELA MARIA CORREIA	9,63
60375	ANGELA MARIA VITORIO DA CRUZ	9,77

112158	ANTENOR SEBASTIAO DA SILVA	9,33
33463	ANTONIO FERREIRA DA SILVA	9,06
119005	BENALCI MARIA DE ASSUNÇÃO	8,83
71283	CARLA DA SILVA GALLIO	8,41
218057	CARLOS ALBERTO DE MELO	9,02
232399	CLAUDIO DO NASCIMENTO BRITO	10,0
114856	DANIEL LUCAS DORILEO FREITAS RONDON	Aprovado Segundo Art. 12 A do Decreto 3444 De 2004
144930	EDMAR DE SOUZA DUTRA	9,70
85424	EDNA BENEDITA DE CARVALHO	Aprovado Segundo Art. 12 A do Decreto 3444 De 2004
232192	ELAINE MARA MARTINS PEREIRA	8,60
141927	ELIETE ANA DE ARRUDA	9,00
130702	EUNICE FRANCISCA DE SOUZA	9,96
127811	EUNIR FERREIRA PEREIRA	8,73
73875	FABRICIO FREIRE FERNANDES	8,65
118051	FELIX DE ALMEIDA ROCHA	9,45
114759	FRANCISCO ALVES DE SOUZA FILHO	8,54
41133	GEORGE AUGUSTO DE ARRUDA SILVA	9,62
85377	GEOVANE FERREIRA DO AMARAL	10,0
114746	GERCIONE COSTA DA SILVA	9,18
116431	GILSON HALENCAR BUENO ALVES	8,68
217535	GILVAN JUNIOR DE SOUZA CONSTANTINO	9,66
116000	GISELLE LUIZA LOURENÇO DA SILVA	8,87
85389	GLEIRE SOARES COSTA	8,64
85389	HELLEN PAULA CAMARGO FIGUEIREDO	9,71
85387	HUGO RODRIGUES DE SOUZA	9,93
120184	ILSE MUNZ DE AVILA	9,27
205603	IVONETE COSTA FREIRE RINALDI DA SILVA	9,04
66059	JAIRO ROGERIO DA SILVA JANDIR	8,94
118262	JEAN JACKSON FERREIRA MENDES	8,98
117346	JEANNA NEIVA DE AQUINO	9,06
142635	JEFFERSON RODRIGO BARROS DE SOUSA	8,47
213431	JOACI ALEXANDRE DA SILVA	9,7
233953	JOÃO BRITO DA SILVA	8,06
130483	JOAO NUNES BRAGA	9,69
43783	JORBEL TORQUATO DE ALMEIDA	8,60
77559	JOSE LUIZ TONHOLO	9,02
102822	JULIO CEZAR PADILHA	9,71
233560	JUNISMAR FIDELIS GONCALVES	9,59
248831	KELLEN CRISTINA PEREIRA DE BARROS	9,23

116158	KELLEN FERNANDA OLIVEIRA CEBALHO	8,17
109553	KELLY CRISTINA VASCONCELOS DE OLIVEIRA	9,12
138513	LEOCIR JOSE ALVES DA CUNHA	8,25
233908	LUCAS PAES FERREIRA	8,92
117351	LUCIANO PAULO DE OLIVEIRA	8,33
115962	LUCIENE RIBEIRO	9,54
44174	LUIS GONZAGA COELHO DE MIRANDA	9,31
117435	LUZINETE APARECIDA DA SILVA	8,74
140033	MARCELO OLIVEIRA DA SILVA	9,87
142452	MARCELO SALES RODRIGUES	9,62
233059	MARCIA ADARCIENE DANTAS	8,42
201567	MARIA AUXILIADORA DA COSTA	8,00
87012	MARIA GERALDA PIRES DO NASCIMENTO	9,56
101277	MARINA DE ARAUJO	8,77
201986	MARINETE DE JESUS SILVA MARQUES	8,87
201572	MICHELLI DOS SANTOS GONÇALVES SUQUERE	9,37
116165	MIRIAN MARIN SCHWERTZ	9,46
201988	MONICA APARECIDA DE OLIVEIRA E SILVA	9,50
49192	NEEMIAS CAMPOS DA CUNHA	8,85
58050	NELMA DE ALMEIDA COSTA	8,81
57757	NEUZA BATISTA DE SOUZA	9,7
127523	NOEMI MARQUES DE SALES	8,64
64103	NORANEY DA SILVA ALVES	9,19
202660	NORMA REGINA FALCAO CAMARGO DA SILVA	8,81
58405	NUBIA GUEDES MARTINS	10,0
140046	OTAVIANO RODRIGUES DE OLIVEIRA NETO	9,94
118012	PAULO RODRIGUES DOS SANTOS	8,64
138540	PEDRO APARECIDO GOMES JARDIM	8,0
49428	REINALDO LUIS AKERLEY CAVALCANTE	9,21
217715	RICARDO DOS SANTOS SOUSA	8,79
109858	RODRIGO DA CRUZ MATOS	9,35
129180	ROGERIO MAIA DE ALMEIDA	9,75
139729	RONALDO SANTANA DE CAMPOS CURADO	8,41
234298	RONIELSON JUSTINO DOS SANTOS	8,68
66730	ROSANIA MARIA DE SOUZA	9,41
60227	ROSINEIDE BIZERRA NEVES	8,96
103097	ROWAYNE SOARES RAMOS	Aprovado Segundo Art. 12 A do Decreto 3444 De 2004
113996	SILVANILDO MOURA DA PAIXÃO	9,66

70259	SILVIA SANTOS GAMA FERRAREZ	8,89
117858	SILVIO RODRIGUES FILHO	8,60
125066	VALCRECI RODRIGUES DOS PASSOS CRUZ	9,7
109705	VALDEIR ZELIZ DOS SANTOS	9,81
143821	VALDINEY ALVES DO NASCIMENTO	8,85
90335	VILDIANE CRISTINA SENE NUNES	9,23
57582	VIVANE DA COSTA NUNES	9,83
114773	WALDICELE MARIA DE ARRUDA DUARTE	9,66
94937	WILMAR ALVES DE OLIVEIRA	9,52
143821	WILSON OLIVEIRA DE LIMA FILHO	8,64
139182	WILTON FALCAO DA SILVA	8,48
232433	ZAU GERALDO ORMOND	9,16

MATRICULA	NOME	NOTA/ANO 2016
AGENTE DO SISTEMA PENITENCIÁRIO		
219434	ADILSON LOURENCO DE CAMPOS	8,41
132622	ADILSON SILVA DO AMARAL	8,41
125072	ADRIANA APARECIDA PEREIRA DE OLIVEIRA	9,93
217779	ALEXANDRE BARBOSA DO NASCIMENTO	8,0
114745	ALEXANDRE GONCALVES FERREIRA	9,31
70279	ANA CRISTINA DO NASCIMENTO	Aprovado Segundo Art. 12 A do Decreto 3444 De 2004
233211	ANAEL ABSALÃO DE OLIVEIRA	8,83
115431	ANDRE ALMEIDA LISBOA	9,23
86588	ANGELA MARIA CORREIA	9,60
60375	ANGELA MARIA VITORIO DA CRUZ	9,77
112158	ANTENOR SEBASTIAO DA SILVA	9,31
40503	ANTONIO CARLOS DE SOUZA	Aprovado Segundo Art. 12 A do Decreto 3444 De 2004
33463	ANTONIO FERREIRA DA SILVA	9,41
61138	ARISTONIO JOSE DE SOUZA	9,46
119005	BENALCI MARIA DE ASSUNÇÃO	8,83
71283	CARLA DA SILVA GALLIO	8,41
218057	CARLOS ALBERTO DE MELO	8,98
144403	CARLOS EDUARDO DA COSTA SILVA	9,79
232399	CLAUDIO DO NASCIMENTO BRITO	10,0
117837	CLEIDEVAN DE ALMEIDA VASCONCELOS	9,60
101822	CLEIDIANE DE ALMEIDA VASCONCELOS	9,58
134319	CLEUTON GOMES DE OLIVEIRA	9,27
114856	DANIEL LUCAS DORILEO FREITAS RONDON	10,0
144930	EDMAR DE SOUZA DUTRA	9,70

		Aprovado Segundo Art. 12 A do Decreto 3444 De 2004
85424	EDNA BENEDITA DE CARVALHO	
249662	EDVANRLEY ROCHA DE SOUSA	9,66
232192	ELAINE MARA MARTINS PEREIRA	8,60
85398	ELI TEREZINHA MUNZ DE AVILA	9,93
141927	ELIETE ANA DE ARRUDA	9,00
117730	ELISANDRA MARTA LAZZARI	9,21
127408	ELIZANGELA COUTINHO CANTALUPPI	9,43
100655	ESTELITA GOMES DA SILVA SOUZA	9,81
130702	EUNICE FRANCISCA DE SOUZA	9,96
127811	EUNIR FERREIRA PEREIRA	8,73
49326	IVALDO PEREIRA NUNES	9,66
73875	FABRICIO FREIRE FERNANDES	8,85
118051	FELIX DE ALMEIDA ROCHA	9,33
114759	FRANCISCO ALVES DE SOUZA FILHO	8,54
122204	GEDERSON LUZ DOS SANTOS	10,0
41133	GEORGE AUGUSTO DE ARRUDA SILVA	9,62
85377	GEOVANE FERREIRA DO AMARAL	9,85
116431	GILSON HALENCAR BUENO ALVES	9,37
217535	GILVAN JUNIOR DE SOUZA CONSTANTINO	9,77
85387	HUGO RODRIGUES DE SOUZA	9,94
105380	IVONE GREGORIO DE CAMPOS	8,65
205603	IVONETE COSTA FREIRE RINALDI DA SILVA	8,87
66059	JAIRO ROGERIO DA SILVA JANDIR	8,94
67700	JANDIR BENEDITO DA SILVA	9,43
70552	JANETE MACEDO RODRIGUES DE MIRANDA	10,0
59748	JEAN JOSE ALVES	9,48
213431	JOACI ALEXANDRE DA SILVA	9,46
217753	JOAO BATISTA ALVES BORBA	10,0
233953	JOÃO BRITO DA SILVA	8,06
130483	JOAO NUNES BRAGA	10,0
233326	JOELMA BARROS DE MIRANDA	9,06
130500	JOSÉ DE OLIVEIRA DIAS	8,39
122256	JOSE FERREIRA DE MELO	9,58
		Aprovado Segundo Art. 12 A do Decreto 3444 De 2004
77559	JOSE LUIZ TONHOLO	
102822	JULIO CEZAR PADILHA	9,71
233560	JUNISMAR FIDELIS GONCALVES	9,46
214877	JUZEMAR MORENO DA SILVA	8,83
248831	KELLEN CRISTINA PEREIRA DE BARROS	9,23
116158	KELLEN FERNANDA OLIVEIRA CEBALHO	8,17
82996	LOREMBERG JOSUEL DO ESPIRITO SANTO	9,5
233908	LUCAS PAES FERREIRA	8,81

115962	LUCIENE RIBEIRO	9,41
44174	LUIS GONZAGA COELHO DE MIRANDA	9,31
117435	LUZINETE APARECIDA DA SILVA	9,00
140033	MARCELO OLIVEIRA DA SILVA	9,50
142452	MARCELO SALES RODRIGUES	9,73
233059	MARCIA ADARCIENE DANTAS	8,62
201567	MARIA AUXILIADORA DA COSTA	8,00
87012	MARIA GERALDA PIRES DO NASCIMENTO	9,56
101277	MARINA DE ARAUJO	8,77
201986	MARINETE DE JESUS SILVA MARQUES	8,93
201572	MICHELLI DOS SANTOS GONÇALVES SUQUERE	8,87
116165	MIRIAN MARIN SCHWERTZ	8,87
233969	MOÇULIN DA COSTA WOLKER	8,66
201988	MONICA APARECIDA DE OLIVEIRA E SILVA	8,91
49192	NEEMIAS CAMPOS DA CUNHA	8,70
58050	NELMA DE ALMEIDA COSTA	8,87
109693	NELSON MARQUES DE ARRUDA	9,23
57757	NEUZA BATISTA DE SOUZA	10,0
127523	NOEMI MARQUES DE SALES	7,31
64103	NORANEY DA SILVA ALVES	8,75
202660	NORMA REGINA FALCAO CAMARGO DA SILVA	8,83
58405	NUBIA GUEDES MARTINS	10,0
140046	OTAVIANO RODRIGUES DE OLIVEIRA NETO	9,23
118012	PAULO RODRIGUES DOS SANTOS	8,45
138540	PEDRO APARECIDO GOMES JARDIM	8,25
59656	PEDRO DOS SANTOS GUIMARAES	9,54
131265	RAELENA NARNO DE SOUZA BASANIN	10,0
109360	RAYSON ALMEIDA DE VASCONCELLOS DIAS	10,0
49428	REINALDO LUIS AKERLEY CAVALCANTE	9,21
217715	RICARDO DOS SANTOS SOUSA	8,62
232519	ROBSON ANDRADE DE SOUZA	9,68
109858	RODRIGO DA CRUZ MATOS	9,08
129180	ROGERIO MAIA DE ALMEIDA	9,41
139729	RONALDO SANTANA DE CAMPOS CURADO	8,41
234298	RONIELSON JUSTINO DOS SANTOS	8,68
124867	ROSANA ALEIXO DE SOUZA	8,20
66730	ROSANIA MARIA DE SOUZA	9,41
60227	ROSINEIDE BIZERRA NEVES	8,87
103097	ROWAYNE SOARES RAMOS	9,71

113996	SILVANILDO MOURA DA PAIXÃO	9,66
70259	SILVIA SANTOS GAMA FERRAREZ	Aprovado Segundo Art. 12 A do Decreto 3444 De 2004
117858	SILVIO RODRIGUES FILHO	8,60
85071	UEIDES ROCHA GOUVEIA	10,0
125066	VALCRECI RODRIGUES DOS PASSOS CRUZ	10,0
109705	VALDEIR ZELIZ DOS SANTOS	9,98
143821	VALDINEY ALVES DO NASCIMENTO	8,85
90335	VILDIANE CRISTINA SENE NUNES	9,23
57582	VIVANE DA COSTA NUNES	9,41
114773	WALDICELE MARIA DE ARRUDA DUARTE	9,66
94937	WILMAR ALVES DE OLIVEIRA	9,52
143821	WILSON OLIVEIRA DE LIMA FILHO	8,64
139182	WILTON FALCAO DA SILVA	8,48
232433	ZAU GERALDO ORMOND	9,16

MATRICULA	NOME	NOTA/ANO 2017
AGENTE DO SISTEMA PENITENCIÁRIO		
138513	LEOCIR JOSE ALVES DA CUNHA	Aprovado Segundo Art. 12 A do Decreto 3444 De 2004

MATRICULA	NOME	NOTA/ANO 2015
ASSISTENTE DO SISTEMA PENITENCIÁRIO		
104159	ANA ALMERINDA MONTEIRO BARROS	8,81
228041	ELIZABETH BLOCK DE OLIVEIRA	9,08

MATRICULA	NOME	NOTA/ANO 2016
ASSISTENTE DO SISTEMA PENITENCIÁRIO		
104159	ANA ALMERINDA MONTEIRO BARROS	8,81
93432	EROISA DE MELLO SCHAUSTZ	9,14

MATRICULA	NOME	NOTA/ANO 2015
PROFISSIONAL DE NIVEL SUPERIOR DO SISTEMA PENITENCIÁRIO		
225943	RODRIGO GUAPO PAVARINA	8,16
226054	REJANE CRISTINA DE AMORIM MONGE	9,23

MATRICULA	NOME	NOTA/ANO 2016
PROFISSIONAL DE NIVEL SUPERIOR DO SISTEMA PENITENCIÁRIO		
225943	RODRIGO GUAPO PAVARINA	7,98
226054	REJANE CRISTINA DE AMORIM MONGE	9,6

MATRICULA	NOME	NOTA/ANO 2014
AGENTE DE SEGURANÇA DO SISTEMA SOCIOEDUCATIVO		
233208	AGNALDO ROSA DOS SANTOS	8,94
220571	CARLITO DOURADO DE OLIVEIRA	8,56
232597	CASSIO LUCA DA CRUZ	9,33
232174	CLAUDIO ALBERTO DE SOUZA MENDES	9,27
232201	CRISTIANE MELO OLIVEIRA	8,25
233175	DAIANE DE SOUZA OLIVEIRA	7,87
200938	DANIELE CRISTINE PALOMO FELIZARDO	8,67
233150	DIVONE DA SILVA SOUZA	8,75
233186	ERIKA CRISTIANE DO NASCIMENTO	7,65
232074	FRANCIS HIME DE OLIVEIRA NEVES	8,83
232199	JACQUELINE MARQUES SOUZA	9,14
233509	LIDIANE NUNES SOARES DE ANDRADE	9,39
232316	LUCIANA DE OLIVEIRA FERREIRA	8,06
232959	LUIZ GUSTAVO GALVAO DOURADO	9,04
233227	MARCOS ARAGAO DA SILVA	9,64
58769	MARIA ILZA CAVALCANTE PORTELA	9,56
233291	MAURA RODRIGUES PEREIRA	9,52
233222	PAULO CESAR DE SOUZA	Aprovado Segundo Art. 12 A do Decreto 3444 De 2004
233465	RAUL ANGEL CUVRO DE CARLOS	8,60
219126	RAUL RIBEIRO DA SILVA JUNIOR	9,14
88692	ROBERTO DIAS DE AMORIM	Aprovado Segundo Art. 12 A do Decreto 3444 De 2004
233302	ROSEMEIRE MORAIS DORETTO	8,60
232622	SARA CRISTINA OLIVEIRA DE ALMEIDA	10,0
233294	SIMONE SONCHINE DE JESUS	7,22
232326	THIAGO DIAS BRITO	9,31
141559	UENDEL RODRIGO FIGUEIREDO DA SILVA	8,94
89967	VANDERLEA DIAS PEREIRA	9,60
233116	VANESSA PAZ FERREIRA DA SILVA	8,91
233206	WESTER LAZARO SIMAO NETO	9,62

MATRICULA	NOME	NOTA/ANO 2015/2016
AGENTE DE SEGURANÇA DO SISTEMA SOCIOEDUCATIVO		
224963	ADAO BACA HERMOZA	9,73
233329	AGNALDO FONTANELLA DE OLIVEIRA	9,74
233208	AGNALDO ROSA DOS SANTOS	8,94

220571	CARLITO DOURADO DE OLIVEIRA	8,56
232597	CASSIO LUCA DA CRUZ	9,33
232174	CLAUDIO ALBERTO DE SOUZA MENDES	9,27
232201	CRISTIANE MELO OLIVEIRA	8,25
233175	DAIANE DE SOUZA OLIVEIRA	7,87
200938	DANIELE CRISTINE PALOMO FELIZARDO	8,67
233150	DIVONE DA SILVA SOUZA	8,75
233186	ERIKA CRISTIANE DO NASCIMENTO	7,65
233166	EVERSON FABIO DE ARAUJO	9,72
232245	FABIANA DOMINGUES DA SILVA	Aprovado Segundo Art. 12 A do Decreto 3444 De 2004
232074	FRANCIS HIME DE OLIVEIRA NEVES	8,83
232199	JACQUELINE MARQUES SOUZA	9,14
232316	LUCIANA DE OLIVEIRA FERREIRA	8,06
232959	LUIZ GUSTAVO GALVAO DOURADO	9,04
233227	MARCOS ARAGAO DA SILVA	9,64
233291	MAURA RODRIGUES PEREIRA	9,52
233222	PAULO CESAR DE SOUZA	Aprovado Segundo Art. 12 A do Decreto 3444 De 2004
233465	RAUL ANGEL CURVO DE CARLOS	Aprovado Segundo Art. 12 A do Decreto 3444 De 2004
219126	RAUL RIBEIRO DA SILVA JUNIOR	9,14
233302	ROSEMEIRE MORAIS DORETTO	8,60
233294	SIMONE SONCHINE DE JESUS	7,22
232326	THIAGO DIAS BRITO	9,31
141559	UENDEL RODRIGO FIGUEIREDO DA SILVA	8,94
75890	VALDECI CONCEICAO DOS SANTOS VIANA	9,70

89967	VANDERLEA DIAS PEREIRA	9,60
233116	VANESSA PAZ FERREIRA DA SILVA	8,91
233206	WESTER LAZARO SIMAO NETO	9,62

MATRICULA	NOME	NOTA/ANO 2014/2015/2016
ASSISTENTE DO SISTEMA SOCIOEDUCATIVO		
228027	HERNANI GRIGGI NETO	10,0

MATRICULA	NOME	NOTA/ANO 2016
ANALISTA DO DESENVOLVIMENTO ECONOMICO E SOCIAL		
207823	FABIOLA COLINO BISPO SANTOS	8,75

MATRICULA	NOME	NOTA/ANO 2015/2016
TECNICO DO DESENVOLVIMENTO ECONOMICO E SOCIAL		
93195	CELSO PENTEADO DA SILVA	8,31

Onde lê-se:

MATRICULA	NOME	NOTA/ANO 2014
AGENTE DO SISTEMA PENITENCIÁRIO		
226078	EDILSON DE SOUZA BENEVIDES	8,33

MATRICULA	NOME	NOTA/ANO 2015
AGENTE DO SISTEMA PENITENCIÁRIO		
226078	EDILSON DE SOUZA BENEVIDES	8,37

MATRICULA	NOME	NOTA/ANO 2016
AGENTE DO SISTEMA PENITENCIÁRIO		
226078	EDILSON DE SOUZA BENEVIDES	8,50

MATRICULA	NOME	NOTA/ANO 2015
AGENTE DO SISTEMA PENITENCIÁRIO		
115350	FABIANO FRATTA PEREIRA PINTO	8,91
228644	IVANIA REGINA DOS SANTOS	9,02
233465	RAUL ANGEL CURVO DE CARLOS	Aprovado Segundo Art. 12 A do Decreto 3444 De 2004

MATRICULA	NOME	NOTA/ANO 2016
AGENTE DO SISTEMA PENITENCIÁRIO		
115350	FABIANO FRATTA PEREIRA PINTO	8,87
233465	RAUL ANGEL CURVO DE CARLOS	Aprovado Segundo Art. 12 A do Decreto 3444 De 2004

Leia-se

MATRICULA	NOME	NOTA/ANO 2016
ASSISTENTE DO SISTEMA PENITENCIÁRIO		
226078	EDILSON DE SOUZA BENEVIDES	8,33

MATRICULA	NOME	NOTA/ANO 2015
ASSISTENTE DO SISTEMA PENITENCIÁRIO		
226078	EDILSON DE SOUZA BENEVIDES	8,37
228644	IVANIA REGINA DOS SANTOS	9,02

MATRICULA	NOME	NOTA/ANO 2016
ASSISTENTE DO SISTEMA PENITENCIÁRIO		
226078	EDILSON DE SOUZA BENEVIDES	8,50

MATRICULA	NOME	NOTA/ANO 2015
AGENTE DO SISTEMA PENITENCIÁRIO		
97795	FABIANO FRATTA PEREIRA PINTO	8,91

MATRICULA	NOME	NOTA/ANO 2016
AGENTE DO SISTEMA PENITENCIÁRIO		
97795	FABIANO FRATTA PEREIRA PINTO	8,87

MATRICULA	NOME	NOTA/ANO 2015/2016
AGENTE DE SEGURANÇA DO SISTEMA SOCIOEDUCATIVO		
233465	RAUL ANGEL CURVO DE CARLOS	Aprovado Segundo Art. 12 A do Decreto 3444 De 2004

SEDUC

SECRETARIA DE ESTADO DE EDUCAÇÃO, ESPORTE E LAZER

EXTRATO DE HOMOLOGAÇÃO

SECRETARIA DE ESTADO DE EDUCAÇÃO, ESPORTE E LAZER DE MATO GROSSO

CONVALIDAÇÃO E HOMOLOGAÇÃO DO PREGÃO PRESENCIAL EDITAL 001/2017 CÂMARA DE NEGÓCIOS DA ALIMENTAÇÃO ESCOLAR DO MUNICÍPIO DE CUIABÁ/MT.

Conforme descrito no Edital e seus anexos. Tudo na conformidade com a Resolução 26/2013/FNDE, Leis 10.520/2002, 8.666/1993 e Decreto 7.217/2006.

Município: Cuiabá/MT. Data de Homologação: 30/05/2017
 Autorizo a Convalidação e Homologo os procedimentos realizados para os registros de preços de gêneros alimentícios advindos do Pregão Presencial, às seguintes empresas:

- PROVEL - COMÉRCIO DE ALIMENTOS LTDA - EPP - CNPJ: 33.677.006/0001-57
- MÁLAGA - COMÉRCIO E SERVIÇOS LTDA - ME - CNPJ: 03.942.611/0001-47

Cuiabá-MT, de 2017.

MARCO AURÉLIO MARRAFON
 Secretário de Estado de Educação, Esporte e Lazer

EXTRATO DE HOMOLOGAÇÃO

SECRETARIA DE ESTADO DE EDUCAÇÃO, ESPORTE E LAZER DE MATO GROSSO

HOMOLOGAÇÃO DO PREGÃO PRESENCIAL EDITAL 001/2016 CÂMARA DE NEGÓCIOS DA ALIMENTAÇÃO ESCOLAR DO MUNICÍPIO DE ALTA FLORESTA/MT. Conforme descrito no Edital e seus anexos. Tudo na conformidade com a resolução 26/2013/FNDE, Leis 10.520/2002, 8.666/1993 e Decreto 7.217/2006.

Município: ALTA FLORESTA/MT. Data de Homologação: 30/05/2017
 Adjudico e Homologo os procedimentos realizados para os registros de preços de gêneros alimentícios advindos do Pregão Presencial, os seguintes vencedores do certame:

- V. ARAÚJO DA SILVA E CIA LTDA - EPP, CNPJ: 17.318.438/0001-15.
- MERCADO ARAGUAIA LTDA - ME, CNPJ: 09.398.232/0001-14.
- FRANCIMAR LIMA DE SOUZA - ME EPP, CNPJ: 70.434.915/0001-90.
- RAMPAZIO E RAMPAZIO LTDA - ME, CNPJ: 06.993.678/0001-07.
- LEGISON AMORIM - ME, CNPJ: 10.360.516/0001-09.
- SOLANGE FERREIRA REZENDE, CNPJ: 26.266.663/0001-46.

Cuiabá/MT, 2017

MARCO AURÉLIO MARRAFON
 Secretário de Estado de Educação, Esporte e Lazer

EXTRATO DE HOMOLOGAÇÃO

SECRETARIA DE ESTADO DE EDUCAÇÃO, ESPORTE E LAZER DE MATO GROSSO

CONVALIDAÇÃO E HOMOLOGAÇÃO DO PREGÃO PRESENCIAL EDITAL 001/2016 CÂMARA DE NEGÓCIOS DA ALIMENTAÇÃO ESCOLAR DO MUNICÍPIO DE CLÁUDIA/MT.

Conforme descrito no Edital e seus anexos. Tudo na conformidade com a Resolução 26/2013/FNDE, Leis 10.520/2002, 8.666/1993 e Decreto 7.217/2006.

Município: Cláudia/MT. Data de Homologação: 30/05/2017
 Autorizo a Convalidação e Homologo os procedimentos realizados para os registros de preços de gêneros alimentícios advindos do Pregão Presencial, às seguintes empresas:

ZULEMA DRESCH CORÁ - COMÉRCIO, CNPJ Nº 05.873.611/0001-68

Cuiabá/MT, 2017.

MARCO AURÉLIO MARRAFON
 Secretário de Estado de Educação, Esporte e Lazer

EXTRATO DE HOMOLOGAÇÃO

SECRETARIA DE ESTADO DE EDUCAÇÃO, ESPORTE E LAZER DE MATO GROSSO

HOMOLOGAÇÃO DO PREGÃO PRESENCIAL EDITAL 001/2016 CÂMARA DE NEGÓCIOS DA ALIMENTAÇÃO ESCOLAR DO MUNICÍPIO DE JANGADA/MT

Conforme descrito no Edital e seus anexos. Tudo na conformidade com a resolução 26/2013/FNDE, Leis 10.520/2002, 8.666/1993 e Decreto 7.217/2006.

Município: JANGADA/MT. Data de Homologação: 30/05/2017
 Adjudico e Homologo os procedimentos realizados para os registros de preços de gêneros alimentícios advindos do Pregão Presencial, os seguintes vencedores do certame:

- 1- SUPERMERCADO JANGADA LTDA-ME, CNPJ Nº 08.603.621/0001-71

Cuiabá/MT, 2017.

MARCO AURÉLIO MARRAFON
 Secretário de Estado de Educação, Esporte e Lazer

EXTRATO DE HOMOLOGAÇÃO**SECRETARIA DE ESTADO DE EDUCAÇÃO, ESPORTE E LAZER DE MATO GROSSO**

CONVALIDAÇÃO E HOMOLOGAÇÃO DO PREGÃO PRESENCIAL EDITAL 001/2017 CÂMARA DE NEGÓCIOS DA ALIMENTAÇÃO ESCOLAR DO MUNICÍPIO DE JAURU/MT.

Conforme descrito no Edital e seus anexos. Tudo na conformidade com a Resolução 26/2013/FNDE, Leis 10.520/2002, 8.666/1993 e Decreto 7.217/2006.

Município: Jauru/MT. Data de Homologação: 30/05/2017
Autorizo a Convalidação e Homologo os procedimentos realizados para os registros de preços de gêneros alimentícios advindos do Pregão Presencial, às seguintes empresas:

ÚNICO SUPERMERCADO LTDA, CNPJ Nº 09.508.576/0002-10

Cuiabá/MT, 2017.

MARCO AURÉLIO MARRAFON
Secretário de Estado de Educação, Esporte e Lazer

EXTRATO DE HOMOLOGAÇÃO**SECRETARIA DE ESTADO DE EDUCAÇÃO, ESPORTE E LAZER DE MATO GROSSO**

HOMOLOGAÇÃO DO REALINHAMENTO DE PREÇOS DO PREGÃO PRESENCIAL EDITAL 001/2016, CÂMARA DE NEGÓCIOS DA ALIMENTAÇÃO ESCOLAR DO MUNICÍPIO DE NOVA XAVANTINA/MT. Conforme descrito no Edital e seus anexos. Tudo na conformidade com a Resolução 26/2013/FNDE, Leis 10.520/2002, 8.666/1993 e Decreto 7.217/2006. Município: NOVA XAVANTINA /MT. Data de Homologação: 30/05/2017

Homologo os procedimentos realizados para o Realinhamento de preços de gêneros alimentícios advindos do Pregão Presencial, à seguinte empresa: CAETANO & CIA - LTDA, CNPJ: 37.461.977/0001-16

Cuiabá/MT, 2017

MARCO AURÉLIO MARRAFON
Secretário de Estado de Educação, Esporte e Lazer

EXTRATO DE HOMOLOGAÇÃO**SECRETARIA DE ESTADO DE EDUCAÇÃO, ESPORTE E LAZER DE MATO GROSSO**

CONVALIDAÇÃO E HOMOLOGAÇÃO DO PREGÃO PRESENCIAL EDITAL 001/2016 CÂMARA DE NEGÓCIOS DA ALIMENTAÇÃO ESCOLAR DO MUNICÍPIO DE VERA/MT.

Conforme descrito no Edital e seus anexos. Tudo na conformidade com a Resolução 26/2013/FNDE, Leis 10.520/2002, 8.666/1993 e Decreto 7.217/2006.

Município: VERA/MT. Data de Homologação: 30/05/2017
Autorizo a Convalidação e Homologo os procedimentos realizados para os registros de preços de gêneros alimentícios advindos do Pregão Presencial, às seguintes empresas:

-HEEMANN E CIA LTDA, CNPJ nº 10.209.340/0001-80
-PLUMA SUPERMERCADO LTDA, CNPJ nº 37.525.599/0001-97

Cuiabá/MT, de Maio de 2017

MARCO AURÉLIO MARRAFON
Secretário de Estado de Educação, Esporte e Lazer

EXTRATO DE HOMOLOGAÇÃO**SECRETARIA DE ESTADO DE EDUCAÇÃO, ESPORTE E LAZER DE MATO GROSSO.**

CONVALIDAÇÃO E HOMOLOGAÇÃO DO PREGÃO PRESENCIAL EDITAL 001/2016 CÂMARAS DE NEGÓCIOS DA ALIMENTAÇÃO ESCOLAR DO MUNICÍPIO: SALTO DO CEU/MT

Conforme descrito no Edital e seus anexos. Tudo na conformidade com a Resolução 26/2013/FNDE, Leis 10.520/2002, 8.666/1993 e Decreto 7.217/2006.

Município: Salto do Ceu/MT. Data de Homologação: 30/05/2017
Autorizo a Convalidação e Homologo os procedimentos realizados para os registros de preços de gêneros alimentícios advindos do Pregão Presencial, às seguintes empresas:

1. Comercial Tavares CNPJ: 05.164.291/0001-77;
2. Oeste Supermercado CNPJ: 02.995.633/0001-02;
3. Panificadora Ideal CNPJ: 04.521.938/0001-08

Cuiabá/MT, 2017

MARCO AURÉLIO MARRAFON
Secretário de Estado de Educação, Esporte e Lazer

EXTRATO DE HOMOLOGAÇÃO**SECRETARIA DE ESTADO DE EDUCAÇÃO, ESPORTE E LAZER DE MATO GROSSO**

CONVALIDAÇÃO E HOMOLOGAÇÃO DO PREGÃO PRESENCIAL EDITAL 001/2016 CÂMARA DE NEGÓCIOS DA ALIMENTAÇÃO ESCOLAR DO MUNICÍPIO DE SÃO FELIX DO ARAGUAIA/MT. Conforme descrito no Edital e seus anexos. Tudo na conformidade com a Resolução 26/2013/FNDE, Leis 10.520/2002, 8.666/1993 e Decreto 7.217/2006.

Município: SÃO FELIX DO ARAGUAIA/MT. Data de Homologação: 30/05/2017

Autorizo a Convalidação e Homologo os procedimentos realizados para os registros de preços de gêneros alimentícios advindos do Pregão Presencial, às seguintes empresas:

- JP LIMA & CIA LTDA - ME, CNPJ: 13.063.071/0001-85.
- COMERCIAL SERTANEJA DE GÊNEROS ALIMENTÍCIOS LTDA, CNPJ: 24.707.580/0001-10.
- DEURIVAN DA SILVAAGUIAR COMÉRCIO - ME, CNPJ: 01.169.968/0001-09.
- CLAUDIO PEREIRA DO REGO - ME, CNPJ: 06.235.437/0001-90.

Cuiabá/MT 2017

MARCO AURÉLIO MARRAFON
Secretário de Estado de Educação, Esporte e Lazer

EXTRATO DE HOMOLOGAÇÃO**SECRETARIA DE ESTADO DE EDUCAÇÃO, ESPORTE E LAZER DE MATO GROSSO**

CONVALIDAÇÃO E HOMOLOGAÇÃO DO PREGÃO PRESENCIAL EDITAL 002/2016 CÂMARA DE NEGÓCIOS DA ALIMENTAÇÃO ESCOLAR DO MUNICÍPIO DE INDIAVAÍ/MT.

Conforme descrito no Edital e seus anexos. Tudo na conformidade com a Resolução 26/2013/FNDE, Leis 10.520/2002, 8.666/1993 e Decreto 7.217/2006.

Município: Indavaí/MT. Data de Homologação: 30/05/2017
Autorizo a Convalidação e Homologo os procedimentos realizados para os registros de preços de gêneros alimentícios advindos do Pregão Presencial, às seguintes empresas:

- EDNA VIEGAS DE SOUZA DOS ANJOS - ME
CNPJ Nº 13.115.150/0001-92

Cuiabá/MT 2017

MARCO AURÉLIO MARRAFON
Secretário de Estado de Educação, Esporte e Lazer

EXTRATO DE HOMOLOGAÇÃO**SECRETARIA DE ESTADO DE EDUCAÇÃO, ESPORTE E LAZER DE MATO GROSSO**

HOMOLOGAÇÃO DO PREGÃO PRESENCIAL EDITAL 001/2016 CÂMARA DE NEGÓCIOS DA ALIMENTAÇÃO ESCOLAR DO MUNICÍPIO DE PONTES E LACERDA/MT

Conforme descrito no Edital e seus anexos. Tudo na conformidade com a resolução 26/2013/FNDE, Leis 10.520/2002, 8.666/1993 e Decreto 7.217/2006.

Município: PONTES E LACERDA/MT. Data de Homologação: /05/2017
Adjudico e Homologo os procedimentos realizados para os registros de preços de gêneros alimentícios advindos do Pregão Presencial, os seguintes vencedores do certame:

- 1- R. V NEVES NASCIMENTO-ME, CNPJ Nº 15.111.433/0001-91
- 2- LARISSA PEREIRA AMORIM-MEI, CNPJ Nº 24.323.275/0001-24
- 3- FAVORITO SUPERMERCADO LTDA, CNPJ Nº 00.954.305/0001-32
- 4- V.N DOS SANTOS & CIA LTDA, CNPJ Nº 05.135.007/0001-34

Cuiabá/MT, 2017.

MARCO AURÉLIO MARRAFON
Secretário de Estado de Educação, Esporte e Lazer

EXTRATO DE HOMOLOGAÇÃO

SECRETARIA DE ESTADO DE EDUCAÇÃO, ESPORTE E LAZER DE MATO GROSSO

CONVALIDAÇÃO E HOMOLOGAÇÃO DO PREGÃO PRESENCIAL EDITAL 001/2016 CÂMARA DE NEGÓCIOS DA ALIMENTAÇÃO ESCOLAR DO MUNICÍPIO DE NOVA UBIATÁ/MT.

Conforme descrito no Edital e seus anexos. Tudo na conformidade com a Resolução 26/2013/FNDE, Leis 10.520/2002, 8.666/1993 e Decreto 7.217/2006.

Município: Nova Ubiatá/MT. Data de Homologação: 30 / 05 /2017
Autorizo a Convalidação e Homologo os procedimentos realizados para os registros de preços de gêneros alimentícios advindos do Pregão Presencial, às seguintes empresas:

AURORASTEFENE RODRIGUES EIRELI - EPP, CNPJ Nº 36.974.707/0001-46
SOUZA E MENEQUELI LTDA - ME, CNPJ Nº 13.326.302/0001-04

Cuiabá/MT, 2017.

MARCO AURÉLIO MARRAFON
Secretário de Estado de Educação, Esporte e Lazer

LAUDA 048

EXTRATO DO TERMO DE COMPROMISSO Nº 009/2017.

TERMO: EMERGENCIAL

Protocolo nº 190872/2017

PARTES: O Estado de Mato Grosso por intermédio da Secretaria de Estado de Educação, Esporte e Lazer, CNPJ/MF 03.507.415/0008-10 e o Conselho Deliberativo da Comunidade Escolar da **Escola Estadual 14 de Fevereiro**, CNPJ/MF 01.328.012/0001-02, no município de Pontes e Lacerda/MT.

OBJETO: O presente Termo de Compromisso tem por objetivo o repasse de recursos financeiros para aquisição de materiais e execução de serviços de mão de obra para adequações e melhorias nas dependências físicas da Escola Estadual 14 de Fevereiro.

Programa/Projeto: 398/2217

Elemento de Despesa: 335030 e 335039

Fonte: 120

Nota de Empenho: 14101.0001.17.010366-0 em 24/05/2017 e 14101.0001.17.010364-4 em 24/05/2017.

VALOR: R\$ 14.498,75 (Catorze mil, quatrocentos e noventa e oito reais e setenta e cinco centavos)

DATA DE ASSINATURA: 01/06/2017

VIGÊNCIA: A partir da data da ordem bancária até 60 (Sessenta) dias, para execução dos serviços e 30 (Trinta) dias para prestação de contas.

EXTRATO DO TERMO DE COMPROMISSO Nº 006/2017.

TERMO: EMERGENCIAL

Protocolo nº 188456/2017

PARTES: O Estado de Mato Grosso por intermédio da Secretaria de Estado de Educação, Esporte e Lazer, CNPJ/MF 03.507.415/0008-10 e o Conselho Deliberativo da Comunidade Escolar da **Escola Estadual Ulisses Guimarães**, CNPJ/MF 03.157.984/0001-07, no município de Campo Verde/MT.

OBJETO: O presente Termo de Compromisso tem por objetivo o repasse de recursos financeiros para aquisição de materiais e execução de serviços de mão de obra para adequações e melhorias nas dependências físicas da Escola Estadual Ulisses Guimarães.

Programa/Projeto: 398/2217

Elemento de Despesa: 335030 e 335039

Fonte: 120

Nota de Empenho: 14101.0001.17.010352-0 em 24/05/2017 e 14101.0001.17.010353-9 em 24/05/2017.

VALOR: R\$ 14.499,49 (Catorze mil, quatrocentos e noventa e nove reais e quarenta e nove centavos)

DATA DE ASSINATURA: 01/06/2017

VIGÊNCIA: A partir da data da ordem bancária até 60 (Sessenta) dias, para execução dos serviços e 30 (Trinta) dias, para prestação de contas.

EXTRATO DO TERMO DE COMPROMISSO Nº 005/2017.

TERMO: EMERGENCIAL

Protocolo nº 208921/2017

PARTES: O Estado de Mato Grosso por intermédio da Secretaria de Estado de Educação, Esporte e Lazer, CNPJ/MF 03.507.415/0008-10 e o Conselho Deliberativo da Comunidade Escolar da **Escola Estadual Dom Aquino Corrêa**, CNPJ/MF 02.583.866/0001-06, no município de Juruena/MT.

OBJETO: O presente Termo de Compromisso tem por objetivo o repasse de recursos financeiros para aquisição de materiais e execução de serviços de mão de obra para adequações e melhorias nas dependências físicas da Escola Estadual Dom Aquino Corrêa.

Programa/Projeto: 398/2217

Elemento de Despesa: 335030 e 335039

Fonte: 120

Nota de Empenho: 14101.0001.17.010360-1 em 24/05/2017 e 14101.0001.17.010361-1 em 24/05/2017.

VALOR: R\$ 8.689,71 (Oito mil, seiscentos e oitenta e nove reais e setenta e um centavos)

DATA DE ASSINATURA: 01/06/2017

VIGÊNCIA: A partir da data da ordem bancária até 60 (Sessenta) dias, para execução dos serviços e 30 (Trinta) dias, para prestação de contas.

EXTRATO DO TERMO DE COMPROMISSO Nº 010/2017.

TERMO: EMERGENCIAL

Protocolo nº 151458/2017

PARTES: O Estado de Mato Grosso por intermédio da Secretaria de Estado de Educação, Esporte e Lazer, CNPJ/MF 03.507.415/0008-10 e o Conselho Deliberativo da Comunidade Escolar da **Escola Estadual Dr. Estevão Alves Correa**, CNPJ/MF 02.051.792/0001-59, no município de Cuiabá/MT.

OBJETO: O presente Termo de Compromisso tem por objetivo o repasse de recursos financeiros para aquisição de materiais e execução de serviços de mão de obra para adequações e melhorias nas dependências físicas da Escola Estadual Dr. Estevão Alves Correa.

Programa/Projeto: 398/2217

Elemento de Despesa: 335030 e 335039

Fonte: 120

Nota de Empenho: 14101.0001.17.010358-1 em 24/05/2017 e 14101.0001.17.010359-8 em 24/05/2017.

VALOR: R\$ 14.500,00 (Catorze mil e quinhentos reais)

DATA DE ASSINATURA: 01/06/2017

VIGÊNCIA: A partir da data da ordem bancária até 60 (Sessenta) dias, para execução dos serviços e 30 (Trinta) dias, para prestação de contas.

EXTRATO DO TERMO DE COMPROMISSO Nº 011/2017.

TERMO: EMERGENCIAL

Protocolo nº 201625/2017

PARTES: O Estado de Mato Grosso por intermédio da Secretaria de Estado de Educação, Esporte e Lazer, CNPJ/MF 03.507.415/0008-10 e o Conselho Deliberativo da Comunidade Escolar da **Escola Estadual Porfíria Paula de Campos**, CNPJ/MF 03.149.386/0001-96, no município de Várzea Grande/MT.

OBJETO: O presente Termo de Compromisso tem por objetivo o repasse de recursos financeiros para aquisição de materiais e execução de serviços de mão de obra para adequações e melhorias nas dependências físicas da Escola Estadual Porfíria Paula de Campos.

Programa/Projeto: 398/2217

Elemento de Despesa: 335030 e 335039

Fonte: 120

Nota de Empenho: 14101.0001.17.010356-3 em 24/05/2017 e 14101.0001.17.010357-1 em 24/05/2017.

VALOR: R\$ 14.392,50 (Catorze mil, trezentos e noventa e dois reais e cinquenta centavos)

DATA DE ASSINATURA: 01/06/2017

VIGÊNCIA: A partir da data da ordem bancária até 60 (Sessenta) dias, para execução dos serviços e 30 (Trinta) dias, para prestação de contas.

EXTRATO DO TERMO DE COMPROMISSO Nº 008/2017.**TERMO: EMERGENCIAL****Protocolo nº 182411/2017**

PARTES: O Estado de Mato Grosso por intermédio da Secretaria de Estado de Educação, Esporte e Lazer, CNPJ/MF 03.507.415/0008-10 e o Conselho Deliberativo da Comunidade Escolar da **Escola Estadual Nossa Senhora de Lourdes**, CNPJ/MF 01.403.545/0001-01, no município de Sinop/MT.

OBJETO: O presente Termo de Compromisso tem por objetivo o repasse de recursos financeiros para aquisição de materiais e execução de serviços de mão de obra para adequações e melhorias nas dependências físicas da Escola Estadual Nossa Senhora de Lourdes.

Programa/Projeto: 398/2217

Elemento de Despesa: 335030 e 335039

Fonte: 120

Nota de Empenho: 14101.0001.17.010362-8 em 24/05/2017 e 14101.0001.17.010363-6 em 24/05/2017.

VALOR: R\$ 14.499,52 (Catorze mil, quatrocentos e noventa e nove reais e cinquenta e dois centavos)

DATA DE ASSINATURA: 01/06/2017

VIGÊNCIA: A partir da data da ordem bancária até 60 (Sessenta) dias, para execução dos serviços e 30 (Trinta) dias, para prestação de contas.

EXTRATO DO TERMO DE FOMENTO Nº.0174/2017

PROCESSO Nº 144465/2017

PARTES: O Estado de Mato Grosso por intermédio da Secretaria de Estado de Educação, Esporte e Lazer CNPJ/MF 03.507.415/0008-10 e a Associação Pestalozzi de Cuiabá/MT, CNPJ/MF 15.023.815/0001-63.

OBJETO: Atendimento Educacional a 176 alunos com necessidades especiais da Associação Pestalozzi de Cuiabá/MT.

VALOR: R\$ 528.000,00 (Quinhentos e vinte e oito mil reais), sendo R\$ 264.000,00 (Duzentos e sessenta e quatro mil reais) para o exercício de 2017 e R\$ 264.000,00 (Duzentos e sessenta e quatro mil reais) para o exercício de 2018, conforme cronograma de desembolso.

PROGRAMA: 398 - Educação Com Qualidade Social

PROJETO: 2220 - Atendimento ao Aluno com Necessidades Educacionais Especiais.

ELEMENTO DE DESPESA: 335041

FORTE: 120

EMPENHO: 14101.0001.17.010271-0 **DATA:** 19/05/2017

PRAZO: A vigência deste convênio é a contar da data de sua assinatura até 31/12/2018

DATA DA ASSINATURA: 01/06/2017

FISCAL: Anderley de Jesus Ramos - **Matric.** 263997

GESTOR: Marcino Benedito de Oliveira - **Matric.** 85800

SECITEC**SECRETARIA DE ESTADO DE CIÊNCIA, TECNOLOGIA E INOVAÇÃO****EXTRATO DO CONTRATO Nº. 002/2017/SECITEC PROC. 522391/2016**

CONTRATANTE: Secretaria de Estado de Ciência, Tecnologia e Inovação - SECITEC - CNPJ: 03.507.415/0024-30

CONTRATADO: Prime Consultoria e Assessoria Empresarial Ltda EPP - CNPJ: 05.340.639/0001-30

OBJETO: O presente contrato tem por objeto a contratação de empresa especializada na prestação de serviços de manutenção preventiva e corretiva de veículos, com fornecimentos de peças incluindo guincho e com implantação e operação de sistema informatizado e integrado para gestão de frota por meio de internet, para atender os servidores da Secretaria de Estado de Ciência, Tecnologia e Inovação - SECITEC, Constantes no Processo Nº522391/2016.

VALOR DO CONTRATO: R\$ 76.000,00 (setenta e seis mil reais).

DOTAÇÃO: 26101.2006.9900.3390.3900.145 e a 26101.2006.9900.3390.3000.145

VIGÊNCIA: Este instrumento vigorará pelo período de 12 (doze) meses contados a partir da data de sua assinatura.

DATA DE ASSINATURA: 17/05/2017.

ASSINAM: DOMINGOS SÁVIO BOABAID PARREIRA - Secretário de Estado de Ciência, Tecnologia e Inovação/SECITEC - Contratante - Sr. JOÃO MÁRCIO OLIVEIRA FERREIRA - Contratado.

SEDEC**SECRETARIA DE ESTADO DE DESENVOLVIMENTO ECONÔMICO****TERMO EX OFÍCIO DE PRORROGAÇÃO DE VIGÊNCIA AO CONVÊNIO 0641-2017, referente ao processo 218652/2017.**

Concedente: Secretaria de Estado de Desenvolvimento Econômico - SEDEC / CNPJ nº 03.507.415/0013-88.

Conveniente: Consórcio Intermunicipal de Desenvolvimento Econômico, Social, Ambiental e Turístico do Complexo Nascentes do Pantanal- CNPJ:08.979.143/0001-07.

Objeto: “Festividades do Padroeiro de São José dos Quatro Marcos” para realizar as festividades do Padroeiro de São José dos Quatros, visando divulgar o município como espaço do turismo religioso.

Prorrogação de Prazo de 30 (trinta) dias em função de atraso no repasse dos recursos. Novo Vencimento em 07/07/2017.

Signatários: RICARDO TOMCZYK - Secretário de Estado de Desenvolvimento Econômico e WEMERSON ADÃO PRATA representante do Consórcio Intermunicipal de Desenvolvimento Econômico, Social, Ambiental e Turístico do Complexo Nascentes do Pantanal.

SES**SECRETARIA DE ESTADO DE SAÚDE****SECRETARIA DE ESTADO DE SAÚDE****COORDENADORIA DE GESTÃO DE CONTRATOS - CGC/SES/MT
EXTRATO DO PRIMEIRO TERMO ADITIVO AO CONTRATO Nº
009/2016/SES/MT**

CONTRATANTE: SECRETARIA DE ESTADO DE SAÚDE/SES/MT - Representada pelo Secretário LUIZ ANTONIO VITÓRIO SOARES

CONTRATADA: REM INDÚSTRIA E COMÉRCIO LTDA

Representada por: MARCELO FERNANDO GONÇALVES

OBJETO: Prorrogar o prazo de vigência do contrato 009/2016/SES/MT.

DOTAÇÃO ORÇAMENTÁRIA: UO: 21601, Projeto: 2511, Programa: 0077, Elemento: 33.90.30; 33.90.39, Fonte: 112.

VIGÊNCIA: 12 (doze) meses, com início em 02/04/2017 a 01/04/2018.

VALOR DO CONTRATO: R\$ 439.500,00 (quatrocentos e trinta e nove mil e quinhentos reais).

EMPENHO: 21601.0001.17.001841-4 e 21601.0001.17.001840-6

DATA DE ASSINATURA: 31/03/2016

SECRETARIA DE ESTADO DE SAÚDE**COORDENADORIA DE GESTÃO DE CONTRATOS - CGC/SES/MT
EXTRATO DO PRIMEIRO TERMO ADITIVO AO CONTRATO Nº
014/2016/SES/MT**

CONTRATANTE: SECRETARIA DE ESTADO DE SAÚDE/SES/MT - Representada pelo Secretário LUIZ ANTONIO VITÓRIO SOARES

CONTRATADA: G2 PRODUTOS MÉDICOS HOSPITALARES LTDA

Representada por: CEILA LEITE RIBEIRO

OBJETO: Prorrogar o prazo de vigência do contrato 014/2016/SES/MT.

DOTAÇÃO ORÇAMENTÁRIA: UO: 21601, Projeto: 2513, Programa: 0077, Elemento: 33.90.30; 33.90.39, Fonte: 112.

VIGÊNCIA: 12 (doze) meses, com início em 15/04/2017 a 14/04/2018.

VALOR DO CONTRATO: R\$ 1.841.641,17 (um milhão, oitocentos e quarenta e um mil e seiscentos e quarenta e um reais e dezessete centavos).

EMPENHO: 21601.0001.17.002666-2 e 21601.0001.17.002664-6

DATA DE ASSINATURA: 13/04/2016

SECRETARIA DE ESTADO DE SAÚDE**COORDENADORIA DE GESTÃO DE CONTRATOS - CGC/SES/MT
EXTRATO DO CONTRATO 013/2017/SES/MT - PREGÃO N. 055/2016**

CONTRATANTE: SECRETARIA DE ESTADO DE SAÚDE/SES/MT - Representada pelo Secretário LUIZ ANTONIO VITÓRIO SOARES

CONTRATADA: ALSCEINCE ENGENHARIA E REPRESENTAÇÕES LTDA

REPRESENTADA por: ADRIANO VIERIA CUNHA PICANCO

OBJETO: “contratação de empresa especializada para executar a gestão dos equipamentos/instrumentos laboratoriais do LACEN-MT e do Laboratório de Fronteira de Cáceres, compreendendo serviços de manutenção preventiva e corretiva, certificação e calibração nos moldes da NBR ISO/IEC 17025/2005, Normas de Biossegurança através da Portaria 304/2010, atendendo aos requisitos de que o laboratório necessita para demonstrar competência na realização de todos os ensaios, bem como atender aos padrões da Rede Brasileira de Calibração - RBC”.

DOTAÇÃO ORÇAMENTÁRIA: UO: 21601; Programa: 0077; Ação: 2511; Elemento: 33.90.39; Fonte: 112

VIGÊNCIA: 12 (doze) meses - 10/04/2017 a 09/04/2018

VALOR DO CONTRATO: R\$ 468.999,96 (Quatrocentos e sessenta e oito mil novecentos e noventa e nove reais e noventa e seis centavos)

EMPENHO: 21601.0001.17.001440-0

DATA DE ASSINATURA: 03/04/2017

EDITAL DE SELEÇÃO EXTERNO N. 005/2017/ESP/SESMT

A Escola de Saúde Pública do Estado de Mato Grosso, instituída pela Lei Complementar n. 161/2004, estruturada conforme Decreto nº 199 de 21 de julho de 2015 e mantida pela Secretaria de Estado de Saúde de Mato Grosso torna público o presente Edital de abertura das inscrições para SELEÇÃO EXTERNA DE DOCENTES E COORDENADORES LOCAIS PARA OS CURSOS DE EDUCAÇÃO PROFISSIONAL DE NÍVEL TÉCNICO descritos no Quadro 1 - Do curso, nº de turma, local e previsão de realização.

1. Das Disposições Preliminares:

- A seleção externa para docentes, objeto do presente edital, tem fulcro na Lei Complementar nº 161/2004, na Lei nº 8.666/93, Art. 13, Inciso VI, e Lei n.8.151 de 08 de julho de 2004.

- Este edital tem como finalidade selecionar profissionais, para desenvolver atividades de docência por prazo determinado, no Curso/Componentes curriculares dispostos no Quadro 01 e no item 09 - Quadros 02 a 20.

Quadro 1 - Do curso, nº de turma, local e previsão de realização

Curso	Nº de Turmas	Local de Realização	Previsão de Realização
Técnico em Vigilância em Saúde	01	Diamantino	2017/2018
	01	Barra do Garças	2017/2018
	01	Baixada Cuiabana	2017/2018
	01	Água Boa	2017/2018
	01	Peixoto de Azevedo	2017/2018
Técnico em Radiologia	01	Cuiabá	2017/2018
		Água Boa	2017/2018
		Barra dos Garças	2017/2018
		Colider	2017/2018
		Tangara da serra	2017/2018
Especialização Profissional de Nível Técnico em Saúde da Mulher e da Criança	01	Peixoto de Azevedo	2017/2018
Aperfeiçoamento Pós-técnico em Saúde do Idoso para Equipes da Estratégia Saúde da Família	01	Diamantino	2017/2018
Aperfeiçoamento Pós-técnico em Saúde do Idoso para Equipes da Estratégia Saúde da Família	01	Barra dos Garças	2017/2018
Especialização Profissional de Nível Técnico em Saúde Mental com Ênfase em Crack e Álcool	01	Barra do Garças	2017/2018
Aperfeiçoamento em Saúde Mental para Atenção Básica com Ênfase na Saúde Indígena	01	São Félix do Araguaia	2017/2018
Técnico em Análise Clínica	01	Pontes e Lacerda	2017/2018
Auxiliar de Saúde Bucal	01	Porto Alegre do Norte	2017/2018
	01	Colider	2017/2018
	01	Baixada Cuiabana	2017/2018
	01	Cáceres	2017/2018

2. Das Inscrições

Dar-se-á no período de **05/06/2017 a 30/06/2017** mediante a entrega dos documentos necessários, estabelecidos no item 2.1.

As inscrições poderão ser entregues pessoalmente no horário das **08:00h às 17:00h**, de segunda a sexta-feira, em envelope devidamente lacrado, na Escola de Saúde Pública do Estado de Mato Grosso ou ser enviado para Gerência de Documentação e Registro Escolar da ESPMT através das agências dos Correios. O candidato deverá redigir no envelope na parte do destinatário: **Inscrição para Seleção Externa de Docentes referente ao Edital nº 005/2017 - Cursos de Educação Profissional de Nível Técnico, curso pretendido e local.** Endereçá-lo à: Escola de Saúde Pública do

Estado Mato Grosso - Gerência de Documentação e Registro Escolar. Av. Adauto Botelho Nº 552, CoopHEMA, CEP 78085-200 - Cuiabá - MT. Fone/Fax: (065) 3613-2316. Para recebimento dos documentos via correio será considerada como prazo final a data de postagem que deve ser o último dia da inscrição conforme edital.

2.1 Documentos necessários à Inscrição

- Ficha de Inscrição devidamente preenchida e assinada (ANEXO I);
- Curriculum Vitae* resumido e assinado, com comprovação de documentos e experiências de trabalho (ANEXO II);
- Cópia de documentos de identificação pessoal: RG, CPF, PIS/PASEP ou matrícula no INSS/NIT, do Conselho de Classe e cópia do cartão bancário com número da Agência e Conta Corrente;
- Cópia do diploma de graduação e dos principais títulos: certificados de especialização, mestrado e/ou doutorado;
- Declaração do candidato informando a disponibilidade para ministrar as aulas nos cursos propostos (ANEXO III).
- Documento da chefia imediata, **com timbre da instituição**, dando ciência da liberação do servidor para ministrar as aulas nos cursos de formação profissional, sem prejuízo das suas atividades, conforme modelo (ANEXO IV);

2.2 Do indeferimento da inscrição

- Serão indeferidas as inscrições dos candidatos que não apresentarem as documentações em conformidade com o item 2.1 do presente edital. As documentações referentes ao processo de inscrição que forem indeferidas ou desclassificadas poderão ser retiradas no local em que efetuou a inscrição após 15 dias, a contar do resultado final.

2.3 Da Gratuidade das Inscrições

- A inscrição para o presente Processo Seletivo Simplificado será gratuita.

3. Da Seleção

- O Secretário de Estado de Saúde nomeará, por meio de Portaria, a Comissão do Processo Seletivo que se responsabilizará pela seleção dos candidatos. Esta comissão será constituída por servidores da Escola de Saúde Pública do Estado de Mato Grosso (ESPMT).

- A seleção dar-se-á por componente curricular, conforme o item 9 das vagas ofertadas e descritas nos quadros 02 a 20 deste edital mediante **análise do currículo devidamente comprovado** onde serão considerados os seguintes critérios:

CRITÉRIOS DE SELEÇÃO	Pontuação
. Comprovante de Capacitação Pedagógica na Metodologia da Problematização	2,0
. Comprovante de experiência em docência na área da saúde	1,5 por ano de experiência até o limite de 05 anos
. Comprovante de experiência de trabalho na área/curso pretendida	1,5 por ano de experiência até o limite de 05 anos
. Comprovante de cursos na área de didática	1,5 por ano
. Comprovante dos principais títulos (especialização, mestrado, doutorado)	0,5 por título

- A entrega da documentação pelo candidato implicará na ciência e aceitação expressa das normas para o Processo Seletivo contido neste Edital e nos demais documentos referente ao mesmo.

- A divulgação dos candidatos aprovados será por classificação segundo os critérios acima.

- Os casos de empate a que venham ocorrer na classificação dos candidatos serão resolvidos pela Comissão Geral do Processo Seletivo docentes seguindo os critérios:

- Maior idade.
- Maior tempo na experiência de trabalho na área pretendida devidamente comprovado.

- A ESPMT reserva-se ao direito de ampliar o quantitativo de docentes e/ou de substituí-los seguindo a ordem de classificação da seleção, quando os mesmos desistirem e/ou não se adequarem ao que está proposto no

Projeto Pedagógico Institucional e Regimento Escolar da ESPMT.

- O candidato selecionado deverá participar de Oficina Pedagógica oferecida pela ESPMT.

3.1 Das Vagas Destinadas a Pessoas com Deficiência

- Em cumprimento ao disposto no art.37, inciso VIII, da Constituição Federal, pelo disposto no Decreto Federal nº 3.298 de 20 de dezembro de 1999, Lei Complementar nº 04 de 15 de outubro de 1990, Lei Complementar n. 114 de 25 de novembro de 2002 e Lei nº 13.146 de 06 de julho de 2015, ficam reservadas no mínimo de 10% das vagas oferecidas, às pessoas com deficiência, aquelas que se enquadram nas categorias discriminadas no art. 4º do Decreto Federal nº. 3.298/1999.

- Caso a aplicação do percentual de que trata o subitem anterior resulte em número fracionário superior a 0,7 (sete décimos), este deverá ser elevado até o primeiro número inteiro subsequente, nos termos do § 2º do art. 21 da Lei Complementar Estadual n. 114/2002.

- Somente haverá reserva imediata de vagas para os candidatos com deficiência no perfil profissional com número de vagas superior a 07 (sete).

- Para concorrer ao Processo Seletivo, reservado às pessoas com deficiência, o candidato deverá, no ato da entrega dos currículos, declarar a deficiência por meio de CID 10, observando se as exigências das atividades relativas à categoria do Processo Seletivo a que concorre são compatíveis com a deficiência.

- O candidato com deficiência que, no ato da apresentação do currículo não declarar esta condição, não poderá pleitear posteriormente em favor de sua situação, não podendo ser considerado pessoa com deficiência.

- Caso não haja a inscrição de candidatos que se declarem pessoas com deficiência, ou que não estiverem dentro dos requisitos necessários, as vagas reservadas a eles serão preenchidas pelos demais candidatos com estrita observância da ordem classificatória.

3.2 Data e Local da Divulgação do Resultado da Seleção

- O resultado preliminar da seleção será divulgado no dia **07/07/2017**, no endereço eletrônico: www.saude.mt.gov.br/escola e nos murais da Escola de Saúde Pública.

3.3 Dos Recursos

Serão admitidos recursos em documentos direcionados à "**Comissão do Processo Seletivo - Edital de Seleção Externa nº 005/2017 - Cursos de Educação Profissional de Nível Técnico - RECURSO**", no prazo de 02(dois) dias úteis, contados a partir da divulgação do Resultado preliminar. Os recursos serão recebidos no setor de protocolo da Escola de Saúde Pública do Estado do Mato Grosso, situada na Av. Adauto Botelho n. 552, CoopHEMA, CEP: 78085-200; Cuiabá/MT. Podendo ser enviados pelas agências dos correios por SEDEX, seguindo o prazo estabelecido, onde verificará a data de postagem. **Não serão aceitos recursos enviados por correio eletrônico.**

3.4 Do Resultado definitivo

- O resultado definitivo da seleção será divulgado no dia **12/07/2017**, no endereço eletrônico: www.saude.mt.gov.br/escola, nos murais da Escola de Saúde Pública e no Diário Oficial do Estado.

4. Do Regime de Trabalho

- O docente selecionado deverá ter disponibilidade para ministrar a carga horária requisitada pelo(s) componente(s) curricular(es) pleiteado(s).

- Constitui atribuições dos docentes selecionados o desenvolvimento das

seguintes atividades: ministrar aulas teóricas e/ou estágio supervisionado/dispersão; diagnóstico prévio da turma; conhecimento e compreensão do plano de curso; conhecimento e compreensão dos propósitos específicos ao componente curricular; planejamento das aulas; elaboração de materiais didáticos; correções das avaliações; participação em reuniões pedagógicas; elaboração do planejamento de recuperações; recuperações processuais; registros de frequência dos alunos com preenchimento e entrega de diários de classe no prazo determinado.

- Constitui atribuições do coordenador local selecionado o desenvolvimento das seguintes atividades: conhecimento e compreensão do plano de curso e dos componentes curriculares; organização dos ambientes pedagógicos; reuniões com os docentes selecionados para organização e acompanhamento no processo pedagógico desenvolvido, orientando-os no que for necessário; receber e analisar os diários de classe e avaliações dos alunos, enviando-os para o coordenador técnico do curso na Coordenadoria de Formação Técnica em Saúde da ESPMT; receber e acompanhar a equipe de supervisão pedagógica da ESPMT propiciando condições e informações necessárias para a mesma; comunicar à Coordenadoria de Formação Técnica em Saúde da ESPMT as intercorrências surgidas.

- O Coordenador local selecionado deverá residir no município de realização do curso e ter disponibilidade para acompanhar as turmas do referido curso, conforme consta no Item 9.

5. Dos Turnos de Trabalho

- Às datas de início das aulas serão previamente comunicados pela ESPMT aos docentes selecionados, com pelo menos 15 dias de antecedência do início das atividades.

- Horários dos Turnos de realização dos cursos:

- Os Cursos serão realizado na modalidade Modular (são considerados Modulares os cursos realizados pelo período de cinco a oito dias durante o mês, em turno integral):

- Horários das Aulas Teóricas: das 07:00 as 11:00 h e 13:00 as 17:00 h

- Horário as Aulas Prática/Estágio supervisionado: das 07:00 às 12:00h; ou das 13:00 às 18:00h.

6. Do Pagamento

- Os **docentes** selecionados receberão os seus pagamentos pelos componentes curriculares sendo os respectivos valores hora/aula estipulados conforme aos cursos:

a) Técnico em Vigilância em Saúde, Técnico em Análise Clínicas, Técnico em Radiologia, Qualificação em Auxiliar de Saúde Bucal, Aperfeiçoamento em Saúde Mental para Atenção Básica com Ênfase na Saúde Indígena, Aperfeiçoamento Pós-Técnico em Saúde do Idoso para Equipes da Estratégia Saúde da Família:

Graduação: R\$ 80,00

Especialização: R\$ 100,00

b) Especializações Profissionais de Nível Técnico:

Especialização: R\$ 100,00

Orientação de projetos de intervenção: R\$ 500,00 por projeto

c) Coordenação Local:

Será renumerado conforme titulação (graduação ou especialização) num total de 40 horas/mês.

- O docentes deverão, em momento oportuno, requisitar emissão de Nota Fiscal de Serviços Autônomo ao Beneficiário (Fundo Estadual de Saúde), visando o recolhimento do ISS do município da prestação de serviço.

- Serão recolhidos pela SES/MT a parcela Contribuinte do INSS e Imposto

de Renda (conforme tabela progressiva de IR-exercício 2015).

- O recebimento de hora-aula dos docentes, está condicionado à entrega do(s) Diário(s) de Classe devidamente preenchido(s) e assinado(s).

- A remuneração do trabalho em docência será feita por hora-aula, podendo o docente ministrar um ou mais componentes curriculares, desde que não prejudique as suas atividades profissionais.

7. Da Dotação Orçamentária:

PTA/SES 2017 - Projeto 2521, Subação 01, Tarefa 01, 02, 03, 04 e 05

8. Das Vedações:

- Fica vedada a participação nesse processo seletivo dos membros da Comissão da Seleção, e servidores estaduais conforme Lei 8.151/2004.

9. Das Vagas Ofertadas:

Quadro 01 - Informações específicas sobre o curso de TÉCNICO EM VIGILÂNCIA EM SAÚDE - LOCAL: DIAMANTINO

Eixo	Módulos	Carga horária	Perfil profissional	Nº vagas	Vagas deficientes
II - Execução de ações e procedimentos técnico-operacionais	II - Processo saúde/doença como fatores que interferem na organização dos serviços de saúde voltados às ações da Vigilância em Saúde.	60	Profissional de Nível superior com experiência em Vigilância em Saúde	01	-
	Estágio Supervisionado	140	Profissional de Nível superior com atuação na Vigilância em Saúde	01	-
	III - Monitoramento, controle e avaliação de riscos e agravos a saúde da população	80	Profissional de Nível superior com experiência em Vigilância em Saúde na área de Saneamento Ambiental	01	-
	Estágio Supervisionado	80	Profissional de Nível superior com experiência em Vigilância em Saúde na área de Controle de Zoonoses	01	-
III - Educação e Comunicação	Módulo Único - Processo de Educação e Comunicação em Vigilância em Saúde	90	Profissional de Nível superior com experiência em Vigilância em Saúde	01	-

Quadro 02 - Informações específicas sobre o curso de TÉCNICO EM VIGILÂNCIA EM SAÚDE - LOCAL: BARRA DO GARÇAS

Eixo	Módulos	Carga horária	Perfil profissional	Nº vagas	Vaga deficiente
I - Organização e gestão do processo de trabalho da vigilância em saúde	Módulo I - Contextualizando o trabalhador da Saúde no Cenário da Vigilância em Saúde	80	Profissional de nível superior da área da saúde com experiência em Saúde Pública/ Vigilância em Saúde	01	-
		60	Profissional de nível superior da área da saúde com experiência em Saúde Pública/ Vigilância em Saúde	01	-
	Módulo II - A comunicação oral e escrita aplicada ao exercício profissional do Técnico em Vigilância em Saúde	80	Profissional de nível superior da área da saúde com experiência em Saúde Pública/Vigilância em Saúde	01	-
	Módulo III - Conhecendo os Sistemas de Informação aplicados à Vigilância em Saúde	80	Profissional de nível superior da área da saúde com experiência em Saúde Pública/Vigilância em Saúde e/ou Estatístico, Analista de Sistema com experiência na Saúde)	01	-
	Módulo IV - Risco, vulnerabilidade, agravo e dano a saúde da população e do meio ambiente	60	Profissional de nível superior da área da saúde com experiência em Saúde Pública/Vigilância em Saúde e em Geoprocessamento)	01	-
		50	Profissional de nível superior da área da saúde com experiência em Saúde Pública/Vigilância em Saúde e em Geoprocessamento)	01	-
Estágio Supervisionado	40	Profissional de Nível superior com atuação na Vigilância em Saúde	04	-	

II - Execução de ações e procedimentos técnico-operacionais	I - Fundamentos do Direito Administrativo aplicados a vigilância em saúde.	60	Profissional de nível superior da área da saúde com experiência em Saúde Pública/Vigilância em Saúde com experiência em Direito Sanitário	01		
		80	Profissional de nível superior da área da saúde com experiência em Saúde Pública/Vigilância em Saúde e Direito Sanitário	01		
	II - Processo saúde/doença como fatores que interferem na organização dos serviços de saúde voltados às ações da Vigilância em Saúde.	60	Profissional de nível superior da área da saúde com experiência em Saúde Pública/Vigilância em Saúde	01		
		80	Profissional de nível superior da área da saúde com experiência em Saúde Pública /Vigilância Epidemiológica	01		
		80	Profissional de nível superior da área da saúde com experiência em Saúde Pública e em Zoonoses	01		
	Estágio Supervisionado	80	Profissional de Nível superior com atuação na Vigilância em Saúde	04		
	III - Monitoramento, controle e avaliação de riscos e agravos a saúde da população	100	Profissional de nível superior da área da saúde com experiência em Saúde Pública/Vigilância em Saúde	01		
		80	Profissional de nível superior da área da saúde com experiência em Saúde Pública/Vigilância Sanitária	01		
		80	Profissional de nível superior da área da saúde com experiência em Saúde Pública/Vigilância Ambiental	01		
		80	Profissional de nível superior da área da saúde com experiência em Saúde Pública/Vigilância em Saúde	01		
	Estágio Supervisionado	100	Profissional de Nível superior com atuação na Vigilância em Saúde	04		
	III - Educação e Comunicação	Módulo Único - Processo de educação e comunicação em Vigilância em Saúde	90	Profissional de nível superior da área da saúde com experiência em Saúde Pública/Vigilância em Saúde	01	
		Estágio Supervisionado	30	Profissional de Nível superior com atuação na Vigilância em Saúde	04	
		Coordenador Local	40 h/ mês	Profissional de nível superior da área da saúde com experiência em Saúde Pública/Vigilância em Saúde	01	

Quadro 03 - Informações específicas sobre o curso de TÉCNICO EM VIGILÂNCIA EM SAÚDE - LOCAL: BAIXADA CUIABANA

Eixo	Módulos	Carga horária	Perfil profissional	Nº vagas	Vagas deficientes
II - Execução de ações e procedimentos técnico-operacionais	Estágio Supervisionado	180	Profissional de Nível superior com atuação na Vigilância em Saúde	02	
	Estágio Supervisionado	20	Profissional de Nível superior com atuação na Vigilância em Saúde	01	

Quadro 04 - Informações específicas sobre o curso de TÉCNICO EM VIGILÂNCIA EM SAÚDE - LOCAL: ÁGUA BOA

Eixo	Módulos	Carga horária	Perfil profissional	Nº vagas	Vaga deficiente
I - Organização e gestão do processo de trabalho da vigilância em saúde	Módulo II - A comunicação oral e escrita aplicada ao exercício profissional do Técnico em Vigilância em Saúde	80	Profissional de nível superior da área da saúde com experiência em Saúde Pública/ Vigilância em Saúde	01	
	Módulo IV - Risco, vulnerabilidade, agravo e dano a saúde da população e do meio ambiente	60	Profissional de nível superior da área da saúde com experiência em Saúde Pública/Vigilância em Saúde e em Geoprocessamento)	01	
		50	Profissional de nível superior da área da saúde com experiência em Saúde Pública/Vigilância em Saúde e em Geoprocessamento)	01	
	Estágio Supervisionado	40	Profissional de Nível superior com atuação na Vigilância em Saúde	04	

II - Execução de ações e procedimentos técnico-operacionais	I - Fundamentos do Direito Administrativo aplicados a vigilância em saúde.	60	Profissional de nível superior da área da saúde com experiência em Saúde Pública/Vigilância em Saúde com experiência em Direito Sanitário	01	-
		80	Profissional de nível superior da área da saúde com experiência em Saúde Pública/Vigilância em Saúde e Direito Sanitário	01	-
	II - Processo saúde/doença como fatores que interferem na organização dos serviços de saúde voltados às ações da Vigilância em Saúde.	60	Profissional de nível superior da área da saúde com experiência em Saúde Pública/Vigilância em Saúde	01	-
		80	Profissional de nível superior da área da saúde com experiência em Saúde Pública/Vigilância Epidemiológica	01	-
		80	Profissional de nível superior da área da saúde com experiência em Saúde Pública e em Zoonoses	01	-
	Estágio Supervisionado	80	Profissional de Nível superior com atuação na Vigilância em Saúde	04	-
	III - Monitoramento, controle e avaliação de riscos e agravos a saúde da população	80	Profissional de nível superior da área da saúde com experiência em Saúde Pública/Vigilância Sanitária	01	-
		80	Profissional de nível superior da área da saúde com experiência em Saúde Pública/Vigilância Ambiental	01	-
		80	Profissional de nível superior da área da saúde com experiência em Saúde Pública/Vigilância em Saúde	01	-
	Estágio Supervisionado	100	Profissional de Nível superior com atuação na Vigilância em Saúde	04	-
III - Educação e Comunicação	Módulo Único - Processo de educação e comunicação em Vigilância em Saúde	90	Profissional de nível superior da área da saúde com experiência em Saúde Pública/Vigilância em Saúde	01	-
	Estágio Supervisionado	30	Profissional de Nível superior com atuação na Vigilância em Saúde	04	-

Quadro 05- Informações específicas sobre o curso de TÉCNICO EM VIGILÂNCIA EM SAÚDE - LOCAL: PEIXOTO DE AZEVEDO

Eixo	Módulos	Carga horária	Perfil profissional	Nº vagas	Vaga deficiente
I - Organização e gestão do processo de trabalho da vigilância em saúde	Módulo II - A comunicação oral e escrita aplicada ao exercício profissional do Técnico em Vigilância em Saúde	80	Profissional de nível superior da área da saúde com experiência em Saúde Pública/Vigilância em Saúde	01	-
	Módulo IV - Risco, vulnerabilidade, agravo e dano a saúde da população e do meio ambiente	60	Profissional de nível superior da área da saúde com experiência em Saúde Pública/Vigilância em Saúde e em Geoprocessamento)	01	-
		50	Profissional de nível superior da área da saúde com experiência em Saúde Pública/Vigilância em Saúde e em Geoprocessamento)	01	-
	Estágio Supervisionado	40	Profissional de Nível superior com atuação na Vigilância em Saúde	03	-
II - Execução de ações e procedimentos técnico-operacionais	I - Fundamentos do Direito Administrativo aplicados a vigilância em saúde.	60	Profissional de nível superior da área da saúde com experiência em Saúde Pública/Vigilância em Saúde com experiência em Direito Sanitário	01	-
		80	Profissional de nível superior da área da saúde com experiência em Saúde Pública/Vigilância em Saúde e Direito Sanitário	01	-
	II - Processo saúde/doença como fatores que interferem na organização dos serviços de saúde voltados às ações da Vigilância em Saúde.	60	Profissional de nível superior da área da saúde com experiência em Saúde Pública/Vigilância em Saúde	01	-
		80	Profissional de nível superior da área da saúde com experiência em Saúde Pública/Vigilância Epidemiológica	01	-
		80	Profissional de nível superior da área da saúde com experiência em Saúde Pública e em Zoonoses	01	-
	Estágio Supervisionado	80	Profissional de Nível superior com atuação na Vigilância em Saúde	03	-
	III - Monitoramento, controle e avaliação de riscos e agravos a saúde da população	80	Profissional de nível superior da área da saúde com experiência em Saúde Pública/Vigilância Sanitária	01	-
		80	Profissional de nível superior da área da saúde com experiência em Saúde Pública/Vigilância Ambiental	01	-
	Estágio Supervisionado	100	Profissional de Nível superior com atuação na Vigilância em Saúde	03	-

III - Educação e Comunicação	Estágio Supervisionado	30	Profissional de Nível superior com atuação na Vigilância em Saúde	03	-
------------------------------	------------------------	----	---	----	---

Quadro 06 - Informações específicas sobre o curso de TÉCNICO EM RADIOLOGIA

Competências	Carga horária	Perfil profissional	Local de Realização	Nº docente	Vagas Deficiente
Realizar exames de diagnóstico por imagem em equipamentos convencionais e digitais, garantindo sua qualidade com o mínimo de risco para o usuário, o profissional, a equipe e o meio ambiente - ESTÁGIO SUPERVISIONADO	300h	Tecnólogo em Radiologia para acompanhar Estágio supervisionado na área de radiologia Convencional e Digital	Cuiabá	02	-
Realizar exames de diagnóstico por imagem em equipamentos convencionais e digitais, garantindo sua qualidade com o mínimo de risco para o usuário, o profissional, a equipe e o meio ambiente - ESTÁGIO SUPERVISIONADO	200h	Tecnólogo ou Técnico em Radiologia	Água Boa	01	-
			Barra dos Garças	01	-
			Cuiabá	02	-
			Colider	01	-
			Diamantino	01	-
Tomografia computadorizada e Mamografia			Tangara da Serra	01	-

Quadro 07 - Informações específicas sobre o curso de TÉCNICO EM ANÁLISES CLÍNICAS - LOCAL: PONTES E LACERDA

Componente Curricular	Carga horária	Perfil profissional	Nº de vagas	Vaga deficiente
Fundamentos e Práticas em Bioquímica	120	Farmacêutico - Bioquímico	01	-
Fundamentos e Práticas em Imunologia	120	Farmacêutico - Bioquímico	01	-
Fundamentos e Práticas em Hematologia em coleta e manipulação de amostra Biológica	60	Farmacêutico - Bioquímico	01	-
Estagio Supervisionado	400	Farmacêutico - Bioquímico e Biomédico	02	-

Quadro 08 - Informações específicas sobre a QUALIFICAÇÃO EM AUXILIAR DE SAÚDE BUCAL - LOCAL: PORTO ALEGRE DO NORTE

Componente Curricular	Carga Horária	Perfil profissional	Nº de Vagas	Vagas deficiente
Primeiros socorros	30	Profissional de nível superior da área da Saúde com experiência em urgência e emergência	01	-
Anatomia, histologia e fisiologia humana	40	Odontólogo	01	-
Anatomia bucal (teórico/prático)	60	Odontólogo	01	-
Semiologia e patologia bucal	60	Odontólogo	01	-
Educação em saúde odontológica	60	Odontólogo	01	-
Biossegurança na odontologia	40	Odontólogo	01	-
Ergonomia aplicada	20	Odontólogo	01	-
Materiais, instrumentais e equipamentos utilizados nos serviços odontológicos	80	Odontólogo	01	-
Noções de radiologia	30	Odontólogo	01	-
Conceitos de moldagens e modelos	30	Odontólogo	01	-
Administração e gerenciamento em odontologia	40	Odontólogo	01	-
Estágio Supervisionado I	150	Odontólogo com experiência e/ou pós graduação em saúde coletiva/saúde coletiva preferencialmente atuando na Atenção Básica.	05	-

Quadro 09 - Informações específicas sobre a QUALIFICAÇÃO EM AUXILIAR DE SAÚDE BUCAL - LOCAL: COLIDER

Especificação	Carga horária	Perfil do docente	Nº de docentes	Vagas deficiente
EIXO TEMÁTICO II: O processo de trabalho do auxiliar de saúde bucal, em suas bases técnicas e científicas voltados para seu processo de trabalho e promoção em saúde bucal	Competência III	Cirurgião-dentista	1	-
	Competência IV	Cirurgião-dentista	1	-
	Estágio Supervisionado.	Cirurgião-dentista com experiência e/ou pós graduação em saúde pública/saúde coletiva preferencialmente atuando na Atenção Básica.	1	-

Quadro 10 - Informações específicas sobre a QUALIFICAÇÃO EM AUXILIAR DE SAÚDE BUCAL - BAIXADA CUIABANA

Especificação	Carga horária	Perfil do docente	Nº de docentes	Vagas deficiente
Estágio Supervisionado.	100	Cirurgião-dentista com experiência e/ou pós graduação em saúde pública/saúde coletiva preferencialmente atuando na Atenção Básica.	3	-

Quadro 11 - Informações específicas sobre a QUALIFICAÇÃO EM AUXILIAR DE SAÚDE BUCAL - CÁCERES

Especificação	Carga horária	Perfil do docente	Nº de docentes	Vagas deficiente

EIXO TEMÁTICO I: Contextualizar o trabalhador de saúde bucal (ASB), na política de saúde com interface na educação permanente e no processo de trabalho	COMPETÊNCIA I: Participar da prestação dos serviços de saúde bucal desenvolvidos pelos ASBs e TSBs, considerando princípios e diretrizes do SUS e o seu processo de trabalho.	50	Cirurgião-dentista com experiência e/ou pós graduação em saúde pública/saúde coletiva	01	-
			Cirurgião-dentista com experiência e/ou pós graduação em saúde pública/saúde coletiva	Cadastro de Vaga	-
	COMPETÊNCIA II: Participar de processos de educação permanente em saúde na perspectiva do autodesenvolvimento profissional em saúde bucal para desenvolver ações educativas a fim de contribuir para a promoção da saúde.	50	Cirurgião-dentista com experiência e/ou pós graduação em saúde pública/saúde coletiva	01	-
			Cirurgião-dentista com experiência e/ou pós graduação em saúde pública/saúde coletiva	Cadastro de Vaga	-
EIXO TEMÁTICO II: O processo de trabalho do auxiliar em saúde bucal, em suas bases técnicas e científicas voltados para seu processo de trabalho e promoção em saúde bucal	COMPETÊNCIA III: Realizar ações técnicas científicas inerentes as atribuições do ASB, visando a prevenção e a promoção da saúde bucal	100	Cirurgião-dentista com experiência e/ou pós graduação em saúde pública/saúde coletiva	02	-
	COMPETÊNCIA IV: Organizar seu processo de trabalho, considerando a natureza, a finalidade das ações, os riscos, os resultados a articulação com a equipe, usuários, seus familiares e outros setores para promoção em saúde bucal.	100	Cirurgião-dentista com experiência e/ou pós graduação em saúde pública/saúde coletiva	02	-
	Estágio Supervisionado.	100	Cirurgião-dentista com experiência e/ou pós graduação em saúde pública/saúde coletiva preferencialmente atuando na Atenção Básica.	05	-

Quadro 12 - ATENÇÃO BÁSICA COM ÊNFASE NA SAÚDE INDÍGENA - LOCAL: SÃO FÉLIX DO ARAGUAIA

Conteúdos a serem trabalhados	Carga horária	Perfil profissional	Nº de vagas	Vagas Deficiente
- Abordagem do Indivíduo, da Família e da Comunidade com problemas mentais, nos serviços de Atenção Básica à Saúde. - Protocolo de Cuidado à Saúde e Organização do Serviço.	50	Profissional de Nível Superior da área da saúde, com experiência em Saúde Mental e Saúde Indígena	01	-

Quadro 13 - Informações específicas sobre APERFEIÇOAMENTO PÓS-TÉCNICO EM SAÚDE DO IDOSO PARA EQUIPES DA ESTRATÉGIA SAÚDE DA FAMÍLIA - LOCAL: JUARA

Especificação	Carga horária	Perfil profissional	Nº de vagas	Vaga deficiente
MÓDULO II Prática em Ambientes Terapêuticos	60	Profissional enfermeiro com experiência em cuidados com idosos	03	-

Quadro 14 - Informações específicas sobre APERFEIÇOAMENTO PÓS-TÉCNICO EM SAÚDE DO IDOSO PARA EQUIPES DA ESTRATÉGIA SAÚDE DA FAMÍLIA - LOCAL: DIAMANTINO

Especificação	Carga horária	Perfil profissional	Nº de vagas	Vaga deficiente
MÓDULO II Prática em Ambientes Terapêuticos	60	Profissional enfermeiro com experiência em cuidados com idosos	02	-

Quadro 15 - Informações específicas sobre APERFEIÇOAMENTO PÓS-TÉCNICO EM SAÚDE DO IDOSO PARA EQUIPES DA ESTRATÉGIA SAÚDE DA FAMÍLIA - LOCAL: BARRA DO GARÇAS

Especificação	Carga horária	Perfil profissional	Nº de vagas	Vaga deficiente
MÓDULO II Prática em Ambientes Terapêuticos	60	Profissional enfermeiro com experiência em cuidados com idosos	03	-

10. Das Disposições Finais

- A aprovação no presente Processo Seletivo e posterior contratação se dará por observância ao exclusivo interesse, oportunidade e conveniência da Secretaria Estadual de Saúde/Escola de Saúde Pública do Estado de Mato Grosso.
- O pagamento de hora aula e/ou hora atividade não será incorporado ao subsídio, proventos ou pensões, nem servirá de base de cálculo de qualquer outra vantagem.
- É de inteira responsabilidade do candidato, acompanhar a divulgação de todos os atos, editais, avisos, comunicados e outras informações pertinentes ao Processo Seletivo, os quais serão divulgados pelo site da escola: www.saude.mt.gov.br/escola, publicados na imprensa oficial e afixados nos murais da Escola de Saúde Pública.
- Os casos omissos serão resolvidos pela Comissão do Processo Seletivo, instituída para esse fim pelo Secretário de Estado de Saúde de Mato Grosso.

11. Da Homologação do Processo Seletivo

- O resultado do processo seletivo será homologado pelo Secretário de Estado da Saúde e divulgado por meio dos instrumentos legais competentes.
- O resultado deste processo seletivo terá validade por 02 (dois) anos, prorrogável por igual período.

Cuiabá, 31 de Maio de 2017.

(original assinado)

LUIZ ANTONIO VITORIO SOARES

Secretário de Estado de Saúde do Estado de Mato Grosso

(original assinado)

CARMEM SILVA CAMPOS MACHADO
 Diretora da Escola de Saúde Pública do Estado de Mato Grosso

**ANEXO I:
 FICHA DE INSCRIÇÃO**

1. Curso pretendido:

Técnico em Vigilância em Saúde ()
 Local (conforme Quadro 1): _____
 Coordenador local () e/ou módulos de interesse: _____

Técnico em Radiologia ()
 Local (conforme Quadro 1): _____
 Competências de interesse: _____

Técnico em Análises Clínicas
 Local (conforme Quadro 1): _____
 Componentes curriculares de interesse: _____

Qualificação em Auxiliar em Saúde Bucal ()
 Local (conforme Quadro 1): _____
 Coordenação local () e/ou Competências/Componentes curriculares de interesse: _____

Especialização Profissional de Nível Técnico em Saúde da Mulher e da Criança ()
 Local (conforme Quadro 1): _____
 Coordenação local () e/ou Componentes curriculares de interesse: _____

Especialização Profissional de Nível Técnico em Saúde Mental com Ênfase em Crack e Álcool ()
 Local (conforme Quadro 1): _____
 Coordenação local () e/ou Componentes curriculares de interesse: _____

Aperfeiçoamento em Saúde Mental para Atenção Básica com Ênfase na Saúde Indígena ()
 Local (conforme Quadro 1): _____

Capacitação Antropológica para Profissionais de Saúde do Caps Ad e dos Hospitais de Referência do Subsistema de Saúde Indígena ()
 Local (conforme Quadro 1): _____

Aperfeiçoamento Pós-Técnico em Saúde do Idoso para Equipes da Estratégia Saúde da Família ()
 Local (conforme Quadro 1): _____
 Coordenação local () e/ou Competências de interesse: _____

2. Dados Pessoais

Nome Completo:
 Data de Nascimento: Sexo:
 RG: SSP/..... CPF: PIS/PASEP:
 End. Res.: Nº:
 Bairro: Cidade: UF: CEP:
 Fone: Celular: E-mail:
 Dados Bancários : Banco _____ Agência _____ Conta corrente _____

3. Dados Profissionais

Local de Trabalho:
 Jornada: ()20h ()30h ()40h Período de Trabalho: () matutino () vespertino () noturno
 Categoria Profissional: Reg. Conselho:
 Cargo/Função:
 Vínculo: () Concursado Municipal () Concursado Estadual () Contrato Temporário; () Outros
 End. Comercial: Nº:
 CEP: Cidade: UF:
 E-Mail: Fone: Fax:

4. Dados de Escolaridade

Formação Acadêmica Graduação em: Ano:
 Instituição:
 Pós - Graduação Lato Sensu: Ano:
 Instituição:
 Pós - Graduação Stricto Sensu: Ano:
 Instituição:

Confirmando que li o Edital nº 001/2016 e concordo com os critérios estabelecidos pelo mesmo. Afirmo também que as informações contidas nesta ficha de inscrição são verdadeiras.

Local: _____ Data: _____ Assinatura: _____

ANEXO II - CURRÍCULO RESUMIDO

NOME:
 FONE RESIDENCIAL:
 E- MAIL:
 RG:
 CPF:

CELULAR:

1. DESCRIÇÃO DAS ATIVIDADES REALIZADAS ATUALMENTE:

2. EXPERIENCIA PROFISSIONAL NOS ÚLTIMOS CINCO ANOS:

ANO INÍCIO	TÉRMINO	LOCAL	ATIVIDADES REALIZADAS

Obs. Apresentar documentos comprobatórios

3. EXPERIENCIA EM DOCÊNCIA NOS ÚLTIMOS CINCO ANOS:

ANO	LOCAL	CURSO/DISCIPLINA	C.Horária

Obs. Apresentar documentos comprobatórios

4. CURSOS REALIZADOS NOS ÚLTIMOS CINCO ANOS:

ANO	LOCAL	CURSO	C.Horária

ASSINATURA: _____ DATA: _____

ANEXO III

TERMO DE DISPONIBILIDADE E COMPROMISSO

Eu, _____ portador(a) do CPF N.º _____, **DECLARO** estar ciente das condições de oferta dos Cursos dispostos no **EDITAL SELEÇÃO EXTERNA N. 001/2017/ESP/SESMT**, e **DECLARO** ter disponibilidade para ministrar o curso para qual me inscrevi, conforme as condições declaradas no respectivo Edital, nos seguintes horários _____.

(MT), _____ de _____ de 2017.

 (Nome e Assinatura)

ANEXO IV

TERMO DE DISPENSA E LIBERAÇÃO PARA OS FUNCIONÁRIOS PÚBLICOS

modelo

Eu, _____ portador (a) do CPF N.º _____, Servidor (a) Público, ocupante do Cargo _____, do Órgão _____, **DECLARO** estar ciente da inscrição do Servidor(a) _____ para docente no Curso de _____ referente ao Edital n.º 001/2016/ESP/SES-MT /e concordo com sua liberação para atividade docente caso seja selecionado.

Cuiabá (MT), _____ de _____ de 2017.

Assinatura e carimbo

PORTARIA Nº 090/2017/GBSES

O **SECRETÁRIO DE ESTADO DE SAÚDE**, no uso das atribuições legais e; **CONSIDERANDO** o DECRETO Nº 194, DE 15 DE JULHO DE 2015 e alteração (Decreto 595 de 08/06/2016) que normatiza a gestão dos bens patrimoniais móveis do Poder Executivo do Estado de Mato Grosso;

CONSIDERANDO a nomeação do novo gestor da Superintendência de Assistência Farmacêutica, faz-se necessário a realização de Inventário de Transferência de Gestão, dos medicamentos, materiais, hospitalares, odontológicos, laboratoriais, produtos nutricionais e demais insumos na Central Estadual de Abastecimento e Distribuição de Insumos de Saúde - CEADIS e na Farmácia de Atendimento ao Componente Especializado, vinculada à Superintendência de Assistência Farmacêutica - SAF/SES-MT, **RESOLVE:**

Art. 1º Instituir a Comissão de servidores que realizará o inventário no período de 19 a 22 de junho de 2017, conforme descrito:

PRESIDENTE:

BETINA VILELA VANDONI

MEMBROS:

FELIPE WINCK DO NASCIMENTO

CAMILA TRENTIN ZANDONA

EZIEL VIRGOLINO PACHECO

JULIO DELMONDES

LIGIA RODRIGUES DE ALMEIDA

JANINE EVELIN ALVES CORREA

MARIANE LUCIA DE SOUZA PEREIRA

ROSE KELLY LEITE DE SIQUEIRA

ANDRELINA GUIA DE ALMEIDA

AUREA CHRISTINE LELIS PINEO

CLAUDIO DA MATTA OLIVEIRA

DANIELA DE SOUZA PORTERO

DANIELLE SILVA BERGMANN

ELIEL LATORRCA DO CARNO

ELISANGELA SATURNINO DE SOUZA ALMEIDA

FATIMA ADRIANA PIROTA

JOAO BATISTA CALABRESI VILLA

JOLICE FERREIRA GOMES RIBEIRO

JOSE ANTONIO DOS SANTOS

LIHERBERTON VASQUES

LAURA ALVES DA SILVA

LUIZ GUILHERME RIBEIRO DE CARVALHO

LUCIANA MOREIRA DOS SANTOS NASCIMENTO

LUCIANA SALEM GONÇALVES

LUCIANE FERREIRA DE SOUZA DA COSTA

LUIZ FERNANDO VILALBA SILVA

NAUDIMAN AUXILIADORA B. DE ALMEIDA

NEUSA YUKO MIYASHITA NEGRAO

PAULA RENATA RESENDE PESSOA SAFI

PATRICIA GONÇALVES DA COSTA

PRISCILA APARECIDA GOTTARDELLO

RONEY DIAS DAMASENO

ROSANA SOUZA DUARTE

TATIANA MIOTTO

TEREZINHA ALICE SIQUEIRA

Art. 2º Esta portaria retifica a portaria nº 255/2016/GBSES-MT e entra em vigor na data de sua publicação.

Registrada, Publicada, CUMpra-SE.

Cuiabá, 26 de maio de 2017.

(original assinado)

LUIZ SOARES

Secretário de Estado de Saúde

SECID**SECRETARIA DE ESTADO DE CIDADES**

Extrato do Segundo Termo Aditivo nº 075/2016/01/02-SECID
Processo nº 169052/2017

Objeto do Contrato: contratação de empresa de engenharia que tenha atividade em saneamento básico para ELABORAÇÃO DE PROJETO BÁSICO/EXECUTIVO DE REFORMA E ADEQUAÇÃO DO CENTRO DE TREINAMENTO DO INDEA-MT - CENTRIN (LOTE 1);

Obeto do Termo: 1.1. O presente termo aditivo tem a finalidade de aditar o prazo de execução e de vigência do Contrato nº 075/2016/00/00. 2.1. O presente Termo adita ao Contrato n.º 075/2016/00/00, - Em seu prazo de Execução, um período de mais 30 (trinta) dias, contados a partir da

data da assinatura da Ordem de Reinício da Obra. 2.2. Adita-se ao prazo de Vigência 90 (noventa) dias, cujo termino se dará em 24/09/2017.2.2. Adita-se ao prazo de Vigência 30 (trinta) dias, cujo termino se dará em 26/06/2017.

Partes: A.I. FERNANDES SERVIÇOS DE ENGENHARIA EIRELI-EPP e a SECRETARIA DE ESTADO DAS CIDADES.

Extrato do Segundo Termo Aditivo nº 076/2016/01/02-SECID
Processo nº 168022/2017

Objeto do Contrato: contratação de empresa de engenharia que tenha atividade em saneamento básico para ELABORAÇÃO DE E PROJETO DE REFORMA E ADEQUAÇÃO DO LABORATÓRIO DE APOIO A SAÚDE ANIMAL - LASA (LOTE 2);

Objeto do Termo: 2.1. O presente Termo adita ao Contrato n.º 076/2016/00/00, - Em seu prazo de Execução, um período de mais 30 (trinta) dias, contados a partir da data da assinatura da Ordem de Reinício da Obra. 2.2. Adita-se ao prazo de Vigência 90 (noventa) dias, cujo termino se dará em 24/09/2017.

Partes: A.I. FERNANDES SERVIÇOS DE ENGENHARIA EIRELI-EPP e a SECRETARIA DE ESTADO DAS CIDADES.

ADMINISTRAÇÃO INDIRETA**UNEMAT****UNIVERSIDADE DO ESTADO DE MATO GROSSO****PORTARIA Nº1295/2017**

Homologa as Avaliações de Desempenho dos Profissionais Técnicos da Educação Superior da Universidade do Estado de Mato Grosso - UNEMAT

A REITORA DA UNIVERSIDADE DO ESTADO DE MATO GROSSO, NO USO DE SUAS ATRIBUIÇÕES LEGAIS;

CONSIDERANDO o disposto na Lei Complementar nº.321, de 30/06/2008; **CONSIDERANDO** o Decreto nº. 3006, de 05 de maio de 2004.

CONSIDERANDO Ofício nº. 269/2017-PRAD/SDP, datado de 25/05/2017; Processo nº. 269510/2017.

RESOLVE:

Art.1º Homologar a Avaliação Anual de Desempenho Profissional do Profissional Técnico da Educação Superior da Universidade do Estado de Mato - UNEMAT.

Matrícula	Nome	NOTA
40091	Ana Lucia Miranda Pouso Neves	9,41
125221	Carolinne Lucy Amarante e Silva	9,31
80418	Jean Martins Pereira	10

Registre-se

Publique-se

Cumpra-se

Cáceres, MT, 29 de maio de 2017.

(Original Assinado)

Profa. ANA MARIA DI RENZO
Reitora**AGER****AGÊNCIA ESTADUAL DE REGULAÇÃO**

ATA DA QUATROCENTÉSIMA DÉCIMA TERCEIRA REUNIÃO DE DIRETORIA EXECUTIVA DA AGER/MT REALIZADA NO DIA 01 DE JUNHO DE 2017. Ao primeiro dia do mês de junho do ano de dois mil e dezessete, com início às 13:00h, na sala de reuniões da Presidência, situada na Avenida Carmindo de Campos, nº 329, Shangri-lá, Cuiabá-MT, reuniram-se os Diretores da Agência Estadual de Regulação dos Serviços Públicos Delegados - AGER/MT, abaixo assinados, para a realização da Reunião Extraordinária de Diretoria Executiva. A reunião conta com a seguinte Pauta e decisões: REUNIÃO DELIBERATIVA. 01. Processo nº 482504/2016 - Viação Juína Ltda - EPP - A Diretoria Executiva, por

unanimidade, acompanha o voto do Diretor Luis Arnaldo Faria de Mello que, **VOTA** pelo **indeferimento** do pedido de modificação de horário na linha código 240-9-3-00 Cuiabá x Colniza (via Diamantino), com saída de Cuiabá às 18:30h para às 06:00h, de domingo a sábado em todos os meses do ano, por ser tecnicamente inviável. 02. Processo nº 210533/2017 - Rapido Chapadense Viação Ltda - A Diretoria Executiva, por unanimidade, acompanha o voto do Diretor Luis Arnaldo Faria de Mello que, **VOTA** pelo **indeferimento** do pedido de transferência de exploração da Linha Rondonópolis x Barra do Garças (cód. 026-1-1-00), outrora concedida à empresa **Rápido Chapadense Viação Ltda**. 03. Processo nº 250815/2017 - Rapido Chapadense Viação Ltda - A Diretoria Executiva, por unanimidade acompanha o voto do Diretor Luis Arnaldo Faria de Mello que, **VOTA** pelo cancelamento da Viagem Parcial Guiratinga x Torixoréu (cód. 026-1-1-03). 04. Processo nº 157754/2017 - Freeway transportes Ltda EPP - A Diretoria Executiva, por unanimidade acompanha o voto do Diretor Luis Arnaldo Faria de Mello que, **DECIDE** pela revogação da Linha Tangará da Serra x Comodoro (cód. 124-5-1-00). 05. Processo nº 224645/2017 - Savana Tur Viagens e Turismo Ltda. - ME - A Diretoria Executiva, por unanimidade, acompanha o voto do Diretor Luis Arnaldo Faria de Mello que, **DEFERE** o pedido de modificação de horário com saída de Rondonópolis das 12:30h para às 13:00h, diariamente, e com saída de Paranatinga das 04:00h para às 08:00h, diariamente, bem como do **pedido de criação da viagem parcial Primavera do Leste x Poxoréu**, sendo os horários com saída de Primavera do Leste às 12:00h e às 15:30h, de segunda a sábado, e às 18:00h, diariamente; e com saída de Poxoréu às 06:00h e 14:00h, de segunda a sábado, e às 16:30h, diariamente e pelo **indeferimento** do pedido de prolongamento da linha Rondonópolis x Paranatinga até o município de Pedra Preta. 07. Processo nº 597870/2016 e apenso 64067/2017 - Verde Transportes Ltda - A Diretoria Executiva, por unanimidade, acompanha o voto do Presidente Eduardo Alves de Moura que, **VOTA** pelo **indeferimento** do pedido de anulação formulado nos autos do Processo nº 597870/2016, assim como pelo indeferimento do pedido de invalidação de ato administrativo, requerido no Protocolo nº 64067/2017. Também por **unanimidade vota**, para recomendar à Secretaria de Estado de Infraestrutura - SINFRA, que seja revogada a autorização precária concedida à empresa Viação Xavante Ltda., para operar a linha Guarantã do Norte x Cuiabá, por não haver possibilidade jurídica que permita a autorização ao transporte convencional, operado pela citada transportadora na linha em referência. Por fim **vota por unanimidade** pelo indeferimento do pedido de anulação ou invalidação da decisão que concedeu o acréscimo de horário e a criação da viagem parcial na linha em questão, uma vez que a AGER encontrava-se em cumprimento de sua competência legal. Nada mais havendo a tratar, o Presidente Eduardo Alves de Moura, presidindo esta reunião, deu-a por encerrada, e eu, Lucilene Romeiro Yamania Fukuhara - Chefe de Gabinete, lavrei a presente ata que após lida e achada conforme vai assinada por mim _____ e por todos os presentes. EDUARDO ALVES DE MOURA - Presidente Regulador. LUIS ARNALDO FARIA DE MELLO - Diretor Regulador de Transportes e Rodovias. GISELE AUXILIADORA DE ALMEIDA RIOS - Diretora Reguladora de Energia e Saneamento.

ERRATA DO EDITAL DE INTIMAÇÃO/NOTIFICAÇÃO DIRETORIA REGULADORA DE TRANSPORTES E RODOVIAS DA AGÊNCIA ESTADUAL DE REGULAÇÃO DOS SERVIÇOS PÚBLICOS DELEGADOS - AGER PROCESSO ADMINISTRATIVO 25560/2016 PUBLICADA NO DIÁRIO OFICIAL Nº 27030, DIA 29 DE MAIO DE 2017.

ONDE SE LÊ:

51. Assunto: **TISSALÉIA LTDA**, encontra-se em lugar incerto e não sabido, é o presente para **NOTIFICÁ-LO** do prazo legal de 15 (quinze) dias a contar da publicação do presente, para apresentação de **defesa** no auto do processo administrativo 25560/2016

LEIA-SE:

51. Assunto: **TISSALÉIA LTDA**, encontra-se em lugar incerto e não sabido, é o presente para **NOTIFICÁ-LO** do prazo legal de 15 (quinze) dias a contar da publicação do presente, para apresentação de **recurso** no auto do processo administrativo 25560/2016.

Data da assinatura: 01 de junho de 2017.

LUIS ARNALDO FARIA DE MELLO
Diretor Regulador de Transportes e Rodovias

PORTARIA N.008/2017

Estabelece atribuições e competências do Gestor e Fiscais de Contratos Administrativos, no âmbito da Agência Estadual de Regulação dos Serviços Públicos Delegados.

O PRESIDENTE DA AGÊNCIA ESTADUAL DE REGULAÇÃO DOS SERVIÇOS PÚBLICOS DELEGADOS - AGER/MT, no uso das atribuições que lhe confere o Art. 10, II, "b" e "e" da Lei Complementar nº 429, de 21 de Julho de 2011, e Art. 31, IV do Decreto n. 1.017, de 24 de Maio de 2017 (Regimento Interno), e;

CONSIDERANDO o disposto no art. 67 da Lei n.º 8.666/93, acerca da necessidade de acompanhamento, fiscalização dos contratos celebrados através de um representante da Administração;

CONSIDERANDO que os órgãos da Administração Direta e Indireta devem manter fiscal formalmente designado durante toda a vigência dos contratos celebrados;

RESOLVE:

Art. 1º Disciplinar as atribuições e competências do Fiscal e do Gestor de Contratos de produtos e serviços, segundo o disposto neste instrumento.

Art. 2º São atribuições dos Fiscais Contratuais:

I- zelar pelo efetivo cumprimento das obrigações contratuais assumidas e pela qualidade dos produtos fornecidos e dos serviços prestados;

II- verificar se a entrega de materiais, execução de obras ou prestação de serviços (bem como seus preços e quantitativos) está sendo cumprida de acordo com o instrumento contratual e instrumento convocatório;

III- acompanhar, fiscalizar e atestar as aquisições, a execução dos serviços e obras contratadas:

IV- indicar eventuais glosas das faturas.

Art. 3º Compete ao Fiscal do Contrato:

I - ler minuciosamente o contrato, conhecer o objeto e todos os serviços descritos no termo de referência e seus apensos e anotar em registro próprio todas as ocorrências relacionadas à sua execução;

II - esclarecer dúvidas do preposto/representante da Contratada que estiverem sob a sua alçada, encaminhando ao Gestor do Contrato problemas que surgirem quando lhe faltar competência;

III - realizar a medição dos serviços ou atestar a sua realização;

IV - receber e encaminhar as faturas ao Gestor do Contrato para pagamento, devidamente atestadas, observando se a Nota Fiscal/fatura apresentada pela contratada refere-se ao serviço que foi autorizado e efetivamente prestado no período;

V - verificar sempre que receber a Nota Fiscal/fatura, devidamente protocolada, a planilha de frequência dos empregados da contratada, o pagamento de seguro contra riscos de acidentes de trabalho e os documentos de regularidade fiscal, quais sejam: as guias de recolhimento do FGTS e INSS, certificando-se de que todos os empregados designados

para a execução dos serviços estão regularizados.

VI - encaminhar por escrito, ao Gestor do Contrato, as questões relativas:

a) à prorrogação de contrato, que deve ser providenciada antes de seu término, congregando as justificativas competentes;

b) à comunicação para abertura de nova licitação, se necessário;

c) ao pagamento de faturas dentro do prazo;

d) à comunicação sobre quaisquer problemas detectados na prestação do serviço, que tenham implicações no pagamento;

VII - emitir parecer fundamentado e conclusivo, sobre necessidade de alteração contratual e solicitar emissão de Termo Aditivo;

VIII - fiscalizar a manutenção, pela contratada, das condições de habilitação e qualificação, com a solicitação dos documentos necessários à avaliação;

IX - antecipar-se a solucionar problemas que afetem a relação contratual;

X - verificar, de modo sistemático, o cumprimento das disposições do contrato e das ordens emanadas pelo Gestor do Contrato, informando ao preposto, em tempo hábil, todas as ocorrências e providências tomadas;

XI - notificar a contratada, quando necessário, fazendo-o sempre por escrito, com prova de recebimento da notificação;

XII - comunicar ao Gestor do Contrato, por escrito, as irregularidades encontradas em situações que se mostrem desconformes com o edital ou contrato ou com a lei;

XIII - manter atualizada a relação nominal dos empregados designados para execução dos serviços, quando couber;

XIV - exigir somente o que for previsto no contrato.

XV - atentar-se para as alterações de interesse da Contratada que deverão ser por ela formalizadas e devidamente fundamentadas;

XVI - elaborar ou solicitar justificativa técnica, quando couber, com vistas à alteração unilateral do contrato pela Administração;

XVII - rejeitar bens e serviços que estejam em desacordo com as especificações do objeto contratado;

XVIII - propor ao Gestor do Contrato a aplicação das sanções administrativas à Contratada, em virtude de inobservância ou desobediência às cláusulas contratuais e instruções ou ordens da Fiscalização;

XIX - determinar o afastamento do preposto ou de qualquer empregado da Contratada, desde que constate a inoperância, o desleixo, a incapacidade ou atos desabonadores, procedendo da mesma forma em relação ao preposto ou empregados de eventuais subcontratadas;

XX - permitir apenas a subcontratação autorizada no Contrato;

XXI - não emitir ordem diretamente aos empregados da Contratada (art. 68 da Lei nº 8.666/1993), reportando-se aos mesmos sempre por intermédio dos prepostos e/ou responsáveis por ela indicados;

XXII - reunir, após o cumprimento do contrato, os documentos pertinentes ao serviço e encaminhá-los à Gestor de Contratos, a fim de que sejam arquivados para eventuais consultas;

XXIII - procurar auxílio em caso de dúvidas técnicas ou jurídicas.

Art. 4º Para assegurar a padronização dos procedimentos, as atividades devem ser desempenhadas conforme definidos no Anexo I - Fluxo de Notas Fiscais para pagamento e Anexo II - Conformidade Documental.

Art. 5º Compete ao Gestor do Contrato o desempenho dos procedimentos administrativos que envolvem a supervisão e a intervenção na execução do contrato, para garantir a observância das cláusulas contratuais e a perfeita realização do objeto, considerando os aspectos técnicos levantados durante a fiscalização, incluindo a qualidade dos itens fornecidos, o cronograma de execução, entre outros.

§ 1º O gestor do contrato é responsável por atividades relativas aos:

I - acompanhamentos dos pagamentos;

II - controle de documentação da contratada;

III - controle dos prazos de vigência e necessidade de prorrogação;

IV - análise de pedidos de reequilíbrio econômico-financeiro, com prévia manifestação para posterior decisão da autoridade competente;

V - adoção de medidas para a aplicação de sanções e rescisão, com a recomendação cabível à autoridade competente;

VI - manter atualizado o sistema informatizado de gestão de contratos;

§ 2º As decisões e providências que ultrapassem a competência do gestor do contrato deverão ser solicitadas aos seus superiores em tempo hábil para a adoção das medidas convenientes.

Art. 6º Esta portaria entra em vigor na data de sua publicação.

Revogam-se as disposições em contrário.

Publique-se. Registre-se. Cumpra

Cuiabá, 31 de maio de 2017.

EDUARDO ALVES DE MOURA
Presidente Regulador da AGER/MT

ANEXO I

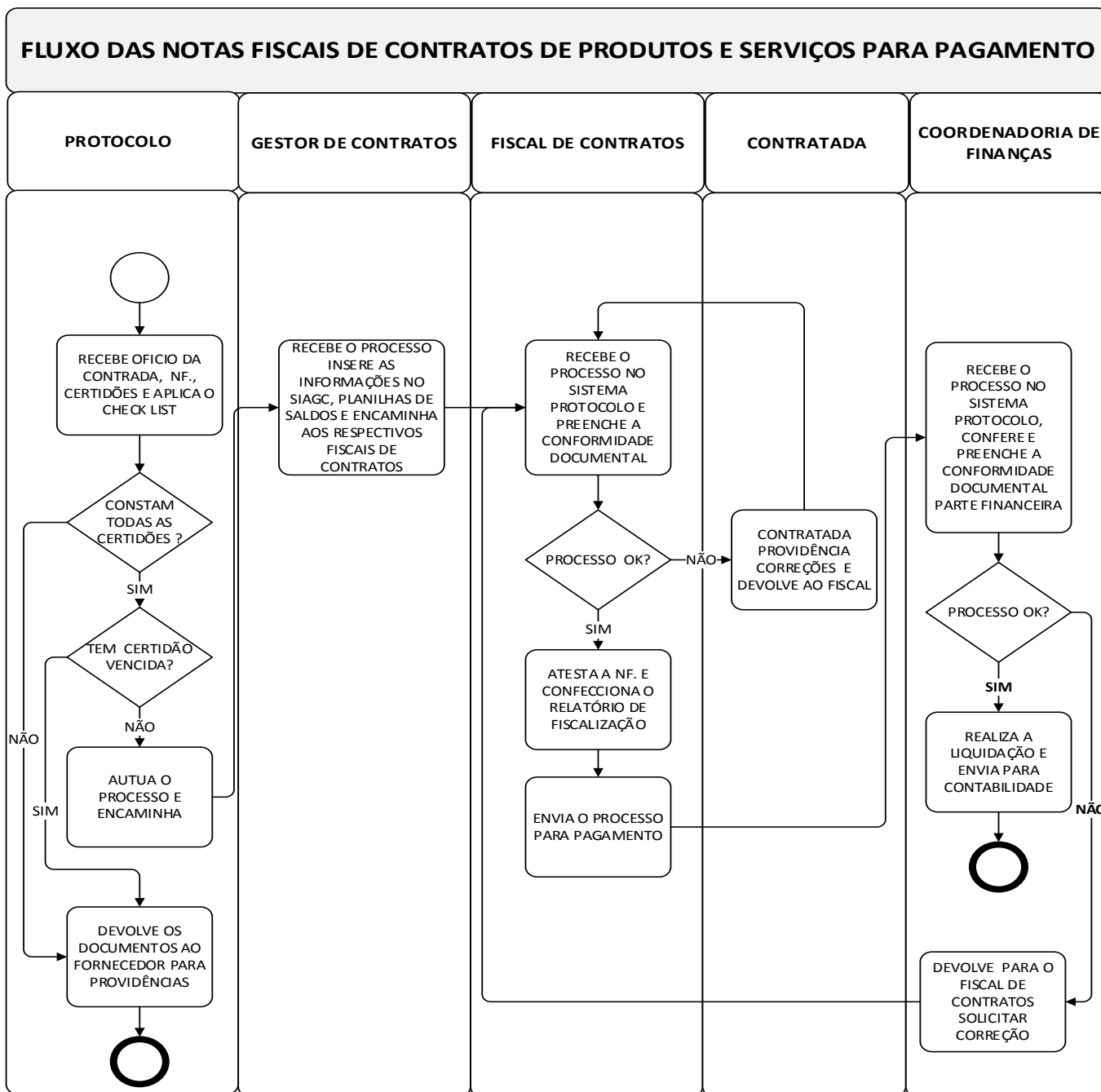

ANEXO II

CONFORMIDADE DOCUMENTAL

1. NESTE PROCESSO ANALISAMOS OS SEGUINTE ITENS:

PROCESSO PROTOCOLO SOB O Nº.: _____

NOTA DE EMPENHO Nº.: _____ FLS.: _____

NOTA FISCAL/FATURA/RECIBO: _____ FLS.: _____

CONTRATO Nº.: _____ VIGÊNCIA: _____ A _____ FLS.: _____

VALOR: R\$ _____ FLS.: _____

DOCUMENTO FISCAL: _____ SERVIÇO _____ AQUISIÇÃO _____ LOCAÇÃO _____

A DATA DO EMPENHO É ANTERIOR À DATA DA PRESTAÇÃO DO SERVIÇO E/OU AQUISIÇÃO: _____ SIM _____ NÃO

TIPO DE EMPENHO: _____ ORDINÁRIO _____ ESTIMATIVO _____ GLOBAL FLS.: _____

QUANDO VALORES DIFERENTES POR SUBELEMENTO PREENCHER EM RS

CLASSIFICAÇÃO DA DESPESAS POR ELEMENTO/SUB-ELEMENTO:

ELEMENTO	SUB ELEMENTO

R\$ _____ FLS.: _____

FONTE: _____

2. CERTIDÕES CONSORCIO:

_____ PESSOA FÍSICA _____ PESSOA JURÍDICA

_____ CRF DO FGTS – CONSTITUIÇÃO FEDERAL, ART. 195, § 3º, LEI FEDERAL 8.036/90, ART. 27 FLS.: _____ DATA DE VENC. _____

_____ CERTIDÃO NEGATIVA DE DÉBITO DA PGFN – DECRETO LEI Nº 147/67, ART. 62 FLS.: _____ DATA DE VENC. _____

_____ CND DA FAZENDA ESTADUAL – DECRETO ESTADUAL 4.752/02, ART. 1º FLS.: _____ DATA DE VENC. _____

_____ CERTIDÃO NEGATIVA DE DÉBITO DA PGE – DECRETO ESTADUAL 4752/02, ART. 1º FLS.: _____ DATA DE VENC. _____

_____ CERTIDÃO NEGATIVA DE DÉBITO DO MUNICÍPIO – DECRETO ESTADUAL 10/03, ART. 1 FLS.: _____ DATA DE VENC. _____

_____ CERTIDÃO NEGATIVA DE DÉBITOS TRABALHISTAS (CNDT) – LEI 12.440/2011 FLS.: _____ DATA DE VENC. _____

_____ EM CASO DE CONTRATO DE PRESTAÇÃO DE SERVIÇO CONSTAR A GFIP FLS.: _____ DATA DE VENC. _____

_____ EM CASO DE PESSOA FÍSICA CONSTAR O RECIBO DE RECOLHIMENTO DO ISSQN FLS.: _____ DATA DE VENC. _____

_____ EM CASO DE EVENTO CONSTAR COMPROVAÇÃO DA EXECUÇÃO DO SERVIÇO (FOTO) FLS.: _____

_____ EM CASO DE CONTRATO DE PRESTAÇÃO DE SERVIÇO CONSTAR O RELATÓRIO DO FISCAL FLS.: _____

_____ O DOCUMENTO FISCAL ESTA ATESTADO DEVIDAMENTE E IDENTIFICADO: () SIM () NÃO

3. CONFORME ESTABELECIDO NO ART. 4º DO DECRETO 2.320 DE 22/12/2003, ESTE PROCESSO ESTÁ APTO PARA PAGAMENTO. OS DOCUMENTOS CONSTANTES NOS AUTOS FORAM ANALISADOS, SENDO ANEXADAS AS CERTIDÕES NECESSÁRIAS PARA A LIQUIDAÇÃO, BEM COMO PARA A QUE SEJA DADA A CONFORMIDADE DOCUMENTAL SEM NENHUMA RESTRIÇÃO FISCAL.

Carimbo/Assinatura do Responsável pela Análise.

Data: ____/____/____

4. NESTE PROCESSO DEVERÃO SER EFETUADAS AS SEGUINTE RETENÇÕES

IR R\$ _____

ISSQN R\$ _____

INSS R\$ _____

VALOR LIQUÍDO DO CREDOR R\$ _____

Banco: _____
 Ag: _____
 Cc: _____

5. NESTE PROCESSO DEVERÃO SER RECOLHIDAS AS SEGUINTE CONTRIBUIÇÕES:

INSS PATRONAL R\$ _____

PROCESSO/EMP: R\$ _____

IPEM-MT

INSTITUTO DE PESOS E MEDIDAS DE MATO GROSSO

PORTARIA EXTERNA Nº 009/2017, DE 31 DE MAIO DE 2017.

O PRESIDENTE DO INSTITUTO DE PESOS E MEDIDAS DE MATO GROSSO - IPEM/MT, órgão delegado do INMETRO, no uso de suas atribuições legais e considerando as necessidades institucionais;

RESOLVE:

Art. 1º - Designar o servidor **ROGÉRIO PONCE DE ARRUDA**, Técnico Fiscal Metrológico, desta autarquia para **substituir o Presidente** em sua ausência, no período de **01/06/2017 a 09/06/2017**.

Art. 2º - Esta portaria entra em vigor na data de sua publicação.

Publique-se.

Registra-se

Cumpra-se.

MÁRCIO LARA PINTO TOLEDO
Presidente do IPEM-MT/INMETRO

JUCEMAT

JUNTA COMERCIAL

EXTRATO DO CONTRATO Nº 003/2017

CONTRATADA: ANDRE CABRAL DE AQUINO EIRELI ME.
CONTRATANTE: JUNTA COMERCIAL DO ESTADO DE MATO GROSSO - JUCEMAT.

OBJETO: O objeto do presente instrumento refere-se à contratação de empresa especializada em coleta e entrega de pequenas cargas, sendo serviços não realizados pela Empresa Brasileira de Correios e Telégrafos - ECT, por meio de motocicleta com baú e condutor devidamente habilitado e identificado, denominado Serviços de Motofrete, para atender aos Órgãos/Entidades do Poder Executivo Estadual, que deriva da adesão à Ata de Registro de Preços nº 009/2017/SEGES, decorrente do Pregão Eletrônico nº 024/2016/SEGES, em conformidade com o Termo de Referência apresentado e demais anexos, independente de transcrição.

PRAZO: O presente contrato terá vigência de 12 (doze) meses contados a partir da data da sua assinatura, podendo ser prorrogado por iguais períodos totalizando 60 (sessenta) meses

FISCAL: Fica designado como fiscal o servidor Kener Langner da Silva, matrícula 225793, e como substituta a servidora Renata Marcya da Luz Póvoas, matrícula 247079.

VALOR TOTAL: R\$ 39.360,00 (Trinta e nove mil, trezentos e sessenta reais)

DOTAÇÃO ORÇAMENTÁRIA: 17301. 2007.3390.3900.240

ASSINATURA DO CONTRATO: 01 de Junho de 2017.

ASSINAM: Gercimira Ramos Moreira Rezende - JUNTA COMERCIAL DO ESTADO DE MATO GROSSO - JUCEMAT. Andre Cabral de Aquino - ANDRE CABRAL DE AQUINO EIRELI ME.

PORTARIA Nº 017/2017/JUCEMAT

Dispõe sobre nomeações de Fiscais de Contratos no âmbito da Junta Comercial do Estado de Mato Grosso.

A Presidente da Junta Comercial do Estado de Mato Grosso - JUCEMAT, no uso de suas atribuições legais, com fulcro no Art. 25 XVII do Decreto Federal nº 1.800/96, c/c art.34, XVIII do Decreto Estadual nº 2.060/2013. Em observância ao que dispõe o Art. 58, III, c/c Art. 67, da lei nº 8.666, de 21.06.93, que institui normas para licitações e contratos da Administração Pública.

Resolve:

Art. 1º Designar os (as) servidores (as) abaixo identificados para atuar na qualidade de FISCAL E SUBSTITUTO do contrato administrativo relacionado.

CONTRATO	EMPRESA	FISCAL	SUBSTITUTO
003/2017	André Cabral de Aquino Eireli - ME	Kener Lagner da Silva - Matrícula 225793	Renata Marcya da Luz Póvoas - Matrícula 247079

Art. 2º Esta portaria entra em vigor na data de sua publicação.

Cuiabá - 01 de Junho de 2017.

Gercimira Ramos Moreira Rezende
Presidente Junta Comercial do Estado de Mato Grosso

Original Assinado

DETRAN/MT

DEPARTAMENTO ESTADUAL DE TRÂNSITO

EDITAL DE NOTIFICAÇÃO Nº 21/2017 - VARZEA GRANDE-MT

NOTIFICAÇÃO POR EDITAL DOS PROPRIETÁRIOS E CREDORES DE VEÍCULOS DO MUNICÍPIO DE V. GRANDE/MT, Edital nº 21/2017
O DEPARTAMENTO ESTADUAL DE TRÂNSITO DO ESTADO DE MATO GROSSO, Autarquia Estadual, inscrita no CGC/MF sob o nº 03.829.702/0001-70, sediado à Avenida Doutor Hélio Ribeiro nº 1000, CEP: 78048-910, no Centro Político Administrativo, Cuiabá-MT, doravante denominado DETRAN/MT, neste ato representado pelo Presidente do DETRAN-MT **ARNON OSNY MENDES LUCAS** e pelo **Presidente da Comissão de Leilão ANTONIBER DA SILVA ASSUNÇÃO**, NOTIFICA os Proprietários e Credores dos Veículos abaixo relacionados para quitação dos débitos e posterior retirada dos mesmos dos pátios abaixo, no prazo de 30 (trinta) dias corridos a partir da data de publicação deste Edital, sob pena de ter o veículo considerado como **MATERIAL INSERVÍVEL E SER DESTINADO À RECICLAGEM, ONDE SERÁ REALIZADA A DESCONTAMINAÇÃO, COMPACTAÇÃO E CONSEQUENTEMENTE A TRITURAÇÃO DO MATERIAL**, neste caso, **OS REFERIDOS PROPRIETÁRIOS E CREDORES RELACIONADOS NÃO TERÃO DIREITO A QUALQUER VALOR ARRECADADO COM O BEM**. Os veículos destinados ao processo de reciclagem serão baixados conforme Portaria nº 219/2014/GP/DETRAN publicada no diário oficial do Estado-MT no dia 03/10/2014 e complementada pela portaria nº 047/2016, publicada no diário oficial do Estado-MT em 11/02/2016.

Aquisição do Edital: A lista de veículo completa que compõe este Edital está à disposição dos interessados no link abaixo: <http://www.detrان.мt.gov.br/Noticias/Edital-de-notificacao-n-212017/>

Local para comparecimento: Sede do Detran/MT em Cuiabá-MT.

Horário: 12h às 18h (segunda a sexta).

Informações: (65) 3615-4741

ANTONIBER DA SILVA ASSUNÇÃO*
PRESIDENTE DA COMISSÃO DE LEILÃO

*original assinado

ARNON OSNY MENDES LUCAS*
PRESIDENTE DO DETRAN/MT

*original assinado

EDITAL DE NOTIFICAÇÃO Nº 22/2017 - CUIABÁ-MT

NOTIFICAÇÃO POR EDITAL DOS PROPRIETÁRIOS E CREDORES DE VEÍCULOS DO MUNICÍPIO DE CUIABÁ/MT, Edital nº 22/2017
O DEPARTAMENTO ESTADUAL DE TRÂNSITO DO ESTADO DE MATO GROSSO, Autarquia Estadual, inscrita no CGC/MF sob o nº 03.829.702/0001-70, sediado à Avenida Doutor Hélio Ribeiro nº 1000, CEP: 78048-910, no Centro Político Administrativo, Cuiabá-MT, doravante denominado DETRAN/MT, neste ato representado pelo Presidente do DETRAN-MT **ARNON OSNY MENDES LUCAS** e pelo **Presidente da Comissão de Leilão ANTONIBER DA SILVA ASSUNÇÃO**, NOTIFICA os Proprietários e Credores dos Veículos abaixo relacionados para quitação dos débitos e posterior retirada dos mesmos dos pátios abaixo, no prazo de 30 (trinta) dias corridos a partir da data de publicação deste Edital, sob pena de ter o veículo considerado como **MATERIAL INSERVÍVEL E SER DESTINADO À RECICLAGEM, ONDE SERÁ REALIZADA A DESCONTAMINAÇÃO, COMPACTAÇÃO E CONSEQUENTEMENTE A TRITURAÇÃO DO MATERIAL**, neste caso, **OS REFERIDOS PROPRIETÁRIOS E CREDORES RELACIONADOS NÃO TERÃO DIREITO A QUALQUER VALOR ARRECADADO COM O BEM**. Os veículos destinados ao processo de reciclagem serão baixados conforme portaria nº 219/2014/GP/DETRAN publicada no diário oficial do Estado-MT no dia 03/10/2014 e complementada pela portaria nº 047/2016, publicada no diário oficial do Estado-MT em 11/02/2016.

Aquisição do Edital: A lista de veículo completa que compõe este Edital está à disposição dos interessados no link abaixo:

<http://www.detran.mt.gov.br/Noticias/Edital-de-notificacao-n-222017/>

Local para comparecimento: Sede do Detran/MT em Cuiabá-MT.

Horário: 12h às 18h (segunda a sexta).

Informações: (65) 3615-4741

ANTONIBER DA SILVA ASSUNÇÃO*
PRESIDENTE DA COMISSÃO DE LEILÃO

**original assinado*

ARNON OSNY MENDES LUCAS*

PRESIDENTE DO DETRAN/MT

**original assinado*

EDITAL DE NOTIFICAÇÃO Nº 33/2017 - CUIABÁ-MT

NOTIFICAÇÃO POR EDITAL DOS PROPRIETÁRIOS E CREDORES DE VEÍCULOS DO MUNICÍPIO DE CUIABA/MT, Edital nº 33/2017

O DEPARTAMENTO ESTADUAL DE TRÂNSITO DO ESTADO DE MATO GROSSO, Autarquia Estadual, inscrita no CGC/MF sob o nº 03.829.702/0001-70, sediado à Avenida Doutor Hélio Ribeiro nº 1000, CEP: 78048-910, no Centro Político Administrativo, Cuiabá-MT, doravante denominado DETRAN/MT, neste ato representado pelo Presidente do DETRAN-MT **ARNON OSNY MENDES LUCAS** e pelo **Presidente da Comissão de Leilão ANTONIBER DA SILVA ASSUNÇÃO**, NOTIFICA os Proprietários e Credores dos

Veículos abaixo relacionados para quitação dos débitos e posterior retirada dos mesmos dos pátios abaixo, no prazo de 30 (trinta) dias corridos a partir da data de publicação deste Edital, sob pena de ter o veículo considerado como **MATERIAL INSERVÍVEL E SER DESTINADO À RECICLAGEM, ONDE SERÁ REALIZADA A DESCONTAMINAÇÃO, COMPACTAÇÃO E CONSEQUENTEMENTE A TRITURAÇÃO DO MATERIAL**, neste caso, **OS REFERIDOS PROPRIETÁRIOS E CREDORES RELACIONADOS NÃO TERÃO DIREITO A QUALQUER VALOR ARRECADADO COM O BEM**. Os veículos destinados ao processo de reciclagem serão baixados conforme portaria nº 219/2014/GP/DETRAN publicada no diário oficial do Estado-MT no dia 03/10/2014 e complementada pela portaria nº 047/2016, publicada no diário oficial do Estado-MT em 11/02/2016.

Aquisição do Edital: A lista de veículo completa que compõe este Edital está à disposição dos interessados no link abaixo:

<http://www.detran.mt.gov.br/Noticias/Edital-de-notificacao-n-332017/>

Local para comparecimento: Sede do Detran/MT em Cuiabá-MT.

Horário: 12h às 18h (segunda a sexta).

Informações: (65) 3615-4741

ANTONIBER DA SILVA ASSUNÇÃO*
PRESIDENTE DA COMISSÃO DE LEILÃO

**original assinado*

ARNON OSNY MENDES LUCAS*

PRESIDENTE DO DETRAN/MT

**original assinado*

EXTRATO DO TERMO DE DOAÇÃO Nº. 002/2017/DETRAN/MT
(Processo nº. 99148/2017)

DATA DE ASSINATURA DO TERMO: 12/05/2017.

DOADOR: DEPARTAMENTO ESTADUAL DE TRÂNSITO DE MATO GROSSO- DETRAN/MT - ARNON OSNY MENDES LUCAS - LILIAN MARA ALBUQUERQUE FELÍCIO

DONATÁRIA: ASSOCIAÇÃO DE PAIS E AMIGOS DOS EXCEPCIONAIS DE MARCELÂNDIA - APAE - CARLOS ALBERTO XAVIER PETRYK CASULA

OBJETO:

Item	Patrimônio	Descrição	Situação Física
01	250125560004	Cadeira Giratória em Tecido	INSERVÍVEL
02	692083	Longarina em tecido	INSERVÍVEL
03	250125560052	Servidor em impressão	INSERVÍVEL
04	250125560057/250125560068/250125560060	Estabilizadores de Pequeno Porte	INSERVÍVEL
05	250125560001	Central de Alarme Power	INSERVÍVEL
06	250125560005	Mesa para escritório em madeira	INSERVÍVEL
07	199948	Monitor de vídeo	INSERVÍVEL
08	2501255600032/250125560016/2501255600034	Armário Baixo de Madeira com 2 portas	INSERVÍVEL
09	250125560037	Condicionador de Ar 30.000 BTUS	INSERVÍVEL
10	250125560020	Cadeira Giratória em Tecido	INSERVÍVEL

EXTRATO DO SEGUNDO TERMO ADITIVO AO CONTRATO

Nº.002/2017/DETRAN/MT
(Processo nº. 651844/2016)

OBJETO: O presente Termo Aditivo ao Contrato nº. 002/2017 tem por objeto prorrogar o prazo de vigência do contrato previsto na Cláusula Décima - Do Prazo por 60 (sessenta) dias, compreendendo o período de 15/05/2017 a 13/07/2017, com fulcro no Art. 57, §1º, incisos I da Lei Federal nº. 8.666/1993.

DATA DE ASSINATURA DO CONTRATO: 13/05/2017.

CONTRATANTE: DEPARTAMENTO ESTADUAL DE TRÂNSITO DE MATO GROSSO - DETRAN/MT - ARNON OSNY MENDES LUCAS - LILIAN MARA ALBUQUERQUE FELÍCIO.

CONTRATADA: APOLUS ENGENHARIA LTDA EPP - JULIO HIROCHI YAMAMOTO FILHO - JULIO HIROCHI YAMAMOTO.

PORTARIA Nº 349/2017/GP/DETRAN-MT

O Diretor de Habilitação do Departamento Estadual de Trânsito do Estado de Mato Grosso - DETRAN-MT, Órgão Executivo de Trânsito, vinculado à Secretaria de Estado de Segurança Pública, no uso das atribuições que lhe confere o Art. 33 da Portaria nº 160/2016/GP/DETRAN-MT; e

Considerando, que no Processo Administrativo instaurado pela portaria nº.277/2016/GP/DETRAN-MT, datada de 14 de julho de 2016 e publicada no DOE em 15 de julho de 2016, página 21, ficou comprovado que as condutas da Diretora de Ensino e Instrutora REGIANE PEZZI (cód.469) vinculada a Autoescola Marina e o Instrutor DELSON VANDERLEI RODRIGUES. (cód.744), vinculado a Autoescola Regional, enquadraram-se respectivamente nas infrações dos artigos 32, incisos I e III e art. 34, inciso V, da resolução 358/2010 do CONTRAN.

Resolve:

Art. 1º - Aplicar a Diretora de Ensino e Instrutora - REGIANE PEZZI (CPF: 472.247.110-04), de acordo com o Art. 36, IV, §6º, da Resolução 358/2010 do CONTRAN, a penalidade de cassação do credenciamento.

Art. 2º - Aplicar ao Instrutor - DELSON VANDERLEI RODRIGUES (CPF: 826.290.211-49), de acordo com o Art. 36, IV, §6º, da Resolução 358/2010 do CONTRAN, a penalidade de cassação do credenciamento.

Art. 3º - Cientificar os referidos Processados, de que a partir da publicação desta Portaria, terão o prazo de 30 (trinta) dias para recorrerem da decisão de acordo com o Parágrafo único do artigo 40 da resolução 358/2010 do CONTRAN.

Art. 4º - Esta Portaria entrará em vigor na data de sua publicação.

Cuiabá-MT, 1º de junho de 2016.
FERNANDO MARTIN LOPES*
 Diretor de Habilitação do DETRAN-MT
 *original assinado

MTI

EMPRESA MATO-GROSSENSE DE TECNOLOGIA DA INFORMAÇÃO

PORTARIA Nº 089/2017

O Diretor Presidente da Empresa Mato-grossense de Tecnologia da Informação - MTI, no uso de suas atribuições legais,

RESOLVE:

Art. 1º Exonerar Soraia de Felici do cargo Responsável Técnico.

Art. 2º Esta Portaria entra em vigor na data da sua publicação.

PUBLIQUE-SE. CUMPRA-SE.

Empresa Mato-grossense de Tecnologia da Informação - MTI. Em Cuiabá, 01 de junho de 2017.

Paulo Borges Júnior
 Diretor Presidente

AGEM

AGENCIA DE DESENVOLVIMENTO METROPOLITANO DO VALE DO RIO CUIABÁ - AGEM

TERMO DE APOSTILAMENTO Processo nº 001/2017 DO CONTRATO Nº001/2017 QUE ENTRE SI CELEBRAM O ESTADO DE MATO GROSSO, ATRAVÉS DA AGEM/VRC E A EMPRESA FINÍSSIMA DISTRIBUIDORA DE ÁGUA LTDA.

O ESTADO DE MATO GROSSO, por intermédio da a **AGENCIA DE DESENVOLVIMENTO METROPOLITANO VALE DO RIO CUIABA/ AGEM/VRC**, CNPJ N.º18.674.520/0001-45, pessoa jurídica de direito público, localizado na Av. Historiador Rubens de Mendonça, n.º 2254, 10º andar, Salas 1001, 1002, 1008, 1009, Edf. American Business Center, Bairro Jardim Aclimação neste ato representada pela Presidente, **MARISTENE AMARAL MATOS**, CPF/MF sob o nº 353.311.271-34, residente nesta capital, neste ato denominado **CONTRATANTE**, de outro lado a empresa, **Finíssima Distribuidora de Águas Ltda**, CNPJ Nº: 13.332.212/0001-18, neste ato representada pelos **Sr. Márcio Hnopf**, portador do RG nº: 43830555-3 e do CPF nº 226.507.738-04 e **Sr. FERNANDO RIBALDO RIBEIRO**, portador do RG nº 1105887-0 e do CPF nº: 839.951.161-94, têm entre si, justo e avençado, o presente **CONTRATO**, considerando a autorização para aquisição do objeto de que trata o processo nº. 262.756/2016, Secretária de Estado de Gestão, oriundo da adesão a **ATA DE REGISTRO DE PREÇOS Nº 038/2016 /Secretária de Gestão, Pregão nº. 025/2016, Parecer Jurídico nº 53/2016**, resolvem celebrar o presente Contrato, que será regido pela Lei nº. 8.666, de 21/06/93 e suas alterações posteriores e, supletivamente, pelos princípios da teoria geral dos contratos e pelas disposições de direito privado e, ainda, pelas cláusulas e condições a seguir delineadas:

1. CLÁUSULA PRIMEIRA - DO OBJETO:

O presente contrato tem por objeto o FORNECIMENTO DE 100 (cem) garrações ÁGUA MINERAL SEM GÁS, DE FONTE NATURAL, POTÁVEL, NÃO GASOSA, ENVASADA EM GARRAFÕES RETORNÁVEIS, COM CAPACIDADE DE 20 LITROS CADA, EM REGIME DE COMODATO, COM AS ENTREGAS SEMANAIS PELO PERÍODO DE 12 (DOZE) MESES, no valor de R\$ 465,00 (quatrocentos e sessenta e cinco reais) para água mineral sem gás.

2.1. As especificações, unidades, as quantidades, marcas, fornecedores, e os preços unitários estão registrados neste Contrato, encontram-se indicados na tabela abaixo:

LOTE 06 - (COTA RESERVADA 25% ME/EPP LEI 123/2006)					
FINÍSSIMA DISTRIBUIDORA DE AGUA LTDA - ME.					
ITEM	DESCRIÇÃO	UNID.	QUANT.	MARCA/MODELO	VALOR UNIT.
1	ÁGUA MINERAL, NATURAL, SEM GÁS, ACONDICIONADA EM GARRAFÃO DE POLIPROPILENO, COM CAPACIDADE PARA 20 (VINTE) LITROS; SEM VASILHAME, EMBALAGEM COM PROTETOR SUPERIOR E LACRE DE SEGURANÇA PERSONALIZADO PELO FABRICANTE, SEM AVARIAS, PRAZO DE VALIDADE IGUAL OU SUPERIOR A 01 ANO. O PRODUTO DEVERÁ TER REGISTRO NO MINISTÉRIO DA SAÚDE E ATENDER AS NORMAS VIGENTES. UNIDADE.	UN	100	FINÍSSIMA	R\$ 4,65
VALOR TOTAL DO LOTE R\$ 465,00 (Quatrocentos e Sessenta e Cinco Reais).					

CLÁUSULA SEGUNDA- VIGENCIA/DO VALOR

Doze meses a contar de 02 de Maio de 2017 à 02 de Maio de 2018, entrega de 100 (cem) unidades de Garrações de água mineral sem gás.

CLÁUSULA TERCEIRA - DA PUBLICAÇÃO

A AGEM/VRC providenciará a publicação resumida do presente Termo, que é condição indispensável para sua eficácia, até o quinto dia útil do mês seguinte ao de sua assinatura, para ocorrer no prazo de vinte dias daquela data, no Diário Oficial do Estado de Mato Grosso- IOMAT, consoante ao que dispõe o art. 61, Parágrafo Único, da Lei nº (8.666/93, ressalvado o disposto no art. 26 desta Lei.

Cuiabá, 02 de maio de 2017

Arq. Urb. Maristene Amaral Matos
 Presidente da AGEM/VRC

EXTRATO DE CONTRATO 01/2017 de 02 DE Maio de 2017- AGENCIA DE DESENVOLVIMENTO DA REGIÃO METROPOLITANA DO VALE DO RIO CUIABÁ-AGEM/VRC.

CONTRATO Nº: 001/2017

CONTRATANTE: AGENCIA DE DESENVOLVIMENTO DA REGIÃO METROPOLITANA DO VALE DO RIO CUIABÁ-AGEM/VRC.

CONTRATADA: EMPRESA FINÍSSIMA DISTRIBUIDORA DE ÁGUA LTDA, CNPJ Nº: 13.332.212/0001-18.

OBJETO: O objeto do presente instrumento refere-se à contratação de empresa especializada em **contratação de Finíssima Distribuidora de Águas Ltda, CNPJ Nº: 13.332.212/0001-18** pessoa jurídica especializada na prestação de entrega de água mineral sem gás em garrações num total de 100 (cem) unidades para atividades Administrativas, durante 12 (doze) meses consecutivos, em regime de Pregão Eletrônico por preço unitário.

VIGÊNCIA: 02/05/2017 à 02/05/2018

Data da assinatura: 02/05/2017.

MTPREV

MATO GROSSO PREVIDÊNCIA

EDITAL DE CONVOCAÇÃO

O Diretor-Presidente do MTPREV, torna público para conhecimento dos beneficiários abaixo relacionados, que deverão comparecer a Mato Grosso Previdência-MTPREV (antiga Suprev), localizada na Av. Dr. Hélio Ribeiro, 487 - Parque Atalaia - Edifício Concorde, 2º andar. (Próximo à Assembleia Legislativa).

Ademais, informo que o não comparecimento no prazo de 05 (cinco) dias a partir da data da publicação implicará o bloqueio do benefício e, posteriormente, poderá ensejar o cancelamento do mesmo.

Interessado (a)	CPF
1 RAMAO BISPO DE ALMEIDA	299.605.251-04
2 ETEVALDO DE SOUZA LOPES	204.524.701-53
3 ROSANE PINO DE FIGUEIREDO	346.674.661-20
4 CARLINHO DE SOUZA BRITO	405.223.181-34
5 EROMILDO DUTRA PEREIRA	044.824.172-20
6 DOMICILIA PUDLO	283.251.840-00
7 TERESINHA PIVETTA	122.587.170-00
8 JOÃO BATISTA DE MELO	536.457.076-20

Cuiabá - MT, 23 de maio de 2017.

Ronaldo Rosa Taveira
RONALDO ROSA TAVEIRA
 Diretor-Presidente da MTPREV

EVENTOS DE PESSOAL

SECRETARIAS

PGE

PROCURADORIA GERAL DO ESTADO

PORTARIA/PGE/00017/2017 DE: 01/06/2017

O Procurador-Geral do Estado no uso de suas atribuições que lhes são conferidas por lei,

Resolve: DESIGNAR
 Evento: DESIGNAÇÃO EM SUBSTITUIÇÃO CARGO EM COMISSÃO/FUNÇÃO

Processo N.: 282605/2017/PGE
 Nome: (95554/1) MARCELO MUNIZ MARTINS OLIVEIRA
 A Partir de: 16/04/2017 Até13/06/2017
 Cargo/Função: (11487) DGA-4
 Substituído: (204024/2) ADRIANE MARIA CASASUS MALHEIROS
 Un. Adm: (146463) GAB. DO PROCURADOR-GERAL DO ESTADO

PUBLICADA, REGISTRADA, CUMPR-SE.
 Cuiabá-MT, 01 de Junho de 2017.
 Rogerio Luiz Gallo
 Procurador-Geral do Estado

PORTARIA/PGE/00018/2017 DE: 01/06/2017

O Procurador-Geral do Estado no uso de suas atribuições que lhes são conferidas por lei,

Resolve: CONCEDER
 Evento: Gratificação Artigo 15 da Lei Complementar nº550/2014

Processo N.: 122730/2017/PGE
 Nome: (96829/1) FABIO MARCEL VANIN TURCHIARI
 Função: PRESIDENTE
 Un. Adm: (146560) SUBPROCURADORIA-GERAL FISCAL
 A Partir de: 01/06/2017 Até30/06/2017

Processo N.: 122730/2017/PGE
 Nome: (96831/1) FABIOLA PAULINO GARCIA PEREIRA CARDOSO
 Função: PRESIDENTE
 Un. Adm: (146528) SUBPROCURADORIA-GERAL ADMINISTRATIVA
 A Partir de: 01/06/2017 Até30/06/2017

Processo N.: 122730/2017/PGE
 Nome: (89902/2) FERNANDA MENDES PEREIRA CARDOSO SABO
 Função: PRESIDENTE
 Un. Adm: (146528) SUBPROCURADORIA-GERAL ADMINISTRATIVA
 A Partir de: 01/06/2017 Até30/06/2017

PUBLICADA, REGISTRADA, CUMPR-SE.
 Cuiabá-MT, 01 de Junho de 2017.
 Rogerio Luiz Gallo
 Procurador-Geral do Estado

BOLETIM DE PESSOAL/PGE/00040/2017 DE: 01/06/2017

O Procurador-Geral do Estado no uso de suas atribuições que lhes são conferidas por lei,

Resolve: DEFERIR
 Evento: LICENCA PREMIO - GOZO

Processo N.: 604641/2016/PGE

Nome: (96831/1) FABIOLA PAULINO GARCIA PEREIRA CARDOSO
 Cargo/Função: (2291) PROC. DO ESTADO PRIMEIRA CLASSE
 Quinquênio de Referência: 15/01/2002 Ate 14/01/2007
 A Partir de: 27/06/2017 Ate 26/07/2017

PUBLICADA, REGISTRADA, CUMPR-SE.
 Cuiabá-MT, 01 de Junho de 2017.
 Rogerio Luiz Gallo
 Procurador-Geral do Estado

SEGES

SECRETARIA DE ESTADO DE GESTÃO

PORTARIA/SEGES/00086/2017 DE: 01/06/2017

O Secretário de Estado de Gestao no uso de suas atribuições que lhes são conferidas por lei,

Resolve: DESIGNAR
 Evento: DESIGNAÇÃO EM SUBSTITUIÇÃO CARGO EM COMISSÃO/FUNÇÃO

Processo N.: C.I n°017/2017-seaps/SEGES
 Nome: (79862/1) JUILSON JOSE DA SILVA
 A Partir de: 19/06/2017 Até18/07/2017
 Cargo/Função: (11509) DGA-6
 Substituído: (262623/2) ROBERTO MARCIO GUIA DOS SANTOS
 Un. Adm: (139831) COORD. DE ATEND., COMERC. E PRODUÇÃO

Processo N.: C.I n°018/2017-seaps/seges
 Nome: (80072/1) NEWTON GUILHERME LIMA CABRAL
 A Partir de: 04/07/2017 Até02/08/2017
 Cargo/Função: (11525) DGA-8
 Substituído: (245518/2) LUIZ EDUARDO DE PROENÇA CARVALHO
 Un. Adm: (139840) GER. DE PUBLICAÇÕES E LOGISTICA

PUBLICADA, REGISTRADA, CUMPR-SE.
 Cuiabá-MT, 01 de Junho de 2017.
 Julio Cezar Modesto Santos
 Secretário de Estado de Gestao

PORTARIA/SEGES/00087/2017 DE: 01/06/2017

O Secretário de Estado de Gestao no uso de suas atribuições que lhes são conferidas por lei,

Resolve: LOTAR
 Evento: LOTACAO

Processo N.: 211839/2017
 Nome: (265926/1) OLANDIR RODRIGUES RONDON JUNIOR
 Cargo/Função: (5349) ANALISTA ADMINISTRATIVO L 10052
 Da Un. Adm: (186945) COORD. DE ASSOCIATIVISMO E COOPERATIVISMO
 Para Un. Adm: (185515) GER. DE COMPENSAÇÃO
 A Partir de: 02/05/2017

Processo N.: 586618/2016
 Nome: (142373/2) SIMONE MACHADO DE SOUZA
 Cargo/Função: (6027) ANALISTA DESENV ECON SOCIAL L 10050
 Da Un. Adm: (118699) UNID.ESPEC.CONTROLE MOVIMENTACAO PESSOAL
 Para Un. Adm: (180440) GER. DE APLICACAO,DESENVOLV,SAUDE E SEGURANCA
 A Partir de: 21/03/2017

PUBLICADA, REGISTRADA, CUMPR-SE.
 Cuiabá-MT, 01 de Junho de 2017.
 Julio Cezar Modesto Santos
 Secretário de Estado de Gestao

BOLETIM DE PESSOAL/SEGES/00125/2017 DE: 01/06/2017

O Secretário de Estado de Gestao no uso de suas atribuições que lhes são conferidas por lei,

Resolve: DEFERIR
 Evento: LICENCA PARA TRATAMENTO DE SAUDE

Processo N.:
 Nome: (255412/1) FABIANE FATIMA MACEDO LOPES
 Cargo/Função: (5365) TECNICO ADMINISTRATIVO L 10052
 Un. Adm: (139700) SUPERINT. DE PATRIMONIO E SERVIÇOS
 A Partir de: 25/05/2017 Até08/06/2017

Processo N.:
 Nome: (252461/1) LUCIANA MARTINS ALMEIDA CAVALCANTI
 Cargo/Função: (5349) ANALISTA ADMINISTRATIVO L 10052
 Un. Adm: (139084) SUPERINT. DE GESTÃO DE PESSOAS
 A Partir de: 18/05/2017 Até23/05/2017

Processo N.:
 Nome: (200717/1) MARCIA MITIE OSHIKAWA
 Cargo/Função: (5349) ANALISTA ADMINISTRATIVO L 10052
 Un. Adm: (118575) UNID .ESPEC. DE CONTROLE DE MOVIM. DE PESSOAL
 A Partir de: 15/05/2017 Até31/05/2017

PUBLICADA, REGISTRADA, CUMPR-SE.
 Cuiabá-MT, 01 de Junho de 2017.
 Julio Cezar Modesto Santos
 Secretário de Estado de Gestao

BOLETIM DE PESSOAL/SEGES/00126/2017

DE: 01/06/2017

O Secretário de Estado de Gestao no uso de suas atribuições que lhes são conferidas por lei,

Resolve: DEFERIR

Evento: LICENÇA PARA TRATAMENTO DE SAUDE EM PESSOA DA FAMILIA

Processo N.:

Nome: (21334/1) TELMA NEVES BOMFIM

Cargo/Função: (5365) TECNICO ADMINISTRATIVO L 10052

Un. Adm: (118575) UNID .ESPEC. DE CONTROLE DE MOVIM. DE PESSOAL

A Partir de: 30/05/2017 Até13/07/2017

PUBLICADA, REGISTRADA, CUMPR-SE.

Cuiabá-MT, 01 de Junho de 2017.

Julio Cezar Modesto Santos

Secretário de Estado de Gestao

SEPLAN**SECRETARIA DE ESTADO DE PLANEJAMENTO**

BOLETIM DE PESSOAL/SEPLAN/00078/2017

DE: 01/06/2017

O Secretário de Estado de Planejamento no uso de suas atribuições que lhes são conferidas por lei,

Resolve: REMOVER

Evento: REMOCAO

Processo N.:

Nome: (204923/2) LUCIENNE MACHADO FITIPALDI

Cargo/Função: (5541) GESTOR GOVERNAMENTAL

Para Un. Adm: (188689) SUPERINT. DE FORMAL. MONITOR. E AVALIAÇÃO

A Partir de: 17/04/2017

PUBLICADA, REGISTRADA, CUMPR-SE.

Cuiabá-MT, 01 de Junho de 2017.

Guilherme Frederico de Moura Muller

Secretário de Estado de Planejamento

BOLETIM DE PESSOAL/SEPLAN/00079/2017

DE: 01/06/2017

O Secretário de Estado de Planejamento no uso de suas atribuições que lhes são conferidas por lei,

Resolve: DEFERIR

Evento: LICENÇA PREMIO - GOZO

Processo N.: 274613/17

Nome: (40155/1) ENIO ALVES DOS SANTOS

Cargo/Função: (5349) ANALISTA ADMINISTRATIVO L 10052

Quinquênio de Referência: 02/01/1991 Ate 01/01/1996

A Partir de: 29/05/2017 Ate 27/06/2017

PUBLICADA, REGISTRADA, CUMPR-SE.

Cuiabá-MT, 01 de Junho de 2017.

Guilherme Frederico de Moura Muller

Secretário de Estado de Planejamento

SEFAZ**SECRETARIA DE ESTADO DE FAZENDA**

BOLETIM DE PESSOAL/SEFAZ/00206/2017

DE: 01/06/2017

O Secretário Adjunto de Administração Fazendaria no uso de suas atribuições que lhes são conferidas por lei,

Resolve: DEFERIR

Evento: LICENÇA PARA TRATAMENTO DE SAUDE

Processo N.:

Nome: (22332/1) MARCIA RODRIGUES DE AMORIM GUALANO

Cargo/Função: (5365) TECNICO ADMINISTRATIVO L 10052

Un. Adm: (179248) GER. DE PROVIMENTO

A Partir de: 19/04/2017 Até31/05/2017

PUBLICADA, REGISTRADA, CUMPR-SE.

Cuiabá-MT, 01 de Junho de 2017.

Patricia Costa Vieira de Camargo Saldanha

Secretário Adjunto de Administração Fazendaria

BOLETIM DE PESSOAL/SEFAZ/00207/2017

DE: 01/06/2017

O Secretário Adjunto de Administração Fazendaria no uso de suas atribuições que lhes são conferidas por lei,

Resolve: DEFERIR

Evento: LICENÇA PARA TRATAMENTO DE SAUDE EM PESSOA DA FAMILIA

Processo N.:

Nome: (225517/1) VANUSA LUFT

Cargo/Função: (11308) AGENTE DE TRIBUTOS EST/LC363

Un. Adm: (161322) GER. NORTE DE ATEND; ASSIST; E SUPORTE AO

CLIENTE

A Partir de: 07/03/2017 Até10/03/2017

PUBLICADA, REGISTRADA, CUMPR-SE.

Cuiabá-MT, 01 de Junho de 2017.

Patricia Costa Vieira de Camargo Saldanha

Secretário Adjunto de Administração Fazendaria

BOLETIM DE PESSOAL/SEFAZ/00208/2017

DE: 01/06/2017

O Secretário Adjunto de Administração Fazendaria no uso de suas atribuições que lhes são conferidas por lei,

Resolve: CONCEDER

Evento: LICENÇA PREMIO - CONCESSÃO

Processo N.: 266468/2017

Nome: (13306/1) BERNARDINA JOVANIL DA ROCHA

Quinquênio: 10/05/2012 Ate 09/05/2017

Qtde Dias: 90

Processo N.: 233688/2017

Nome: (137162/1) JOSE PAULO RICCI FIGUEIREDO FERREIRA

Quinquênio: 28/05/2012 Ate 27/05/2017

Qtde Dias: 90

Processo N.: 278571/2017

Nome: (137184/1) MARIA REGINA DA SILVA TAVEIRA

Quinquênio: 30/05/2012 Ate 29/05/2017

Qtde Dias: 90

PUBLICADA, REGISTRADA, CUMPR-SE.

Cuiabá-MT, 01 de Junho de 2017.

Patricia Costa Vieira de Camargo Saldanha

Secretário Adjunto de Administração Fazendaria

SINFRA**SECRETARIA DE ESTADO DE INFRAESTRUTURA E LOGÍSTICA**

BOLETIM DE PESSOAL/SINFRA/00078/2017

DE: 01/06/2017

O Secretário de Estado de Infraestrutura e Logistica no uso de suas atribuições que lhes são conferidas por lei,

Resolve: DEFERIR

Evento: LICENÇA PREMIO - GOZO

Processo N.: 278665/2017

Nome: (81088/1) WASHINGTON LUIS NUNES DE CARVALHO

Cargo/Função: (6052) TECNICO DESENV ECO SOC L 10177/14

Quinquênio de Referência: 13/01/2010 Ate 12/01/2015

A Partir de: 01/06/2017 Ate 29/08/2017

PUBLICADA, REGISTRADA, CUMPR-SE.

Cuiabá-MT, 01 de Junho de 2017.

Marcelo Duarte Monteiro

Secretário de Estado de Infraestrutura e Logistica

SESP**SECRETARIA DE ESTADO DE SEGURANÇA PÚBLICA**

BOLETIM DE PESSOAL/SESP/00106/2017

DE: 01/06/2017

O Secretário de Estado de Segurança Publica no uso de suas atribuições que lhes são conferidas por lei,

Resolve: DEFERIR

Evento: LICENÇA PARA TRATAMENTO DE SAUDE

Processo N.:

Nome: (233180/1) RODRIGO CESAR BARRETO MARQUES

Cargo/Função: (10290) AGENTE SISTEMA PENITENC LC 423

Un. Adm: (161837) GAB. SECRET. ADJ. DE INTELIGENCIA

A Partir de: 24/05/2017 Até22/06/2017

PUBLICADA, REGISTRADA, CUMPR-SE.

Cuiabá-MT, 01 de Junho de 2017.

Rogers Elizandro Jarbas

Secretário de Estado de Segurança Publica

BOLETIM DE PESSOAL/SESP/00107/2017

DE: 01/06/2017

O Secretário de Estado de Segurança Publica no uso de suas atribuições que lhes são conferidas por lei,

Resolve: DEFERIR

Evento: LICENÇA PREMIO - GOZO

Processo N.: CI 044/2017

Nome: (113059/2) ADRIANO MOTA QUEIROZ

Cargo/Função: (5349) ANALISTA ADMINISTRATIVO L 10052

Quinquênio de Referência: 10/09/2007 Ate 09/09/2012

A Partir de: 05/06/2017 Ate 04/07/2017

Processo N.: Portaria 154 /SESP/2016
 Nome: (140113/1) CLODOALDO DE LIMA BATA FILHO
 Cargo/Função: (5349) ANALISTA ADMINISTRATIVO L 10052
 Quinquênio de Referência: 13/09/2007 Ate 12/09/2012
 A Partir de: 10/07/2017 Ate 08/08/2017

Processo N.: CI 006/2017
 Nome: (233635/1) FELIPPY WILLY DAS NEVES DAMIAN
 Cargo/Função: (5365) TECNICO ADMINISTRATIVO L 10052
 Quinquênio de Referência: 27/05/2011 Ate 26/05/2016
 A Partir de: 19/06/2017 Ate 17/08/2017

Processo N.: Portaria 154 /SESP/2016
 Nome: (203191/1) FLAVIA AUGUSTA RODRIGUES
 Cargo/Função: (5349) ANALISTA ADMINISTRATIVO L 10052
 Quinquênio de Referência: 23/06/2008 Ate 22/06/2013
 A Partir de: 10/07/2017 Ate 08/08/2017

Processo N.: Portaria 154 /SESP/2016
 Nome: (98580/1) RAQUEL SODRE DE MORAES
 Cargo/Função: (8895) CABO LC 541/2014
 Quinquênio de Referência: 26/03/2007 Ate 25/03/2012
 A Partir de: 05/06/2017 Ate 04/07/2017

Processo N.: Requerimento Padrão, enc por email
 Nome: (115420/1) SIMONE CORDEIRO COSTA GUEDES
 Cargo/Função: (6027) ANALISTA DESENV ECON SOCIAL L 10050
 Quinquênio de Referência: 13/07/2004 Ate 12/07/2009
 A Partir de: 31/05/2017 Ate 29/06/2017

PUBLICADA, REGISTRADA, CUMPRE-SE.
 Cuiabá-MT, 01 de Junho de 2017.
 Rogers Elizandro Jarbas
 Secretário de Estado de Segurança Publica

BOLETIM DE PESSOAL/SESP/00108/2017 DE: 01/06/2017

O Secretário de Estado de Segurança Publica no uso de suas atribuições que lhes são conferidas por lei,

Resolve: RETIFICAR
 Evento: LICENCA PREMIO - GOZO

Processo N.: CI 119/2017
 Nome: (97427/1) MANASSES LUIZ BOTELHO
 Cargo/Função: (9175) INVESTIGADOR DE POLICIA/LC344/407
 Quinquênio de Referência: 18/03/2007 Ate 17/03/2012
 A Partir de: 01/05/2017 Ate 30/05/2017

PUBLICADA, REGISTRADA, CUMPRE-SE.
 Cuiabá-MT, 01 de Junho de 2017.
 Rogers Elizandro Jarbas
 Secretário de Estado de Segurança Publica

PJC

POLÍCIA JUDICIÁRIA CIVIL

BOLETIM DE PESSOAL/PJC/00248/2017 DE: 01/06/2017

O Delegado Geral da Policia Judiciária Civil no uso de suas atribuições que lhes são conferidas por lei,

Resolve: REMOVER
 Evento: REMOCCAO

Processo N.: 63/17
 Nome: (140853/2) ADAILSON GONCALO RODRIGUES FERREIRA
 Cargo/Função: (9175) INVESTIGADOR DE POLICIA/LC344/407
 Para Un. Adm: (133809) DELEGACIA DE POLICIA DE NOVA MUTUM
 A Partir de: 17/05/2017

Processo N.: 54/17
 Nome: (97503/1) ALESSANDRA NOVAIS
 Cargo/Função: (9175) INVESTIGADOR DE POLICIA/LC344/407
 Para Un. Adm: (177822) DELEGACIA DE POLICIA DO CENTRO/ RONDONOPOLIS
 A Partir de: 02/05/2017

Processo N.: 37/17
 Nome: (259685/1) ALEX MATOS DE OLIVEIRA
 Cargo/Função: (9175) INVESTIGADOR DE POLICIA/LC344/407
 Para Un. Adm: (177024) DELEGACIA DE POLICIA DO CENTRO/ VARZEA GRANDE
 A Partir de: 11/05/2017

Processo N.: 006/17
 Nome: (268133/1) BRENDA KAROLINE DA SILVA ALVARENGA
 Cargo/Função: (9175) INVESTIGADOR DE POLICIA/LC344/407
 Para Un. Adm: (177342) DELEGACIA DE POLICIA DE CONFRESA
 A Partir de: 20/04/2017

Processo N.: 62/17
 Nome: (234427/1) CATIANE ROSA DA SILVA
 Cargo/Função: (9200) ESCRIVAO DE POLICIA/LC318/407
 Para Un. Adm: (133833) DELEGACIA REG. DE JUÍNA
 A Partir de: 16/05/2017

Processo N.: 49/17
 Nome: (44134/1) DALMIR COMERLATTO
 Cargo/Função: (9175) INVESTIGADOR DE POLICIA/LC344/407
 Para Un. Adm: (177288) DELEGACIA DE POL. DE GUARANTA DO NORTE

A Partir de: 02/05/2017

Processo N.: 59/17
 Nome: (98997/2) DIVINO ALEXANDRE GONCALVES
 Cargo/Função: (9175) INVESTIGADOR DE POLICIA/LC344/407
 Para Un. Adm: (134082) DELEGACIA ESPEC.DE DELITOS DE TRÂNSITO/ RONDONÓPOL
 A Partir de: 20/04/2017

Processo N.: 41/17
 Nome: (31199/1) DOUGLAS TURIBIO SCHUTZE
 Cargo/Função: (2348) DELEGADO DE POLICIA
 Para Un. Adm: (132160) DIR. DE POLICIA JUDICIARIA CIVIL METROPOLITANA
 A Partir de: 25/05/2017

Processo N.: 02/17
 Nome: (97754/7) EDER CARLOS DE OLIVEIRA
 Cargo/Função: (9175) INVESTIGADOR DE POLICIA/LC344/407
 Para Un. Adm: (134600) DELEGACIA DE POLICIA DE TANGARÁDA SERRA
 A Partir de: 11/05/2017

Processo N.: 44/17
 Nome: (213603/3) ELIAS BUENO DE SOUZA
 Cargo/Função: (9175) INVESTIGADOR DE POLICIA/LC344/407
 Para Un. Adm: (154113) DELEGACIA REG. DE ÁGUA BOA
 A Partir de: 17/04/2017

Processo N.: 42/17
 Nome: (136132/1) FABIO CORDEIRO BOTELHO BECCARDI
 Cargo/Função: (2348) DELEGADO DE POLICIA
 Para Un. Adm: (177024) DELEGACIA DE POLICIA DO CENTRO/ VARZEA GRANDE
 A Partir de: 25/05/2017

Processo N.: 56/17
 Nome: (268071/1) FERNANDO CESAR SILVA VENTURA
 Cargo/Função: (9175) INVESTIGADOR DE POLICIA/LC344/407
 Para Un. Adm: (020826) DIR. GERAL DE POLÍCIA JUDICIÁRIA CIVIL
 A Partir de: 08/05/2017

Processo N.: 11/17
 Nome: (268196/1) FERNANDO DE OLIVEIRA MOREIRA
 Cargo/Função: (9175) INVESTIGADOR DE POLICIA/LC344/407
 Para Un. Adm: (134023) DELEGACIA DE POLICIA DE COMODORO
 A Partir de: 10/05/2017

Processo N.: 45/17
 Nome: (268196/1) FERNANDO DE OLIVEIRA MOREIRA
 Cargo/Função: (9175) INVESTIGADOR DE POLICIA/LC344/407
 Para Un. Adm: (134007) DELEGACIA REG. DE PONTES E LACERDA
 A Partir de: 09/05/2017

Processo N.: 53/17
 Nome: (97843/6) FRANCISCO NEUDIVAN DO CARMO FILHO
 Cargo/Função: (9175) INVESTIGADOR DE POLICIA/LC344/407
 Para Un. Adm: (134597) DELEGACIA REG. DE TANGARÁDA SERRA
 A Partir de: 03/05/2017

Processo N.: 58/17
 Nome: (259759/1) GERSON LUIZ MOREIRA
 Cargo/Função: (9175) INVESTIGADOR DE POLICIA/LC344/407
 Para Un. Adm: (134082) DELEGACIA ESPEC.DE DELITOS DE TRÂNSITO/ RONDONÓPOL
 A Partir de: 20/04/2017

Processo N.: 9/17
 Nome: (230012/2) HELIO GARCIA SILVA JUNIOR
 Cargo/Função: (9175) INVESTIGADOR DE POLICIA/LC344/407
 Para Un. Adm: (134007) DELEGACIA REG. DE PONTES E LACERDA
 A Partir de: 12/05/2017

Processo N.: 37/17
 Nome: (268302/1) HELIO MEDEIROS DE MORAES FILHO
 Cargo/Função: (9175) INVESTIGADOR DE POLICIA/LC344/407
 Para Un. Adm: (177288) DELEGACIA DE POL. DE GUARANTA DO NORTE
 A Partir de: 10/04/2017

Processo N.: 43/17
 Nome: (251984/1) ISRAEL PIRANGI SANTOS
 Cargo/Função: (2348) DELEGADO DE POLICIA
 Para Un. Adm: (177288) DELEGACIA DE POL. DE GUARANTA DO NORTE
 A Partir de: 27/04/2017

Processo N.: 54/17
 Nome: (109691/4) JOICIMAR DA SILVA NASCIMENTO
 Cargo/Função: (9175) INVESTIGADOR DE POLICIA/LC344/407
 Para Un. Adm: (133833) DELEGACIA REG. DE JUÍNA
 A Partir de: 08/05/2017

Processo N.: 010/17
 Nome: (268187/1) JOSE CARLOS PEREIRA DA SILVA
 Cargo/Função: (9175) INVESTIGADOR DE POLICIA/LC344/407
 Para Un. Adm: (134007) DELEGACIA REG. DE PONTES E LACERDA
 A Partir de: 05/05/2017

Processo N.: 60/17
 Nome: (238479/1) JOSE CORSINO DA SILVA NETO
 Cargo/Função: (9175) INVESTIGADOR DE POLICIA/LC344/407
 Para Un. Adm: (020826) DIR. GERAL DE POLÍCIA JUDICIÁRIA CIVIL
 A Partir de: 11/05/2017

Processo N.: 33/17
 Nome: (114861/3) JUALZY DA SILVA ALBUQUERQUE
 Cargo/Função: (9175) INVESTIGADOR DE POLICIA/LC344/407
 Para Un. Adm: (132160) DIR. DE POLICIA JUDICIARIA CIVIL

METROPOLITANA

A Partir de: 02/05/2017

Processo N.: 60/17

Nome: (136326/1) LEOSONIO BEZERRA ARAUJO
 Cargo/Função: (9175) INVESTIGADOR DE POLÍCIA/LC344/407
 Para Un. Adm: (134163) DELEGACIA DE POLÍCIA DE PEDRA PRETA
 A Partir de: 20/04/2017

Processo N.: 64/17

Nome: (78263/2) LUCELIO SANTOS BOLOGNEZ
 Cargo/Função: (9175) INVESTIGADOR DE POLÍCIA/LC344/407
 Para Un. Adm: (134104) DELEGACIA ESP.DE DEFESA DA MULHER/

RONDONÓPOLIS

A Partir de: 09/05/2017

Processo N.: 021/17

Nome: (97560/1) MAIRTON VIDAL DE LIMA BEZERRA
 Cargo/Função: (9175) INVESTIGADOR DE POLÍCIA/LC344/407
 Para Un. Adm: (133590) DELEGACIA REG. DE CÁCERES
 A Partir de: 20/01/2017

Processo N.: 51/17

Nome: (234355/1) MARCOS ROBERTO SPENGLER
 Cargo/Função: (9175) INVESTIGADOR DE POLÍCIA/LC344/407
 Para Un. Adm: (177660) DELEGACIA REG. DE PRIMAVERA DO LESTE
 A Partir de: 25/04/2017

Processo N.: 61/17

Nome: (259956/1) MAXIMILIANO DA SILVA PERRI
 Cargo/Função: (9200) ESCRIVAO DE POLÍCIA/LC318/407
 Para Un. Adm: (020826) DIR. GERAL DE POLÍCIA JUDICIÁRIA CIVIL
 A Partir de: 17/05/2017

Processo N.: 46/17

Nome: (268070/1) MIQUEIAS DE OLIVEIRA MOREIRA
 Cargo/Função: (9175) INVESTIGADOR DE POLÍCIA/LC344/407
 Para Un. Adm: (134007) DELEGACIA REG. DE PONTES E LACERDA
 A Partir de: 18/04/2017

Processo N.: 43/17

Nome: (259902/1) ODACYR VIOTTO JANUARIO
 Cargo/Função: (9175) INVESTIGADOR DE POLÍCIA/LC344/407
 Para Un. Adm: (132160) DIR. DE POLÍCIA JUDICIARIA CIVIL

METROPOLITANA

A Partir de: 29/05/2017

Processo N.: 55/17

Nome: (268053/1) RENNAN JOSE ALVES RONDON
 Cargo/Função: (9175) INVESTIGADOR DE POLÍCIA/LC344/407
 Para Un. Adm: (133833) DELEGACIA REG. DE JUÍNA
 A Partir de: 08/05/2017

Processo N.: 57/17

Nome: (230504/2) RHOBISSON SERAFIN DE ANDRADE
 Cargo/Função: (9175) INVESTIGADOR DE POLÍCIA/LC344/407
 Para Un. Adm: (020826) DIR. GERAL DE POLÍCIA JUDICIÁRIA CIVIL
 A Partir de: 12/05/2017

Processo N.: 63/17

Nome: (108030/2) RICARDO SILVA RODRIGUES
 Cargo/Função: (9175) INVESTIGADOR DE POLÍCIA/LC344/407
 Para Un. Adm: (134082) DELEGACIA ESPEC.DE DELITOS DE TRÂNSITO/

RONDONÓPOL

A Partir de: 08/05/2017

Processo N.: 40/17

Nome: (232197/2) SIVANILDO DE SOUZA CAVALCANTE
 Cargo/Função: (9175) INVESTIGADOR DE POLÍCIA/LC344/407
 Para Un. Adm: (176982) DELEGACIA ESPEC. DE ROUBOS E FURTOS/ VARZEA

GRANDE

A Partir de: 22/05/2017

Processo N.: 31/17

Nome: (35643/1) VALDECI MARCELINO DE MOURA
 Cargo/Função: (9175) INVESTIGADOR DE POLÍCIA/LC344/407
 Para Un. Adm: (177024) DELEGACIA DE POLÍCIA DO CENTRO/ VARZEA

GRANDE

A Partir de: 24/04/2017

Processo N.: 34/17

Nome: (95864/1) VANTUIR RAMOS DIAS
 Cargo/Função: (9175) INVESTIGADOR DE POLÍCIA/LC344/407
 Para Un. Adm: (132160) DIR. DE POLÍCIA JUDICIARIA CIVIL

METROPOLITANA

A Partir de: 03/05/2017

Processo N.: 59/17

Nome: (268304/1) VICTOR ANDRE SILVA E TAQUES
 Cargo/Função: (9175) INVESTIGADOR DE POLÍCIA/LC344/407
 Para Un. Adm: (020826) DIR. GERAL DE POLÍCIA JUDICIÁRIA CIVIL
 A Partir de: 11/05/2017

Processo N.: 35/17

Nome: (229864/2) WALLYSON RENAN BERTULIO BISPO
 Cargo/Função: (9175) INVESTIGADOR DE POLÍCIA/LC344/407
 Para Un. Adm: (177024) DELEGACIA DE POLÍCIA DO CENTRO/ VARZEA

GRANDE

A Partir de: 04/05/2017

Processo N.: 57/17

Nome: (97450/1) ZELIA REGINA DA SILVA SANTOS
 Cargo/Função: (9200) ESCRIVAO DE POLÍCIA/LC318/407
 Para Un. Adm: (134104) DELEGACIA ESP.DE DEFESA DA MULHER/

RONDONÓPOLIS

A Partir de: 04/05/2017

PUBLICADA, REGISTRADA, CUMPRA-SE.
 Cuiabá-MT, 01 de Junho de 2017.
 Fernando Vasco Spinelli Pigozzi
 Delegado Geral da Polícia Judiciária Civil

BOLETIM DE PESSOAL/PJC/00249/2017

DE: 01/06/2017

O Delegado Geral da Polícia Judiciária Civil no uso de suas atribuições que lhes são conferidas por lei,

Resolve: DEFERIR

Evento: LICENCA PARA TRATAMENTO DE SAUDE

Processo N.:

Nome: (92196/1) JEFFERSON DIAS CHAVES
 Cargo/Função: (2348) DELEGADO DE POLÍCIA
 Un. Adm: (133191) DELEGACIA DE POLÍCIA DO CARUMBÉ/CUIABA
 A Partir de: 22/05/2017 Até20/06/2017

Processo N.:

Nome: (203463/1) LAURA VIVIANE DE ALMEIDA COUTO
 Cargo/Função: (9175) INVESTIGADOR DE POLÍCIA/LC344/407
 Un. Adm: (177300) DELEGACIA DE POLÍCIA DO CENTRO/ BARRA DO GARÇAS
 A Partir de: 01/05/2017 Até30/05/2017

Processo N.:

Nome: (268011/1) MONIQUE DOS SANTOS MARTINEZ
 Cargo/Função: (9175) INVESTIGADOR DE POLÍCIA/LC344/407
 Un. Adm: (133620) DELEGACIA DE POLÍCIA DE ARAPUTANGA
 A Partir de: 24/05/2017 Até22/06/2017

Processo N.:

Nome: (92179/1) SILVIA MARISA LUNKES
 Cargo/Função: (9200) ESCRIVAO DE POLÍCIA/LC318/407
 Un. Adm: (177326) DELEGACIA REG. DE CONFRESA
 A Partir de: 01/06/2017 Até28/09/2017

Processo N.:

Nome: (93179/2) WALDEIR DIAS PEREIRA
 Cargo/Função: (9175) INVESTIGADOR DE POLÍCIA/LC344/407
 Un. Adm: (133086) DELEGACIA ESPEC. DE DEFESA DA MULHER/CBA
 A Partir de: 07/05/2017 Até04/08/2017

PUBLICADA, REGISTRADA, CUMPRA-SE.
 Cuiabá-MT, 01 de Junho de 2017.
 Fernando Vasco Spinelli Pigozzi
 Delegado Geral da Polícia Judiciária Civil

PMMT**POLÍCIA MILITAR**

BOLETIM DE PESSOAL/PM/00143/2017

DE: 01/06/2017

O Comandante Geral da PM-MT no uso de suas atribuições que lhes são conferidas por lei,

Resolve: DEFERIR

Evento: LICENCA PARA TRATAMENTO DE SAUDE

Processo N.:

Nome: (59095/1) CRISTYANO CASSIO GONCALVES DE VASCONCELOS
 Cargo/Função: (2120) MAJOR LC 541/2014
 Un. Adm: (168491) COMANDO REGIONAL VII - TANGARA DA SERRA
 A Partir de: 18/05/2017 Até31/05/2017

Processo N.:

Nome: (229878/1) FERNANDO CESAR DE OLIVEIRA
 Cargo/Função: (8909) SOLDADO LC 541/2014
 Un. Adm: (166820) 3ºBATALHAO DE POLÍCIA MILITAR - SEDE - CPA
 A Partir de: 16/05/2017 Até25/05/2017

Processo N.:

Nome: (20027/1) FRANCISCO PEREIRA DOS SANTOS
 Cargo/Função: (2210) PRIMEIRO SARGENTO LC 541/2014
 Un. Adm: (167509) COMANDO REGIONAL IV - RONDONÓPOLIS
 A Partir de: 30/05/2017 Até08/06/2017

Processo N.:

Nome: (208228/1) NEIVEDY NIVALDO APARECIDO RODRIGUES DA SILVA
 Cargo/Função: (8909) SOLDADO LC 541/2014
 Un. Adm: (175951) 14ªCIA. INDEPENDENTE DE PM - SEDE - NOVA MUTUM
 A Partir de: 30/05/2017 Até05/06/2017

Processo N.:

Nome: (208228/1) NEIVEDY NIVALDO APARECIDO RODRIGUES DA SILVA
 Cargo/Função: (8909) SOLDADO LC 541/2014
 Un. Adm: (175951) 14ªCIA. INDEPENDENTE DE PM - SEDE - NOVA MUTUM
 A Partir de: 25/05/2017 Até29/05/2017

Processo N.:

Nome: (111492/1) NILSON INACIO DIAS
 Cargo/Função: (8895) CABO LC 541/2014
 Un. Adm: (167509) COMANDO REGIONAL IV - RONDONÓPOLIS
 A Partir de: 28/05/2017 Até11/06/2017

Processo N.:

Nome: (38606/1) OLAVO ALMEIDA DE JESUS
 Cargo/Função: (2196) SUB-TENENTE LC 541/2014
 Un. Adm: (175846) 16ºBATALHAO DE PM - SEDE - AGUA BOA
 A Partir de: 08/05/2017 Até17/05/2017

Processo N.:

Nome: (38570/1) RAFAEL DIAS DE CARVALHO
Cargo/Função: (2226) TERCEIRO SARGENTO LC 541/2014
Un. Adm: (167134) 4º BATALHÃO DE POL. MILITAR - VARZEA GRANDE
A Partir de: 11/05/2017 Até 09/06/2017

Processo N.:

Nome: (229778/1) ROBSON MENDONÇA MONTEIRO
Cargo/Função: (8909) SOLDADO LC 541/2014
Un. Adm: (175595) 14º BATALHÃO DE PM - SEDE - PRIMAVERA DO LESTE
A Partir de: 26/05/2017 Até 29/05/2017

Processo N.:

Nome: (232684/1) TATIANE GARCIA FERREIRA
Cargo/Função: (8909) SOLDADO LC 541/2014
Un. Adm: (169242) COMANDO ESPECIALIZADO
A Partir de: 17/05/2017 Até 30/05/2017

PUBLICADA, REGISTRADA, CUMPRADA-SE.
Cuiabá-MT, 01 de Junho de 2017.
Jorge Luiz de Magalhães
Comandante Geral da PM-MT

POLITEC

PERÍCIA OFICIAL E IDENTIFICAÇÃO TÉCNICA

BOLETIM DE PESSOAL/POLITEC/00201/2017

DE: 01/06/2017

O Diretor Geral da POLITEC no uso de suas atribuições que lhes são conferidas por lei,

Resolve: CONCEDER

Evento: ADICIONAL NOTURNO

Processo N.: OF 066/2017/GRAA

Nome: (132384/17) ALLAN FORTINI MATEUS
Cargo/Função: (10910) PERITO OFICIAL CRIMINAL
Un. Adm: (159433) GER. REGIONAL DA POLITEC DE ALTO ARAGUIA
A Partir de: 04/05/2017 Até 04/05/2017

Processo N.: OF 066/2017/GRAA

Nome: (255451/1) ANDRE LABEGALINI
Cargo/Função: (10910) PERITO OFICIAL CRIMINAL
Un. Adm: (159433) GER. REGIONAL DA POLITEC DE ALTO ARAGUIA
A Partir de: 01/05/2017 Até 01/05/2017

Processo N.: Boletim de A.N.NAVVS

Nome: (232496/2) CINELMA SOARES MACIEL
Cargo/Função: (6052) TECNICO DESENV ECO SOC L 10177/14
Un. Adm: (159140) DIR. METROPOLITANA DE MEDICINA LEGAL
A Partir de: 01/02/2017 Até 01/02/2017

Processo N.: Boletim de A.N.NAVVS

Nome: (232496/2) CINELMA SOARES MACIEL
Cargo/Função: (6052) TECNICO DESENV ECO SOC L 10177/14
Un. Adm: (159140) DIR. METROPOLITANA DE MEDICINA LEGAL
A Partir de: 01/03/2017 Até 01/03/2017

Processo N.: OF 066/2017/GRAA

Nome: (255442/1) MURILO CRUVINEL QUINTAS
Cargo/Função: (10910) PERITO OFICIAL CRIMINAL
Un. Adm: (159433) GER. REGIONAL DA POLITEC DE ALTO ARAGUIA
A Partir de: 01/05/2017 Até 01/05/2017

PUBLICADA, REGISTRADA, CUMPRADA-SE.
Cuiabá-MT, 01 de Junho de 2017.
Reginaldo Rossi do Carmo
Diretor Geral da POLITEC

BOLETIM DE PESSOAL/POLITEC/00202/2017

DE: 01/06/2017

O Diretor Geral da POLITEC no uso de suas atribuições que lhes são conferidas por lei,

Resolve: DEFERIR

Evento: LICENÇA PARA TRATAMENTO DE SAUDE

Processo N.:

Nome: (94599/1) CRISTIANE DE OLIVEIRA CAPELLA MARGOTTI
Cargo/Função: (10979) PAPILOSCOPISTA
Un. Adm: (172022) UNID.ESPEC.CONTROLE MOVIMENTACAO PESSOAL
A Partir de: 15/05/2017 Até 12/06/2017

PUBLICADA, REGISTRADA, CUMPRADA-SE.
Cuiabá-MT, 01 de Junho de 2017.
Reginaldo Rossi do Carmo
Diretor Geral da POLITEC

SEJUDH

SECRETARIA DE ESTADO DE JUSTIÇA E DIREITOS HUMANOS

O Secretário de Estado de Justiça e Direitos Humanos no uso de suas atribuições que lhes são conferidas por lei,

Resolve: AUTORIZAR

Objeto: CONTRATAÇÃO TEMPORÁRIA POR MOTIVO DE URGÊNCIA

CONTRATO/SEJUDH/00021/201

DE: 01/06/2017

Processo N.º:

Contratado: (278423/1) LORISVINO RODRIGUES PEDRO
CPF: 002.899.881-28
Cargo/Função: (9249) AGENTE DE SEGURANÇA SOCIOEDUCATIVO
Referência: A-001 Carga Horária: 40 horas semanais
Un. Adm: (190543) GER. DO CENTRO DE ATEND. SOC. DE INT. MASC.

CUIABA

A Partir de: 18/05/2017 Até 17/05/2018

PUBLICADA, REGISTRADA, CUMPRADA-SE.
Cuiabá-MT, 01 de Junho de 2017.
Ailton Benedito de Siqueira Júnior
Secretário de Estado de Justiça e Direitos Humanos

O Secretário de Estado de Justiça e Direitos Humanos no uso de suas atribuições que lhes são conferidas por lei,

Resolve: DISTRATAR

Objeto: CONTRATAÇÃO TEMPORÁRIA POR MOTIVO DE URGÊNCIA

CONTRATO/SEJUDH/00022/201 DE: 01/06/2017

Processo N.º: 121548/2017

Contratado: (264915/1) ALEX PEREIRA DE SOUSA

CPF: 015.535.385-36

Cargo/Função: (9249) AGENTE DE SEGURANÇA SOCIOEDUCATIVO

Un. Adm: (190675) GER. REG. DO CENTRO DE ATEND. SOC.-POLO LUCAS

DO R

Em: 28/05/2017

PUBLICADA, REGISTRADA, CUMPRADA-SE.
Cuiabá-MT, 01 de Junho de 2017.
Ailton Benedito de Siqueira Júnior
Secretário de Estado de Justiça e Direitos Humanos

BOLETIM DE PESSOAL/SEJUDH/00433/2017

DE: 01/06/2017

O Secretário de Estado de Justiça e Direitos Humanos no uso de suas atribuições que lhes são conferidas por lei,

Resolve: CONCEDER

Evento: ADICIONAL NOTURNO

Processo N.: sol

Nome: (248904/1) FABIANA RODRIGUES DE SOUZA

Cargo/Função: (10290) AGENTE SISTEMA PENITENC LC 423

Un. Adm: (162710) DIR.DE CADEIA PUBLICA FEMININA DE COLIDER

A Partir de: 01/05/2017 Até 01/05/2017

Processo N.: sol

Nome: (233319/1) FABIO ANTONIO GIMENEZ MONGELO

Cargo/Função: (10290) AGENTE SISTEMA PENITENC LC 423

Un. Adm: (162710) DIR.DE CADEIA PUBLICA FEMININA DE COLIDER

A Partir de: 01/05/2017 Até 01/05/2017

Processo N.: sol

Nome: (248725/1) FELIPE VIEIRA DOS SANTOS

Cargo/Função: (10290) AGENTE SISTEMA PENITENC LC 423

Un. Adm: (162710) DIR.DE CADEIA PUBLICA FEMININA DE COLIDER

A Partir de: 01/05/2017 Até 01/05/2017

Processo N.: sol

Nome: (233367/1) JOSIMAR LIMA DOS SANTOS

Cargo/Função: (10290) AGENTE SISTEMA PENITENC LC 423

Un. Adm: (162710) DIR.DE CADEIA PUBLICA FEMININA DE COLIDER

A Partir de: 01/05/2017 Até 01/05/2017

Processo N.: sol

Nome: (233386/1) JOZIAS LIMA DOS SANTOS

Cargo/Função: (10290) AGENTE SISTEMA PENITENC LC 423

Un. Adm: (162710) DIR.DE CADEIA PUBLICA FEMININA DE COLIDER

A Partir de: 01/05/2017 Até 01/05/2017

Processo N.: sol

Nome: (123486/2) LIDIANE DA SILVA ADAO

Cargo/Função: (10290) AGENTE SISTEMA PENITENC LC 423

Un. Adm: (162710) DIR.DE CADEIA PUBLICA FEMININA DE COLIDER

A Partir de: 01/05/2017 Até 01/05/2017

Processo N.: sol

Nome: (248736/1) LUZIA PEREIRA DE OLIVEIRA

Cargo/Função: (10290) AGENTE SISTEMA PENITENC LC 423

Un. Adm: (162710) DIR.DE CADEIA PUBLICA FEMININA DE COLIDER

A Partir de: 01/05/2017 Até 01/05/2017

Processo N.: sol

Nome: (219879/4) MARCIA JUCELIA CRACO

Cargo/Função: (10290) AGENTE SISTEMA PENITENC LC 423

Un. Adm: (162710) DIR.DE CADEIA PUBLICA FEMININA DE COLIDER

A Partir de: 01/05/2017 Até 01/05/2017

Processo N.: sol

Nome: (219215/2) MARCIO EDER VACARO DE AQUINO

Cargo/Função: (10290) AGENTE SISTEMA PENITENC LC 423

Un. Adm: (162710) DIR.DE CADEIA PUBLICA FEMININA DE COLIDER

A Partir de: 01/05/2017 Até 01/05/2017

Processo N.: sol

Nome: (133260/15) NEY BARBOZA DA SILVA

Cargo/Função: (10290) AGENTE SISTEMA PENITENC LC 423

Un. Adm: (162710) DIR.DE CADEIA PUBLICA FEMININA DE COLIDER
A Partir de: 01/05/2017 Até01/05/2017

Processo N.: sol
Nome: (217759/2) RENATO DE LUNA DANTAS
Cargo/Função: (10290) AGENTE SISTEMA PENITENC LC 423
Un. Adm: (190365) DIR. DO CENTRO DE DET. PROV.DE LUCAS DO RIO VERDE
A Partir de: 01/05/2017 Até01/05/2017

Processo N.: sol
Nome: (200041/3) ROBSON CANDIDO DE OLIVEIRA
Cargo/Função: (10290) AGENTE SISTEMA PENITENC LC 423
Un. Adm: (162710) DIR.DE CADEIA PUBLICA FEMININA DE COLIDER
A Partir de: 01/05/2017 Até01/05/2017

Processo N.: sol
Nome: (233423/1) ROSELY BENICIO DE SOUZA
Cargo/Função: (10290) AGENTE SISTEMA PENITENC LC 423
Un. Adm: (162710) DIR.DE CADEIA PUBLICA FEMININA DE COLIDER
A Partir de: 01/05/2017 Até01/05/2017

PUBLICADA, REGISTRADA, CUMpra-SE.
Cuiabá-MT, 01 de Junho de 2017.
Airtton Benedito de Siqueira Júnior
Secretário de Estado de Justiça e Direitos Humanos

BOLETIM DE PESSOAL/SEJUDH/00434/2017 DE: 01/06/2017

O Secretário de Estado de Justiça e Direitos Humanos no uso de suas atribuições que lhes são conferidas por lei,

Resolve: DEFERIR
Evento: LICENCA PARA TRATAMENTO DE SAUDE

Processo N.:
Nome: (118677/1) ADRIANA MARIA TEIXEIRA
Cargo/Função: (10290) AGENTE SISTEMA PENITENC LC 423
Un. Adm: (162388) SUBDIR. DO CENTRO DE RESSOCIALIZAÇÃO DE CUIABA
A Partir de: 16/05/2017 Até14/06/2017

Processo N.:
Nome: (251198/1) ANA FLAVIA RIBEIRO MESQUITA SE BALAO
Cargo/Função: (9202) ASSIST. DO SISTEMA SOCIOEDUCATIVO
Un. Adm: (180823) GER. DE AQUISIÇÕES
A Partir de: 15/05/2017 Até12/06/2017

Processo N.:
Nome: (236970/1) CRISTINA MOREIRA BARBOSA NUNES
Cargo/Função: (10280) PROF.NIV.SUP.SIST.PENITENCIARIO
Un. Adm: (190314) DIR. DO CENTRO DE DETEN. PROV. DE PONTES E LACERDA
A Partir de: 26/05/2017 Até23/08/2017

Processo N.:
Nome: (233313/1) EDMAR MENDES FELISMINO
Cargo/Função: (9249) AGENTE DE SEGURANÇA SOCIOEDUCATIVO
Un. Adm: (190543) GER. DO CENTRO DE ATEND. SOC. DE INT. MASC. CUIABA
A Partir de: 15/05/2017 Até29/05/2017

Processo N.:
Nome: (100655/2) ESTELITA GOMES DA SILVA SOUZA
Cargo/Função: (10290) AGENTE SISTEMA PENITENC LC 423
Un. Adm: (162426) SUBDIR.DA PENITENC.FEMININA"ANA MARIA DO COUTO
MAY
A Partir de: 19/05/2017 Até23/05/2017

Processo N.:
Nome: (250455/1) GUIOMAR SILVA DA COSTA
Cargo/Função: (10290) AGENTE SISTEMA PENITENC LC 423
Un. Adm: (163015) DIR.DE CADEIA PUBLICA DE NOVA XAVANTINA
A Partir de: 01/05/2017 Até30/05/2017

Processo N.:
Nome: (115324/1) JANETH DE ALMEIDA CAMPOS
Cargo/Função: (10290) AGENTE SISTEMA PENITENC LC 423
Un. Adm: (162426) SUBDIR.DA PENITENC.FEMININA"ANA MARIA DO COUTO
MAY
A Partir de: 22/05/2017 Até05/06/2017

Processo N.:
Nome: (138935/1) JOEL CORREA FERRAZ
Cargo/Função: (10290) AGENTE SISTEMA PENITENC LC 423
Un. Adm: (193933) GER. DE MONITORAMENTO
A Partir de: 22/05/2017 Até25/05/2017

Processo N.:
Nome: (92623/5) REJANE MARIA CRESTANI
Cargo/Função: (10280) PROF.NIV.SUP.SIST.PENITENCIARIO
Un. Adm: (162388) SUBDIR. DO CENTRO DE RESSOCIALIZAÇÃO DE CUIABA
A Partir de: 17/05/2017 Até15/07/2017

Processo N.:
Nome: (124879/1) SHEYLA PEREIRA VASCONCELOS
Cargo/Função: (10290) AGENTE SISTEMA PENITENC LC 423
Un. Adm: (190209) SUBDIR. DA PENITENCIARIA CENTRAL DO ESTADO
A Partir de: 11/05/2017 Até09/06/2017

Processo N.:
Nome: (233195/1) WALDENI SANTANA DA COSTA
Cargo/Função: (10290) AGENTE SISTEMA PENITENC LC 423
Un. Adm: (162701) DIR.DE CADEIA PUBLICA DE CANARANA

A Partir de: 28/04/2017 Até26/06/2017

PUBLICADA, REGISTRADA, CUMpra-SE.
Cuiabá-MT, 01 de Junho de 2017.
Airtton Benedito de Siqueira Júnior
Secretário de Estado de Justiça e Direitos Humanos

BOLETIM DE PESSOAL/SEJUDH/00435/2017 DE: 01/06/2017

O Secretário de Estado de Justiça e Direitos Humanos no uso de suas atribuições que lhes são conferidas por lei,

Resolve: DEFERIR
Evento: LICENCA PARA TRATAMENTO DE SAUDE EM PESSOA DA FAMILIA

Processo N.:
Nome: (226075/1) CRISTINA CARDOSO FERREIRA
Cargo/Função: (10280) PROF.NIV.SUP.SIST.PENITENCIARIO
Un. Adm: (189960) COORD. DE SERVIÇOS DE ALIMENTAÇÃO
A Partir de: 15/05/2017 Até19/05/2017

Processo N.:
Nome: (236850/1) RAFAEL DO ESPIRITO SANTO OLIVEIRA
Cargo/Função: (10290) AGENTE SISTEMA PENITENC LC 423
Un. Adm: (162612) DIR.DE CADEIA PUBLICA DE CACERES
A Partir de: 25/05/2017 Até31/05/2017

PUBLICADA, REGISTRADA, CUMpra-SE.
Cuiabá-MT, 01 de Junho de 2017.
Airtton Benedito de Siqueira Júnior
Secretário de Estado de Justiça e Direitos Humanos

BOLETIM DE PESSOAL/SEJUDH/00436/2017 DE: 01/06/2017

O Secretário de Estado de Justiça e Direitos Humanos no uso de suas atribuições que lhes são conferidas por lei,

Resolve: RETIFICAR
Evento: Adicional de Insalubridade LC 502

Processo N.: Notificação de rescisao contratual
Nome: (264915/1) ALEX PEREIRA DE SOUSA
Cargo/Função: (9247) AGENTE SOC. DO SISTEMA SOCIOEDUCATIVO
Un. Adm: (190675) GER. REG. DO CENTRO DE ATEND. SOC.-POLO LUCAS DO R
A Partir de: 03/08/2015 Até27/05/2017

Processo N.: 279210/2017
Nome: (95315/1) EVANILSON MAGALHAES DA SILVA
Cargo/Função: (10290) AGENTE SISTEMA PENITENC LC 423
Un. Adm: (162345) SUBDIR. DA PENITENCIARIA PASCOAL RAMOS
A Partir de: 01/11/2014 Até

PUBLICADA, REGISTRADA, CUMpra-SE.
Cuiabá-MT, 01 de Junho de 2017.
Airtton Benedito de Siqueira Júnior
Secretário de Estado de Justiça e Direitos Humanos

SEDUC

SECRETARIA DE ESTADO DE EDUCAÇÃO

PORTARIA/SEDUC/00309/2017 DE: 01/06/2017

O Secretário de Estado de Educação, Esporte e Lazer no uso de suas atribuições que lhes são conferidas por lei,

Resolve: DESIGNAR
Evento: Designação de Função/Função de Confiança

Processo N.: 1000002519108
Nome: (122914/7) ANGELA CLAUDIA SCHMIDT
Cargo/Função: (3689) DIRETOR DE ESCOLA/FDE
Un. Adm: (049646) E.E. PAULO FREIRE
A Partir de: 15/05/2017 Até31/12/2018

PUBLICADA, REGISTRADA, CUMpra-SE.
Cuiabá-MT, 01 de Junho de 2017.
Marco Aurelio Marrafon
Secretário de Estado de Educação, Esporte e Lazer

PORTARIA/SEDUC/00310/2017 DE: 01/06/2017

O Secretário de Estado de Educação, Esporte e Lazer no uso de suas atribuições que lhes são conferidas por lei,

Resolve: CESSAR OS EFEITOS
Evento: Aulas Adicionais SEDUC

Processo N.: 1000002439354
Nome: (109993/21) DIRCEU LUIS PICH

Cargo/Função: (3441) PROFESSOR EDUC. BASICA
Un. Adm: (015091) E.E. ANTONIO GROHS
A Partir de: 12/05/2017

Processo N.: 1000002439364

Nome: (109993/21) DIRCEU LUIS PICH

Cargo/Função: (3441) PROFESSOR EDUC. BASICA
Un. Adm: (015091) E.E. ANTONIO GROHS
A Partir de: 12/05/2017

PUBLICADA, REGISTRADA, CUMPRE-SE.
Cuiabá-MT, 01 de Junho de 2017.
Marco Aurelio Marrafon
Secretário de Estado de Educação, Esporte e Lazer

O Secretário de Estado de Educação, Esporte e Lazer no uso de suas atribuições que lhes são conferidas por lei,

Resolve: AUTORIZAR - SEDUC

Objeto: CONTRATO TEMPORARIO EM SUBSTITUIÇÃO POR MOTIVO DE URGÊNCIA
CONTRATO/SEDUC/50035/2017 DE: 01/06/2017

Processo N.: 1000002498863

Contratado: (239420/13) ELIANE DO CARMO FERREIRA, CPF: 932.413.801-49; Cargo/Função: (3506) CONTR. TEMP. FUNCAO PROF. HABILITADO; Ref: B-001; CH: 20H
Hab.: LICENCIATURA PLENA EM LETRAS/ESPANHOL; Motivo: ; Un. Adm: (156396) E.E. SANTO ANTONIO; De: 27/04/2017 a 16/05/2017
Substituído: (219711/14) MAKSIMILLA VIEIRA MARTINS RAMOS

CONTRATO/SEDUC/50036/2017 DE: 01/06/2017

Processo N.: 1000002520479

Contratado: (240716/3) SANDRA DOS REIS MANDINGA, CPF: 003.693.481-09; Cargo/Função: (3506) CONTR. TEMP. FUNCAO PROF. HABILITADO; Ref: B-001; CH: 01H
Hab.: LICENCIATURA PLENA EM PEDAGOGIA; Motivo: ; Un. Adm: (104230) E.E. PROF. ELIDIO MURCELLI FILHO; De: 06/05/2017 a 20/05/2017
Substituído: (247176/14) VIVIANE ROCHA SIQUEIRA DE OLIVEIRA

CONTRATO/SEDUC/50037/2017 DE: 01/06/2017

Processo N.: 1000002520769

Contratado: (275910/5) EVA MEIRA DA CUNHA, CPF: 654.651.481-87; Cargo/Função: (3506) CONTR. TEMP. FUNCAO PROF. HABILITADO; Ref: B-001; CH: 01H
Hab.: LICENCIATURA PLENA EM CIENCIAS BIOLOGICAS; Motivo: ; Un. Adm: (154172) E.E. LUIZ CARLOS CECONELLO; De: 15/05/2017 a 20/05/2017
Substituído: (133120/43) MARGARIDA OGALHA GARCIA

CONTRATO/SEDUC/50038/2017 DE: 01/06/2017

Processo N.: 1000002520790

Contratado: (112952/17) LUCIANO SOUZA DE ARRUDA, CPF: 460.795.301-63; Cargo/Função: (3506) CONTR. TEMP. FUNCAO PROF. HABILITADO; Ref: B-001; CH: 01H
Hab.: LICENCIATURA PLENA EM FILOSOFIA/HISTORIA; Motivo: ; Un. Adm: (009520) E.E. ANDRE AVELINO RIBEIRO; De: 06/05/2017 a 13/05/2017
Substituído: (140216/1) DOMINGOS SAVIO DUARTE MELO

CONTRATO/SEDUC/50039/2017 DE: 01/06/2017

Processo N.: 1000002515338

Contratado: (119762/32) VALDERI PEREIRA DE JESUS, CPF: 576.788.121-91; Cargo/Função: (3506) CONTR. TEMP. FUNCAO PROF. HABILITADO; Ref: B-001; CH: 20H
Hab.: LICENCIATURA PLENA EM PEDAGOGIA; Motivo: ; Un. Adm: (038660) E.E. TAPIRAPE; De: 02/05/2017 a 06/05/2017
Substituído: (33355/1) MARILDE PEREIRA

PUBLICADA, REGISTRADA, CUMPRE-SE.
Cuiabá-MT, 01 de Junho de 2017.
Marco Aurelio Marrafon
Secretário de Estado de Educação, Esporte e Lazer

O Secretário de Estado de Educação, Esporte e Lazer no uso de suas atribuições que lhes são conferidas por lei,

Resolve: CANCELAR - SEDUC

Objeto: CONTRATO TEMPORARIO EM SUBSTITUIÇÃO POR MOTIVO DE URGÊNCIA
CONTRATO/SEDUC/50040/2017 DE: 01/06/2017

Processo N.: 1000002416122

Contratado: (216944/33) ANGELA RODRIGUES DE SOUZA, CPF: 593.822.601-53; Cargo/Função: (3506) CONTR. TEMP. FUNCAO PROF. HABILITADO; Ref: B-001; CH: 05H
Hab.: LICENCIATURA PLENA EM LETRAS/INGLÊS; Motivo: ; Un. Adm: (184586) E. E. MANOEL DE BARROS; Em: 22/05/2017
Substituído: (84995/7) ALEXANDRA MAURICIA VALERO CAIRES

CONTRATO/SEDUC/50041/2017 DE: 01/06/2017

Processo N.: 1000002415679

Contratado: (269835/14) ADRIANA DO ROCIO GONCALVES SILVA, CPF: 028.097.419-13; Cargo/Função: (3506) CONTR. TEMP. FUNCAO PROF. HABILITADO; Ref: B-001; CH: 11H
Hab.: LICENCIATURA PLENA EM HISTÓRIA; Motivo: ; Un. Adm: (154156) E.E. PAULO FREIRE; Em: 29/05/2017
Substituído: (235206/1) LILIAN ELISABETH DOS SANTOS OLIVEIRA E SILVA

CONTRATO/SEDUC/50042/2017 DE: 01/06/2017

Processo N.: 1000002447581

Contratado: (278195/3) ROSANA SILVA AGUIAR, CPF: 809.650.751-68; Cargo/Função: (3506) CONTR. TEMP. FUNCAO PROF. HABILITADO; Ref: B-001; CH: 04H
Hab.: LICENCIATURA PLENA EM PEDAGOGIA; Motivo: ; Un. Adm: (069230) E.E. ANTONIO CARLOS MOURA; Em: 20/05/2017
Substituído: (43583/28) JOSE DE MOURA RODRIGUES

PUBLICADA, REGISTRADA, CUMPRE-SE.
Cuiabá-MT, 01 de Junho de 2017.
Marco Aurelio Marrafon
Secretário de Estado de Educação, Esporte e Lazer

O Secretário de Estado de Educação, Esporte e Lazer no uso de suas atribuições que lhes são conferidas por lei,

Resolve: AUTORIZAR - SEDUC

Objeto: CONTRATAÇÃO TEMPORARIA POR MOTIVO DE URGÊNCIA

CONTRATO/SEDUC/50043/2017 DE: 01/06/2017

Processo N.: 1000002510895

Contratado: (101732/16) MARCELA SANTOS BRAGA; CPF: 938.915.041-87; Cargo/Função: (3506) CONTR. TEMP. FUNCAO PROF. HABILITADO; Ref: B-001; CH: 20H
Hab.: LICENCIATURA PLENA EM PEDAGOGIA; Motivo: VACÂNCIA; Un. Adm: (021687) E.E. PEDRO NECA; De: 01/04/2017 a 05/04/2017

CONTRATO/SEDUC/50044/2017 DE: 01/06/2017

Processo N.: 1000002484617

Contratado: (105496/18) ANTONIO EDUARDO PINHEIRO; CPF: 337.958.601-30; Cargo/Função: (3506) CONTR. TEMP. FUNCAO PROF. HABILITADO; Ref: B-001; CH: 02H
Hab.: LICENCIATURA PLENA EM CIENCIAS NATURAIS E MATEMATICA; Motivo: DATA INICIAL; Un. Adm: (176770) E. E. JARAGUA; De: 13/02/2017 a 13/04/2017

CONTRATO/SEDUC/50045/2017 DE: 01/06/2017

Processo N.: 1000002519114

Contratado: (113395/57) FABIO JUNIOR PAES DE MORAIS; CPF: 969.622.831-72; Cargo/Função: (3506) CONTR. TEMP. FUNCAO PROF. HABILITADO; Ref: B-001; CH: 03H
Hab.: LICENCIATURA PLENA EM CIENCIAS BIOLOGICAS; Motivo: VACÂNCIA; Un. Adm: (013021) E.E. CARLOS IRIGARAY FILHO; De: 08/05/2017 a 21/05/2017

CONTRATO/SEDUC/50046/2017 DE: 01/06/2017

Processo N.: 1000002511156

Contratado: (113409/50) IVETE LIMA DOS SANTOS; CPF: 001.727.221-10; Cargo/Função: (3506) CONTR. TEMP. FUNCAO PROF. HABILITADO; Ref: B-001; CH: 09H
Hab.: LICENCIATURA PLENA EM HISTÓRIA; Motivo: VACÂNCIA; Un. Adm: (014486) E.E. REGINA TENORIO OLIVEIRA; De: 11/05/2017 a 22/12/2017

PUBLICADA, REGISTRADA, CUMPRE-SE.
Cuiabá-MT, 01 de Junho de 2017.
Marco Aurelio Marrafon
Secretário de Estado de Educação, Esporte e Lazer

O Secretário de Estado de Educação, Esporte e Lazer no uso de suas atribuições que lhes são conferidas por lei,

Resolve: CANCELAR - SEDUC

Objeto: CONTRATAÇÃO TEMPORARIA POR MOTIVO DE URGÊNCIA

CONTRATO/SEDUC/50047/2017 DE: 01/06/2017

Processo N.: 1000002415721

Contratado: (128540/23) CLAUDIA DA SILVA; CPF: 003.861.041-82; Cargo/Função: (3506) CONTR. TEMP. FUNCAO PROF. HABILITADO; Ref: B-001; CH: 10H
Hab.: LICENCIATURA PLENA EM HISTÓRIA; Motivo: VACÂNCIA; Un. Adm: (173282) E. E. PROFª NEIDE ENARA SIMA; Em: 22/12/2017

PUBLICADA, REGISTRADA, CUMPRE-SE.
Cuiabá-MT, 01 de Junho de 2017.
Marco Aurelio Marrafon
Secretário de Estado de Educação, Esporte e Lazer

O Secretário de Estado de Educação, Esporte e Lazer no uso de suas atribuições que lhes são conferidas por lei,

Resolve: AUTORIZAR - SEDUC

Objeto: CONTRATAÇÃO TEMPORARIA POR MOTIVO DE URGÊNCIA

CONTRATO/SEDUC/50048/2017 DE: 01/06/2017

Processo N.: 1000002517943

Contratado: (130910/46) MARINETH RODRIGUES TAQUES; CPF: 689.029.051-87; Cargo/Função: (3506) CONTR. TEMP. FUNCAO PROF. HABILITADO; Ref: B-001; CH: 05H
Hab.: LICENCIATURA PLENA EM GEOGRAFIA; Motivo: VACÂNCIA; Un. Adm: (012360) CEJA LICINIO MONTEIRO DA SILVA; De: 22/05/2017 a 22/12/2017

PUBLICADA, REGISTRADA, CUMPRE-SE.
Cuiabá-MT, 01 de Junho de 2017.
Marco Aurelio Marrafon
Secretário de Estado de Educação, Esporte e Lazer

O Secretário de Estado de Educação, Esporte e Lazer no uso de suas atribuições que lhes são conferidas por lei,

Resolve: CANCELAR - SEDUC

Objeto: CONTRATAÇÃO TEMPORARIA POR MOTIVO DE URGÊNCIA

CONTRATO/SEDUC/50049/2017 DE: 01/06/2017

Processo N.: 1000002416029

Contratado: (134760/21) MARIA DE FATIMA PATO; CPF: 650.430.811-04; Cargo/Função: (3506) CONTR. TEMP. FUNCAO PROF. HABILITADO; Ref: B-001; CH: 09H
Hab.: LICENCIATURA PLENA EM PEDAGOGIA; Motivo: VACÂNCIA; Un. Adm: (173282) E. E. PROFª NEIDE ENARA SIMA; Em: 22/12/2017

CONTRATO/SEDUC/50050/2017 DE: 01/06/2017

Processo N.: 1000002510882

Contratado: (135995/15) SUELY XAVIER DE SOUZA; CPF: 959.676.801-87; Cargo/Função: (3506) CONTR. TEMP. FUNCAO PROF. HABILITADO; Ref: B-001; CH: 01H
Hab.: LICENCIATURA PLENA EM GEOGRAFIA; Motivo: ABERTURA DE TURMA; Un. Adm: (011002) E.E. PINDORAMA; Em: 22/12/2017

PUBLICADA, REGISTRADA, CUMPRE-SE.
Cuiabá-MT, 01 de Junho de 2017.
Marco Aurelio Marrafon
Secretário de Estado de Educação, Esporte e Lazer

O Secretário de Estado de Educação, Esporte e Lazer no uso de suas atribuições que lhes são conferidas por lei,

Resolve: AUTORIZAR - SEDUC

Objeto: CONTRATAÇÃO TEMPORARIA POR MOTIVO DE URGÊNCIA

CONTRATO/SEDUC/50051/2017 DE: 01/06/2017

Processo Nº: 1000002517546

Contratado: (136348/26) ROBERTO DIAS CHAVES;CPF:966.461.951-53;Cargo/Função: (3506) CONTR.TEMP.FUNCAO PROF. HABILITADO;Ref:B-001;CH: 13H Hab.:LICENCIATURA PLENA EM MATEMATICA;Motivo:DISTRATO A PEDIDO;Un. Adm:(159700) E.E. ANTONIO ALVES DIAS;De:18/05/2017 a 22/12/2017

CONTRATO/SEDUC/50052/2017 DE: 01/06/2017

Processo Nº: 1000002515519

Contratado: (141890/34) JOSEFA SOARES DA SILVA FILHA;CPF:027.603.461-96;Cargo/Função: (3506) CONTR.TEMP.FUNCAO PROF. HABILITADO;Ref:B-001;CH: 06H Hab.:LICENCIATURA PLENA EM LETRAS/INGLÊS;Motivo:VACÂNCIA;Un. Adm:(124125) E.E. ETELVINA F. DE CERQUEIRA DIAS;De:15/05/2017 a 22/12/2017

PUBLICADA, REGISTRADA, CUMPR-SE.

Cuiabá-MT, 01 de Junho de 2017.

Marco Aurelio Marrafon

Secretário de Estado de Educação, Esporte e Lazer

O Secretário de Estado de Educação, Esporte e Lazer no uso de suas atribuições que lhes são conferidas por lei,

Resolve: CANCELAR - SEDUC

Objeto: CONTRATAÇÃO TEMPORARIA POR MOTIVO DE URGÊNCIA

CONTRATO/SEDUC/50053/2017 DE: 01/06/2017

Processo Nº: 1000002479371

Contratado: (15068/2) NEIDE MADALENA DA SILVA;CPF:570.159.451-34;Cargo/Função: (3506) CONTR.TEMP.FUNCAO PROF. HABILITADO;Ref:B-001;CH: 20H Hab.:LICENCIATURA PLENA EM PEDAGOGIA;Motivo:VACÂNCIA;Un. Adm:(010430) E.E. ALINA DO NASCIMENTO TOCANTINS;Em: 22/12/2017

PUBLICADA, REGISTRADA, CUMPR-SE.

Cuiabá-MT, 01 de Junho de 2017.

Marco Aurelio Marrafon

Secretário de Estado de Educação, Esporte e Lazer

O Secretário de Estado de Educação, Esporte e Lazer no uso de suas atribuições que lhes são conferidas por lei,

Resolve: AUTORIZAR - SEDUC

Objeto: CONTRATAÇÃO TEMPORARIA POR MOTIVO DE URGÊNCIA

CONTRATO/SEDUC/50054/2017 DE: 01/06/2017

Processo Nº: 1000002518357

Contratado: (201016/21) ECLEIA ALVES NOGUEIRA DE ARAUJO;CPF:006.203.831-19;Cargo/Função: (3506) CONTR.TEMP.FUNCAO PROF. HABILITADO;Ref:B-001;CH: 11H Hab.:LICENCIATURA PLENA EM CIENCIAS BIOLOGICAS;Motivo:FECHAMENTO DE TURMA;Un. Adm:(124087) E.E. IVONE BORKWSKI DE LIMA;De:23/05/2017 a 22/12/2017

PUBLICADA, REGISTRADA, CUMPR-SE.

Cuiabá-MT, 01 de Junho de 2017.

Marco Aurelio Marrafon

Secretário de Estado de Educação, Esporte e Lazer

O Secretário de Estado de Educação, Esporte e Lazer no uso de suas atribuições que lhes são conferidas por lei,

Resolve: CANCELAR - SEDUC

Objeto: CONTRATAÇÃO TEMPORARIA POR MOTIVO DE URGÊNCIA

CONTRATO/SEDUC/50055/2017 DE: 01/06/2017

Processo Nº: 1000002388607

Contratado: (210539/17) LOURIVAL GONCALVES DOS SANTOS;CPF:856.608.681-34;Cargo/Função: (3476) APOIO ADM. EDUCACIONAL-ELEMENTAR;Ref:A-001;CH: 30H Hab.:ENSINO MEDIO;Motivo:VACÂNCIA;Un. Adm:(056685) E.E. MACHADO DE ASSIS;Em: 22/12/2017

CONTRATO/SEDUC/50056/2017 DE: 01/06/2017

Processo Nº: 1000002466702

Contratado: (211417/27) ROSILENE PIO;CPF:937.711.931-68;Cargo/Função: (3506) CONTR.TEMP.FUNCAO PROF. HABILITADO;Ref:B-001;CH: 06H Hab.:LICENCIATURA PLENA EM HISTÓRIA;Motivo:VACÂNCIA;Un. Adm:(192147) E.E. PROFESSORA EDITH PEREIRA BARBOSA;Em: 22/12/2017

PUBLICADA, REGISTRADA, CUMPR-SE.

Cuiabá-MT, 01 de Junho de 2017.

Marco Aurelio Marrafon

Secretário de Estado de Educação, Esporte e Lazer

O Secretário de Estado de Educação, Esporte e Lazer no uso de suas atribuições que lhes são conferidas por lei,

Resolve: AUTORIZAR - SEDUC

Objeto: CONTRATAÇÃO TEMPORARIA POR MOTIVO DE URGÊNCIA

CONTRATO/SEDUC/50057/2017 DE: 01/06/2017

Processo Nº: 1000002511375

Contratado: (212572/52) KARLA SILVA OLIVEIRA SANDRINI;CPF:881.353.731-04;Cargo/Função: (3506) CONTR.TEMP.FUNCAO PROF. HABILITADO;Ref:B-001;CH: 25H

Hab.:LICENCIATURA PLENA EM LETRAS/PORTUGUES;Motivo:VACÂNCIA;Un. Adm:(016560) E.E. JOAO SATO;De:01/05/2017 a 07/05/2017

CONTRATO/SEDUC/50058/2017 DE: 01/06/2017

Processo Nº: 1000002518465

Contratado: (223705/15) VICENTE DIONIZIO DE ARRUDA NETO;CPF:010.009.651-47;Cargo/Função: (3506) CONTR.TEMP.FUNCAO PROF. HABILITADO;Ref:B-001;CH: 16H Hab.:LICENCIATURA PLENA EM MATEMATICA;Motivo:VACÂNCIA;Un. Adm:(158810) E.E. ANTONIO GARCIA;De:19/05/2017 a 22/12/2017

CONTRATO/SEDUC/50059/2017 DE: 01/06/2017

Processo Nº: 1000002519017

Contratado: (228231/29) MARCIO JOSE DE SOUZA RIZO;CPF:703.356.721-91;Cargo/Função: (3506) CONTR.TEMP.FUNCAO PROF. HABILITADO;Ref:B-001;CH: 02H Hab.:LICENCIATURA PLENA EM FISICA;Motivo:ABERTURA DE TURMA;Un. Adm:(010758) E.E. D. CEZINA ANTONIA BOTELHO;De:17/04/2017 a 22/12/2017

CONTRATO/SEDUC/50060/2017 DE: 01/06/2017

Processo Nº: 1000002518362

Contratado: (236016/11) ADRIANA DOS SANTOS MALISSI;CPF:744.483.741-49;Cargo/Função: (3506) CONTR.TEMP.FUNCAO PROF. HABILITADO;Ref:B-001;CH: 17H Hab.:LICENCIATURA PLENA EM HISTÓRIA;Motivo:FECHAMENTO DE TURMA;Un. Adm:(124087) E.E. IVONE BORKWSKI DE LIMA;De:23/05/2017 a 22/12/2017

CONTRATO/SEDUC/50061/2017 DE: 01/06/2017

Processo Nº: 1000002517774

Contratado: (239543/12) EVELINI ARSEGO;CPF:000.994.161-40;Cargo/Função: (3506) CONTR.TEMP.FUNCAO PROF. HABILITADO;Ref:B-001;CH: 12H Hab.:LICENCIATURA PLENA EM CIENCIAS BIOLOGICAS;Motivo:VACÂNCIA;Un. Adm:(016527) CEJA ARÃO GOMES BEZERRA;De:22/05/2017 a 22/12/2017

CONTRATO/SEDUC/50062/2017 DE: 01/06/2017

Processo Nº: 1000002517435

Contratado: (244892/3) MARIA DAS DORES NUNES;CPF:603.995.201-63;Cargo/Função: (3506) CONTR.TEMP.FUNCAO PROF. HABILITADO;Ref:B-001;CH: 20H Hab.:LICENCIATURA PLENA EM PEDAGOGIA;Motivo:DATA INICIAL;Un. Adm:(069493) E.E. BOA ESPERANCA;De:01/05/2017 a 09/05/2017

PUBLICADA, REGISTRADA, CUMPR-SE.

Cuiabá-MT, 01 de Junho de 2017.

Marco Aurelio Marrafon

Secretário de Estado de Educação, Esporte e Lazer

O Secretário de Estado de Educação, Esporte e Lazer no uso de suas atribuições que lhes são conferidas por lei,

Resolve: CANCELAR - SEDUC

Objeto: CONTRATAÇÃO TEMPORARIA POR MOTIVO DE URGÊNCIA

CONTRATO/SEDUC/50063/2017 DE: 01/06/2017

Processo Nº: 1000002376302

Contratado: (248037/5) THOMAS JEFFERSON XAVIER;CPF:954.585.141-49;Cargo/Função: (6052) TECNICO DESENV ECO SOC L 10177/14;Ref:A-001;CH: 40H Hab.:ENSINO MEDIO;Motivo:;Un. Adm:(180050) COORD. DE APOIO LOGISTICO;Em: 30/05/2017

PUBLICADA, REGISTRADA, CUMPR-SE.

Cuiabá-MT, 01 de Junho de 2017.

Marco Aurelio Marrafon

Secretário de Estado de Educação, Esporte e Lazer

O Secretário de Estado de Educação, Esporte e Lazer no uso de suas atribuições que lhes são conferidas por lei,

Resolve: AUTORIZAR - SEDUC

Objeto: CONTRATAÇÃO TEMPORARIA POR MOTIVO DE URGÊNCIA

CONTRATO/SEDUC/50064/2017 DE: 01/06/2017

Processo Nº: 1000002517036

Contratado: (253004/12) EDILEUZA DA CONCEICAO SANTOS;CPF:597.604.602-97;Cargo/Função: (3506) CONTR.TEMP.FUNCAO PROF. HABILITADO;Ref:B-001;CH: 25H Hab.:LICENCIATURA PLENA EM PEDAGOGIA;Motivo:VACÂNCIA;Un. Adm:(016152) E.E. ALICE BARBOSA PACHECO;De:26/03/2017 a 30/03/2017

CONTRATO/SEDUC/50065/2017 DE: 01/06/2017

Processo Nº: 1000002517043

Contratado: (256571/11) PATRICIA SAYNARA PASCHOAL SANTANA;CPF:018.421.571-40;Cargo/Função: (3506) CONTR.TEMP.FUNCAO PROF. HABILITADO;Ref:B-001;CH: 30H Hab.:LICENCIATURA PLENA EM MATEMATICA;Motivo:VACÂNCIA;Un. Adm:(158399) E.E. CLEUFA HUBNER;De:18/05/2017 a 22/12/2017

CONTRATO/SEDUC/50066/2017 DE: 01/06/2017

Processo Nº: 1000002517453

Contratado: (261073/14) KAMILIA COSTA SOUZA;CPF:048.144.051-89;Cargo/Função: (3506) CONTR.TEMP.FUNCAO PROF. HABILITADO;Ref:B-001;CH: 04H Hab.:LICENCIATURA PLENA EM QUIMICA;Motivo:VACÂNCIA;Un. Adm:(159700) E.E. ANTONIO ALVES DIAS;De:15/05/2017 a 22/12/2017

CONTRATO/SEDUC/50067/2017 DE: 01/06/2017

Processo Nº: 1000002517016

Contratado: (261521/6) ANDREIA CARDOSO CHORE;CPF:045.894.771-73;Cargo/Função: (3514) CONTR.TEMP.FUNCAO PROF. NAO HABILIT;Ref:A-001;CH: 21H

Hab.: ENSINO MEDIO; Motivo: VACÂNCIA; Un. Adm: (176460) E. E. 11 DE AGOSTO; De: 17/05/2017 a 22/12/2017

CONTRATO/SEDUC/50068/2017 DE: 01/06/2017
 Processo Nº: 100002517136
 Contratado: (262903/24) ALANI COELHO FLAMINI; CPF: 042.472.271-22; Cargo/Função: (3506) CONTR. TEMP. FUNCAO PROF. HABILITADO; Ref: B-001; CH: 20H
 Hab.: LICENCIATURA PLENA EM BIOLOGIA; Motivo: VACÂNCIA; Un. Adm: (069493) E. E. BOA ESPERANCA; De: 01/05/2017 a 06/05/2017

PUBLICADA, REGISTRADA, CUMPRÁ-SE.
 Cuiabá-MT, 01 de Junho de 2017.
 Marco Aurelio Marrafon
 Secretário de Estado de Educação, Esporte e Lazer

O Secretário de Estado de Educação, Esporte e Lazer no uso de suas atribuições que lhes são conferidas por lei,

Resolve: CANCELAR - SEDUC
 Objeto: CONTRATAÇÃO TEMPORARIA POR MOTIVO DE URGÊNCIA

CONTRATO/SEDUC/50069/2017 DE: 01/06/2017
 Processo Nº: 100002367369
 Contratado: (263465/5) ELIAS MIGUEL MONTEIRO ZAVIASKY; CPF: 899.745.571-00; Cargo/Função: (6027) ANALISTA DESENV ECON SOCIAL L 10050; Ref: A-001; CH: 40H
 Hab.: BACHARELADO EM DIREITO; Motivo: ; Un. Adm: (191418) UNID. JURIDICA; Em: 31/12/2017

PUBLICADA, REGISTRADA, CUMPRÁ-SE.
 Cuiabá-MT, 01 de Junho de 2017.
 Marco Aurelio Marrafon
 Secretário de Estado de Educação, Esporte e Lazer

O Secretário de Estado de Educação, Esporte e Lazer no uso de suas atribuições que lhes são conferidas por lei,

Resolve: AUTORIZAR - SEDUC
 Objeto: CONTRATAÇÃO TEMPORARIA POR MOTIVO DE URGÊNCIA

CONTRATO/SEDUC/50070/2017 DE: 01/06/2017
 Processo Nº: 100002511368
 Contratado: (268733/5) CLAUDINEIA PAULA FIGUEIREDO; CPF: 032.230.701-50; Cargo/Função: (3506) CONTR. TEMP. FUNCAO PROF. HABILITADO; Ref: B-001; CH: 18H
 Hab.: LICENCIATURA PLENA EM EDUCAÇÃO FISICA; Motivo: ABERTURA DE TURMA; Un. Adm: (012360) CEJA LICINIO MONTEIRO DA SILVA; De: 16/05/2017 a 22/12/2017

PUBLICADA, REGISTRADA, CUMPRÁ-SE.
 Cuiabá-MT, 01 de Junho de 2017.
 Marco Aurelio Marrafon
 Secretário de Estado de Educação, Esporte e Lazer

O Secretário de Estado de Educação, Esporte e Lazer no uso de suas atribuições que lhes são conferidas por lei,

Resolve: CANCELAR - SEDUC
 Objeto: CONTRATAÇÃO TEMPORARIA POR MOTIVO DE URGÊNCIA

CONTRATO/SEDUC/50071/2017 DE: 01/06/2017
 Processo Nº: 100002424468
 Contratado: (269692/4) ALIKSON BATISTA REIS; CPF: 052.745.271-83; Cargo/Função: (3506) CONTR. TEMP. FUNCAO PROF. HABILITADO; Ref: B-001; CH: 10H
 Hab.: LICENCIATURA PLENA EM FILOSOFIA; Motivo: VACÂNCIA; Un. Adm: (010855) E. E. SILVESTRE GOMES JARDIM; Em: 22/12/2017

PUBLICADA, REGISTRADA, CUMPRÁ-SE.
 Cuiabá-MT, 01 de Junho de 2017.
 Marco Aurelio Marrafon
 Secretário de Estado de Educação, Esporte e Lazer

O Secretário de Estado de Educação, Esporte e Lazer no uso de suas atribuições que lhes são conferidas por lei,

Resolve: AUTORIZAR - SEDUC
 Objeto: CONTRATAÇÃO TEMPORARIA POR MOTIVO DE URGÊNCIA

CONTRATO/SEDUC/50073/2017 DE: 01/06/2017
 Processo Nº: 100002515689
 Contratado: (270971/14) RODRIGO BUENO DE FREITAS; CPF: 050.269.921-37; Cargo/Função: (3506) CONTR. TEMP. FUNCAO PROF. HABILITADO; Ref: B-001; CH: 20H
 Hab.: LICENCIATURA PLENA EM HISTÓRIA; Motivo: VACÂNCIA; Un. Adm: (016560) E. E. JOAO SATO; De: 01/05/2017 a 03/05/2017

PUBLICADA, REGISTRADA, CUMPRÁ-SE.
 Cuiabá-MT, 01 de Junho de 2017.
 Marco Aurelio Marrafon
 Secretário de Estado de Educação, Esporte e Lazer

O Secretário de Estado de Educação, Esporte e Lazer no uso de suas atribuições que lhes são conferidas por lei,

CONTRATO/SEDUC/50074/2017 DE: 01/06/2017
 Processo Nº: 100002511420
 Contratado: (272589/9) MARIA DAS GRACAS RODRIGUES DE SOUZA; CPF: 042.827.641-55; Cargo/Função: (3506) CONTR. TEMP. FUNCAO PROF. HABILITADO; Ref: B-001; CH: 12H
 Hab.: LICENCIATURA PLENA EM CIENCIAS BIOLÓGICAS; Motivo: VACÂNCIA; Un. Adm: (015032) E. E. Min. JOAO ALBERTO; De: 15/05/2017 a 22/12/2017

PUBLICADA, REGISTRADA, CUMPRÁ-SE.
 Cuiabá-MT, 01 de Junho de 2017.
 Marco Aurelio Marrafon
 Secretário de Estado de Educação, Esporte e Lazer

O Secretário de Estado de Educação, Esporte e Lazer no uso de suas atribuições que lhes são conferidas por lei,

Resolve: CANCELAR - SEDUC
 Objeto: CONTRATAÇÃO TEMPORARIA POR MOTIVO DE URGÊNCIA

CONTRATO/SEDUC/50075/2017 DE: 01/06/2017
 Processo Nº: 100002445440
 Contratado: (51691/74) SAMIRA BORGES DE OLIVEIRA; CPF: 424.439.541-53; Cargo/Função: (3506) CONTR. TEMP. FUNCAO PROF. HABILITADO; Ref: B-001; CH: 02H
 Hab.: LICENCIATURA PLENA EM HISTÓRIA; Motivo: ABERTURA DE TURMA; Un. Adm: (011002) E. E. PINDORAMA; Em: 22/12/2017

PUBLICADA, REGISTRADA, CUMPRÁ-SE.
 Cuiabá-MT, 01 de Junho de 2017.
 Marco Aurelio Marrafon
 Secretário de Estado de Educação, Esporte e Lazer

CONTRATO/SEDUC/50076/2017 DE: 01/06/2017
 Processo Nº: 100002416708
 Contratado: (62201/11) DIVINA REIS DE CASTRO VILLA; CPF: 353.530.661-20; Cargo/Função: (3506) CONTR. TEMP. FUNCAO PROF. HABILITADO; Ref: B-001; CH: 02H
 Hab.: LICENCIATURA PLENA EM LETRAS/ESPANHOL; Motivo: VACÂNCIA; Un. Adm: (011126) E. E. JOAQUIM NUNES ROCHA; Em: 22/12/2017

PUBLICADA, REGISTRADA, CUMPRÁ-SE.
 Cuiabá-MT, 01 de Junho de 2017.
 Marco Aurelio Marrafon
 Secretário de Estado de Educação, Esporte e Lazer

CONTRATO/SEDUC/50077/2017 DE: 01/06/2017
 Processo Nº: 100002396045
 Contratado: (89392/10) ANA CARLA BORGES DA SILVA; CPF: 692.819.551-72; Cargo/Função: (3468) TECNICO ADMINISTRATIVO EDUCACIONAL; Ref: A-001; CH: 30H
 Hab.: BACHARELADO EM ARQUITETURA E URBANISMO; Motivo: VACÂNCIA; Un. Adm: (012246) E. E. DOM BOSCO; Em: 22/12/2017

PUBLICADA, REGISTRADA, CUMPRÁ-SE.
 Cuiabá-MT, 01 de Junho de 2017.
 Marco Aurelio Marrafon
 Secretário de Estado de Educação, Esporte e Lazer

BOLETIM DE PESSOAL/SEDUC/00753/2017 DE: 01/06/2017
 O Secretário de Estado de Educação, Esporte e Lazer no uso de suas atribuições que lhes são conferidas por lei,

Resolve: DEFERIR
 Evento: LICENÇA A GESTANTE/SEGURADO INSS
 Processo N.: 1000002522154
 Nome: (271878/4) ANAIR DIAS DE FIGUEIREDO
 Cargo/Função: (3476) APOIO ADM. EDUCACIONAL-ELEMENTAR
 Un. Adm: (021628) E. E. RODOLFO AUGUSTO T. CURVO
 A Partir de: 26/05/2017 Até 22/09/2017

Processo N.: 1000002522007
 Nome: (270483/3) CILENE DA SILVA GOMES
 Cargo/Função: (3476) APOIO ADM. EDUCACIONAL-ELEMENTAR
 Un. Adm: (176451) E. E. MARECHAL CANDIDO RONDON
 A Partir de: 31/05/2017 Até 29/07/2017

Processo N.: 1000002521938
 Nome: (269928/3) LIDIA CRISTINA DA SILVA
 Cargo/Função: (3476) APOIO ADM. EDUCACIONAL-ELEMENTAR
 Un. Adm: (011576) E. E. DINIZ ALVES DE TOLEDO
 A Partir de: 29/05/2017 Até 27/07/2017

PUBLICADA, REGISTRADA, CUMPRÁ-SE.
 Cuiabá-MT, 01 de Junho de 2017.
 Marco Aurelio Marrafon
 Secretário de Estado de Educação, Esporte e Lazer

BOLETIM DE PESSOAL/SEDUC/00754/2017 DE: 01/06/2017
 O Secretário de Estado de Educação, Esporte e Lazer no uso de suas atribuições que lhes são conferidas por lei,

Resolve: DEFERIR
 Evento: LICENÇA P/ TRATAMENTO SAUDE/SEGURADO INSS
 Processo N.: 1000002522121
 Nome: (268607/3) ADRIANA TAVARES DO NASCIMENTO
 Cargo/Função: (3476) APOIO ADM. EDUCACIONAL-ELEMENTAR
 Un. Adm: (192040) ESC. ESTAD. ALINE MARIA TEIXEIRA
 A Partir de: 29/05/2017 Até 12/06/2017

Processo N.: 1000002522290
 Nome: (130398/17) ANA LUCIA ARRUDA DOS SANTOS
 Cargo/Função: (3476) APOIO ADM. EDUCACIONAL-ELEMENTAR
 Un. Adm: (010480) E. E. ALCEBIADES CALHAO

PUBLICADA, REGISTRADA, CUMPRÁ-SE.
 Cuiabá-MT, 01 de Junho de 2017.
 Marco Aurelio Marrafon
 Secretário de Estado de Educação, Esporte e Lazer

A Partir de: 29/05/2017 Até02/06/2017

Processo N.: 1000002521750

Nome: (71567/9) APARECIDA MARIA LOBO MORAES
 Cargo/Função: (3506) CONTR.TEMP.FUNCAO PROF. HABILITADO
 Un. Adm: (158828) E.E. WALDIR BENTO DA COSTA
 A Partir de: 15/05/2017 Até29/05/2017

Processo N.: 1000002518884

Nome: (21904/16) BENEDITA CLARA MAGALHAES
 Cargo/Função: (3476) APOIO ADM. EDUCACIONAL-ELEMENTAR
 Un. Adm: (010693) E.M. TIRADENTES (CONV.)
 A Partir de: 19/05/2017 Até02/06/2017

Processo N.: 1000002522110

Nome: (246535/7) DULCINEIA FERREIRA
 Cargo/Função: (3476) APOIO ADM. EDUCACIONAL-ELEMENTAR
 Un. Adm: (015300) E.E. SANTA ROSA
 A Partir de: 24/05/2017 Até06/06/2017

Processo N.: 1000002521722

Nome: (220835/18) EDIVANIA LAURA LEAO MOREIRA
 Cargo/Função: (3506) CONTR.TEMP.FUNCAO PROF. HABILITADO
 Un. Adm: (011932) E.E. PROF. FERNANDO LEITE DE CAMPOS
 A Partir de: 30/05/2017 Até08/06/2017

Processo N.: 1000002521986

Nome: (238758/13) ELISANGELA DE LIRA BARROS
 Cargo/Função: (3468) TECNICO ADMINISTRATIVO EDUCACIONAL
 Un. Adm: (014206) E.E. ALEXANDRE QUIRINO SOUZA
 A Partir de: 30/05/2017 Até28/06/2017

Processo N.: 1000002520782

Nome: (246585/18) FRANCIELI PEREIRA DOS SANTOS
 Cargo/Função: (3506) CONTR.TEMP.FUNCAO PROF. HABILITADO
 Un. Adm: (016527) CEJA ARÃO GOMES BEZERRA
 A Partir de: 26/05/2017 Até01/06/2017

Processo N.: 1000002522002

Nome: (276268/1) GESIANE FERREIRA DA SILVA
 Cargo/Função: (3468) TECNICO ADMINISTRATIVO EDUCACIONAL
 Un. Adm: (163694) CEJA CREUSLI DE SOUZA RAMOS
 A Partir de: 29/05/2017 Até12/06/2017

Processo N.: 1000002521767

Nome: (272645/2) GIOVANA DE OLIVEIRA VIERA CARVALHO
 Cargo/Função: (3476) APOIO ADM. EDUCACIONAL-ELEMENTAR
 Un. Adm: (114553) E.E. Pe. JHOANNES BERTHOLD HENNING
 A Partir de: 29/05/2017 Até07/06/2017

Processo N.: 1000002521942

Nome: (200203/39) JAQUELINE APARECIDA GONCALVES SOARES
 Cargo/Função: (3506) CONTR.TEMP.FUNCAO PROF. HABILITADO
 Un. Adm: (016055) E.E. MADRE TARCILA
 A Partir de: 29/05/2017 Até12/06/2017

Processo N.: 1000002521945

Nome: (200203/41) JAQUELINE APARECIDA GONCALVES SOARES
 Cargo/Função: (3506) CONTR.TEMP.FUNCAO PROF. HABILITADO
 Un. Adm: (016055) E.E. MADRE TARCILA
 A Partir de: 29/05/2017 Até12/06/2017

Processo N.: 1000002521947

Nome: (200203/38) JAQUELINE APARECIDA GONCALVES SOARES
 Cargo/Função: (3506) CONTR.TEMP.FUNCAO PROF. HABILITADO
 Un. Adm: (016055) E.E. MADRE TARCILA
 A Partir de: 29/05/2017 Até12/06/2017

Processo N.: 1000002521948

Nome: (200203/40) JAQUELINE APARECIDA GONCALVES SOARES
 Cargo/Função: (3506) CONTR.TEMP.FUNCAO PROF. HABILITADO
 Un. Adm: (016055) E.E. MADRE TARCILA
 A Partir de: 29/05/2017 Até12/06/2017

Processo N.: 1000002521696

Nome: (236247/19) JOSE CARLOS DA SILVA
 Cargo/Função: (3506) CONTR.TEMP.FUNCAO PROF. HABILITADO
 Un. Adm: (142166) E.E. DOM FRANCO DALLA VALLE
 A Partir de: 17/05/2017 Até31/05/2017

Processo N.: 1000002522011

Nome: (265160/5) KELY PATRICIA DE MOURA SUDRE SOUZA
 Cargo/Função: (3506) CONTR.TEMP.FUNCAO PROF. HABILITADO
 Un. Adm: (012114) E.E. PEDRO GARDES
 A Partir de: 29/05/2017 Até12/06/2017

Processo N.: 1000002519079

Nome: (272452/2) LAURA CRISTINA DE SOUZA
 Cargo/Função: (3476) APOIO ADM. EDUCACIONAL-ELEMENTAR
 Un. Adm: (011002) E.E. PINDORAMA
 A Partir de: 19/05/2017 Até02/06/2017

Processo N.: 1000002521745

Nome: (223078/20) LILIANE MARTINS DE MORAES
 Cargo/Função: (3506) CONTR.TEMP.FUNCAO PROF. HABILITADO
 Un. Adm: (154172) E.E. LUIZ CARLOS CECONELLO
 A Partir de: 15/05/2017 Até28/05/2017

Processo N.: 1000002521747

Nome: (223078/17) LILIANE MARTINS DE MORAES
 Cargo/Função: (3506) CONTR.TEMP.FUNCAO PROF. HABILITADO
 Un. Adm: (154172) E.E. LUIZ CARLOS CECONELLO
 A Partir de: 15/05/2017 Até28/05/2017

Processo N.: 1000002521748

Nome: (223078/16) LILIANE MARTINS DE MORAES

Cargo/Função: (3506) CONTR.TEMP.FUNCAO PROF. HABILITADO
 Un. Adm: (154172) E.E. LUIZ CARLOS CECONELLO
 A Partir de: 15/05/2017 Até28/05/2017

Processo N.: 1000002522246

Nome: (68523/40) MARIA APARECIDA DELGUINGARO DE SOUZA
 Cargo/Função: (3506) CONTR.TEMP.FUNCAO PROF. HABILITADO
 Un. Adm: (014303) E.E. PEDRO FERREIRA
 A Partir de: 31/05/2017 Até14/06/2017

Processo N.: 1000002522153

Nome: (238055/8) MARILENE DE SOUSA COSTA FERNANDES
 Cargo/Função: (3468) TECNICO ADMINISTRATIVO EDUCACIONAL
 Un. Adm: (124907) E.E. TEOTONIO CARLOS DA CUNHA NETO
 A Partir de: 24/05/2017 Até28/05/2017

Processo N.: 1000002521751

Nome: (58528/34) MARILENE QUEIROZ DA SILVA
 Cargo/Função: (3506) CONTR.TEMP.FUNCAO PROF. HABILITADO
 Un. Adm: (011037) E.E. PROFª. RENILDA SILVA MORAES
 A Partir de: 25/05/2017 Até20/11/2017

Processo N.: 1000002522113

Nome: (276419/1) MEIRIELI TAVARES DA CAMARA
 Cargo/Função: (3476) APOIO ADM. EDUCACIONAL-ELEMENTAR
 Un. Adm: (013471) E.E. CAFE NORTE
 A Partir de: 30/05/2017 Até03/06/2017

Processo N.: 1000002521974

Nome: (269114/2) NUBIA LUIZA PAIVA
 Cargo/Função: (3506) CONTR.TEMP.FUNCAO PROF. HABILITADO
 Un. Adm: (010863) E.E. LUCAS PACHECO DE CAMARGO
 A Partir de: 26/05/2017 Até01/06/2017

Processo N.: 1000002522075

Nome: (133518/10) ODETE ROSA PAES
 Cargo/Função: (3506) CONTR.TEMP.FUNCAO PROF. HABILITADO
 Un. Adm: (015253) E.E. LOURENÇO PERUCHI
 A Partir de: 29/05/2017 Até04/06/2017

Processo N.: 1000002518819

Nome: (255588/4) ROSANA FERREIRA DOS SANTOS DE CARVALHO
 Cargo/Função: (3476) APOIO ADM. EDUCACIONAL-ELEMENTAR
 Un. Adm: (046434) E.E. FREI CANECA
 A Partir de: 17/05/2017 Até26/05/2017

Processo N.: 1000002521937

Nome: (209292/25) SEBASTIANA PEREIRA DA SILVA
 Cargo/Função: (3506) CONTR.TEMP.FUNCAO PROF. HABILITADO
 Un. Adm: (010154) E.E. ZELIA DA COSTA ALMEIDA
 A Partir de: 26/05/2017 Até09/06/2017

Processo N.: 1000002521736

Nome: (258159/7) SHEILA OLIVEIRA DO NASCIMENTO
 Cargo/Função: (3506) CONTR.TEMP.FUNCAO PROF. HABILITADO
 Un. Adm: (016578) E.E. JOAQUIM AUGUSTO C. MARQUES
 A Partir de: 30/05/2017 Até13/06/2017

Processo N.: 1000002520087

Nome: (256121/5) SULAMIRTES DE CAMPOS
 Cargo/Função: (3476) APOIO ADM. EDUCACIONAL-ELEMENTAR
 Un. Adm: (010642) E.E. RAIÃO DE SOL
 A Partir de: 24/05/2017 Até02/06/2017

Processo N.: 1000002522016

Nome: (210071/15) THARTITA LORENA DE MORAES SANTOS
 Cargo/Função: (3506) CONTR.TEMP.FUNCAO PROF. HABILITADO
 Un. Adm: (009393) E.E. JOAO BRIENE DE CAMARGO
 A Partir de: 31/05/2017 Até14/06/2017

Processo N.: 1000002522138

Nome: (210071/14) THARTITA LORENA DE MORAES SANTOS
 Cargo/Função: (3506) CONTR.TEMP.FUNCAO PROF. HABILITADO
 Un. Adm: (010693) E.M. TIRADENTES (CONV.)
 A Partir de: 31/05/2017 Até14/06/2017

Processo N.: 1000002522003

Nome: (274678/1) VANIA FERNANDES DA SILVA MARUMO
 Cargo/Função: (3476) APOIO ADM. EDUCACIONAL-ELEMENTAR
 Un. Adm: (015601) E.E. CECILIA MEIRELES
 A Partir de: 29/05/2017 Até27/06/2017

Processo N.: 1000002521983

Nome: (276463/1) VIVIAN CINTIA PEREIRA BUENO
 Cargo/Função: (3476) APOIO ADM. EDUCACIONAL-ELEMENTAR
 Un. Adm: (012831) E.E. MARECHAL RONDON
 A Partir de: 30/05/2017 Até28/06/2017

PUBLICADA, REGISTRADA, CUMPRÁ-SE.
 Cuiabá-MT, 01 de Junho de 2017.
 Marco Aurelio Marrafon
 Secretário de Estado de Educação, Esporte e Lazer

BOLETIM DE PESSOAL/SEDUC/00755/2017

DE: 01/06/2017

O Secretário de Estado de Educação, Esporte e Lazer no uso de suas atribuições que lhes são conferidas por lei,

Resolve: RETIFICAR

Evento: LICENÇA P/ TRATAMENTO SAUDE/SEGURADO INSS

Processo N.: 1000002493499

Nome: (261239/4) BRUNO REZENDE DE SOUZA

Cargo/Função: (3506) CONTR.TEMP.FUNCAO PROF. HABILITADO
Un. Adm: (013935) E.E. ACAD. LAURO AUGUSTO DE BARROS
A Partir de: 02/05/2017 Até29/06/2017

Processo N.: 1000002495691

Nome: (261239/3) BRUNO REZENDE DE SOUZA

Cargo/Função: (3506) CONTR.TEMP.FUNCAO PROF. HABILITADO
Un. Adm: (013927) E.E. GERALDO SANTANA DOS SANTOS
A Partir de: 02/05/2017 Até01/07/2017

Processo N.: 1000002492637

Nome: (215476/8) LAYS RIBEIRO RAMALHO DA SILVA

Cargo/Função: (3468) TECNICO ADMINISTRATIVO EDUCACIONAL
Un. Adm: (015881) E.E. EMANUEL PINHEIRO
A Partir de: 03/05/2017 Até30/07/2017

Processo N.: 1000002502458

Nome: (215476/9) LAYS RIBEIRO RAMALHO DA SILVA

Cargo/Função: (3468) TECNICO ADMINISTRATIVO EDUCACIONAL
Un. Adm: (016012) CEJA ANTONIO CASAGRANDE
A Partir de: 03/05/2017 Até30/07/2017

Processo N.: 1000002505315

Nome: (121381/18) MARCELO FRANCISCO DE OLIVEIRA

Cargo/Função: (3506) CONTR.TEMP.FUNCAO PROF. HABILITADO
Un. Adm: (011010) E.E. MARECHAL DUTRA
A Partir de: 08/05/2017 Até22/12/2017

Processo N.: 1000002508463

Nome: (121381/17) MARCELO FRANCISCO DE OLIVEIRA

Cargo/Função: (3506) CONTR.TEMP.FUNCAO PROF. HABILITADO
Un. Adm: (011010) E.E. MARECHAL DUTRA
A Partir de: 08/05/2017 Até22/12/2017

Processo N.: 1000002445577

Nome: (203084/27) MARCIA GOMES FREIRE

Cargo/Função: (3506) CONTR.TEMP.FUNCAO PROF. HABILITADO
Un. Adm: (016012) CEJA ANTONIO CASAGRANDE
A Partir de: 24/03/2017 Até28/06/2017

Processo N.: 1000002482439

Nome: (254068/13) MARIA RUFINO DA SILVA BENICIO

Cargo/Função: (3506) CONTR.TEMP.FUNCAO PROF. HABILITADO
Un. Adm: (142166) E.E. DOM FRANCO DALLA VALLE
A Partir de: 24/04/2017 Até22/05/2017

PUBLICADA, REGISTRADA, CUMpra-SE.
Cuiabá-MT, 01 de Junho de 2017.
Marco Aurelio Marrafon
Secretário de Estado de Educação, Esporte e Lazer

BOLETIM DE PESSOAL/SEDUC/00756/2017

DE: 01/06/2017

O Secretário de Estado de Educação, Esporte e Lazer no uso de suas atribuições que lhes são conferidas por lei,

Resolve: TORNAR SEM EFEITO

Evento: LICENÇA P/ TRATAMENTO SAUDE/SEGURADO INSS

Processo N.: 1000002517058

Nome: (206149/16) ANA LIGIA BURIN ARNAUT CANDIDO

Cargo/Função: (3506) CONTR.TEMP.FUNCAO PROF. HABILITADO
Un. Adm: (044890) E.E. MONTE VERDE
A Partir de: 11/05/2017 Até25/05/2017

PUBLICADA, REGISTRADA, CUMpra-SE.
Cuiabá-MT, 01 de Junho de 2017.
Marco Aurelio Marrafon
Secretário de Estado de Educação, Esporte e Lazer

BOLETIM DE PESSOAL/SEDUC/00757/2017

DE: 01/06/2017

O Secretário de Estado de Educação, Esporte e Lazer no uso de suas atribuições que lhes são conferidas por lei,

Resolve: DEFERIR

Evento: LICENCA PARA TRATAMENTO DE SAUDE

Processo N.:

Nome: (62530/1) ADELAYDA CRISTINA GONCALVES

Cargo/Função: (3441) PROFESSOR EDUC. BASICA
Un. Adm: (013730) E.E. PROFª. ALDA GAWLINSKI SCOREL
A Partir de: 02/05/2017 Até30/06/2017

Processo N.:

Nome: (99918/3) ANDREA PEREIRA DE ALMEIDA

Cargo/Função: (4740) APOIO ADM EDUC PROFISSIONALIZADO-30
Un. Adm: (013927) E.E. GERALDO SANTANA DOS SANTOS
A Partir de: 17/05/2017 Até15/07/2017

Processo N.:

Nome: (39292/7) ANNE ALVES COSTA

Cargo/Função: (3441) PROFESSOR EDUC. BASICA
Un. Adm: (011959) E.E. GONÇALO BOTELHO DE CAMPOS
A Partir de: 22/05/2017 Até20/06/2017

Processo N.:

Nome: (85194/1) ANTONIO DELFINO DE SOUZA

Cargo/Função: (4740) APOIO ADM EDUC PROFISSIONALIZADO-30

Un. Adm: (011290) E.E. JOSE ANGELO DOS SANTOS
A Partir de: 13/05/2017 Até27/05/2017

Processo N.:

Nome: (37652/28) ANTONIO MARCOS VILELA

Cargo/Função: (3441) PROFESSOR EDUC. BASICA
Un. Adm: (012211) E.E. MERCEDES DE PAULA SODA
A Partir de: 12/05/2017 Até09/08/2017

Processo N.:

Nome: (38103/1) ARIELA MARIA FORNAROLLI

Cargo/Função: (3441) PROFESSOR EDUC. BASICA
Un. Adm: (013048) E.E. Dep. DORMEVAL FARIA
A Partir de: 29/05/2017 Até12/06/2017

Processo N.:

Nome: (225936/1) CIBELE JEINE MONTEIRO DE ARAUJO

Cargo/Função: (3476) APOIO ADM. EDUCACIONAL-ELEMENTAR
Un. Adm: (009873) E.E. DOM FRANCISCO DE AQUINO CORREA
A Partir de: 10/04/2017 Até24/05/2017

Processo N.:

Nome: (225936/1) CIBELE JEINE MONTEIRO DE ARAUJO

Cargo/Função: (3476) APOIO ADM. EDUCACIONAL-ELEMENTAR
Un. Adm: (009873) E.E. DOM FRANCISCO DE AQUINO CORREA
A Partir de: 20/03/2017 Até08/04/2017

Processo N.:

Nome: (110227/8) DIONICE RODRIGUES TOLEDO

Cargo/Função: (4731) TEC ADM EDUC PROFISSIONALIZADO-30
Un. Adm: (013498) E.E. 12 DE ABRIL
A Partir de: 16/05/2017 Até14/06/2017

Processo N.:

Nome: (121894/17) DULCINEIA APARECIDA DINIZ

Cargo/Função: (3441) PROFESSOR EDUC. BASICA
Un. Adm: (013366) E.E. NOSSA SENHORA APARECIDA
A Partir de: 25/05/2017 Até03/06/2017

Processo N.:

Nome: (39016/1) EDILZA FRANCISCA RODRIGUES SOUZA

Cargo/Função: (3441) PROFESSOR EDUC. BASICA
Un. Adm: (009393) E.E. JOAO BRIENE DE CAMARGO
A Partir de: 15/05/2017 Até13/06/2017

Processo N.:

Nome: (210735/11) ELENICE OLIVEIRA SOARES

Cargo/Função: (3441) PROFESSOR EDUC. BASICA
Un. Adm: (124125) E.E. ETELVINA F. DE CERQUEIRA DIAS
A Partir de: 18/05/2017 Até29/05/2017

Processo N.:

Nome: (85191/2) ELIANE APARECIDA DOS SANTOS OLIVEIRA

Cargo/Função: (3441) PROFESSOR EDUC. BASICA
Un. Adm: (106020) E.E. PROFª. ELIZABETH MARIA BASTOS
A Partir de: 12/05/2017 Até19/05/2017

Processo N.:

Nome: (85191/5) ELIANE APARECIDA DOS SANTOS OLIVEIRA

Cargo/Função: (3441) PROFESSOR EDUC. BASICA
Un. Adm: (106020) E.E. PROFª. ELIZABETH MARIA BASTOS
A Partir de: 12/05/2017 Até19/05/2017

Processo N.:

Nome: (35960/1) ELSON MARQUES DE OLIVEIRA

Cargo/Função: (3441) PROFESSOR EDUC. BASICA
Un. Adm: (014648) E.E. 21 DE ABRIL
A Partir de: 02/05/2017 Até16/05/2017

Processo N.:

Nome: (100586/9) EVA DE JESUS CORREA MORAIS

Cargo/Função: (3441) PROFESSOR EDUC. BASICA
Un. Adm: (011282) E.E. HERONILDES ARAUJO
A Partir de: 17/05/2017 Até31/05/2017

Processo N.:

Nome: (227470/1) ISABEL JOSE SANTANA

Cargo/Função: (4740) APOIO ADM EDUC PROFISSIONALIZADO-30
Un. Adm: (011134) E.E. LA SALLE
A Partir de: 30/05/2017 Até28/06/2017

Processo N.:

Nome: (135051/7) IVANY FERNANDES

Cargo/Função: (3441) PROFESSOR EDUC. BASICA
Un. Adm: (011037) E.E. PROFª. RENILDA SILVA MORAES
A Partir de: 30/05/2017 Até28/06/2017

Processo N.:

Nome: (62680/28) IZAURA PATRICIA DE BRITO TEIXEIRA

Cargo/Função: (3441) PROFESSOR EDUC. BASICA
Un. Adm: (094439) E.E. DIVA HUGUENY DE SIQUEIRA BASTOS
A Partir de: 25/05/2017 Até22/08/2017

Processo N.:

Nome: (33456/1) JANE IMMICH

Cargo/Função: (3441) PROFESSOR EDUC. BASICA
Un. Adm: (097012) E. E. JOSE APARECIDO RIBEIRO
A Partir de: 12/05/2017 Até09/08/2017

Processo N.:

Nome: (44702/1) JESSIKA MATOS PAES DE BARROS

Cargo/Função: (3441) PROFESSOR EDUC. BASICA
Un. Adm: (012068) E.E. PROF. DEMETRIO DE SOUZA
A Partir de: 15/05/2017 Até13/06/2017

Processo N.:

Nome: (142985/8) JOICE MACHADO DE AZEVEDO

Cargo/Função: (3476) APOIO ADM. EDUCACIONAL-ELEMENTAR
Un. Adm: (011550) E.E. GETULIO VARGAS
A Partir de: 18/05/2017 Até16/06/2017

Processo N.:

Nome: (227440/1) JOSE RIGOBELI ROCHA
Cargo/Função: (4740) APOIO ADM EDUC PROFISSIONALIZADO-30
Un. Adm: (011967) E.E. PROF. VANIL STABILITO
A Partir de: 08/05/2017 Até23/05/2017

Processo N.:

Nome: (139379/15) LANES DIAS GOMES
Cargo/Função: (3441) PROFESSOR EDUC. BASICA
Un. Adm: (124907) E.E. TEOTONIO CARLOS DA CUNHA NETO
A Partir de: 27/04/2017 Até25/07/2017

Processo N.:

Nome: (100481/30) LAZARO DE FREITAS CAVALCANTE
Cargo/Função: (3441) PROFESSOR EDUC. BASICA
Un. Adm: (153907) E.E. MÁRIO DUILIO EVARISTO HENRY
A Partir de: 22/05/2017 Até20/07/2017

Processo N.:

Nome: (85102/1) LOURENCA GODOI DE MORAES DA ROSA
Cargo/Função: (4740) APOIO ADM EDUC PROFISSIONALIZADO-30
Un. Adm: (015792) E.E. DOM AQUINO CORREA
A Partir de: 25/05/2017 Até21/09/2017

Processo N.:

Nome: (122574/16) LUCIANA PAULA HERNANDES FERNANDES
Cargo/Função: (3441) PROFESSOR EDUC. BASICA
Un. Adm: (069493) E.E. BOA ESPERANCA
A Partir de: 29/05/2017 Até27/07/2017

Processo N.:

Nome: (46917/1) LUZIA BATISTA CADETE
Cargo/Função: (3441) PROFESSOR EDUC. BASICA
Un. Adm: (011347) E.E. DOM JOSE SELVA
A Partir de: 15/05/2017 Até13/06/2017

Processo N.:

Nome: (140862/12) MADALENA SANTOS DE OLIVEIRA
Cargo/Função: (3441) PROFESSOR EDUC. BASICA
Un. Adm: (192040) ESC. ESTAD. ALINE MARIA TEIXEIRA
A Partir de: 06/05/2017 Até25/05/2017

Processo N.:

Nome: (52493/3) MARA LISIANE LERME HUPPES
Cargo/Função: (3441) PROFESSOR EDUC. BASICA
Un. Adm: (016519) E.E. 13 DE MAIO
A Partir de: 03/03/2017 Até01/04/2017

Processo N.:

Nome: (93338/32) MARCILENE MEIRA DO PRADO
Cargo/Função: (3441) PROFESSOR EDUC. BASICA
Un. Adm: (065587) E.E. IVALDINO FRANCO
A Partir de: 22/05/2017 Até05/06/2017

Processo N.:

Nome: (78435/14) MARCIO JOSE DIAS NASCIMENTO
Cargo/Função: (3441) PROFESSOR EDUC. BASICA
Un. Adm: (016470) E.E. DOM BOSCO
A Partir de: 12/05/2017 Até09/08/2017

Processo N.:

Nome: (78435/13) MARCIO JOSE DIAS NASCIMENTO
Cargo/Função: (3441) PROFESSOR EDUC. BASICA
Un. Adm: (016470) E.E. DOM BOSCO
A Partir de: 12/05/2017 Até09/08/2017

Processo N.:

Nome: (73916/2) MARGARETE APARECIDA ARISTIMUNHO BONORA
Cargo/Função: (3441) PROFESSOR EDUC. BASICA
Un. Adm: (038652) E.E. 29 DE JULHO
A Partir de: 29/12/2016 Até27/01/2017

Processo N.:

Nome: (73916/3) MARGARETE APARECIDA ARISTIMUNHO BONORA
Cargo/Função: (3441) PROFESSOR EDUC. BASICA
Un. Adm: (124907) E.E. TEOTONIO CARLOS DA CUNHA NETO
A Partir de: 29/12/2016 Até27/01/2017

Processo N.:

Nome: (88792/1) MARIA BENEDITA FAUSTINO DA SILVA
Cargo/Função: (4740) APOIO ADM EDUC PROFISSIONALIZADO-30
Un. Adm: (011509) E.E. Dr. JOAO PONCE DE ARRUDA
A Partir de: 26/05/2017 Até24/06/2017

Processo N.:

Nome: (211175/6) MARIA HELENA MATOS BOERER
Cargo/Função: (3441) PROFESSOR EDUC. BASICA
Un. Adm: (124079) E.E. CANDIDO PORTINARI
A Partir de: 22/05/2017 Até05/06/2017

Processo N.:

Nome: (70004/2) MARIA HONORIA DA SILVA OLIVEIRA
Cargo/Função: (4740) APOIO ADM EDUC PROFISSIONALIZADO-30
Un. Adm: (124923) E.E. ANDRE ANTONIO MAGGI
A Partir de: 15/05/2017 Até13/06/2017

Processo N.:

Nome: (211122/3) MARIA JESUS SANTANA DE BRITO
Cargo/Função: (3441) PROFESSOR EDUC. BASICA
Un. Adm: (154946) CEJA PAULO FREIRE
A Partir de: 17/05/2017 Até26/05/2017

Processo N.:

Nome: (31019/1) MARIA JOSE DA COSTA
Cargo/Função: (3441) PROFESSOR EDUC. BASICA
Un. Adm: (012580) E.E. OSVALDITA ELIZA TEIXEIRA COUTO
A Partir de: 21/05/2017 Até19/07/2017

Processo N.:

Nome: (233823/1) REGINA APARECIDA FREITAS DA COSTA DINIZ
Cargo/Função: (3441) PROFESSOR EDUC. BASICA
Un. Adm: (011533) E.E. Cel. JERONIMO GOMES SILVA
A Partir de: 09/05/2017 Até06/08/2017

Processo N.:

Nome: (86356/30) ROSANA APARECIDA CHAVES
Cargo/Função: (3441) PROFESSOR EDUC. BASICA
Un. Adm: (013463) CEJA CLEONICE MIRANDA DA SILVA
A Partir de: 15/05/2017 Até13/06/2017

Processo N.:

Nome: (115060/9) ROSINEIA CURTOLO GOBETTI
Cargo/Função: (4740) APOIO ADM EDUC PROFISSIONALIZADO-30
Un. Adm: (102326) E. E. ALFREDO TREUHERZ
A Partir de: 29/05/2017 Até26/08/2017

Processo N.:

Nome: (16327/1) SONIA BEATRIZ BALBINO DOS SANTOS
Cargo/Função: (3441) PROFESSOR EDUC. BASICA
Un. Adm: (010995) E.E. Maj. OTAVIO PITALUGA
A Partir de: 31/05/2017 Até29/06/2017

Processo N.:

Nome: (251410/1) VALERIA CRISTINA FREITAS DOS SANTOS ROCHA
Cargo/Função: (3476) APOIO ADM. EDUCACIONAL-ELEMENTAR
Un. Adm: (011193) E.E. 10 DE DEZEMBRO
A Partir de: 29/05/2017 Até04/06/2017

Processo N.:

Nome: (227638/1) VALQUIRIA TATEANA FREY
Cargo/Função: (3441) PROFESSOR EDUC. BASICA
Un. Adm: (184586) E. E. MANOEL DE BARROS
A Partir de: 25/05/2017 Até23/06/2017

Processo N.:

Nome: (79206/4) VANETE TEIXEIRA DAMACENO
Cargo/Função: (3441) PROFESSOR EDUC. BASICA
Un. Adm: (009652) E.E. PROF. BENEDITO DE CARVALHO
A Partir de: 17/05/2017 Até15/06/2017

PUBLICADA, REGISTRADA, CUMPRE-SE.
Cuiabá-MT, 01 de Junho de 2017.
Marco Aurelio Marrafon
Secretário de Estado de Educação, Esporte e Lazer

BOLETIM DE PESSOAL/SEDUC/00758/2017

DE: 01/06/2017

O Secretário de Estado de Educação, Esporte e Lazer no uso de suas atribuições que lhes são conferidas por lei,

Resolve: DEFERIR

Evento: LICENCA PARA TRATAMENTO DE SAUDE EM PESSOA DA FAMILIA

Processo N.:

Nome: (124282/5) ANA PAULA MEDEIROS DESTRO
Cargo/Função: (3441) PROFESSOR EDUC. BASICA
Un. Adm: (009946) E.E. PASCHOAL MOREIRA CABRAL
A Partir de: 23/05/2017 Até13/07/2017

Processo N.:

Nome: (124282/4) ANA PAULA MEDEIROS DESTRO
Cargo/Função: (3441) PROFESSOR EDUC. BASICA
Un. Adm: (009946) E.E. PASCHOAL MOREIRA CABRAL
A Partir de: 23/05/2017 Até13/07/2017

Processo N.:

Nome: (112235/13) CINTIA STEFANELLO PIANESSO
Cargo/Função: (3441) PROFESSOR EDUC. BASICA
Un. Adm: (015911) E.E. RAMON SANCHES MARQUES
A Partir de: 19/04/2017 Até18/05/2017

Processo N.:

Nome: (74754/3) CLEUSA MARA OST
Cargo/Função: (3441) PROFESSOR EDUC. BASICA
Un. Adm: (013242) E.E. NILZA DE OLIVEIRA PIPINO
A Partir de: 25/05/2017 Até29/05/2017

Processo N.:

Nome: (59785/5) HELOISA DE LOURDES AFONSO DIAS BONI
Cargo/Função: (3441) PROFESSOR EDUC. BASICA
Un. Adm: (013250) E.E. ENIO PIPINO
A Partir de: 24/05/2017 Até07/06/2017

Processo N.:

Nome: (47574/7) HENRIQUE ALBERTO MOURA
Cargo/Função: (3441) PROFESSOR EDUC. BASICA
Un. Adm: (016314) E.E. 13 DE MAIO
A Partir de: 15/05/2017 Até22/05/2017

Processo N.:

Nome: (227423/1) ISIS GARDENIA KATO DE SOUSA
Cargo/Função: (3441) PROFESSOR EDUC. BASICA
Un. Adm: (015091) E.E. ANTONIO GROHS
A Partir de: 22/05/2017 Até20/06/2017

Processo N.:

Nome: (204916/6) JACKELINE SANTOS DE OLIVEIRA
Cargo/Função: (3441) PROFESSOR EDUC. BASICA
Un. Adm: (049549) E.E. SAO MIGUEL
A Partir de: 02/05/2017 Até06/05/2017

Processo N.:

Nome: (31622/2) ROSANGELA CRISTINA FIGUEIREDO GALLO
Cargo/Função: (4740) APOIO ADM EDUC PROFISSIONALIZADO-30
Un. Adm: (009482) E.E. PROF. HELIODORO CAPISTRANO DA SILVA
A Partir de: 12/05/2017 Até18/05/2017

Processo N.:

Nome: (54438/21) SANDRO MADALENO CORREA TAQUES
Cargo/Função: (3441) PROFESSOR EDUC. BASICA
Un. Adm: (010804) E.E. PIO MACHADO
A Partir de: 25/05/2017 Até08/06/2017

Processo N.:

Nome: (236507/1) TADIA CAMILA RODRIGUES SANTAREM
Cargo/Função: (3476) APOIO ADM. EDUCACIONAL-ELEMENTAR
Un. Adm: (014389) E.E. ARNALDO ESTEVAO FIGUEIREDO
A Partir de: 21/05/2017 Até18/08/2017

PUBLICADA, REGISTRADA, CUMPRADA-SE.
Cuiabá-MT, 01 de Junho de 2017.
Marco Aurelio Marrafon
Secretário de Estado de Educação, Esporte e Lazer

BOLETIM DE PESSOAL/SEDUC/00759/2017

DE: 01/06/2017

O Secretário de Estado de Educação, Esporte e Lazer no uso de suas atribuições que lhes são conferidas por lei,

Resolve: DEFERIR

Evento: LICENÇA PREMIO - GOZO

Processo N.: 100002522322

Nome: (38235/1) JUSDINETE KATIA BOM DESPACHO DO AMARAL
Cargo/Função: (3441) PROFESSOR EDUC. BASICA
Quinquênio de Referência: 16/01/2011 Ate 15/01/2016
A Partir de: 08/06/2017 Ate 07/07/2017

PUBLICADA, REGISTRADA, CUMPRADA-SE.
Cuiabá-MT, 01 de Junho de 2017.
Marco Aurelio Marrafon
Secretário de Estado de Educação, Esporte e Lazer

BOLETIM DE PESSOAL/SEDUC/00760/2017

DE: 01/06/2017

O Secretário de Estado de Educação, Esporte e Lazer no uso de suas atribuições que lhes são conferidas por lei,

Resolve: CONCEDER

Evento: LICENÇA PREMIO - CONCESSÃO

Processo N.: 260584/2017

Nome: (226672/1) ADRIANE PEREIRA DA SILVA
Quinquênio: 01/02/2011 Ate 31/01/2016
Qtde Dias: 90

Processo N.: 259075/2017

Nome: (99231/1) EDMAR IBRAIM DOS SANTOS
Quinquênio: 07/03/2012 Ate 06/03/2017
Qtde Dias: 90

Processo N.: 257047/2017

Nome: (227053/1) ERINCINTIA SANTIAGO OLIVEIRA
Quinquênio: 02/02/2011 Ate 01/02/2016
Qtde Dias: 90

Processo N.: 260843/2017

Nome: (144110/8) GESSICA LOHANE SANTOS FERREIRA ALVES
Quinquênio: 16/04/2012 Ate 15/04/2017
Qtde Dias: 90

Processo N.: 258679/2017

Nome: (26610/4) IZOLDE BECKAMN VAZ DE MIRANDA
Quinquênio: 14/03/2012 Ate 13/03/2017
Qtde Dias: 90

Processo N.: 255004/2017

Nome: (140352/2) JORGE BATISTA ALVES
Quinquênio: 10/07/2011 Ate 09/07/2016
Qtde Dias: 90

Processo N.: 260844/2017

Nome: (238819/1) JULIANA RAMOS DE ARRUDA
Quinquênio: 05/03/2012 Ate 04/03/2017
Qtde Dias: 90

Processo N.: 259035/2017

Nome: (47375/12) JUSCELIA DORACI DE CASTRO SILVA
Quinquênio: 07/05/2012 Ate 06/05/2017
Qtde Dias: 90

Processo N.: 260847/2017

Nome: (240477/1) LARYSSA FIGUEIREDO DE SOUZA FRITZEN
Quinquênio: 03/05/2012 Ate 02/05/2017
Qtde Dias: 90

Processo N.: 257813/2017

Nome: (100101/1) LAUDECY GONCALVES VIEIRA
Quinquênio: 03/04/2012 Ate 02/04/2017
Qtde Dias: 90

Processo N.: 261203/2017

Nome: (99239/2) ROBERTO DOS SANTOS COSTA
Quinquênio: 05/03/2012 Ate 04/03/2017
Qtde Dias: 90

PUBLICADA, REGISTRADA, CUMPRADA-SE.
Cuiabá-MT, 01 de Junho de 2017.
Marco Aurelio Marrafon
Secretário de Estado de Educação, Esporte e Lazer

SETAS**SECRETARIA DE ESTADO DE TRABALHO E ASSISTÊNCIA SOCIAL**

PORTARIA/SETAS/00026/2017

DE: 01/06/2017

O Sec Est Trabalho e Assistencia Social no uso de suas atribuições que lhes são conferidas por lei,

Resolve: DESIGNAR

Evento: DESIGNAÇÃO EM SUBSTITUIÇÃO CARGO EM COMISSÃO/FUNÇÃO

Processo N.: CI Nº029/2017

Nome: (249530/1) GABRIELA CRISTINA MONTEIRO
A Partir de: 26/04/2017 Até09/06/2017
Cargo/Função: (11606) DGA-6 SERVIDOR
Substituído: (257108/1) DENIZE EDITH DE SOUZA GUIMARAES
Un. Adm: (182907) UNID. SETORIAL DE CONTROLE INTERNO - UNISECI

PUBLICADA, REGISTRADA, CUMPRADA-SE.
Cuiabá-MT, 01 de Junho de 2017.
Max Joel Russi
Sec Est Trabalho e Assistencia Social

BOLETIM DE PESSOAL/SETAS/00123/2017

DE: 01/06/2017

O Sec Est Trabalho e Assistencia Social no uso de suas atribuições que lhes são conferidas por lei,

Resolve: DEFERIR

Evento: LICENÇA PARA TRATAMENTO DE SAUDE

Processo N.:

Nome: (241092/1) ANDREA TREVIZAN SEGOVIA DA SILVA
Cargo/Função: (6027) ANALISTA DESENV ECON SOCIAL L 10050
Un. Adm: (140490) GER. DE PROTEÇÃO SOCIAL BÁSICA
A Partir de: 22/05/2017 Até05/06/2017

PUBLICADA, REGISTRADA, CUMPRADA-SE.
Cuiabá-MT, 01 de Junho de 2017.
Max Joel Russi
Sec Est Trabalho e Assistencia Social

SES**SECRETARIA DE ESTADO DE SAÚDE**

BOLETIM DE PESSOAL/SES/00335/2017

DE: 01/06/2017

O Secretário de Estado de Saúde no uso de suas atribuições que lhes são conferidas por lei,

Resolve: CONCEDER

Evento: ADICIONAL NOTURNO

Processo N.: 232153/2017

Nome: (232473/1) ADAIR MARCIA OLIVEIRA SILVA
Cargo/Função: (11525) DGA-8
Un. Adm: (125008) UNID. DE ASSESSORIA
A Partir de: 02/04/2017 Até02/04/2017

Processo N.: 232170/2017

Nome: (94499/1) ADRIANA DA COSTA FEITOSA
Cargo/Função: (4946) PROFIS TEC NIV MEDIO SERV SAUDE SUS
Un. Adm: (152218) GER. DE ENFERMAGEM DO SAMU
A Partir de: 04/04/2017 Até04/04/2017

Processo N.: 232170/2017

Nome: (95529/1) AECIO DIAS DE ARRUDA
Cargo/Função: (4946) PROFIS TEC NIV MEDIO SERV SAUDE SUS
Un. Adm: (152218) GER. DE ENFERMAGEM DO SAMU
A Partir de: 02/04/2017 Até02/04/2017

Processo N.: 232170/2017

Nome: (96175/1) ANDREA FERREIRA ABRANCHES SOARES
Cargo/Função: (4946) PROFIS TEC NIV MEDIO SERV SAUDE SUS
Un. Adm: (152218) GER. DE ENFERMAGEM DO SAMU
A Partir de: 03/04/2017 Até03/04/2017

Processo N.: 232170/2017

Nome: (113100/1) ANTONIO BENEDITO VIEIRA
Cargo/Função: (4946) PROFIS TEC NIV MEDIO SERV SAUDE SUS

Un. Adm: (152218) GER. DE ENFERMAGEM DO SAMU
A Partir de: 04/04/2017 Até04/04/2017

Processo N.: 232170/2017

Nome: (113084/1) APARECIDA DOS SANTOS SOUZA
Cargo/Função: (4946) PROFIS TEC NIV MEDIO SERV SAUDE SUS
Un. Adm: (152218) GER. DE ENFERMAGEM DO SAMU
A Partir de: 02/04/2017 Até02/04/2017

Processo N.: 232170/2017

Nome: (90113/1) BENEDITA MARCIA DE MIRANDA
Cargo/Função: (4946) PROFIS TEC NIV MEDIO SERV SAUDE SUS
Un. Adm: (152218) GER. DE ENFERMAGEM DO SAMU
A Partir de: 09/04/2017 Até09/04/2017

Processo N.: 232153/2017

Nome: (232938/1) CARLOS ALBERTO BATISTA DA SILVA
Cargo/Função: (11525) DGA-8
Un. Adm: (125008) UNID. DE ASSESSORIA
A Partir de: 01/04/2017 Até01/04/2017

Processo N.: 232170/2017

Nome: (70115/2) DANIEL EDUARDO DE SIQUEIRA CONDE
Cargo/Função: (4946) PROFIS TEC NIV MEDIO SERV SAUDE SUS
Un. Adm: (152218) GER. DE ENFERMAGEM DO SAMU
A Partir de: 05/04/2017 Até05/04/2017

Processo N.: 232153/2017

Nome: (232484/1) DOMINGOS CESAR DE CAMPOS
Cargo/Função: (11525) DGA-8
Un. Adm: (125008) UNID. DE ASSESSORIA
A Partir de: 02/04/2017 Até02/04/2017

Processo N.: 232170/2017

Nome: (66862/2) EDEMILSON JOSE LEITE
Cargo/Função: (4946) PROFIS TEC NIV MEDIO SERV SAUDE SUS
Un. Adm: (152196) COORD.DO SERVIÇO DE ATEND.MÓVEL DE URGÊNCIA DO
SUS
A Partir de: 03/04/2017 Até03/04/2017

Processo N.: 224974/2017

Nome: (90499/3) EDVALDO DE ARRUDA PAEZANO
Cargo/Função: (4989) PROFIS APOIO SERV SAUDE SUS
Un. Adm: (183598) HOSP. REG. DE CACERES "DR.ANTONIO CARLOS S.

FONTES

A Partir de: 11/04/2017 Até11/04/2017

Processo N.: 224922/2017

Nome: (68153/4) ELAINNE ARRUDA PIRES CINTRA
Cargo/Função: (4912) PROFIS TEC NIV SUPERIOR SERV SAUDE SUS
Un. Adm: (183598) HOSP. REG. DE CACERES "DR.ANTONIO CARLOS S.

FONTES

A Partir de: 02/04/2017 Até02/04/2017

Processo N.: 232170/2017

Nome: (113070/1) ELI CONCEICAO DE MIRANDA
Cargo/Função: (4946) PROFIS TEC NIV MEDIO SERV SAUDE SUS
Un. Adm: (152218) GER. DE ENFERMAGEM DO SAMU
A Partir de: 03/04/2017 Até03/04/2017

Processo N.: 232170/2017

Nome: (90159/1) ELIANE CLAUDIA DA SILVA LEITE
Cargo/Função: (4946) PROFIS TEC NIV MEDIO SERV SAUDE SUS
Un. Adm: (152218) GER. DE ENFERMAGEM DO SAMU
A Partir de: 04/04/2017 Até04/04/2017

Processo N.: 224974/2017

Nome: (25642/2) ELSA MEDINA MARCAL
Cargo/Função: (4989) PROFIS APOIO SERV SAUDE SUS
Un. Adm: (183598) HOSP. REG. DE CACERES "DR.ANTONIO CARLOS S.

FONTES

A Partir de: 01/04/2017 Até01/04/2017

Processo N.: 232153/2017

Nome: (232505/1) ERIK SANDRO ROSA ARINO
Cargo/Função: (11525) DGA-8
Un. Adm: (125008) UNID. DE ASSESSORIA
A Partir de: 02/04/2017 Até02/04/2017

Processo N.: 232170/2017

Nome: (98704/1) EUNICE GONCALVES DE LIMA
Cargo/Função: (4946) PROFIS TEC NIV MEDIO SERV SAUDE SUS
Un. Adm: (152196) COORD.DO SERVIÇO DE ATEND.MÓVEL DE URGÊNCIA DO
SUS
A Partir de: 02/04/2017 Até02/04/2017

Processo N.: 232170/2017

Nome: (113116/1) EUZA MARIA MENDES
Cargo/Função: (4946) PROFIS TEC NIV MEDIO SERV SAUDE SUS
Un. Adm: (152218) GER. DE ENFERMAGEM DO SAMU
A Partir de: 03/04/2017 Até03/04/2017

Processo N.: 232153/2017

Nome: (232474/1) EVANDRO PINHEIRO PINTO
Cargo/Função: (11525) DGA-8
Un. Adm: (125008) UNID. DE ASSESSORIA
A Partir de: 03/04/2017 Até03/04/2017

Processo N.: 224974/2017

Nome: (94086/1) FERNANDO DE MIRANDA
Cargo/Função: (4989) PROFIS APOIO SERV SAUDE SUS
Un. Adm: (183598) HOSP. REG. DE CACERES "DR.ANTONIO CARLOS S.

FONTES

A Partir de: 01/04/2017 Até01/04/2017

Processo N.: 224974/2017

Nome: (101198/1) FRANCISCO RAMOS HURTADO
Cargo/Função: (4989) PROFIS APOIO SERV SAUDE SUS
Un. Adm: (183598) HOSP. REG. DE CACERES "DR.ANTONIO CARLOS S.

FONTES

A Partir de: 01/04/2017 Até01/04/2017

Processo N.: 232153/2017

Nome: (232582/1) GELIARDE MANOEL CLARO
Cargo/Função: (11525) DGA-8
Un. Adm: (125008) UNID. DE ASSESSORIA
A Partir de: 02/04/2017 Até02/04/2017

Processo N.: 232153/2017

Nome: (232583/2) GENESIO DE OLIVEIRA
Cargo/Função: (11525) DGA-8
Un. Adm: (125008) UNID. DE ASSESSORIA
A Partir de: 02/04/2017 Até02/04/2017

Processo N.: 232153/2017

Nome: (232595/2) GILSON ALVES FERREIRA
Cargo/Função: (11525) DGA-8
Un. Adm: (125008) UNID. DE ASSESSORIA
A Partir de: 03/04/2017 Até03/04/2017

Processo N.: 224922/2017

Nome: (43705/2) HERALDO SILVA
Cargo/Função: (4912) PROFIS TEC NIV SUPERIOR SERV SAUDE SUS
Un. Adm: (183598) HOSP. REG. DE CACERES "DR.ANTONIO CARLOS S.

FONTES

A Partir de: 02/04/2017 Até02/04/2017

Processo N.: 232170/2017

Nome: (90320/1) ILZENIR DOS SANTOS TEIXEIRA
Cargo/Função: (4946) PROFIS TEC NIV MEDIO SERV SAUDE SUS
Un. Adm: (152218) GER. DE ENFERMAGEM DO SAMU
A Partir de: 01/04/2017 Até01/04/2017

Processo N.: 220528/2017

Nome: (120478/1) IRACEMA DIAS VIEIRA
Cargo/Função: (4946) PROFIS TEC NIV MEDIO SERV SAUDE SUS
Un. Adm: (192783) HOSP. REGION. DO ESTADO E METROPOLITANO
A Partir de: 01/04/2017 Até01/04/2017

Processo N.: 232170/2017

Nome: (94856/1) IRACILDA MARIA DE BARROS
Cargo/Função: (4946) PROFIS TEC NIV MEDIO SERV SAUDE SUS
Un. Adm: (152218) GER. DE ENFERMAGEM DO SAMU
A Partir de: 07/04/2017 Até07/04/2017

Processo N.: 232153/2017

Nome: (121229/3) JANAINA LUCAS DA COSTA
Cargo/Função: (11525) DGA-8
Un. Adm: (125008) UNID. DE ASSESSORIA
A Partir de: 04/04/2017 Até04/04/2017

Processo N.: 224974/2017

Nome: (80558/2) JOAO APARECIDO BARBOSA
Cargo/Função: (4989) PROFIS APOIO SERV SAUDE SUS
Un. Adm: (183598) HOSP. REG. DE CACERES "DR.ANTONIO CARLOS S.

FONTES

A Partir de: 01/04/2017 Até01/04/2017

Processo N.: 232170/2017

Nome: (114087/1) JOAO FRANCISCO SILVA
Cargo/Função: (4946) PROFIS TEC NIV MEDIO SERV SAUDE SUS
Un. Adm: (152218) GER. DE ENFERMAGEM DO SAMU
A Partir de: 06/04/2017 Até06/04/2017

Processo N.: 241299/2017

Nome: (114087/1) JOAO FRANCISCO SILVA
Cargo/Função: (4946) PROFIS TEC NIV MEDIO SERV SAUDE SUS
Un. Adm: (152218) GER. DE ENFERMAGEM DO SAMU
A Partir de: 01/03/2017 Até01/03/2017

Processo N.: 232170/2017

Nome: (113092/1) JOCILDA FERREIRA DOS SANTOS
Cargo/Função: (4946) PROFIS TEC NIV MEDIO SERV SAUDE SUS
Un. Adm: (152218) GER. DE ENFERMAGEM DO SAMU
A Partir de: 06/04/2017 Até06/04/2017

Processo N.: 224974/2017

Nome: (93125/2) JOEL ALVARENGA BATISTA
Cargo/Função: (4989) PROFIS APOIO SERV SAUDE SUS
Un. Adm: (183598) HOSP. REG. DE CACERES "DR.ANTONIO CARLOS S.

FONTES

A Partir de: 02/04/2017 Até02/04/2017

Processo N.: 232153/2017

Nome: (232590/1) JOSE CARLOS SOARES PEREIRA
Cargo/Função: (11525) DGA-8
Un. Adm: (125008) UNID. DE ASSESSORIA
A Partir de: 13/04/2017 Até13/04/2017

Processo N.: 224922/2017

Nome: (114166/2) JOSE CLARO BATISTA FILGUEIRA
Cargo/Função: (4912) PROFIS TEC NIV SUPERIOR SERV SAUDE SUS
Un. Adm: (183598) HOSP. REG. DE CACERES "DR.ANTONIO CARLOS S.

FONTES

A Partir de: 04/04/2017 Até04/04/2017

Processo N.: 224974/2017

Nome: (94074/1) JOSEFA DORALICE DE SOUZA
Cargo/Função: (4989) PROFIS APOIO SERV SAUDE SUS
Un. Adm: (183598) HOSP. REG. DE CACERES "DR.ANTONIO CARLOS S.

FONTES

A Partir de: 02/04/2017 Até02/04/2017

Processo N.: 232153/2017

Nome: (126655/2) KLEITON LUIZ LOUZADA DE CERQUEIRA
Cargo/Função: (11525) DGA-8
Un. Adm: (125008) UNID. DE ACESSORIA
A Partir de: 08/04/2017 Até08/04/2017

Processo N.: 232170/2017

Nome: (97063/1) LAELCIO JOSE DA COSTA
Cargo/Função: (4946) PROFIS TEC NIV MEDIO SERV SAUDE SUS
Un. Adm: (152218) GER. DE ENFERMAGEM DO SAMU
A Partir de: 01/04/2017 Até01/04/2017

Processo N.: 232153/2017

Nome: (252880/3) LAURA AUXILIADORA LISBOA SIQUEIRA
Cargo/Função: (11525) DGA-8
Un. Adm: (125008) UNID. DE ACESSORIA
A Partir de: 01/04/2017 Até01/04/2017

Processo N.: 232153/2017

Nome: (232498/1) LAURO JUNIOR LINO DIAS
Cargo/Função: (11525) DGA-8
Un. Adm: (125008) UNID. DE ACESSORIA
A Partir de: 03/04/2017 Até03/04/2017

Processo N.: 232170/2017

Nome: (90537/1) LUCELLEUY DA COSTA
Cargo/Função: (4946) PROFIS TEC NIV MEDIO SERV SAUDE SUS
Un. Adm: (152218) GER. DE ENFERMAGEM DO SAMU
A Partir de: 06/04/2017 Até06/04/2017

Processo N.: 232170/2017

Nome: (91823/2) LUCIANE MARIA REIS
Cargo/Função: (4946) PROFIS TEC NIV MEDIO SERV SAUDE SUS
Un. Adm: (152218) GER. DE ENFERMAGEM DO SAMU
A Partir de: 10/04/2017 Até10/04/2017

Processo N.: 232170/2017

Nome: (79046/1) LUCY MESSIAS
Cargo/Função: (4946) PROFIS TEC NIV MEDIO SERV SAUDE SUS
Un. Adm: (152218) GER. DE ENFERMAGEM DO SAMU
A Partir de: 01/04/2017 Até01/04/2017

Processo N.: 224922/2017

Nome: (60975/12) LUIZ ANTONIO DA COSTA
Cargo/Função: (4912) PROFIS TEC NIV SUPERIOR SERV SAUDE SUS
Un. Adm: (183598) HOSP. REG. DE CACERES "DR.ANTONIO CARLOS S.

FONTES

A Partir de: 01/04/2017 Até01/04/2017

Processo N.: 232170/2017

Nome: (93310/1) MAGALY BANDEIRA BISPO
Cargo/Função: (4946) PROFIS TEC NIV MEDIO SERV SAUDE SUS
Un. Adm: (152218) GER. DE ENFERMAGEM DO SAMU
A Partir de: 04/04/2017 Até04/04/2017

Processo N.: 224974/2017

Nome: (94035/1) MARCIO BARROS DA SILVA
Cargo/Função: (4989) PROFIS APOIO SERV SAUDE SUS
Un. Adm: (183598) HOSP. REG. DE CACERES "DR.ANTONIO CARLOS S.

FONTES

A Partir de: 27/04/2017 Até27/04/2017

Processo N.: 232153/2017

Nome: (232525/1) MARCIO GREY DA SILVA
Cargo/Função: (11525) DGA-8
Un. Adm: (125008) UNID. DE ACESSORIA
A Partir de: 11/04/2017 Até11/04/2017

Processo N.: 232170/2017

Nome: (97066/1) MARCIO JOSE ALVES SOBRINHO
Cargo/Função: (4946) PROFIS TEC NIV MEDIO SERV SAUDE SUS
Un. Adm: (152218) GER. DE ENFERMAGEM DO SAMU
A Partir de: 10/04/2017 Até10/04/2017

Processo N.: 224974/2017

Nome: (101106/1) MARIA APARECIDA DO CARMO VILANOVA
Cargo/Função: (4989) PROFIS APOIO SERV SAUDE SUS
Un. Adm: (183598) HOSP. REG. DE CACERES "DR.ANTONIO CARLOS S.

FONTES

A Partir de: 09/04/2017 Até09/04/2017

Processo N.: 233518/2017

Nome: (41693/2) MARIA DALVA AMARAL DA SILVA
Cargo/Função: (4946) PROFIS TEC NIV MEDIO SERV SAUDE SUS
Un. Adm: (183598) HOSP. REG. DE CACERES "DR.ANTONIO CARLOS S.

FONTES

A Partir de: 02/03/2017 Até02/03/2017

Processo N.: 232153/2017

Nome: (232863/1) MARIA DEODITA DOS SANTOS
Cargo/Função: (11525) DGA-8
Un. Adm: (125008) UNID. DE ACESSORIA
A Partir de: 04/04/2017 Até04/04/2017

Processo N.: 224922/2017

Nome: (89271/3) MARIA EMILIA JANELLA ALVES
Cargo/Função: (4912) PROFIS TEC NIV SUPERIOR SERV SAUDE SUS
Un. Adm: (183598) HOSP. REG. DE CACERES "DR.ANTONIO CARLOS S.

FONTES

A Partir de: 08/04/2017 Até08/04/2017

Processo N.: 224974/2017

Nome: (97521/1) MARIA HELENA DE OLIVEIRA SANTOS
Cargo/Função: (4989) PROFIS APOIO SERV SAUDE SUS
Un. Adm: (183598) HOSP. REG. DE CACERES "DR.ANTONIO CARLOS S.

FONTES

A Partir de: 06/04/2017 Até06/04/2017

Processo N.: 232153/2017

Nome: (232537/1) MARIA IEDA DA SILVA
Cargo/Função: (11525) DGA-8
Un. Adm: (125008) UNID. DE ACESSORIA
A Partir de: 04/04/2017 Até04/04/2017

Processo N.: 232170/2017

Nome: (90544/1) MARIA IEDA MACEDO DA SILVA
Cargo/Função: (4946) PROFIS TEC NIV MEDIO SERV SAUDE SUS
Un. Adm: (152218) GER. DE ENFERMAGEM DO SAMU
A Partir de: 05/04/2017 Até05/04/2017

Processo N.: 224974/2017

Nome: (116154/1) MARLI TEIXEIRA DE ARAUJO
Cargo/Função: (4989) PROFIS APOIO SERV SAUDE SUS
Un. Adm: (183598) HOSP. REG. DE CACERES "DR.ANTONIO CARLOS S.

FONTES

A Partir de: 13/04/2017 Até13/04/2017

Processo N.: 232153/2017

Nome: (265112/1) MICHELY MAGALHAES CANTINHO CUNTO
Cargo/Função: (11525) DGA-8
Un. Adm: (125008) UNID. DE ACESSORIA
A Partir de: 06/04/2017 Até06/04/2017

Processo N.: 232153/2017

Nome: (232860/1) NEWTON CARLOS DA SILVA
Cargo/Função: (11525) DGA-8
Un. Adm: (125008) UNID. DE ACESSORIA
A Partir de: 02/04/2017 Até02/04/2017

Processo N.: 232170/2017

Nome: (114009/1) NIVALDETH BORGES DA SILVA
Cargo/Função: (4946) PROFIS TEC NIV MEDIO SERV SAUDE SUS
Un. Adm: (152218) GER. DE ENFERMAGEM DO SAMU
A Partir de: 03/04/2017 Até03/04/2017

Processo N.: 224974/2017

Nome: (94000/1) NORBERTO DE ALMEIDA
Cargo/Função: (4989) PROFIS APOIO SERV SAUDE SUS
Un. Adm: (183598) HOSP. REG. DE CACERES "DR.ANTONIO CARLOS S.

FONTES

A Partir de: 02/04/2017 Até02/04/2017

Processo N.: 232153/2017

Nome: (232979/1) PAULO FLAVIO DOS SANTOS
Cargo/Função: (11525) DGA-8
Un. Adm: (125008) UNID. DE ACESSORIA
A Partir de: 03/04/2017 Até03/04/2017

Processo N.: 232170/2017

Nome: (114616/1) PEDRO VICENTE DE FREITAS
Cargo/Função: (4946) PROFIS TEC NIV MEDIO SERV SAUDE SUS
Un. Adm: (152196) COORD.DO SERVIÇO DE ATEND.MÓVEL DE URGÊNCIA DO SUS

A Partir de: 05/04/2017 Até05/04/2017

Processo N.: 232170/2017

Nome: (96174/2) REGINA HELENA CORREA DE SOUZA
Cargo/Função: (4946) PROFIS TEC NIV MEDIO SERV SAUDE SUS
Un. Adm: (152218) GER. DE ENFERMAGEM DO SAMU
A Partir de: 05/04/2017 Até05/04/2017

Processo N.: 224974/2017

Nome: (100802/1) RINALDO DA COSTA
Cargo/Função: (4989) PROFIS APOIO SERV SAUDE SUS
Un. Adm: (183598) HOSP. REG. DE CACERES "DR.ANTONIO CARLOS S.

FONTES

A Partir de: 04/04/2017 Até04/04/2017

Processo N.: 232170/2017

Nome: (110689/1) ROGERIO DE FIGUEIREDO
Cargo/Função: (4946) PROFIS TEC NIV MEDIO SERV SAUDE SUS
Un. Adm: (152218) GER. DE ENFERMAGEM DO SAMU
A Partir de: 06/04/2017 Até06/04/2017

Processo N.: 241334/2017

Nome: (110689/1) ROGERIO DE FIGUEIREDO
Cargo/Função: (4946) PROFIS TEC NIV MEDIO SERV SAUDE SUS
Un. Adm: (152218) GER. DE ENFERMAGEM DO SAMU
A Partir de: 09/03/2017 Até09/03/2017

Processo N.: 224922/2017

Nome: (116025/1) ROGERIO DIAS DA CUNHA RAMSDORF
Cargo/Função: (4912) PROFIS TEC NIV SUPERIOR SERV SAUDE SUS
Un. Adm: (183598) HOSP. REG. DE CACERES "DR.ANTONIO CARLOS S.

FONTES

A Partir de: 01/04/2017 Até01/04/2017

Processo N.: 224922/2017

Nome: (94067/1) RONALDO ALVES DA SILVA
Cargo/Função: (4912) PROFIS TEC NIV SUPERIOR SERV SAUDE SUS
Un. Adm: (183598) HOSP. REG. DE CACERES "DR.ANTONIO CARLOS S.

FONTES

A Partir de: 05/04/2017 Até05/04/2017

Processo N.: 224922/2017

Nome: (39591/2) RONALDO LUIZ MARQUES
Cargo/Função: (4912) PROFIS TEC NIV SUPERIOR SERV SAUDE SUS
Un. Adm: (183598) HOSP. REG. DE CACERES "DR.ANTONIO CARLOS S.

FONTES

A Partir de: 05/04/2017 Até05/04/2017

Processo N.: 232153/2017

Nome: (232511/1) ROSIMAR LUCAS DA COSTA
 Cargo/Função: (11525) DGA-8
 Un. Adm: (125008) UNID. DE ASSESSORIA
 A Partir de: 01/04/2017 Até01/04/2017

Processo N.: 232153/2017
 Nome: (232514/1) SAGIANE MESAVILA
 Cargo/Função: (11525) DGA-8
 Un. Adm: (125008) UNID. DE ASSESSORIA
 A Partir de: 01/04/2017 Até01/04/2017

Processo N.: 232170/2017
 Nome: (90129/1) SEBASTIANA SANTOS DE SOUSA LIMA
 Cargo/Função: (4946) PROFIS TEC NIV MEDIO SERV SAUDE SUS
 Un. Adm: (152218) GER. DE ENFERMAGEM DO SAMU
 A Partir de: 02/04/2017 Até02/04/2017

Processo N.: 233518/2017
 Nome: (118379/1) SONIA CRISTINA DE OLIVEIRA
 Cargo/Função: (4946) PROFIS TEC NIV MEDIO SERV SAUDE SUS
 Un. Adm: (183598) HOSP. REG. DE CACERES "DR.ANTONIO CARLOS S.
FONTES
 A Partir de: 02/03/2017 Até02/03/2017

Processo N.: 232153/2017
 Nome: (232542/1) SONIA HEMENEGILDA DE OLIVEIRA MARQUES
 Cargo/Função: (11525) DGA-8
 Un. Adm: (125008) UNID. DE ASSESSORIA
 A Partir de: 01/04/2017 Até01/04/2017

Processo N.: 232170/2017
 Nome: (93170/1) TEMIS BEATRIZ MARTINS
 Cargo/Função: (4946) PROFIS TEC NIV MEDIO SERV SAUDE SUS
 Un. Adm: (152218) GER. DE ENFERMAGEM DO SAMU
 A Partir de: 05/04/2017 Até05/04/2017

Processo N.: 232170/2017
 Nome: (113108/1) VALERIA DOROTEIA TORRES
 Cargo/Função: (4946) PROFIS TEC NIV MEDIO SERV SAUDE SUS
 Un. Adm: (191108) GER. ADM. E APOIO LOGISTICO DO SAMU
 A Partir de: 03/04/2017 Até03/04/2017

Processo N.: 232153/2017
 Nome: (232961/1) VALMIR VIEIRA DE ALMEIDA
 Cargo/Função: (11525) DGA-8
 Un. Adm: (125008) UNID. DE ASSESSORIA
 A Partir de: 07/04/2017 Até07/04/2017

Processo N.: 220528/2017
 Nome: (106892/1) VICTOR HUGO PEREIRA
 Cargo/Função: (4946) PROFIS TEC NIV MEDIO SERV SAUDE SUS
 Un. Adm: (192783) HOSP. REGION. DO ESTADO E METROPOLITANO
 A Partir de: 02/04/2017 Até02/04/2017

Processo N.: 232170/2017
 Nome: (114137/1) WAGNER ROBERTO PEREIRA
 Cargo/Função: (4946) PROFIS TEC NIV MEDIO SERV SAUDE SUS
 Un. Adm: (152218) GER. DE ENFERMAGEM DO SAMU
 A Partir de: 01/04/2017 Até01/04/2017

Processo N.: 19763/2017
 Nome: (110680/1) WELDO FERREIRA DOS SANTOS
 Cargo/Função: (4946) PROFIS TEC NIV MEDIO SERV SAUDE SUS
 Un. Adm: (152218) GER. DE ENFERMAGEM DO SAMU
 A Partir de: 10/07/2016 Até10/07/2016

Processo N.: 232153/2017
 Nome: (232925/1) WEVERTON DA COSTA AMARAL SBIZERO
 Cargo/Função: (11525) DGA-8
 Un. Adm: (125008) UNID. DE ASSESSORIA
 A Partir de: 03/04/2017 Até03/04/2017

Processo N.: 224974/2017
 Nome: (91206/1) WILMA APARECIDA MENDES MARTINS
 Cargo/Função: (4989) PROFIS APOIO SERV SAUDE SUS
 Un. Adm: (183598) HOSP. REG. DE CACERES "DR.ANTONIO CARLOS S.
FONTES
 A Partir de: 08/04/2017 Até08/04/2017

Processo N.: 224974/2017
 Nome: (93993/1) YOLANDA DE SOUZA RIBEIRO
 Cargo/Função: (4989) PROFIS APOIO SERV SAUDE SUS
 Un. Adm: (183598) HOSP. REG. DE CACERES "DR.ANTONIO CARLOS S.
FONTES
 A Partir de: 03/04/2017 Até03/04/2017

 PUBLICADA, REGISTRADA, CUMpra-SE.
 Cuiabá-MT, 01 de Junho de 2017.
 Luiz Antonio Vitorio Soares
 Secretário de Estado de Saúde

BOLETIM DE PESSOAL/SES/00336/2017 DE: 01/06/2017

O Secretário de Estado de Saúde no uso de suas atribuições que lhes são conferidas por lei,

Resolve: RETIFICAR
 Evento: ADICIONAL NOTURNO

Processo N.: 22917/2017
 Nome: (63940/4) IZEU SARAIVA
 Cargo/Função: (4989) PROFIS APOIO SERV SAUDE SUS
 Un. Adm: (183601) HOSP. REG. DE COLIDER
 A Partir de: 01/03/2016 Até01/03/2016

Processo N.: 403469/2016
 Nome: (96748/1) NAIR SOARES DE ALMEIDA
 Cargo/Função: (4946) PROFIS TEC NIV MEDIO SERV SAUDE SUS
 Un. Adm: (136751) GER.DE PRODUÇÃO,ESTOQ.E DISTRIB.DE
HEMOCOMPONENTES
 A Partir de: 04/04/2016 Até04/04/2016

Processo N.: 403470/2016
 Nome: (96748/1) NAIR SOARES DE ALMEIDA
 Cargo/Função: (4946) PROFIS TEC NIV MEDIO SERV SAUDE SUS
 Un. Adm: (136751) GER.DE PRODUÇÃO,ESTOQ.E DISTRIB.DE
HEMOCOMPONENTES
 A Partir de: 01/01/2016 Até01/01/2016

PUBLICADA, REGISTRADA, CUMpra-SE.
 Cuiabá-MT, 01 de Junho de 2017.
 Luiz Antonio Vitorio Soares
 Secretário de Estado de Saúde

BOLETIM DE PESSOAL/SES/00337/2017 DE: 01/06/2017

O Secretário de Estado de Saúde no uso de suas atribuições que lhes são conferidas por lei,

Resolve: DEFERIR
 Evento: LICENCA PARA TRATAMENTO DE SAUDE

Processo N.:
 Nome: (115389/1) ADALGIZA BISPO SOARES
 Cargo/Função: (4946) PROFIS TEC NIV MEDIO SERV SAUDE SUS
 Un. Adm: (183571) HOSP. REG. DE RONDONOPOLIS " IRMA ELZA
 GIOVANELLA"
 A Partir de: 16/05/2017 Até04/06/2017

Processo N.:
 Nome: (97110/1) LUCIANA LUCENA ROCHA CONINK
 Cargo/Função: (4946) PROFIS TEC NIV MEDIO SERV SAUDE SUS
 Un. Adm: (183580) HOSP. REG. DE SORRISO
 A Partir de: 15/05/2017 Até18/05/2017

Processo N.:
 Nome: (120488/1) MARCIA SUZANE SKOLAUDE DA SILVA CASOLA
 Cargo/Função: (4912) PROFIS TEC NIV SUPERIOR SERV SAUDE SUS
 Un. Adm: (135852) GER.DE VIGILÂNCIA EM SAUDE DO TRABALHADOR
 A Partir de: 10/05/2017 Até15/06/2017

Processo N.:
 Nome: (68288/4) MORISON GRECO MENEZES
 Cargo/Função: (4912) PROFIS TEC NIV SUPERIOR SERV SAUDE SUS
 Un. Adm: (183601) HOSP. REG. DE COLIDER
 A Partir de: 27/05/2017 Até01/06/2017

Processo N.:
 Nome: (58349/1) NIUBE CURVO DA BOA MORTE
 Cargo/Função: (4946) PROFIS TEC NIV MEDIO SERV SAUDE SUS
 Un. Adm: (158682) DIR.DO CENTRO EST.DE REF. DE MÉDIA E ALTA
 COMPLEX.
 A Partir de: 22/05/2017 Até20/06/2017

Processo N.:
 Nome: (42095/2) TERESA CRISTINA DA COSTA PERTILE
 Cargo/Função: (4912) PROFIS TEC NIV SUPERIOR SERV SAUDE SUS
 Un. Adm: (135801) COORD.DE VIGILÂNCIA SANITÁRIA
 A Partir de: 22/05/2017 Até19/08/2017

Processo N.:
 Nome: (40563/2) TERESINHA PETRY NICHELE DOS SANTOS
 Cargo/Função: (4912) PROFIS TEC NIV SUPERIOR SERV SAUDE SUS
 Un. Adm: (183580) HOSP. REG. DE SORRISO
 A Partir de: 01/05/2017 Até30/05/2017

PUBLICADA, REGISTRADA, CUMpra-SE.
 Cuiabá-MT, 01 de Junho de 2017.
 Luiz Antonio Vitorio Soares
 Secretário de Estado de Saúde

BOLETIM DE PESSOAL/SES/00338/2017 DE: 01/06/2017

O Secretário de Estado de Saúde no uso de suas atribuições que lhes são conferidas por lei,

Resolve: DEFERIR
 Evento: LICENCA PARA TRATAMENTO DE SAUDE EM PESSOA DA FAMILIA

Processo N.:
 Nome: (251537/1) ELISANGELA EVANGELISTA DE FREITAS OLIVEIRA
 Cargo/Função: (5365) TECNICO ADMINISTRATIVO L 10052
 Un. Adm: (179078) UNID. SETORIAL DE CONTROLE INTERNO - UNISECI
 A Partir de: 15/05/2017 Até19/05/2017

PUBLICADA, REGISTRADA, CUMpra-SE.
 Cuiabá-MT, 01 de Junho de 2017.
 Luiz Antonio Vitorio Soares
 Secretário de Estado de Saúde

BOLETIM DE PESSOAL/SES/00339/2017

DE: 01/06/2017

O Secretário de Estado de Saúde no uso de suas atribuições que lhes são conferidas por lei,

Resolve: DEFERIR

Evento: LICENÇA PREMIO - GOZO

Processo N.: 272579/2017

Nome: (96579/1) ALCY BENEDITO CORREA DA CRUZ

Cargo/Função: (4946) PROFIS TEC NIV MEDIO SERV SAUDE SUS

Quinquênio de Referência: 18/12/2006 Ate 17/12/2011

A Partir de: 03/07/2017 Ate 01/08/2017

Processo N.: 272581/2017

Nome: (96579/1) ALCY BENEDITO CORREA DA CRUZ

Cargo/Função: (4946) PROFIS TEC NIV MEDIO SERV SAUDE SUS

Quinquênio de Referência: 18/12/2001 Ate 17/12/2006

A Partir de: 01/06/2017 Ate 30/06/2017

Processo N.: 266410/2017

Nome: (103752/2) ANA SQUIZZATTO

Cargo/Função: (4912) PROFIS TEC NIV SUPERIOR SERV SAUDE SUS

Quinquênio de Referência: 18/11/2007 Ate 17/11/2012

A Partir de: 12/07/2017 Ate 10/08/2017

Processo N.: 260748/2017

Nome: (93951/1) ANDREIA BARREIRA ABREU ALVES

Cargo/Função: (4946) PROFIS TEC NIV MEDIO SERV SAUDE SUS

Quinquênio de Referência: 07/05/2011 Ate 06/05/2016

A Partir de: 09/02/2017 Ate 09/04/2017

Processo N.: 258973/2017

Nome: (89611/1) CLAUDIANA DE SOUZA DUARTE

Cargo/Função: (4912) PROFIS TEC NIV SUPERIOR SERV SAUDE SUS

Quinquênio de Referência: 01/10/2010 Ate 30/09/2015

A Partir de: 10/07/2017 Ate 08/08/2017

Processo N.: 257942/2017

Nome: (117546/1) FLAVIA PIZZOLIO ALVES FABRINI

Cargo/Função: (4912) PROFIS TEC NIV SUPERIOR SERV SAUDE SUS

Quinquênio de Referência: 23/08/2004 Ate 22/08/2009

A Partir de: 02/05/2017 Ate 31/05/2017

Processo N.: 270455/2017

Nome: (95622/1) MARCUS JOSE PIERONI

Cargo/Função: (4912) PROFIS TEC NIV SUPERIOR SERV SAUDE SUS

Quinquênio de Referência: 10/10/2011 Ate 09/10/2016

A Partir de: 19/06/2017 Ate 18/07/2017

Processo N.: 251961/2017

Nome: (109318/2) REINALDO DE SOUZA

Cargo/Função: (4946) PROFIS TEC NIV MEDIO SERV SAUDE SUS

Quinquênio de Referência: 24/08/2009 Ate 23/08/2014

A Partir de: 03/05/2017 Ate 01/06/2017

Processo N.: 272234/2017

Nome: (58322/1) SILVIA LIDIA ALBUQUERQUE DE SIQUEIRA

Cargo/Função: (4912) PROFIS TEC NIV SUPERIOR SERV SAUDE SUS

Quinquênio de Referência: 03/10/1995 Ate 02/10/2000

A Partir de: 03/07/2017 Ate 01/08/2017

Processo N.: 273080/2017

Nome: (68710/1) SUELY MACHADO DE OLIVEIRA

Cargo/Função: (4912) PROFIS TEC NIV SUPERIOR SERV SAUDE SUS

Quinquênio de Referência: 25/11/2006 Ate 24/11/2011

A Partir de: 31/05/2017 Ate 29/06/2017

Processo N.: 259013/2017

Nome: (126918/1) VALDELICE MARI SANTOS DE CASTRO

Cargo/Função: (4946) PROFIS TEC NIV MEDIO SERV SAUDE SUS

Quinquênio de Referência: 16/11/2010 Ate 15/11/2015

A Partir de: 01/08/2017 Ate 30/08/2017

Processo N.: 272602/2017

Nome: (58414/2) ZENILDES DE MORAIS FIGUEIREDO

Cargo/Função: (4912) PROFIS TEC NIV SUPERIOR SERV SAUDE SUS

Quinquênio de Referência: 11/10/2005 Ate 10/10/2010

A Partir de: 01/06/2017 Ate 30/06/2017

PUBLICADA, REGISTRADA, CUMpra-SE.

Cuiabá-MT, 01 de Junho de 2017.

Luiz Antonio Vitorio Soares

Secretário de Estado de Saúde

BOLETIM DE PESSOAL/SES/00340/2017

DE: 01/06/2017

O Secretário de Estado de Saúde no uso de suas atribuições que lhes são conferidas por lei,

Resolve: CONCEDER

Evento: LICENÇA PREMIO - CONCESSÃO

Processo N.: 272582/2017

Nome: (96579/1) ALCY BENEDITO CORREA DA CRUZ

Quinquênio: 18/12/2011 Ate 17/12/2016

Qtde Dias: 90

Processo N.: 217592/2017

Nome: (81323/1) JOSSILHO ARAUJO DE FRANCA

Quinquênio: 30/05/2012 Ate 29/05/2017

Qtde Dias: 90

Processo N.: 251995/2017

Nome: (62982/1) MARCONDES DA SILVA

Quinquênio: 04/01/2012 Ate 03/01/2017

Qtde Dias: 90

Processo N.: 273090/2017

Nome: (93981/2) MARGARETH DE BARROS CORDEIRO

Quinquênio: 08/11/2011 Ate 07/11/2016

Qtde Dias: 90

Processo N.: 254973/2017

Nome: (98159/1) MARIA ELIZABETH DE FRANCA

Quinquênio: 13/03/2012 Ate 12/03/2017

Qtde Dias: 90

Processo N.: 144093/2017

Nome: (97523/1) NEREIDA ALBERTINA GOMES DE ARRUDA

Quinquênio: 19/03/2012 Ate 18/03/2017

Qtde Dias: 90

PUBLICADA, REGISTRADA, CUMpra-SE.

Cuiabá-MT, 01 de Junho de 2017.

Luiz Antonio Vitorio Soares

Secretário de Estado de Saúde

SECID**SECRETARIA DE ESTADO DE CIDADES**

BOLETIM DE PESSOAL/SECID/00021/2017

DE: 01/06/2017

O Secretário de Estado das Cidades no uso de suas atribuições que lhes são conferidas por lei,

Resolve: CONCEDER

Evento: LICENÇA PREMIO - CONCESSÃO

Processo N.: 198232-2017

Nome: (113941/3) ADELMO DANIEL DE BARROS

Quinquênio: 13/04/2012 Ate 12/04/2017

Qtde Dias: 90

PUBLICADA, REGISTRADA, CUMpra-SE.

Cuiabá-MT, 01 de Junho de 2017.

Wilson Pereira dos Santos

Secretário de Estado das Cidades

ADMINISTRAÇÃO INDIRETA**UNEMAT****UNIVERSIDADE DO ESTADO DE MATO GROSSO**

BOLETIM DE PESSOAL/UNEMAT/00182/2017

DE: 01/06/2017

O Reitora-Presidente da FUNEMT no uso de suas atribuições que lhes são conferidas por lei,

Resolve: DEFERIR

Evento: LICENÇA PARA TRATAMENTO DE SAUDE

Processo N.:

Nome: (249142/1) CARLOS APARECIDO ALVES AMORIM

Cargo/Função: (11905) AGENTE UNIVERSITARIO LC 321

Un. Adm: (058157) DIVISAO DE ADMINISTRACAO DE REC. HUMANOS

A Partir de: 26/05/2017 Até30/05/2017

Processo N.:

Nome: (97053/1) EDSON FRANCISCO DE SOUZA

Cargo/Função: (11900) AUXILIAR UNIVERSITARIO LC 321
Un. Adm: (058190) DIV. DE TRANSPORTE SERVICOS AUXILIARES
A Partir de: 28/05/2017 Até11/07/2017

Processo N.:

Nome: (32448/1) ELIANE SIQUEIRA DE MEDEIROS LAZARI
Cargo/Função: (3441) PROFESSOR EDUC. BASICA
Un. Adm: (054712) PRO-REITORIA DE ENSINO E EXTENSAO
A Partir de: 23/05/2017 Até21/07/2017

Processo N.:

Nome: (38312/4) JOAO FERREIRA FILHO
Cargo/Função: (11802) PROFESSOR UNEMAT LC 534/2014
Un. Adm: (058602) COORDENADORIA REGIONAL DE BARRA DO BUGRE
A Partir de: 24/05/2017 Até22/06/2017

Processo N.:

Nome: (241093/1) SONIA MARCIA DE ARRUDA
Cargo/Função: (11905) AGENTE UNIVERSITARIO LC 321
Un. Adm: (054739) PRO-REITORIA DE ADMINISTRACAO FINANCEIRA
A Partir de: 17/05/2017 Até15/06/2017

PUBLICADA, REGISTRADA, CUMPRÁ-SE.
Cuiabá-MT, 01 de Junho de 2017.
Ana Maria Di Renzo
Reitora-Presidente da FUNEMT

IPEM-MT**INSTITUTO DE PESOS E MEDIDAS DE MATO GROSSO**

BOLETIM DE PESSOAL/IPEM/00018/2017 DE: 01/06/2017

O Presidente do IPEM/MT no uso de suas atribuições que lhes são conferidas por lei,

Resolve: DEFERIR
Evento: LICENÇA PREMIO - GOZO

Processo N.: 743/2017

Nome: (46416/4) MARIA DE LURDES CAPELLASSI COELHO
Cargo/Função: (4083) ANALISTA FISCAL METROLOGICO
Quinquênio de Referência: 10/07/2000 Ate 09/07/2005
A Partir de: 24/07/2017 Ate 22/08/2017

PUBLICADA, REGISTRADA, CUMPRÁ-SE.
Cuiabá-MT, 01 de Junho de 2017.
Marcio Lara Pinto Toledo
Presidente do IPEM/MT

JUCEMAT**JUNTA COMERCIAL**

PORTARIA/JUCEMAT/00010/2017 DE: 01/06/2017

O Presidente da JUCEMAT no uso de suas atribuições que lhes são conferidas por lei,

Resolve: DESIGNAR
Evento: DESIGNAÇÃO EM SUBSTITUIÇÃO CARGO EM COMISSÃO/FUNÇÃO

Processo N.: 028/2017/SG/JUCEMAT

Nome: (255637/1) GLEDSON MAURO DE ALMEIDA SOUSA
A Partir de: 03/07/2017 Até01/08/2017
Cargo/Função: (11509) DGA-6
Substituído: (263462/3) GESSICA THAIS DE SOUZA
Un. Adm: (192317) COORD. DE ADM. SISTEMICA

PUBLICADA, REGISTRADA, CUMPRÁ-SE.
Cuiabá-MT, 01 de Junho de 2017.
Gercimira Ramos Moreira Rezende
Presidente da JUCEMAT

INDEA**INSTITUTO DE DEFESA AGROPECUÁRIA**

BOLETIM DE PESSOAL/INDEA/00161/2017 DE: 01/06/2017

O Presidente do INDEA no uso de suas atribuições que lhes são conferidas por lei,

Resolve: DEFERIR
Evento: LICENÇA PREMIO - GOZO

Processo N.: CI 113/2017

Nome: (97212/13) AMANDO APARECIDO ROSALEN
Cargo/Função: (3874) AGENTE FISCAL EST DEF AGRO FLOR I L9070
Quinquênio de Referência: 06/02/2006 Ate 05/02/2011
A Partir de: 01/09/2017 Ate 30/09/2017

Processo N.: CI 067/2017

Nome: (127478/1) GABRIEL LOPES RAMOS
Cargo/Função: (3874) AGENTE FISCAL EST DEF AGRO FLOR I L9070
Quinquênio de Referência: 16/01/2006 Ate 15/01/2011
A Partir de: 01/08/2017 Ate 30/08/2017

Processo N.: CI 125/2017

Nome: (30673/2) GISLEI MARIA BARBOSA FERREIRA
Cargo/Função: (3876) AGENTE FISCAL EST DEF AGRO FLOR II L9070
Quinquênio de Referência: 01/04/2008 Ate 31/03/2013
A Partir de: 03/07/2017 Ate 01/08/2017

Processo N.: CI 120/2017

Nome: (237692/1) LUCIANA ANTUNES PARIZOTTO
Cargo/Função: (3876) AGENTE FISCAL EST DEF AGRO FLOR II L9070
Quinquênio de Referência: 13/02/2012 Ate 12/02/2017
A Partir de: 19/06/2017 Ate 18/07/2017

Processo N.: CI 122/2017

Nome: (79032/1) PAULO ROBERTO DE AMORIM
Cargo/Função: (3876) AGENTE FISCAL EST DEF AGRO FLOR II L9070
Quinquênio de Referência: 13/08/2002 Ate 12/08/2007
A Partir de: 01/06/2017 Ate 30/06/2017

Processo N.: CI 124/2017

Nome: (80043/2) RONAIR ALVES DE OLIVEIRA
Cargo/Função: (3874) AGENTE FISCAL EST DEF AGRO FLOR I L9070
Quinquênio de Referência: 15/04/2007 Ate 14/04/2012
A Partir de: 13/06/2017 Ate 12/07/2017
PUBLICADA, REGISTRADA, CUMPRÁ-SE.
Cuiabá-MT, 01 de Junho de 2017.
Guilherme Linares Nolasco
Presidente do INDEA

DETRAN**DEPARTAMENTO ESTADUAL DE TRÂNSITO**

PORTARIA/DETRAN/00063/2017 DE: 01/06/2017

O Presidente do Departamento Estadual de Trânsito no uso de suas atribuições que lhes são conferidas por lei,

Resolve: DESIGNAR
Evento: DESIGNAÇÃO EM SUBSTITUIÇÃO CARGO EM COMISSÃO/FUNÇÃO

Processo N.: cf ci 126/2017

Nome: (228846/1) PHELIPE MARCEL SILVA DE CAMPOS
A Partir de: 03/07/2017 Até01/08/2017
Cargo/Função: (11606) DGA-6 SERVIDOR
Substituído: (127445/1) CRISTIANO SCHMIDEL
Un. Adm: (155241) COORD. DE CREDENCIAMENTO

PUBLICADA, REGISTRADA, CUMPRÁ-SE.
Cuiabá-MT, 01 de Junho de 2017.
Arnon Osny Mendes Lucas
Presidente do Departamento Estadual de Trânsito

PORTARIA/DETRAN/00064/2017 DE: 01/06/2017

O Presidente do Departamento Estadual de Trânsito no uso de suas atribuições que lhes são conferidas por lei,

Resolve: DESIGNAR
Evento: Designação de Função/Função de Confiança

Processo N.: cf email cogepes

Nome: (229214/1) ROSEMARY BUENO DA SILVA
Cargo/Função: (11665) FUNÇÃO DGA 10 LC/266 SERVIDOR
Un. Adm: (183997) GER. DE PESSOAL
A Partir de: 01/06/2017 Até31/12/2017

PUBLICADA, REGISTRADA, CUMPRÁ-SE.
Cuiabá-MT, 01 de Junho de 2017.
Arnon Osny Mendes Lucas
Presidente do Departamento Estadual de Trânsito

BOLETIM DE PESSOAL/DETRAN/00171/2017 DE: 01/06/2017

O Presidente do Departamento Estadual de Trânsito no uso de suas atribuições que lhes são conferidas por lei,

Resolve: DEFERIR
Evento: LICENÇA PREMIO - GOZO

Processo N.: 280456/2017

Nome: (81175/1) IZINETE MUSSA DE MORAES
Cargo/Função: (5405) ANALISTA DO SERVIÇO TRANSITO LC 505/13
Quinquênio de Referência: 01/03/2007 Ate 29/02/2012
A Partir de: 05/06/2017 Ate 04/07/2017

PUBLICADA, REGISTRADA, CUMPRÁ-SE.
Cuiabá-MT, 01 de Junho de 2017.
Arnon Osny Mendes Lucas
Presidente do Departamento Estadual de Trânsito

LICITAÇÃO

SECRETARIAS

SEGES

SECRETARIA DE ESTADO DE GESTÃO

Resultado de Licitação

A Pregoeira Oficial da Secretaria de Estado de Gestão, nomeada pela Portaria nº. 007/2016/GAB/SEGES, de 14/12/2016, publicada no Diário Oficial de 16/12/2016, vem a Público divulgar o Resultado da Licitação na Modalidade **Pregão Eletrônico 029/2016/SEGES**, Processo Administrativo n.º **218.076/2016**, cujo objeto é o registro de preços para futura e eventual aquisição de pneus novos, para atender aos órgãos/entidades do Poder Executivo Estadual.

LOTE	ITEM	EMPRESA CLASSIFICADA	QTDE	UND	VALOR UNITÁRIO OFERTADO R\$	VALOR TOTAL OFERTADO R\$	SITUAÇÃO
1	1	RODA BRASIL COMÉRCIO DE PEÇAS PARA VEÍCULOS LTDA	1200	UN	150,50	180.600,00	HABILITADO
2	1	GL COMERCIAL EIRELI ME	400	UN	148,99	59.596,00	HABILITADO
3	1	D. P. DE SOUZA COMERCIO DE PNEUS E BORRACHAS EPP	68	UN	164,40	11.179,20	HABILITADO
4	1	RODA BRASIL COMÉRCIO DE PEÇAS PARA VEÍCULOS LTDA	1158	UN	164,60	190.606,80	HABILITADO
5	1	GL COMERCIAL EIRELI ME	386	UN	192,00	74.112,00	HABILITADO
6	1	RODA BRASIL COMÉRCIO DE PEÇAS PARA VEÍCULOS LTDA	550	UN	228,00	125.400,00	HABILITADO
7	1	GL COMERCIAL EIRELI ME	183	UN	236,00	43.188,00	HABILITADO
8	1	D. P. DE SOUZA COMERCIO DE PNEUS E BORRACHAS EPP	130	UN	256,00	33.280,00	HABILITADO
9	1	PNEUAR COMERCIO DE PNEUS LTDA	199	UN	359,50	71.540,50	HABILITADO
10	1	D. P. DE SOUZA COMERCIO DE PNEUS E BORRACHAS EPP	66	UN	395,00	26.070,00	HABILITADO
11	1	RODA BRASIL COMÉRCIO DE PEÇAS PARA VEÍCULOS LTDA	260	UN	370,30	96.278,00	HABILITADO
12	1	GL COMERCIAL EIRELI ME	87	UN	383,00	33.321,00	HABILITADO
13	1	GL COMERCIAL EIRELI ME	220	UN	260,00	57.200,00	HABILITADO
14	1	PNEUAR COMERCIO DE PNEUS LTDA	104	UN	448,50	46.644,00	HABILITADO
15	1	D. P. DE SOUZA COMERCIO DE PNEUS E BORRACHAS EPP	35	UN	525,00	18.375,00	HABILITADO
16	1	PNEUAR COMERCIO DE PNEUS LTDA	214	UN	488,00	104.432,00	HABILITADO
17	1	D. P. DE SOUZA COMERCIO DE PNEUS E BORRACHAS EPP	72	UN	527,00	37.944,00	HABILITADO
18	1	GL COMERCIAL EIRELI ME	62	UN	280,00	17.360,00	HABILITADO
19	1	GL COMERCIAL EIRELI ME	118	UN	280,00	33.040,00	HABILITADO
20	1	GL COMERCIAL EIRELI ME	80	UN	260,00	20.800,00	HABILITADO
21	1	PNEUAR COMERCIO DE PNEUS LTDA	136	UN	388,50	52.836,00	HABILITADO
22	1	D. P. DE SOUZA COMERCIO DE PNEUS E BORRACHAS EPP	46	UN	398,00	18.308,00	HABILITADO
23	1	FRACASSADO					
24	1	GL COMERCIAL EIRELI ME	178	UN	500,00	89.000,00	HABILITADO
25	1	PNEUAR COMERCIO DE PNEUS LTDA	454	UN	510,00	231.540,00	HABILITADO
26	1	D. P. DE SOUZA COMERCIO DE PNEUS E BORRACHAS EPP	151	UN	548,00	82.748,00	HABILITADO
27	1	FRACASSADO					
28	1	GL COMERCIAL EIRELI ME	265	UN	479,00	126.935,00	HABILITADO

29	1	PNEUAR COMERCIO DE PNEUS LTDA	367	UN	470,00	172.490,00	HABILITADO
30	1	D. P. DE SOUZA COMERCIO DE PNEUS E BORRACHAS EPP	123	UN	473,00	58.179,50	HABILITADO
31	1	RODA BRASIL COMÉRCIO DE PEÇAS PARA VEÍCULOS LTDA	111	UN	408,00	45.288,00	HABILITADO
32	1	GL COMERCIAL EIRELI ME	37	UN	463,00	17.131,00	HABILITADO
33	1	GL COMERCIAL EIRELI ME	89	UN	273,00	24.297,00	HABILITADO
34	1	PNEUAR COMERCIO DE PNEUS LTDA	136	UN	378,50	51.476,00	HABILITADO
35	1	D. P. DE SOUZA COMERCIO DE PNEUS E BORRACHAS EPP	46	UN	419,00	19.274,00	HABILITADO
36	1	RODA BRASIL COMÉRCIO DE PEÇAS PARA VEÍCULOS LTDA	516	UN	390,00	201.240,00	HABILITADO
37	1	GL COMERCIAL EIRELI ME	172	UN	420,00	72.240,00	HABILITADO
38	1	PNEUAR COMERCIO DE PNEUS LTDA	168	UN	479,50	80.556,00	HABILITADO
39	1	D. P. DE SOUZA COMERCIO DE PNEUS E BORRACHAS EPP	56	UN	519,00	29.064,00	HABILITADO
40	1	GL COMERCIAL EIRELI ME	62	UN	530,00	32.860,00	HABILITADO
41	1	RODA BRASIL COMÉRCIO DE PEÇAS PARA VEÍCULOS LTDA	745	UN	550,00	409.750,00	HABILITADO
42	1	D. P. DE SOUZA COMERCIO DE PNEUS E BORRACHAS EPP	249	UN	588,00	146.412,00	HABILITADO
43	1	D. P. DE SOUZA COMERCIO DE PNEUS E BORRACHAS EPP	403	UN	1.230,00	495.690,00	HABILITADO
44	1	PNEUS BARBOSA LTDA - ME	135	UN	1.200,00	162.000,00	HABILITADO
45	1	GL COMERCIAL EIRELI ME	10	UN	659,00	6.590,00	HABILITADO
46	1	PNEUS VIA NOBRE LTDA	43	UN	1.280,00	55.040,00	HABILITADO
47	1	PNEUS BARBOSA LTDA - ME	15	UN	1.280,00	19.200,00	HABILITADO
48	1	FRACASSADO					
49	1	FRACASSADO					
50	1	PNEUS VIA NOBRE LTDA	526	UN	1.050,00	552.300,00	HABILITADO
51	1	PNEUS BARBOSA LTDA - ME	175	UN	1.110,00	194.250,00	HABILITADO
52	1	RODA BRASIL COMÉRCIO DE PEÇAS PARA VEÍCULOS LTDA	376	UN	470,00	176.720,00	HABILITADO
53	1	D. P. DE SOUZA COMERCIO DE PNEUS E BORRACHAS EPP	126	UN	499,00	62.874,00	HABILITADO
54	1	GL COMERCIAL EIRELI ME	14	UN	189,40	2.651,60	HABILITADO
55	1	GL COMERCIAL EIRELI ME	12	UN	185,00	2.220,00	HABILITADO
56	1	GL COMERCIAL EIRELI ME	36	UN	540,00	19.440,00	HABILITADO
57	1	GL COMERCIAL EIRELI ME	36	UN	400,00	14.400,00	HABILITADO
58	1	D. P. DE SOUZA COMERCIO DE PNEUS E BORRACHAS EPP	74	UN	314,00	23.236,00	HABILITADO
59	1	D. P. DE SOUZA COMERCIO DE PNEUS E BORRACHAS EPP	7	UN	274,00	1.918,00	HABILITADO
60	1	D. P. DE SOUZA COMERCIO DE PNEUS E BORRACHAS EPP	77	UN	93,00	7.161,00	HABILITADO
61	1	RODA BRASIL COMÉRCIO DE PEÇAS PARA VEÍCULOS LTDA	361	UN	189,90	68.553,90	HABILITADO
62	1	GL COMERCIAL EIRELI ME	121	UN	187,90	22.735,90	HABILITADO
63	1	GL COMERCIAL EIRELI ME	41	UN	91,00	3.731,00	HABILITADO
64	1	GL COMERCIAL EIRELI ME	19	UN	160,00	3.040,00	HABILITADO
65	1	D. P. DE SOUZA COMERCIO DE PNEUS E BORRACHAS EPP	94	UN	214,00	20.116,00	HABILITADO
66	1	D. P. DE SOUZA COMERCIO DE PNEUS E BORRACHAS EPP	30	UN	184,00	5.520,00	HABILITADO

67	1	D. P. DE SOUZA COMERCIO DE PNEUS E BORRACHAS EPP	11	UN	149,00	1.639,00	HABILITADO
68	1	D. P. DE SOUZA COMERCIO DE PNEUS E BORRACHAS EPP	182	UN	149,00	27.118,00	HABILITADO
69	1	GL COMERCIAL EIRELI ME	24	UN	580,00	13.920,00	HABILITADO
70	1	RODA BRASIL COMÉRCIO DE PEÇAS PARA VEÍCULOS LTDA	554	UN	168,00	93.072,00	HABILITADO
71	1	D. P. DE SOUZA COMERCIO DE PNEUS E BORRACHAS EPP	185	UN	159,00	29.415,00	HABILITADO
72	1	PNEUS BARBOSA LTDA - ME	96	UN	405,00	38.880,00	HABILITADO
73	1	D. P. DE SOUZA COMERCIO DE PNEUS E BORRACHAS EPP	42	UN	948,00	39.816,00	HABILITADO
74	1	D. P. DE SOUZA COMERCIO DE PNEUS E BORRACHAS EPP	36	UN	268,00	9.648,00	HABILITADO
75	1	D. P. DE SOUZA COMERCIO DE PNEUS E BORRACHAS EPP	119	UN	222,00	26.418,00	HABILITADO
76	1	D. P. DE SOUZA COMERCIO DE PNEUS E BORRACHAS EPP	87	UN	608,00	52.896,00	HABILITADO
77	1	D. P. DE SOUZA COMERCIO DE PNEUS E BORRACHAS EPP	29	UN	608,00	17.632,00	HABILITADO
78	1	PNEUS BARBOSA LTDA - ME	108	UN	384,98	41.577,84	HABILITADO
79	1	D. P. DE SOUZA COMERCIO DE PNEUS E BORRACHAS EPP	144	UN	222,00	31.968,00	HABILITADO
80	1	D. P. DE SOUZA COMERCIO DE PNEUS E BORRACHAS EPP	48	UN	341,00	16.368,00	HABILITADO
81	1	PNEUS BARBOSA LTDA - ME	349	UN	155,40	54.234,60	HABILITADO
82	1	PNEUS BARBOSA LTDA - ME	36	UN	1.400,00	50.400,00	HABILITADO
83	1	PNEUS BARBOSA LTDA - ME	29	UN	1.248,70	36.212,30	HABILITADO
84	1	D. P. DE SOUZA COMERCIO DE PNEUS E BORRACHAS EPP	5	UN	234,00	1.170,00	HABILITADO

Cuiabá, 31 de maio de 2017.

Thays Karla Maciel Costa
Pregoeira Oficial/SEGES

TERMO DE FRACASSO, ADJUDICAÇÃO E HOMOLOGAÇÃO

O Secretário de Estado de Gestão no uso de suas atribuições Declara **FRACASSADOS** os Lotes **23, 27, 48 e 49**, **ADJUDICA** os Lotes **01 ao 22, 24 ao 26, 28 ao 47, e 50 ao 84**, **HOMOLOGANDO** o procedimento licitatório - **Pregão Eletrônico 029/2016/SEGES**, Processo Administrativo nº **218.076/2016**, nos termos do art. 4º, inciso XXI e XXII, da Lei 10.520/2002, o qual tem por objeto o Registro de Preços para futura e eventual aquisição de pneus novos, para atender aos órgãos/entidades do Poder Executivo Estadual.

Cuiabá, 31 de maio de 2017.

Julio Cezar Modesto dos Santos
Secretário de Estado de Gestão

ATA DE REGISTRO DE PREÇOS 020/2017/SECRETARIA DE ESTADO DE GESTÃO

ATA DE REGISTRO DE PREÇOS: Nº 020/2017/SECRETARIA DE ESTADO DE GESTÃO.

PROCESSO: Nº 67.080/2017/SECRETARIA DE ESTADO DE GESTÃO.

PREGÃO ELETRÔNICO: Nº 015/2017/SECRETARIA DE ESTADO DE GESTÃO.

Pelo presente instrumento, o Estado de Mato Grosso, através da **SECRETARIA DE ESTADO DE GESTÃO**, inscrito no CNPJ/MF nº 03.507.415/0004-97, com sede na Rua C, Centro Político Administrativo, Bloco III, CUIABÁ/MT - CEP: 78.049-005, neste ato representado pelo Senhor Secretário de Estado de Gestão **JÚLIO CEZAR MODESTO DOS SANTOS**, brasileiro, casado, portador da cédula de identidade nº 7123768454 SSP-RS e do CPF sob nº 600.810.661-04 e **RUY CARLOS C. DA FONSECA**, brasileiro, casado, portador da cédula de identidade nº 5.359.48 SSP-MT e do CPF sob nº 513.406.71-87, **RESOLVE REGISTRAR OS PREÇOS** das empresas abaixo relacionadas, nas quantidades estimadas e indicadas abaixo, de acordo com as classificações obtidas nos lotes, atendendo as condições, as especificações técnicas e as propostas oferecidas na licitação regulamentada pelo edital e anexos do **PREGÃO ELETRÔNICO Nº 015/2017/SEGES**, do tipo **MENOR PREÇO GLOBAL POR LOTE**, PROCESSO ADMINISTRATIVO Nº 67.080/2017,

independentemente de transcrições, constituindo esta ATA DE REGISTRO DE PREÇOS documento vinculativo e obrigacional às partes.

EMPRESA	INFORTOUCH - AGENCIA DE COMUNICAÇÃO E EVENTOS LTDA - EPP
CNPJ	11.729.180/0001-63
ENDEREÇO	AV. MIGUEL SUTIL, NÚMERO 5549B, BAIRRO QUILOMBO, CUIABÁ - MT. CEP: 78.045-090
REPRESENTANTES:	NOME: RODRIGO PRIETO CPF: 033.283.481-66 CNH: 17328411 SSP/MT
CONTATO (TELEFONE)	(65) 3052-1002 / (65) 98147-2120
ENDEREÇO E-MAIL	infortouch@gmail.com

EMPRESA	OPÇÃO SERVIÇO E COMERCIO DE SOM PALCO E LUZ LTDA EPP.
CNPJ	07.655.369/0001-81
ENDEREÇO	RUA MIRANDA REIS, NÚMERO 111B, BAIRRO: POÇÃO, CUIABÁ - MT. CEP: 78.015-640.
REPRESENTANTES:	NOME: DURVAL DE SOUZA FREITAS CPF: 405.182.481-00 RG: 576.611 SSP/MT
CONTATO (TELEFONE)	(65) 3624-0034 / (65) 99974-3860 / (65) 99284-2321
ENDEREÇO E-MAIL	opcaosomeluz@gmail.com

EMPRESA	LEITE & TUMELERO LTDA - ME
CNPJ	10.632.330/0001-53
ENDEREÇO	RUA MAJOR FIRMO RODRIGUES, NÚMERO 06, BAIRRO: COOPHAMIL, CUIABÁ - MT. CEP: 78.028-075
REPRESENTANTES:	NOME: SIMONE IONARA TUMELERO CPF: 830.761.071-00 RG: 5729328-4 SESP/PR
CONTATO (TELEFONE)	(65) 3625-5749 / (65) 3625-2227
ENDEREÇO E-MAIL	elo.cuiaba@hotmail.com

EMPRESA	SM GIUSTTI DE ARRUDA E CIA LTDA - EPP
CNPJ	08.711.005/0001-34
ENDEREÇO	AV. MIGUEL SUTIL, NÚMERO 14230 BAIRRO: COOPHAMIL, CUIABÁ - MT. CEP: 78.015-100
REPRESENTANTES:	NOME: SANDRA MARA GIUSTTI DE ARRUDA CPF: 545.300.591-20 RG: 0814192-4 SEJUSP/MT
CONTATO (TELEFONE)	(65) 3637-2577
ENDEREÇO E-MAIL	stillusu@terra.com.br

EMPRESA	MAIS IND. E COM. DE MÓDULOS METÁLICOS E CABINES SANITÁRIAS LTDA-ME
CNPJ	17.508.021/0001-15
ENDEREÇO	AV. AYRTON SENNA DA SILVA, S/N, BAIRRO: DISTRITO INDUSTRIAL, CUIABÁ - MT. CEP: 78.099-499
REPRESENTANTES:	NOME: JOSÉ SYLVIO GONÇALVES JUNIOR CPF: 750.970.876-15 RG: 17130557 SSP/MT
CONTATO (TELEFONE)	(65) 3623-1019 / (65) 99247-9636
ENDEREÇO E-MAIL	comercial02@maismodulos.com.br

EMPRESA	SOLUÇÃO LOCADORA DE TOALETES LTDA-ME
CNPJ	17.505.616/0001-17
ENDEREÇO	RUA FILINTO MULLER, NÚMERO 2420, (LOTEAMENTO JARDIM PAULA II) BAIRRO: CANELAS, VÁRZEA GRANDE - MT. CEP: 78.135-181
REPRESENTANTES:	NOME: RANIELLY GONÇALINA LEITE CPF: 706.398.331-87 RG: 1313772-7 SSP/MT
CONTATO (TELEFONE)	(65) 3026-2598 / (65) 99974-1807 / (65) 99246-8888 / (65) 99919-0303
ENDEREÇO E-MAIL	solucaotoaletes@gmail.com

EMPRESA	PIRES DE MIRANDA & CIA LTDA EPP
---------	---------------------------------

CNPJ	70.428.388/0001-01
ENDEREÇO	RUA MANOEL GOMES, NÚMERO 279, BAIRRO: PONTE NOVA, VARZEA GRANDE - MT. CEP: 78.115-030
REPRESENTANTES:	NOME: ROSANE GARCIA PIRES DE MIRANDA CPF: 570.011.971-49 RG: 0538434-6 SSP/MT
CONTATO (TELEFONE)	(65) 3685-0889 / (65) 99201-7457
ENDEREÇO E-MAIL	rosanemiradabuffet@terra.com.br

Sujeitam-se as partes às normas constantes da Constituição Federal de 1988, Lei Federal nº 8666/93 e suas eventuais alterações, Lei Federal nº 10.520/2002, Decreto Estadual nº. 7217/2006, Lei Complementar nº 123/2006, Lei Estadual nº 7.692/2002, Decreto Estadual nº 635/2007 e Decreto Estadual n. 840/2017, sem prejuízo de outras normas aplicáveis.

1. DO OBJETO

1.1. Esta Ata possui o objetivo de registrar preços dos itens abaixo relacionados, nos respectivos LOTES, para futura e eventual **Contratação de empresa especializada em prestação de serviços e fornecimento de materiais (alimentação, containers, banheiros químico, confecção de camisa e boné, grupo gerador, credenciamento, recarga de extintores, serviços de mão de obra, palco, som, tendas, grupo gerador, mesas, cadeiras, e fornecimento de água, copo, gelo, etc) para atendimento da demanda do Gabinete de Governo na realização da Caravana da Transformação**, conforme condições e especificações constantes nesta Ata de Registro de Preço.

LOTE 1 (AMPLA CONCORRÊNCIA) - REGIÃO DE SAÚDE I - BAIXO ARAGUAIA:

PORTO ALEGRE DO NORTE; CANABRAVA DO NORTE; CONFRESA; SANTA CRUZ DO XINGÚ; SANTA TEREZINHA; SÃO JOSÉ DO XINGÚ E VILA RICA.

PIRES DE MIRANDA & CIA LTDA EPP				
ITEM	DESCRIÇÃO	UNIDADE	QUANT.	VALOR UNIT (R\$)
1	MARMITEX: ARROZ, FEIJÃO, 1 GUARNIÇÃO, 1 TIPO DE CARNE E 1 TIPO DE SALADA, ACOMPANHADO DE UM RÉFRIGERANTE LATA 350 ML. EMBALAGEM DE ISOPOR TIPO EXECUTIVO. INTERIOR. UNIDADE. (DEVE SER SERVIDO NO LOCAL DO EVENTO). UNIDADE.	UN	500	21,70
2	FORNECIMENTO DE LANCHE CONTENDO: SANDUÍCHE DE PRESUNTO E QUEIJO, PÃO FRANCÊS, ACOMPANHADO DE SUCO 350 ML OU REFRIGERANTE 350 ML. UNIDADE.	UN	3000	10,59
3	FORNECIMENTO DE LANCHE CONTENDO: KIT COM 02 BANANAS, 01 MAÇÃ E PACOTE COM BOLACHA DE ÁGUA E SAL DE 26 GRAMAS. KIT.	KT	30000	8,33
4	FORNECIMENTO BEBIDAS QUENTES SENDO: CHÁ MATE E CAFÉ, EM RECIPIENTES TÉRMICOS COM CAPACIDADE SUFICIENTE PARA ATENDER A TODO O PERÍODO DO EVENTO DE ACORDO COM O NÚMERO DE COMENSAIS, DE MODO A MANTER A TEMPERATURA E SUAS CARACTERÍSTICAS ORGANOLÉPTICAS, ACOMPANHADO DE AÇÚCAR E ADOÇANTE EM SACHÊS NAS MESMAS PROPORÇÕES ADEQUADAS. POR PESSOA.	PP	1200	3,25
VALOR TOTAL DO LOTE R\$ 296.420,00 (DUZENTOS E NOVENTA E SEIS MIL E QUATROCENTOS E VINTE REAIS).				

LOTE 2 (AMPLA CONCORRÊNCIA) - REGIÃO DE SAÚDE II - TELES PIRES:

SINOP; CLAÚDIA; FELIZ NATAL; IPIRANGA DO NORTE; ITANHANGÁ; LUCAS DO RIO VERDE; NOVA MUTUM; NOVA UBIRATÃ; SANTA CARMEM; SANTA RITA DO TRIVELATO; SORRISO; TAPURAH; UNIÃO DO SUL E VERA.

PIRES DE MIRANDA & CIA LTDA EPP				
ITEM	DESCRIÇÃO	UNIDADE	QUANT.	VALOR UNIT (R\$)
1	MARMITEX: ARROZ, FEIJÃO, 1 GUARNIÇÃO, 1 TIPO DE CARNE E 1 TIPO DE SALADA, ACOMPANHADO DE UM RÉFRIGERANTE LATA 350 ML. EMBALAGEM DE ISOPOR TIPO EXECUTIVO. INTERIOR. UNIDADE. (DEVE SER SERVIDO NO LOCAL DO EVENTO). UNIDADE.	UN	500	20,67
2	FORNECIMENTO DE LANCHE CONTENDO: SANDUÍCHE DE PRESUNTO E QUEIJO, PÃO FRANCÊS, ACOMPANHADO DE SUCO 350 ML OU REFRIGERANTE 350 ML. UNIDADE.	UN	3000	10,59
3	FORNECIMENTO DE LANCHE CONTENDO: KIT COM 02 BANANAS, 01 MAÇÃ E PACOTE COM BOLACHA DE ÁGUA E SAL DE 26 GRAMAS. KIT.	KT	30000	8,33
4	FORNECIMENTO BEBIDAS QUENTES SENDO: CHÁ MATE E CAFÉ, EM RECIPIENTES TÉRMICOS COM CAPACIDADE SUFICIENTE PARA ATENDER A TODO O PERÍODO DO EVENTO DE ACORDO COM O NÚMERO DE COMENSAIS, DE MODO A MANTER A TEMPERATURA E SUAS CARACTERÍSTICAS ORGANOLÉPTICAS, ACOMPANHADO DE AÇÚCAR E ADOÇANTE EM SACHÊS NAS MESMAS PROPORÇÕES ADEQUADAS. POR PESSOA.	PP	1200	3,25
VALOR TOTAL DO LOTE R\$ 295.905,00 (DUZENTOS E NOVENTA E CINCO MIL E NOVECENTOS E CINCO REAIS).				

LOTE 3 (AMPLA CONCORRÊNCIA) - REGIÃO DE SAÚDE III - VALE DO ARINOS E NOROESTE MATOGROSSENSE:

JUARA; NOVO HORIZONTE DO NORTE; PORTO DOS GAÚCHOS; TABAPORÃ; JUÍNA; ARIPUANÃ; BRASNORTE; CASTANHEIRA; COLNIZA; COTRIGUAÇU; JURUENA.

PIRES DE MIRANDA & CIA LTDA EPP

ITEM	DESCRIÇÃO	UNIDADE	QUANT.	VALOR UNIT (R\$)
1	MARMITEX: ARROZ, FEIJÃO, 1 GUARNIÇÃO, 1 TIPO DE CARNE E 1 TIPO DE SALADA, ACOMPANHADO DE UM REFRIGERANTE LATA 350 ML. EMBALAGEM DE ISOPOR TIPO EXECUTIVO. INTERIOR. UNIDADE. (DEVE SER SERVIDO NO LOCAL DO EVENTO). UNIDADE.	UN	500	20,67
2	FORNECIMENTO DE LANCHE CONTENDO: SANDUÍCHE DE PRESUNTO E QUEIJO, PÃO FRANCÊS, ACOMPANHADO DE SUCO 350 ML OU REFRIGERANTE 350 ML. UNIDADE.	UN	3000	10,59
3	FORNECIMENTO DE LANCHE CONTENDO: KIT COM 02 BANANAS, 01 MAÇÃ E PACOTE COM BOLACHA DE ÁGUA E SAL DE 26 GRAMAS. KIT.	KT	30000	8,33
4	FORNECIMENTO BEBIDAS QUENTES SENDO: CHÁ MATE E CAFÉ, EM RECIPIENTES TÉRMICOS COM CAPACIDADE SUFICIENTE PARA ATENDER A TODO O PERÍODO DO EVENTO DE ACORDO COM O NÚMERO DE COMENSAIS, DE MODO A MANTER A TEMPERATURA E SUAS CARACTERÍSTICAS ORGANOLÉPTICAS, ACOMPANHADO DE AÇÚCAR E ADOÇANTE EM SACHÊS NAS MESMAS PROPORÇÕES ADEQUADAS. POR PESSOA.	PP	1200	3,25

VALOR TOTAL DO LOTE R\$ 295.905,00 (DUZENTOS E NOVENTA E CINCO MIL E NOVECENTOS E CINCO REAIS).

LOTE 4 (AMPLA CONCORRÊNCIA) - REGIÃO DE SAÚDE IV - ALTO TAPAJÓS:

ALTA FLORESTA, APIACÁS, CARLINDA, NOVA BANDEIRANTES, NOVA MONTE VERDE E PARANAÍTA

PIRES DE MIRANDA & CIA LTDA EPP

ITEM	DESCRIÇÃO	UNIDADE	QUANT.	VALOR UNIT (R\$)
1	MARMITEX: ARROZ, FEIJÃO, 1 GUARNIÇÃO, 1 TIPO DE CARNE E 1 TIPO DE SALADA, ACOMPANHADO DE UM REFRIGERANTE LATA 350 ML. EMBALAGEM DE ISOPOR TIPO EXECUTIVO. INTERIOR. UNIDADE. (DEVE SER SERVIDO NO LOCAL DO EVENTO). UNIDADE.	UN	500	20,67
2	FORNECIMENTO DE LANCHE CONTENDO: SANDUÍCHE DE PRESUNTO E QUEIJO, PÃO FRANCÊS, ACOMPANHADO DE SUCO 350 ML OU REFRIGERANTE 350 ML. UNIDADE.	UN	3000	10,59
3	FORNECIMENTO DE LANCHE CONTENDO: KIT COM 02 BANANAS, 01 MAÇÃ E PACOTE COM BOLACHA DE ÁGUA E SAL DE 26 GRAMAS. KIT.	KT	30000	8,33
4	FORNECIMENTO BEBIDAS QUENTES SENDO: CHÁ MATE E CAFÉ, EM RECIPIENTES TÉRMICOS COM CAPACIDADE SUFICIENTE PARA ATENDER A TODO O PERÍODO DO EVENTO DE ACORDO COM O NÚMERO DE COMENSAIS, DE MODO A MANTER A TEMPERATURA E SUAS CARACTERÍSTICAS ORGANOLÉPTICAS, ACOMPANHADO DE AÇÚCAR E ADOÇANTE EM SACHÊS NAS MESMAS PROPORÇÕES ADEQUADAS. POR PESSOA.	PP	1200	3,25

VALOR TOTAL DO LOTE R\$ 295.905,00 (DUZENTOS E NOVENTA E CINCO MIL E NOVECENTOS E CINCO REAIS).

LOTE 5 (AMPLA CONCORRÊNCIA) - REGIÃO DE SAÚDE V - SUL MATOGROSSENSE:

RONDONÓPOLIS, ALTO ARAGUAIA, ALTO GARÇAS, ALTO TAQUARI, ARAGUAINHA, CAMPO VERDE, DOM AQUINO, GUIRATINGA, ITIQUIRA, JACIARA, JUSCIMEIRA, PARANATINGA, PEDRA PRETA, POXORÉO, PRIMAVERA DO LESTE, SANTO ANTÔNIO DO LESTE, SÃO JOSÉ DO POVO, SÃO PEDRO DA CIPA E TESOURO.

PIRES DE MIRANDA & CIA LTDA EPP

ITEM	DESCRIÇÃO	UNIDADE	QUANT.	VALOR UNIT (R\$)
1	MARMITEX: ARROZ, FEIJÃO, 1 GUARNIÇÃO, 1 TIPO DE CARNE E 1 TIPO DE SALADA, ACOMPANHADO DE UM REFRIGERANTE LATA 350 ML. EMBALAGEM DE ISOPOR TIPO EXECUTIVO. INTERIOR. UNIDADE. (DEVE SER SERVIDO NO LOCAL DO EVENTO). UNIDADE.	UN	500	20,67
2	FORNECIMENTO DE LANCHE CONTENDO: SANDUÍCHE DE PRESUNTO E QUEIJO, PÃO FRANCÊS, ACOMPANHADO DE SUCO 350 ML OU REFRIGERANTE 350 ML. UNIDADE.	UN	3000	10,59

3	FORNECIMENTO DE LANCHE CONTENDO: KIT COM 02 BANANAS, 01 MAÇÃ E PACOTE COM BOLACHA DE ÁGUA E SAL DE 26 GRAMAS. KIT.	KT	30000	8,33
4	FORNECIMENTO BEBIDAS QUENTES SENDO: CHÁ MATE E CAFÉ, EM RECIPIENTES TÉRMICOS COM CAPACIDADE SUFICIENTE PARA ATENDER A TODO O PERÍODO DO EVENTO DE ACORDO COM O NÚMERO DE COMENSAIS, DE MODO A MANTER A TEMPERATURA E SUAS CARACTERÍSTICAS ORGANOLÉPTICAS, ACOMPANHADO DE AÇÚCAR E ADOÇANTE EM SACHÊS NAS MESMAS PROPORÇÕES ADEQUADAS. POR PESSOA.	PP	1200	3,25
VALOR TOTAL DO LOTE R\$ 295.905,00 (DUZENTOS E NOVENTA E CINCO MIL E NOVECENTOS E CINCO REAIS).				

LOTE 6 (AMPLA CONCORRÊNCIA) - REGIÃO DE SAÚDE VI GARÇAS ARAGUAIA:

BARRA DO GARÇAS, ARAGUAIANA, CAMPINÁPOLIS, GENERAL CARNEIRO, NOVA XAVANTINA, NOVO SÃO JOAQUIM, PONTAL DO ARAGUAIA, PONTE BRANCA, RIBEIRÃOZINHO E TORIXORÉU.

PIRES DE MIRANDA & CIA LTDA EPP				
ITEM	DESCRIÇÃO	UNIDADE	QUANT.	VALOR UNIT (R\$)
1	MARMITEX: ARROZ, FEIJÃO, 1 GUARNIÇÃO, 1 TIPO DE CARNE E 1 TIPO DE SALADA, ACOMPANHADO DE UM REFRIGERANTE LATA 350 ML. EMBALAGEM DE ISOPOR TIPO EXECUTIVO. INTERIOR. UNIDADE. (DEVE SER SERVIDO NO LOCAL DO EVENTO). UNIDADE.	UN	500	20,67
2	FORNECIMENTO DE LANCHE CONTENDO: SANDUÍCHE DE PRESUNTO E QUEIJO, PÃO FRANCÊS, ACOMPANHADO DE SUCO 350 ML OU REFRIGERANTE 350 ML. UNIDADE.	UN	3000	10,59
3	FORNECIMENTO DE LANCHE CONTENDO: KIT COM 02 BANANAS, 01 MAÇÃ E PACOTE COM BOLACHA DE ÁGUA E SAL DE 26 GRAMAS. KIT.	KT	30000	8,33
4	FORNECIMENTO BEBIDAS QUENTES SENDO: CHÁ MATE E CAFÉ, EM RECIPIENTES TÉRMICOS COM CAPACIDADE SUFICIENTE PARA ATENDER A TODO O PERÍODO DO EVENTO DE ACORDO COM O NÚMERO DE COMENSAIS, DE MODO A MANTER A TEMPERATURA E SUAS CARACTERÍSTICAS ORGANOLÉPTICAS, ACOMPANHADO DE AÇÚCAR E ADOÇANTE EM SACHÊS NAS MESMAS PROPORÇÕES ADEQUADAS. POR PESSOA.	PP	1200	3,25
VALOR TOTAL DO LOTE R\$ 295.905,00 (DUZENTOS E NOVENTA E CINCO MIL E NOVECENTOS E CINCO REAIS).				

LOTE 7 (AMPLA CONCORRÊNCIA) - REGIÃO DE SAÚDE VII - MÉDIO NORTE MATOGROSSENSE:

TANGARÁ DA SERRA, ARENÁPOLIS, BARRA DO BUGRES, CAMPO NOVO DO PARECIS, DENISE, NOVA MARILÂNDIA, NOVA OLÍMPIA, PORTO ESTRELA, SANTO AFONSO E SAPEZAL.

PIRES DE MIRANDA & CIA LTDA EPP				
ITEM	DESCRIÇÃO	UNIDADE	QUANT.	VALOR UNIT (R\$)
1	MARMITEX: ARROZ, FEIJÃO, 1 GUARNIÇÃO, 1 TIPO DE CARNE E 1 TIPO DE SALADA, ACOMPANHADO DE UM REFRIGERANTE LATA 350 ML. EMBALAGEM DE ISOPOR TIPO EXECUTIVO. INTERIOR. UNIDADE. (DEVE SER SERVIDO NO LOCAL DO EVENTO). UNIDADE.	UN	500	20,67
2	FORNECIMENTO DE LANCHE CONTENDO: SANDUÍCHE DE PRESUNTO E QUEIJO, PÃO FRANCÊS, ACOMPANHADO DE SUCO 350 ML OU REFRIGERANTE 350 ML. UNIDADE.	UN	3000	10,59
3	FORNECIMENTO DE LANCHE CONTENDO: KIT COM 02 BANANAS, 01 MAÇÃ E PACOTE COM BOLACHA DE ÁGUA E SAL DE 26 GRAMAS. KIT.	KT	30000	8,33
4	FORNECIMENTO BEBIDAS QUENTES SENDO: CHÁ MATE E CAFÉ, EM RECIPIENTES TÉRMICOS COM CAPACIDADE SUFICIENTE PARA ATENDER A TODO O PERÍODO DO EVENTO DE ACORDO COM O NÚMERO DE COMENSAIS, DE MODO A MANTER A TEMPERATURA E SUAS CARACTERÍSTICAS ORGANOLÉPTICAS, ACOMPANHADO DE AÇÚCAR E ADOÇANTE EM SACHÊS NAS MESMAS PROPORÇÕES ADEQUADAS. POR PESSOA.	PP	1200	3,25
VALOR TOTAL DO LOTE R\$ 295.905,00 (DUZENTOS E NOVENTA E CINCO MIL E NOVECENTOS E CINCO REAIS).				

LOTE 8 (AMPLA CONCORRÊNCIA) - REGIÃO DE SAÚDE VIII - OESTE MATOGROSSENSE:

CÁCERES, ARAPUTANGA, CURVELÂNDIA, GLÓRIA D'OESTE, INDIÁVÁI, LAMBARÍ D'OESTE, MIRASSOL D'OESTE, PORTO ESPERIDIÃO, RESERVA DO CABAÇAL, RIO BRANCO, SALTO DO CÉU E SÃO JOSÉ DOS QUATRO MARCOS.

PIRES DE MIRANDA & CIA LTDA EPP				
ITEM	DESCRIÇÃO	UNIDADE	QUANT.	VALOR UNIT (R\$)

1	MARMITEX: ARROZ, FEIJÃO, 1 GUARNIÇÃO, 1 TIPO DE CARNE E 1 TIPO DE SALADA, ACOMPANHADO DE UM RÉFRIGERANTE LATA 350 ML. EMBALAGEM DE ISOPOR TIPO EXECUTIVO. INTERIOR. UNIDADE. (DEVE SER SERVIDO NO LOCAL DO EVENTO). UNIDADE.	UN	500	20,67
2	FORNECIMENTO DE LANCHE CONTENDO: SANDUÍCHE DE PRESUNTO E QUEIJO, PÃO FRANCÊS, ACOMPANHADO DE SUCO 350 ML OU REFRIGERANTE 350 ML. UNIDADE.	UN	3000	10,59
3	FORNECIMENTO DE LANCHE CONTENDO: KIT COM 02 BANANAS, 01 MAÇÃ E PACOTE COM BOLACHA DE ÁGUA E SAL DE 26 GRAMAS. KIT.	KT	30000	8,33
4	FORNECIMENTO BEBIDAS QUENTES SENDO: CHÁ MATE E CAFÉ, EM RECIPIENTES TÉRMICOS COM CAPACIDADE SUFICIENTE PARA ATENDER A TODO O PERÍODO DO EVENTO DE ACORDO COM O NÚMERO DE COMENSAIS, DE MODO A MANTER A TEMPERATURA E SUAS CARACTERÍSTICAS ORGANOLÉPTICAS, ACOMPANHADO DE AÇÚCAR E ADOÇANTE EM SACHÊS NAS MESMAS PROPORÇÕES ADEQUADAS. POR PESSOA.	PP	1200	3,25
VALOR TOTAL DO LOTE R\$ 295.905,00 (DUZENTOS E NOVENTA E CINCO MIL E NOVECENTOS E CINCO REAIS).				

LOTE 9 (AMPLA CONCORRÊNCIA) - REGIÃO DE SAÚDE I - BAIXO ARAGUAIA:

PORTO ALEGRE DO NORTE; CANABRAVA DO NORTE; CONFRESA; SANTA CRUZ DO XINGÚ; SANTA TEREZINHA; SÃO JOSÉ DO XINGÚ E VILA RICA.

MAIS INDUSTRIA COMERCIO E LOCAÇÃO DE MODULOS METÁLICOS E CABINES SANITÁRIAS LTDA ME				
ITEM	DESCRIÇÃO	UNIDADE	QUANT.	VALOR UNIT (R\$)
1	LOCAÇÃO DE CONTAINER MEDINDO 6,00 M COMPR. X 2,30 M LARG. X 2,50 M ALT; 01 PORTA DE ACESSO; 02 JANELAS MAXIM-AR; 02 PONTOS DE ILUMINAÇÃO; 01 ABERTURA PARA AR CONDICIONADO COM TOMADA DE 220 VOLTS; 01 AR CONDICIONADO DE PAREDE 12.000 BTU'S 220VOLTS; 02 TOMADAS ELÉTRICAS 2P+T 110 VOLTS; 01 TOMADA PARA TELEFONE; REVESTIMENTO EM PVC, PISO EM COMPENSADO NAVAL; INSTALAÇÃO ELÉTRICA BIFÁSICA ATÉ A SAÍDA DO CONTAINER. DIÁRIA.	DI	150	910,00
2	LOCAÇÃO DE CONTAINER MEDINDO 6,00 M COMPR. X 2,30 M LARG. X 2,50 M ALT; 01 PORTA DE ACESSO; 02 JANELAS MAXIM-AR; 02 PONTOS DE ILUMINAÇÃO; 01 ABERTURA PARA AR CONDICIONADO COM TOMADA DE 220 VOLTS; 01 AR CONDICIONADO DE PAREDE 12.000 BTU'S 220VOLTS; 02 TOMADAS ELÉTRICAS 2P+T 110 VOLTS; 01 TOMADA PARA TELEFONE; REVESTIMENTO EM PVC, PISO EM COMPENSADO NAVAL; INSTALAÇÃO ELÉTRICA BIFÁSICA ATÉ A SAÍDA DO CONTAINER, COM ISOLAMENTO TÉRMICO. DIÁRIA	DI	50	910,00
3	LOCAÇÃO DE CONTAINER MEDINDO 6,00 M COMPR. X 2,30 M LARG. X 2,50 M ALT; 01 PORTA DE ACESSO, 06 VASOS SANITÁRIOS COM CAIXA ACOPLADA COM 06 PORTAS DE ACESSO INTERNO, BANCADA COM PIAS E TORNEIRAS, ESPELHO DE APROXIMADAMENTE 1MX2M, PORTA SABÃO LÍQUIDO, PORTA PAPEL TOALHA, PONTOS DE LUZ, INSTALAÇÃO ELÉTRICA BIVOLT COM INTERRUPTOR, ENCANAMENTO HIDRÁULICO, ISOLAMENTO TÉRMICO, LIMPEZA DIÁRIA DA CAIXA DE DEJETOS, POSSIBILIDADE DE INSTALAÇÃO DE CAIXA D'ÁGUA, RAMPAS DE ACESSO PARA CADEIRANTES. DIÁRIA.	DI	200	1.250,00
VALOR TOTAL DO LOTE R\$ 432.000,00 (QUATROCENTOS E TRINTA E DOIS MIL REAIS).				

LOTE 10 (AMPLA CONCORRÊNCIA) - REGIÃO DE SAÚDE II - TELES PIRES:

SINOP; CLAÚDIA; FELIZ NATAL; IPIRANGA DO NORTE; ITANHANGÁ; LUCAS DO RIO VERDE; NOVA MUTUM; NOVA UBIRATÃ; SANTA CARMEM; SANTA RITA DO TRIVELATO; SORRISO; TAPURAH; UNIÃO DO SUL E VERA.

MAIS INDUSTRIA COMERCIO E LOCAÇÃO DE MODULOS METÁLICOS E CABINES SANITÁRIAS LTDA ME				
ITEM	DESCRIÇÃO	UNIDADE	QUANT.	VALOR UNIT (R\$)
1	LOCAÇÃO DE CONTAINER MEDINDO 6,00 M COMPR. X 2,30 M LARG. X 2,50 M ALT; 01 PORTA DE ACESSO; 02 JANELAS MAXIM-AR; 02 PONTOS DE ILUMINAÇÃO; 01 ABERTURA PARA AR CONDICIONADO COM TOMADA DE 220 VOLTS; 01 AR CONDICIONADO DE PAREDE 12.000 BTU'S 220VOLTS; 02 TOMADAS ELÉTRICAS 2P+T 110 VOLTS; 01 TOMADA PARA TELEFONE; REVESTIMENTO EM PVC, PISO EM COMPENSADO NAVAL; INSTALAÇÃO ELÉTRICA BIFÁSICA ATÉ A SAÍDA DO CONTAINER. DIÁRIA.	DI	150	870,00
2	LOCAÇÃO DE CONTAINER MEDINDO 6,00 M COMPR. X 2,30 M LARG. X 2,50 M ALT; 01 PORTA DE ACESSO; 02 JANELAS MAXIM-AR; 02 PONTOS DE ILUMINAÇÃO; 01 ABERTURA PARA AR CONDICIONADO COM TOMADA DE 220 VOLTS; 01 AR CONDICIONADO DE PAREDE 12.000 BTU'S 220VOLTS; 02 TOMADAS ELÉTRICAS 2P+T 110 VOLTS; 01 TOMADA PARA TELEFONE; REVESTIMENTO EM PVC, PISO EM COMPENSADO NAVAL; INSTALAÇÃO ELÉTRICA BIFÁSICA ATÉ A SAÍDA DO CONTAINER, COM ISOLAMENTO TÉRMICO. DIÁRIA	DI	50	870,00

3	LOCAÇÃO DE CONTAINER MEDINDO 6,00 M COMPR. X 2,30 M LARG. X 2,50 M ALT; 01 PORTA DE ACESSO, 06 VASOS SANITÁRIOS COM CAIXA ACOPLADA COM 06 PORTAS DE ACESSO INTERNO, BANCADA COM PIAS E TORNEIRAS, ESPELHO DE APROXIMADAMENTE 1MX2M, PORTA SABÃO LÍQUIDO, PORTA PAPEL TOALHA, PONTOS DE LUZ, INSTALAÇÃO ELÉTRICA BIVOLT COM INTERRUPTOR, ENCANAMENTO HIDRÁULICO, ISOLAMENTO TÉRMICO, LIMPEZA DIÁRIA DA CAIXA DE DEJETOS, POSSIBILIDADE DE INSTALAÇÃO DE CAIXA D'ÁGUA, RAMPA DE ACESSO PARA CADEIRANTES. DIÁRIA.	DI	200	1.200,00
VALOR TOTAL DO LOTE R\$ 414.000,00 (QUATROCENTOS E QUATORZE MIL REAIS).				

LOTE 11 (AMPLA CONCORRÊNCIA) - REGIÃO DE SAÚDE III - VALE DO ARINOS E NOROESTE MATOGROSSENSE:

JUARA; NOVO HORIZONTE DO NORTE; PORTO DOS GAÚCHOS; TABAPORÁ; JUÍNA; ARIPUANÁ; BRASNORTE; CASTANHEIRA; COLNIZA; COTRIGUAÇU; JURUENA.

MAIS INDUSTRIA COMERCIO E LOCAÇÃO DE MODULOS METÁLICOS E CABINES SANITÁRIAS LTDA ME				
ITEM	DESCRIÇÃO	UNIDADE	QUANT.	VALOR UNIT (R\$)
1	LOCAÇÃO DE CONTAINER MEDINDO 6,00 M COMPR. X 2,30 M LARG. X 2,50 M ALT; 01 PORTA DE ACESSO; 02 JANELAS MAXIM-AR; 02 PONTOS DE ILUMINAÇÃO; 01 ABERTURA PARA AR CONDICIONADO COM TOMADA DE 220 VOLTS; 01 AR CONDICIONADO DE PAREDE 12.000 BTU'S 220VOLTS; 02 TOMADAS ELÉTRICAS 2P+T 110 VOLTS; 01 TOMADA PARA TELEFONE; REVESTIMENTO EM PVC, PISO EM COMPENSADO NAVAL; INSTALAÇÃO ELÉTRICA BIFÁSICA ATÉ A SAÍDA DO CONTAINER. DIÁRIA.	DI	150	972,00
2	LOCAÇÃO DE CONTAINER MEDINDO 6,00 M COMPR. X 2,30 M LARG. X 2,50 M ALT; 01 PORTA DE ACESSO; 02 JANELAS MAXIM-AR; 02 PONTOS DE ILUMINAÇÃO; 01 ABERTURA PARA AR CONDICIONADO COM TOMADA DE 220 VOLTS; 01 AR CONDICIONADO DE PAREDE 12.000 BTU'S 220VOLTS; 02 TOMADAS ELÉTRICAS 2P+T 110 VOLTS; 01 TOMADA PARA TELEFONE; REVESTIMENTO EM PVC, PISO EM COMPENSADO NAVAL; INSTALAÇÃO ELÉTRICA BIFÁSICA ATÉ A SAÍDA DO CONTAINER, COM ISOLAMENTO TÉRMICO. DIÁRIA	DI	50	972,00
3	LOCAÇÃO DE CONTAINER MEDINDO 6,00 M COMPR. X 2,30 M LARG. X 2,50 M ALT; 01 PORTA DE ACESSO, 06 VASOS SANITÁRIOS COM CAIXA ACOPLADA COM 06 PORTAS DE ACESSO INTERNO, BANCADA COM PIAS E TORNEIRAS, ESPELHO DE APROXIMADAMENTE 1MX2M, PORTA SABÃO LÍQUIDO, PORTA PAPEL TOALHA, PONTOS DE LUZ, INSTALAÇÃO ELÉTRICA BIVOLT COM INTERRUPTOR, ENCANAMENTO HIDRÁULICO, ISOLAMENTO TÉRMICO, LIMPEZA DIÁRIA DA CAIXA DE DEJETOS, POSSIBILIDADE DE INSTALAÇÃO DE CAIXA D'ÁGUA, RAMPA DE ACESSO PARA CADEIRANTES. DIÁRIA.	DI	200	1.352,50
VALOR TOTAL DO LOTE R\$ 464.900,00 (QUATROCENTOS E SESENTA E QUATRO MIL E NOVECENTOS REAIS).				

LOTE 12 (AMPLA CONCORRÊNCIA) - REGIÃO DE SAÚDE IV - ALTO TAPAJÓS:

ALTA FLORESTA, APIACÁS, CARLINDA, NOVA BANDEIRANTES, NOVA MONTE VERDE E PARANAÍTA

MAIS INDUSTRIA COMERCIO E LOCAÇÃO DE MODULOS METÁLICOS E CABINES SANITÁRIAS LTDA ME				
ITEM	DESCRIÇÃO	UNIDADE	QUANT.	VALOR UNIT (R\$)
1	LOCAÇÃO DE CONTAINER MEDINDO 6,00 M COMPR. X 2,30 M LARG. X 2,50 M ALT; 01 PORTA DE ACESSO; 02 JANELAS MAXIM-AR; 02 PONTOS DE ILUMINAÇÃO; 01 ABERTURA PARA AR CONDICIONADO COM TOMADA DE 220 VOLTS; 01 AR CONDICIONADO DE PAREDE 12.000 BTU'S 220VOLTS; 02 TOMADAS ELÉTRICAS 2P+T 110 VOLTS; 01 TOMADA PARA TELEFONE; REVESTIMENTO EM PVC, PISO EM COMPENSADO NAVAL; INSTALAÇÃO ELÉTRICA BIFÁSICA ATÉ A SAÍDA DO CONTAINER. DIÁRIA.	DI	150	814,50
2	LOCAÇÃO DE CONTAINER MEDINDO 6,00 M COMPR. X 2,30 M LARG. X 2,50 M ALT; 01 PORTA DE ACESSO; 02 JANELAS MAXIM-AR; 02 PONTOS DE ILUMINAÇÃO; 01 ABERTURA PARA AR CONDICIONADO COM TOMADA DE 220 VOLTS; 01 AR CONDICIONADO DE PAREDE 12.000 BTU'S 220VOLTS; 02 TOMADAS ELÉTRICAS 2P+T 110 VOLTS; 01 TOMADA PARA TELEFONE; REVESTIMENTO EM PVC, PISO EM COMPENSADO NAVAL; INSTALAÇÃO ELÉTRICA BIFÁSICA ATÉ A SAÍDA DO CONTAINER, COM ISOLAMENTO TÉRMICO. DIÁRIA	DI	50	814,50
3	LOCAÇÃO DE CONTAINER MEDINDO 6,00 M COMPR. X 2,30 M LARG. X 2,50 M ALT; 01 PORTA DE ACESSO, 06 VASOS SANITÁRIOS COM CAIXA ACOPLADA COM 06 PORTAS DE ACESSO INTERNO, BANCADA COM PIAS E TORNEIRAS, ESPELHO DE APROXIMADAMENTE 1MX2M, PORTA SABÃO LÍQUIDO, PORTA PAPEL TOALHA, PONTOS DE LUZ, INSTALAÇÃO ELÉTRICA BIVOLT COM INTERRUPTOR, ENCANAMENTO HIDRÁULICO, ISOLAMENTO TÉRMICO, LIMPEZA DIÁRIA DA CAIXA DE DEJETOS, POSSIBILIDADE DE INSTALAÇÃO DE CAIXA D'ÁGUA, RAMPA DE ACESSO PARA CADEIRANTES. DIÁRIA.	DI	200	1.187,49
VALOR TOTAL DO LOTE R\$ 400.398,00 (QUATROCENTOS MIL E TREZENTOS E NOVENTA E OITO REAIS).				

LOTE 13 (AMPLA CONCORRÊNCIA) - REGIÃO DE SAÚDE V - SUL MATOGROSSENSE:

RONDONÓPOLIS, ALTO ARAGUAIA, ALTO GARÇAS, ALTO TAQUARI, ARAGUAINHA, CAMPO VERDE, DOM AQUINO, GUIRATINGA, ITIQUIRA, JACIARA, JUSCIMEIRA, PARANATINGA, PEDRA PRETA, POXORÉO, PRIMAVERA DO LESTE, SANTO ANTÔNIO DO LESTE, SÃO JOSÉ DO POVO, SÃO PEDRO DA CIPA E TESOIRO.

MAIS INDÚSTRIA COMERCIO E LOCAÇÃO DE MODULOS METÁLICOS E CABINES SANITÁRIAS LTDA ME				
ITEM	DESCRIÇÃO	UNIDADE	QUANT.	VALOR UNIT (R\$)
1	LOCAÇÃO DE CONTAINER MEDINDO 6,00 M COMPR. X 2,30 M LARG. X 2,50 M ALT; 01 PORTA DE ACESSO; 02 JANELAS MAXIM-AR; 02 PONTOS DE ILUMINAÇÃO; 01 ABERTURA PARA AR CONDICIONADO COM TOMADA DE 220 VOLTS; 01 AR CONDICIONADO DE PAREDE 12.000 BTU'S 220VOLTS; 02 TOMADAS ELÉTRICAS 2P+T 110 VOLTS; 01 TOMADA PARA TELEFONE; REVESTIMENTO EM PVC, PISO EM COMPENSADO NAVAL; INSTALAÇÃO ELÉTRICA BIFÁSICA ATÉ A SAÍDA DO CONTAINER. DIÁRIA.	DI	150	815,00
2	LOCAÇÃO DE CONTAINER MEDINDO 6,00 M COMPR. X 2,30 M LARG. X 2,50 M ALT; 01 PORTA DE ACESSO; 02 JANELAS MAXIM-AR; 02 PONTOS DE ILUMINAÇÃO; 01 ABERTURA PARA AR CONDICIONADO COM TOMADA DE 220 VOLTS; 01 AR CONDICIONADO DE PAREDE 12.000 BTU'S 220VOLTS; 02 TOMADAS ELÉTRICAS 2P+T 110 VOLTS; 01 TOMADA PARA TELEFONE; REVESTIMENTO EM PVC, PISO EM COMPENSADO NAVAL; INSTALAÇÃO ELÉTRICA BIFÁSICA ATÉ A SAÍDA DO CONTAINER, COM ISOLAMENTO TÉRMICO. DIÁRIA	DI	50	815,00
3	LOCAÇÃO DE CONTAINER MEDINDO 6,00 M COMPR. X 2,30 M LARG. X 2,50 M ALT; 01 PORTA DE ACESSO, 06 VASOS SANITÁRIOS COM CAIXA ACOPLADA COM 06 PORTAS DE ACESSO INTERNO, BANCADA COM PIAS E TORNEIRAS, ESPELHO DE APROXIMADAMENTE 1MX2M, PORTA SABÃO LÍQUIDO, PORTA PAPEL TOALHA, PONTOS DE LUZ, INSTALAÇÃO ELÉTRICA BIVOLT COM INTERRUPTOR, ENCANAMENTO HIDRÁULICO, ISOLAMENTO TÉRMICO, LIMPEZA DIÁRIA DA CAIXA DE DEJETOS, POSSIBILIDADE DE INSTALAÇÃO DE CAIXA D'ÁGUA, RAMPAS DE ACESSO PARA CADEIRANTES. DIÁRIA.	DI	200	1.188,75
VALOR TOTAL DO LOTE R\$ 400.750,00 (QUATROCENTOS MIL E SETECENTOS E CINQUENTA REAIS).				

LOTE 14 (AMPLA CONCORRÊNCIA) - REGIÃO DE SAÚDE VI GARÇAS ARAGUAIA:

BARRA DO GARÇAS, ARAGUAIANA, CAMPINÁPOLIS, GENERAL CARNEIRO, NOVA XAVANTINA, NOVO SÃO JOAQUIM, PONTAL DO ARAGUAIA, PONTE BRANCA, RIBEIRÃOZINHO E TORIXORÉU.

MAIS INDUSTRIA COMERCIO E LOCAÇÃO DE MODULOS METÁLICOS E CABINES SANITÁRIAS LTDA ME				
ITEM	DESCRIÇÃO	UNIDADE	QUANT.	VALOR UNIT (R\$)
1	LOCAÇÃO DE CONTAINER MEDINDO 6,00 M COMPR. X 2,30 M LARG. X 2,50 M ALT; 01 PORTA DE ACESSO; 02 JANELAS MAXIM-AR; 02 PONTOS DE ILUMINAÇÃO; 01 ABERTURA PARA AR CONDICIONADO COM TOMADA DE 220 VOLTS; 01 AR CONDICIONADO DE PAREDE 12.000 BTU'S 220VOLTS; 02 TOMADAS ELÉTRICAS 2P+T 110 VOLTS; 01 TOMADA PARA TELEFONE; REVESTIMENTO EM PVC, PISO EM COMPENSADO NAVAL; INSTALAÇÃO ELÉTRICA BIFÁSICA ATÉ A SAÍDA DO CONTAINER. DIÁRIA.	DI	150	906,00
2	LOCAÇÃO DE CONTAINER MEDINDO 6,00 M COMPR. X 2,30 M LARG. X 2,50 M ALT; 01 PORTA DE ACESSO; 02 JANELAS MAXIM-AR; 02 PONTOS DE ILUMINAÇÃO; 01 ABERTURA PARA AR CONDICIONADO COM TOMADA DE 220 VOLTS; 01 AR CONDICIONADO DE PAREDE 12.000 BTU'S 220VOLTS; 02 TOMADAS ELÉTRICAS 2P+T 110 VOLTS; 01 TOMADA PARA TELEFONE; REVESTIMENTO EM PVC, PISO EM COMPENSADO NAVAL; INSTALAÇÃO ELÉTRICA BIFÁSICA ATÉ A SAÍDA DO CONTAINER, COM ISOLAMENTO TÉRMICO. DIÁRIA	DI	50	906,00
3	LOCAÇÃO DE CONTAINER MEDINDO 6,00 M COMPR. X 2,30 M LARG. X 2,50 M ALT; 01 PORTA DE ACESSO, 06 VASOS SANITÁRIOS COM CAIXA ACOPLADA COM 06 PORTAS DE ACESSO INTERNO, BANCADA COM PIAS E TORNEIRAS, ESPELHO DE APROXIMADAMENTE 1MX2M, PORTA SABÃO LÍQUIDO, PORTA PAPEL TOALHA, PONTOS DE LUZ, INSTALAÇÃO ELÉTRICA BIVOLT COM INTERRUPTOR, ENCANAMENTO HIDRÁULICO, ISOLAMENTO TÉRMICO, LIMPEZA DIÁRIA DA CAIXA DE DEJETOS, POSSIBILIDADE DE INSTALAÇÃO DE CAIXA D'ÁGUA, RAMPAS DE ACESSO PARA CADEIRANTES. DIÁRIA.	DI	200	1.200,00
VALOR TOTAL DO LOTE R\$ 421.200,00 (QUATROCENTOS E VINTE E UM MIL E DUZENTOS REAIS).				

LOTE 15 (AMPLA CONCORRÊNCIA) - REGIÃO DE SAÚDE VII - MÉDIO NORTE MATOGROSSENSE:

TANGARÁ DA SERRA, ARENÁPOLIS, BARRA DO BUGRES, CAMPO NOVO DO PARECIS, DENISE, NOVA MARILÂNDIA, NOVA OLÍMPIA, PORTO ESTRELA, SANTO AFONSO E SAPEZAL.

MAIS INDÚSTRIA COMERCIO E LOCAÇÃO DE MODULOS METÁLICOS E CABINES SANITÁRIAS LTDA ME				
ITEM	DESCRIÇÃO	UNIDADE	QUANT.	VALOR UNIT (R\$)

1	LOCAÇÃO DE CONTAINER MEDINDO 6,00 M COMPR. X 2,30 M LARG. X 2,50 M ALT; 01 PORTA DE ACESSO; 02 JANELAS MAXIM-AR; 02 PONTOS DE ILUMINAÇÃO; 01 ABERTURA PARA AR CONDICIONADO COM TOMADA DE 220 VOLTS; 01 AR CONDICIONADO DE PAREDE 12.000 BTU'S 220VOLTS; 02 TOMADAS ELÉTRICAS 2P+T 110 VOLTS; 01 TOMADA PARA TELEFONE; REVESTIMENTO EM PVC, PISO EM COMPENSADO NAVAL; INSTALAÇÃO ELÉTRICA BIFÁSICA ATÉ A SAÍDA DO CONTAINER. DIÁRIA.	DI	150	918,00
2	LOCAÇÃO DE CONTAINER MEDINDO 6,00 M COMPR. X 2,30 M LARG. X 2,50 M ALT; 01 PORTA DE ACESSO; 02 JANELAS MAXIM-AR; 02 PONTOS DE ILUMINAÇÃO; 01 ABERTURA PARA AR CONDICIONADO COM TOMADA DE 220 VOLTS; 01 AR CONDICIONADO DE PAREDE 12.000 BTU'S 220VOLTS; 02 TOMADAS ELÉTRICAS 2P+T 110 VOLTS; 01 TOMADA PARA TELEFONE; REVESTIMENTO EM PVC, PISO EM COMPENSADO NAVAL; INSTALAÇÃO ELÉTRICA BIFÁSICA ATÉ A SAÍDA DO CONTAINER, COM ISOLAMENTO TÉRMICO. DIÁRIA	DI	50	918,00
3	LOCAÇÃO DE CONTAINER MEDINDO 6,00 M COMPR. X 2,30 M LARG. X 2,50 M ALT; 01 PORTA DE ACESSO, 06 VASOS SANITÁRIOS COM CAIXA ACOPLADA COM 06 PORTAS DE ACESSO INTERNO, BANCADA COM PIAS E TORNEIRAS, ESPELHO DE APROXIMADAMENTE 1MX2M, PORTA SABÃO LÍQUIDO, PORTA PAPEL TOALHA, PONTOS DE LUZ, INSTALAÇÃO ELÉTRICA BIVOLT COM INTERRUPTOR, ENCANAMENTO HIDRÁULICO, ISOLAMENTO TÉRMICO, LIMPEZA DIÁRIA DA CAIXA DE DEJETOS, POSSIBILIDADE DE INSTALAÇÃO DE CAIXA D'ÁGUA, RAMPAS DE ACESSO PARA CADEIRANTES. DIÁRIA.	DI	200	1.272,50

VALOR TOTAL DO LOTE R\$ 438.100,00 (QUATROCENTOS E TRINTA E OITO MIL E CEM REAIS).

LOTE 16 (AMPLA CONCORRÊNCIA) - REGIÃO DE SAÚDE VIII - OESTE MATOGROSSENSE:

CÁCERES, ARAPUTANGA, CURVELÂNDIA, GLÓRIA D'OESTE, INDIAVAÍ, LAMBARI D'OESTE, MIRASSOL D'OESTE, PORTO ESPERIDIÃO, RESERVA DO CABAÇAL, RIO BRANCO, SALTO DO CÉU E SÃO JOSÉ DOS QUATRO MARCOS.

MAIS INDUSTRIA COMERCIO E LOCAÇÃO DE MODULOS METÁLICOS E CABINES SANITÁRIAS LTDA ME				
ITEM	DESCRIÇÃO	UNIDADE	QUANT.	VALOR UNIT (R\$)
1	LOCAÇÃO DE CONTAINER MEDINDO 6,00 M COMPR. X 2,30 M LARG. X 2,50 M ALT; 01 PORTA DE ACESSO; 02 JANELAS MAXIM-AR; 02 PONTOS DE ILUMINAÇÃO; 01 ABERTURA PARA AR CONDICIONADO COM TOMADA DE 220 VOLTS; 01 AR CONDICIONADO DE PAREDE 12.000 BTU'S 220VOLTS; 02 TOMADAS ELÉTRICAS 2P+T 110 VOLTS; 01 TOMADA PARA TELEFONE; REVESTIMENTO EM PVC, PISO EM COMPENSADO NAVAL; INSTALAÇÃO ELÉTRICA BIFÁSICA ATÉ A SAÍDA DO CONTAINER. DIÁRIA.	DI	150	894,00
2	LOCAÇÃO DE CONTAINER MEDINDO 6,00 M COMPR. X 2,30 M LARG. X 2,50 M ALT; 01 PORTA DE ACESSO; 02 JANELAS MAXIM-AR; 02 PONTOS DE ILUMINAÇÃO; 01 ABERTURA PARA AR CONDICIONADO COM TOMADA DE 220 VOLTS; 01 AR CONDICIONADO DE PAREDE 12.000 BTU'S 220VOLTS; 02 TOMADAS ELÉTRICAS 2P+T 110 VOLTS; 01 TOMADA PARA TELEFONE; REVESTIMENTO EM PVC, PISO EM COMPENSADO NAVAL; INSTALAÇÃO ELÉTRICA BIFÁSICA ATÉ A SAÍDA DO CONTAINER, COM ISOLAMENTO TÉRMICO. DIÁRIA	DI	50	894,00
3	LOCAÇÃO DE CONTAINER MEDINDO 6,00 M COMPR. X 2,30 M LARG. X 2,50 M ALT; 01 PORTA DE ACESSO, 06 VASOS SANITÁRIOS COM CAIXA ACOPLADA COM 06 PORTAS DE ACESSO INTERNO, BANCADA COM PIAS E TORNEIRAS, ESPELHO DE APROXIMADAMENTE 1MX2M, PORTA SABÃO LÍQUIDO, PORTA PAPEL TOALHA, PONTOS DE LUZ, INSTALAÇÃO ELÉTRICA BIVOLT COM INTERRUPTOR, ENCANAMENTO HIDRÁULICO, ISOLAMENTO TÉRMICO, LIMPEZA DIÁRIA DA CAIXA DE DEJETOS, POSSIBILIDADE DE INSTALAÇÃO DE CAIXA D'ÁGUA, RAMPAS DE ACESSO PARA CADEIRANTES. DIÁRIA.	DI	200	1.232,50

VALOR TOTAL DO LOTE R\$ 425.300,00 (QUATROCENTOS E VINTE E CINCO MIL E TREZENTOS REAIS).

LOTE 17 (AMPLA CONCORRÊNCIA) - REGIÃO DE SAÚDE I - BAIXO ARAGUAIA:

PORTO ALEGRE DO NORTE; CANABRAVA DO NORTE; CONFRESA; SANTA CRUZ DO XINGÚ; SANTA TEREZINHA; SÃO JOSÉ DO XINGÚ E VILA RICA.

SOLUÇÃO LOCADORA DE TOALETES LTDA				
ITEM	DESCRIÇÃO	UNIDADE	QUANT.	VALOR UNIT (R\$)
1	BANHEIRO QUÍMICO MODELO STANDARD, CONTENDO: - CAIXA DE DEJETOS COM ASSENTO, SUPORTE PARA PAPEL HIGIÊNICO, PISO ANTIDERRAPANTE, IDENTIFICAÇÃO (MASC. / FEM.), PONTO DE VENTILAÇÃO NATURAL, SISTEMA DE TRAVA, TETO TRANSLUCIDO, DIMENSÕES APROXIMADAS: 2,20 METROS DE ALTURA, 1,10 METROS DE LARGURA, 1,15 METROS DE PROFUNDIDADE, ALTURA DO ASSENTO 0,45 METROS, VOLUME DO TANQUE 220 LITROS, PRONTO PARA USO, COM LIMPEZA E REPOSIÇÃO DE MATERIAIS COMO PAPEL HIGIÊNICO E OUTROS PELO MENOS 01 VEZ AO DIA. DIÁRIA	DI	500	136,25

2	BANHEIRO QUÍMICO MODELO PNE, CONTENDO: - CAIXA DE DEJETOS COM ASSENTO, CORRIMÃO, RAMPA DE ACESSO, SUPORTE PARA PAPEL HIGIÊNICO, PISO ANTIDERRAPANTE, IDENTIFICAÇÃO (MASC. / FEM.), PONTO DE VENTILAÇÃO NATURAL, SISTEMA DE TRAVA, TETO TRANSLUCIDO, DIMENSÕES APROXIMADAS: 2,30 METROS DE ALTURA, 1,60 METROS DE LARGURA, 1,60 METROS DE PROFUNDIDADE, ALTURA DO ASSENTO 0,45 METROS, VOLUME DO TANQUE 220 LITROS, PRONTO PARA USO, COM LIMPEZA E REPOSIÇÃO DE MATERIAIS COMO PAPEL HIGIÊNICO E OUTROS PELO MENOS 02 VEZ AO DIA. DIÁRIA	DI	100	136,25
3	PIA PORTÁTIL, COM CAPACIDADE PARA 130 LITROS DE ÁGUA LIMPA PARA LAVAGEM DE MÃOS, BOMBA MANUAL DE PÉ, DUAS TORNEIRAS PARA LAVAGEM DE MÃO INDEPENDENTE, PORTA PAPEL PARA 1000 FOLHAS, COMPARTIMENTO PARA SABONETE LÍQUIDO. ALT 1.60M X LARG. 0,70M X COMP. 0,55M X PESO 50KG. DIÁRIA.	DI	200	136,25
VALOR TOTAL DO LOTE R\$ 109.000,00 (CENTO E NOVE MIL REAIS).				

LOTE 18 (AMPLA CONCORRÊNCIA) - REGIÃO DE SAÚDE II - TELES PIRES:

SINOP; CLAÚDIA; FELIZ NATAL; IPIRANGA DO NORTE; ITANHANGÁ; LUCAS DO RIO VERDE; NOVA MUTUM; NOVA UBIRATÃ; SANTA CARMEM; SANTA RITA DO TRIVELATO; SORRISO; TAPURAH; UNIÃO DO SUL E VERA.

SOLUÇÃO LOCADORA DE TOALETES LTDA

ITEM	DESCRIÇÃO	UNIDADE	QUANT.	VALOR UNIT (R\$)
1	BANHEIRO QUÍMICO MODELO STANDARD, CONTENDO: - CAIXA DE DEJETOS COM ASSENTO, SUPORTE PARA PAPEL HIGIÊNICO, PISO ANTIDERRAPANTE, IDENTIFICAÇÃO (MASC. / FEM.), PONTO DE VENTILAÇÃO NATURAL, SISTEMA DE TRAVA, TETO TRANSLUCIDO, DIMENSÕES APROXIMADAS: 2,20 METROS DE ALTURA, 1,10 METROS DE LARGURA, 1,15 METROS DE PROFUNDIDADE, ALTURA DO ASSENTO 0,45 METROS, VOLUME DO TANQUE 220 LITROS, PRONTO PARA USO, COM LIMPEZA E REPOSIÇÃO DE MATERIAIS COMO PAPEL HIGIÊNICO E OUTROS PELO MENOS 01 VEZ AO DIA. DIÁRIA	DI	500	100,00
2	BANHEIRO QUÍMICO MODELO PNE, CONTENDO: - CAIXA DE DEJETOS COM ASSENTO, CORRIMÃO, RAMPA DE ACESSO, SUPORTE PARA PAPEL HIGIÊNICO, PISO ANTIDERRAPANTE, IDENTIFICAÇÃO (MASC. / FEM.), PONTO DE VENTILAÇÃO NATURAL, SISTEMA DE TRAVA, TETO TRANSLUCIDO, DIMENSÕES APROXIMADAS: 2,30 METROS DE ALTURA, 1,60 METROS DE LARGURA, 1,60 METROS DE PROFUNDIDADE, ALTURA DO ASSENTO 0,45 METROS, VOLUME DO TANQUE 220 LITROS, PRONTO PARA USO, COM LIMPEZA E REPOSIÇÃO DE MATERIAIS COMO PAPEL HIGIÊNICO E OUTROS PELO MENOS 02 VEZ AO DIA. DIÁRIA	DI	100	60,00
3	PIA PORTÁTIL, COM CAPACIDADE PARA 130 LITROS DE ÁGUA LIMPA PARA LAVAGEM DE MÃOS, BOMBA MANUAL DE PÉ, DUAS TORNEIRAS PARA LAVAGEM DE MÃO INDEPENDENTE, PORTA PAPEL PARA 1000 FOLHAS, COMPARTIMENTO PARA SABONETE LÍQUIDO. ALT 1.60M X LARG. 0,70M X COMP. 0,55M X PESO 50KG. DIÁRIA.	DI	200	60,00
VALOR TOTAL DO LOTE R\$ 56.000,00 (CINQUENTA E SEIS MIL REAIS).				

LOTE 19 (AMPLA CONCORRÊNCIA) - REGIÃO DE SAÚDE III - VALE DO ARINOS E NOROESTE MATOGROSSENSE:

JUARA; NOVO HORIZONTE DO NORTE; PORTO DOS GAÚCHOS; TABAPORÃ; JUÍNA; ARIPUANÃ; BRASNORTE; CASTANHEIRA; COLNIZA; COTRIGUAÇU; JURUENA.

SOLUÇÃO LOCADORA DE TOALETES LTDA

ITEM	DESCRIÇÃO	UNIDADE	QUANT.	VALOR UNIT (R\$)
1	BANHEIRO QUÍMICO MODELO STANDARD, CONTENDO: - CAIXA DE DEJETOS COM ASSENTO, SUPORTE PARA PAPEL HIGIÊNICO, PISO ANTIDERRAPANTE, IDENTIFICAÇÃO (MASC. / FEM.), PONTO DE VENTILAÇÃO NATURAL, SISTEMA DE TRAVA, TETO TRANSLUCIDO, DIMENSÕES APROXIMADAS: 2,20 METROS DE ALTURA, 1,10 METROS DE LARGURA, 1,15 METROS DE PROFUNDIDADE, ALTURA DO ASSENTO 0,45 METROS, VOLUME DO TANQUE 220 LITROS, PRONTO PARA USO, COM LIMPEZA E REPOSIÇÃO DE MATERIAIS COMO PAPEL HIGIÊNICO E OUTROS PELO MENOS 01 VEZ AO DIA. DIÁRIA	DI	500	140,00
2	BANHEIRO QUÍMICO MODELO PNE, CONTENDO: - CAIXA DE DEJETOS COM ASSENTO, CORRIMÃO, RAMPA DE ACESSO, SUPORTE PARA PAPEL HIGIÊNICO, PISO ANTIDERRAPANTE, IDENTIFICAÇÃO (MASC. / FEM.), PONTO DE VENTILAÇÃO NATURAL, SISTEMA DE TRAVA, TETO TRANSLUCIDO, DIMENSÕES APROXIMADAS: 2,30 METROS DE ALTURA, 1,60 METROS DE LARGURA, 1,60 METROS DE PROFUNDIDADE, ALTURA DO ASSENTO 0,45 METROS, VOLUME DO TANQUE 220 LITROS, PRONTO PARA USO, COM LIMPEZA E REPOSIÇÃO DE MATERIAIS COMO PAPEL HIGIÊNICO E OUTROS PELO MENOS 02 VEZ AO DIA. DIÁRIA	DI	100	125,00

3	PIA PORTÁTIL, COM CAPACIDADE PARA 130 LITROS DE ÁGUA LIMPA PARA LAVAGEM DE MÃOS, BOMBA MANUAL DE PÉ, DUAS TORNEIRAS PARA LAVAGEM DE MÃO INDEPENDENTE, PORTA PAPEL PARA 1000 FOLHAS, COMPARTIMENTO PARA SABONETE LÍQUIDO. ALT 1.60M X LARG. 0,70M X COMP. 0,55M X PESO 50KG. DIÁRIA.	DI	200	122,50
---	---	----	-----	--------

VALOR TOTAL DO LOTE R\$ 175.000,00 (CENTO E SETENTA E CINCO MIL REAIS).

LOTE 20 (AMPLA CONCORRÊNCIA) - REGIÃO DE SAÚDE IV - ALTO TAPAJÓS:

ALTA FLORESTA, APIACÁS, CARLINDA, NOVA BANDEIRANTES, NOVA MONTE VERDE E PARANAÍTA

SOLUÇÃO LOCADORA DE TOALETES LTDA

ITEM	DESCRIÇÃO	UNIDADE	QUANT.	VALOR UNIT (R\$)
1	BANHEIRO QUÍMICO MODELO STANDARD, CONTENDO: - CAIXA DE DEJETOS COM ASSENTO, SUPORTE PARA PAPEL HIGIÊNICO, PISO ANTIDERRAPANTE, IDENTIFICAÇÃO (MASC. / FEM.), PONTO DE VENTILAÇÃO NATURAL, SISTEMA DE TRAVA, TETO TRANSLUCIDO, DIMENSÕES APROXIMADAS: 2,20 METROS DE ALTURA, 1,10 METROS DE LARGURA, 1,15 METROS DE PROFUNDIDADE, ALTURA DO ASSENTO 0,45 METROS, VOLUME DO TANQUE 220 LITROS, PRONTO PARA USO, COM LIMPEZA E REPOSIÇÃO DE MATERIAIS COMO PAPEL HIGIÊNICO E OUTROS PELO MENOS 01 VEZ AO DIA. DIÁRIA	DI	500	120,00
2	BANHEIRO QUÍMICO MODELO PNE, CONTENDO: - CAIXA DE DEJETOS COM ASSENTO, CORRIMÃO, RAMPA DE ACESSO, SUPORTE PARA PAPEL HIGIÊNICO, PISO ANTIDERRAPANTE, IDENTIFICAÇÃO (MASC. / FEM.), PONTO DE VENTILAÇÃO NATURAL, SISTEMA DE TRAVA, TETO TRANSLUCIDO, DIMENSÕES APROXIMADAS: 2,30 METROS DE ALTURA, 1,60 METROS DE LARGURA, 1,60 METROS DE PROFUNDIDADE, ALTURA DO ASSENTO 0,45 METROS, VOLUME DO TANQUE 220 LITROS, PRONTO PARA USO, COM LIMPEZA E REPOSIÇÃO DE MATERIAIS COMO PAPEL HIGIÊNICO E OUTROS PELO MENOS 02 VEZ AO DIA. DIÁRIA	DI	100	120,00
3	PIA PORTÁTIL, COM CAPACIDADE PARA 130 LITROS DE ÁGUA LIMPA PARA LAVAGEM DE MÃOS, BOMBA MANUAL DE PÉ, DUAS TORNEIRAS PARA LAVAGEM DE MÃO INDEPENDENTE, PORTA PAPEL PARA 1000 FOLHAS, COMPARTIMENTO PARA SABONETE LÍQUIDO. ALT 1.60M X LARG. 0,70M X COMP. 0,55M X PESO 50KG. DIÁRIA.	DI	200	115,00

VALOR TOTAL DO LOTE R\$ 95.000,00 (NOVENTA E CINCO MIL REAIS).

LOTE 21 (AMPLA CONCORRÊNCIA) - REGIÃO DE SAÚDE V - SUL MATOGROSSENSE:

RONDONÓPOLIS, ALTO ARAGUAIA, ALTO GARÇAS, ALTO TAQUARI, ARAGUAINHA, CAMPO VERDE, DOM AQUINO, GUIRATINGA, ITIQUIRA, JACIARA, JUSCIMEIRA, PARANATINGA, PEDRA PRETA, POXORÉO, PRIMAVERA DO LESTE, SANTO ANTÔNIO DO LESTE, SÃO JOSÉ DO POVO, SÃO PEDRO DA CIPA E TESOURO.

SOLUÇÃO LOCADORA DE TOALETES LTDA

ITEM	DESCRIÇÃO	UNIDADE	QUANT.	VALOR UNIT (R\$)
1	BANHEIRO QUÍMICO MODELO STANDARD, CONTENDO: - CAIXA DE DEJETOS COM ASSENTO, SUPORTE PARA PAPEL HIGIÊNICO, PISO ANTIDERRAPANTE, IDENTIFICAÇÃO (MASC. / FEM.), PONTO DE VENTILAÇÃO NATURAL, SISTEMA DE TRAVA, TETO TRANSLUCIDO, DIMENSÕES APROXIMADAS: 2,20 METROS DE ALTURA, 1,10 METROS DE LARGURA, 1,15 METROS DE PROFUNDIDADE, ALTURA DO ASSENTO 0,45 METROS, VOLUME DO TANQUE 220 LITROS, PRONTO PARA USO, COM LIMPEZA E REPOSIÇÃO DE MATERIAIS COMO PAPEL HIGIÊNICO E OUTROS PELO MENOS 01 VEZ AO DIA. DIÁRIA	DI	500	93,75
2	BANHEIRO QUÍMICO MODELO PNE, CONTENDO: - CAIXA DE DEJETOS COM ASSENTO, CORRIMÃO, RAMPA DE ACESSO, SUPORTE PARA PAPEL HIGIÊNICO, PISO ANTIDERRAPANTE, IDENTIFICAÇÃO (MASC. / FEM.), PONTO DE VENTILAÇÃO NATURAL, SISTEMA DE TRAVA, TETO TRANSLUCIDO, DIMENSÕES APROXIMADAS: 2,30 METROS DE ALTURA, 1,60 METROS DE LARGURA, 1,60 METROS DE PROFUNDIDADE, ALTURA DO ASSENTO 0,45 METROS, VOLUME DO TANQUE 220 LITROS, PRONTO PARA USO, COM LIMPEZA E REPOSIÇÃO DE MATERIAIS COMO PAPEL HIGIÊNICO E OUTROS PELO MENOS 02 VEZ AO DIA. DIÁRIA	DI	100	93,75
3	PIA PORTÁTIL, COM CAPACIDADE PARA 130 LITROS DE ÁGUA LIMPA PARA LAVAGEM DE MÃOS, BOMBA MANUAL DE PÉ, DUAS TORNEIRAS PARA LAVAGEM DE MÃO INDEPENDENTE, PORTA PAPEL PARA 1000 FOLHAS, COMPARTIMENTO PARA SABONETE LÍQUIDO. ALT 1.60M X LARG. 0,70M X COMP. 0,55M X PESO 50KG. DIÁRIA.	DI	200	93,75

VALOR TOTAL DO LOTE R\$ 75.000,00 (SETENTA E CINCO MIL REAIS).

LOTE 22 (AMPLA CONCORRÊNCIA) - REGIÃO DE SAÚDE VI GARÇAS ARAGUAIA:

BARRA DO GARÇAS, ARAGUAIANA, CAMPINÁPOLIS, GENERAL CARNEIRO, NOVA XAVANTINA, NOVO SÃO JOAQUIM, PONTAL DO ARAGUAIA, PONTE BRANCA, RIBEIRÃOZINHO E TORIXORÉU.

SOLUÇÃO LOCADORA DE TOALETES LTDA				
ITEM	DESCRIÇÃO	UNIDADE	QUANT.	VALOR UNIT (R\$)
1	BANHEIRO QUÍMICO MODELO STANDARD, CONTENDO: - CAIXA DE DEJETOS COM ASSENTO, SUPORTE PARA PAPEL HIGIÊNICO, PISO ANTIDERRAPANTE, IDENTIFICAÇÃO (MASC. / FEM.), PONTO DE VENTILAÇÃO NATURAL, SISTEMA DE TRAVA, TETO TRANSLUCIDO, DIMENSÕES APROXIMADAS: 2,20 METROS DE ALTURA, 1,10 METROS DE LARGURA, 1,15 METROS DE PROFUNDIDADE, ALTURA DO ASSENTO 0,45 METROS, VOLUME DO TANQUE 220 LITROS, PRONTO PARA USO, COM LIMPEZA E REPOSIÇÃO DE MATERIAIS COMO PAPEL HIGIÊNICO E OUTROS PELO MENOS 01 VEZ AO DIA. DIÁRIA	DI	500	99,00
2	BANHEIRO QUÍMICO MODELO PNE, CONTENDO: - CAIXA DE DEJETOS COM ASSENTO, CORRIMÃO, RAMPA DE ACESSO, SUPORTE PARA PAPEL HIGIÊNICO, PISO ANTIDERRAPANTE, IDENTIFICAÇÃO (MASC. / FEM.), PONTO DE VENTILAÇÃO NATURAL, SISTEMA DE TRAVA, TETO TRANSLUCIDO, DIMENSÕES APROXIMADAS: 2,30 METROS DE ALTURA, 1,60 METROS DE LARGURA, 1,60 METROS DE PROFUNDIDADE, ALTURA DO ASSENTO 0,45 METROS, VOLUME DO TANQUE 220 LITROS, PRONTO PARA USO, COM LIMPEZA E REPOSIÇÃO DE MATERIAIS COMO PAPEL HIGIÊNICO E OUTROS PELO MENOS 02 VEZ AO DIA. DIÁRIA	DI	100	65,00
3	PIA PORTÁTIL, COM CAPACIDADE PARA 130 LITROS DE ÁGUA LIMPA PARA LAVAGEM DE MÃOS, BOMBA MANUAL DE PÉ, DUAS TORNEIRAS PARA LAVAGEM DE MÃO INDEPENDENTE, PORTA PAPEL PARA 1000 FOLHAS, COMPARTIMENTO PARA SABONETE LÍQUIDO. ALT 1.60M X LARG. 0,70M X COMP. 0,55M X PESO 50KG. DIÁRIA.	DI	200	65,00
VALOR TOTAL DO LOTE R\$ 69.000,00 (SESENTA E NOVE MIL REAIS).				

LOTE 23 (AMPLA CONCORRÊNCIA) - REGIÃO DE SAÚDE VII - MÉDIO NORTE MATOGROSSENSE:

TANGARÁ DA SERRA, ARENÁPOLIS, BARRA DO BUGRES, CAMPO NOVO DO PARECIS, DENISE, NOVA MARILÂNDIA, NOVA OLÍMPIA, PORTO ESTRELA, SANTO AFONSO E SAPEZAL.

SOLUÇÃO LOCADORA DE TOALETES LTDA				
ITEM	DESCRIÇÃO	UNIDADE	QUANT.	VALOR UNIT (R\$)
1	BANHEIRO QUÍMICO MODELO STANDARD, CONTENDO: - CAIXA DE DEJETOS COM ASSENTO, SUPORTE PARA PAPEL HIGIÊNICO, PISO ANTIDERRAPANTE, IDENTIFICAÇÃO (MASC. / FEM.), PONTO DE VENTILAÇÃO NATURAL, SISTEMA DE TRAVA, TETO TRANSLUCIDO, DIMENSÕES APROXIMADAS: 2,20 METROS DE ALTURA, 1,10 METROS DE LARGURA, 1,15 METROS DE PROFUNDIDADE, ALTURA DO ASSENTO 0,45 METROS, VOLUME DO TANQUE 220 LITROS, PRONTO PARA USO, COM LIMPEZA E REPOSIÇÃO DE MATERIAIS COMO PAPEL HIGIÊNICO E OUTROS PELO MENOS 01 VEZ AO DIA. DIÁRIA	DI	500	78,50
2	BANHEIRO QUÍMICO MODELO PNE, CONTENDO: - CAIXA DE DEJETOS COM ASSENTO, CORRIMÃO, RAMPA DE ACESSO, SUPORTE PARA PAPEL HIGIÊNICO, PISO ANTIDERRAPANTE, IDENTIFICAÇÃO (MASC. / FEM.), PONTO DE VENTILAÇÃO NATURAL, SISTEMA DE TRAVA, TETO TRANSLUCIDO, DIMENSÕES APROXIMADAS: 2,30 METROS DE ALTURA, 1,60 METROS DE LARGURA, 1,60 METROS DE PROFUNDIDADE, ALTURA DO ASSENTO 0,45 METROS, VOLUME DO TANQUE 220 LITROS, PRONTO PARA USO, COM LIMPEZA E REPOSIÇÃO DE MATERIAIS COMO PAPEL HIGIÊNICO E OUTROS PELO MENOS 02 VEZ AO DIA. DIÁRIA	DI	100	71,50
3	PIA PORTÁTIL, COM CAPACIDADE PARA 130 LITROS DE ÁGUA LIMPA PARA LAVAGEM DE MÃOS, BOMBA MANUAL DE PÉ, DUAS TORNEIRAS PARA LAVAGEM DE MÃO INDEPENDENTE, PORTA PAPEL PARA 1000 FOLHAS, COMPARTIMENTO PARA SABONETE LÍQUIDO. ALT 1.60M X LARG. 0,70M X COMP. 0,55M X PESO 50KG. DIÁRIA.	DI	200	72,50
VALOR TOTAL DO LOTE R\$ 69.900,00 (SESENTA E NOVE MIL E NOVECENTOS REAIS).				

LOTE 24 (AMPLA CONCORRÊNCIA) - REGIÃO DE SAÚDE VIII - OESTE MATOGROSSENSE:

CÁCERES, ARAPUTANGA, CURVELÂNDIA, GLÓRIA D'OESTE, INDIAVAÍ, LAMBARÍ D'OESTE, MIRASSOL D'OESTE, PORTO ESPERIDIÃO, RESERVA DO CABAÇAL, RIO BRANCO, SALTO DO CÉU E SÃO JOSÉ DOS QUATRO MARCOS.

SOLUÇÃO LOCADORA DE TOALETES LTDA

ITEM	DESCRIÇÃO	UNIDADE	QUANT.	VALOR UNIT (R\$)
1	BANHEIRO QUÍMICO MODELO STANDARD, CONTENDO: - CAIXA DE DEJETOS COM ASSENTO, SUPORTE PARA PAPEL HIGIÊNICO, PISO ANTIDERRAPANTE, IDENTIFICAÇÃO (MASC. / FEM.), PONTO DE VENTILAÇÃO NATURAL, SISTEMA DE TRAVA, TETO TRANSLUCIDO, DIMENSÕES APROXIMADAS: 2,20 METROS DE ALTURA, 1,10 METROS DE LARGURA, 1,15 METROS DE PROFUNDIDADE, ALTURA DO ASSENTO 0,45 METROS, VOLUME DO TANQUE 220 LITROS, PRONTO PARA USO, COM LIMPEZA E REPOSIÇÃO DE MATERIAIS COMO PAPEL HIGIÊNICO E OUTROS PELO MENOS 01 VÉZ AO DIA. DIÁRIA	DI	500	100,00
2	BANHEIRO QUÍMICO MODELO PNE, CONTENDO: - CAIXA DE DEJETOS COM ASSENTO, CORRIMÃO, RAMPA DE ACESSO, SUPORTE PARA PAPEL HIGIÊNICO, PISO ANTIDERRAPANTE, IDENTIFICAÇÃO (MASC. / FEM.), PONTO DE VENTILAÇÃO NATURAL, SISTEMA DE TRAVA, TETO TRANSLUCIDO, DIMENSÕES APROXIMADAS: 2,30 METROS DE ALTURA, 1,60 METROS DE LARGURA, 1,60 METROS DE PROFUNDIDADE, ALTURA DO ASSENTO 0,45 METROS, VOLUME DO TANQUE 220 LITROS, PRONTO PARA USO, COM LIMPEZA E REPOSIÇÃO DE MATERIAIS COMO PAPEL HIGIÊNICO E OUTROS PELO MENOS 02 VÉZ AO DIA. DIÁRIA	DI	100	110,00
3	PIA PORTÁTIL, COM CAPACIDADE PARA 130 LITROS DE ÁGUA LIMPA PARA LAVAGEM DE MÃOS, BOMBA MANUAL DE PÉ, DUAS TORNEIRAS PARA LAVAGEM DE MÃO INDEPENDENTE, PORTA PAPEL PARA 1000 FOLHAS, COMPARTIMENTO PARA SABONETE LÍQUIDO. ALT 1.60M X LARG. 0,70M X COMP. 0,55M X PESO 50KG. DIÁRIA.	DI	200	115,00
VALOR TOTAL DO LOTE R\$ 84.000,00 (OITENTA E QUATRO MIL REAIS).				

LOTE 25 (EXCLUSIVO PARA ME e EPP) - REGIÃO DE SAÚDE I - BAIXO ARAGUAIA:

PORTO ALEGRE DO NORTE; CANABRAVA DO NORTE; CONFRESA; SANTA CRUZ DO XINGÚ; SANTA TEREZINHA; SÃO JOSÉ DO XINGÚ E VILA RICA.

S M GIUSTTI DE ARRUDA & CIA. LTDA-EPP

ITEM	DESCRIÇÃO	UNIDADE	QUANT.	VALOR UNIT (R\$)
1	CONFECÇÃO DE CAMISETA PROMOCIONAL DE ALGODÃO FIO 30.1, MALHA CARDADA, 100% ALGODÃO, COM 150G/M², GOLA REDONDA COM RIBANA, MANGAS CURTAS, SEM PUNHO, TAMANHOS P, M, G E GG, COR A DEFINIR, IMPRESSÃO SILKSCREEN, 4 CORES NA FRENTE E 4 CORES NAS COSTAS. UNIDADE.	UN	1000	12,00
2	BONÉ COM LOGOMARCA DO EVENTO, PINTADO EM 4 CORES, UNIDADE.	UN	500	9,00
VALOR TOTAL DO LOTE R\$ 16.500,00 (DEZESSEIS MIL E QUINHENTOS REAIS).				

LOTE 26 (EXCLUSIVO PARA ME e EPP) - REGIÃO DE SAÚDE II - TELES PIRES:

SINOP; CLAÚDIA; FELIZ NATAL; IPIRANGA DO NORTE; ITANHANGÁ; LUCAS DO RIO VERDE; NOVA MUTUM; NOVA UBIRATÃ; SANTA CARMEM; SANTA RITA DO TRIVELATO; SORRISO; TAPURAH; UNIÃO DO SUL E VERA.

S M GIUSTTI DE ARRUDA & CIA. LTDA-EPP

ITEM	DESCRIÇÃO	UNIDADE	QUANT.	VALOR UNIT (R\$)
1	CONFECÇÃO DE CAMISETA PROMOCIONAL DE ALGODÃO FIO 30.1, MALHA CARDADA, 100% ALGODÃO, COM 150G/M², GOLA REDONDA COM RIBANA, MANGAS CURTAS, SEM PUNHO, TAMANHOS P, M, G E GG, COR A DEFINIR, IMPRESSÃO SILKSCREEN, 4 CORES NA FRENTE E 4 CORES NAS COSTAS. UNIDADE.	UN	1000	10,98
2	BONÉ COM LOGOMARCA DO EVENTO, PINTADO EM 4 CORES, UNIDADE.	UN	500	8,00
VALOR TOTAL DO LOTE R\$ 14.980,00 (QUATORZE MIL E NOVECENTOS E OITENTA REAIS).				

LOTE 27 (EXCLUSIVO PARA ME e EPP) - REGIÃO DE SAÚDE III - VALE DO ARINOS E NOROESTE MATOGROSSENSE:

JUARA; NOVO HORIZONTE DO NORTE; PORTO DOS GAÚCHOS; TABAPORÃ; JUÍNA; ARIPUANÃ; BRASNORTE; CASTANHEIRA; COLNIZA; COTRIGUAÇU; JURUENA

S M GIUSTTI DE ARRUDA & CIA. LTDA-EPP				
ITEM	DESCRIÇÃO	UNIDADE	QUANT.	VALOR UNIT (R\$)
1	CONFECÇÃO DE CAMISETA PROMOCIONAL DE ALGODÃO FIO 30.1, MALHA CARDADA, 100% ALGODÃO, COM 150G/M², GOLA REDONDA COM RIBANA, MANGAS CURTAS, SEM PUNHO, TAMANHOS P, M, G E GG, COR A DEFINIR, IMPRESSÃO SILKSCREEN, 4 CORES NA FRENTE E 4 CORES NAS COSTAS. UNIDADE.	UN	1000	10,10
2	BONÉ COM LOGOMARCA DO EVENTO, PINTADO EM 4 CORES, UNIDADE.	UN	500	8,00
VALOR TOTAL DO LOTE R\$ 14.100,00 (QUATORZE MIL E CEM REAIS).				

LOTE 28 (EXCLUSIVO PARA ME e EPP) - REGIÃO DE SAÚDE IV - ALTO TAPAJÓS:

ALTA FLORESTA, APIACÁS, CARLINDA, NOVA BANDEIRANTES, NOVA MONTE VERDE E PARANAÍTA

S M GIUSTTI DE ARRUDA & CIA. LTDA-EPP				
ITEM	DESCRIÇÃO	UNIDADE	QUANT.	VALOR UNIT (R\$)
1	CONFECÇÃO DE CAMISETA PROMOCIONAL DE ALGODÃO FIO 30.1, MALHA CARDADA, 100% ALGODÃO, COM 150G/M², GOLA REDONDA COM RIBANA, MANGAS CURTAS, SEM PUNHO, TAMANHOS P, M, G E GG, COR A DEFINIR, IMPRESSÃO SILKSCREEN, 4 CORES NA FRENTE E 4 CORES NAS COSTAS. UNIDADE.	UN	1000	10,10
2	BONÉ COM LOGOMARCA DO EVENTO, PINTADO EM 4 CORES, UNIDADE.	UN	500	8,00
VALOR TOTAL DO LOTE R\$ 14.100,00 (QUATORZE MIL E CEM REAIS).				

LOTE 29 (EXCLUSIVO PARA ME e EPP)- REGIÃO DE SAÚDE V - SUL MATOGROSSENSE:

RONDONÓPOLIS, ALTO ARAGUAIA, ALTO GARÇAS, ALTO TAQUARI, ARAGUAINHA, CAMPO VERDE, DOM AQUINO, GUIRATINGA, ITIQUIRA, JACIARA, JUSCIMEIRA, PARANATINGA, PEDRA PRETA, POXORÉO, PRIMAVERA DO LESTE, SANTO ANTÔNIO DO LESTE, SÃO JOSÉ DO POVO, SÃO PEDRO DA CIPA E TESOURO

S M GIUSTTI DE ARRUDA & CIA. LTDA-EPP				
ITEM	DESCRIÇÃO	UNIDADE	QUANT.	VALOR UNIT (R\$)
1	CONFECÇÃO DE CAMISETA PROMOCIONAL DE ALGODÃO FIO 30.1, MALHA CARDADA, 100% ALGODÃO, COM 150G/M², GOLA REDONDA COM RIBANA, MANGAS CURTAS, SEM PUNHO, TAMANHOS P, M, G E GG, COR A DEFINIR, IMPRESSÃO SILKSCREEN, 4 CORES NA FRENTE E 4 CORES NAS COSTAS. UNIDADE.	UN	1000	11,90
2	BONÉ COM LOGOMARCA DO EVENTO, PINTADO EM 4 CORES, UNIDADE.	UN	500	8,00
VALOR TOTAL DO LOTE R\$ 15.900,00 (QUINZE MIL E NOVECENTOS REAIS).				

LOTE 30 (EXCLUSIVO PARA ME e EPP)- REGIÃO DE SAÚDE VI GARÇAS ARAGUAIA:

BARRA DO GARÇAS, ARAGUAIANA, CAMPINÁPOLIS, GENERAL CARNEIRO, NOVA XAVANTINA, NOVO SÃO JOAQUIM, PONTAL DO ARAGUAIA, PONTE BRANCA, RIBEIRÃOZINHO E TORIXORÉU.

S M GIUSTTI DE ARRUDA & CIA. LTDA-EPP				
ITEM	DESCRIÇÃO	UNIDADE	QUANT.	VALOR UNIT (R\$)
1	CONFECÇÃO DE CAMISETA PROMOCIONAL DE ALGODÃO FIO 30.1, MALHA CARDADA, 100% ALGODÃO, COM 150G/M², GOLA REDONDA COM RIBANA, MANGAS CURTAS, SEM PUNHO, TAMANHOS P, M, G E GG, COR A DEFINIR, IMPRESSÃO SILKSCREEN, 4 CORES NA FRENTE E 4 CORES NAS COSTAS. UNIDADE.	UN	1000	11,00
2	BONÉ COM LOGOMARCA DO EVENTO, PINTADO EM 4 CORES, UNIDADE.	UN	500	8,20
VALOR TOTAL DO LOTE R\$ 15.100,00 (QUINZE MIL E CEM REAIS).				

LOTE 31 (EXCLUSIVO PARA ME e EPP) - REGIÃO DE SAÚDE VII - MÉDIO NORTE MATOGROSSENSE:**TANGARÁ DA SERRA, ARENÁPOLIS, BARRA DO BUGRES, CAMPO NOVO DO PARECIS, DENISE, NOVA MARILÂNDIA, NOVA OLÍMPIA, PORTO ESTRELA, SANTO AFONSO E SAPEZAL.**

S M GIUSTTI DE ARRUDA & CIA. LTDA-EPP

ITEM	DESCRIÇÃO	UNIDADE	QUANT.	VALOR UNIT (R\$)
1	CONFECÇÃO DE CAMISETA PROMOCIONAL DE ALGODÃO FIO 30.1, MALHA CARDADA, 100% ALGODÃO, COM 150G/M², GOLA REDONDA COM RIBANA, MANGAS CURTAS, SEM PUNHO, TAMANHOS P, M, G E GG, COR A DEFINIR, IMPRESSÃO SILKSCREEN, 4 CORES NA FRENTE E 4 CORES NAS COSTAS. UNIDADE.	UN	1000	10,90
2	BONÉ COM LOGOMARCA DO EVENTO, PINTADO EM 4 CORES, UNIDADE.	UN	500	8,00

VALOR TOTAL DO LOTE R\$ 14.900,00 (QUATORZE MIL E NOVECENTOS REAIS).

LOTE 32 (EXCLUSIVO PARA ME e EPP) - REGIÃO DE SAÚDE VIII - OESTE MATOGROSSENSE:**CÁCERES, ARAPUTANGA, CURVELÂNDIA, GLÓRIA D'OESTE, INDIAVAÍ, LAMBARÍ D'OESTE, MIRASSOL D'OESTE, PORTO ESPERIDIÃO, RESERVA DO CABAÇAL, RIO BRANCO, SALTO DO CÉU E SÃO JOSÉ DOS QUATRO MARCOS.**

S M GIUSTTI DE ARRUDA & CIA. LTDA-EPP

ITEM	DESCRIÇÃO	UNIDADE	QUANT.	VALOR UNIT (R\$)
1	CONFECÇÃO DE CAMISETA PROMOCIONAL DE ALGODÃO FIO 30.1, MALHA CARDADA, 100% ALGODÃO, COM 150G/M², GOLA REDONDA COM RIBANA, MANGAS CURTAS, SEM PUNHO, TAMANHOS P, M, G E GG, COR A DEFINIR, IMPRESSÃO SILKSCREEN, 4 CORES NA FRENTE E 4 CORES NAS COSTAS. UNIDADE.	UN	1000	10,50
2	BONÉ COM LOGOMARCA DO EVENTO, PINTADO EM 4 CORES, UNIDADE.	UN	500	7,70

VALOR TOTAL DO LOTE R\$ 14.350,00 (QUATORZE MIL E TREZENTOS E CINQUENTA REAIS).

LOTE 33 (AMPLA CONCORRÊNCIA) - REGIÃO DE SAÚDE I - BAIXO ARAGUAIA:**PORTO ALEGRE DO NORTE; CANABRAVA DO NORTE; CONFRESA; SANTA CRUZ DO XINGÚ; SANTA TEREZINHA; SÃO JOSÉ DO XINGÚ E VILA RICA.**

LEITE & TUMELERO LTDA - ME

ITEM	DESCRIÇÃO	UNIDADE	QUANT.	VALOR UNIT (R\$)
1	ÁGUA MINERAL NATURAL SEM GÁS, ACONDICIONADA EM COPO DESCARTÁVEL DE POLIPROPILENO DE 300 ML. O PRODUTO DEVERÁ TER REGISTRO NO MINISTÉRIO DA SAÚDE E ATENDER A PORTARIA 451/97 E A RESOLUÇÃO 12/78 DA COMISSÃO NACIONAL DE NORMAS E PADRÕES PARA ALIMENTOS - CNNPA. COPO COM 300ML. UNIDADE. MARCA: PURÍSSIMA	UN	20000	1,60
2	COPO DESCARTÁVEL, EM POLIESTIRENO, CAPACIDADE 180ML, COM 25 PACOTES, EMBALADOS EM MANGAS/PACOTES COM 100 UNIDADES. A EMBALAGEM DEVE ESTAR PROTEGIDA COM SACOS PLÁSTICOS EM MANGA INVOLÁVEL E DEVERÁ ATENDER NORMAS DA ABNT, COM DADOS DE IDENTIFICAÇÃO E PROCEDÊNCIA CERTIFICADO E REGISTRO DE ÓRGÃO COMPETENTE. UNIDADE DE FORNECIMENTO: CAIXA CONTENDO 25 PACOTES DE 100 UNIDADES. MARCA: COPOPLAST	CX	100	100,00
3	COPO DESCARTÁVEL PARA CAFÉ, EM PLÁSTICO, CAPACIDADE 50ML, EM POLIETILENO BRANCO, COM FRISO E SALIÊNCIA NA BORDA, PESO POR 100 (CENTO) DO COPO DEVERÁ SER IGUAL OU SUPERIOR A 72 GRAMAS. EMBALAGEM: CAIXA DE PAPELÃO, ONDE OS COPOS SÃO ACONDICIONADOS EM SACOS PLÁSTICOS, COM IDENTIFICAÇÃO DO PRODUTO, MARCA DO FABRICANTE, QUANTIDADE, DATA DE FABRICAÇÃO E PRAZO DE VALIDADE. CAIXA COM 50 (CINQUENTA) PACOTES DE 100 UNIDADES. CAIXA. MARCA: COPOPLAST	CX	100	100,00
4	FORNECIMENTO DE GELO EM BARRA, BRITADO. INTERIOR DE MT. UNIDADE. MARCA: GELO CUBO	UN	200	12,50
5	LOCAÇÃO DE MESA PLÁSTICO RÍGIDO NA COR BRANCA ALTURA - 72,0 CM, LARGURA - 70,0CM, COMPRIMENTO - 70,0CM - ESTRUTURA EM PLÁSTICO - MATERIAL BRANCO. INTERIOR DE MT. DIÁRIA.	DI	3000	2,00
6	LOCAÇÃO CADEIRAS DE PLÁSTICO RÍGIDO; CADEIRAS: ALTURA MÍNIMA - 74,0CM, ALTURA MÍNIMA DO ASSENTO - 42,0CM, LARGURA MÍNIMA - 53,0 CM, PROFUNDIDADE MÍNIMA - 54,0 CM, ESTRUTURA EM PLÁSTICO - COR BRANCA. DEVENDO ESTAR DISPONIBILIZADO EM LOCAL E HORÁRIO DETERMINADOS PREVIAMENTE. INTERIOR DE MT. DIÁRIA	DI	20000	2,00
7	LOCAÇÃO DE CAIXA TÉRMICA: CAIXA TÉRMICA EM CHAPA GALVANIZADA, ISOLAMENTO EM POLIURETANO, CAPACIDADE PARA 360 LITROS. DIÁRIA	DI	45	100,00

VALOR TOTAL DO LOTE R\$ 105.000,00 (CENTO E CINCO MIL REAIS).

LOTE 34 (AMPLA CONCORRÊNCIA) - REGIÃO DE SAÚDE II - TELES PIRES:**SINOP; CLAÚDIA; FELIZ NATAL; IPIRANGA DO NORTE; ITANHANGÁ; LUCAS DO RIO VERDE; NOVA MUTUM; NOVA UBIATÁ; SANTA CARMEM; SANTA RITA DO TRIVELATO; SORRISO; TAPURAH; UNIÃO DO SUL E VERA.**

INFORTOUCH - AGÊNCIA DE COMUNICAÇÃO E EVENTOS LTDA

ITEM	DESCRIÇÃO	UNIDADE	QUANT.	VALOR UNIT (R\$)
1	ÁGUA MINERAL NATURAL SEM GÁS, ACONDICIONADA EM COPO DESCARTÁVEL DE POLIPROPILENO DE 300 ML. O PRODUTO DEVERÁ TER REGISTRO NO MINISTÉRIO DA SAÚDE E ATENDER A PORTARIA 451/97 E A RESOLUÇÃO 12/78 DA COMISSÃO NACIONAL DE NORMAS E PADRÕES PARA ALIMENTOS - CNNPA. COPO COM 300ML. UNIDADE. MARCA PURÍSSIMA	UN	20000	1,60
2	COPO DESCARTÁVEL, EM POLIESTIRENO, CAPACIDADE 180ML, COM 25 PACOTES, EMBALADOS EM MANGAS/PACOTES COM 100 UNIDADES. A EMBALAGEM DEVE ESTAR PROTEGIDA COM SACOS PLÁSTICOS EM MANGA INVOLÁVEL E DEVERÁ ATENDER NORMAS DA ABNT, COM DADOS DE IDENTIFICAÇÃO E PROCEDÊNCIA CERTIFICADO E REGISTRO DE ÓRGÃO COMPETENTE. UNIDADE DE FORNECIMENTO: CAIXA CONTENDO 25 PACOTES DE 100 UNIDADES. MARCA COPAZA	CX	100	90,00
3	COPO DESCARTÁVEL PARA CAFÉ, EM PLÁSTICO, CAPACIDADE 50ML, EM POLIETILENO BRANCO, COM FRISO E SALIÊNCIA NA BORDA, PESO POR 100 (CENTO) DO COPO DEVERÁ SER IGUAL OU SUPERIOR A 72 GRAMAS. EMBALAGEM: CAIXA DE PAPELÃO, ONDE OS COPOS SÃO ACONDICIONADOS EM SACOS PLÁSTICOS, COM IDENTIFICAÇÃO DO PRODUTO, MARCA DO FABRICANTE, QUANTIDADE, DATA DE FABRICAÇÃO E PRAZO DE VALIDADE. CAIXA COM 50 (CINQUENTA) PACOTES DE 100 UNIDADES. CAIXA. MARCA COPAZA	CX	100	95,00
4	FORNECIMENTO DE GELO EM BARRA, BRITADO. INTERIOR DE MT. UNIDADE. MARCA: GELO GRAU	UN	200	12,75
5	LOCAÇÃO DE MESA PLÁSTICO RÍGIDO NA COR BRANCA ALTURA - 72,0 CM, LARGURA - 70,0CM, COMPRIMENTO - 70,0CM - ESTRUTURA EM PLÁSTICO - MATERIAL BRANCO. INTERIOR DE MT. DIÁRIA.	DI	3000	1,50
6	LOCAÇÃO CADEIRAS DE PLÁSTICO RÍGIDO; CADEIRAS: ALTURA MÍNIMA - 74,0CM, ALTURA MÍNIMA DO ASSENTO - 42,0CM, LARGURA MÍNIMA - 53,0 CM, PROFUNDIDADE MÍNIMA - 54,0 CM, ESTRUTURA EM PLÁSTICO - COR BRANCA. DEVENDO ESTAR DISPONIBILIZADO EM LOCAL E HORÁRIO DETERMINADOS PREVIAMENTE. INTERIOR DE MT. DIÁRIA	DI	20000	1,65
7	LOCAÇÃO DE CAIXA TÉRMICA: CAIXA TÉRMICA EM CHAPA GALVANIZADA, ISOLAMENTO EM POLIURETANO, CAPACIDADE PARA 360 LITROS. DIÁRIA	DI	45	100,00

VALOR TOTAL DO LOTE R\$ 95.050,00 (NOVENTA E CINCO MIL E CINQUENTA REAIS).

LOTE 35 (AMPLA CONCORRÊNCIA) - REGIÃO DE SAÚDE III - VALE DO ARINOS E NOROESTE MATOGROSSENSE:**JUARA; NOVO HORIZONTE DO NORTE; PORTO DOS GAÚCHOS; TABAPORÁ; JUÍNA; ARIPUANÁ; BRASNORTE; CASTANHEIRA; COLNIZA; COTRIGUAÇU; JURUENA**

LEITE & TUMELERO LTDA - ME

ITEM	DESCRIÇÃO	UNIDADE	QUANT.	VALOR UNIT (R\$)
1	ÁGUA MINERAL NATURAL SEM GÁS, ACONDICIONADA EM COPO DESCARTÁVEL DE POLIPROPILENO DE 300 ML. O PRODUTO DEVERÁ TER REGISTRO NO MINISTÉRIO DA SAÚDE E ATENDER A PORTARIA 451/97 E A RESOLUÇÃO 12/78 DA COMISSÃO NACIONAL DE NORMAS E PADRÕES PARA ALIMENTOS - CNNPA. COPO COM 300ML. UNIDADE. MARCA: PURÍSSIMA	UN	20000	1,60
2	COPO DESCARTÁVEL, EM POLIESTIRENO, CAPACIDADE 180ML, COM 25 PACOTES, EMBALADOS EM MANGAS/PACOTES COM 100 UNIDADES. A EMBALAGEM DEVE ESTAR PROTEGIDA COM SACOS PLÁSTICOS EM MANGA INVOLÁVEL E DEVERÁ ATENDER NORMAS DA ABNT, COM DADOS DE IDENTIFICAÇÃO E PROCEDÊNCIA CERTIFICADO E REGISTRO DE ÓRGÃO COMPETENTE. UNIDADE DE FORNECIMENTO: CAIXA CONTENDO 25 PACOTES DE 100 UNIDADES. MARCA: COPOPLAST	CX	100	100,00
3	COPO DESCARTÁVEL PARA CAFÉ, EM PLÁSTICO, CAPACIDADE 50ML, EM POLIETILENO BRANCO, COM FRISO E SALIÊNCIA NA BORDA, PESO POR 100 (CENTO) DO COPO DEVERÁ SER IGUAL OU SUPERIOR A 72 GRAMAS. EMBALAGEM: CAIXA DE PAPELÃO, ONDE OS COPOS SÃO ACONDICIONADOS EM SACOS PLÁSTICOS, COM IDENTIFICAÇÃO DO PRODUTO, MARCA DO FABRICANTE, QUANTIDADE, DATA DE FABRICAÇÃO E PRAZO DE VALIDADE. CAIXA COM 50 (CINQUENTA) PACOTES DE 100 UNIDADES. CAIXA. MARCA: COPOPLAST	CX	100	100,00
4	FORNECIMENTO DE GELO EM BARRA, BRITADO. INTERIOR DE MT. UNIDADE. MARCA: GELO CUBO	UN	200	12,50
5	LOCAÇÃO DE MESA PLÁSTICO RÍGIDO NA COR BRANCA ALTURA - 72,0 CM, LARGURA - 70,0CM, COMPRIMENTO - 70,0CM - ESTRUTURA EM PLÁSTICO - MATERIAL BRANCO. INTERIOR DE MT. DIÁRIA.	DI	3000	1,50

6	LOCAÇÃO CADEIRAS DE PLÁSTICO RÍGIDO; CADEIRAS: ALTURA MÍNIMA - 74,0CM, ALTURA MÍNIMA DO ASSENTO - 42,0CM, LARGURA MÍNIMA - 53,0 CM, PROFUNDIDADE MÍNIMA - 54,0 CM, ESTRUTURA EM PLÁSTICO - COR BRANCA. DEVENDO ESTAR DISPONIBILIZADO EM LOCAL E HORÁRIO DETERMINADOS PREVIAMENTE. INTERIOR DE MT. DIÁRIA	DI	20000	1,50
7	LOCAÇÃO DE CAIXA TÉRMICA: CAIXA TÉRMICA EM CHAPA GALVANIZADA, ISOLAMENTO EM POLIURETANO, CAPACIDADE PARA 360 LITROS. DIÁRIA	DI	45	100,00
VALOR TOTAL DO LOTE R\$ 93.500,00 (NOVENTA E TRÊS MIL E QUINHENTOS REAIS).				

LOTE 36 (AMPLA CONCORRÊNCIA) - REGIÃO DE SAÚDE IV - ALTO TAPAJÓS:**ALTA FLORESTA, APIACÁS, CARLINDA, NOVA BANDEIRANTES, NOVA MONTE VERDE E PARANAÍTA**

INFORTOUCH - AGÊNCIA DE COMUNICAÇÃO E EVENTOS LTDA				
ITEM	DESCRIÇÃO	UNIDADE	QUANT.	VALOR UNIT (R\$)
1	ÁGUA MINERAL NATURAL SEM GÁS, ACONDICIONADA EM COPO DESCARTÁVEL DE POLIPROPILENO DE 300 ML. O PRODUTO DEVERÁ TER REGISTRO NO MINISTÉRIO DA SAÚDE E ATENDER A PORTARIA 451/97 E A RESOLUÇÃO 12/78 DA COMISSÃO NACIONAL DE NORMAS E PADRÕES PARA ALIMENTOS - CNNPA. COPO COM 300ML. UNIDADE. MARCA PURÍSSIMA	UN	20000	1,70
2	COPO DESCARTÁVEL, EM POLIESTIRENO, CAPACIDADE 180ML, COM 25 PACOTES, EMBALADOS EM MANGAS/PACOTES COM 100 UNIDADES. A EMBALAGEM DEVE ESTAR PROTEGIDA COM SACOS PLÁSTICOS EM MANGA INVOLÁVEL E DEVERÁ ATENDER NORMAS DA ABNT, COM DADOS DE IDENTIFICAÇÃO E PROCEDÊNCIA CERTIFICADO E REGISTRO DE ÓRGÃO COMPETENTE. UNIDADE DE FORNECIMENTO: CAIXA CONTENDO 25 PACOTES DE 100 UNIDADES. MARCA COPAZA	CX	100	90,00
3	COPO DESCARTÁVEL PARA CAFÉ, EM PLÁSTICO, CAPACIDADE 50ML, EM POLIETILENO BRANCO, COM FRISO E SALIÊNCIA NA BORDA, PESO POR 100 (CENTO) DO COPO DEVERÁ SER IGUAL OU SUPERIOR A 72 GRAMAS. EMBALAGEM: CAIXA DE PAPELÃO, ONDE OS COPOS SÃO ACONDICIONADOS EM SACOS PLÁSTICOS, COM IDENTIFICAÇÃO DO PRODUTO, MARCA DO FABRICANTE, QUANTIDADE, DATA DE FABRICAÇÃO E PRAZO DE VALIDADE. CAIXA COM 50 (CINQUENTA) PACOTES DE 100 UNIDADES. CAIXA. MARCA COPAZA	CX	100	100,00
4	FORNECIMENTO DE GELO EM BARRA, BRITADO. INTERIOR DE MT. UNIDADE. MARCA: GELO GRAU	UN	200	12,75
5	LOCAÇÃO DE MESA PLÁSTICO RÍGIDO NA COR BRANCA ALTURA - 72,0 CM, LARGURA - 70,0CM, COMPRIMENTO - 70,0CM - ESTRUTURA EM PLÁSTICO - MATERIAL BRANCO. INTERIOR DE MT. DIÁRIA.	DI	3000	1,50
6	LOCAÇÃO CADEIRAS DE PLÁSTICO RÍGIDO; CADEIRAS: ALTURA MÍNIMA - 74,0CM, ALTURA MÍNIMA DO ASSENTO - 42,0CM, LARGURA MÍNIMA - 53,0 CM, PROFUNDIDADE MÍNIMA - 54,0 CM, ESTRUTURA EM PLÁSTICO - COR BRANCA. DEVENDO ESTAR DISPONIBILIZADO EM LOCAL E HORÁRIO DETERMINADOS PREVIAMENTE. INTERIOR DE MT. DIÁRIA	DI	20000	1,55
7	LOCAÇÃO DE CAIXA TÉRMICA: CAIXA TÉRMICA EM CHAPA GALVANIZADA, ISOLAMENTO EM POLIURETANO, CAPACIDADE PARA 360 LITROS. DIÁRIA	DI	45	100,00
VALOR TOTAL DO LOTE R\$ 95.550,00 (NOVENTA E CINCO MIL E QUINHENTOS E CINQUENTA REAIS).				

LOTE 37 (AMPLA CONCORRÊNCIA) - REGIÃO DE SAÚDE V - SUL MATOGROSSENSE:**RONDONÓPOLIS, ALTO ARAGUAIA, ALTO GARÇAS, ALTO TAQUARI, ARAGUAINHA, CAMPO VERDE, DOM AQUINO, GUIRATINGA, ITIQUIRA, JACIARA, JUSCIMEIRA, PARANATINGA, PEDRA PRETA, POXORÉO, PRIMAVERA DO LESTE, SANTO ANTÔNIO DO LESTE, SÃO JOSÉ DO POVO, SÃO PEDRO DA CIPA E TESOURO**

LEITE & TUMELERO LTDA - ME				
ITEM	DESCRIÇÃO	UNIDADE	QUANT.	VALOR UNIT (R\$)
1	ÁGUA MINERAL NATURAL SEM GÁS, ACONDICIONADA EM COPO DESCARTÁVEL DE POLIPROPILENO DE 300 ML. O PRODUTO DEVERÁ TER REGISTRO NO MINISTÉRIO DA SAÚDE E ATENDER A PORTARIA 451/97 E A RESOLUÇÃO 12/78 DA COMISSÃO NACIONAL DE NORMAS E PADRÕES PARA ALIMENTOS - CNNPA. COPO COM 300ML. UNIDADE. MARCA: PURÍSSIMA	UN	20000	1,00
2	COPO DESCARTÁVEL, EM POLIESTIRENO, CAPACIDADE 180ML, COM 25 PACOTES, EMBALADOS EM MANGAS/PACOTES COM 100 UNIDADES. A EMBALAGEM DEVE ESTAR PROTEGIDA COM SACOS PLÁSTICOS EM MANGA INVOLÁVEL E DEVERÁ ATENDER NORMAS DA ABNT, COM DADOS DE IDENTIFICAÇÃO E PROCEDÊNCIA CERTIFICADO E REGISTRO DE ÓRGÃO COMPETENTE. UNIDADE DE FORNECIMENTO: CAIXA CONTENDO 25 PACOTES DE 100 UNIDADES. MARCA: COPOPLAST	CX	100	92,00

3	COPO DESCARTÁVEL PARA CAFÉ, EM PLÁSTICO, CAPACIDADE 50ML, EM POLIETILENO BRANCO, COM FRISO E SALIÊNCIA NA BORDA, PESO POR 100 (CENTO) DO COPO DEVERÁ SER IGUAL OU SUPERIOR A 72 GRAMAS. EMBALAGEM: CAIXA DE PAPELÃO, ONDE OS COPOS SÃO ACONDICIONADOS EM SACOS PLÁSTICOS, COM IDENTIFICAÇÃO DO PRODUTO, MARCA DO FABRICANTE, QUANTIDADE, DATA DE FABRICAÇÃO E PRAZO DE VALIDADE. CAIXA COM 50 (CINQUENTA) PACOTES DE 100 UNIDADES. CAIXA. MARCA: COPOPLAST	CX	100	92,00
4	FORNECIMENTO DE GELO EM BARRA, BRITADO. INTERIOR DE MT. UNIDADE. MARCA: GELO CUBO	UN	200	12,50
5	LOCAÇÃO DE MESA PLÁSTICO RÍGIDO NA COR BRANCA ALTURA - 72,0 CM, LARGURA - 70,0CM, COMPRIMENTO - 70,0CM - ESTRUTURA EM PLÁSTICO - MATERIAL BRANCO. INTERIOR DE MT. DIÁRIA.	DI	3000	1,60
6	LOCAÇÃO CADEIRAS DE PLÁSTICO RÍGIDO; CADEIRAS: ALTURA MÍNIMA - 74,0CM, ALTURA MÍNIMA DO ASSENTO - 42,0CM, LARGURA MÍNIMA - 53,0 CM, PROFUNDIDADE MÍNIMA - 54,0 CM, ESTRUTURA EM PLÁSTICO - COR BRANCA. DEVENDO ESTAR DISPONIBILIZADO EM LOCAL E HORÁRIO DETERMINADOS PREVIAMENTE. INTERIOR DE MT. DIÁRIA	DI	20000	1,60
7	LOCAÇÃO DE CAIXA TÉRMICA: CAIXA TÉRMICA EM CHAPA GALVANIZADA, ISOLAMENTO EM POLIURETANO, CAPACIDADE PARA 360 LITROS. DIÁRIA	DI	45	105,00
VALOR TOTAL DO LOTE R\$ 82.425,00 (OITENTA E DOIS MIL E QUATROCENTOS E VINTE E CINCO REAIS).				

LOTE 38 (AMPLA CONCORRÊNCIA) - REGIÃO DE SAÚDE VI GARÇAS ARAGUAIA:

BARRA DO GARÇAS, ARAGUAIANA, CAMPINÁPOLIS, GENERAL CARNEIRO, NOVA XAVANTINA, NOVO SÃO JOAQUIM, PONTAL DO ARAGUAIA, PONTE BRANCA, RIBEIRÃOZINHO E TORIXORÉU.

INFORTOUCH - AGÊNCIA DE COMUNICAÇÃO E EVENTOS LTDA				
ITEM	DESCRIÇÃO	UNIDADE	QUANT.	VALOR UNIT (R\$)
1	ÁGUA MINERAL NATURAL SEM GÁS, ACONDICIONADA EM COPO DESCARTÁVEL DE POLIPROPILENO DE 300 ML. O PRODUTO DEVERÁ TER REGISTRO NO MINISTÉRIO DA SAÚDE E ATENDER A PORTARIA 451/97 E A RESOLUÇÃO 12/78 DA COMISSÃO NACIONAL DE NORMAS E PADRÕES PARA ALIMENTOS - CNNPA. COPO COM 300ML. UNIDADE. MARCA PURÍSSIMA	UN	20000	1,10
2	COPO DESCARTÁVEL, EM POLIESTIRENO, CAPACIDADE 180ML, COM 25 PACOTES, EMBALADOS EM MANGAS/PACOTES COM 100 UNIDADES. A EMBALAGEM DEVE ESTAR PROTEGIDA COM SACOS PLÁSTICOS EM MANGA INVOLÁVEL E DEVERÁ ATENDER NORMAS DA ABNT, COM DADOS DE IDENTIFICAÇÃO E PROCEDÊNCIA CERTIFICADO E REGISTRO DE ÓRGÃO COMPETENTE. UNIDADE DE FORNECIMENTO: CAIXA CONTENDO 25 PACOTES DE 100 UNIDADES. MARCA COPAZA	CX	100	90,00
3	COPO DESCARTÁVEL PARA CAFÉ, EM PLÁSTICO, CAPACIDADE 50ML, EM POLIETILENO BRANCO, COM FRISO E SALIÊNCIA NA BORDA, PESO POR 100 (CENTO) DO COPO DEVERÁ SER IGUAL OU SUPERIOR A 72 GRAMAS. EMBALAGEM: CAIXA DE PAPELÃO, ONDE OS COPOS SÃO ACONDICIONADOS EM SACOS PLÁSTICOS, COM IDENTIFICAÇÃO DO PRODUTO, MARCA DO FABRICANTE, QUANTIDADE, DATA DE FABRICAÇÃO E PRAZO DE VALIDADE. CAIXA COM 50 (CINQUENTA) PACOTES DE 100 UNIDADES. CAIXA. MARCA COPAZA	CX	100	100,00
4	FORNECIMENTO DE GELO EM BARRA, BRITADO. INTERIOR DE MT. UNIDADE. MARCA: GELO GRAU	UN	200	12,75
5	LOCAÇÃO DE MESA PLÁSTICO RÍGIDO NA COR BRANCA ALTURA - 72,0 CM, LARGURA - 70,0CM, COMPRIMENTO - 70,0CM - ESTRUTURA EM PLÁSTICO - MATERIAL BRANCO. INTERIOR DE MT. DIÁRIA.	DI	3000	1,50
6	LOCAÇÃO CADEIRAS DE PLÁSTICO RÍGIDO; CADEIRAS: ALTURA MÍNIMA - 74,0CM, ALTURA MÍNIMA DO ASSENTO - 42,0CM, LARGURA MÍNIMA - 53,0 CM, PROFUNDIDADE MÍNIMA - 54,0 CM, ESTRUTURA EM PLÁSTICO - COR BRANCA. DEVENDO ESTAR DISPONIBILIZADO EM LOCAL E HORÁRIO DETERMINADOS PREVIAMENTE. INTERIOR DE MT. DIÁRIA	DI	20000	1,50
7	LOCAÇÃO DE CAIXA TÉRMICA: CAIXA TÉRMICA EM CHAPA GALVANIZADA, ISOLAMENTO EM POLIURETANO, CAPACIDADE PARA 360 LITROS. DIÁRIA	DI	45	100,00
VALOR TOTAL DO LOTE R\$ 82.550,00 (OITENTA E DOIS MIL E QUINHENTOS E CINQUENTA REAIS).				

LOTE 39 (AMPLA CONCORRÊNCIA) - REGIÃO DE SAÚDE VII - MÉDIO NORTE MATOGROSSENSE:

TANGARÁ DA SERRA, ARENÁPOLIS, BARRA DO BUGRES, CAMPO NOVO DO PARECIS, DENISE, NOVA MARILÂNDIA, NOVA OLÍMPIA, PORTO ESTRELA, SANTO AFONSO E SAPEZAL.

LEITE & TUMELERO LTDA - ME				
ITEM	DESCRIÇÃO	UNIDADE	QUANT.	VALOR UNIT (R\$)
1	ÁGUA MINERAL NATURAL SEM GÁS, ACONDICIONADA EM COPO DESCARTÁVEL DE POLIPROPILENO DE 300 ML. O PRODUTO DEVERÁ TER REGISTRO NO MINISTÉRIO DA SAÚDE E ATENDER A PORTARIA 451/97 E A RESOLUÇÃO 12/78 DA COMISSÃO NACIONAL DE NORMAS E PADRÕES PARA ALIMENTOS - CNNPA. COPO COM 300ML. UNIDADE. MARCA: PURÍSSIMA	UN	20000	1,18

2	COPO DESCARTÁVEL, EM POLIESTIRENO, CAPACIDADE 180ML, COM 25 PACOTES, EMBALADOS EM MANGAS/PACOTES COM 100 UNIDADES. A EMBALAGEM DEVE ESTAR PROTEGIDA COM SACOS PLÁSTICOS EM MANGA INVOLÁVEL E DEVERÁ ATENDER NORMAS DA ABNT, COM DADOS DE IDENTIFICAÇÃO E PROCEDÊNCIA CERTIFICADO E REGISTRO DE ÓRGÃO COMPETENTE. UNIDADE DE FORNECIMENTO: CAIXA CONTENDO 25 PACOTES DE 100 UNIDADES. MARCA: COPOPLAST	CX	100	92,00
3	COPO DESCARTÁVEL PARA CAFÉ, EM PLÁSTICO, CAPACIDADE 50ML, EM POLIETILENO BRANCO, COM FRISO E SALIÊNCIA NA BORDA, PESO POR 100 (CENTO) DO COPO DEVERÁ SER IGUAL OU SUPERIOR A 72 GRAMAS. EMBALAGEM: CAIXA DE PAPELÃO, ONDE OS COPOS SÃO ACONDICIONADOS EM SACOS PLÁSTICOS, COM IDENTIFICAÇÃO DO PRODUTO, MARCA DO FABRICANTE, QUANTIDADE, DATA DE FABRICAÇÃO E PRAZO DE VALIDADE. CAIXA COM 50 (CINQUENTA) PACOTES DE 100 UNIDADES. CAIXA. MARCA: COPOPLAST	CX	100	92,00
4	FORNECIMENTO DE GELO EM BARRA, BRITADO. INTERIOR DE MT. UNIDADE. MARCA: GELO CUBO	UN	200	12,50
5	LOCAÇÃO DE MESA PLÁSTICO RÍGIDO NA COR BRANCA ALTURA - 72,0 CM, LARGURA - 70,0CM, COMPRIMENTO - 70,0CM - ESTRUTURA EM PLÁSTICO - MATERIAL BRANCO. INTERIOR DE MT. DIÁRIA.	DI	3000	1,65
6	LOCAÇÃO CADEIRAS DE PLÁSTICO RÍGIDO; CADEIRAS: ALTURA MÍNIMA - 74,0CM, ALTURA MÍNIMA DO ASSENTO - 42,0CM, LARGURA MÍNIMA - 53,0 CM, PROFUNDIDADE MÍNIMA - 54,0 CM, ESTRUTURA EM PLÁSTICO - COR BRANCA. DEVENDO ESTAR DISPONIBILIZADO EM LOCAL E HORÁRIO DETERMINADOS PREVIAMENTE. INTERIOR DE MT. DIÁRIA	DI	20000	1,67
7	LOCAÇÃO DE CAIXA TÉRMICA: CAIXA TÉRMICA EM CHAPA GALVANIZADA, ISOLAMENTO EM POLIURETANO, CAPACIDADE PARA 360 LITROS. DIÁRIA	DI	45	110,00
VALOR TOTAL DO LOTE R\$ 87.800,00 (OITENTA E SETE MIL E OITOCENTOS REAIS).				

LOTE 40 (AMPLA CONCORRÊNCIA) - REGIÃO DE SAÚDE VIII - OESTE MATOGROSSENSE:

CÁCERES, ARAPUTANGA, CURVELÂNDIA, GLÓRIA D'OESTE, INDIÁVÁI, LAMBARI D'OESTE, MIRASSOL D'OESTE, PORTO ESPERIDIÃO, RESERVA DO CABAÇAL, RIO BRANCO, SALTO DO CÉU E SÃO JOSÉ DOS QUATRO MARCOS.

INFORTOUCH - AGÊNCIA DE COMUNICAÇÃO E EVENTOS LTDA				
ITEM	DESCRIÇÃO	UNIDADE	QUANT.	VALOR UNIT (R\$)
1	ÁGUA MINERAL NATURAL SEM GÁS, ACONDICIONADA EM COPO DESCARTÁVEL DE POLIPROPILENO DE 300 ML. O PRODUTO DEVERÁ TER REGISTRO NO MINISTÉRIO DA SAÚDE E ATENDER A PORTARIA 451/97 E A RESOLUÇÃO 12/78 DA COMISSÃO NACIONAL DE NORMAS E PADRÕES PARA ALIMENTOS - CNNPA. COPO COM 300ML. UNIDADE. MARCA PURÍSSIMA	UN	20000	1,10
2	COPO DESCARTÁVEL, EM POLIESTIRENO, CAPACIDADE 180ML, COM 25 PACOTES, EMBALADOS EM MANGAS/PACOTES COM 100 UNIDADES. A EMBALAGEM DEVE ESTAR PROTEGIDA COM SACOS PLÁSTICOS EM MANGA INVOLÁVEL E DEVERÁ ATENDER NORMAS DA ABNT, COM DADOS DE IDENTIFICAÇÃO E PROCEDÊNCIA CERTIFICADO E REGISTRO DE ÓRGÃO COMPETENTE. UNIDADE DE FORNECIMENTO: CAIXA CONTENDO 25 PACOTES DE 100 UNIDADES. MARCA COPAZA	CX	100	100,00
3	COPO DESCARTÁVEL PARA CAFÉ, EM PLÁSTICO, CAPACIDADE 50ML, EM POLIETILENO BRANCO, COM FRISO E SALIÊNCIA NA BORDA, PESO POR 100 (CENTO) DO COPO DEVERÁ SER IGUAL OU SUPERIOR A 72 GRAMAS. EMBALAGEM: CAIXA DE PAPELÃO, ONDE OS COPOS SÃO ACONDICIONADOS EM SACOS PLÁSTICOS, COM IDENTIFICAÇÃO DO PRODUTO, MARCA DO FABRICANTE, QUANTIDADE, DATA DE FABRICAÇÃO E PRAZO DE VALIDADE. CAIXA COM 50 (CINQUENTA) PACOTES DE 100 UNIDADES. CAIXA. MARCA COPAZA	CX	100	100,00
4	FORNECIMENTO DE GELO EM BARRA, BRITADO. INTERIOR DE MT. UNIDADE. MARCA: GELO GRAU	UN	200	12,75
5	LOCAÇÃO DE MESA PLÁSTICO RÍGIDO NA COR BRANCA ALTURA - 72,0 CM, LARGURA - 70,0CM, COMPRIMENTO - 70,0CM - ESTRUTURA EM PLÁSTICO - MATERIAL BRANCO. INTERIOR DE MT. DIÁRIA.	DI	3000	1,50
6	LOCAÇÃO CADEIRAS DE PLÁSTICO RÍGIDO; CADEIRAS: ALTURA MÍNIMA - 74,0CM, ALTURA MÍNIMA DO ASSENTO - 42,0CM, LARGURA MÍNIMA - 53,0 CM, PROFUNDIDADE MÍNIMA - 54,0 CM, ESTRUTURA EM PLÁSTICO - COR BRANCA. DEVENDO ESTAR DISPONIBILIZADO EM LOCAL E HORÁRIO DETERMINADOS PREVIAMENTE. INTERIOR DE MT. DIÁRIA	DI	20000	1,50
7	LOCAÇÃO DE CAIXA TÉRMICA: CAIXA TÉRMICA EM CHAPA GALVANIZADA, ISOLAMENTO EM POLIURETANO, CAPACIDADE PARA 360 LITROS. DIÁRIA	DI	45	100,00
VALOR TOTAL DO LOTE R\$ 83.550,00 (OITENTA E TRÊS MIL E QUINHENTOS E CINQUENTA REAIS).				

LOTE 41 (AMPLA CONCORRÊNCIA) - REGIÃO DE SAÚDE I - BAIXO ARAGUAIA:**PORTO ALEGRE DO NORTE; CANABRAVA DO NORTE; CONFRESA; SANTA CRUZ DO XINGÚ; SANTA TEREZINHA; SÃO JOSÉ DO XINGÚ E VILA RICA.**

LEITE & TUMELERO LTDA - ME

ITEM	DESCRIÇÃO	UNIDADE	QUANT.	VALOR UNIT (R\$)
1	SERVIÇO ESPECIALIZADO DE SEGURANÇA NOTURNO, TREINADO E CAPACITADO PARA EXECUÇÃO, TREINADO E CAPACITADO PARA EXECUÇÃO DE SEGURANÇA DESARMADA, UNIFORMIZADO, COM CARGA HORÁRIA DE 12 (DOZE) HORAS. DIÁRIA.	DI	50	140,00
2	SERVIÇO DE APOIO EM EVENTOS, COMPOSTO DE: 02 (DOIS) TRABALHADORES BRAÇAIS, DEVIDAMENTE UNIFORMIZADOS PELA PRESTADORA. DIÁRIA DE 08 (OITO) HORAS.	DI	20	170,00
3	SERVIÇO DE APOIO EM EVENTOS DE ELETRICISTA, DEVIDAMENTE UNIFORMIZADO PELA PRESTADORA, COM COLETE, POR 08 HORAS. DEVENDO ESTAR DISPONIBILIZADO EM LOCAL E HORÁRIO DETERMINADOS PREVIAMENTE. INTERIOR DE MT. DIÁRIA.	DI	50	200,00
4	SERVIÇO DE APOIO EM EVENTOS, COMPOSTO DE 01 (UM) COORDENADOR DE SERVIÇOS LIMPEZA, PARA EXECUTAR AS SEGUINTE FUNÇÕES DE: SUPERVISÃO E ORIENTAÇÃO DE TODOS OS SERVIÇOS DE LIMPEZA EM TODAS AS ÁREAS DO EVENTO. A LIMPEZA DEVE ENGLOBAL TODOS OS LOCAIS DO EVENTO, INCLUINDO CONTAINERS (APÓS A MONTAGEM DURANTE O EVENTO), PRAÇA DE ALIMENTAÇÃO (SE HOVER), SALAS, SANITÁRIOS E DEMAIS ESPAÇOS DE CIRCULAÇÃO. 09 (NOVE) SERVENTES DE LIMPEZA, PROFISSIONAL QUALIFICADO, UNIFORMIZADO E CAPACITADO PARA OS SERVIÇOS DE LIMPEZA E MANUTENÇÃO DE LIMPEZA DO LOCAL DO EVENTO O PROFISSIONAL DEVERÁ TER PRODUTOS E EQUIPAMENTOS NECESSÁRIOS PARA REALIZAÇÃO DA REFERIDA ATIVIDADE (DETERGENTE, ÁLCOOL, PANOS TIPO FLANELA, PANOS PARA LIMPEZAS DE CHÃO, SACOS PARA LIXO, VASSOURAS). DIÁRIAS 08 (OITO) HORAS.	DI	20	970,00
5	PROFISSIONAL COM CONHECIMENTOS TÉCNICOS-ESPECIALIZADOS PARA A OPERAÇÃO, MANUSEIO, REGULAGEM E MANUTENÇÃO BÁSICA DE CABINAS DE SOM E MESA DE INTERPRETAÇÃO, INCLUSIVE CONFIGURAÇÃO DE MICROFONES E TRANSMISSORES SEM FIO. DIÁRIA (10 HORAS).	DI	20	180,00
6	PROFISSIONAL RESPONSÁVEL PELA ORGANIZAÇÃO E BOM ATENDIMENTO DE CERIMONIAL DO EVENTO, BEM COMO IDENTIFICAÇÃO DE AUTORIDADES E CONVIDADOS, PREPARAÇÃO DA MESA DIRETORA, PREPARAÇÃO DE NOMINADAS, ELABORAÇÃO DE ROTEIRO, ENTRE OUTROS, COM A SUPERVISÃO DO ÓRGÃO CONTRATANTE, SUJEITO À APROVAÇÃO. DIÁRIA (10 HORAS)	DI	30	600,00
VALOR TOTAL DO LOTE R\$ 61.400,00 (SESSENTA E UM MIL E QUATROCENTOS REAIS).				

LOTE 42 (AMPLA CONCORRÊNCIA) - REGIÃO DE SAÚDE II - TELES PIRES:**SINOP; CLAÚDIA; FELIZ NATAL; IPIRANGA DO NORTE; ITANHANGÁ; LUCAS DO RIO VERDE; NOVA MUTUM; NOVA UBIATÁ; SANTA CARMEM; SANTA RITA DO TRIVELATO; SORRISO; TAPURAH; UNIÃO DO SUL E VERA.**

INFORTOUCH - AGÊNCIA DE COMUNICAÇÃO E EVENTOS LTDA

ITEM	DESCRIÇÃO	UNIDADE	QUANT.	VALOR UNIT (R\$)
1	SERVIÇO ESPECIALIZADO DE SEGURANÇA NOTURNO, TREINADO E CAPACITADO PARA EXECUÇÃO, TREINADO E CAPACITADO PARA EXECUÇÃO DE SEGURANÇA DESARMADA, UNIFORMIZADO, COM CARGA HORÁRIA DE 12 (DOZE) HORAS. DIÁRIA.	DI	50	138,00
2	SERVIÇO DE APOIO EM EVENTOS, COMPOSTO DE: 02 (DOIS) TRABALHADORES BRAÇAIS, DEVIDAMENTE UNIFORMIZADOS PELA PRESTADORA. DIÁRIA DE 08 (OITO) HORAS.	DI	20	180,00
3	SERVIÇO DE APOIO EM EVENTOS DE ELETRICISTA, DEVIDAMENTE UNIFORMIZADO PELA PRESTADORA, COM COLETE, POR 08 HORAS. DEVENDO ESTAR DISPONIBILIZADO EM LOCAL E HORÁRIO DETERMINADOS PREVIAMENTE. INTERIOR DE MT. DIÁRIA.	DI	50	130,00
4	SERVIÇO DE APOIO EM EVENTOS, COMPOSTO DE 01 (UM) COORDENADOR DE SERVIÇOS LIMPEZA, PARA EXECUTAR AS SEGUINTE FUNÇÕES DE: SUPERVISÃO E ORIENTAÇÃO DE TODOS OS SERVIÇOS DE LIMPEZA EM TODAS AS ÁREAS DO EVENTO. A LIMPEZA DEVE ENGLOBAL TODOS OS LOCAIS DO EVENTO, INCLUINDO CONTAINERS (APÓS A MONTAGEM DURANTE O EVENTO), PRAÇA DE ALIMENTAÇÃO (SE HOVER), SALAS, SANITÁRIOS E DEMAIS ESPAÇOS DE CIRCULAÇÃO. 09 (NOVE) SERVENTES DE LIMPEZA, PROFISSIONAL QUALIFICADO, UNIFORMIZADO E CAPACITADO PARA OS SERVIÇOS DE LIMPEZA E MANUTENÇÃO DE LIMPEZA DO LOCAL DO EVENTO O PROFISSIONAL DEVERÁ TER PRODUTOS E EQUIPAMENTOS NECESSÁRIOS PARA REALIZAÇÃO DA REFERIDA ATIVIDADE (DETERGENTE, ÁLCOOL, PANOS TIPO FLANELA, PANOS PARA LIMPEZAS DE CHÃO, SACOS PARA LIXO, VASSOURAS). DIÁRIAS 08 (OITO) HORAS.	DI	20	1.233,33

5	PROFISSIONAL COM CONHECIMENTOS TÉCNICOS-ESPECIALIZADOS PARA A OPERAÇÃO, MANUSEIO, REGULAGEM E MANUTENÇÃO BÁSICA DE CABINAS DE SOM E MESA DE INTERPRETAÇÃO, INCLUSIVE CONFIGURAÇÃO DE MICROFONES E TRANSMISSORES SEM FIO. DIÁRIA (10 HORAS).	DI	20	50,00
6	PROFISSIONAL RESPONSÁVEL PELA ORGANIZAÇÃO E BOM ATENDIMENTO DE CERIMONIAL DO EVENTO, BEM COMO IDENTIFICAÇÃO DE AUTORIDADES E CONVIDADOS, PREPARAÇÃO DA MESA DIRETORA, PREPARAÇÃO DE NOMINADAS, ELABORAÇÃO DE ROTEIRO, ENTRE OUTROS, COM A SUPERVISÃO DO ÓRGÃO CONTRATANTE, SUJEITO À APROVAÇÃO. DIÁRIA (10 HORAS)	DI	30	300,00
VALOR TOTAL DO LOTE R\$ 51.666,60 (CINQUENTA E UM MIL E SEISCENTOS E SESENTA E SEIS REAIS E SESENTA CENTAVOS).				

LOTE 43 (AMPLA CONCORRÊNCIA) - REGIÃO DE SAÚDE III - VALE DO ARINOS E NOROESTE MATOGROSSENSE:

JUARA; NOVO HORIZONTE DO NORTE; PORTO DOS GAÚCHOS; TABAPORÃ; JUÍNA; ARIPUANÃ; BRASNORTE; CASTANHEIRA; COLNIZA; COTRIGUAÇU; JURUENA

LEITE & TUMELERO LTDA - ME				
ITEM	DESCRIÇÃO	UNIDADE	QUANT.	VALOR UNIT (R\$)
1	SERVIÇO ESPECIALIZADO DE SEGURANÇA NOTURNO, TREINADO E CAPACITADO PARA EXECUÇÃO, TREINADO E CAPACITADO PARA EXECUÇÃO DE SEGURANÇA DESARMADA, UNIFORMIZADO, COM CARGA HORÁRIA DE 12 (DOZE) HORAS. DIÁRIA.	DI	50	140,00
2	SERVIÇO DE APOIO EM EVENTOS, COMPOSTO DE: 02 (DOIS) TRABALHADORES BRAÇAIS, DEVIDAMENTE UNIFORMIZADOS PELA PRESTADORA. DIÁRIA DE 08 (OITO) HORAS.	DI	20	140,00
3	SERVIÇO DE APOIO EM EVENTOS DE ELETRICISTA, DEVIDAMENTE UNIFORMIZADO PELA PRESTADORA, COM COLETE, POR 08 HORAS. DEVENDO ESTAR DISPONIBILIZADO EM LOCAL E HORÁRIO DETERMINADOS PREVIAMENTE. INTERIOR DE MT. DIÁRIA.	DI	50	190,00
4	SERVIÇO DE APOIO EM EVENTOS, COMPOSTO DE 01 (UM) COORDENADOR DE SERVIÇOS LIMPEZA, PARA EXECUTAR AS SEGUINTE FUNÇÕES DE: SUPERVISÃO E ORIENTAÇÃO DE TODOS OS SERVIÇOS DE LIMPEZA EM TODAS AS ÁREAS DO EVENTO. A LIMPEZA DEVE ENGLOBALAR TODOS OS LOCAIS DO EVENTO, INCLUINDO CONTAINERS (APÓS A MONTAGEM DURANTE O EVENTO), PRAÇA DE ALIMENTAÇÃO (SE HOVER), SALAS, SANITÁRIOS E DEMAIS ESPAÇOS DE CIRCULAÇÃO. 09 (NOVE) SERVENTES DE LIMPEZA, PROFISSIONAL QUALIFICADO, UNIFORMIZADO E CAPACITADO PARA OS SERVIÇOS DE LIMPEZA E MANUTENÇÃO DE LIMPEZA DO LOCAL DO EVENTO O PROFISSIONAL DEVERÁ TER PRODUTOS E EQUIPAMENTOS NECESSÁRIOS PARA REALIZAÇÃO DA REFERIDA ATIVIDADE (DETERGENTE, ÁLCOOL, PANOS TIPO FLANELA, PANOS PARA LIMPEZAS DE CHÃO, SACOS PARA LIXO, VASSOURAS). DIÁRIAS 08 (OITO) HORAS.	DI	20	850,00
5	PROFISSIONAL COM CONHECIMENTOS TÉCNICOS-ESPECIALIZADOS PARA A OPERAÇÃO, MANUSEIO, REGULAGEM E MANUTENÇÃO BÁSICA DE CABINAS DE SOM E MESA DE INTERPRETAÇÃO, INCLUSIVE CONFIGURAÇÃO DE MICROFONES E TRANSMISSORES SEM FIO. DIÁRIA (10 HORAS).	DI	20	150,00
6	PROFISSIONAL RESPONSÁVEL PELA ORGANIZAÇÃO E BOM ATENDIMENTO DE CERIMONIAL DO EVENTO, BEM COMO IDENTIFICAÇÃO DE AUTORIDADES E CONVIDADOS, PREPARAÇÃO DA MESA DIRETORA, PREPARAÇÃO DE NOMINADAS, ELABORAÇÃO DE ROTEIRO, ENTRE OUTROS, COM A SUPERVISÃO DO ÓRGÃO CONTRATANTE, SUJEITO À APROVAÇÃO. DIÁRIA (10 HORAS)	DI	30	450,00
VALOR TOTAL DO LOTE R\$ 52.800,00 (CINQUENTA E DOIS MIL E OITOCENTOS REAIS).				

LOTE 44 (AMPLA CONCORRÊNCIA) - REGIÃO DE SAÚDE IV - ALTO TAPAJÓS:

ALTA FLORESTA, APIACÁS, CARLINDA, NOVA BANDEIRANTES, NOVA MONTE VERDE E PARANAÍTA

INFORTOUCH - AGÊNCIA DE COMUNICAÇÃO E EVENTOS LTDA				
ITEM	DESCRIÇÃO	UNIDADE	QUANT.	VALOR UNIT (R\$)
1	SERVIÇO ESPECIALIZADO DE SEGURANÇA NOTURNO, TREINADO E CAPACITADO PARA EXECUÇÃO, TREINADO E CAPACITADO PARA EXECUÇÃO DE SEGURANÇA DESARMADA, UNIFORMIZADO, COM CARGA HORÁRIA DE 12 (DOZE) HORAS. DIÁRIA.	DI	50	150,00
2	SERVIÇO DE APOIO EM EVENTOS, COMPOSTO DE: 02 (DOIS) TRABALHADORES BRAÇAIS, DEVIDAMENTE UNIFORMIZADOS PELA PRESTADORA. DIÁRIA DE 08 (OITO) HORAS.	DI	20	200,00
3	SERVIÇO DE APOIO EM EVENTOS DE ELETRICISTA, DEVIDAMENTE UNIFORMIZADO PELA PRESTADORA, COM COLETE, POR 08 HORAS. DEVENDO ESTAR DISPONIBILIZADO EM LOCAL E HORÁRIO DETERMINADOS PREVIAMENTE. INTERIOR DE MT. DIÁRIA.	DI	50	120,00

4	SERVIÇO DE APOIO EM EVENTOS, COMPOSTO DE 01 (UM) COORDENADOR DE SERVIÇOS LIMPEZA, PARA EXECUTAR AS SEGUINTE FUNÇÕES DE: SUPERVISÃO E ORIENTAÇÃO DE TODOS OS SERVIÇOS DE LIMPEZA EM TODAS AS ÁREAS DO EVENTO. A LIMPEZA DEVE ENGLOBAL TODOS OS LOCAIS DO EVENTO, INCLUINDO CONTAINERS (APÓS A MONTAGEM DURANTE O EVENTO), PRAÇA DE ALIMENTAÇÃO (SE HOVER), SALAS, SANITÁRIOS E DEMAIS ESPAÇOS DE CIRCULAÇÃO. 09 (NOVE) SERVENTES DE LIMPEZA, PROFISSIONAL QUALIFICADO, UNIFORMIZADO E CAPACITADO PARA OS SERVIÇOS DE LIMPEZA E MANUTENÇÃO DE LIMPEZA DO LOCAL DO EVENTO O PROFISSIONAL DEVERÁ TER PRODUTOS E EQUIPAMENTOS NECESSÁRIOS PARA REALIZAÇÃO DA REFERIDA ATIVIDADE (DETERGENTE, ÁLCOOL, PANOS TIPO FLANELA, PANOS PARA LIMPEZAS DE CHÃO, SACOS PARA LIXO, VASSOURAS). DIÁRIAS 08 (OITO) HORAS.	DI	20	1.233,33
5	PROFISSIONAL COM CONHECIMENTOS TÉCNICOS-ESPECIALIZADOS PARA A OPERAÇÃO, MANUSEIO, REGULAGEM E MANUTENÇÃO BÁSICA DE CABINAS DE SOM E MESA DE INTERPRETAÇÃO, INCLUSIVE CONFIGURAÇÃO DE MICROFONES E TRANSMISSORES SEM FIO. DIÁRIA (10 HORAS).	DI	20	50,00
6	PROFISSIONAL RESPONSÁVEL PELA ORGANIZAÇÃO E BOM ATENDIMENTO DE CERIMONIAL DO EVENTO, BEM COMO IDENTIFICAÇÃO DE AUTORIDADES E CONVIDADOS, PREPARAÇÃO DA MESA DIRETORA, PREPARAÇÃO DE NOMINADAS, ELABORAÇÃO DE ROTEIRO, ENTRE OUTROS, COM A SUPERVISÃO DO ÓRGÃO CONTRATANTE, SUJEITO À APROVAÇÃO. DIÁRIA (10 HORAS)	DI	30	300,00
VALOR TOTAL DO LOTE R\$ 52.166,60 (CINQUENTA E DOIS MIL E CENTO E SESENTA E SEIS REAIS E SESENTA CENTAVOS).				

LOTE 45 (AMPLA CONCORRÊNCIA) - REGIÃO DE SAÚDE V - SUL MATOGROSSENSE:

RONDONÓPOLIS, ALTO ARAGUAIA, ALTO GARÇAS, ALTO TAQUARI, ARAGUAINHA, CAMPO VERDE, DOM AQUINO, GUIRATINGA, ITIQUIRA, JACIARA, JUSCIMEIRA, PARANATINGA, PEDRA PRETA, POXORÉO, PRIMAVERA DO LESTE, SANTO ANTÔNIO DO LESTE, SÃO JOSÉ DO POVO, SÃO PEDRO DA CIPA E TESOURO

LEITE & TUMELERO LTDA - ME				
ITEM	DESCRIÇÃO	UNIDADE	QUANT.	VALOR UNIT (R\$)
1	SERVIÇO ESPECIALIZADO DE SEGURANÇA NOTURNO, TREINADO E CAPACITADO PARA EXECUÇÃO, TREINADO E CAPACITADO PARA EXECUÇÃO DE SEGURANÇA DESARMADA, UNIFORMIZADO, COM CARGA HORÁRIA DE 12 (DOZE) HORAS. DIÁRIA.	DI	50	150,00
2	SERVIÇO DE APOIO EM EVENTOS, COMPOSTO DE: 02 (DOIS) TRABALHADORES BRAÇAIS, DEVIDAMENTE UNIFORMIZADOS PELA PRESTADORA. DIÁRIA DE 08 (OITO) HORAS.	DI	20	150,00
3	SERVIÇO DE APOIO EM EVENTOS DE ELETRICISTA, DEVIDAMENTE UNIFORMIZADO PELA PRESTADORA, COM COLETE, POR 08 HORAS. DEVENDO ESTAR DISPONIBILIZADO EM LOCAL E HORÁRIO DETERMINADOS PREVIAMENTE. INTERIOR DE MT. DIÁRIA.	DI	50	200,00
4	SERVIÇO DE APOIO EM EVENTOS, COMPOSTO DE 01 (UM) COORDENADOR DE SERVIÇOS LIMPEZA, PARA EXECUTAR AS SEGUINTE FUNÇÕES DE: SUPERVISÃO E ORIENTAÇÃO DE TODOS OS SERVIÇOS DE LIMPEZA EM TODAS AS ÁREAS DO EVENTO. A LIMPEZA DEVE ENGLOBAL TODOS OS LOCAIS DO EVENTO, INCLUINDO CONTAINERS (APÓS A MONTAGEM DURANTE O EVENTO), PRAÇA DE ALIMENTAÇÃO (SE HOVER), SALAS, SANITÁRIOS E DEMAIS ESPAÇOS DE CIRCULAÇÃO. 09 (NOVE) SERVENTES DE LIMPEZA, PROFISSIONAL QUALIFICADO, UNIFORMIZADO E CAPACITADO PARA OS SERVIÇOS DE LIMPEZA E MANUTENÇÃO DE LIMPEZA DO LOCAL DO EVENTO O PROFISSIONAL DEVERÁ TER PRODUTOS E EQUIPAMENTOS NECESSÁRIOS PARA REALIZAÇÃO DA REFERIDA ATIVIDADE (DETERGENTE, ÁLCOOL, PANOS TIPO FLANELA, PANOS PARA LIMPEZAS DE CHÃO, SACOS PARA LIXO, VASSOURAS). DIÁRIAS 08 (OITO) HORAS.	DI	20	900,00
5	PROFISSIONAL COM CONHECIMENTOS TÉCNICOS-ESPECIALIZADOS PARA A OPERAÇÃO, MANUSEIO, REGULAGEM E MANUTENÇÃO BÁSICA DE CABINAS DE SOM E MESA DE INTERPRETAÇÃO, INCLUSIVE CONFIGURAÇÃO DE MICROFONES E TRANSMISSORES SEM FIO. DIÁRIA (10 HORAS).	DI	20	150,00
6	PROFISSIONAL RESPONSÁVEL PELA ORGANIZAÇÃO E BOM ATENDIMENTO DE CERIMONIAL DO EVENTO, BEM COMO IDENTIFICAÇÃO DE AUTORIDADES E CONVIDADOS, PREPARAÇÃO DA MESA DIRETORA, PREPARAÇÃO DE NOMINADAS, ELABORAÇÃO DE ROTEIRO, ENTRE OUTROS, COM A SUPERVISÃO DO ÓRGÃO CONTRATANTE, SUJEITO À APROVAÇÃO. DIÁRIA (10 HORAS)	DI	30	500,00
VALOR TOTAL DO LOTE R\$ 56.500,00 (CINQUENTA E SEIS MIL E QUINHENTOS REAIS).				

LOTE 46 (AMPLA CONCORRÊNCIA) - REGIÃO DE SAÚDE VI GARÇAS ARAGUAIA:**BARRA DO GARÇAS, ARAGUAIANA, CAMPINÁPOLIS, GENERAL CARNEIRO, NOVA XAVANTINA, NOVO SÃO JOAQUIM, PONTAL DO ARAGUAIA, PONTE BRANCA, RIBEIRÃOZINHO E TORIXORÉU.**

INFORTOUCH - AGÊNCIA DE COMUNICAÇÃO E EVENTOS LTDA

ITEM	DESCRIÇÃO	UNIDADE	QUANT.	VALOR UNIT (R\$)
1	SERVIÇO ESPECIALIZADO DE SEGURANÇA NOTURNO, TREINADO E CAPACITADO PARA EXECUÇÃO, TREINADO E CAPACITADO PARA EXECUÇÃO DE SEGURANÇA DESARMADA, UNIFORMIZADO, COM CARGA HORÁRIA DE 12 (DOZE) HORAS. DIÁRIA.	DI	50	138,00
2	SERVIÇO DE APOIO EM EVENTOS, COMPOSTO DE: 02 (DOIS) TRABALHADORES BRAÇAIS, DEVIDAMENTE UNIFORMIZADOS PELA PRESTADORA. DIÁRIA DE 08 (OITO) HORAS.	DI	20	180,00
3	SERVIÇO DE APOIO EM EVENTOS DE ELETRICISTA, DEVIDAMENTE UNIFORMIZADO PELA PRESTADORA, COM COLETE, POR 08 HORAS. DEVENDO ESTAR DISPONIBILIZADO EM LOCAL E HORÁRIO DETERMINADOS PREVIAMENTE. INTERIOR DE MT. DIÁRIA.	DI	50	130,00
4	SERVIÇO DE APOIO EM EVENTOS, COMPOSTO DE 01 (UM) COORDENADOR DE SERVIÇOS LIMPEZA, PARA EXECUTAR AS SEGUINTE FUNÇÕES DE: SUPERVISÃO E ORIENTAÇÃO DE TODOS OS SERVIÇOS DE LIMPEZA EM TODAS AS ÁREAS DO EVENTO. A LIMPEZA DEVE ENGLOBAL TODOS OS LOCAIS DO EVENTO, INCLUINDO CONTAINERS (APÓS A MONTAGEM DURANTE O EVENTO), PRAÇA DE ALIMENTAÇÃO (SE HOVER), SALAS, SANITÁRIOS E DEMAIS ESPAÇOS DE CIRCULAÇÃO. 09 (NOVE) SERVENTES DE LIMPEZA, PROFISSIONAL QUALIFICADO, UNIFORMIZADO E CAPACITADO PARA OS SERVIÇOS DE LIMPEZA E MANUTENÇÃO DE LIMPEZA DO LOCAL DO EVENTO O PROFISSIONAL DEVERÁ TER PRODUTOS E EQUIPAMENTOS NECESSÁRIOS PARA REALIZAÇÃO DA REFERIDA ATIVIDADE (DETERGENTE, ÁLCOOL, PANOS TIPO FLANELA, PANOS PARA LIMPEZAS DE CHÃO, SACOS PARA LIXO, VASSOURAS). DIÁRIAS 08 (OITO) HORAS.	DI	20	1.233,33
5	PROFISSIONAL COM CONHECIMENTOS TÉCNICOS-ESPECIALIZADOS PARA A OPERAÇÃO, MANUSEIO, REGULAGEM E MANUTENÇÃO BÁSICA DE CABINAS DE SOM E MESA DE INTERPRETAÇÃO, INCLUSIVE CONFIGURAÇÃO DE MICROFONES E TRANSMISSORES SEM FIO. DIÁRIA (10 HORAS).	DI	20	50,00
6	PROFISSIONAL RESPONSÁVEL PELA ORGANIZAÇÃO E BOM ATENDIMENTO DE CERIMONIAL DO EVENTO, BEM COMO IDENTIFICAÇÃO DE AUTORIDADES E CONVIDADOS, PREPARAÇÃO DA MESA DIRETORA, PREPARAÇÃO DE NOMINADAS, ELABORAÇÃO DE ROTEIRO, ENTRE OUTROS, COM A SUPERVISÃO DO ÓRGÃO CONTRATANTE, SUJEITO À APROVAÇÃO. DIÁRIA (10 HORAS)	DI	30	300,00
VALOR TOTAL DO LOTE R\$ 51.666,60 (CINQUENTA E UM MIL E SEISCENTOS E SESSENTA E SEIS REAIS E SESSENTA CENTAVOS).				

LOTE 47 (AMPLA CONCORRÊNCIA) - REGIÃO DE SAÚDE VII - MÉDIO NORTE MATOGROSSENSE:**TANGARÁ DA SERRA, ARENÁPOLIS, BARRA DO BUGRES, CAMPO NOVO DO PARECIS, DENISE, NOVA MARILÂNDIA, NOVA OLÍMPIA, PORTO ESTRELA, SANTO AFONSO E SAPEZAL.**

LEITE & TUMELERO LTDA - ME

ITEM	DESCRIÇÃO	UNIDADE	QUANT.	VALOR UNIT (R\$)
1	SERVIÇO ESPECIALIZADO DE SEGURANÇA NOTURNO, TREINADO E CAPACITADO PARA EXECUÇÃO, TREINADO E CAPACITADO PARA EXECUÇÃO DE SEGURANÇA DESARMADA, UNIFORMIZADO, COM CARGA HORÁRIA DE 12 (DOZE) HORAS. DIÁRIA.	DI	50	150,00
2	SERVIÇO DE APOIO EM EVENTOS, COMPOSTO DE: 02 (DOIS) TRABALHADORES BRAÇAIS, DEVIDAMENTE UNIFORMIZADOS PELA PRESTADORA. DIÁRIA DE 08 (OITO) HORAS.	DI	20	200,00
3	SERVIÇO DE APOIO EM EVENTOS DE ELETRICISTA, DEVIDAMENTE UNIFORMIZADO PELA PRESTADORA, COM COLETE, POR 08 HORAS. DEVENDO ESTAR DISPONIBILIZADO EM LOCAL E HORÁRIO DETERMINADOS PREVIAMENTE. INTERIOR DE MT. DIÁRIA.	DI	50	200,00
4	SERVIÇO DE APOIO EM EVENTOS, COMPOSTO DE 01 (UM) COORDENADOR DE SERVIÇOS LIMPEZA, PARA EXECUTAR AS SEGUINTE FUNÇÕES DE: SUPERVISÃO E ORIENTAÇÃO DE TODOS OS SERVIÇOS DE LIMPEZA EM TODAS AS ÁREAS DO EVENTO. A LIMPEZA DEVE ENGLOBAL TODOS OS LOCAIS DO EVENTO, INCLUINDO CONTAINERS (APÓS A MONTAGEM DURANTE O EVENTO), PRAÇA DE ALIMENTAÇÃO (SE HOVER), SALAS, SANITÁRIOS E DEMAIS ESPAÇOS DE CIRCULAÇÃO. 09 (NOVE) SERVENTES DE LIMPEZA, PROFISSIONAL QUALIFICADO, UNIFORMIZADO E CAPACITADO PARA OS SERVIÇOS DE LIMPEZA E MANUTENÇÃO DE LIMPEZA DO LOCAL DO EVENTO O PROFISSIONAL DEVERÁ TER PRODUTOS E EQUIPAMENTOS NECESSÁRIOS PARA REALIZAÇÃO DA REFERIDA ATIVIDADE (DETERGENTE, ÁLCOOL, PANOS TIPO FLANELA, PANOS PARA LIMPEZAS DE CHÃO, SACOS PARA LIXO, VASSOURAS). DIÁRIAS 08 (OITO) HORAS.	DI	20	1.000,00

5	PROFISSIONAL COM CONHECIMENTOS TÉCNICOS-ESPECIALIZADOS PARA A OPERAÇÃO, MANUSEIO, REGULAGEM E MANUTENÇÃO BÁSICA DE CABINAS DE SOM E MESA DE INTERPRETAÇÃO, INCLUSIVE CONFIGURAÇÃO DE MICROFONES E TRANSMISSORES SEM FIO. DIÁRIA (10 HORAS).	DI	20	200,00
6	PROFISSIONAL RESPONSÁVEL PELA ORGANIZAÇÃO E BOM ATENDIMENTO DE CERIMONIAL DO EVENTO, BEM COMO IDENTIFICAÇÃO DE AUTORIDADES E CONVIDADOS, PREPARAÇÃO DA MESA DIRETORA, PREPARAÇÃO DE NOMINADAS, ELABORAÇÃO DE ROTEIRO, ENTRE OUTROS, COM A SUPERVISÃO DO ÓRGÃO CONTRATANTE, SUJEITO À APROVAÇÃO. DIÁRIA (10 HORAS)	DI	30	650,00
VALOR TOTAL DO LOTE R\$ 65.000,00 (SESSENTA E CINCO MIL REAIS).				

LOTE 48 (AMPLA CONCORRÊNCIA) - REGIÃO DE SAÚDE VIII - OESTE MATOGROSSENSE:

CÁCERES, ARAPUTANGA, CURVELÂNDIA, GLÓRIA D'OESTE, INDIAVAÍ, LAMBARÍ D'OESTE, MIRASSOL D'OESTE, PORTO ESPERIDIÃO, RESERVA DO CABAÇAL, RIO BRANCO, SALTO DO CÉU E SÃO JOSÉ DOS QUATRO MARCOS.

INFORTOUCH - AGÊNCIA DE COMUNICAÇÃO E EVENTOS LTDA				
ITEM	DESCRIÇÃO	UNIDADE	QUANT.	VALOR UNIT (R\$)
1	SERVIÇO ESPECIALIZADO DE SEGURANÇA NOTURNO, TREINADO E CAPACITADO PARA EXECUÇÃO, TREINADO E CAPACITADO PARA EXECUÇÃO DE SEGURANÇA DESARMADA, UNIFORMIZADO, COM CARGA HORÁRIA DE 12 (DOZE) HORAS. DIÁRIA.	DI	50	130,00
2	SERVIÇO DE APOIO EM EVENTOS, COMPOSTO DE: 02 (DOIS) TRABALHADORES BRAÇAIS, DEVIDAMENTE UNIFORMIZADOS PELA PRESTADORA. DIÁRIA DE 08 (OITO) HORAS.	DI	20	180,00
3	SERVIÇO DE APOIO EM EVENTOS DE ELETRICISTA, DEVIDAMENTE UNIFORMIZADO PELA PRESTADORA, COM COLETE, POR 08 HORAS. DEVENDO ESTAR DISPONIBILIZADO EM LOCAL E HORÁRIO DETERMINADOS PREVIAMENTE. INTERIOR DE MT. DIÁRIA.	DI	50	118,00
4	SERVIÇO DE APOIO EM EVENTOS, COMPOSTO DE 01 (UM) COORDENADOR DE SERVIÇOS LIMPEZA, PARA EXECUTAR AS SEGUINTE FUNÇÕES DE: SUPERVISÃO E ORIENTAÇÃO DE TODOS OS SERVIÇOS DE LIMPEZA EM TODAS AS ÁREAS DO EVENTO. A LIMPEZA DEVE ENGLOBALAR TODOS OS LOCAIS DO EVENTO, INCLUINDO CONTAINERS (APÓS A MONTAGEM DURANTE O EVENTO), PRAÇA DE ALIMENTAÇÃO (SE HOVER), SALAS, SANITÁRIOS E DEMAIS ESPAÇOS DE CIRCULAÇÃO. 09 (NOVE) SERVENTES DE LIMPEZA, PROFISSIONAL QUALIFICADO, UNIFORMIZADO E CAPACITADO PARA OS SERVIÇOS DE LIMPEZA E MANUTENÇÃO DE LIMPEZA DO LOCAL DO EVENTO O PROFISSIONAL DEVERÁ TER PRODUTOS E EQUIPAMENTOS NECESSÁRIOS PARA REALIZAÇÃO DA REFERIDA ATIVIDADE (DETERGENTE, ÁLCOOL, PANOS TIPO FLANELA, PANOS PARA LIMPEZAS DE CHÃO, SACOS PARA LIXO, VASSOURAS). DIÁRIAS 08 (OITO) HORAS.	DI	20	1.233,33
5	PROFISSIONAL COM CONHECIMENTOS TÉCNICOS-ESPECIALIZADOS PARA A OPERAÇÃO, MANUSEIO, REGULAGEM E MANUTENÇÃO BÁSICA DE CABINAS DE SOM E MESA DE INTERPRETAÇÃO, INCLUSIVE CONFIGURAÇÃO DE MICROFONES E TRANSMISSORES SEM FIO. DIÁRIA (10 HORAS).	DI	20	50,00
6	PROFISSIONAL RESPONSÁVEL PELA ORGANIZAÇÃO E BOM ATENDIMENTO DE CERIMONIAL DO EVENTO, BEM COMO IDENTIFICAÇÃO DE AUTORIDADES E CONVIDADOS, PREPARAÇÃO DA MESA DIRETORA, PREPARAÇÃO DE NOMINADAS, ELABORAÇÃO DE ROTEIRO, ENTRE OUTROS, COM A SUPERVISÃO DO ÓRGÃO CONTRATANTE, SUJEITO À APROVAÇÃO. DIÁRIA (10 HORAS)	DI	30	300,00
VALOR TOTAL DO LOTE R\$ 50.666,60 (CINQUENTA MIL E SEISCENTOS E SESSENTA E SEIS REAIS E SESSENTA CENTAVOS).				

LOTE 49 (AMPLA CONCORRÊNCIA) - REGIÃO DE SAÚDE I - BAIXO ARAGUAIA:

PORTO ALEGRE DO NORTE; CANABRAVA DO NORTE; CONFRESA; SANTA CRUZ DO XINGÚ; SANTA TEREZINHA; SÃO JOSÉ DO XINGÚ E VILA RICA.

LEITE & TUMELERO LTDA - ME				
ITEM	DESCRIÇÃO	UNIDADE	QUANT.	VALOR UNIT (R\$)
1	LOCAÇÃO DE SOM TIPO CAIXA PEDESTAL ATIVA E PASSIVA PARA ATENDER EVENTOS EM GERAL CONTENDO 4 CX PEDESTAL 300 W, 02 MICROFONES, MESA DE ÁUDIO DE NO MÍNIMO 12 CANAIS. DIÁRIA	DI	30	486,80
2	SERVIÇO DE LOCAÇÃO DE SOM DE GRANDE PORTE (04 PA) PARA ATENDER SHOWS E EVENTOS COM OU SEM BANDA EM LOCAIS ABERTOS OU FECHADOS COM ATÉ 2.000 PESSOAS, CONTENDO 08 CX MÉDIO GRAVE, 03 MICROFONE PARA BATERIA, 03 MICROFONE PARA PERCUSSÃO, 06 MICROFONE VOCAIS SENDO 02 SEM FIO, 08 CX GRAVE, 04 POTENCIAS DE 4000 W, 04 POTENCIAS DE 3000 W, 04 POTENCIAS DE 2000 W, 01 MESA DE 32 CANAIS, 01 MESA DE 24 CANAIS, 03 EQUALIZADOR, 01 CROSSOVER, 01 COMPRESSOR, 01 CÂMARA DE ECO, 01 MULTICABO 32 VIAS, 02 CD PLAYER, 04 MONITORES, 01 SID DE BATERIA, 04 SID DE PALCO, 03 CUBOS SENDO 01 PARA O BAIXO, 01 PARA GUITARRA E 01 PARA TECLADO, COM OPERADOR, COM ART, ZONA URBANA E ZONA RURAL. DIÁRIA.	DI	4	2.530,00

3	LOCAÇÃO DE TENDA COM MONTAGEM, EM LONA BRANCA NO ESTILO PIRAMIDAL COM BASE EM ESTRUTURA METÁLICA, MEDINDO 5,00M X 5,00 METROS CADA, COMPOSTA DE CALHAS LATERAIS, INTEIRIÇA REFORÇADA PARA CAPTAÇÃO E ESCOAMENTO DE ÁGUA. ALTURA DE 2,50 METROS EM SEUS PÉS DE SUSTENTAÇÃO, FECHADO EM CORTINAS BLACKOUT COM AJUSTE DE ALTURA DEVENDO ESTAR DISPONIBILIZADO EM LOCAL E HORÁRIO DETERMINADOS PREVIAMENTE. INTERIOR DE MT. DIÁRIA.	DI	400	153,00
4	LOCAÇÃO DE TENDA, EM LONA BRANCA NO ESTILO PIRAMIDAL COM BASE EM ESTRUTURA METÁLICA, MEDINDO 10M X 10 METROS CADA, COMPOSTA DE CALHAS LATERAIS, INTEIRIÇA REFORÇADA PARA CAPTAÇÃO E ESCOAMENTO DE ÁGUA. ALTURA DE 2,50 METROS EM SEUS PÉS DE SUSTENTAÇÃO. FECHADO EM CORTINAS BLACKOUT COM AJUSTE DE ALTURA DEVENDO ESTAR DISPONIBILIZADO EM LOCAL E HORÁRIO DETERMINADOS PREVIAMENTE. INTERIOR DE MT. DIÁRIA.	DI	600	733,00
5	LOCAÇÃO DE TENDA COM MONTAGEM, EM LONA BRANCA NO ESTILO PIRAMIDAL COM BASE EM ESTRUTURA METÁLICA, MEDINDO 5,00M X 10,00 METROS CADA, COMPOSTA DE CALHAS LATERAIS, INTEIRIÇA REFORÇADA PARA CAPTAÇÃO E ESCOAMENTO DE ÁGUA. ALTURA DE 2,50 METROS EM SEUS PÉS DE SUSTENTAÇÃO, FECHADO EM CORTINAS BLACKOUT COM AJUSTE DE ALTURA DEVENDO ESTAR DISPONIBILIZADO EM LOCAL E HORÁRIO DETERMINADOS PREVIAMENTE. INTERIOR DE MT. DIÁRIA.	DI	200	700,00
6	LOCAÇÃO DE TENDA COM MONTAGEM, EM LONA BRANCA NO ESTILO PIRAMIDAL COM BASE EM ESTRUTURA METÁLICA, MEDINDO 10,00M X 8,00 METROS CADA, COMPOSTA DE CALHAS LATERAIS, INTEIRIÇA REFORÇADA PARA CAPTAÇÃO E ESCOAMENTO DE ÁGUA. ALTURA DE 2,50 METROS EM SEUS PÉS DE SUSTENTAÇÃO. FECHADO EM CORTINAS BLACKOUT COM AJUSTE DE ALTURA, DEVENDO ESTAR DISPONIBILIZADO EM LOCAL E HORÁRIO DETERMINADOS PREVIAMENTE. INTERIOR DE MT. DIÁRIA	DI	500	800,00
7	LOCAÇÃO DE GRADE DE CONTENÇÃO MÓVEL, METÁLICA TUBULAR, MODULAR COM ENCAIXE, MEDINDO 2,00X1,10M. INTERIOR DE MT. DIÁRIA.	DI	4000	30,00
8	LOCAÇÃO DE FECHAMENTO MÓVEL EM CHAPA DE METALON, MODULAR COM ENCAIXE, MEDINDO 2,00X2,20M. DIÁRIA	DI	10000	33,00
9	LOCAÇÃO DE PALCO COM COBERTURA E ESTRUTURA METÁLICA 10 METROS DE FRENTE X 10 METROS DE PROFUNDIDADE, COM NO MÍNIMO 1,00M ATÉ 1,50M DO SOLO, PISO EM MÓDULOS DE 2,25M X 1,18M COM BASE TUBULAR EM COMPENSADO NAVAL, COM SERVIÇO DE MONTAGEM E DESMONTAGEM. DIÁRIA.	DI	4	4.900,00
10	LOCAÇÃO DE PALCO COM COBERTURA E ESTRUTURA METÁLICA 8,80 METROS DE FRENTE X 4,60 METROS DE PROFUNDIDADE, SEM COBERTURA COM 0,50M DO SOLO, COM BASE TUBULAR EM COMPENSADO NAVAL. DIÁRIA.	DI	4	2.669,00
11	LOCAÇÃO DE TABLADOS PARA REVESTIMENTOS DE SOLO, JARDINS, GRAMADOS, QUADROS DE AREIAS, BRITA E REGULARIZAÇÃO DE SOLO MONTADOS SOBRE QUADROS DE PERFIL ESTRUTURAL MEDINDO NO MÍNIMO 1,10 X 2,20 X 0,10CM DE ALTURA, COM SERVIÇO DE MONTAGEM E DESMONTAGEM. UNIDADE.	UN	20000	35,00
12	LOCAÇÃO DE CLIMATIZADOR EVAPORATIVO PORTÁTIL, TIPO PEDESTAL, COM RESERVATÓRIO DE ÁGUA COM CAPACIDADE MÍNIMA DE 100 LITROS, AUTONOMIA DE 10 A 12 HORAS POR ABASTECIMENTO, ALCANCE FRONTAL MÍNIMO DE 15 METROS, NÍVEL DE RUÍDO MÁXIMO DE 70DB, FLUXO DE AR 5.000M³/H, 110 OU 220 V.	DI	700	220,00
VALOR TOTAL DO LOTE R\$ 2.400.000,00 (DOIS MILHÕES E QUATROCENTOS MIL REAIS).				

LOTE 50 (AMPLA CONCORRÊNCIA) - REGIÃO DE SAÚDE II - TELES PIRES:

SINOP; CLAÚDIA; FELIZ NATAL; IPIRANGA DO NORTE; ITANHANGÁ; LUCAS DO RIO VERDE; NOVA MUTUM; NOVA UBIRATÁ; SANTA CARMEM; SANTA RITA DO TRIVELATO; SORRISO; TAPURAH; UNIÃO DO SUL E VERA.

INFORTOUCH - AGÊNCIA DE COMUNICAÇÃO E EVENTOS LTDA				
ITEM	DESCRIÇÃO	UNIDADE	QUANT.	VALOR UNIT (R\$)
1	LOCAÇÃO DE SOM TIPO CAIXA PEDESTAL ATIVA E PASSIVA PARA ATENDER EVENTOS EM GERAL CONTENDO 4 CX PEDESTAL 300 W, 02 MICROFONES, MESA DE ÁUDIO DE NO MÍNIMO 12 CANAIS. DIÁRIA	DI	30	453,50
2	SERVIÇO DE LOCAÇÃO DE SOM DE GRANDE PORTE (04 PA) PARA ATENDER SHOWS E EVENTOS COM OU SEM BANDA EM LOCAIS ABERTOS OU FECHADOS COM ATÉ 2.000 PESSOAS, CONTENDO 08 CX MÉDIO GRAVE, 03 MICROFONE PARA BATERIA, 03 MICROFONE PARA PERCUSSÃO, 06 MICROFONE VOCAIS SENDO 02 SEM FIO, 08 CX GRAVE, 04 POTENCIAS DE 4000 W, 04 POTENCIAS DE 3000 W, 04 POTENCIAS DE 2000 W, 01 MESA DE 32 CANAIS, 01 MESA DE 24 CANAIS, 03 EQUALIZADOR, 01 CROSSOVER, 01 COMPRESSOR, 01 CÂMARA DE ECO, 01 MULTICABO 32 VIAS, 02 CD PLAYER, 04 MONITORES, 01 SID DE BATERIA, 04 SID DE PALCO, 03 CUBOS SENDO 01 PARA O BAIXO, 01 PARA GUITARRA E 01 PARA TECLADO, COM OPERADOR, COM ART, ZONA URBANA E ZONA RURAL. DIÁRIA.	DI	4	2.332,00

3	LOCAÇÃO DE TENDA COM MONTAGEM, EM LONA BRANCA NO ESTILO PIRAMIDAL COM BASE EM ESTRUTURA METÁLICA, MEDINDO 5,00M X 5,00 METROS CADA, COMPOSTA DE CALHAS LATERAIS, INTEIRIÇA REFORÇADA PARA CAPTAÇÃO E ESCOAMENTO DE ÁGUA. ALTURA DE 2,50 METROS EM SEUS PÉS DE SUSTENTAÇÃO, FECHADO EM CORTINAS BLACKOUT COM AJUSTE DE ALTURA DEVENDO ESTAR DISPONIBILIZADO EM LOCAL E HORÁRIO DETERMINADOS PREVIAMENTE. INTERIOR DE MT. DIÁRIA.	DI	400	163,33
4	LOCAÇÃO DE TENDA, EM LONA BRANCA NO ESTILO PIRAMIDAL COM BASE EM ESTRUTURA METÁLICA, MEDINDO 10M X 10 METROS CADA, COMPOSTA DE CALHAS LATERAIS, INTEIRIÇA REFORÇADA PARA CAPTAÇÃO E ESCOAMENTO DE ÁGUA. ALTURA DE 2,50 METROS EM SEUS PÉS DE SUSTENTAÇÃO. FECHADO EM CORTINAS BLACKOUT COM AJUSTE DE ALTURA DEVENDO ESTAR DISPONIBILIZADO EM LOCAL E HORÁRIO DETERMINADOS PREVIAMENTE. INTERIOR DE MT. DIÁRIA.	DI	600	550,00
5	LOCAÇÃO DE TENDA COM MONTAGEM, EM LONA BRANCA NO ESTILO PIRAMIDAL COM BASE EM ESTRUTURA METÁLICA, MEDINDO 5,00M X 10,00 METROS CADA, COMPOSTA DE CALHAS LATERAIS, INTEIRIÇA REFORÇADA PARA CAPTAÇÃO E ESCOAMENTO DE ÁGUA. ALTURA DE 2,50 METROS EM SEUS PÉS DE SUSTENTAÇÃO, FECHADO EM CORTINAS BLACKOUT COM AJUSTE DE ALTURA DEVENDO ESTAR DISPONIBILIZADO EM LOCAL E HORÁRIO DETERMINADOS PREVIAMENTE. INTERIOR DE MT. DIÁRIA.	DI	200	683,33
6	LOCAÇÃO DE TENDA COM MONTAGEM, EM LONA BRANCA NO ESTILO PIRAMIDAL COM BASE EM ESTRUTURA METÁLICA, MEDINDO 10,00M X 8,00 METROS CADA, COMPOSTA DE CALHAS LATERAIS, INTEIRIÇA REFORÇADA PARA CAPTAÇÃO E ESCOAMENTO DE ÁGUA. ALTURA DE 2,50 METROS EM SEUS PÉS DE SUSTENTAÇÃO. FECHADO EM CORTINAS BLACKOUT COM AJUSTE DE ALTURA, DEVENDO ESTAR DISPONIBILIZADO EM LOCAL E HORÁRIO DETERMINADOS PREVIAMENTE. INTERIOR DE MT. DIÁRIA	DI	500	783,33
7	LOCAÇÃO DE GRADE DE CONTENÇÃO MÓVEL, METÁLICA TUBULAR, MODULAR COM ENCAIXE, MEDINDO 2,00X1,10M. INTERIOR DE MT. DIÁRIA.	DI	4000	25,24
8	LOCAÇÃO DE FECHAMENTO MÓVEL EM CHAPA DE METALON, MODULAR COM ENCAIXE, MEDINDO 2,00X2,20M. DIÁRIA	DI	10000	27,60
9	LOCAÇÃO DE PALCO COM COBERTURA E ESTRUTURA METÁLICA 10 METROS DE FRENTE X 10 METROS DE PROFUNDIDADE, COM NO MÍNIMO 1,00M ATÉ 1,50M DO SOLO, PISO EM MÓDULOS DE 2,25M X 1,18M COM BASE TUBULAR EM COMPENSADO NAVAL, COM SERVIÇO DE MONTAGEM E DESMONTAGEM. DIÁRIA.	DI	4	4.500,00
10	LOCAÇÃO DE PALCO COM COBERTURA E ESTRUTURA METÁLICA 8,80 METROS DE FRENTE X 4,60 METROS DE PROFUNDIDADE, SEM COBERTURA COM 0,50M DO SOLO, COM BASE TUBULAR EM COMPENSADO NAVAL. DIÁRIA.	DI	4	2.800,00
11	LOCAÇÃO DE TABLADOS PARA REVESTIMENTOS DE SOLO, JARDINS, GRAMADOS, QUADROS DE AREIAS, BRITA E REGULARIZAÇÃO DE SOLO MONTADOS SOBRE QUADROS DE PERFIL ESTRUTURAL MEDINDO NO MÍNIMO 1,10 X 2,20 X 0,10CM DE ALTURA, COM SERVIÇO DE MONTAGEM E DESMONTAGEM. UNIDADE.	UN	20000	20,00
12	LOCAÇÃO DE CLIMATIZADOR EVAPORATIVO PORTÁTIL, TIPO PEDESTAL, COM RESERVATÓRIO DE ÁGUA COM CAPACIDADE MÍNIMA DE 100 LITROS, AUTONOMIA DE 10 A 12 HORAS POR ABASTECIMENTO, ALCANCE FRONTAL MÍNIMO DE 15 METROS, NÍVEL DE RUÍDO MÁXIMO DE 70DB, FLUXO DE AR 5.000M³/H, 110 OU 220 V.	DI	700	200,00
VALOR TOTAL DO LOTE R\$ 1.892.756,00 (UM MILHÃO E OITOCENTOS E NOVENTA E DOIS MIL E SETECENTOS E CINQUENTA E SEIS REAIS).				

LOTE 51 (AMPLA CONCORRÊNCIA) - REGIÃO DE SAÚDE III - VALE DO ARINOS E NOROESTE MATOGROSSENSE:

JUARA; NOVO HORIZONTE DO NORTE; PORTO DOS GAÚCHOS; TABAPORÃ; JUÍNA; ARIPUANÃ; BRASNORTE; CASTANHEIRA; COLNIZA; COTRIGUAÇU; JURUENA

LEITE & TUMELERO LTDA - ME

ITEM	DESCRIÇÃO	UNIDADE	QUANT.	VALOR UNIT (R\$)
1	LOCAÇÃO DE SOM TIPO CAIXA PEDESTAL ATIVA E PASSIVA PARA ATENDER EVENTOS EM GERAL CONTENDO 4 CX PEDESTAL 300 W, 02 MICROFONES, MESA DE ÁUDIO DE NO MÍNIMO 12 CANAIS. DIÁRIA	DI	30	420,00
2	SERVIÇO DE LOCAÇÃO DE SOM DE GRANDE PORTE (04 PA) PARA ATENDER SHOWS E EVENTOS COM OU SEM BANDA EM LOCAIS ABERTOS OU FECHADOS COM ATÉ 2.000 PESSOAS, CONTENDO 08 CX MÉDIO GRAVE, 03 MICROFONE PARA BATERIA, 03 MICROFONE PARA PERCUSSÃO, 06 MICROFONE VOCAIS SENDO 02 SEM FIO, 08 CX GRAVE, 04 POTENCIAS DE 4000 W, 04 POTENCIAS DE 3000 W, 04 POTENCIAS DE 2000 W, 01 MESA DE 32 CANAIS, 01 MESA DE 24 CANAIS, 03 EQUALIZADOR, 01 CROSSOVER, 01 COMPRESSOR, 01 CÂMARA DE ECO, 01 MULTICABO 32 VIAS, 02 CD PLAYER, 04 MONITORES, 01 SID DE BATERIA, 04 SID DE PALCO, 03 CUBOS SENDO 01 PARA O BAIXO, 01 PARA GUITARRA E 01 PARA TECLADO, COM OPERADOR, COM ART, ZONA URBANA E ZONA RURAL. DIÁRIA.	DI	4	2.000,00

3	LOCAÇÃO DE TENDA COM MONTAGEM, EM LONA BRANCA NO ESTILO PIRAMIDAL COM BASE EM ESTRUTURA METÁLICA, MEDINDO 5,00M X 5,00 METROS CADA, COMPOSTA DE CALHAS LATERAIS, INTEIRIÇA REFORÇADA PARA CAPTAÇÃO E ESCOAMENTO DE ÁGUA. ALTURA DE 2,50 METROS EM SEUS PÉS DE SUSTENTAÇÃO, FECHADO EM CORTINAS BLACKOUT COM AJUSTE DE ALTURA DEVENDO ESTAR DISPONIBILIZADO EM LOCAL E HORÁRIO DETERMINADOS PREVIAMENTE. INTERIOR DE MT. DIÁRIA.	DI	400	150,00
4	LOCAÇÃO DE TENDA, EM LONA BRANCA NO ESTILO PIRAMIDAL COM BASE EM ESTRUTURA METÁLICA, MEDINDO 10M X 10 METROS CADA, COMPOSTA DE CALHAS LATERAIS, INTEIRIÇA REFORÇADA PARA CAPTAÇÃO E ESCOAMENTO DE ÁGUA. ALTURA DE 2,50 METROS EM SEUS PÉS DE SUSTENTAÇÃO. FECHADO EM CORTINAS BLACKOUT COM AJUSTE DE ALTURA DEVENDO ESTAR DISPONIBILIZADO EM LOCAL E HORÁRIO DETERMINADOS PREVIAMENTE. INTERIOR DE MT. DIÁRIA.	DI	600	700,00
5	LOCAÇÃO DE TENDA COM MONTAGEM, EM LONA BRANCA NO ESTILO PIRAMIDAL COM BASE EM ESTRUTURA METÁLICA, MEDINDO 5,00M X 10,00 METROS CADA, COMPOSTA DE CALHAS LATERAIS, INTEIRIÇA REFORÇADA PARA CAPTAÇÃO E ESCOAMENTO DE ÁGUA. ALTURA DE 2,50 METROS EM SEUS PÉS DE SUSTENTAÇÃO, FECHADO EM CORTINAS BLACKOUT COM AJUSTE DE ALTURA DEVENDO ESTAR DISPONIBILIZADO EM LOCAL E HORÁRIO DETERMINADOS PREVIAMENTE. INTERIOR DE MT. DIÁRIA.	DI	200	500,00
6	LOCAÇÃO DE TENDA COM MONTAGEM, EM LONA BRANCA NO ESTILO PIRAMIDAL COM BASE EM ESTRUTURA METÁLICA, MEDINDO 10,00M X 8,00 METROS CADA, COMPOSTA DE CALHAS LATERAIS, INTEIRIÇA REFORÇADA PARA CAPTAÇÃO E ESCOAMENTO DE ÁGUA. ALTURA DE 2,50 METROS EM SEUS PÉS DE SUSTENTAÇÃO. FECHADO EM CORTINAS BLACKOUT COM AJUSTE DE ALTURA, DEVENDO ESTAR DISPONIBILIZADO EM LOCAL E HORÁRIO DETERMINADOS PREVIAMENTE. INTERIOR DE MT. DIÁRIA	DI	500	600,00
7	LOCAÇÃO DE GRADE DE CONTENÇÃO MÓVEL, METÁLICA TUBULAR, MODULAR COM ENCAIXE, MEDINDO 2,00X1,10M. INTERIOR DE MT. DIÁRIA.	DI	4000	23,00
8	LOCAÇÃO DE FECHAMENTO MÓVEL EM CHAPA DE METALON, MODULAR COM ENCAIXE, MEDINDO 2,00X2,20M. DIÁRIA	DI	10000	26,00
9	LOCAÇÃO DE PALCO COM COBERTURA E ESTRUTURA METÁLICA 10 METROS DE FRENTE X 10 METROS DE PROFUNDIDADE, COM NO MÍNIMO 1,00M ATÉ 1,50M DO SOLO, PISO EM MÓDULOS DE 2,25M X 1,18M COM BASE TUBULAR EM COMPENSADO NAVAL, COM SERVIÇO DE MONTAGEM E DESMONTAGEM. DIÁRIA.	DI	4	3.850,00
10	LOCAÇÃO DE PALCO COM COBERTURA E ESTRUTURA METÁLICA 8,80 METROS DE FRENTE X 4,60 METROS DE PROFUNDIDADE, SEM COBERTURA COM 0,50M DO SOLO, COM BASE TUBULAR EM COMPENSADO NAVAL. DIÁRIA.	DI	4	2.000,00
11	LOCAÇÃO DE TABLADOS PARA REVESTIMENTOS DE SOLO, JARDINS, GRAMADOS, QUADRAS DE AREIAS, BRITA E REGULARIZAÇÃO DE SOLO MONTADOS SOBRE QUADROS DE PERFIL ESTRUTURAL MEDINDO NO MÍNIMO 1,10 X 2,20 X 0,10CM DE ALTURA, COM SERVIÇO DE MONTAGEM E DESMONTAGEM. UNIDADE.	UN	20000	27,50
12	LOCAÇÃO DE CLIMATIZADOR EVAPORATIVO PORTÁTIL, TIPO PEDESTAL, COM RESERVATÓRIO DE ÁGUA COM CAPACIDADE MÍNIMA DE 100 LITROS, AUTONOMIA DE 10 A 12 HORAS POR ABASTECIMENTO, ALCANCE FRONTAL MÍNIMO DE 15 METROS, NÍVEL DE RUÍDO MÁXIMO DE 70DB, FLUXO DE AR 5.000M³/H, 110 OU 220 V.	DI	700	220,00
VALOR TOTAL DO LOTE R\$ 1.980.000,00 (UM MILHÃO E NOVECENTOS E OITENTA MIL REAIS).				

LOTE 52 (AMPLA CONCORRÊNCIA) - REGIÃO DE SAÚDE IV - ALTO TAPAJÓS:**ALTA FLORESTA, APIACÁS, CARLINDA, NOVA BANDEIRANTES, NOVA MONTE VERDE E PARANAÍTA**

INFORTOUCH - AGÊNCIA DE COMUNICAÇÃO E EVENTOS LTDA				
ITEM	DESCRIÇÃO	UNIDADE	QUANT.	VALOR UNIT (R\$)
1	LOCAÇÃO DE SOM TIPO CAIXA PEDESTAL ATIVA E PASSIVA PARA ATENDER EVENTOS EM GERAL CONTENDO 4 CX PEDESTAL 300 W, 02 MICROFONES, MESA DE ÁUDIO DE NO MÍNIMO 12 CANAIS. DIÁRIA	DI	30	453,50
2	SERVIÇO DE LOCAÇÃO DE SOM DE GRANDE PORTE (04 PA) PARA ATENDER SHOWS E EVENTOS COM OU SEM BANDA EM LOCAIS ABERTOS OU FECHADOS COM ATÉ 2.000 PESSOAS, CONTENDO 08 CX MÉDIO GRAVE, 03 MICROFONE PARA BATERIA, 03 MICROFONE PARA PERCUSSÃO, 06 MICROFONE VOCAIS SENDO 02 SEM FIO, 08 CX GRAVE, 04 POTENCIAS DE 4000 W, 04 POTENCIAS DE 3000 W, 04 POTENCIAS DE 2000 W, 01 MESA DE 32 CANAIS, 01 MESA DE 24 CANAIS, 03 EQUALIZADOR, 01 CROSSOVER, 01 COMPRESSOR, 01 CÂMARA DE ECO, 01 MULTICABO 32 VIAS, 02 CD PLAYER, 04 MONITORES, 01 SID DE BATERIA, 04 SID DE PALCO, 03 CUBOS SENDO 01 PARA O BAIXO, 01 PARA GUITARRA E 01 PARA TECLADO, COM OPERADOR, COM ART, ZONA URBANA E ZONA RURAL. DIÁRIA.	DI	4	2.450,00

3	LOCAÇÃO DE TENDA COM MONTAGEM, EM LONA BRANCA NO ESTILO PIRAMIDAL COM BASE EM ESTRUTURA METÁLICA, MEDINDO 5,00M X 5,00 METROS CADA, COMPOSTA DE CALHAS LATERAIS, INTEIRIÇA REFORÇADA PARA CAPTAÇÃO E ESCOAMENTO DE ÁGUA. ALTURA DE 2,50 METROS EM SEUS PÉS DE SUSTENTAÇÃO, FECHADO EM CORTINAS BLACKOUT COM AJUSTE DE ALTURA DEVENDO ESTAR DISPONIBILIZADO EM LOCAL E HORÁRIO DETERMINADOS PREVIAMENTE. INTERIOR DE MT. DIÁRIA.	DI	400	186,67
4	LOCAÇÃO DE TENDA, EM LONA BRANCA NO ESTILO PIRAMIDAL COM BASE EM ESTRUTURA METÁLICA, MEDINDO 10M X 10 METROS CADA, COMPOSTA DE CALHAS LATERAIS, INTEIRIÇA REFORÇADA PARA CAPTAÇÃO E ESCOAMENTO DE ÁGUA. ALTURA DE 2,50 METROS EM SEUS PÉS DE SUSTENTAÇÃO. FECHADO EM CORTINAS BLACKOUT COM AJUSTE DE ALTURA DEVENDO ESTAR DISPONIBILIZADO EM LOCAL E HORÁRIO DETERMINADOS PREVIAMENTE. INTERIOR DE MT. DIÁRIA.	DI	600	550,00
5	LOCAÇÃO DE TENDA COM MONTAGEM, EM LONA BRANCA NO ESTILO PIRAMIDAL COM BASE EM ESTRUTURA METÁLICA, MEDINDO 5,00M X 10,00 METROS CADA, COMPOSTA DE CALHAS LATERAIS, INTEIRIÇA REFORÇADA PARA CAPTAÇÃO E ESCOAMENTO DE ÁGUA. ALTURA DE 2,50 METROS EM SEUS PÉS DE SUSTENTAÇÃO, FECHADO EM CORTINAS BLACKOUT COM AJUSTE DE ALTURA DEVENDO ESTAR DISPONIBILIZADO EM LOCAL E HORÁRIO DETERMINADOS PREVIAMENTE. INTERIOR DE MT. DIÁRIA.	DI	200	700,00
6	LOCAÇÃO DE TENDA COM MONTAGEM, EM LONA BRANCA NO ESTILO PIRAMIDAL COM BASE EM ESTRUTURA METÁLICA, MEDINDO 10,00M X 8,00 METROS CADA, COMPOSTA DE CALHAS LATERAIS, INTEIRIÇA REFORÇADA PARA CAPTAÇÃO E ESCOAMENTO DE ÁGUA. ALTURA DE 2,50 METROS EM SEUS PÉS DE SUSTENTAÇÃO. FECHADO EM CORTINAS BLACKOUT COM AJUSTE DE ALTURA, DEVENDO ESTAR DISPONIBILIZADO EM LOCAL E HORÁRIO DETERMINADOS PREVIAMENTE. INTERIOR DE MT. DIÁRIA	DI	500	800,00
7	LOCAÇÃO DE GRADE DE CONTENÇÃO MÓVEL, METÁLICA TUBULAR, MODULAR COM ENCAIXE, MEDINDO 2,00X1,10M. INTERIOR DE MT. DIÁRIA.	DI	4000	30,00
8	LOCAÇÃO DE FECHAMENTO MÓVEL EM CHAPA DE METALON, MODULAR COM ENCAIXE, MEDINDO 2,00X2,20M. DIÁRIA	DI	10000	29,50
9	LOCAÇÃO DE PALCO COM COBERTURA E ESTRUTURA METÁLICA 10 METROS DE FRENTE X 10 METROS DE PROFUNDIDADE, COM NO MÍNIMO 1,00M ATÉ 1,50M DO SOLO, PISO EM MÓDULOS DE 2,25M X 1,18M COM BASE TUBULAR EM COMPENSADO NAVAL, COM SERVIÇO DE MONTAGEM E DESMONTAGEM. DIÁRIA.	DI	4	4.500,00
10	LOCAÇÃO DE PALCO COM COBERTURA E ESTRUTURA METÁLICA 8,80 METROS DE FRENTE X 4,60 METROS DE PROFUNDIDADE, SEM COBERTURA COM 0,50M DO SOLO, COM BASE TUBULAR EM COMPENSADO NAVAL. DIÁRIA.	DI	4	2.800,00
11	LOCAÇÃO DE TABLADOS PARA REVESTIMENTOS DE SOLO, JARDINS, GRAMADOS, QUADRAS DE AREIAS, BRITA E REGULARIZAÇÃO DE SOLO MONTADOS SOBRE QUADROS DE PERFIL ESTRUTURAL MEDINDO NO MÍNIMO 1,10 X 2,20 X 0,10CM DE ALTURA, COM SERVIÇO DE MONTAGEM E DESMONTAGEM. UNIDADE.	UN	20000	20,00
12	LOCAÇÃO DE CLIMATIZADOR EVAPORATIVO PORTÁTIL, TIPO PEDESTAL, COM RESERVATÓRIO DE ÁGUA COM CAPACIDADE MÍNIMA DE 100 LITROS, AUTONOMIA DE 10 A 12 HORAS POR ABASTECIMENTO, ALCANCE FRONTAL MÍNIMO DE 15 METROS, NÍVEL DE RUÍDO MÁXIMO DE 70DB, FLUXO DE AR 5.000M³/H, 110 OU 220 V.	DI	700	180,00
VALOR TOTAL DO LOTE R\$ 1.938.273,00 (UM MILHÃO E NOVECENTOS E TRINTA E OITO MIL E DUZENTOS E SETENTA E TRÊS REAIS).				

LOTE 53 (AMPLA CONCORRÊNCIA) - REGIÃO DE SAÚDE V - SUL MATOGROSSENSE:

RONDONÓPOLIS, ALTO ARAGUAIA, ALTO GARÇAS, ALTO TAQUARI, ARAGUAINHA, CAMPO VERDE, DOM AQUINO, GUIRATINGA, ITIQUIRA, JACIARA, JUSCIMEIRA, PARANATINGA, PEDRA PRETA, POXORÉO, PRIMAVERA DO LESTE, SANTO ANTÔNIO DO LESTE, SÃO JOSÉ DO POVO, SÃO PEDRO DA CIPA E TESOURO

LEITE & TUMELERO LTDA - ME				
ITEM	DESCRIÇÃO	UNIDADE	QUANT.	VALOR UNIT (R\$)
1	LOCAÇÃO DE SOM TIPO CAIXA PEDESTAL ATIVA E PASSIVA PARA ATENDER EVENTOS EM GERAL CONTENDO 4 CX PEDESTAL 300 W, 02 MICROFONES, MESA DE ÁUDIO DE NO MÍNIMO 12 CANAIS. DIÁRIA	DI	30	420,00
2	SERVIÇO DE LOCAÇÃO DE SOM DE GRANDE PORTE (04 PA) PARA ATENDER SHOWS E EVENTOS COM OU SEM BANDA EM LOCAIS ABERTOS OU FECHADOS COM ATÉ 2.000 PESSOAS, CONTENDO 08 CX MÉDIO GRAVE, 03 MICROFONE PARA BATERIA, 03 MICROFONE PARA PERCUSSÃO, 06 MICROFONE VOCAIS SENDO 02 SEM FIO, 08 CX GRAVE, 04 POTENCIAS DE 4000 W, 04 POTENCIAS DE 3000 W, 04 POTENCIAS DE 2000 W, 01 MESA DE 32 CANAIS, 01 MESA DE 24 CANAIS, 03 EQUALIZADOR, 01 CROSSOVER, 01 COMPRESSOR, 01 CÂMARA DE ECO, 01 MULTICABO 32 VIAS, 02 CD PLAYER, 04 MONITORES, 01 SID DE BATERIA, 04 SID DE PALCO, 03 CUBOS SENDO 01 PARA O BAIXO, 01 PARA GUITARRA E 01 PARA TECLADO, COM OPERADOR, COM ART, ZONA URBANA E ZONA RURAL. DIÁRIA.	DI	4	2.500,00

3	LOCAÇÃO DE TENDA COM MONTAGEM, EM LONA BRANCA NO ESTILO PIRAMIDAL COM BASE EM ESTRUTURA METÁLICA, MEDINDO 5,00M X 5,00 METROS CADA, COMPOSTA DE CALHAS LATERAIS, INTEIRIÇA REFORÇADA PARA CAPTAÇÃO E ESCOAMENTO DE ÁGUA. ALTURA DE 2,50 METROS EM SEUS PÉS DE SUSTENTAÇÃO, FECHADO EM CORTINAS BLACKOUT COM AJUSTE DE ALTURA DEVENDO ESTAR DISPONIBILIZADO EM LOCAL E HORÁRIO DETERMINADOS PREVIAMENTE. INTERIOR DE MT. DIÁRIA.	DI	400	160,00
4	LOCAÇÃO DE TENDA, EM LONA BRANCA NO ESTILO PIRAMIDAL COM BASE EM ESTRUTURA METÁLICA, MEDINDO 10M X 10 METROS CADA, COMPOSTA DE CALHAS LATERAIS, INTEIRIÇA REFORÇADA PARA CAPTAÇÃO E ESCOAMENTO DE ÁGUA. ALTURA DE 2,50 METROS EM SEUS PÉS DE SUSTENTAÇÃO. FECHADO EM CORTINAS BLACKOUT COM AJUSTE DE ALTURA DEVENDO ESTAR DISPONIBILIZADO EM LOCAL E HORÁRIO DETERMINADOS PREVIAMENTE. INTERIOR DE MT. DIÁRIA.	DI	600	612,00
5	LOCAÇÃO DE TENDA COM MONTAGEM, EM LONA BRANCA NO ESTILO PIRAMIDAL COM BASE EM ESTRUTURA METÁLICA, MEDINDO 5,00M X 10,00 METROS CADA, COMPOSTA DE CALHAS LATERAIS, INTEIRIÇA REFORÇADA PARA CAPTAÇÃO E ESCOAMENTO DE ÁGUA. ALTURA DE 2,50 METROS EM SEUS PÉS DE SUSTENTAÇÃO, FECHADO EM CORTINAS BLACKOUT COM AJUSTE DE ALTURA DEVENDO ESTAR DISPONIBILIZADO EM LOCAL E HORÁRIO DETERMINADOS PREVIAMENTE. INTERIOR DE MT. DIÁRIA.	DI	200	500,00
6	LOCAÇÃO DE TENDA COM MONTAGEM, EM LONA BRANCA NO ESTILO PIRAMIDAL COM BASE EM ESTRUTURA METÁLICA, MEDINDO 10,00M X 8,00 METROS CADA, COMPOSTA DE CALHAS LATERAIS, INTEIRIÇA REFORÇADA PARA CAPTAÇÃO E ESCOAMENTO DE ÁGUA. ALTURA DE 2,50 METROS EM SEUS PÉS DE SUSTENTAÇÃO. FECHADO EM CORTINAS BLACKOUT COM AJUSTE DE ALTURA, DEVENDO ESTAR DISPONIBILIZADO EM LOCAL E HORÁRIO DETERMINADOS PREVIAMENTE. INTERIOR DE MT. DIÁRIA	DI	500	600,00
7	LOCAÇÃO DE GRADE DE CONTENÇÃO MÓVEL, METÁLICA TUBULAR, MODULAR COM ENCAIXE, MEDINDO 2,00X1,10M. INTERIOR DE MT. DIÁRIA.	DI	4000	25,00
8	LOCAÇÃO DE FECHAMENTO MÓVEL EM CHAPA DE METALON, MODULAR COM ENCAIXE, MEDINDO 2,00X2,20M. DIÁRIA	DI	10000	26,00
9	LOCAÇÃO DE PALCO COM COBERTURA E ESTRUTURA METÁLICA 10 METROS DE FRENTE X 10 METROS DE PROFUNDIDADE, COM NO MÍNIMO 1,00M ATÉ 1,50M DO SOLO, PISO EM MÓDULOS DE 2,25M X 1,18M COM BASE TUBULAR EM COMPENSADO NAVAL, COM SERVIÇO DE MONTAGEM E DESMONTAGEM. DIÁRIA.	DI	4	4.125,00
10	LOCAÇÃO DE PALCO COM COBERTURA E ESTRUTURA METÁLICA 8,80 METROS DE FRENTE X 4,60 METROS DE PROFUNDIDADE, SEM COBERTURA COM 0,50M DO SOLO, COM BASE TUBULAR EM COMPENSADO NAVAL. DIÁRIA.	DI	4	2.930,00
11	LOCAÇÃO DE TABLADOS PARA REVESTIMENTOS DE SOLO, JARDINS, GRAMADOS, QUADROS DE AREIAS, BRITA E REGULARIZAÇÃO DE SOLO MONTADOS SOBRE QUADROS DE PERFIL ESTRUTURAL MEDINDO NO MÍNIMO 1,10 X 2,20 X 0,10CM DE ALTURA, COM SERVIÇO DE MONTAGEM E DESMONTAGEM. UNIDADE.	UN	20000	27,50
12	LOCAÇÃO DE CLIMATIZADOR EVAPORATIVO PORTÁTIL, TIPO PEDESTAL, COM RESERVATÓRIO DE ÁGUA COM CAPACIDADE MÍNIMA DE 100 LITROS, AUTONOMIA DE 10 A 12 HORAS POR ABASTECIMENTO, ALCANCE FRONTAL MÍNIMO DE 15 METROS, NÍVEL DE RUÍDO MÁXIMO DE 70DB, FLUXO DE AR 5.000M³/H, 110 OU 220 V.	DI	700	220,00
VALOR TOTAL DO LOTE R\$ 1.946.020,00 (UM MILHÃO E NOVECENTOS E QUARENTA E SEIS MIL E VINTE REAIS).				

LOTE 54 (AMPLA CONCORRÊNCIA) - REGIÃO DE SAÚDE VI GARÇAS ARAGUAIA:

BARRA DO GARÇAS, ARAGUAIANA, CAMPINÁPOLIS, GENERAL CARNEIRO, NOVA XAVANTINA, NOVO SÃO JOAQUIM, PONTAL DO ARAGUAIA, PONTE BRANCA, RIBEIRÃOZINHO E TORIXORÉU.

OPÇÃO SERVIÇO DE SOM PALCO E LUZ LTDA				
ITEM	DESCRIÇÃO	UNIDADE	QUANT.	VALOR UNIT (R\$)
1	LOCAÇÃO DE SOM TIPO CAIXA PEDESTAL ATIVA E PASSIVA PARA ATENDER EVENTOS EM GERAL CONTENDO 4 CX PEDESTAL 300 W, 02 MICROFONES, MESA DE ÁUDIO DE NO MÍNIMO 12 CANAIS. DIÁRIA	DI	30	486,83
2	SERVIÇO DE LOCAÇÃO DE SOM DE GRANDE PORTE (04 PA) PARA ATENDER SHOWS E EVENTOS COM OU SEM BANDA EM LOCAIS ABERTOS OU FECHADOS COM ATÉ 2.000 PESSOAS, CONTENDO 08 CX MÉDIO GRAVE, 03 MICROFONE PARA BATERIA, 03 MICROFONE PARA PERCUSSÃO, 06 MICROFONE VOCAIS SENDO 02 SEM FIO, 08 CX GRAVE, 04 POTENCIAS DE 4000 W, 04 POTENCIAS DE 3000 W, 04 POTENCIAS DE 2000 W, 01 MESA DE 32 CANAIS, 01 MESA DE 24 CANAIS, 03 EQUALIZADOR, 01 CROSSOVER, 01 COMPRESSOR, 01 CÂMARA DE ECO, 01 MULTICABO 32 VIAS, 02 CD PLAYER, 04 MONITORES, 01 SID DE BATERIA, 04 SID DE PALCO, 03 CUBOS SENDO 01 PARA O BAIXO, 01 PARA GUITARRA E 01 PARA TECLADO, COM OPERADOR, COM ART, ZONA URBANA E ZONA RURAL. DIÁRIA.	DI	4	2.624,70

3	LOCAÇÃO DE TENDA COM MONTAGEM, EM LONA BRANCA NO ESTILO PIRAMIDAL COM BASE EM ESTRUTURA METÁLICA, MEDINDO 5,00M X 5,00 METROS CADA, COMPOSTA DE CALHAS LATERAIS, INTEIRIÇA REFORÇADA PARA CAPTAÇÃO E ESCOAMENTO DE ÁGUA. ALTURA DE 2,50 METROS EM SEUS PÉS DE SUSTENTAÇÃO, FECHADO EM CORTINAS BLACKOUT COM AJUSTE DE ALTURA DEVENDO ESTAR DISPONIBILIZADO EM LOCAL E HORÁRIO DETERMINADOS PREVIAMENTE. INTERIOR DE MT. DIÁRIA.	DI	400	142,67
4	LOCAÇÃO DE TENDA, EM LONA BRANCA NO ESTILO PIRAMIDAL COM BASE EM ESTRUTURA METÁLICA, MEDINDO 10M X 10 METROS CADA, COMPOSTA DE CALHAS LATERAIS, INTEIRIÇA REFORÇADA PARA CAPTAÇÃO E ESCOAMENTO DE ÁGUA. ALTURA DE 2,50 METROS EM SEUS PÉS DE SUSTENTAÇÃO. FECHADO EM CORTINAS BLACKOUT COM AJUSTE DE ALTURA DEVENDO ESTAR DISPONIBILIZADO EM LOCAL E HORÁRIO DETERMINADOS PREVIAMENTE. INTERIOR DE MT. DIÁRIA.	DI	600	748,71
5	LOCAÇÃO DE TENDA COM MONTAGEM, EM LONA BRANCA NO ESTILO PIRAMIDAL COM BASE EM ESTRUTURA METÁLICA, MEDINDO 5,00M X 10,00 METROS CADA, COMPOSTA DE CALHAS LATERAIS, INTEIRIÇA REFORÇADA PARA CAPTAÇÃO E ESCOAMENTO DE ÁGUA. ALTURA DE 2,50 METROS EM SEUS PÉS DE SUSTENTAÇÃO, FECHADO EM CORTINAS BLACKOUT COM AJUSTE DE ALTURA DEVENDO ESTAR DISPONIBILIZADO EM LOCAL E HORÁRIO DETERMINADOS PREVIAMENTE. INTERIOR DE MT. DIÁRIA.	DI	200	622,52
6	LOCAÇÃO DE TENDA COM MONTAGEM, EM LONA BRANCA NO ESTILO PIRAMIDAL COM BASE EM ESTRUTURA METÁLICA, MEDINDO 10,00M X 8,00 METROS CADA, COMPOSTA DE CALHAS LATERAIS, INTEIRIÇA REFORÇADA PARA CAPTAÇÃO E ESCOAMENTO DE ÁGUA. ALTURA DE 2,50 METROS EM SEUS PÉS DE SUSTENTAÇÃO. FECHADO EM CORTINAS BLACKOUT COM AJUSTE DE ALTURA, DEVENDO ESTAR DISPONIBILIZADO EM LOCAL E HORÁRIO DETERMINADOS PREVIAMENTE. INTERIOR DE MT. DIÁRIA	DI	500	768,90
7	LOCAÇÃO DE GRADE DE CONTENÇÃO MÓVEL, METÁLICA TUBULAR, MODULAR COM ENCAIXE, MEDINDO 2,00X1,10M. INTERIOR DE MT. DIÁRIA.	DI	4000	25,40
8	LOCAÇÃO DE FECHAMENTO MÓVEL EM CHAPA DE METALON, MODULAR COM ENCAIXE, MEDINDO 2,00X2,20M. DIÁRIA	DI	10000	24,73
9	LOCAÇÃO DE PALCO COM COBERTURA E ESTRUTURA METÁLICA 10 METROS DE FRENTE X 10 METROS DE PROFUNDIDADE, COM NO MÍNIMO 1,00M ATÉ 1,50M DO SOLO, PISO EM MÓDULOS DE 2,25M X 1,18M COM BASE TUBULAR EM COMPENSADO NAVAL, COM SERVIÇO DE MONTAGEM E DESMONTAGEM. DIÁRIA.	DI	4	4.206,25
10	LOCAÇÃO DE PALCO COM COBERTURA E ESTRUTURA METÁLICA 8,80 METROS DE FRENTE X 4,60 METROS DE PROFUNDIDADE, SEM COBERTURA COM 0,50M DO SOLO, COM BASE TUBULAR EM COMPENSADO NAVAL. DIÁRIA.	DI	4	2.930,00
11	LOCAÇÃO DE TABLADOS PARA REVESTIMENTOS DE SOLO, JARDINS, GRAMADOS, QUADRAS DE AREIAS, BRITA E REGULARIZAÇÃO DE SOLO MONTADOS SOBRE QUADROS DE PERFIL ESTRUTURAL MEDINDO NO MÍNIMO 1,10 X 2,20 X 0,10CM DE ALTURA, COM SERVIÇO DE MONTAGEM E DESMONTAGEM. UNIDADE.	UN	20000	23,05
12	LOCAÇÃO DE CLIMATIZADOR EVAPORATIVO PORTÁTIL, TIPO PEDESTAL, COM RESERVATÓRIO DE ÁGUA COM CAPACIDADE MÍNIMA DE 100 LITROS, AUTONOMIA DE 10 A 12 HORAS POR ABASTECIMENTO, ALCANCE FRONTAL MÍNIMO DE 15 METROS, NÍVEL DE RUÍDO MÁXIMO DE 70DB, FLUXO DE AR 5.000M³/H, 110 OU 220 V.	DI	700	233,30
VALOR TOTAL DO LOTE R\$ 2.042.106,70 (DOIS MILHÕES E QUARENTA E DOIS MIL E CENTO E SEIS REAIS E SETENTA CENTAVOS).				

LOTE 55 (AMPLA CONCORRÊNCIA) - REGIÃO DE SAÚDE VII - MÉDIO NORTE MATOGROSSENSE:**TANGARÁ DA SERRA, ARENÁPOLIS, BARRA DO BUGRES, CAMPO NOVO DO PARECIS, DENISE, NOVA MARILÂNDIA, NOVA OLÍMPIA, PORTO ESTRELA, SANTO AFONSO E SAPEZAL.**

OPÇÃO SERVIÇO DE SOM PALCO E LUZ LTDA

ITEM	DESCRIÇÃO	UNIDADE	QUANT.	VALOR UNIT (R\$)
1	LOCAÇÃO DE SOM TIPO CAIXA PEDESTAL ATIVA E PASSIVA PARA ATENDER EVENTOS EM GERAL CONTENDO 4 CX PEDESTAL 300 W, 02 MICROFONES, MESA DE ÁUDIO DE NO MÍNIMO 12 CANAIS. DIÁRIA	DI	30	453,50
2	SERVIÇO DE LOCAÇÃO DE SOM DE GRANDE PORTE (04 PA) PARA ATENDER SHOWS E EVENTOS COM OU SEM BANDA EM LOCAIS ABERTOS OU FECHADOS COM ATÉ 2.000 PESSOAS, CONTENDO 08 CX MÉDIO GRAVE, 03 MICROFONE PARA BATERIA, 03 MICROFONE PARA PERCUSSÃO, 06 MICROFONE VOCAIS SENDO 02 SEM FIO, 08 CX GRAVE, 04 POTENCIAS DE 4000 W, 04 POTENCIAS DE 3000 W, 04 POTENCIAS DE 2000 W, 01 MESA DE 32 CANAIS, 01 MESA DE 24 CANAIS, 03 EQUALIZADOR, 01 CROSSOVER, 01 COMPRESSOR, 01 CÂMARA DE ECO, 01 MULTICABO 32 VIAS, 02 CD PLAYER, 04 MONITORES, 01 SID DE BATERIA, 04 SID DE PALCO, 03 CUBOS SENDO 01 PARA O BAIXO, 01 PARA GUITARRA E 01 PARA TECLADO, COM OPERADOR, COM ART, ZONA URBANA E ZONA RURAL. DIÁRIA.	DI	4	2.497,30
3	LOCAÇÃO DE TENDA COM MONTAGEM, EM LONA BRANCA NO ESTILO PIRAMIDAL COM BASE EM ESTRUTURA METÁLICA, MEDINDO 5,00M X 5,00 METROS CADA, COMPOSTA DE CALHAS LATERAIS, INTEIRIÇA REFORÇADA PARA CAPTAÇÃO E ESCOAMENTO DE ÁGUA. ALTURA DE 2,50 METROS EM SEUS PÉS DE SUSTENTAÇÃO, FECHADO EM CORTINAS BLACKOUT COM AJUSTE DE ALTURA DEVENDO ESTAR DISPONIBILIZADO EM LOCAL E HORÁRIO DETERMINADOS PREVIAMENTE. INTERIOR DE MT. DIÁRIA.	DI	400	127,62
4	LOCAÇÃO DE TENDA, EM LONA BRANCA NO ESTILO PIRAMIDAL COM BASE EM ESTRUTURA METÁLICA, MEDINDO 10M X 10 METROS CADA, COMPOSTA DE CALHAS LATERAIS, INTEIRIÇA REFORÇADA PARA CAPTAÇÃO E ESCOAMENTO DE ÁGUA. ALTURA DE 2,50 METROS EM SEUS PÉS DE SUSTENTAÇÃO. FECHADO EM CORTINAS BLACKOUT COM AJUSTE DE ALTURA DEVENDO ESTAR DISPONIBILIZADO EM LOCAL E HORÁRIO DETERMINADOS PREVIAMENTE. INTERIOR DE MT. DIÁRIA.	DI	600	729,30
5	LOCAÇÃO DE TENDA COM MONTAGEM, EM LONA BRANCA NO ESTILO PIRAMIDAL COM BASE EM ESTRUTURA METÁLICA, MEDINDO 5,00M X 10,00 METROS CADA, COMPOSTA DE CALHAS LATERAIS, INTEIRIÇA REFORÇADA PARA CAPTAÇÃO E ESCOAMENTO DE ÁGUA. ALTURA DE 2,50 METROS EM SEUS PÉS DE SUSTENTAÇÃO, FECHADO EM CORTINAS BLACKOUT COM AJUSTE DE ALTURA DEVENDO ESTAR DISPONIBILIZADO EM LOCAL E HORÁRIO DETERMINADOS PREVIAMENTE. INTERIOR DE MT. DIÁRIA.	DI	200	604,98
6	LOCAÇÃO DE TENDA COM MONTAGEM, EM LONA BRANCA NO ESTILO PIRAMIDAL COM BASE EM ESTRUTURA METÁLICA, MEDINDO 10,00M X 8,00 METROS CADA, COMPOSTA DE CALHAS LATERAIS, INTEIRIÇA REFORÇADA PARA CAPTAÇÃO E ESCOAMENTO DE ÁGUA. ALTURA DE 2,50 METROS EM SEUS PÉS DE SUSTENTAÇÃO. FECHADO EM CORTINAS BLACKOUT COM AJUSTE DE ALTURA, DEVENDO ESTAR DISPONIBILIZADO EM LOCAL E HORÁRIO DETERMINADOS PREVIAMENTE. INTERIOR DE MT. DIÁRIA	DI	500	750,84
7	LOCAÇÃO DE GRADE DE CONTENÇÃO MÓVEL, METÁLICA TUBULAR, MODULAR COM ENCAIXE, MEDINDO 2,00X1,10M. INTERIOR DE MT. DIÁRIA.	DI	4000	24,53
8	LOCAÇÃO DE FECHAMENTO MÓVEL EM CHAPA DE METALON, MODULAR COM ENCAIXE, MEDINDO 2,00X2,20M. DIARIA	DI	10000	24,03
9	LOCAÇÃO DE PALCO COM COBERTURA E ESTRUTURA METÁLICA 10 METROS DE FRENTE X 10 METROS DE PROFUNDIDADE, COM NO MÍNIMO 1,00M ATÉ 1,50M DO SOLO, PISO EM MÓDULOS DE 2,25M X 1,18M COM BASE TUBULAR EM COMPENSADO NAVAL, COM SERVIÇO DE MONTAGEM E DESMONTAGEM. DIÁRIA.	DI	4	3.978,00
10	LOCAÇÃO DE PALCO COM COBERTURA E ESTRUTURA METÁLICA 8,80 METROS DE FRENTE X 4,60 METROS DE PROFUNDIDADE, SEM COBERTURA COM 0,50M DO SOLO, COM BASE TUBULAR EM COMPENSADO NAVAL. DIÁRIA.	DI	4	2.930,00

11	LOCAÇÃO DE TABLADOS PARA REVESTIMENTOS DE SOLO, JARDINS, GRAMADOS, QUADRAS DE AREIAS, BRITA E REGULARIZAÇÃO DE SOLO MONTADOS SOBRE QUADROS DE PERFIL ESTRUTURAL MEDINDO NO MÍNIMO 1,10 X 2,20 X 0,10CM DE ALTURA, COM SERVIÇO DE MONTAGEM E DESMONTAGEM. UNIDADE.	UN	20000	23,03
12	LOCAÇÃO DE CLIMATIZADOR EVAPORATIVO PORTÁTIL, TIPO PEDESTAL, COM RESERVATÓRIO DE ÁGUA COM CAPACIDADE MÍNIMA DE 100 LITROS, AUTONOMIA DE 10 A 12 HORAS POR ABASTECIMENTO, ALCANCE FRONTAL MÍNIMO DE 15 METROS, NÍVEL DE RUÍDO MÁXIMO DE 70DB, FLUXO DE AR 5.000M³/H, 110 OU 220 V.	DI	700	235,00
VALOR TOTAL DO LOTE R\$ 1.999.790,20 (UM MILHÃO E NOVECENTOS E NOVENTA E NOVE MIL E SETECENTOS E NOVENTA REAIS E VINTE CENTAVOS).				

LOTE 56 (AMPLA CONCORRÊNCIA) - REGIÃO DE SAÚDE VIII - OESTE MATOGROSSENSE:

CÁCERES, ARAPUTANGA, CURVELÂNDIA, GLÓRIA D'OESTE, INDIAVAÍ, LAMBARI D'OESTE, MIRASSOL D'OESTE, PORTO ESPERIDIÃO, RESERVA DO CABAÇAL, RIO BRANCO, SALTO DO CÉU E SÃO JOSÉ DOS QUATRO MARCOS.

INFORTOUCH - AGÊNCIA DE COMUNICAÇÃO E EVENTOS LTDA				
ITEM	DESCRIÇÃO	UNIDADE	QUANT.	VALOR UNIT (R\$)
1	LOCAÇÃO DE SOM TIPO CAIXA PEDESTAL ATIVA E PASSIVA PARA ATENDER EVENTOS EM GERAL CONTENDO 4 CX PEDESTAL 300 W, 02 MICROFONES, MESA DE ÁUDIO DE NO MÍNIMO 12 CANAIS. DIÁRIA	DI	30	480,17
2	SERVIÇO DE LOCAÇÃO DE SOM DE GRANDE PORTE (04 PA) PARA ATENDER SHOWS E EVENTOS COM OU SEM BANDA EM LOCAIS ABERTOS OU FECHADOS COM ATÉ 2.000 PESSOAS, CONTENDO 08 CX MÉDIO GRAVE, 03 MICROFONE PARA BATERIA, 03 MICROFONE PARA PERCUSSÃO, 06 MICROFONE VOCAIS SENDO 02 SEM FIO, 08 CX GRAVE, 04 POTENCIAS DE 4000 W, 04 POTENCIAS DE 3000 W, 04 POTENCIAS DE 2000 W, 01 MESA DE 32 CANAIS, 01 MESA DE 24 CANAIS, 03 EQUALIZADOR, 01 CROSSOVER, 01 COMPRESSOR, 01 CÂMARA DE ECO, 01 MULTICABO 32 VIAS, 02 CD PLAYER, 04 MONITORES, 01 SID DE BATERIA, 04 SID DE PALCO, 03 CUBOS SENDO 01 PARA O BAIXO, 01 PARA GUITARRA E 01 PARA TECLADO, COM OPERADOR, COM ART, ZONA URBANA E ZONA RURAL. DIÁRIA.	DI	4	2.449,75
3	LOCAÇÃO DE TENDA COM MONTAGEM, EM LONA BRANCA NO ESTILO PIRAMIDAL COM BASE EM ESTRUTURA METÁLICA, MEDINDO 5,00M X 5,00 METROS CADA, COMPOSTA DE CALHAS LATERAIS, INTEIRIÇA REFORÇADA PARA CAPTAÇÃO E ESCOAMENTO DE ÁGUA. ALTURA DE 2,50 METROS EM SEUS PÉS DE SUSTENTAÇÃO, FECHADO EM CORTINAS BLACKOUT COM AJUSTE DE ALTURA DEVENDO ESTAR DISPONIBILIZADO EM LOCAL E HORÁRIO DETERMINADOS PREVIAMENTE. INTERIOR DE MT. DIÁRIA.	DI	400	170,00
4	LOCAÇÃO DE TENDA, EM LONA BRANCA NO ESTILO PIRAMIDAL COM BASE EM ESTRUTURA METÁLICA, MEDINDO 10M X 10 METROS CADA, COMPOSTA DE CALHAS LATERAIS, INTEIRIÇA REFORÇADA PARA CAPTAÇÃO E ESCOAMENTO DE ÁGUA. ALTURA DE 2,50 METROS EM SEUS PÉS DE SUSTENTAÇÃO. FECHADO EM CORTINAS BLACKOUT COM AJUSTE DE ALTURA DEVENDO ESTAR DISPONIBILIZADO EM LOCAL E HORÁRIO DETERMINADOS PREVIAMENTE. INTERIOR DE MT. DIÁRIA.	DI	600	700,00
5	LOCAÇÃO DE TENDA COM MONTAGEM, EM LONA BRANCA NO ESTILO PIRAMIDAL COM BASE EM ESTRUTURA METÁLICA, MEDINDO 5,00M X 10,00 METROS CADA, COMPOSTA DE CALHAS LATERAIS, INTEIRIÇA REFORÇADA PARA CAPTAÇÃO E ESCOAMENTO DE ÁGUA. ALTURA DE 2,50 METROS EM SEUS PÉS DE SUSTENTAÇÃO, FECHADO EM CORTINAS BLACKOUT COM AJUSTE DE ALTURA DEVENDO ESTAR DISPONIBILIZADO EM LOCAL E HORÁRIO DETERMINADOS PREVIAMENTE. INTERIOR DE MT. DIÁRIA.	DI	200	683,33

6	LOCAÇÃO DE TENDA COM MONTAGEM, EM LONA BRANCA NO ESTILO PIRAMIDAL COM BASE EM ESTRUTURA METÁLICA, MEDINDO 10,00M X 8,00 METROS CADA, COMPOSTA DE CALHAS LATERAIS, INTEIRIÇA REFORÇADA PARA CAPTAÇÃO E ESCOAMENTO DE ÁGUA. ALTURA DE 2,50 METROS EM SEUS PÉS DE SUSTENTAÇÃO. FECHADO EM CORTINAS BLACKOUT COM AJUSTE DE ALTURA, DEVENDO ESTAR DISPONIBILIZADO EM LOCAL E HORÁRIO DETERMINADOS PREVIAMENTE. INTERIOR DE MT. DIÁRIA	DI	500	776,67
7	LOCAÇÃO DE GRADE DE CONTENÇÃO MÓVEL, METÁLICA TUBULAR, MODULAR COM ENCAIXE, MEDINDO 2,00X1,10M. INTERIOR DE MT. DIÁRIA.	DI	4000	25,00
8	LOCAÇÃO DE FECHAMENTO MÓVEL EM CHAPA DE METALON, MODULAR COM ENCAIXE, MEDINDO 2,00X2,20M. DIÁRIA	DI	10000	24,00
9	LOCAÇÃO DE PALCO COM COBERTURA E ESTRUTURA METÁLICA 10 METROS DE FRENTE X 10 METROS DE PROFUNDIDADE, COM NO MÍNIMO 1,00M ATÉ 1,50M DO SOLO, PISO EM MÓDULOS DE 2,25M X 1,18M COM BASE TUBULAR EM COMPENSADO NAVAL, COM SERVIÇO DE MONTAGEM E DESMONTAGEM. DIÁRIA.	DI	4	4.500,00
10	LOCAÇÃO DE PALCO COM COBERTURA E ESTRUTURA METÁLICA 8,80 METROS DE FRENTE X 4,60 METROS DE PROFUNDIDADE, SEM COBERTURA COM 0,50M DO SOLO, COM BASE TUBULAR EM COMPENSADO NAVAL. DIÁRIA.	DI	4	2.800,00
11	LOCAÇÃO DE TABLADOS PARA REVESTIMENTOS DE SOLO, JARDINS, GRAMADOS, QUADRAS DE AREIAS, BRITA E REGULARIZAÇÃO DE SOLO MONTADOS SOBRE QUADROS DE PERFIL ESTRUTURAL MEDINDO NO MÍNIMO 1,10 X 2,20 X 0,10CM DE ALTURA, COM SERVIÇO DE MONTAGEM E DESMONTAGEM. UNIDADE.	UN	20000	19,00
12	LOCAÇÃO DE CLIMATIZADOR EVAPORATIVO PORTÁTIL, TIPO PEDESTAL, COM RESERVATÓRIO DE ÁGUA COM CAPACIDADE MÍNIMA DE 100 LITROS, AUTONOMIA DE 10 A 12 HORAS POR ABASTECIMENTO, ALCANCE FRONTAL MÍNIMO DE 15 METROS, NÍVEL DE RUÍDO MÁXIMO DE 70DB, FLUXO DE AR 5.000M³/H, 110 OU 220 V.	DI	700	180,00

VALOR TOTAL DO LOTE R\$ 1.912.405,10 (UM MILHÃO E NOVECENTOS E DOZE MIL E QUATROCENTOS E CINCO REAIS E DEZ CENTAVOS).

LOTE 65 (AMPLA CONCORRÊNCIA) - REGIÃO DE SAÚDE I - BAIXO ARAGUAIA:

PORTO ALEGRE DO NORTE; CANABRAVA DO NORTE; CONFRESA; SANTA CRUZ DO XINGÚ; SANTA TEREZINHA; SÃO JOSÉ DO XINGÚ E VILA RICA.

LEITE & TUMELERO LTDA - ME				
ITEM	DESCRIÇÃO	UNIDADE	QUANT.	VALOR UNIT (R\$)
1	CREDENCIAMENTO: SERVIÇO DE CREDENCIAMENTO, DEVIDAMENTE EQUIPADO PARA ATENDIMENTO, COM SISTEMA QUE POSSIBILITE IMPRIMIR AS ETIQUETAS PARA OS CRACHÁS.	DI	15	2.066,66

VALOR TOTAL DO LOTE R\$ 30.999,90 (TRINTA MIL E NOVECENTOS E NOVENTA E NOVE REAIS E NOVENTA CENTAVOS).

LOTE 66 (AMPLA CONCORRÊNCIA) - REGIÃO DE SAÚDE II - TELES PIRES:

SINOP; CLAÚDIA; FELIZ NATAL; IPIRANGA DO NORTE; ITANHANGÁ; LUCAS DO RIO VERDE; NOVA MUTUM; NOVA UBIRATÃ; SANTA CARMEM; SANTA RITA DO TRIVELATO; SORRISO; TAPURAH; UNIÃO DO SUL E VERA.

INFORTOUCH - AGÊNCIA DE COMUNICAÇÃO E EVENTOS LTDA				
ITEM	DESCRIÇÃO	UNIDADE	QUANT.	VALOR UNIT (R\$)
1	CREDENCIAMENTO: SERVIÇO DE CREDENCIAMENTO, DEVIDAMENTE EQUIPADO PARA ATENDIMENTO, COM SISTEMA QUE POSSIBILITE IMPRIMIR AS ETIQUETAS PARA OS CRACHÁS.	DI	15	1.786,66

VALOR TOTAL DO LOTE R\$ 26.799,90 (VINTE E SEIS MIL E SETECENTOS E NOVENTA E NOVE REAIS E NOVENTA CENTAVOS).

LOTE 67 (AMPLA CONCORRÊNCIA) - REGIÃO DE SAÚDE III - VALE DO ARINOS E NOROESTE MATOGROSSENSE:

JUARA; NOVO HORIZONTE DO NORTE; PORTO DOS GAÚCHOS; TABAPORÃ; JUÍNA; ARIPUANÃ; BRASNORTE; CASTANHEIRA; COLNIZA; COTRIGUAÇU; JURUENA

LEITE & TUMELERO LTDA - ME				
ITEM	DESCRIÇÃO	UNIDADE	QUANT.	VALOR UNIT (R\$)
1	CREDENCIAMENTO: SERVIÇO DE CREDENCIAMENTO, DEVIDAMENTE EQUIPADO PARA ATENDIMENTO, COM SISTEMA QUE POSSIBILITE IMPRIMIR AS ETIQUETAS PARA OS CRACHÁS.	DI	15	1.606,66

VALOR TOTAL DO LOTE R\$ 24.099,90 (VINTE E QUATRO MIL E NOVENTA E NOVE REAIS E NOVENTA CENTAVOS).

LOTE 68 (AMPLA CONCORRÊNCIA) - REGIÃO DE SAÚDE IV - ALTO TAPAJÓS:**ALTA FLORESTA, APIACÁS, CARLINDA, NOVA BANDEIRANTES, NOVA MONTE VERDE E PARANAÍTA**

INFORTOUCH - AGÊNCIA DE COMUNICAÇÃO E EVENTOS LTDA				
ITEM	DESCRIÇÃO	UNIDADE	QUANT.	VALOR UNIT (R\$)
1	CREDENCIAMENTO: SERVIÇO DE CREDENCIAMENTO, DEVIDAMENTE EQUIPADO PARA ATENDIMENTO, COM SISTEMA QUE POSSIBILITE IMPRIMIR AS ETIQUETAS PARA OS CRACHÁS.	DI	15	1.300,00
VALOR TOTAL DO LOTE R\$ 19.500,00 (DEZENOVE MIL E QUINHENTOS REAIS).				

LOTE 69 (AMPLA CONCORRÊNCIA) - REGIÃO DE SAÚDE V - SUL MATOGROSSENSE:**RONDONÓPOLIS, ALTO ARAGUAIA, ALTO GARÇAS, ALTO TAQUARI, ARAGUAINHA, CAMPO VERDE, DOM AQUINO, GUIRATINGA, ITIQUIRA, JACIARA, JUSCIMEIRA, PARANATINGA, PEDRA PRETA, POXORÉO, PRIMAVERA DO LESTE, SANTO ANTÔNIO DO LESTE, SÃO JOSÉ DO POVO, SÃO PEDRO DA CIPA E TESOIRO**

LEITE & TUMELERO LTDA - ME				
ITEM	DESCRIÇÃO	UNIDADE	QUANT.	VALOR UNIT (R\$)
1	CREDENCIAMENTO: SERVIÇO DE CREDENCIAMENTO, DEVIDAMENTE EQUIPADO PARA ATENDIMENTO, COM SISTEMA QUE POSSIBILITE IMPRIMIR AS ETIQUETAS PARA OS CRACHÁS.	DI	15	1.333,33
VALOR TOTAL DO LOTE R\$ 19.999,95 (DEZENOVE MIL E NOVECENTOS E NOVENTA E NOVE REAIS E NOVENTA E CINCO CENTAVOS).				

LOTE 70 (AMPLA CONCORRÊNCIA) - REGIÃO DE SAÚDE VI GARÇAS ARAGUAIA:**BARRA DO GARÇAS, ARAGUAIANA, CAMPINÁPOLIS, GENERAL CARNEIRO, NOVA XAVANTINA, NOVO SÃO JOAQUIM, PONTAL DO ARAGUAIA, PONTE BRANCA, RIBEIRÃOZINHO E TORIXORÉU.**

INFORTOUCH - AGÊNCIA DE COMUNICAÇÃO E EVENTOS LTDA				
ITEM	DESCRIÇÃO	UNIDADE	QUANT.	VALOR UNIT (R\$)
1	CREDENCIAMENTO: SERVIÇO DE CREDENCIAMENTO, DEVIDAMENTE EQUIPADO PARA ATENDIMENTO, COM SISTEMA QUE POSSIBILITE IMPRIMIR AS ETIQUETAS PARA OS CRACHÁS.	DI	15	1.453,33
VALOR TOTAL DO LOTE R\$ 21.799,95 (VINTE E UM MIL E SETECENTOS E NOVENTA E NOVE REAIS E NOVENTA E CINCO CENTAVOS).				

LOTE 71 (AMPLA CONCORRÊNCIA) - REGIÃO DE SAÚDE VII - MÉDIO NORTE MATOGROSSENSE:**TANGARÁ DA SERRA, ARENÁPOLIS, BARRA DO BUGRES, CAMPO NOVO DO PARECIS, DENISE, NOVA MARILÂNDIA, NOVA OLÍMPIA, PORTO ESTRELA, SANTO AFONSO E SAPEZAL.**

LEITE & TUMELERO LTDA - ME				
ITEM	DESCRIÇÃO	UNIDADE	QUANT.	VALOR UNIT (R\$)
1	CREDENCIAMENTO: SERVIÇO DE CREDENCIAMENTO, DEVIDAMENTE EQUIPADO PARA ATENDIMENTO, COM SISTEMA QUE POSSIBILITE IMPRIMIR AS ETIQUETAS PARA OS CRACHÁS.	DI	15	1.266,66
VALOR TOTAL DO LOTE R\$ 18.999,90 (DEZOITO MIL E NOVECENTOS E NOVENTA E NOVE REAIS E NOVENTA CENTAVOS).				

LOTE 72 (AMPLA CONCORRÊNCIA)- REGIÃO DE SAÚDE VIII - OESTE MATOGROSSENSE:**CÁCERES, ARAPUTANGA, CURVELÂNDIA, GLÓRIA D'OESTE, INDIAVAÍ, LAMBARI D'OESTE, MIRASSOL D'OESTE, PORTO ESPERIDIÃO, RESERVA DO CABAÇAL, RIO BRANCO, SALTO DO CÉU E SÃO JOSÉ DOS QUATRO MARCOS.**

INFORTOUCH - AGÊNCIA DE COMUNICAÇÃO E EVENTOS LTDA				
ITEM	DESCRIÇÃO	UNIDADE	QUANT.	VALOR UNIT (R\$)
1	CREDENCIAMENTO: SERVIÇO DE CREDENCIAMENTO, DEVIDAMENTE EQUIPADO PARA ATENDIMENTO, COM SISTEMA QUE POSSIBILITE IMPRIMIR AS ETIQUETAS PARA OS CRACHÁS.	DI	15	1.020,00
VALOR TOTAL DO LOTE R\$ 15.300,00 (QUINZE MIL E TREZENTOS REAIS).				

VALOR TOTAL DO REGISTRO DE PREÇO R\$ 23.886.875,40 (VINTE E TRÊS MILHÕES, OITOCENTOS E OITENTA E SEIS MIL, OITOCENTOS E SETENTA E CINCO REAIS, QUARENTA CENTAVOS).

1.2. O preço unitário de cada item englobará todas as despesas relativas ao objeto, bem como os respectivos custos diretos e indiretos, incluindo seguro, tributos, remunerações, despesas fiscais e financeiras, benefícios e despesas indiretas (BDI), manuais, transporte, todas as taxas e quaisquer outras necessárias ao cumprimento do objeto deste registro, e não será considerada nenhuma reivindicação adicional de pagamento ou reajustamento de preços.

2. DA EXPECTATIVA DE FORNECIMENTO

2.1. Esta Ata de Registro de Preço não gera a obrigação aos órgãos e entidades participantes do Registro de Preços, de contratar, possuindo característica de futura e eventual contratação de acordo com os preços, fornecedores beneficiários e condições relacionadas na licitação e propostas apresentadas.

2.2. A utilização dos quantitativos registrados nesta Ata será restrita à demanda do Gabinete de Governo.

ORIGINAL DEVIDAMENTE ASSINADO NOS AUTOS DA ATA 020/2017 DISPONIVEL NA INTEGRA NO SITE DA SEGES.

SEMA

SECRETARIA DE ESTADO DE MEIO AMBIENTE

AVISO DE SESSÃO SUSPENSA DO PREGÃO ELETRÔNICO Nº 008/2017/SEMA/MT

A SECRETARIA DE ESTADO DO MEIO AMBIENTE-SEMA, neste ato representada por sua Pregoeira, vem a público informar que a sessão do Pregão Eletrônico sob nº 008/2017/SEMA, Processo nº. 169306/2016, que tem como objeto a "AQUISIÇÃO DE PEÇAS DE REPOSIÇÃO PARA AS ESTAÇÕES HIDROMÉTRICAS TELEMÉTRICAS (PDC)", agendada para ocorrer no dia 12 de junho de 2017, às 14h00min horas, **será suspensa**, considerando o pedido de esclarecimento interposto pela empresa SQUITTER EQUIPAMENTOS PROFISSIONAIS DO BRASIL LTDA. Nova data e horário serão publicados em momento oportuno, em Diário Oficial, no site www.gestao.mt.gov.br, e www.sema.mt.gov.br.

Cuiabá - MT, 01 de junho de 2017.

Original assinado

Bruna Carla Guarim da Silva

Pregoeira

SEMA/MT

SINFRA

SECRETARIA DE ESTADO DE INFRAESTRUTURA E LOGÍSTICA

AVISO DE RESULTADO DA LICITAÇÃO

PROCESSO 88470/2017 - PREGÃO ELETRONICO N.003/2017/SINFRA-MT.

OBJETO: Aquisição de pneus radiais, realizado no dia 31/05/2017 às 15h00min (horário de Brasília-DF):

LOTE	DESCRIÇÃO	QUANT.	SITUAÇÃO
01	Pneu radial, referência 265 X 70 X - R - 15	08	DESERTO
02	Pneu radial, referência 265 X 65 X - R - 17	08	DESERTO
03	Pneu radial, 215 X 75 X - R - 17.5	08	DESERTO

Cuiabá, 31 de maio de 2017

Renato Silva da Guia

Pregoeiro-SINFRA-MT

SES

SECRETARIA DE ESTADO DE SAÚDE

AVISO DE SUSPENSÃO Pregão Eletrônico n. 025/2017/SES/MT Processo n. 382103/2016

O Pregoeiro Oficial da Secretaria de Estado de Saúde, nomeado pela Portaria n. 232/2016/GBSES, publicada no Diário Oficial do Estado do dia 21/10/2016, designada para atuar nos autos do processo licitatório em epígrafe, **comunica a SUSPENSÃO do certame**, que tem por objeto a "Registro de Preço para aquisição de materiais para análise laboratorial, sendo pipetas e micropipetas a fim de atender o LACEN-MT/ Secretaria de Estado de Saúde de Mato Grosso" cuja sessão estava marcada para o dia 08 de junho de 2017, para readequação do edital.

Informa, também, que será divulgado termo de retificação ao edital e que nova data da sessão será comunicada posteriormente no Diário Oficial do Estado.

Cuiabá-MT, 01 de junho de 2017.

ALCI DE OLIVEIRA JUNIOR

Pregoeiro Oficial

1º TERMO DE RETIFICAÇÃO DO AVISO DE LICITAÇÃO

Processo n. 38225/2016

A SECRETARIA DE ESTADO DE SAUDE DE MATO GROSSO, nesse ato representada pela sua Pregoeira Oficial, nomeada pela Portaria nº 232/2016/GBSES, publicada em 21/10/2016, torna pública a retificação do AVISO DE LICITAÇÃO publicado no DOE/MT nº 27032, na página. 147 do dia 31 de maio de 2017, nos seguintes termos:

Onde se lê:

“Aquisição de equipamentos para atender a demanda do Complexo CIAPS Adauto Botelho/SES/MT”

Leia-se:

“Registro de Preço para aquisição de materiais para análise laboratorial, a fim de atender o LACEN-MT/ Secretaria de Estado de Saúde de Mato Grosso”

As demais cláusulas do edital e seus anexos permanecem inalterados.

Cuiabá, 01 de junho de 2017.

IDEUZETE MARIA DA SILVA
Pregoeira Oficial

ADMINISTRAÇÃO INDIRETA**UNEMAT****UNIVERSIDADE DO ESTADO DE MATO GROSSO****UNIVERSIDADE DO ESTADO DE MATO GROSSO****AVISO DE SEGUNDA RETIFICAÇÃO DO RESULTADO DE PREGÃO PRESENCIAL Nº 007/2016 - UNEMAT**

A **UNIVERSIDADE DO ESTADO DE MATO GROSSO - UNEMAT**, através do Pregoeiro designado pela Portaria nº 237/2017 - UNEMAT, no uso de suas atribuições legais torna público para conhecimento dos interessados, que na Licitação Pública na Modalidade de **Pregão Eletrônico nº 007/2016 - UNEMAT**, cujo objeto é **Aquisição de materiais permanentes e de consumo para estruturação do Laboratório de Habilidades Cirúrgicas do Curso de Medicina e dos laboratórios do Curso de Enfermagem nos Campi Universitários de Cáceres, Diamantino e Tangará da Serra da Universidade do Estado de Mato Grosso**, conforme quantidades e especificações constantes do Anexo I deste Edital. Processo: **282099/2015**. Os lotes 16 e 248/ME/EPP, foram reajustados a menor em razão da mesma empresa vencer os lotes para ampla concorrência e reservado para ME/EPP. O resultado da presente licitação foi retificado para os seguintes lotes e declarado o seguinte:

LOTE	EMPRESA	VALOR TOTAL
13 ME/EPP	ACROMED PRODUTOS DE BIOTECNOLOGIA E DIAGNÓSTICOS EIRELI EPP, CNPJ 07.443.666/0001-05	R\$ 2.530,02
16	CIRÚRGICA GONÇALVES LTDA EPP, CNPJ 15.371.628/0001-70	R\$ 53.979,74
248 ME/EPP	CIRÚRGICA GONÇALVES LTDA EPP, CNPJ 15.371.628/0001-70	R\$ 16.256,76

Cáceres/MT; 31 de maio de 2017.

Samuel Longo
Pregoeiro Oficial / Unemat.

DETRAN**DEPARTAMENTO ESTADUAL DE TRÂNSITO****DEPARTAMENTO ESTADUAL DE TRÂNSITO****AVISO DE PRORROGAÇÃO E 1º ADENDO AO****PREGÃO ELETRÔNICO Nº. 07/2017/DETRAN-MT**

O DETRAN-MT, por meio de sua Pregoeira, nomeada pela Portaria nº 263/2016/GP/DETRAN/MT de 01 de julho de 2016, publicada no Diário Oficial do Estado de Mato Grosso em 07 de julho de 2016, torna público para conhecimento dos interessados, a **PRORROGAÇÃO** do prazo final de envio das propostas e o **1º Adendo ao Pregão Eletrônico nº 07/2017/DETRAN-MT**.

OBJETO: Contratação de empresa especializada para a prestação de serviços técnicos de manutenção preventiva e corretiva em aparelhos de ar condicionado, incluindo retirada e instalação, com reposição de peças novas para as unidades da capital e interior.

LANÇAMENTO E ENVIO DAS PROPOSTAS NO SIAG: das 12h00min do dia 15/05/2017 até às 08h30min do dia 14/06/2017 (horário local).

Neste período, os licitantes interessados também deverão anexar todos os documentos de habilitação exigidos em edital, sob pena de inabilitação no certame.

ABERTURA DAS PROPOSTAS: 14/06/2017 ÀS 09h00min (horário local).

RETIRADA DO EDITAL E DO 1º ADENDO: www.gestao.mt.gov.br - link: Portal de Aquisições ou no Portal de Transparência do Detran - <http://www.detrان.mt.gov.br/Transparencia/>

INFORMAÇÕES: (0**65)3615-4757/4791 ou no endereço Av. Paiaguás, nº 1000, Res. Paiaguás, Cuiabá-MT, ou via e-mail: licitacoes@detrان.mt.gov.br.

Cuiabá-MT, 01 de junho de 2017.

THAMIA KAROLINE MOREIRA DA SILVA
Pregoeira
DETRAN/MT
(Original Assinado)

PROCURADORIA GERAL DE JUSTIÇA

ATO Nº 170/2017-PGJ

O **PROCURADOR-GERAL DE JUSTIÇA**, no uso de suas atribuições legais, tendo em vista o que consta no Processo gedoc nº 002944-001/2017, de acordo com a Lei nº 9.782, de 19 de julho de 2012, alterada pela Lei nº 10.198/2014, RESOLVE: Nomear **NATHALIA CARMONA TAGLIANI DA SILVA COELHO**, bacharel em direito, portadora do RG nº 3055993-6-SESP/MT e do CPF nº 016.724.311-07, para exercer, em comissão, o cargo de **Assistente Ministerial**, símbolo/nível **MP-CNE-VI**, lotando-a no **gabinete do Procurador-Geral de Justiça**, com **jornada de trabalho** de 40 (**quarenta**) horas semanais, com efeitos **a partir de 09.06.2017**.

Cuiabá, 29 de maio de 2017.

MAURO BENEDITO POUSO CURVO

Procurador-Geral de Justiça

ATO Nº 171/2017-PGJ

O **PROCURADOR-GERAL DE JUSTIÇA**, no uso de suas atribuições legais, tendo em vista o que consta no Processo gedoc nº 002925-001/2017, de acordo com a Lei nº 9.782, de 19 de julho de 2012, alterada pela Lei nº 10.198/2014, RESOLVE: Nomear **MARINA SCHWAICERSKI TRINDADE**, bacharel em direito, portadora do RG nº 2130478-5-SSP/MT e do CPF nº 025.252.201-02, para exercer, em comissão, o cargo de **Assistente Ministerial**, símbolo/nível **MP-CNE-VI**, lotando-a na Promotoria de Justiça de **NOVA MONTE VERDE/MT**, na vaga existente em decorrência da exoneração da servidora **LARISSA FERREIRA DE SOUSA**, do cargo em comissão de **Assistente Ministerial**, com **jornada de trabalho** de 40 (**quarenta**) horas semanais, com efeitos **a partir de 01.06.2017**.

Cuiabá, 29 de maio de 2017.

MAURO BENEDITO POUSO CURVO

Procurador-Geral de Justiça

ATO Nº 172/2017-PGJ

O **PROCURADOR-GERAL DE JUSTIÇA**, no uso de suas atribuições legais, tendo em vista o que consta no Processo gedoc nº 002949-001/2017, de acordo com a Lei nº 9.782, de 19 de julho de 2012, alterada pela Lei nº 10.198/2014, RESOLVE: Nomear **FERNANDA ROCHA RODRIGUES**, bacharel em direito, portadora do RG nº MG-16.043.277-PC/MG e do CPF nº 093.143.156-57, para exercer, em comissão, o cargo de **Assistente Ministerial**, símbolo/nível **MP-CNE-VI**, lotando-a na **2ª** Promotoria de Justiça **Cível** de **DIAMANTINO/MT**, na vaga existente em decorrência da exoneração, a pedido, do servidor **TEILON AUGUSTO DE JESUS**, do cargo em comissão de **Assistente Ministerial**, com **jornada de trabalho** de 40 (**quarenta**) horas semanais, com efeitos **a partir de 01.06.2017**.

Cuiabá, 30 de maio de 2017.

MAURO BENEDITO POUSO CURVO

Procurador-Geral de Justiça

PORTARIA Nº 425/2017-PGJ

Institui a Comissão para realização de avaliação de bens patrimoniais móveis considerados inservíveis da Procuradoria Geral de Justiça de Mato Grosso.

O **PROCURADOR-GERAL DE JUSTIÇA**, no uso de suas atribuições legais e tendo em vista a necessidade de manter os trabalhos de avaliação de bens classificados como inservíveis, RESOLVE:

Art. 1º. Designar para compor **COMISSÃO DE AVALIAÇÃO DE BENS INSERVÍVEIS** desta Procuradoria Geral de Justiça, os servidores abaixo relacionados:

Presidente: **JORGE FERNANDEZ ASENCIO**, matrícula nº 007063 - Analista Contador - DAA;

Membros:

ALESSANDRO PINTO DE ARRUDA, matrícula nº 006565 - Técnico Administrativo - DAA;

ERASMO MARTINHO DE SOUZA, matrícula nº 000139 - Técnico Administrativo - GAEXP;

LUCILENE VILELA MONTEIRO, matrícula nº 006604 - Técnico Administrativo - DAA;

MÁRCIA CRISTINA MARTINS, matrícula nº 000282 - Aux. de Agente Administrativo - DEPLAN;

JUAN CORREA RODRIGUES VIEIRA, matrícula nº 006588 - Técnico Administrativo - DGP.

JULIO MARIO SILVA JUNIOR, matrícula nº 006820 - Analista de Sistemas - DTI;

Art. 2º. **Revoga-se** em parte a Portaria nº **745/2016-PGJ**, publicada no Diário Oficial no dia 12/12/2016.

Registrada. Publicada. Cumpra-se.

Cuiabá, 29 de maio de 2017.

MAURO BENEDITO POUSO CURVO

Procurador-Geral de Justiça

PORTARIA Nº 431/2017-PGJ

O **PROCURADOR-GERAL DE JUSTIÇA**, no uso de suas atribuições legais, RESOLVE:

Conceder ao servidor **ANDRÉ LEME DE SOUZA**, matrícula 000892, assessor especial, 90 (**noventa**) dias de **licença-prêmio** por tempo de serviço, bem como a **conversão em espécie**, referentes ao quinquênio de **21.05.2012 a 20.05.2017**, nos termos do artigo 31, da Lei nº 9.782, de 19 de julho de 2012 e do Ato Administrativo nº 365/2014-PGJ, conforme processo gedoc nº 002822-001/2017.

Registrada. Publicada. Cumpra-se.

Cuiabá, 30 de maio de 2017.

MAURO BENEDITO POUSO CURVO

Procurador-Geral de Justiça

PORTARIA Nº 432/2017-PGJ

O **PROCURADOR-GERAL DE JUSTIÇA**, no uso de suas atribuições legais, RESOLVE:

Retificar, em parte, a Portaria nº 079/2017-PGJ, que concedeu ao Dr. **AUGUSTO CÉSAR FUZARO**, matrícula nº 001223, Promotor de Justiça, 15 (**quinze**) dias de **férias ordinárias**, referentes ao exercício de 2015/2016, que seriam usufruídas **a partir de 11.09.2017, para que seja considerado** o seu gozo, **a partir do dia 08.05.2017**, nos termos do parágrafo único do artigo 155, em conformidade com o artigo 153, da Lei Complementar nº 416, de 22 de dezembro de 2010, Ato Normativo Conjunto nº 027/2013-PGJ-CGMP e Ato nº 086/2016-PGJ, sendo o Promotor de Justiça Dr. **RODRIGO FONSECA COSTA** o substituto no período (Gedoc nº 006426-001/2016).

Retificar, em parte, a Portaria nº 106/2017-PGJ, que concedeu à Dra. **CARLA MARQUES SALATI**, matrícula nº 001211, Promotora de Justiça, 15 (**quinze**) dias de **férias ordinárias**, referentes ao exercício de 2015/2016, que seriam usufruídas **a partir de 11.09.2017, para que seja considerado** o seu gozo, **a partir do dia 02.05.2017**, nos termos do parágrafo único do artigo 155, em conformidade com o artigo 153, da Lei Complementar nº 416, de 22 de dezembro de 2010, Ato Normativo Conjunto nº 027/2013-PGJ-CGMP e Ato nº 086/2016-PGJ, sendo o Promotor de Justiça Dr. **MÁRCIO FLORESTAN BERESTINAS** o substituto no período (Gedoc nº 006431-001/2016).

Retificar, em parte, a Portaria nº 131/2017-PGJ, que concedeu ao Dr. **CARLOS EDUARDO SILVA**, matrícula nº 001146, Promotor de Justiça, 15 (**quinze**) dias de **férias ordinárias**, referentes ao exercício de 2012/2013, que seriam usufruídas **a partir de 16.10.2017, para que seja considerado** o seu gozo, **a partir do dia 19.06.2017**, nos termos do parágrafo único do artigo 155, em conformidade com o artigo 153, da Lei Complementar nº 416, de 22 de dezembro de 2010, Ato Normativo Conjunto nº 027/2013-PGJ-CGMP e Ato nº 086/2016-PGJ, sendo o Promotor de Justiça Dr. **GERSON NATALÍCIO BARBOSA** o substituto no período (Gedoc nº 006777-001/2016).

Retificar, em parte, a Portaria nº 073/2017-PGJ, que concedeu ao Dr. **CLÁUDIO CÉSAR MATEO CAVALCANTE**, matrícula nº 001179, Promotor de Justiça, 15 (**quinze**) dias de **férias ordinárias**, referentes ao exercício de 2012/2013, que seriam usufruídas **a partir de 03.07.2017, para que seja considerado** o seu gozo, **a partir do dia 01.05.2017**, nos termos do parágrafo único do artigo 155, em conformidade com o artigo 153, da Lei Complementar nº 416, de 22 de dezembro de 2010, Ato Normativo Conjunto nº 027/2013-PGJ-CGMP e Ato nº 086/2016-PGJ, sendo o Promotor de Justiça Dr. **MAURO PODEROSO DE SOUZA** o substituto no período (Gedoc nº 006525-001/2016).

Retificar, em parte, a Portaria nº 073/2017-PGJ, que concedeu à Dra. **DANIELA BERIGO BÜTTNER CASTOR**, matrícula nº 001198, Promotora de Justiça, 15 (**quinze**) dias de **férias ordinárias**, referentes ao exercício de 2013/2014, que seriam usufruídas **a partir de 10.07.2017, para que seja considerado** o seu gozo, **a partir do dia 19.06.2017**, nos termos do parágrafo único do artigo 155, em conformidade com o artigo 153, da Lei Complementar nº 416, de 22 de dezembro de 2010, Ato Normativo Conjunto nº 027/2013-PGJ-CGMP e Ato nº 086/2016-PGJ (Gedoc nº 006488-001/2016).

Retificar, em parte, a Portaria nº 236/2017-PGJ, que concedeu ao Dr.

DEOSDETE CRUZ JUNIOR, matrícula nº 001224, Promotor de Justiça, 30 (trinta) dias de férias ordinárias, referentes ao exercício de 2016/2017, que seriam usufruídas: 15 (quinze) a partir de 19.06.2017 e 15 (quinze) dias convertidos em pecúnia, para que seja considerado o seu gozo da seguinte maneira: 10 (dez) dias a partir do dia 10.12.2017 e 20 (vinte) dias convertidos em pecúnia, nos termos do parágrafo único do artigo 155, em conformidade com o artigo 153, da Lei Complementar nº 416, de 22 de dezembro de 2010, Ato Normativo Conjunto nº 027/2013-PGJ-CGMP e suas alterações, sendo o Promotor de Justiça Dr. **RODRIGO BARBOSA DE ABREU** o substituto no período (Gedoc nº 006553-001/2016).

Retificar, em parte, a Portaria nº 236/2017-PGJ, que concedeu ao Dr. **DEOSDETE CRUZ JUNIOR**, matrícula nº 001224, Promotor de Justiça, 30 (trinta) dias de férias ordinárias, referentes ao exercício de 2016/2017, que seriam usufruídas: 15 (quinze) a partir de 04.07.2017 e 15 (quinze) dias convertidos em pecúnia, para que seja considerado o seu gozo da seguinte maneira: 10 (dez) dias a partir do dia 02.05.2017 e 20 (vinte) dias convertidos em pecúnia, nos termos do parágrafo único do artigo 155, em conformidade com o artigo 153, da Lei Complementar nº 416, de 22 de dezembro de 2010, Ato Normativo Conjunto nº 027/2013-PGJ-CGMP e suas alterações, sendo o Promotor de Justiça Dr. **RODRIGO BARBOSA DE ABREU** o substituto no período (Gedoc nº 006553-001/2016).

Retificar, em parte, a Portaria nº 197/2017-PGJ, que concedeu à Dra. **LIANE AMÉLIA CHAVES**, matrícula nº 001274, Promotora de Justiça, 15 (quinze) dias de férias ordinárias, referentes ao exercício de 2015/2016, que seriam usufruídas a partir de 11.09.2017, para que seja considerado o seu gozo a partir do dia 29.05.2017, nos termos do parágrafo único do artigo 155, em conformidade com o artigo 153, da Lei Complementar nº 416, de 22 de dezembro de 2010, Ato Normativo Conjunto nº 027/2013-PGJ-CGMP e Ato nº 086/2016-PGJ, sendo o Promotor de Justiça Dr. **RINALDO RIBEIRO DE ALMEIDA SEGUNDO** o substituto no período (Gedoc nº 000912-001/2017). Retificar, em parte, a Portaria nº 197/2017-PGJ, que concedeu ao Dr. **MARCELO DOS SANTOS ALVES CORRÊA**, matrícula nº 001219, Promotor de Justiça, 30 (trinta) dias de férias ordinárias, referentes ao exercício de 2016/2017, que seriam usufruídas: 15 (quinze) a partir de 17.04.2017 e 15 (quinze) dias convertidos em pecúnia, para que seja considerado o seu gozo da seguinte maneira: 10 (dez) dias a partir do dia 17.04.2017 e 20 (vinte) dias convertidos em pecúnia, nos termos do parágrafo único do artigo 155, em conformidade com o artigo 153, da Lei Complementar nº 416, de 22 de dezembro de 2010, Ato Normativo Conjunto nº 027/2013-PGJ-CGMP e suas alterações, sendo o Promotor de Justiça Dr. **ARIVALDO GUIMARÃES DA COSTA JUNIOR** o substituto no período (Gedoc nº 000528-001/2017).

Retificar, em parte, a Portaria nº 197/2017-PGJ, que concedeu ao Dr. **MARCELO DOS SANTOS ALVES CORRÊA**, matrícula nº 001219, Promotor de Justiça, 30 (trinta) dias de férias ordinárias, referentes ao exercício de 2016/2017, que seriam usufruídas: 15 (quinze) a partir de 11.09.2017 e 15 (quinze) dias convertidos em pecúnia, para que seja considerado o seu gozo da seguinte maneira: 10 (dez) dias a partir do dia 11.09.2017 e 20 (vinte) dias convertidos em pecúnia, nos termos do parágrafo único do artigo 155, em conformidade com o artigo 153, da Lei Complementar nº 416, de 22 de dezembro de 2010, Ato Normativo Conjunto nº 027/2013-PGJ-CGMP e suas alterações, sendo o Promotor de Justiça Dr. **ARIVALDO GUIMARÃES DA COSTA JUNIOR** o substituto no período (Gedoc nº 000528-001/2017).

Retificar, em parte, a Portaria nº 131/2017-PGJ, que concedeu ao Dr. **PAULO FERREIRA ROCHA**, matrícula nº 001067, Procurador de Justiça, 15 (quinze) dias de férias ordinárias, referentes ao exercício de 2013/2014, que seriam usufruídas a partir de 13.03.2017, para que seja considerado o seu gozo, a partir do dia 17.05.2017, nos termos do parágrafo único do artigo 155, em conformidade com o artigo 153, da Lei Complementar nº 416, de 22 de dezembro de 2010, Ato Normativo Conjunto nº 027/2013-PGJ-CGMP e Ato nº 086/2016-PGJ (Gedoc nº 000245-001/2017).

Retificar, em parte, a Portaria nº 92/2017-PGJ, que concedeu ao Dr. **VINÍCIUS GAHYVA MARTINS**, matrícula nº 001170, Promotor de Justiça, 15 (quinze) dias de férias ordinárias, referentes ao exercício de 2013/2014, que seriam usufruídas a partir de 07.08.2017, para que seja considerado o seu gozo, a partir do dia 06.06.2017, nos termos do parágrafo único do artigo 155, em conformidade com o artigo 153, da Lei Complementar nº 416, de 22 de dezembro de 2010, Ato Normativo Conjunto nº 027/2013-PGJ-CGMP e Ato nº 086/2016-PGJ, sendo a Promotora de Justiça Dra. **MARCELLE RODRIGUES DA COSTA E FARIA** a substituta no período (Gedoc nº 006562-001/2016).

Retificar, em parte, a Portaria nº 110/2017-PGJ, referente as férias ordinárias concedida ao Dr. **WESLEY SANCHEZ LACERDA**, matrícula nº 001189, Promotor de Justiça, para considerar a seguinte redação: Conceder ao Dr. **WESLEY SANCHEZ LACERDA**, matrícula nº 001189, Promotor de Justiça, 30 (trinta) dias de férias ordinárias, referentes ao exercício de 2015/2016, para serem usufruídos da seguinte maneira: 15 (quinze) dias a partir de 17.07.2017 e 15 (quinze) dias convertidos em pecúnia, nos termos do parágrafo único do artigo 155, em conformidade

com o artigo 153, da Lei Complementar nº 416, de 22 de dezembro de 2010 e Ato nº 086/2016-PGJ (Gedoc nº 006800-001/2016).

Registrada. Publicada. Cumpra-se.
Cuiabá, 30 de maio de 2017.

MAURO BENEDITO POUSO CURVO

Procurador-Geral de Justiça

PORTARIA Nº 433/2017-PGJ

O PROCURADOR-GERAL DE JUSTIÇA ADJUNTO, no uso de suas atribuições legais, RESOLVE:

Retificar em parte, a Portaria nº 236/2017-PGJ, que concedeu a Dra. **CLAIRE VOGEL DUTRA**, matrícula nº 001232, Promotora de Justiça, 30 (trinta) dias de férias ordinárias, referente ao exercício de 2016/2017, que seriam usufruídas: 15 (quinze) dias a partir de 02.05.2017 e 15 (quinze) dias convertidos em pecúnia, para que seja considerado o seu gozo da seguinte maneira: 10 (dez) dias a partir de 02.05.2017 e 20 (vinte) dias convertidos em pecúnia, nos termos do parágrafo único do artigo 155, em conformidade com o artigo 153, da Lei Complementar nº 416/2010, Ato Normativo Conjunto nº 027/2013-PGJ-CGMP e suas alterações, sendo a Promotora de Justiça Dra. **FABIANA DA COSTA SILVA VIEIRA** a substituta no período (Gedoc nº 000091-001/2017).

Retificar em parte, a Portaria nº 236/2017-PGJ, que concedeu a Dra. **CLAIRE VOGEL DUTRA**, matrícula nº 001232, Promotora de Justiça, 30 (trinta) dias de férias ordinárias, referente ao exercício de 2016/2017, que seriam usufruídas: 15 (quinze) dias a partir de 16.10.2017 e 15 (quinze) dias convertidos em pecúnia, para que seja considerado o seu gozo da seguinte maneira: 10 (dez) dias a partir de 16.10.2017 e 20 (vinte) dias convertidos em pecúnia, nos termos do parágrafo único do artigo 155, em conformidade com o artigo 153, da Lei Complementar nº 416/2010, Ato Normativo Conjunto nº 027/2013-PGJ-CGMP e suas alterações, sendo a Promotora de Justiça Dra. **FABIANA DA COSTA SILVA VIEIRA** a substituta no período (Gedoc nº 000091-001/2017).

Conceder ao Dr. **RENE DO Ó SOUZA**, matrícula nº 001205, Promotor de Justiça, 05 (cinco) dias de férias ordinárias, remanescentes ao exercício de 2014/2015, suspensos pela Portaria nº 730/2016-PGJ, para serem usufruídas a partir de 10.07.2017 (Gedoc nº 004758-001/2016).

Retificar em parte, a Portaria nº 197/2017-PGJ, que concedeu ao Dr. **THIAGO SCARPELLINI VIEIRA**, matrícula nº 001252, Promotor de Justiça, 30 (trinta) dias de férias ordinárias, referente ao exercício de 2016/2017, que seriam usufruídas: 15 (quinze) dias a partir de 19.06.2017 e 15 (quinze) dias convertidos em pecúnia, para que seja considerado o seu gozo da seguinte maneira: 10 (dez) dias a partir de 19.06.2017 e 20 (vinte) dias convertidos em pecúnia, nos termos do parágrafo único do artigo 155, em conformidade com o artigo 153, da Lei Complementar nº 416/2010, Ato Normativo Conjunto nº 027/2013-PGJ-CGMP e suas alterações, sendo o Promotor de Justiça Dr. **ANDERSON YOSHINARI FERREIRA DA CRUZ** o substituto no período (Gedoc nº 000550-001/2017).

Retificar em parte, a Portaria nº 197/2017-PGJ, que concedeu ao Dr. **THIAGO SCARPELLINI VIEIRA**, matrícula nº 001252, Promotor de Justiça, 30 (trinta) dias de férias ordinárias, referente ao exercício de 2016/2017, que seriam usufruídas: 15 (quinze) dias a partir de 27.09.2017 e 15 (quinze) dias convertidos em pecúnia, para que seja considerado o seu gozo da seguinte maneira: 10 (dez) dias a partir de 16.10.2017 e 20 (vinte) dias convertidos em pecúnia, nos termos do parágrafo único do artigo 155, em conformidade com o artigo 153, da Lei Complementar nº 416/2010, Ato Normativo Conjunto nº 027/2013-PGJ-CGMP e suas alterações, sendo o Promotor de Justiça Dr. **ANDERSON YOSHINARI FERREIRA DA CRUZ** o substituto no período (Gedoc nº 000550-001/2017).

Retificar, em parte a Portaria nº 074/2017-PGJ, que concedeu à Dra. **SILVANA CORREA VIANNA**, matrícula nº 001077, Procuradora de Justiça, 15 (quinze) dias de férias ordinárias, referentes ao exercício de 2015/2016, que seriam usufruídas a partir do dia 31.05.2017, para que seja considerado o seu gozo a partir de 04.05.2017, nos termos do parágrafo único do artigo 155, em conformidade com o artigo 153, da Lei Complementar nº 416, de 22 de dezembro de 2010, Ato Normativo Conjunto nº 027/2013-PGJ-CGMP e Ato nº 086/2016-PGJ (Gedoc nº 006619-001/2016).

Retificar, em parte a Portaria nº 074/2017-PGJ, que concedeu à Dra. **SILVANA CORREA VIANNA**, matrícula nº 001077, Procuradora de Justiça, 15 (quinze) dias de férias ordinárias, referentes ao exercício de 2015/2016, que seriam usufruídas: 15 (quinze) dias a partir de 17.10.2017 e 15 (quinze) dias convertidos em pecúnia, para que seja considerado o seu gozo da seguinte maneira: 15 (quinze) dias a partir de 19.05.2017 e 15 (quinze) dias a partir de 08.01.2018 nos termos do parágrafo único do artigo 155, em conformidade com o artigo 153, da Lei Complementar nº 416/2010, Ato Normativo Conjunto nº 027/2013-PGJ-CGMP e Ato nº 086/2016-PGJ (Gedoc nº 006619-001/2017 e nº 000870-001/2017).

Retificar, em parte, a Portaria nº 195/2017-PGJ, que concedeu ao Dr. **CARLOS EDUARDO PACIANOTTO**, matrícula nº 001255, Promotor de Justiça, 04 (quatro) dias de compensação de plantão, realizados nos dias

30 e 31.07.2016 e 27 e 28.08.2016, que seriam usufruídos: 02 (dois) dias a partir de 11.05.2017 e 02 (dois) dias a partir de 13.06.2017, para que seja considerado o gozo de 02 (dois) dias a partir 08.06.2017, sendo o Promotor de Justiça Dr. DANIEL CARVALHO MARIANO o substituto nos períodos (Gedoc nº 000844-001/2017).

Retificar, em parte, a Portaria nº 168/2017-PGJ, que concedeu à Dra. REGILAINE MAGALI BERNARDI CREPALDI, matrícula nº 001192, Promotora de Justiça, 01 (um) dia de compensação de plantão, remanescente do plantão realizado no dia 01.11.2016, que seria usufruído em 13.04.2017, para que seja considerado o seu gozo no dia 23.05.2017, sendo o Promotor de Justiça Dr. MAURO PODEROSO DE SOUZA o substituto nos períodos (Gedoc nº 000447-001/2017).

Registrada. Publicada. Cumpra-se.
Cuiabá, 30 de maio de 2017.

HÉLIO FREDOLINO FAUST

Procurador-Geral de Justiça Adjunto

PORTARIA Nº 434/2017-PGJ

O PROCURADOR-GERAL DE JUSTIÇA ADJUNTO, no uso de suas atribuições legais, RESOLVE:

Retificar, excepcionalmente, por necessidade de serviço, a Portaria n.º 387/2016-PGJ, que concedeu ao Dr. FLÁVIO CEZAR FACHONE, Procurador de Justiça, matrícula nº 001021, 05 (cinco) dias de férias compensatórias, remanescentes do plantão de 20 a 28.12.2009, que seriam usufruídas a partir de 03/07/2017, para que seja considerado o seu gozo em momento oportuno (gedoc n.º 002924-001/2016).

Registrada. Publicada. Cumpra-se.
Cuiabá, 01 de junho de 2017.

HÉLIO FREDOLINO FAUST

Procurador-Geral de Justiça Adjunto

PORTARIA Nº 435/2017-PGJ

O PROCURADOR-GERAL DE JUSTIÇA DO ESTADO DE MATO GROSSO, no uso de suas atribuições legais, RESOLVE:

Designar o Excelentíssimo Senhor Doutor ANDRÉ LUIS DE ALMEIDA, Promotor de Justiça, titular da 24ª Promotoria de Justiça Cível de Cuiabá, para atuar na Sessão Ordinária da Egrégia TURMA DE CÂMARAS CÍVEIS REUNIDAS DE DIREITO PÚBLICO E COLETIVO, a ser realizada no dia 01.06.2017, às 08:30h, no Plenário 03 do Tribunal de Justiça do Estado de Mato Grosso.

Registrada. Publicada. Cumpra-se.
Cuiabá/MT, 31 de maio de 2017.

MAURO BENEDITO POUSO CURVO

Procurador-Geral de Justiça

PORTARIA Nº 436/2017-PGJ

O PROCURADOR-GERAL DE JUSTIÇA ADJUNTO, no uso de suas atribuições legais, RESOLVE: Conceder ao Dr. ADALTO JOSÉ DE OLIVEIRA, matrícula nº 001001, Promotor de Justiça, 30 (trinta) dias de férias individuais, referentes ao exercício de 2013/2014, para serem usufruídos a partir de 03.07.2017, nos termos do parágrafo único do artigo 155, em conformidade com o artigo 153, da Lei Complementar nº 416, de 22 de dezembro de 2010, Ato Normativo Conjunto nº 027/2013-PGJ-CGMP e suas alterações, sendo o Promotor de Justiça Dr. RODRIGO FONSECA COSTA o substituto no período (Gedoc nº 002634-001/2017).

Conceder ao Dr. LEONARDO MORAES GONÇALVES, matrícula nº 001272, Promotor de Justiça, 30 (trinta) dias de férias individuais, referentes ao exercício de 2014/2015, para serem usufruídos a partir de 10.07.2017, nos termos do parágrafo único do artigo 155, em conformidade com o artigo 153, da Lei Complementar nº 416, de 22 de dezembro de 2010, Ato Normativo Conjunto nº 027/2013-PGJ-CGMP e suas alterações, sendo o Promotor de Justiça Dr. FÁBIO PAULO DA COSTA LATORRACA o substituto no período (Gedoc nº 002568-001/2017).

Conceder ao Dr. MAURO BENEDITO POUSO CURVO, matrícula nº 001150, Procurador Geral de Justiça, 30 (trinta) dias de férias ordinárias, referentes ao exercício de 2015/2016, para serem usufruídos da seguinte maneira: 15 (quinze) dias a partir de 24.07.2017 e 15 (quinze) dias convertidos em pecúnia, nos termos do parágrafo único do artigo 155, em conformidade com o artigo 153, da Lei Complementar nº 416, de 22 de dezembro de 2010 e Ato nº 086/2016-PGJ e Ato Normativo Conjunto nº 027/2013-PGJ-CGMP e suas alterações (Gedoc nº 006613-001/2016).

Conceder ao Dr. PAULO ROBERTO JORGE DO PRADO, matrícula nº 001068, Procurador de Justiça, 06 (seis) dias de férias ordinárias, remanescentes ao exercício de 2013/2014, suspensos pela Portaria nº 047/2017-PGJ, para serem usufruídas a partir de 06.04.2017 (Gedoc nº 006730-001/2016).

Conceder ao Dr. PAULO ROBERTO JORGE DO PRADO, matrícula nº 001068, Procurador de Justiça, 30 (trinta) dias de férias individuais, referentes ao exercício de 2014/2015, para serem usufruídas: 15 (quinze) dias a partir de 17.04.2017 e 15 (quinze) dias convertidos em pecúnia,

nos termos parágrafo único do artigo 155, em conformidade com o artigo 153, da Lei Complementar nº 416/2010, Ato Normativo Conjunto nº 027/2013-PGJ-CGMP e suas alterações (Gedoc nº 006730-001/2016).

Retificar, em parte, a Portaria nº 720/2016-PGJ, referente ao substituto do Dr. ALEXANDRE BALAS, matrícula nº 001337, Promotor de Justiça, para considerar a seguinte alteração: ONDE SE LÊ: "...Dra. ALICE CRISTINA DE ARRUDA E SILVA..." LEIA-SE: "...Dr. FÁBIO PAULO DA COSTA LATORRACA..." (Gedoc nº 005848-001/2016).

Retificar, em parte, a Portaria nº 184/2017-PGJ, que concedeu ao Dr. ADRIANO AUGUSTO STREICHER DE SOUZA, matrícula nº 001132, Promotor de Justiça, 30 (trinta) dias de férias ordinárias, referentes ao exercício de 2016/2017, que seriam usufruídas: 15 (quinze) dias a partir de 17.04.2017 e 15 (quinze) dias convertidos em pecúnia, para que seja considerado o seu gozo da seguinte maneira: 10 (dez) dias a partir de 17.04.2017 e 20 (vinte) dias convertidos em pecúnia, nos termos do parágrafo único do artigo 155, em conformidade com o artigo 153, da Lei Complementar nº 416/2010, Ato Normativo Conjunto nº 027/2013-PGJ-CGMP e suas alterações, sendo a Promotora de Justiça Dra. JULIETA DO NASCIMENTO SOUZA a substituta no período (Gedoc nº 001667-001/2017, apenso ao 006339-001/2016).

Retificar, em parte, a Portaria nº 184/2017-PGJ, que concedeu ao Dr. ADRIANO AUGUSTO STREICHER DE SOUZA, matrícula nº 001132, Promotor de Justiça, 30 (trinta) dias de férias ordinárias, referentes ao exercício de 2016/2017, que seriam usufruídas: 15 (quinze) dias a partir de 03.07.2017 e 15 (quinze) dias convertidos em pecúnia, para que seja considerado o seu gozo da seguinte maneira: 10 (dez) dias a partir de 03.07.2017 e 20 (vinte) dias convertidos em pecúnia, nos termos do parágrafo único do artigo 155, em conformidade com o artigo 153, da Lei Complementar nº 416/2010, Ato Normativo Conjunto nº 027/2013-PGJ-CGMP e suas alterações, sendo a Promotora de Justiça Dra. FÂNIA HELENA OLIVEIRA DE AMORIM a substituta no período (Gedoc nº 001667-001/2017, apenso ao 006339-001/2016).

Retificar, em parte, a Portaria nº 184/2017-PGJ, que concedeu ao Dr. CAIO MÁRCIO LOUREIRO, matrícula nº 001254, Promotor de Justiça, 30 (trinta) dias de férias ordinárias, referentes ao exercício de 2016/2017, que seriam usufruídas: 15 (quinze) dias a partir de 17.07.2017 e 15 (quinze) dias convertidos em pecúnia, para que seja considerado o seu gozo da seguinte maneira: 10 (dez) dias a partir de 24.07.2017 e 20 (vinte) dias convertidos em pecúnia, nos termos do parágrafo único do artigo 155, em conformidade com o artigo 153, da Lei Complementar nº 416/2010, Ato Normativo Conjunto nº 027/2013-PGJ-CGMP e suas alterações, sendo o Promotor de Justiça Dr. FRANCISCO GOMES DE SOUZA JUNIOR o substituto no período (Gedoc nº 006608-001/2016).

Retificar, em parte, a Portaria nº 184/2017-PGJ, que concedeu ao Dr. CAIO MÁRCIO LOUREIRO, matrícula nº 001254, Promotor de Justiça, 30 (trinta) dias de férias ordinárias, referentes ao exercício de 2016/2017, que seriam usufruídas: 15 (quinze) dias a partir de 08.01.2018 e 15 (quinze) dias convertidos em pecúnia, para que seja considerado o seu gozo da seguinte maneira: 10 (dez) dias a partir de 10.12.2017 e 20 (vinte) dias convertidos em pecúnia, nos termos do parágrafo único do artigo 155, em conformidade com o artigo 153, da Lei Complementar nº 416, de 22 de dezembro de 2010, Ato Normativo Conjunto nº 027/2013-PGJ-CGMP e suas alterações, sendo o Promotor de Justiça Dr. JOSÉ VICENTE GONÇALVES DE SOUZA o substituto no período (Gedoc nº 006608-001/2016).

Retificar, em parte, a Portaria nº 188/2017-PGJ, referente ao período aquisitivo das férias ordinárias da Dra. ÉLIDE MANZINI DE CAMPOS, matrícula nº 001245, Promotora de Justiça, para considerar a seguinte alteração: ONDE SE LÊ: "...30 (trinta) dias de férias ordinárias, referentes ao exercício de 2013/2014, para serem usufruídos da seguinte maneira: 15 (quinze) dias a partir de 05.02.2018 e 15 (quinze) dias convertidos em pecúnia..." LEIA-SE: "...30 (trinta) dias de férias ordinárias, referentes ao exercício de 2014/2015, para serem usufruídos da seguinte maneira: 15 (quinze) dias a partir de 05.02.2018 e 15 (quinze) dias convertidos em pecúnia..." (Gedoc nº 006537-001/2016).

Conceder à Dra. ANA LUIZA ÁVILA PETERLINI DE SOUZA, matrícula nº 001141, Promotora de Justiça, 05 (cinco) dias de férias compensatórias, referentes ao plantão de 20.12.2015 a 06.01.2016, para serem usufruídos a partir de 22.05.2017, nos termos do parágrafo único do artigo 153, da Lei Complementar nº 416, de 22 de dezembro de 2010 e Ato Normativo Conjunto nº 027/2013-PGJ-CGMP, sendo o Promotor de Justiça Dr. JOELSON DE CAMPOS MACIEL o substituto no período. (Gedoc nº 002631-001/2017).

Conceder à Dra. EULÁLIA NATÁLIA SILVA MELO, matrícula nº 001295, Promotora de Justiça, 04 (quatro) dias de compensação de plantões, realizados nos dias 23 e 24.07.2016; 03 e 04.09.2016, para serem usufruídos a partir de 22.05.2017, sendo o Promotor de Justiça Dr. WASHINGTON EDUARDO BORRÉRE o substituto no período (Gedoc nº 002536-001/2017).

Conceder ao Dr. MAURO ZAQUE DE JESUS, matrícula nº 001153, Promotor de Justiça, 02 (dois) dias de compensação de plantões, realizados nos

dias 19 e 20.11.2016, para serem usufruídos **a partir de 18.05.2017**, sendo o Promotor de Justiça Dr. **ROBERTO APARECIDO TURIN** o substituto no período (Gedoc nº 002724-001/2017).

Retificar, em parte, a Portaria nº 285/2017-PGJ, que concedeu ao Dr. **WASHINGTON EDUARDO BORRÉRE**, matrícula nº 001263, Promotor de Justiça, 03 (três) dias de **compensação de plantões**, remanescentes dos dias 07.08.2016; 10 e 11.09.2016, que seriam usufruídos a partir do dia 23.05.2017, para que seja considerado o seu gozo a partir de 17.05.2017, sendo a Promotora de Justiça Dra. **EULÁLIA NATÁLIA MELO** a substituta no período (Gedoc nº 001196-001/2017).

Registrada. Publicada. Cumpra-se.
Cuiabá, 31 de maio de 2017.

HÉLIO FREDOLINO FAUST
Procurador-Geral de Justiça Adjunto

AVISO DE LICITAÇÃO

Edital n.º: 043/2017-MP/PGJ. **Modalidade:** PREGÃO PRESENCIAL PARA REGISTRO DE PREÇOS **Tipo:** MENOR PREÇO. **Data e horário**

da Sessão: 14 de JUNHO de 2017, ÀS 09h00min. Credenciamento: 08h30min. Objeto da Licitação: REGISTRO DE PREÇOS PARA FUTURA E EVENTUAL CONTRATAÇÃO DE EMPRESA ESPECIALIZADA NO FORNECIMENTO DE NOBREAKS PARA CONTINUIDADE DO PROCESSO DE MODERNIZAÇÃO E RENOVAÇÃO DO PARQUE TECNOLÓGICO, conforme especificações constantes no edital e seus anexos. **LOCAL DA SESSÃO PÚBLICA DE DISPUTAS:** Ministério Público do Estado de Mato Grosso, à Rua Quatro, S/Nº, Centro Político e Administrativo - CPA, CEP 78049-921, Cuiabá, Mato Grosso. **AQUISIÇÃO DO EDITAL:** No site www.mpmt.mp.br (link Licitações), podendo também ser obtido pelo e-mail licitacoes@mpmt.mp.br, ou no Departamento de Aquisições/ Gerência de Licitações, endereço supracitado, em dias úteis, das 8h00 às 11h30 e das 14h00 às 17h30, mediante a apresentação de CD/Pendrive.

Cuiabá-MT, 01 de Junho de 2017.

Luiz Claudio Arruda Moreno

Gerente de Licitações

Ato nº 166/2015-PGJ, DOE/MT de 09.04.2015

DEFENSORIA PÚBLICA

PORTARIA Nº. 447/2017/SDPG

O SEGUNDO SUBDEFENSOR PÚBLICO-GERAL DO ESTADO DE MATO GROSSO, por meio de delegação verbal do Defensor Público-Geral para o ato, com fundamento no art. 26, XIII da lei 146/2003, no uso de suas atribuições institucionais, conferidas pela Lei Orgânica da Defensoria Pública do Estado de Mato Grosso (Lei Complementar Estadual n.º 146, de 29 de dezembro de 2003), a quem compete dirigir a instituição, bem como superintender, coordenar e orientar as atividades dos seus membros, promovendo atos da gestão administrativa, financeira e de pessoal, em conformidade com seu artigo 11, I, III e IX, e

RESOLVE:

Art.1º CONCEDER ao Defensor Público Fernando Antunes Soubia, matrícula 100518, usufruto de 01(um) dia férias compensatória já usufruída no dia 29.05.2017, referente ao plantão integrado, conforme procedimento nº 248997/2017.

Art.2º CONCEDER a Servidora Juliana Moimaz Ferraz, matrícula 100940, usufruto de 03(três) dias de férias compensatórias a serem usufruídas nos dias 12.04.2017 a 14.06.2017, referente a trabalhos realizados junto a Justiça Eleitoral pleito 2016, conforme procedimento nº 274605/2017.

Art.3º CONCEDER ao Servidor Fernando Anjolino Rumania, matrícula 101006, usufruto de 08(oito) dias de férias compensatórias a serem usufruídas nos dias 30.05.2017 a 02.06.2017 e 09.06.2017, 12.06.2017 a 14.06.2017, referente ao plantão integrado, conforme procedimento nº 276735/2017.

Art.4º CONCEDER ao Servidor Sylvio Feitosa de Freitas, matrícula 100900, usufruto de 01(um) dia de férias compensatória a ser usufruída no dia 09.06.2017, referente ao plantão integrado, conforme procedimento nº 275389/2017.

Art.5º CONCEDER a Servidora Andressa Andrade, matrícula 100640, usufruto de 03(três) dias de férias compensatórias a serem usufruídas nos dias 19.06.2017 a 21.06.2017, referente ao plantão integrado e referente a trabalhos realizados junto a justiça eleitoral no pleito de 2016, conforme procedimento nº 274139/2017.

Art.6º CONCEDER a Servidora Cláudia Maciel Santos Leão, matrícula 100993, usufruto de 04(quatro) dias de férias compensatórias a serem usufruídas nos dias 09.06.2017, 12.06.06.2017 a 14.06.2017, referente ao plantão integrado conforme procedimento nº 277342/2017.

Art.7º CONCEDER ao Servidor João Paulo do Prado Leão, matrícula 100447, usufruto de 04(quatro) dias de férias compensatórias a serem usufruídas nos dias 09.06.2017, 12.06.2017 a 14.06.2017, referente ao plantão integrado, conforme procedimento nº 277341/2017.

Cuiabá/MT, 1º de junho de 2017.

(Original Assinado)

Caio Cezar Buin Zumioti
Segundo Subdefensor Público-Geral do Estado

PORTARIA Nº. 448/2017/SDPG

O SEGUNDO SUBDEFENSOR PÚBLICO-GERAL DO ESTADO DE MATO GROSSO, por meio de delegação verbal do Defensor Público-Geral para o ato, com fundamento no art. 26, XIII da lei 146/2003, no uso de suas atribuições institucionais, conferidas pela Lei Orgânica da Defensoria Pública do Estado de Mato Grosso (Lei Complementar Estadual n.º 146, de 29 de dezembro de 2003), a quem compete dirigir a instituição, bem como superintender, coordenar e orientar as atividades dos seus membros, promovendo atos da gestão administrativa, financeira e de pessoal, em conformidade com seu artigo 1º, I, III e IX, e

CONSIDERANDO a decisão proferida no procedimento nº 276874/2017;

RESOLVE:

Art. 1º - ALTERAR a Escala de Plantão dos Servidores Comissionados para suprir os trabalhos inerentes aos motoristas terceirizados, acompanhando os Defensores Públicos e Assistentes Jurídicos Plantonistas da área Cível, conforme abaixo:

De 03.06 e 04.06.2017	Bruno Cordeiro Cidade
De 10.06 e 11.06.2017	Wagner Gomes dos Santos

Art. 2º. Esta Portaria entra em vigor na data de sua publicação, revogando as disposições em contrário.

Cuiabá/MT, 31 de maio de 2017.

(Original Assinado)

Caio Cezar Buin Zumioti
Segundo Subdefensor Público-Geral do Estado

PORTARIA Nº. 449/2017/SDPG

O SEGUNDO SUBDEFENSOR PÚBLICO-GERAL DO ESTADO DE MATO GROSSO, por meio de delegação verbal do Defensor Público-Geral para o ato, com fundamento no art. 26, XIII da lei 146/2003, no uso de suas atribuições institucionais, conferidas pela Lei Orgânica da Defensoria Pública do Estado de Mato Grosso (Lei Complementar Estadual n.º 146, de 29 de dezembro de 2003), a quem compete dirigir a instituição, bem como superintender, coordenar e orientar as atividades dos seus membros, promovendo atos da gestão administrativa, financeira e de pessoal, em conformidade com seu artigo 11, I, III e IX, e

CONSIDERANDO a comunicação efetuada pelo i. Defensor Público Erico Ricardo da Silveira, por meio de ofício 20/2017/Coor- Colider referente a Escala de Plantão do Núcleo da Defensoria Pública de Colider;

CONSIDERANDO decisão proferida no procedimento nº 276326/2017;

RESOLVE:

Art. 1º - ESTABELECE Escala de Plantão Integrado dos Defensores Públicos e Assistentes Jurídicos em atuação no Núcleo de Colider, nos períodos abaixo:

DATA	DEFENSOR (A) PÚBLICO (A)	ASSISTENTE JURÍDICO (A)
De 15.06 e 16.06.2017	Juliane Andrade Pereira	
De 30.06 a 02.07.2017	Juliane Andrade Pereira	
De 07.07 a 09.07.2017	Tânia Luzia Vizeu Fernandes	
De 14.07 a 15.07.2017	Juliane Andrade Pereira	
De 21.07 a 22.07.2017	Tânia Luzia Vizeu Fernandes	
De 28.07 a 30.07.2017	Juliane Andrade Pereira	
De 04.08 a 06.08.2017	Tânia Luzia Vizeu Fernandes	
De 11.08 a 13.08.2017	Erico Ricardo da Silveira	Jhonny Almeida Passareli
De 18.08 a 20.08.2017	Tânia Luzia Vizeu Fernandes	
De 25.08 a 27.08.2017	Juliane Andrade Pereira	
De 01.09 a 03.09.2017	Erico Ricardo da Silveira	Jhonny Almeida Passareli
De 07.09 a 10.09.2017	Juliane Andrade Pereira	
De 15.09 a 17.09.2017	Juliane Andrade Pereira	
De 22.09 a 24.09.2017	Juliane Andrade Pereira	
De 29.09 a 01.10.2017	Erico Ricardo da Silveira	Jhonny Almeida Passareli
De 06.10 a 08.10.2017	Tânia Luzia Vizeu Fernandes	
De 12.10 a 15.10.2017	Tânia Luzia Vizeu Fernandes	
De 20.10 a 22.10.2017	Erico Ricardo da Silveira	Jhonny Almeida Passareli
De 27.10 a 29.10.2017	Tânia Luzia Vizeu Fernandes	
De 02.11 a 05.11.2017	Juliane Andrade Pereira	
De 10.11 a 12.11.2017	Erico Ricardo da Silveira	Jhonny Almeida Passareli
De 17.11 a 19.11.2017	Juliane Andrade Pereira	
De 24.11 a 26.11.2017	Tânia Luzia Vizeu Fernandes	

Art. 2º. Esta Portaria entra em vigor na data de sua publicação, revogando as disposições em contrário.

Cuiabá/MT, 31 de maio de 2017.

(Original Assinado)

Caio Cezar Buin Zumioti

Segundo Subdefensor Público-Geral do Estado

PORTARIA Nº.450/2017/SDPG

O SEGUNDO SUBDEFENSOR PÚBLICO-GERAL DO ESTADO DE MATO GROSSO, por meio de delegação verbal do Defensor Público-Geral para o ato, com fundamento no art. 26, XIII da lei 146/2003, no uso de suas atribuições institucionais, conferidas pela Lei Orgânica da Defensoria Pública do Estado de Mato Grosso (Lei Complementar Estadual n.º 146, de 29 de dezembro de 2003), a quem compete dirigir a instituição, bem como superintender, coordenar e orientar as atividades dos seus membros, promovendo atos da gestão administrativa, financeira e de pessoal, em conformidade com seu artigo 11, I, III e IX.

CONSIDERANDO a informação contida por meio de Ofício nº 261/2017/DPDTR. Do i. Defensor Público Denis Thomaz Rodrigues referente a escala de Plantão Integrado da Defensoria Pública, na microrregião de Jaciara, Juscimeira e Dom Aquino;

CONSIDERANDO a decisão proferida no Procedimento nº. 276194/2017;

RESOLVE:

Art. 1º - ESTABELECE a Escala de Plantão Integrado dos Defensores Públicos e Assistentes Jurídicos em atuação na microrregião: Jaciara, Juscimeira e Dom Aquino, conforme tabela abaixo:

ESCALA DE PLANTÃO INTEGRADO MICRORREGIÃO: JACIARA/JUSCIMEIRA E DOM AQUINO		
DATA	DEFENSOR PÚBLICO	ASSISTENTE JURÍDICO
De 02.06 a 04.06.2017	Dr. Denis Thomaz Rodrigues	João Gabriel F. do N. Silva
De 09.06 a 11.06.2017	Dra. Thais Cristina F. Borges	Caroline Aparecida Mathis
De 16.06 a 18.06.2017	Dr. Denis Thomaz Rodrigues	João Gabriel F. do N. Silva
De 23.06 a 25.06.2017	Dra. Thais Cristina F. Borges	Caroline Aparecida Mathis
De 30.06 a 02.07.2017	Dr. Denis Thomaz Rodrigues	João Gabriel F. do N. Silva
De 07.07 a 09.07.2017	Dra. Thais Cristina F. Borges	Caroline Aparecida Mathis
De 14.07 a 16.07.2017	Dr. Denis Thomaz Rodrigues	João Gabriel F. do N. Silva
De 21.07 a 23.07.2017	Dra. Thais Cristina F. Borges	Caroline Aparecida Mathis
De 28.07 a 30.07.2017	Dr. Denis Thomaz Rodrigues	João Gabriel F. do N. Silva
De 04.08 a 06.08.2017	Dra. Thais Cristina F. Borges	Caroline Aparecida Mathis
De 11.08 a 13.08.2017	Dr. Denis Thomaz Rodrigues	João Gabriel F. do N. Silva
De 18.08 a 20.08.2017	Dra. Thais Cristina F. Borges	Caroline Aparecida Mathis
De 25.08 a 27.08.2017	Dr. Denis Thomaz Rodrigues	João Gabriel F. do N. Silva

Art. 2º - Esta Portaria entra em vigor na data de sua publicação, revogando as disposições contrárias.

Cuiabá/MT, 31 de maio de 2017.

(Original Assinado)

Caio Cezar Buin Zumioti

Segundo Subdefensor Público-Geral do Estado

PORTARIA Nº. 451/2017/SDPG

O SEGUNDO SUBDEFENSOR PÚBLICO-GERAL DO ESTADO DE MATO GROSSO, por meio de delegação verbal do Defensor Público-Geral para o ato, com fundamento no art. 26, XIII da lei 146/2003, no uso de suas atribuições institucionais, conferidas pela Lei Orgânica da Defensoria Pública do Estado de Mato Grosso (Lei Complementar Estadual n.º 146, de 29 de dezembro de 2003), a quem compete dirigir a instituição, bem como superintender, coordenar e orientar as atividades dos seus membros, promovendo atos da gestão administrativa, financeira e de pessoal, em conformidade com seu artigo 11, I, III e IX.e

CONSIDERANDO decisão proferida no procedimento nº 275374/2017;

RESOLVE:

Art. 1º. Conceder a Defensora Pública Alessandra Maria Ezaki, afastamento do Núcleo da Defensoria Pública de Sinop nos dias 27 a 30 de junho de 2017, com objetivo de participar do encontro Nacional de Defensores Públicos sobre o Tribunal do Júri, na cidade de Florianópolis/SC.

Art. 2º. Esta Portaria entra em vigor na data de sua publicação.

Cuiabá/MT, 31 de maio de 2017.

(Original Assinado)
Caio Cezar Buin Zumioti
 Segundo Subdefensor Público-Geral do Estado

PORTARIA Nº. 452/2017/SDPG

O SEGUNDO SUBDEFENSOR PÚBLICO-GERAL DO ESTADO DE MATO GROSSO, por meio de delegação verbal do Defensor Público-Geral para o ato, com fundamento no art. 26, XIII da lei 146/2003, no uso de suas atribuições institucionais, conferidas pela Lei Orgânica da Defensoria Pública do Estado de Mato Grosso (Lei Complementar Estadual n.º 146, de 29 de dezembro de 2003), a quem compete dirigir a instituição, bem como superintender, coordenar e orientar as atividades dos seus membros, promovendo atos da gestão administrativa, financeira e de pessoal, em conformidade com seu artigo 11, I, III e IX, e

CONSIDERANDO a informação contida por meio de Ofício nº 012/2017/COORD-CIV-ROO do Defensor Público Valdenir Luiz Pereira onde solicita a alteração da escala de plantão de Defensores Públicos atuantes no Núcleo de Rondonópolis;

CONSIDERANDO a decisão proferida através do Procedimento nº 275373/2017;

RESOLVE:

Art. 1º - Alterar a Escala de Plantão dos Defensores Públicos em atuação no Núcleo de Rondonópolis/MT, no período de 06/01/2017 a 14/07/2017, conforme tabela abaixo:

ESCALA DE PLANTÃO RONDONÓPOLIS/MT			
DATA	DEFENSORES PÚBLICOS	ASSISTENTE JURÍDICO (A)	
De 12/04 a 20/04/2017	Dr. Maicom Alan Fraga Vendruscolo	Guilherme Varga de Freitas	
De 05/05 a 12/05/2017	Dra. Adriana da Silva Rodrigues	Luciana Venâncio da Silva	
De 12/05 a 19/05/2017	Dra. Monica Balbino Cajango	Marco Aurélio Benevenuto Kromberg	
De 19/05 a 26/05//2017	Dr. Maicom Alan Fraga Vendruscolo	Guilherme Varga de Freitas	
De 26/05 a 28/05/2017	Dra. Melissa Rodrigues Gonçalves Vicentim	Kassio Barbosa da Silva	
De 29/05 a 02/06/2017	Dra. Melissa Rodrigues Gonçalves Vicentim	Jacqueline de Souza Guiro	
De 02/06 a 04/06/2017	Dr. Valdenir Luiz Pereira	Jacqueline de Souza Guiro	
De 05/06 a 09/06/2017	Dr. Valdenir Luiz Pereira	Kassio Barbosa da Silva	
De 07/07 a 14/07/2017	Dr. Vinicius Willian Ishy Fuzaro	Jacqueline de Souza Guiro	

Art. 2º. Esta Portaria entra em vigor na data de sua publicação, com efeitos retroativos a partir de 12/04/2017, revogando as disposições em contrário.

Cuiabá/MT, 31 de maio de 2017.

(Original Assinado)
Caio Cezar Buin Zumioti
 Segundo Subdefensor Público-Geral do Estado

PORTARIA Nº. 453/2017/SDPG
O SEGUNDO SUBDEFENSOR PÚBLICO-GERAL DO ESTADO DE MATO GROSSO, por meio de delegação verbal do Defensor Público-Geral para o ato, com fundamento no art. 26, XIII da lei 146/2003, no uso de suas atribuições institucionais, conferidas pela Lei Orgânica da Defensoria Pública do Estado de Mato Grosso (Lei Complementar Estadual n.º 146, de 29 de dezembro de 2003), a quem compete dirigir a instituição, bem como superintender, coordenar e orientar as atividades dos seus membros, promovendo atos da gestão administrativa, financeira e de pessoal, em conformidade com seu artigo 11, I, III e IX,e

CONSIDERANDO a informação contida no ofício de nº 97/DP/JCM/2017 enviado pela Defensora Pública Thais Cristina Ferreira Borges onde informa que no dia 14.06/2017 é feriado Municipal na Cidade de Dom Aquino, nos termos do Decreto Municipal de nº 045/2017

CONSIDERANDO decisão proferida no procedimento nº. 281020/2017;

RESOLVE:

Art. 1º - Suspender o expediente no Núcleo da Defensoria Pública de Dom Aquino, no dia 14 de junho de 2017 (quarta-feira).

Art. 2º - A presente Portaria entra em vigor na data de sua publicação.

Cuiabá/MT, 1º de junho de 2017.

(Original Assinado)
Caio Cezar Buin Zumioti
 Segundo Subdefensor Público-Geral

ATO Nº. 274/2017

O DEFENSOR PÚBLICO-GERAL DO ESTADO DE MATO GROSSO, no uso da atribuição que lhe confere o art.11, inciso V da Lei Complementar nº. 146 de 29 de dezembro de 2003 resolve **nomear** a partir de 1º de junho de 2017 **DÉBORA PINHEIRO DA SILVA LIMA**, no cargo em comissão DPNE-II de Assistente Técnica da Defensoria Pública do Estado de Mato Grosso, nos termos do art.45, inciso I da Lei Complementar nº. 04 de 15 de outubro de 1990.

Cuiabá/MT, 1º de Junho de 2017.

(Original Assinado)
Silvio Jeferson de Santana
 Defensor Público-Geral do Estado

ATO Nº. 275/2017

O DEFENSOR PÚBLICO-GERAL DO ESTADO DE MATO GROSSO, no uso da atribuição que lhe confere o art.11, inciso V da Lei Complementar nº. 146 de 29 de dezembro de 2003 resolve **nomear** a partir de 1º de junho de 2017 **CLEITIANE LAURA DIAS ASCARI**, no cargo em comissão DPNE-II de Assistente Técnica da Defensoria Pública do Estado de Mato Grosso, nos termos do art.45, inciso I da Lei Complementar nº. 04 de 15 de outubro de 1990.

Cuiabá/MT, 1º de Junho de 2017.

(Original Assinado)
Silvio Jeferson de Santana
 Defensor Público-Geral do Estado

ATO Nº. 276/2017

DEFENSOR PÚBLICO-GERAL DO ESTADO DE MATO GROSSO, no uso da atribuição que lhe confere o art.11, inciso V da Lei Complementar nº. 146 de 29 de dezembro de 2003 resolve **nomear** a partir de 02.06.2017 **FABIANA OLIVEIRA TERRA** no cargo em comissão DPNE-II de Assistente Jurídica da Defensoria Pública do Estado de Mato Grosso, fazendo constar sua atuação junto a Defensora Pública **JULIANE ANDRADE PEREIRA**.

Cuiabá/MT, 1º de junho de 2017.

(Original Assinado)
Silvio Jeferson de Santana
 Defensor Público-Geral do Estado

ATO Nº. 277/2017

DEFENSOR PÚBLICO-GERAL DO ESTADO DE MATO GROSSO, no uso da atribuição que lhe confere o art.11, inciso V da Lei Complementar nº. 146 de 29 de dezembro de 2003 resolve **nomear** a partir de 02.06.2017 ANA FLÁVIA ARAUJO FREGATO no cargo em comissão DPNE-II de Assistente Jurídica da Defensoria Pública do Estado de Mato Grosso, fazendo constar sua atuação junto a Defensora Pública **TÂNIA LUZIA VIZEU FERNANDES**.

Cuiabá/MT, 1º de junho de 2017.

(Original Assinado)

Silvio Jeferson de Santana
Defensor Público-Geral do Estado

ATO Nº. 278/2017

DEFENSOR PÚBLICO-GERAL DO ESTADO DE MATO GROSSO, no uso da atribuição que lhe confere o art.11, inciso V da Lei Complementar nº. 146 de 29 de dezembro de 2003 resolve **nomear** a partir de 05.06.2017 DIEGO QUEIROZ DA SILVA no cargo em comissão DPNE-II de Assistente Jurídica da Defensoria Pública do Estado de Mato Grosso, fazendo constar sua atuação junto ao Defensor Público **VINÍCIUS WILLIAM ISHY FUZARO**.

Cuiabá/MT, 1º de junho de 2017.

(Original Assinado)

Silvio Jeferson de Santana
Defensor Público-Geral do Estado

PODER LEGISLATIVO

AL

ASSEMBLÉIA LEGISLATIVA

AVISO DE RESULTADO PARCIAL DO PREGÃO PRESENCIAL PARA

REGISTRO DE PREÇOS

Pregão Presencial Registro de Preços 07/2017
Contratante: Assembleia Legislativa do Estado de Mato Grosso - CNPJ 03.929.049/0001-11
Objeto: Registro de preços para futura e eventual contratação de empresa especializada no fornecimento de material de expediente.

EMPRESA VENCEDORA	CNPJ	LOTES
ACAO COMERCIO E SERVIÇOS DE MOVEIS E IMFORMATICA LTDA ME - EPP	16.793.330/0001-11	29
ELIANE CLEMENTINO CARNAUBA-ME	12.248.430/0001-06	11
		15
ELIFRANCIS IND. COM. GRAFICA E EDITORA LTDA-ME -	08.866.744/0001-03	21
		4
GRAFFITE COMERCIO E REPRESENTAÇÕES LTDA - EPP	22.063.815/0001-52	7
		10
		17
		18
		27
N. A. VIANA EIRELI - ME	20.676.898/0001-20	23
		24
ORIGINAL PAPELARIA E SERVIÇOS LTDA - EPP -	05.774.463/0001-24	6
R. MERLIM ROCHA DA SILVA-ME - CNPJ:	14.837.580/0001-80	2
		8
		12
SIMONE CRISTINA RODRIGUES - ME	25.073.418/0001-50	1
		9
		13
		14
		16
SITUAÇÕES DIVERSAS	FRACASSADO	03
	SUSPENSO	5
	FRACASSADO	19
	SUSPENSO	22
	SUSPENSO	25
	SUSPENSO	26
	SUSPENSO	28
	SUSPENSO	30

Vigência: 12 meses
Cuiabá-MT 19/05/2017
Assinam:
Presidente: Dep. Eduardo Botelho
1º Secretário: Dep. Guilherme Maluf
Representantes das empresas

AVISO DE LICITAÇÃO

PREGÃO PRESENCIAL Nº 017/2017

A Assembleia Legislativa do Estado de Mato Grosso, por meio do seu Pregoeiro Oficial, torna pública a realização de sessão pública de licitação, para recebimento de propostas e documentação de habilitação, referente ao PREGÃO PRESENCIAL Nº 017/2017.

OBJETO: REGISTRO DE PREÇOS PARA LOCAÇÃO DE EXTINTORES DE INCÊNDIO, COM VISTAS À MINISTRAR CURSOS DE FORMAÇÃO DE BRIGADA DE INCÊNDIO NO ÂMBITO DA ASSEMBLEIA LEGISLATIVA DO ESTADO DE MATO GROSSO - MT, DE ACORDO COM AS ESPECIFICAÇÕES TÉCNICAS E CONDIÇÕES ESTABELECIDAS NO EDITAL E SEUS ANEXOS, ESPECIALMENTE ANEXO I - TERMO DE REFERÊNCIA Nº 055/2017-SAPI.

Data: 14/06/2017
Horário: 08h30min.
Local: Auditório Deputado Licínio Monteiro na Sede da Assembleia Legislativa do Estado de Mato Grosso - Edifício Gov. Dante Martins de Oliveira. End. Avenida André Antônio Maggi, S/N, Setor A, CPA, Cuiabá/MT.
Edital disponível no site: www.al.mt.gov.br > Portal Transparência/SIC > Licitação > Pregão
Informações: Superintendência do Grupo Executivo de Licitações - Telefones (65) 3313 - 6222/ 6412 - horário: Segunda à Sexta das 08:00 às 18:00h (horário local).

Cuiabá-MT, 01 de junho de 2017.

WOLNEI AFONSO DE SOUSA FILHO

Pregoeiro Oficial

AVISO DE LICITAÇÃO

PREGÃO PRESENCIAL Nº 018/2017

A Assembleia Legislativa do Estado de Mato Grosso, por meio do seu Pregoeiro Oficial, torna pública a realização de sessão pública de licitação, para recebimento de propostas e documentação de habilitação, referente ao PREGÃO PRESENCIAL Nº 018/2017.

OBJETO: REGISTRO DE PREÇOS PARA FUTURA E EVENTUAL CONTRATAÇÃO DE EMPRESA ESPECIALIZADA NO FORNECIMENTO E INSTALAÇÃO DE LUMINÁRIAS E LÂMPADAS TIPO LED, NO COMPLEXO DA ASSEMBLEIA LEGISLATIVA DO ESTADO DE MATO GROSSO - ALMT, COMPEENDENDO A RETIRADA E DESCARTE DAS LÂMPADAS ATUAIS FLUORESCENTES E REATORES E LIMPEZA DAS LUMINÁRIAS EXISTENTES, NO EDIFÍCIO SEDE DA ASSEMBLEIA

LEGISLATIVA DO ESTADO DE MATO GROSSO - MT, DE ACORDO COM AS ESPECIFICAÇÕES TÉCNICAS E CONDIÇÕES ESTABELECIDAS NO EDITAL E SEUS ANEXOS, ESPECIALMENTE ANEXO I - TERMO DE REFERÊNCIA Nº 0172/2016-SAPI.

Data: 19/06/2017

Horário: 08h30min.

Local: Auditório Deputado Licínio Monteiro na Sede da Assembleia Legislativa do Estado de Mato Grosso - Edifício Gov. Dante Martins de Oliveira. End. Avenida André Antônio Maggi, S/N, Setor A, CPA, Cuiabá/MT. **Edital disponível no site:** www.al.mt.gov.br > Portal Transparência/SIC > Licitação > Pregão

Informações: Superintendência do Grupo Executivo de Licitações - Telefones (65) 3313 - 6222/ 6412 - horário: Segunda à Sexta das 08:00 às 18:00h (horário local).

Cuiabá-MT, 01 de junho de 2017.

WOLNEI AFONSO DE SOUSA FILHO
Pregoeiro Oficial

LEI Nº 10.540, DE 31 DE MAIO DE 2017.

Autor: Tribunal de Justiça

Dispõe sobre a revisão geral anual das tabelas de subsídio dos Servidores do Poder Judiciário do Estado de Mato Grosso para o exercício de 2017.

O PRESIDENTE DA ASSEMBLEIA LEGISLATIVA DO ESTADO DE MATO GROSSO, no desempenho da atribuição conferida pelo art. 42, § 8º, da Constituição Estadual, promulga a seguinte Lei:

Art. 1º Esta Lei fixa o percentual de reajuste, para o exercício de 2017, das tabelas de subsídios dos Servidores do Poder Judiciário do Estado de Mato Grosso, previstas no art. 40 da Lei nº 8.814, de 15 de janeiro de 2008.

Art. 2º A revisão geral das tabelas de subsídios dos Servidores do Poder Judiciário do Estado de Mato Grosso, para o exercício de 2017, dar-se-á a partir de 1º de maio de 2017, no percentual de 6,58% (seis inteiros vírgula cinquenta e oito por cento).

Art. 3º As despesas resultantes da execução desta Lei serão suportadas por dotação orçamentária própria, suplementada, se necessário.

Art. 4º Esta Lei entra em vigor na data de sua publicação, com efeitos a partir de 1º de maio de 2017.

Assembleia Legislativa do Estado, em Cuiabá, 31 de maio de 2017.

Original assinado: Dep. Eduardo Botelho - Presidente

LEI Nº 10.541, DE 31 DE MAIO DE 2017.

Autor: Tribunal de Justiça

Altera dispositivo da Lei nº 8.814, de 15 de janeiro de 2008, que institui o Sistema de Desenvolvimento de Carreiras e Remuneração (SDCR) dos Servidores do Poder Judiciário do Estado de Mato Grosso, e dá outras providências.

O PRESIDENTE DA ASSEMBLEIA LEGISLATIVA DO ESTADO DE MATO GROSSO, no desempenho da atribuição conferida pelo art. 42, § 8º, da Constituição Estadual, promulga a seguinte Lei:

Art. 1º Fica alterado o § 3º e acrescentados os §§ 4º e 5º ao art. 40 da Lei nº 8.814, de 15 de janeiro de 2008, com a seguinte redação:

“Art. 40 (...)

(...)

§ 3º A data-base de revisão geral anual das tabelas de subsídios dos servidores do Poder Judiciário dar-se-á no mês de maio de cada ano, por meio de lei específica, devendo ser adotado o INPC para a sua recomposição.

§ 4º O servidor cujo subsídio ultrapassar o maior subsídio da tabela de sua carreira será enquadrado na última classe e nível desta, devendo o valor excedente ser pago como Vantagem Pessoal Nominalmente Identificada - VPNI, que será gradualmente absorvida pelos aumentos concedidos às carreiras.

§ 5º Sobre o valor da VPNI incidirá apenas a revisão geral anual concedida, nos termos do § 3º deste artigo.”

Art. 2º Esta Lei entra em vigor na data de sua publicação.

Assembleia Legislativa do Estado, em Cuiabá, 31 de maio de

2017.

Original assinado: Dep. Eduardo Botelho - Presidente

LEI Nº 10.542, DE 31 DE MAIO DE 2017.

Autor: Tribunal de Justiça

Altera dispositivo da Lei nº 10.250, de 31 de dezembro de 2014, que “institui o Programa de incentivo à graduação de servidores efetivos do Poder Judiciário do Estado de Mato Grosso, com o respectivo pagamento de contraprestação pecuniária, de natureza indenizatória, a servidores efetivos do Poder Judiciário do Estado de Mato Grosso que não possuem curso superior”, e dá outras providências.

O PRESIDENTE DA ASSEMBLEIA LEGISLATIVA DO ESTADO DE MATO GROSSO, no desempenho da atribuição conferida pelo art. 42, § 8º, da Constituição Estadual, promulga a seguinte Lei:

Art. 1º Esta Lei altera o valor do auxílio-graduação dos servidores do Poder Judiciário do Estado de Mato Grosso.

Art. 2º O § 1º do art. 2º da Lei nº 10.250, de 31 de dezembro de 2014, passa a vigorar com a seguinte redação:

“Art. 2º (...)

§ 1º A verba indenizatória de que trata o *caput* deste artigo será concedida em cota única mensal no valor de R\$ 600,00 (seiscentos reais).

(...)

Art. 3º Esta Lei entra em vigor na data de sua publicação, com efeitos a partir de 31 de dezembro de 2016.

Assembleia Legislativa do Estado, em Cuiabá, 31 de maio de

2017.

Original assinado: Dep. Eduardo Botelho - Presidente

PODER EXECUTIVO MUNICIPAL

PREFEITURA MUNICIPAL DE ÁGUA BOA

PREFEITURA MUNICIPAL DE ÁGUA BOA

PREGÃO ELETRÔNICO PARA REGISTRO DE PREÇO 006/2017

A Prefeitura Municipal de Água Boa, estado de Mato Grosso, através de sua Pregoeira Oficial, nomeada pelo Decreto nº. 3042/2017, comunica aos interessados que será aberta licitação na modalidade de Pregão Eletrônico, que será regida pelo Decreto nº. 1738/2005 e pela Lei nº. 10.520 de 17 de julho de 2.002, com aplicação subsidiária da Lei nº. 8.666/93 e suas alterações posteriores e demais disposições aplicáveis.

MODALIDADE: Pregão Eletrônico para Registro de Preço nº. 006/2017.
OBJETO: Futura e Eventual Aquisição de Equipamentos e Material Permanente para Secretaria de Saúde, Prefeitura de Água Boa-MT, de

acordo com os termos e especificações deste edital e seus anexos.

DATA: 21/06/2017.

HORÁRIO DE BRASÍLIA: 08h30min.

ENDEREÇO ELETRÔNICO: www.comprasgovernamentais.gov.br

O Edital contendo as instruções estará à disposição dos interessados na sede da Prefeitura Municipal de Água Boa MT, no horário das 07h30min às 11h30min e das 13h30min às 17h30min horas, no site da prefeitura, www.aguaboa.mt.gov.br, no www.comprasgovernamentais.gov.br e através do e-mail licitacao@aguaboa.mt.gov.br.

Água Boa-MT, 01 de junho de 2017.

Ivania Cezira Volpi
Pregoeira

RESULTADO DE LICITAÇÃO.**MODALIDADE PREGÃO PRESENCIAL 026/2017**

A Prefeitura Municipal de Água Boa, Estado de Mato Grosso, através de seu Pregoeiro, designado pela Portaria nº. 196/2017; torna público o resultado da sessão que se realizou na data de 01/06/2017, licitação na modalidade de Pregão Presencial nº 026/2017, que teve como vencedora dos itens a empresa: **CLEBER JOSE DA SILVA E DIAS -ME**, CNPJ: 01.413.794/0001-88. Água Boa, 01 de junho de 2017. **Marcos da Silva** - Pregoeiro

PREFEITURA MUNICIPAL DE ALTO TAQUARI**TERMO DE RATIFICAÇÃO DE DISPENSA DE LICITAÇÃO Nº011/2017**

O Prefeito Municipal, Senhor Ivan Marion de Borba, tendo em vista as justificativas apresentadas pela Comissão de Licitação e pela Assessoria Jurídica do Município, sobre a contratação direta com dispensa de licitação, fulcrada no § X, do art. 24 da Lei 8.666/93, num total de R\$ 28.296,00 (vinte e oito mil, duzentos e noventa e seis reais), tendo como objeto a locação de um imóvel residencial para atender a Secretária Municipal de Saúde para as instalações da casa de apoio a pacientes em tratamento contra o câncer na cidade de Barretos -SP. Resolve RATIFICAR o presente processo a favor de **IMOBILIÁRIA ROCA LTDA** e ordenar sua publicação em cumprimento ao disposto no art. 26 do supracitado diploma legal. Alto Taquari - MT, 01 de junho de 2017. **Ivan Marion de Borba. Prefeito Municipal.**

PREGÃO PRESENCIAL 030/2017 - EDITAL RESUMIDO

Objeto: Contratação de empresa especializada para prestação de serviços de recapagem e duplagem para atender as Secretarias Municipal de aviação e obras, Secretaria Municipal de Educação e Cultura e Secretaria de Infraestrutura - MT. Abertura às 07h00min (Horário de Mato Grosso) dia 22/06/2017. O edital e seus anexos poderão ser adquiridos na Sede da Prefeitura, das 07h30min às 11h30min e 13:00min às 17:00min, junto ao Pregoeiro ou pelo site: www.altotaquari.mt.gov.br, ou solicitado pelo email: licitacao@altotaquari.mt.gov.br. Informações complementares poderão ser obtidas com o Pregoeiro, em horário comercial, de Segunda a Sexta através dos fones 066-3496-1448/1471 na Prefeitura Municipal de Alto Taquari. Alto Taquari - MT, 01 de junho de 2017 - Raimundo da Silva Carvalho - Pregoeiro.

PREGÃO PRESENCIAL PARA REGISTRO DE PREÇO 027/2017 - EDITAL RESUMIDO

Objeto: contratação de microempresa e/ou microempreendedor individual e empresa de pequeno porte para fornecimento de óleo lubrificante e afins para atender a frota de veículos e maquinários da prefeitura municipal de alto taquari. Abertura às 07h00min (Horário de Mato Grosso) dia 20/06/2017. O edital e seus anexos poderão ser adquiridos na Sede da Prefeitura, das 07:30h às 11:30h e das 13:00h às 17:00h , junto ao Pregoeiro ou pelo site: www.altotaquari.mt.gov.br, ou solicitado pelo email: licitacao@altotaquari.mt.gov.br. Informações complementares poderão ser obtidas com o Pregoeiro, em horário comercial, de Segunda a Sexta através dos fones (066) 3496-1448/1471 ou (66) 98401-6381 na Prefeitura Municipal de Alto Taquari. Alto Taquari - MT, 01 de junho de 2017 - Raimundo da Silva Carvalho - Pregoeiro.

TERMO DE RATIFICAÇÃO DE DISPENSA DE LICITAÇÃO Nº010/2017

O Prefeito Municipal, Senhor Ivan Marion de Borba, tendo em vista as justificativas apresentadas pela Comissão de Licitação e pela Assessoria Jurídica do Município, sobre a contratação direta com dispensa de licitação, fulcrada no § X, do art. 24 da Lei 8.666/93, num total de R\$ 30.000,00 (trinta mil reais), tendo como objeto a locação de um imóvel comercial para atender a Secretária Municipal de Esporte e Lazer para o local de

um Centro Esportivo para práticas de artes marciais e outros.. Resolve RATIFICAR o presente processo a favor de **ISABEL SALVAGNINI** e ordenar sua publicação em cumprimento ao disposto no art. 26 do supracitado diploma legal. Alto Taquari - MT, 01 de junho de 2017. **Ivan Marion de Borba. Prefeito Municipal.**

PREFEITURA MUNICIPAL DE ARIPUANÃ**PREFEITURA MUNICIPAL DE ARIPUANÃ****AVISO DE LICITAÇÃO - PREGÃO PRESENCIAL Nº 028/2017**

A Prefeitura Municipal de Aripuanã-MT, através de seu Pregoeiro, nomeado pela Portaria 9.245/2017, torna público que estará realizando licitação na Modalidade Pregão Presencial do tipo **Menor preço por Item**, regido pela Lei 10.520/02, Decreto Municipal 1.392/08 e subsidiada pela Lei 8.666/93 e suas alterações. **Objeto: Aquisição de veículo usado tipo caminhão basculante destinado a atender as necessidades da Secretaria Municipal de Infraestrutura deste Município.** Início da Sessão: **Dia 29/06/2017, às 08h00min (oito)**, horário local, na sala do Setor de licitações desta Prefeitura. O Edital poderá ser adquirido pelo endereço eletrônico www.prefeituradearipuana.com.br, e alternativamente em via impressa, na Prefeitura Municipal de Aripuanã no horário de 07h00min as 11h00min e das 13h00min as 17h00min ou através do endereço eletrônico licitacao@prefeituradearipuana.com.br. Maiores informações pelo telefone (066) 3565-3900. Aripuanã-MT, 01 de Junho de 2017.

DANIEL BOTONI - PREGOEIRO**ASPLEMAT Publicações 65.3642-6515****PREFEITURA MUNICIPAL DE CAMPO NOVO DO PARECIS****PREFEITURA MUNICIPAL DE CAMPO NOVO DO PARECIS****AVISO DE LICITAÇÃO****EDITAL DE PREGÃO RP 064/2017**

ABERTURA: 19 de junho de 2017. **CRENCIAMENTO:** a partir das 08:00h. **INÍCIO DA SESSÃO:** 19 de junho de 2017 às 08:00 horas. **OBJETO:** : REGISTRO DE PREÇOS para futura e eventual contratação de empresa especializada para prestação de serviços de sonorização de eventos culturais do Município. **LOCAL DA REALIZAÇÃO DO CERTAME:** Sala de Licitações do Paço Municipal Euclides Horst, Av. Mato Grosso 66NE, Campo Novo do Parecis MT. Maiores informações poderão ser obtidas junto a Divisão de Licitações, no Paço Municipal Euclides Horst, ou pelo telefone 65 3382 5147 / 5157, o edital na integra poderá ser retirado pelo site: www.camponovodoparecis.mt.gov.br

Campo Novo do Parecis-MT, 1 de junho de 2017.

Leandro Nery Varaschin. Pregoeiro**K3 Publicações Oficiais (65) 3052-2600****PREFEITURA MUNICIPAL DE CAMPO VERDE****AVISO DO PREGÃO Nº 057/2017**

A Prefeitura Municipal de Campo Verde, através da Comissão Permanente de Licitação, torna público o **REGISTRO DE PREÇO PARA FUTURA E EVENTUAL CONTRATAÇÃO DE EMPRESA QUALIFICADA EM EDIÇÃO DE VÍDEO PARA CAPTURA DE IMAGENS DO MUNICÍPIO, EDIÇÃO DE AUDIOVISUAIS, TAIS COMO: CAMPANHAS INSTITUCIONAIS, PROMOCIONAIS E ORIENTATIVAS, CONVOCAÇÕES E COMUNICADOS À POPULAÇÃO**, na modalidade pregão (presencial) nº **057/2017**, no dia **19 de JUNHO de 2017, às 08:30 horas**, na sede da Prefeitura Municipal de Campo Verde. Retirada do edital www.campoverde.mt.gov.br. Para esclarecimentos: e-mail compras@campoverde.mt.gov.br ou telefone (66) 3419-1244. Em conformidade com a legislação vigente. Campo verde, 01 de junho de 2017.

Ana Carolina S. Braga Blume

Pregoeira

RESULTADO DO PREGÃO 038/2017

A Prefeitura Municipal de Campo Verde torna público o resultado do PREGÃO Nº 038/2017 - Registro de preço para futura e eventual aquisição de gêneros alimentícios que irão compor a cesta básica: a empresa J. SODRÉ DOS SANTOS SILVA - ME, CNPJ 03.349.265/0001-98, sagrou-se vencedora dos lotes 01 e 03, perfazendo o total de R\$ 199.935,00 (cento e noventa e nove mil, novecentos e trinta e cinco reais) e COMERCIAL PAMEX LTDA - ME, CNPJ 16.903.044/0001-61, foi a vencedora do lote 02 com o total de R\$ 59.895,00 (cinquenta e nove mil, oitocentos e noventa e cinco reais). Campo Verde, 01 de junho de 2017. Ana Carolina S. Braga Blume - Pregoeira.

RESULTADO DO PREGÃO 043/2017

A Prefeitura Municipal de Campo Verde torna público o resultado do PREGÃO Nº 043/2017 - Registro de preço para futura e eventual aquisição de suplemento alimentar: a empresa METHA SUPERMERCADO LTDA - ME, CNPJ 08.206.985/0001-18, sagrou-se vencedora dos lotes 01, 10, 13, 15 e 20, totalizando R\$ 76.874,50; enquanto NUTRICENTER DISTRIBUIDORA DE PRODUTOS NUTRICIONAIS E HOSPITALARES LTDA - ME, CNPJ 06.372.763/0001-40, foi vencedora dos lotes 03, 04, 05, 06, 07, 08, 09, 11, 12, 14, 16, 17, 18 e 19, totalizando R\$ 205.675,00. Campo Verde, 01 de junho de 2017. Leila Gubert - Pregoeira.

PREFEITURA MUNICIPAL DE CONQUISTA DOESTE

PREFEITURA MUNICIPAL DE CONQUISTA DOESTE

PUBLICAÇÃO DE RESULTADO DE LICITAÇÃO

PREGÃO PRESENCIAL Nº 014/2017

PROCESSO ADMINISTRATIVO Nº 1296/2017

A PREFEITURA MUNICIPAL DE CONQUISTA D'OESTE torna público, para conhecimentos dos interessados, que a licitação promovida pelo PREGÃO PRESENCIAL Nº. 014/2017, que tem como objeto o REGISTRO DE PREÇO PARA AQUISICAO DE EQUIPAMENTOS E MATERIAIS PERMANENTES PARA AS UNIDADES DE SAUDE DO MUNICIPIO - PROPOSTAS 13891.305000/1150-04 E 13891305000/1160-04 - MINISTERIO DA SAÚDE, teve como vencedoras as empresas: ATI COMERCIO DE MOVEIS E INFORMATICA LTDA EPP, inscrita no CNPJ 12.544.341/0001-07, consignando um valor total de R\$ 52.649,00 (cinquenta e dois mil seiscentos e quarenta e nove reais); CIRURGICA GONÇALVES LTDA EPP inscrita no CNPJ 15.371.628/0001-70, com o valor de R\$ 6.355,00 (seis mil trezentos e cinquenta e cinco reais); JARAGUA MERCANTIL LTDA EPP inscrita no CNPJ 13.390.706/0001-59 com o valor de R\$ 74.075,00 (setenta e quatro mil e setenta e cinco reais); LP COMERCIO E PRESTAÇÃO DE SERVIÇOS LTDA - EPP inscrita no CNPJ 10.832.896/0001-29 com o valor de R\$ 337,70 (trezentos e trinta e sete reais e setenta centavos); RONDOLAB COMERCIO E SERVIÇOS LTDA EPP inscrita no CNPJ 18.964.366/0001-46 com o valor de R\$ 13.460,00 (treze mil quatrocentos e sessenta reais) e SUPERSOFT INFORMATICA LTDA inscrita no CNPJ 03.831.877/0001-12 com o valor de R\$ 46.650,00 (quarenta e seis mil seiscentos e cinquenta reais). Os valores unitários encontram-se registrado na ata do pregão em epigrafe. Validade da ata é de 12 meses.

Conquista D'Oeste, 01 de junho de 2017.

Fernando Roberto de Moraes

Pregoeiro

PREFEITURA MUNICIPAL DE COTRIGUAÇU**PREFEITURA MUNICIPAL DE COTRIGUAÇU****RESULTADO DO PREGÃO 017/2017 PROCESSO 035/2017**

A Prefeitura Municipal de Cotriguaçu/MT, torna público o resultado da Licitação, para conhecimento dos interessados que o Pregão Presencial - SRP nº 017/2017 obteve o seguinte resultado: a empresa ALESSANDRO DONATO MARTINS-ME CNPJ:06.268.339/0001-50 2,5,6,9,13,23,25,27, 28,30,31,36,37,39,40,42,44,47,48,51,52,54,59 valor global R\$ 37.784,00 (trinta e sete mil, setecentos e oitenta e quatro reais) - a empresa GRAFICA GERDAN LTDA CNPJ: 86.939.964/0001-15 vencedor dos itens 3,4,8,10,11,14,15,26,33,35,43,46,49,58,60 valor global R\$ 39.186,00 (trinta e nove mil e cento e oitenta e seis reais) - a empresa RODRIGO JESUINO PADILHA 97337528191 CNPJ: 16.698.725/0001-35 vencedora dos itens 16,17,18,19,20,21,55,56 valor global R\$ 6.470,00 (seis mil, quatrocentos e setenta reais) - a empresa SOZO FORLIN LTDA CNPJ: 00.070.595/0001-51 vencedor dos itens 1,7,12,22,24,29,32,34,38,41,45,50,53,57 valor global R\$ 80.177,00 (oitenta mil, cento e setenta e sete reais) O Processo Administrativo referente à licitação acima se encontra a disposição dos interessados na sala de licitações da referida Prefeitura, localizada na av. 20 de Dezembro, nº 725, Centro, neste município de Cotriguaçu/MT, 01 de Junho de 2017. Venilda Streb Pregoeira da Comissão Especial de Licitação.

PREFEITURA MUNICIPAL DE CURVELÂNDIA**PREFEITURA MUNICIPAL DE CURVELÂNDIA****AVISO DE LICITAÇÃO****PREGÃO PRESENCIAL Nº 011/2017**

A Prefeitura Municipal de Curvelândia-MT, através do Pregoeiro, torna público, que realizará dia 19/06/2017 às 08h30min, o Pregão Presencial, do tipo "Menor Preço por Item", exclusivo para micro e pequenas empresas, cujo objeto é a aquisição de equipamentos para unidade de saúde da família de Curvelândia, conforme proposta nº 11708.596000/1150-01 do ministério da saúde. O edital completo estará à disposição dos interessados no Setor de Licitação, situado na rua São Bernardo nº 523, Centro, Curvelândia-MT, e gratuitamente no site: www.curvelandia.mt.gov.br. Maiores informações, através do e-mail: licitacao@curvelandia.mt.gov.br, ou pelo telefone (65) 3273-1275.

Curvelândia-MT, 01 de junho de 2017.

Gustavo Alves do Carmo. Pregoeiro Oficial**K3 Publicações Oficiais (65) 3052-2600****PREFEITURA MUNICIPAL DE DOM AQUINO****PREFEITURA MUNICIPAL DE DOM AQUINO****AVISO DE LICITAÇÃO****PREGÃO PRESENCIAL Nº 007/2017**

Objeto: Registro de Preços para futura e eventual aquisição de ar condicionados, todos de primeira linha e instalados conforme condições e especificações, constante neste edital e seus anexos. Data: 13/06/2017. Horário: credenciamento às 08h00min e às 08h30min horas abertura do Pregão (horário de Mato Grosso).Local: Sala de Reuniões, na sede desta Prefeitura Municipal de Dom Aquino - MT, situada na Avenida Cuiabá, n.º 143, centro, Município de Dom Aquino-MT. O Edital e informações na sede da mesma, no horário normal de expediente (07:00 às 13:00) ou pelos fones (0xx66) 3451-1127/1202, ou e-mail: licitacaopmda@gmail.com. Dom Aquino-MT, 31 de Maio de 2017.

ANTONIO MARCOS DE OLIVEIRA. Pregoeiro Oficial**K3 Publicações Oficiais (65) 3052-2600**

PREFEITURA MUNICIPAL DE GAÚCHA DO NORTE

PREFEITURA MUNICIPAL DE GAÚCHA DO NORTE
AVISO DE LICITAÇÃO
PROCEDIMENTO ADMINISTRATIVO Nº 038/2017 PREGÃO
PRESENCIAL /SRP - Nº 022/2017

O município de Gaúcha do Norte/MT, através de seu Pregoeiro Oficial, torna público o Registro de Preços para eventual locação de **BRINQUEDOS INFLÁVEIS ENTRE OUTROS COM MONITORES** para a 8ª Feira Cultural, nas quantidades, qualidades e condições descritas e especificadas no Anexo I - Termo de Referência, deste instrumento convocatório. **Para da Secretaria Municipal de Educação**, na modalidade **Pregão Presencial /SRP** no dia 13/06/2017 às 07:30h00min (Horário de Cuiabá/MT) na sala de licitações. Este pregão será regido pela Lei Federal 10.520/2002, com aplicação subsidiária da Lei nº. 8.666/93, suas alterações e demais disposições aplicáveis. A retirada do edital será disponibilizada na sede do paço municipal das 07h00min as 11h00min e 13h00min as 17h00min, ou no site www.gauchadonorte.mt.gov.br e no e-mail licitacaogauchadonorte@gmail.com. Gaúcha do Norte, 31 de maio de 2017.

Paulo César Régis da Silva - Pregoeiro Oficial

PREFEITURA MUNICIPAL DE GUIRATINGA

PREFEITURA MUNICIPAL DE GUIRATINGA
AVISO DE LICITAÇÃO
PREGÃO ELETRÔNICO "SRP" N.º 003/2017

O município de **GUIRATINGA-MT**, através do Pregoeiro, torna público que realizará licitação na modalidade **PREGÃO ELETRÔNICO** objetivando o **REGISTRO DE PREÇOS PARA FUTURA E EVENTUAL AQUISIÇÃO DE MEDICAMENTOS DE USO GERAL PARA A FARMÁCIA BÁSICA DO MUNICÍPIO**, conforme descrição no Anexo I do Edital, a sessão pública acontecerá no dia **21 de junho de 2017**, no site www.portaldecompraspublicas.com.br. O Edital completo encontra-se disponível no site supramencionado e no site oficial da Prefeitura Municipal de Guiratinga: www.guiratinga.mt.gov.br, e ainda poderá ser solicitado através do e-mail: licitacao@guiratinga.mt.gov.br. Maiores informações poderão ser obtidas no Setor de Licitações da Secretaria Municipal de Administração e Finanças, situada na Av. Rotary Internacional, n.º 944, Bairro Santa Maria Bertila, CEP: 78.760-000 ou pelo telefone: (66) 3431-1441. Guiratinga/MT, 01 de junho de 2017.

MARCUS VINÍCIUS SILVA DIAS - Pregoeiro - Portaria n.º 136/2017

ASPLEMAT Publicações

PREFEITURA MUNICIPAL DE IPIRANGA DO NORTE**PREFEITURA MUNICIPAL DE IPIRANGA DO NORTE****AVISO DE ADESAO AS ATAS DE REGISTRO DE PREÇOS 002/2017**

(A a X) COMO PARTICIPANTE - PREGÃO ELETRÔNICO N.º 001/2017
REGISTRO DE PREÇOS N.º 002/2017 - CONSÓRCIO PÚBLICO DE
SAÚDE VALE DO TELES PIRES

A Comissão Permanente de licitações do Município de Ipiranga do Norte - MT nomeada pela portaria 001/2017, torna público que atendendo a solicitação da Secretaria Municipal de Saúde e a competente autorização do senhor prefeito municipal procedeu à adesão (como participante) as Atas de Registros de Preços 002/2017 (A a X) - Pregão Eletrônico n.º 002/2017 - DETENTORA: Consórcio Público De Saúde Vale Do Teles Pires - OBJETO: **"Registro de Preços para futura contratação de pessoa jurídica para fornecimento de medicamentos para atender as demandas dos municípios integrantes deste consórcio"**.

Ipiranga do Norte - MT, 01 de Junho de 2017.

MARCELO JARDEL BRESOLIN. Presidente da CPL

K3 Publicações Oficiais (65) 3052-2600

PREFEITURA MUNICIPAL DE ITAÚBA

PORTARIA Nº 0139/2017

"INSTITUI A COMISSÃO JULGADORA DO CONCURSO DE PROJETO EM CONFORMIDADE COM ESPECIFICAÇÕES CONTIDAS NO EDITAL DO PROCESSO LICITATÓRIO SOB MODALIDADE CONCURSO DE PROJETO Nº 001/2017".

O EXMO. PREFEITO MUNICIPAL DE ITAÚBA, ESTADO DE MATO GROSSO SR. VALCIR DONATO, NO USO DAS ATRIBUIÇÕES LEGAIS QUE LHE SÃO CONFERIDAS POR LEI:

RESOLVE:

Art. 1º Constituir a Comissão Julgadora dos Projetos, em conformidade com as Especificações contidas no Edital do Processo Licitatório sob Modalidade Concurso de Projeto nº 001/2017,

Art. 2º A Comissão citada no artigo anterior será composta por 3 (três) membros:

- 1) **ANTONIO FERREIRA DE OLIVEIRA NETO** - Secretário Municipal de Gestão Pública - Presidente
- 2) **LÚCIO MORELATO**- Gerente de Convênios Projetos - Membro
- 3) **JANAINA PINHAS NANTES** - Secretária Adjunta de Saúde - Membro

O Presidente da Comissão será substituído em suas ausências e impedimentos eventuais pelo segundo nomeado.

Art. 3º Esta Portaria entra em vigor na data de sua publicação, revogadas as disposições em contrário.

Itaúba - MT, 01 de Junho de 2017.

VALCIR DONATO

PREFEITO MUNICIPAL

Registre-se, Publique-se, Cumpra-se.

PUBLICADA E AFIXADA NO MURAL DESTA PREFEITURA MUN. NO

PERÍODO DE 01/06/2017 a 01/06/2017.

PREFEITURA MUNICIPAL DE ITUIQUIRA**RESULTADO DE LICITAÇÃO**

PROCESSO ADMINISTRATIVO Nº 014/2017

PREGÃO PRESENCIAL Nº 008/2017

A Prefeitura Municipal de Itiquira, situada na Avenida Lúcio Mendonça Primo, 621, Conjunto Habitacional Arco Íris II, através da senhora Juliane Presotto, pregoeira, torna público para conhecimento dos interessados que na licitação citada objetivando **REGISTRO DE PREÇOS PARA FUTURA E EVENTUAL CONTRATAÇÃO DE EMPRESAS PARA FORNECIMENTO DE CARGAS DE GASES MEDICINAIS, A FIM DE ATENDER ÀS NECESSIDADES DA SECRETARIA MUNICIPAL DE SAÚDE**, do tipo menor preço por item, obteve o seguinte resultado: **BONATTI COMÉRCIO**

DE OXIGÊNIO E FERRAMENTAS LTDA - ME, CNPJ nº 11.496.251/0001-25, sagrou-se vencedora com o valor total de **R\$ 177.060,00 (cento e setenta e sete mil e sessenta reais)**.

Itiquira/MT, 01 de junho de 2017.

Juliane Presotto
Pregoeira

RESULTADO DE LICITAÇÃO

PROCESSO ADMINISTRATIVO Nº 015/2017

PREGÃO PRESENCIAL Nº 009/2017

A Prefeitura Municipal de Itiquira, situada na Avenida Lúcio Mendonça Primo, 621, Conjunto Habitacional Arco Íris II, através da senhora Juliane Presotto, pregoeira, torna público para conhecimento dos interessados que na licitação citada objetivando **REGISTRO DE PREÇOS PARA FUTURA E EVENTUAL AQUISIÇÃO DE COMBUSTÍVEIS A FIM DE ATENDER A DEMANDA DAS SECRETARIAS MUNICIPAIS**, do tipo menor preço, sob forma de julgamento de maior percentual de desconto por item, obteve o seguinte resultado: **AUTO POSTO FILÓ LTDA, CNPJ nº 15.347.446/0001-64** sagrou-se vencedora dos seguintes itens com seus respectivos percentuais de desconto: item 1: 1,70% e item 3: 0,84% e **V.N.I COMÉRCIO DE COMBUSTÍVEIS LTDA, CNPJ nº 09.007.714/0001-04** sagrou-se vencedora dos seguintes itens com seus respectivos percentuais de desconto: item 02: 0,82% e item 04: 3,50%.

Itiquira/MT, 01 de junho de 2017.

Juliane Presotto
Pregoeira

PROCESSO ADMINISTRATIVO Nº 018/2017
AVISO DE ADESÃO A ATA DE REGISTRO DE PREÇO

ADESÃO Nº 001/2017 A ATA DE REGISTRO DE PREÇOS Nº 037/2016 DA PREFEITURA MUNICIPAL DE NOVA BANDEIRANTES/MT

O prefeito da Prefeitura Municipal de Itiquira - MT, no uso de suas atribuições legais, torna público que aderiu a Ata de Registro de Preços nº 037/2016 do Pregão Presencial nº 051/2016, Processo Administrativo nº 071/2016 da Prefeitura Municipal de Nova Bandeirantes/MT no dia 01/06/2017, contratando a empresa **SAGA COMÉRCIO E SERVIÇO TECNOLOGIA E INFORMÁTICA LTDA - ME**, inscrita no CNPJ sob o nº 05.870.713/0001-20, para a **CONTRATAÇÃO DE EMPRESA PARA PRESTAÇÃO DE SERVIÇOS COM SISTEMA ÚNICO ESPECIALIZADA EM GERENCIAMENTO ELETRÔNICO DE COMBUSTÍVEL COM SIS/APLIC (LEIAUTE ATUAL) COM CONTROLE DE NOTAS DE EMPENHOS VIA WEB COM UTILIZAÇÃO DE CARTÕES MAGNÉTICOS OU COM CHIP, INTEGRADO RASTREAMENTO VEICULAR POR GPRS E SATELITAL COM CHIP MWLTI OPERADORA INTEGRADO COM DIÁRIO DE BORDO ON-LINE PARA ATENDER AS NECESSIDADES DAS SECRETARIAS DO MUNICÍPIO DE ITIQUIRA - MT**, no valor total de **Valor total: R\$ 100.500,00 (cem mil e quinhentos reais)**, nos termos do Art. 6º do Decreto nº 7.892, de 23 de Janeiro de 2013.

Itiquira - MT, 01 de junho de 2017.

Humberto Bortolini
Prefeito Municipal

PREFEITURA MUNICIPAL DE JACIARA

PREFEITURA MUNICIPAL DE JACIARA
RESULTADO DE LICITAÇÃO - PREGÃO N.º 018/2017

A Prefeitura Municipal de Jaciara - MT, através do Pregoeiro nomeado, torna público que, referente ao **PREGÃO n.º 018/2017** foram vencedoras as empresas **C. ROBERTO SILVA COMERCIO** ao valor global de R\$ 131.416,00 (Cento e trinta e um mil, quatrocentos e dezesseis reais), **COMERCIAL LUAR EIRELI - EPP** ao valor global de R\$ 342.067,60 (Trezentos e quarenta e dois mil, sessenta e sete reais e sessenta centavos), **JEAN C. R. SILVA COMERCIO - ME** ao valor global de R\$ 500.096,78 (Quinhentos mil, noventa e seis reais e setenta e oito centavos), **WANDER DA SILVA COSTA COMERCIO - ME** ao valor global de R\$ 49.404,00 (Quarenta e nove mil, quatrocentos e quatro reais), **COMERCIAL PAMEX LTDA - ME** ao valor global de R\$ 608.384,00 (Seiscentos e oito mil, trezentos e oitenta e quatro reais), **NUTRICENTER DISTRIBUIDORA DE PRODUTOS NUTRICIONAIS E HOSPITALARES LTDA - ME** ao valor global de R\$ 11.750,00 (Onze mil, setecentos e cinquenta reais), **MOREIRA - COMÉRCIO DE PRODUTOS ALIMENTÍCIOS LTDA - EPP** ao valor global de R\$ 103.841,80 (Cento e três mil, oitocentos e quarenta e um reais e oitenta centavos), **FÊNIX COMÉRCIO DE ALIMENTOS LTDA** ao valor global de R\$ 285.731,70 (Duzentos e oitenta e cinco mil, setecentos e trinta e um reais e setenta centavos) e **J. SODRÉ DOS SANTOS SILVA MÁXIMO - ME** ao valor global de R\$ 194.086,00 (Cento e noventa e quatro mil e oitenta e seis reais), conforme Relatório Geral de Sessões. Jaciara-MT, 01 de junho de 2017.

TIAGO RODRIGO ZENKNER. Pregoeiro

K3 Publicações Oficiais (65) 3052-2600

PREFEITURA MUNICIPAL DE JUSCIMEIRA

AVISO DE CHAMAMENTO PUBLICO 1/2017

OBJETO: Aquisição de gêneros alimentícios da agricultura familiar e do empreendedor familiar rural, para o preparo da alimentação escolar das Escolas Municipais. **Data e Hora para Credenciamento:** 21-06-2017 às 13:00 horas **LOCAL:** Auditório da Prefeitura. Interessados em adquirir o Edital deverão retirar junto ao setor de Licitações pelo e-mail pmjuscimeira.licitacao@gmail.com

Juscimeira-MT, 29 de Maio de 2017.

Genizalva Assunção - Presidente

PREFEITURA MUNICIPAL DE LAMBARI DOESTE

PREFEITURA MUNICIPAL DE LAMBARI D'OESTE
AVISO DE LICITAÇÃO - PREGÃO PRESENCIAL Nº. 029/2017

A Prefeitura Municipal de Lambari D'Oeste / MT, em 01 de junho de 2017, através da Comissão Permanente de Licitação e de sua Pregoeira torna público para conhecimento dos interessados, que realizará no dia 14 de JUNHO de 2017 às 09:00 hs, a licitação na modalidade de PREGÃO PRESENCIAL Nº. 029/2017, cujo objeto é **AQUISIÇÃO DE FORNECIMENTO DE HOSPEDAGEM E REFEIÇÃO ALMOÇO E JANTAR TIPO SELF-SERVICE, POR QUILO, MARMITEX E FORNECIMENTO DE REFEIÇÃO PRATO PRONTO, SOB A FORMA DE FORNECIMENTO PARCELADO PARA ATENDER AS NECESSIDADES DA PREFEITURA MUNICIPAL DE LAMBARI D'OESTE**, a pasta contendo o Edital completo e seus anexos encontram-se a disposição dos interessados no email: licitacao@lambaridoeste.mt.gov.br e no Telefone (65) 3228 - 1178 ou no horário de expediente desta Prefeitura. Lambari D'Oeste/MT em 01 de JUNHO de 2017.

RIVONETE COELHO DA SILVA - PREGOEIRA

ASPLEMAT Publicações 65.3642-6515

PREFEITURA MUNICIPAL DE MARCELÂNDIA**RATIFICAÇÃO DE DISPENSA DE LICITAÇÃO Nº 003/2017**

O Sr. ARNÓBIO VIEIRA DE ANDRADE, Prefeito Municipal de Marcelândia, Estado de Mato Grosso, comunica a quem possa interessar que após a análise detalhada dos elementos constantes dos autos, RATIFICOU, conforme disposto no art. 26 da Lei 8666/93, com fulcro no Artigo 24, Inciso X da Lei Federal 8.666/93 e alterações, a DISPENSA DE LICITAÇÃO a favor da contratação da Sra. **Sonia Maria de Oliveira Rezende**, portadora do CPF/MF nº 581.725.131-00, objetivando a locação de 01 (um) Imóvel em alvenaria, localizado na Rua Jaci Paraná, esquina com Av. Col. José Bianchini, nº 968, centro, no Município de Marcelândia-MT, para abrigar a instalação e funcionamento dos cursos de Bacharelado em Direito e Bacharelado em Agronomia através da UNEMAT, no município de Marcelândia/MT, no período de **01/06/2017 a 31/05/2018**, perfazendo o valor total da contratação em R\$ 36.000,00 (trinta e seis Mil Reais).

Marcelândia/MT, 01 de Junho de 2017.

ARNÓBIO VIEIRA DE ANDRADE

Prefeito Municipal

PUBLIQUE - S E

PREFEITURA MUNICIPAL DE MATUPÁ**AVISO DE RESULTADO - PREGÃO PRESENCIAL - Nº. 039/2017 -**

A Prefeitura Municipal de Matupá, através da equipe de pregoeiro (a), comunica a todos os interessados que realizou no dia 26 de maio de 2017 às 08h00min na sede da Prefeitura Municipal, o "PREGÃO PRESENCIAL PARA CONTRATAÇÃO DE EMPRESAS ESPECIALIZADAS EM DECORAÇÃO, LOCAÇÃO DE ILUMINAÇÃO E LOCAÇÃO DE CLIMATIZADORES EM COMEMORAÇÃO AS FESTIVIDADES DO ANIVERSÁRIO DO MUNICÍPIO DE MATUPÁ/MT", aonde sagrou-se vencedoras as Licitantes FABULAR METALURGICA LTDA - ME, inscrita no CNPJ sob o nº 04.339.402/0001-76 para os lotes 01 e 03 com valor total de R\$ 41.800,00 e ADILSON LEMUNIE 79381316953, inscrita no CNPJ sob o nº 24.346.643/0001-50 para o lote 02 com valor total de R\$ 3.215,00. Maiores informações podem ser solicitadas pelo e-mail atendimento@matupa.mt.gov.br ou junto à sede da Prefeitura Municipal localizada da Av. Hermínio Ometto, 101, ZE-022, fones (66) 3595-3100 das 07h00min às 11h00min. Matupá - MT, 01 de junho de 2017. VIVIANE PIMENTEL DE LIMA DOS SANTOS - Pregoeira Substituta-

EXTRATO DE DISPENSA DE LICITAÇÃO Nº 008/2017

A Prefeitura Municipal de Matupá, através da Comissão Permanente de Licitação, comunica a todos os interessados que realizou no dia 01 DE JUNHO DE 2017 o PROCESSO DE DISPENSA DE LICITAÇÃO PARA DESLOCAMENTO DE POSTES EM ATENDIMENTO A SECRETARIA DE OBRAS, URBANISMO E TRANSPORTES, onde se contratou a Empresa PETINE E PETINE LTDA devidamente inscrita no CNPJ sob o nº. 07.386.288/0001-23 e Inscrição Estadual nº13305742-9 com um valor total de R\$ 16.660,00. O processo tem Fundamento Legal no Art. 24, Inciso II da Lei Federal 8.666/1993, suas alterações posteriores e Lei Municipal nº 1002/2017. Maiores Informações junto à sede da Prefeitura Municipal localizada da Av. Hermínio Ometto, 101, ZE-022, Fones (66) 3595-3100 das 07h00min às 11h00min. Matupá - MT, 01 de Junho de 2017. CRISTIANA PEREIRA SERRA LOPES

- Presidente da Comissão Permanente de Licitação-

PREFEITURA MUNICIPAL DE NOVA MUTUM

AVISO DE PUBLICAÇÃO - Pregão Presencial nº 046/2017 - Objeto: contratação de serviços para transporte dos resíduos sólidos domiciliares e comerciais coletados nas estações de transbordo da Comunidade Pontal do Marape e Distrito de Ranchão. Tipo: Menor preço por item - Data de

abertura: 14 de junho de 2017. Horário: 08:00 horas - Local: Av. Mutum, nº 1.250 N, Centro, N. Mutum - MT. Edital e anexos: Deverá ser retirado pelo e-mail licitacao@novamutum.mt.gov.br, ou no site do município, ou telefone ** 65 3308 5400 - Horário de atendimento: Das 7:00 as 11:00 e das 13:00 as 17:00 horas. Nova Mutum - MT, 01 de junho de 2017.

Sérgio Vítor Alves Rodrigues

Pregoeiro

AVISO DE CANCELAMENTO - PREGÃO PRESENCIAL Nº 044/2017

O município de Nova Mutum - MT, comunica o cancelamento do Pregão Presencial nº 044/2017, o qual trata da aquisição de ferramentas, de material elétrico, hidráulico e de construção, por conveniência administrativa e pela necessidade de adequação do termo de referência. Nova Mutum - MT, 01 de junho de 2017.

Sérgio Vítor Alves Rodrigues

Presidente da CPL

PREFEITURA MUNICIPAL DE NOVA SANTA HELENA

PREFEITURA MUNICIPAL DE NOVA SANTA HELENA - MT

EDITAL DE PUBLICAÇÃO

AVISO DE LICITAÇÃO

MODALIDADE: PREGÃO PRESENCIAL Nº 024/2017. TIPO: MENOR PREÇO POR ITEM. A Prefeitura Municipal de Nova Santa Helena - MT, através de seu Pregoeiro, torna público, para conhecimento dos interessados, que fará realizar licitação na modalidade de PREGÃO PRESENCIAL, com data de abertura prevista para o dia 14 de Junho de 2017, às 08h00min, na sala de licitações da Prefeitura Municipal de Nova Santa Helena/MT, tendo como objeto Contratação de Empresa para Prestação de Serviços de Arbitragem e Aquisição de Uniforme, Conforme Especificações e Condições Constantes no Termo de Referência, no Edital e seus anexos. O Edital completo está à disposição dos interessados, gratuitamente, na Prefeitura Municipal de Nova Santa Helena-MT - Comissão Permanente de Licitação, sito na Paço Municipal José Gabriel Lorca s/n - Nova Santa Helena/MT e no site www.novasantahelena.mt.gov.br. E email: licitacao@novasantahelena.mt.gov.br.

Nova Santa Helena/MT, em 01 de Junho de 2017.

EDIVALDO MOREIRA DA SILVA

Pregoeiro Oficial

RC PUBLICAÇÕES 66 9 9994-3338

PREFEITURA MUNICIPAL DE NOVO SÃO JOAQUIM**AVISO DE LICITAÇÃO****PREGÃO PRESENCIAL N.º 20/2017****TIPO: MENOR PREÇO POR LOTE**

A PREFEITURA MUNICIPAL DE NOVO SÃO JOAQUIM-MT, através do seu **PREGOEIRO**, torna público, que fará realizar licitação na modalidade **PREGÃO PRESENCIAL**, do tipo **MENOR PREÇO POR LOTE**, às **09h00 horas (Brasília) do dia 20 de Junho de 2017**, na sala de Licitações da Prefeitura Municipal de Novo São Joaquim - Mato Grosso, conforme descrito neste edital e seus anexos, de conformidade com as Leis 10.520/2002, 8.666/93. O **credenciamento** será feito das **08h30 às 09h00**. Os envelopes contendo a Proposta de Preços, Documentos de Habilitação e seus Anexos deverão ser entregues ao Pregoeiro até às **09h00 horas (Brasília) do dia 20 de Junho de 2017**. **OBJETO DA LICITAÇÃO: REGISTRO DE PREÇOS PARA FUTURA EVENTUAL CONTRATAÇÃO DE EMPRESA PARA EXECUÇÃO DE SERVIÇOS DE MÃO DE OBRA PARA EFETUAR SERVIÇOS DE MANUTENÇÃO E REPAROS MECÂNICOS NOS VEÍCULOS E MÁQUINAS DA PREFEITURA MUNICIPAL DE NOVO SÃO**

JOAQUIM, CONFORME ESPECIFICAÇÕES DO ANEXO I - TERMO DE REFERÊNCIA DO EDITAL. RETIRADA DO EDITAL: sites: www.novosaojoaquim.mt.gov.br e Sala de Licitações da Prefeitura Municipal de Novo São Joaquim, das 08h00 às 17h00. **INFORMAÇÕES:** Pelo Telefone **(0**66)3479-1158.**

Novo São Joaquim - MT, 01 de Junho de 2017.

GERALDO PEREIRA DA SILVA SOBRINHO
Pregoeiro Oficial

PREFEITURA MUNICIPAL DE PONTES E LACERDA

PREFEITURA MUNICIPAL DE PONTES E LACERDA - MT

AVISO DE RETIFICAÇÃO

TOMADA DE PREÇOS N.005/2017

PROCESSO N.200/2017 PUBLICADO NO DIARIO OFICIAL DA UNIÃO EDIÇÃO 101 SESSÃO 3, PAG 215, DATA DE 29 DE MAIO DE 2017 - ONDE SE LE AVISO TOMADA DE PREÇOS N.º 004/2017-PMPL LEIA - SE AVISO TOMADA DE PREÇOS N.005/2017-PMPL

Pontes e Lacerda, em 30 de maio de 2017.

MARIA APARECIDA MAGNA DE SOUZA
Presidente da Comissão de Licitação.

AVISO PREGÃO N.062/2017 - PMPL

REGISTRO DE PREÇOS

(PROCESSO N.211/2017-PMPL)

PREGÃO Nº. 062/2017 Regido pela Lei nº. 10.520/2002 e pelo Decreto nº. 137/2014. Subsidiariamente, pela Lei 8.666/1993. OBJETO: CONTRATAÇÃO DE EMPRESA PARA FORNECIMENTO DE PRODUTOS DE PANIFICAÇÃO PARA ATENDER AS NECESSIDADES DAS UNIDADES ADMINISTRATIVAS DO MUNICÍPIO DE PONTES E LACERDA/MT. CREDENCIAMENTO: das 08h30m às 09h do dia 19 de junho 2017. INICIO DA SESSÃO: às 09h do dia 19 de junho de 2017 - Aquisição do Edital no site: www.ponteselacerda.mt.gov.br (website: Licitação pregão) - Fone/fax: (65) 3266-2534 e (65) 3266-2716. LOCAL DA AUDIÊNCIA PÚBLICA: SALA DE PREGÃO, DA PREFEITURA DE PONTES E LACERDA, sito à Av. Marechal Rondon, 522, centro em Pontes e Lacerda/MT. Pontes e Lacerda/MT, 01 de junho de 2017.

Lucélia Martos Alves - Pregoeira
AVISO PREGÃO N.063/2017 - PMPL
REGISTRO DE PREÇOS
(PROCESSO N.212/2017-PMPL)

PREGÃO Nº. 063/2017 Regido pela Lei nº. 10.520/2002 e pelo Decreto nº. 137/2014. Subsidiariamente, pela Lei 8.666/1993. OBJETO: CONTRATAÇÃO DE EMPRESA PARA PRESTAÇÃO DE SERVIÇOS DE MANUTENÇÃO HIDRÁULICA, ELÉTRICA E ALVENARIA PARA ATENDER AS NECESSIDADES DAS UNIDADES ADMINISTRATIVAS DO MUNICÍPIO DE PONTES E LACERDA/MT. CREDENCIAMENTO: das 08h30m às 09h do dia 20 de junho 2017. INICIO DA SESSÃO: às 09h do dia 20 de junho de 2017 - Aquisição do Edital no site: www.ponteselacerda.mt.gov.br (website: Licitação pregão) - Fone/fax: (65) 3266-2534 e (65) 3266-2716. LOCAL DA AUDIÊNCIA PÚBLICA: SALA DE PREGÃO, DA PREFEITURA DE PONTES E LACERDA, sito à Av. Marechal Rondon, 522, centro em Pontes e Lacerda/MT. Pontes e Lacerda/MT, 01 de junho de 2017.

Lucélia Martos Alves - Pregoeira

PREFEITURA MUNICIPAL DE SANTO ANTÔNIO DE LEVERGER

PROCESSO ADMINISTRATIVO 049/2017
PREGÃO PRESENCIAL N.º 018/2017 - SRP
AVISO DE LICITAÇÃO

A Prefeitura Municipal de Santo Antonio do Leverger - MT, através da sua Pregoeira Oficial, torna público aos interessados, que fará licitação

na modalidade Pregão Presencial, objetivando o **REGISTRO DE PREÇO PARA FUTURA E/OU EVENTUAL CONTRATAÇÃO DE EMPRESA ESPECIALIZADA NA PRESTAÇÃO DE SERVIÇOS DE LOCAÇÃO DE MAQUINAS PESADAS ,CAMINHÕES, CAMIONETES E VEÍCULOS TIPO ECONÔMICO**, observado as especificações contidas no Termo de Referencia do edital e em seus anexos.

A sessão será realizada às 09h00min do dia 20 de Junho de 2017, na sala de Licitações da Prefeitura Municipal.

O referido Edital encontra-se disponível na íntegra no Setor de Licitações. Os interessados poderão retirar gratuitamente no site da prefeitura municipal, através do endereço www.leverger.mt.gov.br, ou solicitar ao Setor de Licitações pelo e-mail licitacao@leverger.mt.gov.br.

Santo Antonio do Leverger - MT, 01 de junho de 2017.

Lidiane Batista de Rezende Pregoeira
Portaria 008/GP/2017

PREFEITURA MUNICIPAL DE SÃO JOSÉ DOS QUATRO MARCOS

EXTRATO DO CONTRATO Nº 47/2017, CONTRATANTE: Prefeitura Municipal de São José dos Quatro Marcos - MT, inscrita no CNPJ nº 15.024.029/0001-80, sediada na Av. Dr. Guilherme Pinto Cardoso, e a Empresa: **DELFORNO & DELFORNO LTDA - EPP**, inscrita no CNPJ sob o nº 05.705.519/0001-99, sediada na Avenida São Paulo, nº 1279, Centro, na cidade de São José dos Quatro Marcos-MT, neste ato representada pelo seu sócio proprietário o **Sr. Wander José Delforno**, portador do CPF sob o nº 968.531.401-25. Objeto do presente contrato: Aquisição de Tonners. Valor global de **R\$ 23.278,30** (Vinte e Três Mil Duzentos e Setenta e Oito Reais e Trinta Centavos).

EXTRATO DO CONTRATO Nº 48/2017, CONTRATANTE: Prefeitura Municipal de São José dos Quatro Marcos - MT, inscrita no CNPJ nº 15.024.029/0001-80, sediada na Av. Dr. Guilherme Pinto Cardoso, e a Empresa: **ATI COMERCIO DE MOVEIS E INFORMATICA LTDA - EPP**, inscrita no CNPJ sob o nº 12.544.341/0001-07, sediada na Rua Coronel José Dulce, nº 105, Centro, na cidade de Cáceres -MT, neste ato representada pelo seu sócio proprietário o **Sr. Marcos Roberto Fernandes**, portador do CPF sob o nº 514.679.681-53. Objeto do presente contrato: Aquisição de Tonners. Valor global de **R\$ 19.151,00** (Dezenove Mil Cento e Cinquenta e Um Reais).

EXTRATO DO CONTRATO Nº 50/2017, CONTRATANTE: Prefeitura Municipal de São José dos Quatro Marcos - MT, inscrita no CNPJ nº 15.024.029/0001-80, sediada na Av. Dr. Guilherme Pinto Cardoso, e a Empresa: **TECTONER DO BRASIL LTDA - EPP**, inscrita no CNPJ sob o nº 03.209.573/0001-18, sediada na Rua Comandante Costa, nº 814, Centro, na cidade de Cuiabá-MT, neste ato representada pelo seu sócio proprietário **Sr. Raul Cezar Salvador**, portador do CPF sob o nº 027.941.569-93. Objeto do presente contrato: Aquisição de Tonners. Valor global de **R\$ 25.970,30** (Vinte e Cinco Mil Novecentos e Setenta Reais e Trinta Centavos).

EXTRATO DO CONTRATO Nº 49/2017, CONTRATANTE: Prefeitura Municipal de São José dos Quatro Marcos - MT, inscrita no CNPJ nº 15.024.029/0001-80, sediada na Av. Dr. Guilherme Pinto Cardoso, e a Empresa: **GRAFFITE COMERCIO E REPRESENTAÇÕES LTDA - EPP**, inscrita no CNPJ sob o nº 22.063.815/0001-52, sediada na Avenida Couto Magalhães, nº 1889, Centro Norte, na cidade de Várzea Grande-MT, neste ato representada pela **Sra. Glacyele Pacheco da Silva**, portadora do CPF sob o nº 031.509.611-06. Objeto do presente contrato: Aquisição de Tonners. Valor global de **R\$ 14.984,00** (Quatorze Mil Novecentos e Oitenta e Quatro Reais).

PREFEITURA MUNICIPAL DE SINOP**AVISO DE LICITAÇÃO****PREGÃO PRESENCIAL Nº 28/2017 SRP 34/2017**

A Prefeitura Municipal de Sinop/MT torna público que fará realizar licitação na modalidade PREGÃO PRESENCIAL Nº 28/2017 SRP 34/2017. TIPO: Menor Preço Global. OBJETO: **Contratação de empresa especializada em prestação de serviços de consultoria e assessoria relacionadas com a apuração do índice de participação do ICMS do Estado, atendendo solicitação da Secretaria Municipal de Planejamento, Finanças e Orçamento.** ABERTURA DA SESSÃO: 21/06/2017 às 09h00min (horário de Brasília/DF). LOCAL: Secretaria Municipal de Administração, Rua das Avencas, 1.491, Setor Comercial, Sinop/MT. Íntegra do edital: www.sinop.mt.gov.br/transparencia e www.portaldecompraspublicas.com.br. Informações: (66) 3517-5298/3520-7272/3520-7523. Sinop/MT, 01 de junho de 2017.

MARCELLO PAVAN

Pregoeiro - Portaria nº 379/2017

AVISO DE LICITAÇÃO**TOMADA DE PREÇOS Nº 003/2017**

A Prefeitura Municipal de Sinop/MT informa que fará realizar no dia 22 de junho de 2017, às 08h00min (horário Local), licitação na modalidade Tomada de Preços do tipo Menor Preço - Empreitada Por Preço Global, destinada a **Contratação de empresa especializada para serviços de readequação de rede de distribuição de energia elétrica de baixa tensão com fornecimento e instalação do posto de transformação 225kva para atender as necessidades da escola municipal de educação básica Rodrigo Damasceno na cidade de Sinop/Mt.** O edital poderá ser obtido na sede da Secretaria Municipal de Administração junto ao Departamento de Licitações, situado a Rua das Avencas, 1491, Setor Comercial, de segunda à sexta-feira, das 07h00min às 13h00min e no site <http://www.sinop.mt.gov.br/transparencia/licitacao>, informações poderão ser obtidas através dos telefones: (66) 3517-5298/3520-7272. A visita técnica poderá ser realizada até o último dia que antecede a abertura do certame, devendo ser marcada com antecedência na Secretaria Municipal de Educação, por intermédio do fone (66) 3511- 3707, das 07h00min às 13h00min. Sinop/MT, 01 de junho de 2017.

José Carlos Pessoa

Presidente da C. P. L.

Portaria nº 378/2016

EXTRATO DE CONTRATO nº 014/2017 de 30/05/2017

CONTRATO N.º 014/2017 - OBJETO: contratação de empresa especializada para execução das obras de pavimentação asfáltica, drenagem de águas pluviais, sinalização viária e passeio público com acessibilidade no Bairro Jardim São Paulo, na cidade de Sinop/MT. CONTRATADA: PISSINATTI EMPREENDIMENTOS LTDA, CNPJ/MF Nº 05.841.963/0001-31. VALOR TOTAL: R\$ 2.754.789,75 (dois milhões, setecentos e cinquenta e quatro mil, setecentos e oitenta e nove reais e setenta e cinco centavos). CONTRATANTE: PREFEITURA MUNICIPAL DE SINOP. REF: CONCORRÊNCIA PÚBLICA nº 001/2017, fundamentada na Lei nº 8.666/93, de 21 de junho de 1993, e suas alterações. DATA DE INICIO: 30/05/2017. EXECUÇÃO: 360 (trezentos e oitenta) dias. VIGÊNCIA: 480 (quatrocentos e oitenta) dias.

PREFEITURA MUNICIPAL DE TABAPORÃ**PREFEITURA MUNICIPAL DE TABAPORÃ - MT
AVISO DE LICITAÇÃO**

AVISO DE EDITAL DE LICITAÇÃO MODALIDADE PREGÃO NA FORMA PRESENCIAL. REGISTRO DE PREÇOS TIPO MENOR PREÇO A Prefeitura Municipal de Tabaporã, através da comissão de licitação, torna publico aos interessados que o Pregão Presencial nº 11/2017, cuja abertura se ocorrerá as 09:00 horas do dia 14/06/2017, na sala de licitações da prefeitura Municipal de Tabaporã na Avenida Comendador José Pedro Dias 979 N centro. Cujo objeto é contratação de empresa do ramo de medicamentos para futura e eventual Aquisição de medicamentos de Farmácia Básica para atender solicitação da secretaria municipal de saúde da prefeitura municipal de Tabaporã estado de Mato Grosso, Edital com maiores esclarecimentos poderão ser adquiridos junto a Comissão de Licitação na Prefeitura Municipal de Tabaporã, no horário das 07 às 11:00 horário local, através de contato telefônico (66) 3557-1248 ou no celular (66) 99619-5348, ou através do site www.tabapora.mt.gov.br. Tabaporã/MT 31 de Maio de 2017

Pregoeiro Municipal
Valcenir Antonio Silva**PREFEITURA MUNICIPAL DE TANGARÁ DA SERRA**

PREGÃO PRESENCIAL Nº 022/2017. O MUNICÍPIO DE TANGARÁ DA SERRA- MT, através da Pregoeira, nomeada pela Portaria nº 730/GP/2016 de 29.12.2016, torna público para conhecimento dos interessados, que fará realizar no dia **19 DE JUNHO DE 2017, às 08:00 horas**, na Sala de Licitações da Prefeitura, localizada na Avenida Brasil nº 2.351- N, 2º Piso, Bairro Jardim Europa, Licitação, na modalidade Pregão Presencial, do Tipo Menor por Item. Objeto: **REGISTRO DE PREÇOS**, para futura e eventual **AQUISIÇÃO DE MÁQUINAS PARA USO E MANUTENÇÃO DO PAISAGISMO E DAS VIAS PÚBLICAS DESTE MUNICÍPIO, A FIM DE ATENDER DEMANDA DE DIVERSAS SECRETARIAS MUNICIPAIS**, conforme especificações contidas no Termo de Referência, Anexos II e III, parte Integrante deste Edital. O edital completo estará disponível para acesso dos interessados a partir do **dia 02 de Junho de 2017**, através do site: <http://www.tangaradaserra.mt.gov.br/Licitacoes/>. Demais informações poderão ser obtidas junto ao Departamento de Licitações, através do telefone 65-3311-4800. Tangará da Serra- MT, 01 de Junho de 2017. Tatiana Ávila Grigoletti- Chefe do Departamento de Licitações.

PREFEITURA MUNICIPAL DE VERA**AVISO DE ANULAÇÃO DE LICITAÇÃO**

MODALIDADE PREGÃO PRESENCIAL Nº 022/2017 - SRP Nº 020/2017 O PREFEITO MUNICIPAL DE VERA, ESTADO DO MATO GROSSO, no uso de suas atribuições que lhes são conferidas por Lei, torna Público para conhecimento dos interessados, a **ANULAÇÃO do Pregão Presencial nº 022/2017, Registro de Preços nº 020/2017**, cujo objeto trata-se da **FUTURA E EVENTUAL AQUISIÇÃO DE ÓLEOS LUBRIFICANTES, GRAXAS, FLÚIDOS DE FREIOS E ESTOPAS, PARA A MANUTENÇÃO DA FROTA MUNICIPAL DE VERA - MT.** A anulação do procedimento faz-se necessária, visando a correção de vícios e demais erros no Edital.

Vera - MT, 01 de Junho de 2017

MOACIR LUIZ GIACOMELLI

Prefeito Municipal

(Publicar-65-3644-4382)

PODER LEGISLATIVO MUNICIPAL

CÂMARA MUNICIPAL DE COLÍDER

CÂMARA MUNICIPAL DE COLIDER - MT AVISO DE LICITAÇÃO - PREGÃO PRESENCIAL Nº 001/2017

A Câmara Municipal de Colider - MT, através de seu Pregoeiro, torna público, para conhecimento dos interessados, que fará realizar licitação na modalidade de PREGÃO PRESENCIAL, com data de abertura prevista para o **dia 14 de Junho de 2017, às 08:00 horas/minutos (Horário de Mato Grosso)**, na sala de licitações da Câmara Municipal, tendo como objeto a contratação de empresa para fornecimento de soluções integradas de tecnologia da informação para as seguintes áreas: contabilidade pública, recursos humanos e folha de pagamento, compras e licitação, patrimônio público, controle de estoque e geração de aplic para o TCE-MT. O Edital completo está à disposição dos interessados, gratuitamente, na Sala de Licitações da Câmara Municipal de Colider-MT, localizada na Travessa dos Parecis, nº 17, Setor Leste, Colider-MT e no site <https://sic.tce.mt.gov.br/89> (Ícone: Licitações).

Colider/MT, em 01 de Junho de 2017

ERIVALDO EVARISTO DE LIMA - Pregoeiro Oficial

Publique-se

ASPLEMAT Publicações

CÂMARA MUNICIPAL DE NOVA MUTUM

EDITAL DE CONVOCAÇÃO DE POSSE Nº 001/2017

A Câmara Municipal de Nova Mutum -MT, **Convoca**, o candidato abaixo relacionado, aprovado no Concurso Público nº 001/2016 realizado em 26 de junho de 2016 e homologado pela Portaria nº 550 de 14 de julho de 2016, para comparecer no prazo máximo de 15 (quinze) dias, na Sede da Câmara Municipal de Nova Mutum-MT.

Para tomar posse o candidato deverá apresentar documentação no original e/ou fotocópia autenticada em cartório, que comprove o que segue abaixo:

- Cédula de Identidade (RG);
- Ser brasileiro ou estrangeiro nos termos da Lei (art. 12 e 37, I da CF/88)
- Certidão de Nascimento ou Casamento;
- Certidão de Nascimento dos Filhos Dependentes;
- Cartão de Identificação do Contribuinte de Pessoa Física (CPF);
- Cartão do PIS ou PASEP;
- Título de Eleitor e comprovante de quitação eleitoral;
- Certidão Negativa fornecida pelo Cartório Distribuidor da comarca do domicílio dos últimos cinco anos, relativa à existência ou inexistência de ações cíveis e criminais (com trânsito em julgado);
- Atestado Médico Admissional expedido de acordo com as exigências da Administração Municipal,
- 01 (uma) foto 3x4, atualizada;
- Ter registro no conselho da respectiva categoria quando se tratar de profissão regulamentada;
- Certidão de Reservista (quando do sexo masculino);
- Comprovante de Escolaridade e certificados;
- Declaração contendo endereço residencial atualizado;
- Declaração de Bens do candidato no ato da posse;
- Carteira de Trabalho;
- Cartão do CPF do cônjuge se for o caso;
- Declaração de não ter infringido o inciso XVI do art. 37 da

Constituição Federal e da disponibilidade do tempo para cumprimento da carga horária.

Ordem de Classificação	Nome	Cargo
1º Lugar	Diob Hudson da Silva Lima	Advogado

O não comparecimento no prazo legal implicará na desistência do aprovado convocado, podendo a Câmara Municipal de Nova Mutum (MT) convocar o(s) imediatamente posterior(es), obedecendo a ordem de classificação.

Nova Mutum - MT, 01 de junho de 2017.

Airton Pessi

Presidente

Câmara Municipal de Nova Mutum-MT

CÂMARA MUNICIPAL DE PRIMAVERA DO LESTE

CÂMARA MUNICIPAL DE PRIMAVERA DO LESTE - MT AVISO DE LICITAÇÃO - ERRATA

I - PREÂMBULO

EDITAL DE LICITAÇÃO

PROCESSO LICITATÓRIO Nº 007/2017

MODALIDADE: PREGÃO PRESENCIAL Nº 008/2017

DATA DO CERTAME: 16 DE JUNHO DE 2017

Tendo em vista o AVISO DE LICITAÇÃO do Pregão 008/2017 publicado nos órgãos de imprensa oficiais e jornal de circulação diária, a Comissão de Pregão vêm por meio do presente publicar a presente ERRATA quanto ao dia de julgamento do certame.

A Câmara Municipal de Primavera do Leste - MT, em conformidade com as Leis 10.520/02, 8.666/93, 123/2006, alterada pela 147/2014, Decreto Estadual nº 7217/2006 e o art 127 inciso XXIII da Lei Orgânica do Município, através da Comissão Pregão Presencial, torna público aos interessados; que realizará licitação na modalidade Pregão Presencial, cuja abertura ocorrerá às 10h20 no dia 16 de Junho de 2017, no Plenário da Câmara Municipal, Avenida Primavera, nº 300 Primavera II. **OBJETO: Contratação de empresa especializada no fornecimento de móveis planejados para recepções, gabinete de vereadores e cozinha nos Termos do ANEXO I - Termo de Referência nº 007/2017.**

Data: 16 de Junho de 2017.

Credenciamento: Das 10h20min até às 10h:40min (horário de Mato Grosso).

Recebimento dos Envelopes: 10h:41min (horário de Mato Grosso).

Local: Sede da Câmara Municipal de Primavera do Leste, situada na Avenida Primavera, nº. 300, Bairro Primavera II.

O Edital estará disponível no site www.camarapva.com.br, bem como no Setor de Compras da Câmara Municipal de Primavera do Leste, de segunda à sexta, das 07h00min às 13h00min.

Primavera do Leste - MT, 01 de Maio de 2017.

RENAN CESAR MARCOLINO NUNES

Pregoeiro

Portaria 120/2017

COOPERPLUMA- Cooperativa de Beneficiamento de Algodão de Campo Verde, CNPJ 22.773.366/0001-36, torna publico que requereu junto a SEMA/MT os pedidos de Outorga de uso de água subterrânea, Plano de Gerenciamento de Resíduos Industriais, alteração da Razão Social do empreendimento conhecido com "Algodoeira Paraguaçu" nomeada atualmente "Algodoeira Cooperpluma", localizada na BR 070, km 383, Distrito Industrial CEP 78.840-000 Campo Verde-MT. Dispensado da apresentação de EIA/RIMA e EIV.

Bio-Brazilian Italian Oil Indústria, Comércio e Exportação de Biocombustíveis Ltda.

CNPJ/MF nº 08.429.269/0001-08 - NIRE 51.200.996.250

Edital de Convocação para Reunião Extraordinária de Sócios

Pela presente, nos termos do artigo 1073, I, do Código Civil Brasileiro, na qualidade de sócia titular de mais de 1/5 do capital social da Sociedade, através do presente termo, ficam todos os sócios convocados para reunião extraordinária de sócios, a ser realizada na sede do escritório de advocacia Guarnera Advogados, na Rua Gomes de Carvalho nº 1069, 3º andar, São Paulo-SP, conforme especificamente previsto pela cláusula 12, § 3º, do contrato social da Sociedade, às 10:00 horas do dia 09 de junho de 2017, em primeira convocação e às 10:30 em segunda convocação, a fim de discutir e deliberar especialmente sobre seguinte Ordem do Dia: (i) Aprovação do ingresso da Ação de Responsabilidade Civil pela Sociedade contra o antigo administrador, o Sr. Mario Buri, italiano, casado, portador da Cédula de Identidade para Estrangeiros RNE nº Y112657, inscrito no CPF/MF sob o nº 227.720.788-84, portador do RNE Y112657, residente na Rodovia BR 158, km 39, Zona Rural, Barra do Garças-MT; (ii) Várias e eventuais. Ancona, 29 de maio de 2017. **C&T S.P.A.**, por: Sr. Luigi Galloppa.

CONSELHO REGIONAL DE ENFERMAGEM DE MATO GROSSO - COREN/MT

EDITAL ELEITORAL Nº 01/2017

O Presidente do Coren/MT, no uso de suas atribuições legais, e em cumprimento ao Código Eleitoral aprovado pela Resolução COFEN Nº 0523/2016, em seu art. 5º, §1º, c/c arts.15 e 17, pelo presente Edital, convoca a Assembléia Geral dos Profissionais de Enfermagem para o pleito eleitoral a realizar-se exclusivamente pela Internet, no horário das 08:00 horas do dia 1/10/2017 às 08:00 horas da manhã do dia 02/10/2017. O requerimento para inscrição de chapa deverá ser feito, no prazo máximo de até 20 (vinte) dias, a contar da data da publicação do presente Edital, excluindo-se o dia da publicação. A protocolização de inscrição de chapas deverá ser feita na Secretaria Geral do Coren/MT, na sede da Autarquia, situada na Av. Presidente Marques, nº 59, Bairro Bosque, Cuiabá-MT, de segunda a sexta-feira, no horário de 09:00 às 16:00 horas. O referido pleito compreenderá o mandato de 01/01/2018 a 31/12/2020. O quantitativo de membros Efetivos e Suplentes para a composição do Plenário se constitui de 08 membros para o Quadro I (Enfermeiros) e 06 membros para o Quadro II e III (Técnicos e/ou Auxiliares de Enfermagem). A Comissão Eleitoral é composta pelos seguintes membros: Enfa Dra. **Rita Christina Martins Borges**, Coren/MT nº. 40.084; Enfa Dra **Isabele Torquato Mozer Rosa**, Coren/MT 230.386, e Enf. Dr. **Euclides Xavier de Souza**, Coren/MT nº 322.898, sob a presidência da primeira, para executar os atos estabelecidos no art. 18 do Código Eleitoral aprovado pela Resolução COFEN nº 0523/2016.

Cuiabá-MT, 01 de junho de 2017.

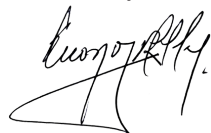

Dr. Eleonor Raimundo da Silva,
COREN-MT-33.191
Presidente

NOLS DO BRASIL ENSINO EM LIDERANÇA LTDA.
CNPJ/MF 08.325.907/0001-32 - NIRE 51.201.280.649
INSTRUMENTO PARTICULAR DE DISTRATO SOCIAL

(Que, dentre outras deliberações, decide sobre a dissolução, com a consequente liquidação e extinção, da Nols do Brasil Ensino em Liderança Ltda.). **I. The National Outdoor Leadership School, INC.**, sociedade organizada e existente de acordo com as leis do Estado de Wyoming, Estados Unidos da América, com sede na 284 Lincoln St., Lander Wyoming, Estados Unidos da América, devidamente inscrita no Cadastro Nacional da Pessoa Jurídica do Ministério da Fazenda ("CNPJ/MF") sob o nº 08.280.461/0001-77, neste ato representada por seu procurador, o Sr. **Roberto Rudzit Neto**; e **II. National Outdoor Leadership School Society**, sociedade organizada e existente de acordo com as leis de Yukon, Canadá, com sede em Whitehorse, Yukon, Canadá, devidamente inscrita no CNPJ/MF nº 08.280.462/0001-11, neste ato representada por seu procurador, o Sr. **Roberto Rudzit Neto**, acima qualificado. sócias representando a totalidade do capital social da **Nols do Brasil Ensino em Liderança Ltda.**, sociedade limitada devidamente organizada e validamente existente de acordo com as leis da República Federativa do Brasil, com sede na Rua Estrada C, s/n, quadra 01, lote 42, Bairro Chácaras Mariópolis, cidade da Chapada dos Guimarães, Estado do Mato Grosso, Caixa Postal 168, CEP 78195-970, inscrita no Cadastro Nacional de Pessoa Jurídica do Ministério da Fazenda sob o nº 08.325.907/0001-32, com seus atos constitutivos registrados na Junta Comercial do Estado do Mato Grosso sob o NIRE 51.201.280.649, resolvem, por unanimidade, encerrar as atividades da Sociedade, de acordo com o Artigo 1.033, inciso II, do Código Civil Brasileiro, conforme os termos e condições abaixo, uma vez que não mais interessa às sócias a continuidade de tais atividades no Brasil: **1.** As sócias, por unanimidade, decidem encerrar as atividades da Sociedade a partir da data de assinatura deste instrumento. **2.** Adicionalmente, as sócias nomeiam, neste ato, o Sr. **Jonathan Patrick Kempsey**, representado por seu procurador, o Sr. Atila Collenburg Rego Monteiro, para atuar como liquidante da Sociedade e cumprir todos os deveres determinados por lei. O liquidante ficará responsável pela guarda dos livros e documentos da Sociedade pelo prazo legal, providenciará o registro do presente instrumento na Junta Comercial do Estado do Mato Grosso e ficará responsável pela publicação do presente instrumento na imprensa do local da sede social e no Diário Oficial do Estado do Mato Grosso. **3.** O liquidante ora nomeado declara, sob as penas da lei, que não está impedido de exercer a função de liquidante da Sociedade, seja por determinação de lei especial ou em virtude de condenação criminal ou, ainda, por se encontrar sob os efeitos de pena que vede, ainda que temporariamente, o acesso a cargos públicos; ou por crime falimentar, de prevaricação, peita ou suborno, concussão, peculato; ou contra a economia popular, contra o sistema financeiro nacional, contra normas de defesa da concorrência, contra as relações de consumo, fé pública, ou a propriedade. **4.** O liquidante ora nomeado declara, de acordo com as Certidões Negativas de Débito e com o último balancete da Sociedade, datado de 25/02/2017, não haver qualquer débito pendente da Sociedade perante quaisquer terceiros ou autoridades públicas ou fiscais, e todas as suas obrigações foram integralmente e devidamente cumpridas e pagas. Além disso, os valores atualmente disponíveis no caixa da Sociedade serão utilizados para quitação das despesas pós-dissolução da Sociedade, e o remanescente, será destinado às sócias. As sócias desde já declaram e garantem que serão responsáveis por eventuais débitos da Sociedade posteriores à presente dissolução. **5.** Em vista das deliberações acima tomadas, as sócias, por unanimidade, declaram que as atividades da Sociedade estão definitivamente encerradas, e a Sociedade, consequentemente dissolvida, liquidada e extinta, para todos os efeitos. E por estarem assim justas e contratadas, as partes assinam o presente instrumento em 3 vias originais de igual teor, na presença das 2 testemunhas abaixo-assinadas. Chapada dos Guimarães, 27/02/2017. **The National Outdoor Leadership School, Inc.** p.p. Roberto Rudzit Neto. **National Outdoor Leadership School Society** p.p. Roberto Rudzit Neto. **Liquidante da Sociedade:** **Jonathan Patrick Kempsey** p.p. Atila Collenburg Rego Monteiro.

E. TEIXEIRA SAMPAIO DE BRITO EIRELI - ME (NANA PIZZARIA), inscrita no CNPJ: 23.446.383/0001-21 torna público que requereu junto à Secretaria Municipal de Meio Ambiente e Desenvolvimento Rural Sustentável - **SEMMADRS** a **Licença de Localização (LL)**, **Licença Prévia (LP)**, **Licença de Instalação (LI)** e **Licença de Operação (LO)**, para atividade de Restaurantes e similares localizado à Rua Ipê Rosa (Lot Chapeu do Sol) nº 01 Qdra 26 CEP: 78.144-522 Bairro Petropolis no Município de Várzea Grande - MT.

ESTADO DE MATO GROSSO - COMARCA DE CUIABÁ
5º SERVIÇO NOTARIAL E REGISTRO DE IMÓVEIS DA 2ª CIRCUNSCRIÇÃO IMOBILIÁRIA DA COMARCA DE CUIABÁ
 Av. Isaac Póvoas, nº 1010 - Centro Norte - Fones: (065) 3046-7700 - Fax - (065) 321-8121 - Cuiabá - MT

MARIA HELENA RONDON LUZ | JOÃO GOMES RONDON
 Tabelaí | Tabelaí Substituto

EDITAL DE INTIMAÇÃO

MARIA HELENA RONDON LUZ, Oficial do Registro de Imóveis da Segunda Circunscrição Imobiliária na forma da Lei. Pelo presente **EDITAL**, de acordo com a Lei n.º 6.766 de 19.12.79, que dispõe sobre o parcelamento do solo urbano e da outras providências e, nos termos do requerimento da empresa **EMPREENDIMENTOS NOSSA SENHORA DA GUIA LTDA**, representadas **Ana Maria de Arruda Paula**, na qualidade de proprietária do **Loteamento PARQUE PAIAGUÁS** situado no município de Várzea Grande-MT, **notifica-se os Srs. LAÉRCIO GOMES AMADO** promitente Comprador do **lote 06 da Quadra 31**; **JOÃO DA CRUZ RABINO** - promitente comprador do **lote 07 da Quadra 31**, para comparecerem em Cartório no prazo de 15 (quinze) dias a contar da última publicação, e comprovar que pagou as prestações relativas a aquisição dos lotes, registrados na matrícula 21.602 do livro nº 02 do Cartório do 5º Serviço Notarial e Registral de Cuiabá-MT. Ficam intimados que o não comparecimento após decorrido o prazo, implica no **cancelamento** da referida aquisição. Para que chegue aos seus conhecimentos e não aleguem ignorância, fiz digitar o presente que será publicado na forma da Lei. EU A OFICIAL DO REGISTRO DE IMÓVEIS DA 2ª CIRCUNSCRIÇÃO QUE A FIZ DIGITAR E CONFERI. Cuiabá-MT, 24 de maio de 2017.

MARIA HELENA RONDON LUZ
 A Oficiala do Registro de Imóveis da 2ª
 Circunscrição Imobiliária da Comarca Cuiabá-MT
ASPLEMAT 3x1 (31/05, 01 e 02/06/2017)

Secretaria Estadual do Meio Ambiente - SEMA Cuiabá (MT), 30 de Maio de 2017

Através do presente, MTSUL CONSTRUÇÕES LTDA, CNPJ Nº 06.232.484/0001-80, torna público a paralisação e arquivamento da análise do processo nº 123819/2016, que requereu junto à SEMA - Secretaria Estadual do Meio Ambiente, a Licença de Operação Provisória - LOP para Usina de Asfalto, localizada na BR 364.

TEXTIL AMAZONIA IMPORTAÇÃO EXPORTAÇÃO LTDA TORNA PÚBLICO QUE REQUEREU À SEMA/SEDAM A LICENÇA DE OPERAÇÃO DA INDÚSTRIA DE PREPARAÇÃO E FIAÇÃO DE FIBRAS DE ALGODÃO, INSTALADA NA AV. MATO GROSSO, 167. JD. CIDADE VERDE, MUNICÍPIO DE CAMPO VERDE-MT.

AUTO POSTO ABL LTDA-ME, torna publico que requereu junto a SEMA a licença Previa, instalação e operação para 01 caminhão para transporte de cargas perigosas da empresa localizada na Avenida Mato Grosso, 614, Bairro Modulo 5, em Juína/MT

João Pires Cortez, torna público que requereu à Secretaria Municipal de Meio Ambiente e Desenvolvimento Rural Sustentável (SEMMADRS) a Licença de localização, Previa, Instalação e Operação para atividade fabricação de moveis com predominância de madeira localizado na Rua Carlos Galhardo, em Várzea Grande/MT.

ALTAIR JOSER MARIA, localizada na MT 170 KM 86 + 40 KM margem direita, zona rural, no Município de Campo Novo dos Parecis - MT, inscrita

no CPF.: 332.591.359-87, torna público que requereu junto a SEMA, a **LICENÇA PRÉVIA-L.P. LICENÇA DE INSTALAÇÃO-LI E LICENÇA DE OPERAÇÃO-LO**, para 03 (três) sistema de irrigação tipo PIVO CENTRAL, sendo 110,00ha cada um totalizando 330ha, com captação subterrânea conforme **Autorização nº 09/2016** e PROCESSO Nº 352281/2016, com a captação em reservatório nas coordenadas - latitude Lat. 13°19'18,26" e Long. 57°45'04,88", com vazão total de 1.640,83m³/h ou 0,455786m³/s, a ser implantada na Agropecuária Santa Maria, e não foi determinado estudo de impacto ambiental.

CARLOS GIACOMET, localizada RODOVIA BR 364, KM 851, MARGEM DIREITA, zona rural, no Município de Campo Novo dos Parecis - MT, inscrita no CPF.: 010.811.950-53, torna público que requereu junto a SEMA, a **LICENÇA PRÉVIA-L.P. LICENÇA DE INSTALAÇÃO-LI E LICENÇA DE OPERAÇÃO-LO**, para 04 (quatro) sistema de irrigação tipo PIVO CENTRAL, com total de 305ha irrigado, e com captação subterrânea conforme **Autorização nº 07/2016** e PROCESSO Nº 683349/2014, com a captação em reservatório nas coordenadas - latitude Lat. **PT 01** Lat. 13°55'21,933" e Long. 57°52'12,105", com vazão total de 1.495,22m³/h ou 0,41534m³/s, a ser implantada na Fazenda Estrela, e não foi determinado estudo de impacto ambiental.

EDERSON BACH & CIA LTDA - ME no CNPJ 08.313.914/0001-14 torna público que requereu à Secretaria Municipal de Meio Ambiente e Desenvolvimento Urbano Sustentável SEMMADRS as Licenças Ambientais: Licença de Localização (LL); Licença Prévia (LP); Licença de Instalação (LI) e Licença de Operação (LO), para a atividade de comércio varejista de medicamentos veterinários. Localizada na Avenida Alzira Santana nº 2515 no Bairro Jardim Novo Horizonte no município de Várzea Grande/MT.

A W G COMERCIO E SERVIÇOS LTDA - EPP no CNPJ 14.049.599/0001-62 torna público que requereu à Secretaria Municipal de Meio Ambiente e Desenvolvimento Urbano Sustentável SEMMADRS as Licenças Ambientais: Licença de Localização (LL); Licença Prévia (LP); Licença de Instalação (LI) e Licença de Operação (LO), para a atividade de Carga e descarga. Localizada na Rua China Lote 16 Quadra 08 s/nº no Bairro: Parque das Mangabeiras no município de Várzea Grande/MT.

PEDIDO DE RENOVAÇÃO DE LICENÇA DE OPERAÇÃO:

A Empresa **ARDAB - ASSOCIAÇÃO DE REVENDA DE DEFENSIVOS AGROPECUÁRIOS DE ÁGUA BOA**, com CNPJ: **05.480.540 / 0001-33**, torna público que requereu junto a SEMA/MT a Renovação da Licença de Operação para **FUNCIONAMENTO** do empreendimento denominado **POSTO DE RECEBIMENTO DE EMBALAGENS DE AGROTÓXICOS**, localizado na Rodovia MT 414 S/Nº - km 08, Zona Rural, no município de Água Boa / MT.

ROYAL FIC DISTRIBUIDORA DE DERIVADOS DE PETRÓLEO S/A., torna público que requereu a Secretaria de Estado de Meio Ambiente - SEMA/MT, o pedido da Licença Prévia (LP) e de Instalação (LI), para atividade de Transporte rodoviário de produtos perigosos, localizado na Rua N, s/n, sala 01, Distrito Industrial, município de Cuiabá/MT.

SERVIÇO DE APOIO ÀS MICRO E PEQUENAS EMPRESAS NO ESTADO DE MATO GROSSO AVISO DE LICITAÇÃO - PREGÃO ELETRÔNICO Nº 022/2017

O SEBRAE/MT, através de seu Pregoeiro e Equipe de Apoio, com amparo no Regulamento de Licitações e Contratos do Sistema SEBRAE (Resolução CDN n.º 213 de 18 de maio de 2011, publicada no DOU de 26 de maio de 2011), Lei Complementar n.º 123/06, recepcionada no âmbito do Sistema SEBRAE pela Res. CDN n.º 166/08 e demais legislações pertinentes, torna público que promoverá **LICITAÇÃO SOB A MODALIDADE PREGÃO ELETRÔNICO, TIPO MENOR PREÇO GLOBAL, no dia 12 (doze) de JUNHO de 2017 às 09h45min (nove horas e quarenta e cinco minutos) - HORÁRIO DE BRASÍLIA**, para Contratação de empresa especializada em **SERVIÇOS GRÁFICOS PARA IMPRESSÕES DE MATERIAIS DO PROGRAMA NEGÓCIO A NEGÓCIO**, em sessão a ser realizada por meio do Sistema Eletrônico, no endereço www.licitacoes-e.com.br. Informações através do telefone (65) 3648.5200, nos horários de 07h30 às 12h00 e das 13h30 às 17h00. Disponível no endereço www.sebrae.com.br/canaldofornecedor. Cuiabá/MT, 01 (primeiro) de junho de 2017. Josemar Farias de Albuquerque - Pregoeiro do SEBRAE/MT.

ILIANE Z. ADVERSI EIRELI, CNPJ: 16.157.441/0001-31, torna público que requereu à Secretaria Municipal de Meio Ambiente e Desenvolvimento Rural Sustentável - SEMMADRS de Várzea Grande - MT, as Licenças Ambientais - Modalidade: Licença de Localização; para atividade 47.81-4-00- Comércio varejista de artigos do vestuário e acessórios, na rua Miguel Leite, 465, Bairro Centro CEP: 78.110-045 município de Várzea Grande - MT.

FEDERAÇÃO NACIONAL DOS TRABALHADORES EM EDIFÍCIOS E CONDOMÍNIOS - FENATEC - EDITAL DE CONVOCAÇÃO - ASSEMBLÉIA GERAL - NEGOCIAÇÕES COLETIVAS - A Federação Nacional dos Trabalhadores em Edifícios e Condomínios, através de seu presidente, convoca todos os empregados em edifícios e condomínios de Mato Grosso, a exceção dos Municípios de Cuiabá e Várzea Grande, associados ou não, para participarem da ASSEMBLÉIA GERAL EXTRAORDINÁRIA, a realizar-se da seguinte forma: **Dia 05 de junho de 2017, às 9:00 h, à Avenida do CPA, 400B - Bairro Baú, Cuiabá - MT; Região Baixada Cuiabana** - Composta pelos seguintes municípios: Acorizal, Barão de Melgaço, Chapada dos Guimarães, Santo Antônio do Leverger, Jangada, Nobres, Nossa Senhora do Livramento, Poconé, Rosário Oeste. **Dia 05 de junho de 2017, às 19:00 h, à Travessa Belinho, nº 145, Bairro Centro, Rondonópolis-MT; Região Sul e Araguaia** - Composta pelos seguintes municípios: Água Boa, Alto Araguaia, Alto Boa Vista, Alto Garças, Alto Taquari, Araguaiana, Araguainha, Barra do Garças, Bom Jesus do Araguaia, Campo Verde, Serra Nova Dourada, Tesouro, Torixoréu, São Pedro da Cipa, Campinápolis, Canabrava do Norte, Canarana, Cocalinho, Dom Aquino, Confresa, Gaúcha do Norte, General Carneiro, Guiratinga, Itiquira, Jaciara, Juscimeira, Luciara, Nova Brasilândia, Nova Nazaré, Nova Xavantina, Novo Santo Antônio, Novo São Joaquim, Paranatinga, Pedra Preta, Planalto da Serra, Pontal do Araguaia, Ponte Branca, Porto Alegre do Norte, Porto dos Gaúchos, Poxoréu, Primavera do Leste, Querência, Ribeirão Cascalheira, Ribeirãozinho, Rondonópolis, São Félix do Araguaia, São José do Povo, Santa Cruz do Xingu, Santa Terezinha, Santo Antônio do Leste, Vila Rica, São José do Xingu. **Dia 05 de junho de 2017, às 19:00 h, à Avenida Joaquim Pereira Ferreira Mendes, nº 1790, Centro, Diamantino - MT; Região Médio Norte e Vale do Jauru** - Composta pelos seguintes municípios: Tangará da Serra, Alto Paraguai, Araputanga, Vale de São Domingos, Arenópolis, Brasnorte, Cáceres, Campo Novo do Parecis, Comodoro, Figueirópolis D'Oeste, Campos de Júlio, Conquista D'Oeste, Curvelândia, Denise, Diamantino, Nova Mutum, Glória D'Oeste, Vila Bela da Santíssima Trindade, Vila Rica, São José dos Quatro Marcos, Sapezal, Mirassol d'Oeste, Indaiavá, Lambari D'Oeste, Barra do Bugres, Nova Lacerda, Nova Marilândia, Nova Maringá, Jauru, Nortelândia, Nova Olímpia, Pontes e Lacerda, Porto Esperidião, Porto Estrela, Reserva do Cabaçal, Rio Branco, Rondolândia, Salto do Céu, São José do Rio Claro, Santo Afonso. **Dia 05 de junho de 2017, às 09:00 h, à Avenida Curitiba, esquina com a Rua Mato Grosso, s/n, Centro Norte, Sorriso-MT; Região Norte e Extremo Norte** - Composta pelos seguintes municípios: Sorriso, Sinop, Tabaporã, Tapurah, Terra Nova do Norte, União do Sul, Alta Floresta, Aripuanã, Brasnorte, Colniza, Comodoro, Feliz Natal, Cotriguaçu, Guarantã do Norte, Carlinda, Castanheira, Apiacás, Vera, Ipiranga do Norte, Itanhanga, Itaúba, Lucas do Rio Verde, Cláudia, Nova Canaã do Norte, Nova Guarita, Nova Monte Verde, Colider, Juara, Juína, Juruena, Marcelândia, Matupá, Nova Bandeirantes, Nova Santa Helena, Nova Ubiratã, Novo Horizonte do Norte, Novo Mundo, Paranaíta, Peixoto de Azevedo, Santa Carmem, Santa Rita do Trivelato. Afim de deliberarem a seguinte ordem do dia: a) Apresentação, discussão e aprovação do elenco de reivindicações da categoria profissional para renovação da norma coletiva e suas cláusulas sociais e econômicas inclusive reajuste salarial, a vigorar a partir de primeiro de janeiro de 2017; b) concessão de poderes à diretoria da Federação para dar início ao processo de negociação e autorização para firmar convenção coletiva de trabalho, ou aditivo a convenção coletiva de trabalho, e caso seja necessário, instaure dissídio coletivo; c) Discussão e aprovação das contribuições pertinentes a favor da Federação, alcançando toda a categoria profissional, abrangida na norma coletiva, devendo os interessados comparecerem à Assembleia para exercerem o direito de oposição. Se na hora aprazada não houver "quórum", a Assembleia será realizada em segunda convocação uma hora após, com qualquer número de trabalhadores, cujas deliberações terão plena validade, para toda categoria. Mato Grosso 01 de junho de 2017. Paulo Roberto Ferrari - Presidente.

SERVIÇO AUTÔNOMO DE ÁGUA E ESGOTO DE LUCAS DO RIO VERDE - MT
AVISO DE LICITAÇÃO
PREGÃO PRESENCIAL Nº 008/2017 - REGISTRO DE PREÇO Nº 020/2017

Objeto: Registro de preço para futura e eventual contratação de pessoa jurídica para fornecimento de materiais diversos para manutenções em geral e fabricação de tubos para o SAAE de Lucas do Rio Verde MT, conforme especificações do Termo de Referência - Anexo I. Entrega dos Envelopes: Até as 08 h, do dia 14/06/2017 na sede do SAAE - Serviço Autônomo de Água e Esgoto, localizada na Av. Pará, 219 E, Bairro Cidade Nova, Lucas do Rio Verde MT, iniciando-se às 08 h. Edital Completo: SAAE - Fone: (65) 3549-7715, email: sonia.duarte@saaelrv.com.br e no site <http://www.saaelrv.com.br>. Credenciamento e abertura dos envelopes: 08h dia 14/06/2017, no endereço acima. Fundamento Legal: Regida pela Lei Federal nº 10.520, de 17 de julho de 2002 e subsidiariamente pela Lei Federal nº 8.666 de 21/06/93 (com alterações da Lei 8883/94 e da Lei nº 9.648/98).

Lucas do Rio Verde - MT, 01 de Junho de 2017.
SÔNIA ALVES DUARTE BUENO - Pregoeira

AUTO POSTO NOVA UBIRATÃ LTDA. Torna público que requereu a Secret. Estadual do Meio Ambiente SEMA, Renovação da Licença de Operação (LO), para ativ. Com. varejista de comb. p/ veic. automotores, Avenida Presidente Tancredo Neves, nº 1.140, Centro, Nova Ubiratã/MT. CNPJ: 13.578.932/0001-68. Não EIA/RIMA.

PHJ COMERCIO DE COMBUSTIVEIS LTDA. Torna público que requereu a Secret. Estadual do Meio Ambiente SEMA, Licença Prévia (LP) e Licença de Instalação (LI) para ampliação, ativ. transporte de combustível próprio, Rua Colonizador Enio Pipino, nº 4.421, Setor Ind. Norte, Sinop/MT. CNPJ: 02.639.249/0001-77. Não EIA/RIMA.

VERGILIO ZANELLA & CIA LTDA ME. Torna público que requereu a Secret. Estadual do Meio Ambiente SEMA, Renovação da Licença de Operação (LO), para ativ. Com. varejista de comb. p/ veic. automotores, Rua 02, s/n, Boa Esperança, Sorriso/MT. CNPJ: 02.770.298/0001-44. Não EIA/RIMA.

(**PÁTIO BAR ENTRETENIMENTO EIRELI - ME**), torna público que requereu à Secretaria Municipal de Meio Ambiente e Desenvolvimento Urbano - **SMADES** o Licença Ambiental - Modalidade: Licença Prévia; Licença de Instalação e Licença de Operação, para atividade (56.11-2-02 Bares e outros estabelecimentos especializados em servir bebidas), localizada (Rua dos Xavantes, 510 - Quilombo) município de Cuiabá -MT.

(**ALFA DISTRIBUIDORA DE PETRÓLEO LTDA - EPP**), torna público que requereu à Secretaria Estadual do Meio Ambiente - **SEMA** a Licença Ambiental - Modalidade: Renovação da Licença de Operação, para atividade (48.81-8-01 - Comércio atacadista de álcool carburante, biodiesel, gasolina e demais derivados de petróleo, exceto lubrificantes, não especializado por transportador retalhista (TRR)), localizada (R O/N Módulo 70-74-160-164, s/n - Distrito integrado industrial e comercial) município de Cuiabá -MT.

(**D PIVETA TRANSPORTES EIRELI - ME**), torna público que requereu à Secretaria Estadual do Meio Ambiente - **SEMA** a Licença Ambiental - Modalidade: Renovação da Licença de Operação, para atividade (49.30-2-03-Transporte rodoviário de produtos perigosos), localizada (Rua Carlos Luz, 947 - Centro) município de Araputanga -MT.

WM SOLUCOES AUTOMOTIVAS LTDA ME, CNPJ nº 20.650.648/0001-10, torna público que requereu junto a SAMA/SORRISO/MT a Renovação da Licença de Operação (LO) para atividade de Serviços de manutenção e reparação mecânica de veículos automotores, localizada na AV. Perimetral Sudoeste, 2609, JD. Aurora, Município de Sorriso/MT, não foi determinado EIA-RIMA. (TOP PROJETOS 3544-0266).

STEINBRENNER & CORDOVALTDAME inscrita no CNPJ: 92.328.749.0001-80 torna público que requereu junto a Secretaria Municipal de Meio Ambiente de Lucas do Rio Verde/MT - SMA/LRV, a Renovação da Licença de Operação (RLO) para a regularização da atividade Comércio e varejo de peças e acessórios para motocicletas e motonetas, localizada na AV. Mato Grosso, nº 1105 E - Cidade Nova, no município de Lucas do Rio Verde - MT.
RC PUBLICAÇÕES 66 9 9994-3338

Cooperativa Mista dos Garimpeiros de Peixoto de Azevedo - COOMIPAZ, CNPJ 11.664.330/0001-06, torna público que requereu junto a Secretaria de Estado do Meio Ambiente - SEMA, o pedido das Licenças: Prévia (LP),

Instalação (LI) e Operação (LO) para extração e beneficiamento de minério de ouro, em uma área de 96,58 ha, âmbito da Fazenda Formosa, zona rural, município de Terra Nova do Norte/MT. Não foi determinado EIA/RIMA.

FUNDAÇÃO PARA O DESENVOLVIMENTO AGRO AMBIENTAL, CIENTIFICO E TECNOLÓGICO DE SORRISO - FUNDAÇÃO SORRISO PUBLICAÇÃO DE RESULTADO PREGÃO PRESENCIAL Nº 004/2017
A FUNDAÇÃO PARA O DESENVOLVIMENTO AGRO AMBIENTAL, CIENTIFICO E TECNOLÓGICO DE SORRISO - FUNDAÇÃO SORRISO, torna público que no Pregão Presencial nº 004/2017, realizado no dia 26/05/2017, às 14:30 horas, na sua Sede Administrativa, sito à Rua Luiz Amadeu Lodi, 1415, sala 6, centro, Sorriso MT. Licitação destinada ao registro de preço para futura e eventual aquisição de equipamentos de informática e eletrodomésticos, homologada e adjudicada em 01/06/2017 sagrou-se vencedora do certame a empresa CASA DO COMPUTADOR LTDA EPP. Sorriso - MT, 01 de junho de 2017.
RC PUBLICAÇÕES 66 9 9994-3338

Prefeitura Municipal de Juruena-MT, CNPJ 24.950.461/0001-93, torna público que requereu a **SEMA/MT**, a Licença Prévia (LP) e Licença de Instalação (LI), para Obras de Pavimentação e Drenagem de Águas Pluviais na Av. Juruena e Av. Industrial no município de Juruena-MT

AUTO POSTO MORITA LTDA CNPJ N.º 27.300.674/0001-68. Torna-se público que requereu a **SEMA**- Secretaria do Estado de Meio Ambiente a Alteração da Razão Social da Licença de Operação, cuja atividade Comércio de Combustíveis e Derivados localizado na Avenida dos Jequitibás n. 699 esquina com a avenida das Sibipirunas no bairro Jardim Primavera no município de Sinop- Estado de Mato Grosso. Não foi determinado estudo de impacto ambiental

Bom Futuro Agrícola - LTDA - CNPJ: 10.425.282/0004-75, torna público que requereu à Secretaria de Estado de Meio Ambiente - MT (SEMA/MT) o pedido de renovação da licença de Operação (LO) para atividade (UPM) Unidade de Preservação de Madeira (AUTOCLAVE), localizada na Rodovia BR 070 km 366+38 Fazenda Agua Azul, s/n, Zona Rural, CEP: 78.840-000 - Campo Verde/MT. Não foi determinado EIA./RIMA

Bom Futuro Agrícola - LTDA - CNPJ: 10.425.282/0004-75, torna público que requereu à Secretaria de Estado de Meio Ambiente - MT (SEMA/MT) o pedido de renovação da licença de Operação (LO) para atividade Picador Móvel (Picador de Madeira), localizada na Rodovia BR 070 km 366+38 Fazenda Agua Azul, s/n, Zona Rural, CEP: 78.840-000 - Campo Verde/MT. Não foi determinado EIA./RIMA

ASPLEMAT Publicações 65.3642-6515

Bom Futuro Agrícola - LTDA - CNPJ: 10.425.282/0033-00, torna público que requereu à Secretaria de Estado de Meio Ambiente - MT (SEMA/MT) o pedido de renovação da licença de Operação (LO) para atividade, UBA - UNIDADE DE BENEFICIAMENTO DE ALGODÃO, localizada na Rodovia BR 163 km 665+17 à direita, Fazenda Vovô Ernesto, s/n, Zona Rural, CEP: 78.450-000 - Nova Mutum/MT. Não foi determinado EIA./RIMA.

ASPLEMAT Publicações 65.3642-6515

Bom Futuro Agrícola - LTDA - CNPJ: 10.425.282/0033-00, torna público que requereu à Secretaria de Estado de Meio Ambiente - MT (SEMA/MT) o pedido de renovação da licença de Operação (LO) para atividade, Ponto de Abastecimento, Oficina Mecânica e Lavador de Maquinas localizada na Rodovia BR 163 km 665+17 à direita, Fazenda Vovô Ernesto, s/n, Zona Rural, CEP: 78.450-000 - Nova Mutum/MT. Não foi determinado EIA./RIMA.
ASPLEMAT Publicações 65.3642-6515

Martins Simone & CIA LTDA-ME, CNPJ 06.095.294/0001-69, a Av. do Colonizador, nº 506, Setor Leste, Colíder/ MT, torna público que requereu à **SEMA/MT** a Renovação da Licença de Operação para comércio varejista de combustíveis para veículos automotores

ELIANE E.D.GUIMARÃES & CIA LTDA (POSTO POINT) - CNPJ: 08.747.611/0001-00, Torna público que requereu junto à Secretaria de Estado do Meio Ambiente - SEMA/MT a **Renovação Licença de Operação - LO e Juntada ao Processo nº. 250571/06** para Revendedor de Combustível (Posto de Combustível), Avenida Jatobá com a Rua Castanheira, Nº 400, Bairro: Centro, Guaranta do Norte - MT.

ASPLEMAT Publicações 65.3642-6515

Martins Simone & CIA LTDA-ME, CNPJ 06.095.294/0001-69, torna público que requereu a **SEMA/MT**, as Licenças Prévia (LP), de Instalação (LI) e de Operação (LO), para atividade de Transporte rodoviário de produtos perigosos, Av. do Colonizador, nº 506, Setor Leste, Colíder/ MT

Tibirissa Comércio e Transporte de Diesel LTDA, CNPJ 17.897.642/0001-38, torna público que requereu a **SEMA/MT** a Licença de Operação para Comércio Atacadista de Combustíveis Realizado por Transportador Retalhista (T.R.R.), à Rua Fernando de Noronha, 2.450, Centro, Tapurah-MT

Podium Distribuidora de Petroleo LTDA, CNPJ 07.253.302/0001-10, na rua da capelinha nº1506 sala 03, Bairro: Capela do Picarrao, Várzea Grande/ MT torna público que requereu à **SEMA/MT** a renovação da licença de operação para Comércio atacadista de álcool carburante, biodiesel, gasolina e demais derivados de petróleo, exceto lubrificantes, não realizado por transportador retalhista (T.R.R.)

PEMAZA CENTRO NORTE S.A - CNPJ: 33.657.677/0001-56
ASSEMBLÉIA GERAL EXTRAORDINÁRIA - CONVOCAÇÃO

São convocados os senhores acionistas a se reunir em Ata de Assembléia Geral Extraordinária, que se realizará no dia 08/06/2017, às 08:00 horas, na sede social, na Avenida da Feb (Lot. Ponte Nova), nº. 1.150 - Bairro Ponte Nova, nesta capital, a fim de deliberar sobre as seguintes ordens do dia: I - Extraordinária: a) Alteração de razão social; b) Consolidação do Estatuto Social. c) Outros assuntos de interesse da sociedade; Várzea Grande (MT), 30 de Maio de 2.017.

EXTRAVIO DE DOCUMENTOS

DECLARAÇÃO DE EXTRAVIO

LEONARDO GALVÃO NETTO, com endereço na Fazenda Aldeia Maria s/n zona Rural Vila Rica - MT CEP: 78.645-000, devidamente inscrito no CPF: 986.991.486-15 e inscrição estadual 13.461.620-0, declara para todos os fins que foram extraviados 01 caixa com os seguintes documentos fiscais: 02 Blocos de notas fiscais enumerados de 01 a 50 sob AIDF nº 613185, livros fiscais dos anos de 2012 à 2015 sendo os seguintes: registro entradas, registro de saídas, registro de apuração do ICMS, registro de inventário de utilização de documentos fiscais sob nº 001 e termos de ocorrências sob nº 001, conforme Boletim de Ocorrência nº 2017.173595 numero Protocolo Delegacia Virtual 023990/2017.

A empresa **SG ARTIGOS ESPORTIVOS E PAPELARIA EIRELI - EPP**, com sede na Rua das Primaveras, nº 3380, andar 2, Setor Comercial, na

cidade de Sinop/MT., inscrita no CNPJ sob nº 10.718.935/0001-61 e, I.E., sob nº 13.368.947-6, comunica o extravio dos seguintes documentos: - Livro Registro de Entradas 03/2011, Livro Registro de Saídas 03/2011, Livro Registro Apuração de ICMS 03/2011 e Livro Registro Inventário de Estoque 03/2011.

O produtor rural **SERGIO LUIZ FERRARI**, devidamente inscrito no CPF **597.595.779-68** e Inscrição Estadual nº **13.344.298-5** com sede à Rodovia MT 130 KM 7 MAIS 04 KM A DIREITA E MAIS 14 A ESQ. S/N Zona rural no município de Santo Antônio do Leste - MT, vem por meio deste informar o extravio dos seguintes documentos: Notas Fiscais Modelo 1 (em bloco) autorizadas pela SEFAZ (Secretaria de Fazenda Do Estado): AIDF 118950 notas nº 15 a 25, nº 26 a 50/ AIDF 195107 notas nº 101 a 125/ AIDF 228793 notas nº 126 a 150. Livro Termo de Ocorrência nº 01. Conforme Boletim de Ocorrência nº 2017.182257 de 31/05/2017.

PODER JUDICIÁRIO

TRIBUNAL DE JUSTIÇA

TRIBUNAL DE JUSTIÇA/MT

INEXIGIBILIDADE DE LICITAÇÃO N. 36/2017 CIA 0033344-96.2017.8.11.0000

Partes: Tribunal de Justiça e a Empresa Gartner do Brasil Serviços de Pesquisas Ltda.

CPNJ: 02.593.165/0001-40

Decisão: "(...) Desse modo, com fundamento no parecer da Assessoria Técnico-Jurídica de Licitação (fls. 71/75-TJ/MT), e diante da importância do curso em questão para a atualização dos servidores, **homologo** o projeto apresentado para **aquisição de oito vagas** - mais três cortesias - para Conferência 'Data e Analytics Summit' a ser realizada nos dias 20 e 21 de junho de 2017, em São Paulo. (...) Cumpra-se. Cuiabá, 30 de maio de 2017. Desembargador **Rui Ramos Ribeiro** - Presidente do Tribunal de Justiça"

Fundamento: Artigo 25, inciso II, c/c com o artigo 13, Inciso VI, da Lei 8.666/93.

Elemento de Despesa: 3.3.90.39.4.1

Valor: R\$ 32.800,00 (trinta e dois mil e oitocentos reais)

Cuiabá, 1.º de junho de 2017.

Márcia Regina da Silva Santos

Diretora do Departamento Administrativo

Em substituição legal

TRIBUNAL DE JUSTIÇA/MT

INEXIGIBILIDADE DE LICITAÇÃO N. 37/2017 CIA 0040516-89.2017.8.11.0000

Partes: Tribunal de Justiça e a Empresa Supercia Capacitação e Marketing LTDA - EPP.

CPNJ: 11.128.083/0001-15

Decisão: "(...) Desse modo, (...) com fundamento no parecer da Assessoria Técnico-Jurídica de Licitação e, diante da importância do curso em questão, **homologo** o projeto apresentado, para autorizar a contratação do Curso **Obras Públicas: Gestão na Crise**, na forma proposta - inexistência de licitação, art. 25, II, c/c art. 13, IV, da Lei 8.666/93, (...) Cumpra-se. Cuiabá, 30 de maio de 2017. Desembargador **Rui Ramos Ribeiro** - Presidente do Tribunal de Justiça"

Fundamento: Artigo 25, inciso II, c/c com o artigo 13, Inciso VI, da Lei 8.666/93.

Elemento de Despesa: 3.3.90.39.4.1

Valor: R\$ 47.600,00 (quarenta e sete mil e seiscentos reais)

Cuiabá, 1.º de junho de 2017.

Márcia Regina da Silva Santos

Diretora do Departamento Administrativo

Em substituição legal

TRIBUNAL DE JUSTIÇA/MT

INEXIGIBILIDADE DE LICITAÇÃO N. 37/2017 CIA 0040516-89.2017.8.11.0000

Partes: Tribunal de Justiça e a Empresa Supercia Capacitação e Marketing LTDA - EPP.

CPNJ: 11.128.083/0001-15

Decisão: "(...) Desse modo, (...) com fundamento no parecer da Assessoria Técnico-Jurídica de Licitação e, diante da importância do curso em questão, **homologo** o projeto apresentado, para autorizar a contratação do Curso **Obras Públicas: Gestão na Crise**, na forma proposta - inexistência de licitação, art. 25, II, c/c art. 13, IV, da Lei 8.666/93, (...) Cumpra-se. Cuiabá, 30 de maio de 2017. Desembargador **Rui Ramos Ribeiro** - Presidente do

Tribunal de Justiça"

Fundamento: Artigo 25, inciso II, c/c com o artigo 13, Inciso VI, da Lei 8.666/93.

Elemento de Despesa: 3.3.90.39.4.1

Valor: R\$ 47.600,00 (quarenta e sete mil e seiscentos reais)

Cuiabá, 1.º de junho de 2017.

Márcia Regina da Silva Santos

Diretora do Departamento Administrativo

Em substituição legal

TRIBUNAL DE JUSTIÇA DO ESTADO DE MATO GROSSO AVISO ABERTURA DE LICITAÇÃO PREGÃO ELETRÔNICO N. 39/2017 CIA 0006844-90.2017.8.11.0000

O Presidente do Tribunal de Justiça, por intermédio de sua Pregoeira Oficial, nomeado pela Portaria n. 310/2016-C.ADM - DJE nº. 9790, de 08/06/2016 e da Portaria n. 65/2017-C.ADM - DJE 9957 de 08/02/2017, comunica aos interessados que será ABERTA a Sessão Pública do **PREGÃO ELETRÔNICO N. 39/2017 - CIA 0006844-90.2017.8.11.0000**, no dia **22 de junho de 2017**, às 10h30 - horário de BRASÍLIA-DF, no site do Governo Federal www.comprasgovernamentais.gov.br.

Objeto: "**Fornecimento de lanche e almoço**". Os interessados no Edital poderão adquiri-lo nos sites: www.comprasgovernamentais.gov.br e [www.tjmt.jus.br/licitacao](http://tjmt.jus.br/licitacao)

Qualquer informação deverá ser solicitada pelo e-mail: juscara.costa@tjmt.jus.br.

Cuiabá, 1º de junho de 2017.

Marcia Regina da Silva Santos

Diretora do Departamento Administrativo, em substituição legal

EDITAIS

EDITAL n. 054/17- SG/TED - Notificação de Audiência - Pelo presente edital, fica notificado o Representante/ Representado e seus Procuradores, nos autos dos processos disciplinares abaixo elencados, a comparecer à audiência conciliação designada para o dia **05 de junho de 2017 às 11h, situado na Rua Dr. Mario Cardi Filho, s/n do Centro Político Administrativo, em Cuiabá/MT**, a saber: 1) **Processo disciplinar n. 0000681/16 (antigo 9.645/14)** - Representante: D.J.A.(Adv. Deise Jussara Alves-OAB/MT 17.867) - Representado: A.A. (Adv. Alberto de Abreu-OAB/MT 3.114) - Relator: Renato de Perboyre Bonilha .Nada mais.Cuiabá,01 de junho de 2017.a.s.)Silvano Macedo Galvão-Secretario Geral do TED/OAB/MT.**EDITAL n. 055/17- SG/TED - Notificação de Audiência** - Pelo presente edital, fica notificado o Representante/ Representado e seus Procuradores, nos autos dos processos disciplinares abaixo elencados, a comparecer à audiência conciliação designada para o dia **05 de junho de 2017 às 09h30min, situado na Rua Dr. Mario Cardi Filho, s/n do Centro Político Administrativo, em Cuiabá/MT**, a saber:1)**Processo disciplinar n. 0000676/16 (antigo 8.264/13)** - Representante: M.E.M.(Adv. **Murillo Espicalquis Maschio** -OAB/MT 9.118/B) - Representado: J.A.D.(Adv. **José Antonio Dutra** -OAB/MT 4.470) - Relator: Renato de Perboyre Bonilha .Nada mais.Cuiabá,01 de junho de 2017.a.s.)Silvano Macedo Galvão-Secretario Geral do TED/OAB/MT.

ESTADO DE MATO GROSSO PODER JUDICIÁRIO COMARCA DE CUIABÁ - MT JUIZO DA TERCEIRA VARA CIVEL EDITAL DE CITAÇÃO AÇÃO DE USUCAPIÃO URBANO PRAZO: 30 DIAS AUTOS 36223-21.2015.811.0041 CÓDIGO 10228819 ESPÉCIE: USUCAPIÃO-> Procedimentos Especiais de Jurisdição Contenciosa->Procedimentos Especiais->Procedimento de Conhecimento->PROCESSO CÍVEL E DO

TRABALHO POLO ATIVO: LOURDES JANDIRA SARTORI E OUTROS POLO PASSIVO: AZEMA DE LIMA DA LUZ E OUTROS PESSOAS A SEREM CITADAS: AZEMA DE LIMA DA LUZ (Requerido(a)), brasileiro(a), endereço: Local Incerto e Não Sabido, Cidade de Cuiabá-MT, **ZENAIDE LIMA DA LUZ**, (Requerido(a)), brasileiro(a), Endereço: Local Incerto e Não Sabido, Cidade de Cuiabá-MT, **CLEMENTINO JULIO** (Requerido(a)), Cpf: 0719048168, brasileiro, endereço: Local Incerto e Não Sabido, Cidade de Cuiabá-MT e **COMPANHIA INTERNACIONAL DE TURISMO E PROPAGANDA** (Requerido(a), Cidade: Cuiabá-MT. **FINALIDADE: CITAÇÃO DO REQUERIDO(A)** acima qualificado(a) atualmente em lugar incerto e não sabido, dos termos da ação que lhe é proposta, consoante consta da petição inicial a seguir resumida, para no prazo de **15 dias**, contados do término do prazo deste edital, apresentar resposta, caso queira, sob pena de serem considerados como verdadeiros os fatos afirmados na petição inicial. **Resumo da Inicial:** As requerentes possuem e mantêm posse mansa e pacífica, contínua e ininterrupta, sem oposição de terceiros, dos lotes 03 e 04 da quadra 09, na Rua Bandeirantes, situado no loteamento São Benedito, Bairro Pico do Amor, Cuiabá-MT, sendo a posse do lote 03 desde 09/11/1987 e a posse do lote 04 desde 14/08/1986. O direito possessório do lote 03 foi adquirido por Cessão da Senhora Zenaide Lima da Luz, sendo que esta já detinha a posse mansa e pacífica a 25 anos. O direito possessório do lote 04 foi adquirido por Cessão do Senhor Clementino Junior, sendo que este já detinha a posse mansa e pacífica a 13 anos. A posse mansa e pacífica do lote 03, somados os tempos de posse das requerentes mais o tempo da posse anterior perfaz 52 (cinquenta e dois) anos, e a posse mansa e pacífica do lote 04, somados os tempos de posse das requerentes mais o tempo de posse anterior perfaz 41 (quarenta e um) anos, tempo esse sem qualquer oposição. Diante disso, requer seja a presente ação julgada procedente, para o fim de declarar em favor das autoras o domínio do imóvel descrito na inicial, determinando, para tanto, a expedição do correspondente mandado de procedimento de registro de sentença ao Cartório do 2º Serviço Notarial e Registral da Comarca de Cuiabá-MT, determinando de consequência, a abertura de nova matrícula a cada um dos lotes usucapidos. **Despacho/Decisão:** Processo n. 36223-21.2015.811.0041 Código 1028819 Vistos em correição. Trata-se de usucapião proposta por Lourdes Jandira Sartori e Adriana Angela Sartori Karam Santa Ana em face de Azema de Lima da Luz, Zenaide de Lima da Luz e Clementino Julio. Compulsando os autos verifico que os confinantes já foram intimados, bem como a Fazenda Pública da União, do Estado e do Município, que manifestaram a inexistência de interesse na lide. O Ministério Público se manifestou no mesmo sentido. Contudo observa-se que os réus e eventuais interessados ainda, não foram citados. Desta feita, com fundamento no art. 259, I, do NCPC, defiro o pedido de fls. 108/109, para determinar a citação por edital do réu, nos termos do art. 257 do Código de Processo Civil, no prazo de 30 (trinta) dias. Cumpra-se expedindo o necessário, Cuiabá, 18 de Maio de 2017. Luiz Octávio O. Saboia Ribeiro, Juiz de Direito. E, para que chegue ao conhecimento de todos e que ninguém, no futuro, possa alegar ignorância, expediu-se o presente Edital que será afixado em local de costume e publicado na forma da Lei. Eu **HERMAN BEZERRA VELOSO, digitei. Cuiabá, 29 de Maio de 2017. HERMAN BEZERRA VELOSO**, Analista Judiciário. **KELLY FERNANDA XAVIER BONFIM RAMOS**, Gestor(a) Judiciário(a)

ESTADO DE MATO GROSSO PODER JUDICIÁRIO COMARCA DE CUIABÁ - MT JUZO DA TERCEIRA VARA CIVEL EDITAL DE CITAÇÃO AÇÃO DE USUCAPILÃO URBANO PRAZO: 30 DIAS AUTOS 36223-21.2015.811.0041 CÓDIGO 10228819 ESPÉCIE: USUCAPILÃO->Procedimentos Especiais de Jurisdição Contenciosa->Procedimentos Especiais->Procedimento de Conhecimento->PROCESSO CÍVEL E DO TRABALHO POLO ATIVO: LOURDES JANDIRA SARTORI E OUTROS POLO PASSIVO: AZEMA DE LIMA DA LUZ E OUTROS PESSOAS A SEREM CITADAS: CLEMENTINO JULIO (Requerido(a)), Cpf: 0719048168, brasileiro, endereço: Local Incerto e Não Sabido, Cidade de Cuiabá-MT Cuiabá-Citando(s): REQUERIDOS AUSENTES, INCERTOS, DESCONHECIDOS E EVENTUAIS INTERESSADOS **FINALIDADE: CITAÇÃO DOS RÉUS AUSENTES, incertos, desconhecidos eventuais interessados, na forma do art. 942 do CPC, dos termos da ação de usucapião do imóvel adiante descrito e caracterizado, consoante consta da petição inicial a seguir resumida, para, no prazo de **15 (quinze) dias**, contados da expiração do prazo deste edital, apresentarem resposta, caso queiram, sob pena de serem considerados como verdadeiros os fatos**

afirmados pelo requerente. **Resumo da Inicial:** As requerentes possuem e mantêm posse mansa e pacífica, contínua e ininterrupta, sem oposição de terceiros, dos lotes 03 e 04 da quadra 09, na Rua Bandeirantes, situado no loteamento São Benedito, Bairro Pico do Amor, Cuiabá-MT, sendo a posse do lote 03 desde 09/11/1987 e a posse do lote 04 desde 14/08/1986. O direito possessório do lote 03 foi adquirido por Cessão da Senhora Zenaide Lima da Luz, sendo que esta já detinha a posse mansa e pacífica a 25 anos. O direito possessório do lote 04 foi adquirido por Cessão do Senhor Clementino Junior, sendo que este já detinha a posse mansa e pacífica a 13 anos. A posse mansa e pacífica do lote 03, somados os tempos de posse das requerentes mais o tempo da posse anterior perfaz 52 (cinquenta e dois) anos, e a posse mansa e pacífica do lote 04, somados os tempos de posse das requerentes mais o tempo de posse anterior perfaz 41 (quarenta e um) anos, tempo esse sem qualquer oposição. Diante disso, requer seja a presente ação julgada procedente, para o fim de declarar em favor das autoras o domínio do imóvel descrito na inicial, determinando, para tanto, a expedição do correspondente mandado de procedimento de registro de sentença ao Cartório do 2º Serviço Notarial e Registral da Comarca de Cuiabá-MT, determinando de consequência, a abertura de nova matrícula a cada um dos lotes usucapidos. **Descrição do Imóvel Usucapiendo:** 02 (dois) lotes urbanos de números 03 e 04, da quadra 09, localizados na rua Bandeirantes, loteamento São Benedito, Bairro Pico do Amor, Cuiabá-MT **Despacho/Decisão:** Processo n. 36223-21.2015.811.0041 Código 1028819 Vistos em correição. Trata-se de usucapião proposta por Lourdes Jandira Sartori e Adriana Angela Sartori Karam Santa Ana em face de Azema de Lima da Luz, Zenaide de Lima da Luz e Clementino Julio. Compulsando os autos verifico que os confinantes já foram intimados, bem como a Fazenda Pública da União, do Estado e do Município, que manifestaram a inexistência de interesse na lide. O Ministério Público se manifestou no mesmo sentido. Contudo, observa-se que os réus e eventuais interessados ainda, não foram citados. Desta feita, com fundamento no art. 259, I, do NCPC, defiro o pedido de fls. 108/109, para determinar a citação por edital do réu, nos termos do art. 257 do Código de Processo Civil, no prazo de 30 (trinta) dias. Cumpra-se expedindo o necessário, Cuiabá, 18 de Maio de 2017. Luiz Octávio O. Saboia Ribeiro, Juiz de Direito. E, para que chegue ao conhecimento de todos e que ninguém, no futuro, possa alegar ignorância, expediu-se o presente Edital que será afixado em local de costume e publicado na forma da Lei. Eu **HERMAN BEZERRA VELOSO, digitei. Cuiabá, 29 de Maio de 2017. HERMAN BEZERRA VELOSO**, Analista Judiciário. **KELLY FERNANDA XAVIER BONFIM RAMOS**, Gestor(a) Judiciário(a)

PODER JUDICIÁRIO DO ESTADO DE MATO GROSSO COMARCA DE CUIABÁ - DESEMBARGADOR JOSÉ VIDAL Segunda Vara Cível Especializada em Direito Agrário **EDITAL DE CITAÇÃO E INTIMAÇÃO PRAZO: 30 DIAS** Dados do Processo: Processo: 20018-77.2016.811.0041 Código: 1122896 Vlr. Causa 20.000,00 Tipo: Cível Espécie: Interdito Proibitório->Procedimentos Especiais de Jurisdição Contenciosa->Procedimentos Especiais->Procedimento de Conhecimento->Processo de Conhecimento->PROCESSO CÍVEL E DO TRABALHO Polo Ativo: ARLY EDSON DOMINGOS BRANEZE, ARLY EDSON DOMINGOS BRIANEZEE OUTROS Polo Passivo: EDSON ANGELO DOS SANOS, ASSOCIAÇÃO FLOR DA MATA E OUTROS **Pessoa(s) a ser(s) intimada(s): EDSON ANGELO DOS SANTOS** (Representante (requerido)), Rg: 10587748, brasileiro(a), Endereço: Estrada Jurumirim, Cidade: Cuiabá-MT, **ASSOCIAÇÃO FLOR DA MATA** (Requerido(a)), brasileiro(a) Cidade: Cuiabá-MT e OUTROS (Requerido(a)), brasileiro(a), Cidade: Cuiabá-MT **FINALIDADE:** Proceder a CITAÇÃO e INTIMAÇÃO dos reus nao encontrados pelo Oficial de Justiça, desconhecido e inominados **Resumo da Inicial:** ARLY EDSON DOMINGOS BRIANEZE, ONIVALDO BUDNY e RICARDO DE ALMEIDA CAMARGO, todos qualificados na ação de interdito proibitório possessório. autos nº 20018-77.2016.811.0041, em trâmite 2ª Vara Cível de Direito Agrário de Cuiabá, que movem contra EDSON ANGELO DOS SANTOS E OUTROS. Os autores são legítimos POSSUIDORES E PROPRIETÁRIOS de imóveis rurais, há mais de 30 anos, de terras lindeiras e contíguas, localizadas próximo a Estrada Jurumirim em Cuiabá. As áreas são delimitadas, cercadas, plantadas, possuem construções e criação de animais e parte delas são áreas de reservas (APP). Em maio de 2016, um grupo liderado pelo requerido Edson invadiu uma área de propriedade do Sr. Duilio Mayolino, onde cometem crimes ambientais e degradam a área de preservação permanente, fatos

registrados no BO da Delegacia do Meio Ambiente. A fim de impedir a invasão da área dos autores, propõem a presente ação requerendo a concessão de liminar para proteção possessória, fixação de multa diária para o caso de descumprimento da ordem, realização de diligência, citação dos réus, julgamento procedente dos pedidos e condenação dos réus para pagar custas e honorários. Por fim, requer provar o alegado por todos os meios de prova e deu a causa o valor de R\$ 20.000,00 (vinte mil reais).

Despacho/Decisão: Vistos. Cuida-se de pedido liminar na ação de interdito proibitório ajuizada por ARLY EDSON DOMINGOS BRIONEZE, ONIVALDO BUDNY e RICARDO DE ALMEIDA CAMARGO contra EDSON ANGELO DOS SANTOS E OUTROS visando à proteção possessória de alguns imóveis rurais com áreas contíguas, localizadas na estrada Jurumirim, conhecida como Ponte de Ferro, nesta Capital. Aduzem que são possuidores e proprietários dos imóveis e que no mês de maio de 2016 um grupo de pessoas lideradas pelo Sr. EDSON invadiram o imóvel de seu vizinho e devastaram a área de preservação permanente - APP, daquele imóvel. Tal fato motivou o registro de um boletim de ocorrência junto à delegacia do meio ambiental - DEMA, pois, temem que suas áreas possam ser invadidas e ter sua vegetação degradada. Ao final, requereram a citação dos réus. Com a inicial vieram os documentos de fls. 10/39. Instado, o representante do Ministério Público se manifestou pelo deferimento da liminar (fl. 41). Decido. A questão possessória em nossa pátria, em especial a rural, tem sido objeto de relevantes estudos e modificações há décadas. Trata-se de uma verdadeira "quimera" jurídico nacional, podendo ser vista como um problema crônico que merece relevante atenção por este juízo, máxime porquanto encontrar-nos imersos em um Estado Federado em que sua estrutura política/cultural/econômica encontra-se impulsionada pela estrutura agrícola/pecuária. Assim sendo, a legislação Civil Brasileira (art. 567 do CPC) tutelou a proteção ao possuidor quanto a sua manutenção na posse da propriedade em desfavor aos atos ilegais, ameaças ou lesões iminentes ao referido direito. Ao interdito proibitório, conforme previsão inserta no artigo 568 do Caderno Processual Brasileiro é remetida as ritualizações gerais das ações de Manutenção e reintegração de Posse, consignadas perante os artigos 560 ao artigo 564 do mesmo código processual. Assim sendo percebe-se da inteligência do artigo 561 do CPC c/c o art. 567 do mesmo diploma legal, que para a positivação do pedido o requerente deverá comprovar: o exercício da posse sua posse e o justo receio de ser molestado. Com relação ao pressuposto posse é importante ressaltar que a posse a ser protegida é a posse pública, reconhecida pela comunidade e de boa-fé. Neste caso, o exercício daposse restou demonstrado por meio do relatório fotografico de fls. 31/37, demonstrando que seu imóvel é servido das seguintes benfeitorias: pasto, curral, sede antiga, maquinário agrícola, casa de funcionários, bem como pela existência de gado bovino apascentado, árvores frutíferas plantadas até aves (galinha). Outro ponto importantíssimo que corrobora com as alegações da parte autora são as diversas ações em trâmite neste juízo visando à proteção possessória de imóveis na região do Coxipó do Ouro, especificamente na área conhecida como Ponte de Ferro, a exemplo dos autos de cód. 1064502, 1069896 e 1062349. A proximidade com o centro urbano tem atraído a atenção de muitas pessoas para aquelas áreas e, infelizmente, tornando-as alvos de constantes invasões. A tomada da propriedade vizinha à dos autores, bem como a extração ilegal de recursos naturais da área de preservação permanente - APP daquela propriedade é suficiente para demonstrar o justo receio da moléstia por parte dos autores, ressaltando que para o deferimento liminar em ação possessória, desnecessária a cognição exauriente, quando existem elementos probatórios suficientes ao preenchimento dos pressupostos legais necessários, como ocorreu no caso em apreço. Nesse sentido: "POSSESSORIA - CONCESSÃO DE LIMINAR - Para a concessão de liminar em possessória, não se exige prova exaustiva, bastando o intimo convencimento do julgador, que, na hipótese, goza de largo arbítrio. A justificação previa nas possessórias é de cognição incompleta. O juiz não entra no mérito da pretensão, senão para deferir ou indeferir o pedido liminar no início da lide. (TACRJ - AI 1263/91 - (Reg. 78) - Cód. 91.002.01263 - 4a C. - Rei. Juiz Mariana Pereira Nunes - J. 07.02.1991) (Ementário TACRJ 10/91 - Ementa 33716). Desta forma, uma vez que as provas documentais carreadas nos autos são suficientes para comprovar, em cognição sumária, não exauriente, os requisitos do artigo 561 do CPC, bem com a efetiva ameaça à posse dos autores acolho o

parecer ministerial e DEFIRO O PEDIDO LIMINAR a fim de DETERMINAR A IMEDIATA EXPEDIÇÃO DE MANDADO PROIBITÓRIO em favor dos autores, sobre as áreas- descritas às fls. 30/30-V.1 - Expeça-se MANDADO DE PROIBITÓRIO.2 - CITEM-SE os réus, querendo, apresentar defesa no prazo de 15 (quinze) dias, nos termos do artigo 564, do Novo Código de Processo Civil e INTIME- OS da presente decisão.3 - EXPEÇA-SE edital de citação e intimação dos réus não encontrados pelo meirinho, nos termos do art. 554, §1º, do NCPD, com prazo de 30 (trinta) dias. 4 - Decorrido o prazo para a defesa, certifique o necessário e abra-se vista à parte autora para manifestação.5 - Dê ciência à Defensoria Pública, posto que, por se tratar de processo com volumoso polo passivo, geralmente envolve pessoas economicamente hipossuficientes, também nos moldes do art. 554, § 1o, do NCPD.6 - INTIMO a ajtora desta decisão e DETERMINO que tome providências para dar ampla publicidade da presente ação e seus prazos, valendo-se, para tanto, jornais e rádios locais, cartazes espalhados na região do conflito e outros meios que entender atingir esse objetivo, conforme determina o art. 554, §3º, do NCPD, bem como para que emende a inicial a fim de regularizar a representação dos autores ARLY EDSON DOMINGOS BRIONEZE e ONIVALDO BUDNY.7 - Dê ciência ao Ministério Público desta decisão.8 - Insira na autuação a expressão "e OUTROS", conforme consta na inicial e que caracteriza o conflito coletivo.9 - Dê ciência desta decisão ao COMITÊ ESTATUAL DE CONFLITOS AGRÁRIOS ressaltando que por se tratar de mandado meramente proibitório, é desnecessária a intervenção do comitê no seu cumprimento. E, para que chegue ao conhecimento de todos e que ninguém, no futuro, possa alegar ignorância, expediu-se o presente Edital que será afixado no lugar de costume e publicado na forma da Lei. Eu, **JEFFERSON LUIZ DE SOUZA**, digitei. Cuiabá, 06 de março de 2017. Alexandre Venceslau Pianta Gestor(a) Judiciário(a) Aut. Provimento 56/2007-CGJ

**AVISO DE REABERTURA LICITAÇÃO.
PREGÃO PRESENCIAL Nº 002/2017
TIPO DESTA LICITAÇÃO - MENOR PREÇO POR LOTE**

O SANEAR - SERVIÇO DE SANEAMENTO AMBIENTAL DE RONDONÓPOLIS, Estado de Mato Grosso, Autarquia Municipal, localizado à Rua José de Alencar, s/n, Monte Líbano, torna público para conhecimento dos interessados que por ordem da Ilma. Sra. Diretora Geral, através da Pregoeira e Equipe de Apoio, realizará a **licitação em epígrafe às 08:00 horas do dia 27 (vinte e sete) de junho de 2017**, na sala de Licitações do SANEAR, a abertura dos envelopes n.ºs 01 e 02, contendo: **CREDENCIAMENTO, PROPOSTA COMERCIAL e DOCUMENTOS DE HABILITAÇÃO**, as empresas citadas abaixo:

1. **ARCH QUÍMICA BRASIL LTDA;**
2. **HIPOSAL COMÉRCIO DE PRODUTOS QUÍMICOS E TRATAMENTO DE ÁGUA LTDA-ME;**
3. **COBRASCAL IND. DE CAL LTDA;**
4. **SUALL INDÚSTRIA E COMÉRCIO LTDA;**
5. **SABARÁ QUÍMICOS E INGREDIENTES S.A;**
6. **INDÚSTRIA QUÍMICA CMT LTDA.**

Para a execução do seguinte objeto:

“REGISTRO DE PREÇOS PARA FUTURA E EVENTUAL AQUISIÇÃO DE PRODUTO QUÍMICO UTILIZADO NO TRATAMENTO DE ÁGUA NO MUNICÍPIO DE RONDONÓPOLIS - MT, COM RECURSO PRÓPRIO”.

Informações: (66) 3410-0425/0468 ou compras@sanearmt.com.br
[/controladoria@sanearmt.com.br](mailto:controladoria@sanearmt.com.br)

Rondonópolis-MT, 01 de junho de 2017.

Mariley Barros Soares
Pregoeira



Governo do Estado de Mato Grosso
Secretaria de Gestão

**SUPERINTENDÊNCIA DA IMPRENSA OFICIAL DO
ESTADO DE MATO GROSSO**

CENTRO POLÍTICO ADMINISTRATIVO
Rua D, Setor A
CEP 78050-970 - Cuiabá - Mato Grosso
CNPJ(MF) 03.507.415/0004-97

E-mail:
publica@iomat.mt.gov.br

Acesse o portal E-Mato Grosso
www.mt.gov.br

ORIENTAÇÃO PARA PUBLICAÇÃO

De acordo com a Instrução Normativa nº 005/2008 do Diário Oficial de 27 de maio de 2008, as matérias deverão ser enviadas pelo sistema IOMATNET até as 18:00hs e no balcão da IOMAT, pessoalmente, em Pen Drive, CD-ROM ou através do correio eletrônico até as 16:00hs.

Os arquivos deverão ser em extensão .rtf, .doc ou .docx

ATENDIMENTO EXTERNO

De Segunda à Sexta-feira - das 13:00 às 19:00
(65) 3613-8000

HINO DE MATO GROSSO

Decreto Nº 208 de 05 de setembro de 1983

Letra de Dom Francisco de Aquino Corrêa e música do maestro Emílio Heine

Limitando, qual novo colosso,
O ocidente do imenso Brasil,
Eis aqui, sempre em flor, Mato Grosso,
Nosso berço glorioso e gentil!

Eis a terra das minas faiscentes,
Eldorado como outros não há
Que o valor de imortais bandeirantes
Conquistou ao feroz Paiaguás!

Salve, terra de amor, terra do ouro,
Que sonhara Moreira Cabral!
Chova o céu dos seus dons o tesouro
Sobre ti, bela terra natal!

Terra noiva do Sol! Linda terra!
A quem lá, do teu céu todo azul,
Beija, ardente, o astro louro, na serra
E abençoa o Cruzeiro do Sul!

No teu verde planalto escampado,
E nos teus pantanais como o mar,
Vive solto aos milhões, o teu gado,
Em mimosas pastagens sem par!

Salve, terra de amor, terra do ouro,
Que sonhara Moreira Cabral!
Chova o céu dos seus dons o tesouro
Sobre ti, bela terra natal!

Hévea fina, erva-mate preciosa,
Palmas mil, são teus ricos florões;
E da fauna e da flora o índio goza,
A opulência em teus virgens sertões.

O diamante sorri nas grupiaras
Dos teus rios que jorram, a flux.
A hulha branca das águas tão claras,
Em cascatas de força e de luz!

Salve, terra de amor, terra do ouro,
Que sonhara Moreira Cabral!
Chova o céu dos seus dons o tesouro
Sobre ti, bela terra natal!

Dos teus bravos a glória se expande
De Dourados até Corumbá,
O ouro deu-te renome tão grande,
Porém mais nosso amor te dará!

Ouve, pois, nossas juras solenes
De fazermos em paz e união,
Teu progresso imortal como a fênix
Que ainda timbra o teu nobre brasão!

Salve, terra de amor, terra de ouro,
Que sonhara Moreira Cabral!
Chova o céu dos seus dons o tesouro
Sobre ti, bela terra natal!

HINO À BANDEIRA DE MATO GROSSO

Letra e música dos autores: Abel Santos Anjos Filho, Tânia Domingas do Nascimento e Hudson C. Rocha

“Uma radiante estrela exalta o céu anil
Fulgura na imensidão do meu Brasil
Constelação de áurea cultura e glórias mil
Do bravo heróico bandeirante varonil
Que descobrindo a extensa mata sobranceira
Do Centro Oeste, imensa gleba brasileira
Trouxe esperança à juventude altaneira
Delimitando a esfera verde da bandeira.

Erga aos céus oh! estandarte
De amor e união
Mato Grosso feliz
Do Brasil é o verde coração.

Belo pendão que ostenta o branco da pureza
Losango lar da paz e feminino grandeza.
Teu manto azul é o céu que encobre a natureza
De um Mato Grosso emoldurado de beleza.
No céu estampas o matiz patriarcal
E ao Sol fulguras belo esplêndido ideal
Na Terra semeando a paz universal
Para colhermos um futuro sem igual.

Erga aos céus oh! estandarte
De amor e união
Mato Grosso feliz
Do Brasil é o verde coração.”