

DIÁRIO OFICIAL



do Estado de Mato Grosso ANO CXXX - CUIABÁ sexta-feira, 27 de Novembro de 2020 Nº 27.886

PODER EXECUTIVO

DECRETO

DECRETO Nº 729, DE 26 DE NOVEMBRO DE 2020.

Cria no âmbito da Polícia Militar do Estado de Mato Grosso a Medalha “Sargento PM Antônia Macaúba da Costa” e dá outras providências.

O GOVERNADOR DO ESTADO DE MATO GROSSO, no uso das atribuições que lhe confere o artigo 66, inciso III, da Constituição Estadual,

DECRETA:

Art. 1º Fica criada, na Polícia Militar do Estado de Mato Grosso, a Medalha “SARGENTO PM ANTÔNIA MACAÚBA DA COSTA” com a finalidade de agradecer as Policiais Militares, bem como outras mulheres que tenham demonstrado dedicação e trabalho em prol de uma segurança pública mais humana, democrática e comunitária.

Parágrafo único Junto a medalha serão entregues o histórico e o diploma.

Art. 2º Este Decreto entra em vigor na data de sua publicação.

Palácio Paiaguás, em Cuiabá, 26 de novembro de 2020, 199º da Independência e 132º da República.

MAURO MENDES
Governador do Estado

MAURO CARVALHO JUNIOR
Secretário-Chefe da Casa Civil

JONILDO JOSÉ DE ASSIS - CEL PM
Comandante-Geral da Polícia Militar

REGULAMENTO DA MEDALHA “SARGENTO PM ANTÔNIA MACAÚBA DA COSTA”

CAPÍTULO I DA FINALIDADE

Art. 1º Fica criada, na Polícia Militar do Estado de Mato Grosso, a MEDALHA “SARGENTO PM ANTÔNIA MACAÚBA DA COSTA” com a finalidade de agradecer as Policiais Militares, bem como outras mulheres que tenham demonstrado dedicação e trabalho em prol de uma segurança pública mais humana, democrática e comunitária.

Parágrafo único Junto a medalha serão entregues, assinados pelo Comandante Geral da PMMT, o histórico e o diploma, coloridos e impressos em papel couché, tamanho A4, com gramatura superior a 75g/m2, contendo uma folha cada, conforme representado no Anexo III do presente Regulamento.

Art. 2º Esta medalha leva o nome da Sargento PM Antônia Macaúba da Costa, *in memória*, em reconhecimento a profissional exemplar que dedicou à PMMT 20 (vinte) anos de sua vida.

CAPÍTULO II DA CONCESSÃO

Art. 3º A concessão da MEDALHA “SARGENTO PM ANTÔNIA MACAÚBA DA COSTA” observará os seguintes procedimentos:

- as propostas para concessão, poderão ser formuladas por qualquer Oficial do último Posto da Instituição, para homologação ou não do Comandante Geral;
- será efetuada mediante decisão do Comandante Geral e publicada em Boletim Geral Eletrônico;
- após a indicação pelo Oficial do último posto, o Comandante Geral nomeará comissão composta por 03 (três) Oficiais Superiores para análise dos requisitos acima, bem como do Extrato de Alterações da indicada;
- após análise a comissão encaminhará parecer ao Comandante Geral que devidamente fundamentado deliberará sobre a concessão ou não da medalha;

GOVERNO DO ESTADO DE MATO GROSSO

SEPLAG
SECRETARIA DE ESTADO DE PLANEJAMENTO
E GESTÃO

IOMAT
SUPERINTENDÊNCIA DA IMPRENSA OFICIAL
DO ESTADO DE MATO GROSSO

CENTRO POLÍTICO ADMINISTRATIVO
Rua Júlio Domingos de Campos
CEP 78050-970 Cuiabá - Mato Grosso
CNPJ(MF) 03.507.415/0004-97
FONE: (65) 3613-8000

E-mail:
publica@iomat.mt.gov.br

Visite nosso Portal:
www.iomat.mt.gov.br

Acesse o Portal E-Mato Grosso
www.mt.gov.br

Mauro Mendes Ferreira
Governador do Estado

Otaviano Olavo Pivetta
Vice-Governador

Secretário-Chefe da Casa Civil Mauro Carvalho Junior
Secretário-Chefe de Gabinete do Governador Jordan Espindola dos Santos
Secretário de Estado de Agricultura Familiar Silvano Ferreira do Amaral
Secretária de Estado de Assistência Social e Cidadania Rosamaria Ferreira de Carvalho
Secretário de Estado de Ciência, Tecnologia e Inovação Nilton Borges Borgato
Secretário de Estado de Cultura, Esporte e Lazer Alberto Machado
Secretário de Estado de Desenvolvimento Econômico Cesar Alberto Miranda Lima dos Santos Costa
Secretário de Estado de Educação Alan Resende Porto
Secretário de Estado de Fazenda Rogério Luiz Gallo
Secretário de Estado de Infraestrutura e Logística Marcelo de Oliveira e Silva
Secretária de Estado de Meio Ambiente Mauren Lazzaretti
Secretário de Estado de Planejamento e Gestão Basílio Bezerra Guimarães dos Santos
Secretário de Estado de Saúde Gilberto Gomes de Figueiredo
Secretário de Estado de Segurança Pública Alexandre Bustamante dos Santos
Procurador-Geral do Estado Francisco de Assis da Silva Lopes
Secretário Controlador-Geral do Estado Emerson Hideki Hayashida

e) após a decisão do Comandante Geral será publicado em Boletim Geral Eletrônico a concessão da referida Medalha, cabendo ainda a Diretoria de Gestão de Pessoas a expedição e manutenção do livro de registro do diploma e da relação de agraciados.

Parágrafo único A referida medalha será entregue em solenidade pública alusiva a comemoração do Dia da Mulher Policial Militar do Estado de Mato Grosso.

Art. 4º A medalha não será concedida a quem tenha sofrido punição decorrente de transgressão civil ou disciplinar atentatória a honra pessoal, ao pundonor, ao decoro da classe ou ao sentimento do dever das Instituições Militares ou Civis.

Art. 5º . Na concessão “*post mortem*”, a medalha poderá ser entregue ao cônjuge, aos parentes de linha reta, colateral ou à pessoa que a família indicar.

CAPÍTULO III DO USO

Art. 6º A MEDALHA “SARGENTO PM ANTÔNIA MACAÚBA DA COSTA” será utilizada em reuniões e acontecimentos cívicos e militares, da seguinte forma:

- I - em traje civil, exceto as militares;
- II - em traje militar, conforme dispuser o regulamento da respectiva instituição.

CAPÍTULO IV DA EXCLUSÃO DAS AGRACIADAS

Art. 7º A MEDALHA “SARGENTO PM ANTÔNIA MACAÚBA DA COSTA” será cassada quando a agraciada incorrer em transgressão civil ou disciplinar atentatória a honra pessoal, ao pundonor, ao decoro da classe ou ao sentimento do dever das Instituições Militares ou Civis.

Parágrafo único A cassação será efetuada mediante decisão fundamentada do Comandante Geral, publicada em Boletim Geral Eletrônico, precedida de ampla defesa e do contraditório.

CAPÍTULO V DA CONDECORAÇÃO

Art. 8º A MEDALHA “SARGENTO PM ANTÔNIA MACAÚBA DA COSTA” será cunhada segundo modelo anexo e terá as seguintes características:

a) VENERA: confeccionada em liga metálica dourada fosca e esmaltada, no formato circular de 35mm, com espessura de 3mm;

1 - Anverso: tendo uma orla de onda grega dourada fosca de 3mm circulando o campo central que contém a logo representativa do Dia da Mulher Policial Militar do Estado de Mato Grosso, esmaltada. A logo contém ao fundo a Bandeira de Mato Grosso com as cores azul marinho (CMYK 98-95-5-0), branco (CMYK 0-0-0-0), verde (CMYK 85-2-97-0), amarelo (CMYK 5-0-98-0), vermelho (CMYK 0-100-100-0), preto (CMYK 62-72-65-77), marrom claro (CMYK 29-44-100-6), marrom escuro (CMYK 40-67-98-43) e cinza bandeirante (CMYK 56-94-40-9);

2 - Reverso: tendo uma circunferência interna de 32 mm onde horizontalmente estão cinco linhas. A 1ª linha com a inscrição “DIA DA MULHER”, 2ª “POLICIAL MILITAR”, 3ª “DO ESTADO DE”, 4ª “MATO GROSSO”, na fonte Arial Negrito, 8 pontos, em caixa alta. A 5ª linha com a inscrição “20 DE OUTUBRO”, fonte Arial Negrito, 7 pontos, em caixa alta. Todos em alto relevo sobre fundo fosco, conforme representado no Anexo I;

b) FITA: de seda chamalotada, com 35 mm de largura por 48 mm de comprimento na cor amarelo ouro (CMYK 0-20-100-0) e com fecho “dente de foca” em metal dourado na parte posterior, conforme representado no Anexo I;

c) PASSADOR DA FITA: peça retangular metálica dourada fosca com 39 mm de comprimento por 10 mm de largura tendo sobreposto ao centro a imagem esmaltada da logo do Dia da Policial Militar de Mato Grosso, conforme representado no Anexo I;

d) BARRETA: conjunto retangular metálico dourado fosco recoberto com a mesma fita da medalha medindo 35 mm de comprimento por 10 mm de largura, com acabamento de orla de onda grega dourada fosca com 35 mm de comprimento por 10 mm de largura tendo sobreposto ao centro a imagem esmaltada da Logo do Dia a Policial Militar de Mato Grosso. Seu reverso possui dois pinos e fecho pega-ladrão

em metal dourado, propiciando acabamento perfeito, sem rebarbas e garantindo ainda segurança e praticidade no uso, conforme representado no Anexo I;

e) ROSETA: botão circular, com 10 mm de diâmetro por 05 mm de espessura, recoberto com a mesma fita da medalha, com um pino e fecho pega-ladrão em metal dourado na parte posterior, que deverá propiciar acabamento perfeito, sem rebarbas e garantindo ainda segurança e praticidade no uso, conforme representado no Anexo I.

Art. 9º O estojo para a MEDALHA “SARGENTO PM ANTÔNIA MACAÚBA DA COSTA” e seus complementos serão confeccionados em material “MDF” quadrangular de tampa abaulada com duas dobradiças em metal dourado, com 17,3 cm de comprimento por 12,3 cm de largura, por 4,4 cm de altura, revestido externamente com papel couro na cor azul Del Rey com fecho externo composto por duas peças em metal dourado tendo a tampa contornada com discreto friso dourado pela lateral. A parte interna da tampa será revestida em cetim na cor branca e a parte interna do estojo será revestida em veludo na cor preta ou azul Del Rey com os devidos espaços e encaixes para acomodar e prender as peças que o compõem e com acabamento perfeito, sem rebarbas, marcas de colagem aparentes ou outras imperfeições, conforme representado no Anexo II.

Art. 10 O porta diploma para o histórico e o diploma tem as medidas de 23X31cm fechado e 46X31cm aberto. Será em capa dura com cantoneira fina em metal dourado revestida em couro azul Del Rey levemente acolchoado com uso de laminado de espuma de 0,04mm de espessura. Na parte interna as margens do porta diploma costuradas com linha azul marinho e sendo internamente em camurça preta e com fitas de cetim azul Del Rey com 10,01 mm de largura nos cantos das duas faces internas a servir de cantoneiras para fixar o histórico e o diploma, assim como nos cantos superiores esquerdos das duas faces internas, com acabamento perfeito, sem rebarbas, marcas de colagem aparentes ou outras imperfeições, conforme representado no Anexo III.

ANEXO I



ANEXO II

TABELA DE CORES

	C - 0 M - 20 Y - 100 K - 0		C - 56 M - 94 Y - 40 K - 9
	C - 98 M - 95 Y - 5 K - 0		C - 0 M - 100 Y - 100 K - 0
	C - 85 M - 2 Y - 97 K - 0		C - 29 M - 44 Y - 100 K - 6
	C - 0 M - 0 Y - 0 K - 0		C - 40 M - 67 Y - 98 K - 43
	C - 5 M - 0 Y - 98 K - 0		C - 62 M - 72 Y - 65 K - 77

ANEXOS II

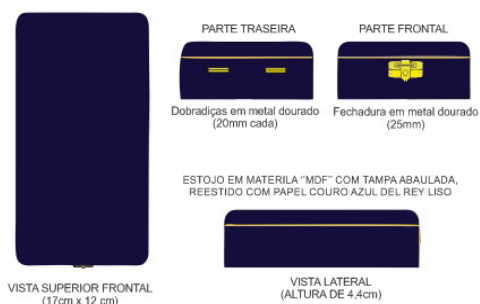
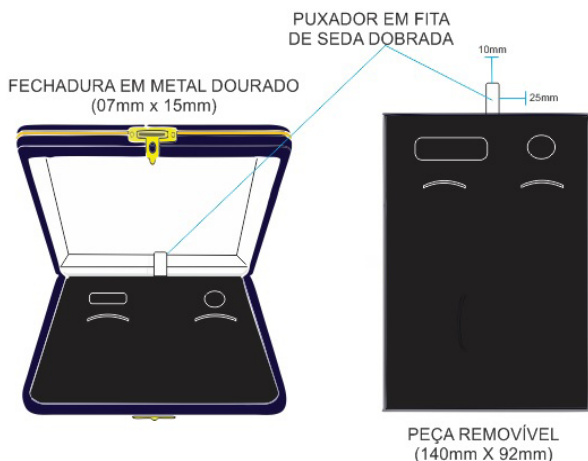

REVERSO DO PORTA DIPLOMA

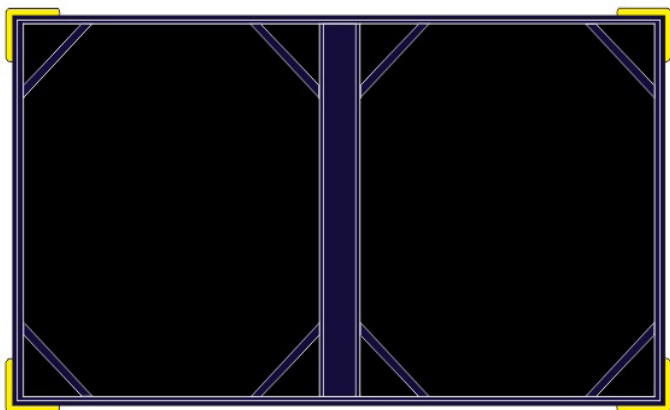
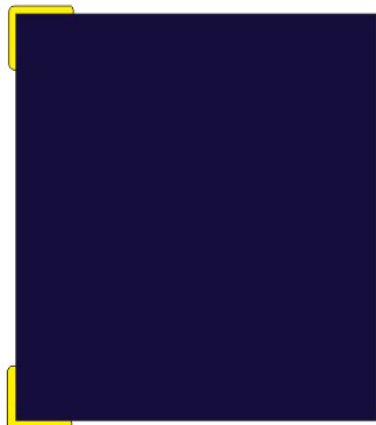

ANEXO III

DIPLOMA



210 mm

297mm

HISTÓRICO



210 mm

297mm

DECRETO Nº 730, DE 26 DE NOVEMBRO DE 2020.

Concede a Medalha Mérito da Segurança Pública as personalidades Cíveis e Militares adiantes indicadas.

O GOVERNADOR DO ESTADO DE MATO GROSSO, no uso das atribuições que lhe confere o artigo 66, inciso III, da Constituição Estadual, tendo em vista o disposto no parágrafo único do artigo 7º, e parágrafo único do artigo 9º do Decreto nº 565, de 15 de julho de 2020, e

Considerando o que consta no Processo nº 394058/2020,

DECRETA:

Art. 1º Fica concedida a Medalha “Mérito da Segurança Pública” aos ilustríssimos cidadãos cíveis e militares que, no desempenho de suas funções, tenham se destacados e contribuídos direta e indiretamente, para o crescimento e fortalecimento da segurança pública, conforme relação abaixo:

- **Mauro Mendes Ferreira** - Governador do Estado de Mato Grosso;
- **Virgínia Raquel Taveira e Silva Mendes Ferreira** - Primeira Dama do Estado de Mato Grosso;
- **Mauro Carvalho Junior** - Secretário-Chefe da Casa Civil;
- **Rogério Luiz Gallo** - Secretário de Estado de Fazenda;
- **Mauren Lazzaretti** - Secretária de Estado de Meio Ambiente;
- **Marcelo de Oliveira e Silva** - Secretário de Estado de Infraestrutura e Logística;
- **Carlos George de Carvalho Davim** - Secretário Adjunto de Segurança Pública;
- **Victor Paulo Fortes Pereira** - Cel PM - Secretário Adjunto de Integração Operacional/SESP;
- **Wilton Massao Ohara** - Delegado de Polícia - Secretário Adjunto de Inteligência/SESP;
- **Emanoel Alves Flores** - Agente Penitenciário - Secretário Adjunto de Administração Penitenciária/SESP;
- **Lenice Silva dos Santos Barbosa** - Analista do Sistema Sócio Educativo - Secretária Adjunta de Justiça/SESP;
- **Jonildo José de Assis** - Cel PM - Comandante Geral da Polícia Militar do Estado de Mato Grosso;
- **Alessandro Borges Ferreira** - Cel BM - Comandante Geral do Corpo de Bombeiro Militar do Estado de Mato Grosso;
- **Mário Dermeval Aravechia de Resende** - Delegado Geral da Polícia Judiciária Civil do Estado de Mato Grosso;
- **Gustavo Reis Lobo de Vasconcelos** - Presidente do DETRAN do Estado de Mato Grosso;
- **Benedito Xavier de Souza Corbelino** - Promotor de Justiça;
- **Mauro Zaque de Jesus** - Promotor de Justiça;
- **Alexandre Bustamante dos Santos** - Secretário de Estado de Segurança Pública;
- **Carlos Alberto Alves da Rocha** - Presidente do Tribunal de Justiça do Estado de Mato Grosso;
- **Ana Cristina Silva Mendes** - Juíza de Direito da 7ª Vara Criminal de Cuiabá;
- **Neri Geller** - Deputado Federal;
- **José Eduardo Botelho** - Presidente da Assembleia Legislativa do Estado de Mato Grosso;
- **Max Joel Russi** - Deputado Estadual;
- **Janaina Greyce Riva Fagundes** - Deputada Estadual;
- **Guilherme Antonio Maluf** - Presidente do Tribunal de Contas de Mato Grosso;
- **José Antônio Borges Pereira** - Procurador Geral de Justiça de Mato Grosso;
- **Reinaldo Salgado Beato** - Gen Bda EB - Comandante da 13ª Brigada de Infantaria Motorizada;
- **Francisco Elcio Lima Lucena** - Superintendente da Polícia Rodoviária Federal no Estado de Mato Grosso;
- **Carlos Henrique Costta Dangelo** - Delegado da Polícia Federal;
- **Diogo Santana Souza** - Superintendente de Inteligência/SESP;
- **Tatiana Eloa Pilger** - Superintendente do Observatório de Violência/SESP;
- **Carlúcio e Silva Mendonça** - Coordenador de Convênios/SESP;
- **Nadya Bruno Morceli** - Superintendente de Aquisições e Contratos/SESP;
- **Carlos Francisco de Moraes** - Coordenador PJC RISP 8;
- **Renato Barbosa Guanaes Simões** - Diretor Adjunto da POLITEC;
- **Agno Sérgio Silva Ramos** - Diretor da Penitenciária Central do Estado/PCE;

- **Zózima Dias dos Santos** - Cel PM - Ex Coordenadora do Rede Cidadã no ano;
- **Juliano Chirolí** - Cel PM - Coordenador do CIOPAER;
- **José Nildo Silva de Oliveira** - Cel PM - Coordenador PM RISP

2;

- **Fábio Luiz Bastos** - Cel PM - Coordenador PM RISP 2;
- **Siziéboro Elvis de Oliveira Barbosa** - Ten Cel PM - Coordenador do CIOSEP;
- **Caroline Bianca de Almeida Vieira Chirolí** - Ten Cel PM - Coordenadora de Planejamento e Monitoramento/SESP;
- **Monalisa Marcielle Furlan Toledo** - Maj PM - Coordenadora do GGI/SESP;
- **Odair Alves de Oliveira** - 2º Ten PM - Gerente de Monitoramento da Região Metropolitana/SESP;
- **Anderson Galvan da Silveira** - Gerente de Monitoramento das Regiões Norte/Oeste/SESP.

Art. 2º Fica concedida a Medalha “Mérito da Segurança Pública” aos ilustríssimos servidores da segurança pública, cíveis e militares, das Regiões Integrada de Segurança Pública (RISP) que alcançaram maior redução dos índices criminais de homicídio doloso e roubo geral, em percentual da taxa por 100.000 habitantes no decorrer do ano de 2019, conforme relação abaixo:

- **Ben-Hur Lima Ribeiro Rodrigues** - Cap PM - RISP 9;
- **Rafael Machado Pasuch** - 1º Ten PM - RISP 9;
- **Guilherme Augusto da Costa Campos** - 2º Ten PM - RISP 9;
- **Sebastião Catarino Botelho** - 2º Sgt PM - RISP 9;
- **Amarildo Rofino dos Santos** - 2º Sgt PM - RISP 9;
- **Aluizio Pereira de Moraes** - 3º Sgt PM - RISP 9;
- **Marcos Ernesto Pinto** - 3º Sgt PM - RISP 9;
- **Robson de Deus Bento** - 3º Sgt PM - RISP 9;
- **Gilmar Schmitz** - 3º Sgt PM - RISP 9;
- **Osmar Pereira Barbosa** - 3º Sgt PM - RISP 9;
- **Mariza Kolling** - 3º Sgt PM - RISP 9;
- **Diego Robson Botan** - Cb PM - RISP 9;
- **Cléia Costa Monteiro** - Cb PM - RISP 9;
- **Rodrigo Costa de Souza** - Sd PM - RISP 9;
- **Thales Felipe Martins Paes** - Sd PM - RISP 9;
- **Bruno Magalhães da Rocha** - Sd PM - RISP 9;
- **Oswaldo Cebalho Silva** - Sd PM - RISP 9;
- **Guilherme Sperandio Souto** - Sd PM - RISP 9;
- **Vitor Hugo Kischener Mendes** - Sd PM - RISP 9;
- **Igor Alves Macedo** - Sd PM - RISP 9;
- **Felipe Augusto da Silva** - 1º Ten BM - RISP 9;
- **Luis Fabio da Silva** - 1º Sgt BM - RISP 9;
- **Sebastião Bom Despacho de Oliveira** - 2º Sgt BM - RISP 9;
- **Clayton Junior da Cruz** - Sd BM - RISP 9;
- **Vinicius de Assis Nazário** - Delegado - RISP 9;
- **Pablo Bonifácio Carneiro** - Delegado - RISP 9;
- **Clarice Carlos Garcia** - Escrivã - RISP 9;
- **Ilvio Paulo Balsan** - Investigador - RISP 9;
- **Everton Pereira da Silva** - Investigador - RISP 9;
- **Miguel Pereira de Almeida** - Escrivão - RISP 9;
- **Fernando de Freitas Consome** - Investigador - RISP 9;
- **Eugênio Rudy Júnior** - Delegado - RISP 9;
- **Luander Alves Passberg** - Investigador - RISP 9;
- **Wender Mauro Professor Leite** - Investigador - RISP 9;
- **Francyanne Siqueira Chaves Lacerda** - Cel PM - RISP 11;
- **Anderson Luiz da Silva** - Ten Cel PM - RISP 11;
- **Lindberg Carvalho de Medeiros** - Ten Cel PM - RISP 11;
- **Tháσιο Matheus Fernandes Alves** - Cap PM - RISP 11;
- **Rebert Santos Silva** - Cap PM - RISP 11;
- **João Batista Farias Junior** - Cap PM - RISP 11;
- **Gilson Cesar Sirotenco** - 2º Sgt PM - RISP 11;
- **Vaneide Ferreira dos Santos** - 3º Sgt PM - RISP 11;
- **Alquimino Modesto da Silva Filho** - 3º Sgt PM - RISP 11;
- **Matheus Costa Ruggeri** - 3º Sgt PM - RISP 11;
- **Osmair Lima dos Santos** - Sd PM - RISP 11;
- **Max Lopes de Moraes** - Sd PM - RISP 11;
- **Allan Victor Rodrigues de Farias** - Cap BM - RISP 11;
- **Fernanda da Silva Pereira** - 3º Sgt BM - RISP 11;
- **Adegvan Borges Silva** - 3º Sgt BM - RISP 11;
- **Rafael Sippel Fossari** - Delegado - RISP 11;
- **Agriácio Junior Rodrigues Canabrava** - Escrivão - RISP 11;
- **Marlon Uéder Belloni Cezarino** - Investigador - RISP 11;
- **Wesley Franco de Andrade** - Investigador - RISP 11;
- **Eliane Alves da Silva** - Escrivã - RISP 11;
- **Joice Queiroz dos Santos** - Investigador - RISP 11;
- **Samuel Pereira de Almeida** - Cap PM - RISP 12;
- **Carlos Eduardo Souza Vilalba** - 2º Ten PM - RISP 12;
- **Antonio Marcos Pereira da Silva** - 3º Sgt PM - RISP 12;
- **Kleberson Marcelo Ferreira de Matos** - Cb PM - RISP 12;
- **Aurelio da Silva Pavão** - Sd PM - RISP 12;

- Rodrigo Silva Pinto Ramires - Sd PM - RISP 12;
- Wallenstein Maia Santana - Cap BM - RISP 12;
- Layon Martins de Abreu - 3º Sgt BM - RISP 12;
- Rafael Mendes Scatolon - Delegado - RISP 12;
- Carlos Mozair dos Santos - Investigador - RISP 12;
- Ivo Ferreira Marques - Investigador - RISP 12;
- Gyancarlos Paglyneari Cabello - Ten Cel PM - RISP 13;
- Marcos Vinicius Macedo Yamada - Cap PM - RISP 13;
- Evandro Martins Silva - 1º Ten PM - RISP 13;
- André Moraes Leão - 1º Ten PM - RISP 13;
- Celso Ricardo Castro Miranda - 2º Sgt PM - RISP 13;
- Pablo Maia Barbosa - 3º Sgt PM - RISP 13;
- Tiago dos Santos Passílio do Nascimento - 3º Sgt PM - RISP

13;

- Fernando Lira de Oliveira - 3º Sgt PM - RISP 13;
- Mayk Willy Oliveira Matos - 3º Sgt PM - RISP 13;
- Cassio Henrique Montel de Oliveira - Cb PM - RISP 13;
- Josielker Moraes de Souza - Sd PM - RISP 13;
- Weverton Divino Viegas de Jesus - Sd PM - RISP 13;
- Leandro Cuiabano Kunze - Cap BM - RISP 13;
- Vilemar Rodrigues dos Passos - Sub Ten BM - RISP 13;
- Marcio José Rodrigues Alves - 2º Sgt BM - RISP 13;
- Fagner Luz Pimentel - Sd PM - RISP 13;
- Valmon Pereira da Silva - Delegado - RISP 13;
- Raphael Diniz Garcia - Delegado - RISP 13;
- Jailson Sousa Moura - Investigador - RISP 13;
- Ana Paula Rocha - Investigador - RISP 13;
- Valdivino Vital do Amordivino - Investigador - RISP 13;
- Adnilson de Arruda - Ten Cel PM - RISP 9;
- Luis Gustavo Amaral de Amarante - 1º Ten PM - RISP 9;
- Jorge Antonio Almeida - 1º Ten PM - RISP 9;
- Eber Pereira da Silva - 1º Sgt PM - RISP 9;
- Manoel Joacir de Campos - 2º Sgt PM - RISP 9;
- Cleusmar José de Abreu - 3º Sgt PM - RISP 9;
- Wagner Antônio Delfino - 3º Sgt PM - RISP 9;
- Jadelini Zeni Mello - Sd PM - RISP 9;
- Vanessa Rosa Pereira Souza - 3º Sgt BM - RISP 9;
- Leandro Tavares de Oliveira - Sd PM - RISP 9;
- Micael Silva Maximo da Cruz - Sd PM - RISP 9;
- Ana Paula Reveles Carvalho - Delegado - RISP 9;
- André Victor de Oliveira Leite - Delegado - RISP 9;
- Alex Feitosa de Albuquerque - Investigador - RISP 9;
- Elton Soares Rezende - Investigador - RISP 9;
- Cleberson Rodrigues - Ten Cel PM - RISP 3;
- Jorge Luiz de Almeida - Ten Cel PM - RISP 3;
- Victor Lucio do Prado - Ten Cel PM - RISP 3;
- Ed Carlos dos Santos Pinheiro - 1º Sgt PM - RISP 3;
- Antônio Marcos Ferreira - 1º Sgt PM - RISP 3;
- Thelmo Silva Gomes - 3º Sgt PM - RISP 3;
- Elias Barbosa Teixeira Júnior - 1º Ten BM - RISP 3;
- Washington Vincent Claro Haddad - 3º Sgt BM - RISP 3;
- Bráulio Cunha Junqueira - Delegado - RISP 3;
- Claudevan Alves dos Santos - Investigador - RISP 3;
- Raynel Ramalho Mozer - Investigador - RISP 3;
- Ludimila Gonçalves Pereira - Perito Criminal - RISP 11;
- Thomaz Olivier da Silva - Perito Criminal - RISP 11;
- Mairo Fabio Camargo - Perito Criminal - RISP 11;
- Francine Deoal Pimentel Beduschi - Perito Médico Legista -

RISP 11;

- Marcos Waechter - Perito Criminal - RISP 3;
- Igor Gladki Petrenko - Perito Criminal - RISP 3;
- Guido Vaca Cespedes - Perito Médico Legista - RISP 3;
- André Luiz Sbroggio - Perito Criminal - RISP 5;
- Ingrid Thoma Prado - Perito Médico Legista - RISP 5;

Art. 3º Este Decreto entra em vigor na data de sua publicação.

Palácio Paiaguás, em Cuiabá, 26 de novembro de 2020, 199º da Independência e 132º da República.

MAURO MENDES
 Governador do Estado

MAURO CARVALHO JUNIOR
 Secretário-Chefe da Casa Civil

ALEXANDRE BUSTAMANTE DOS SANTOS
 Secretário de Estado de Segurança Pública

DECRETO Nº 731, DE 26 DE NOVEMBRO DE 2020.

Promove Oficial da Polícia Militar do Estado de Mato Grosso.

O GOVERNADOR DO ESTADO DE MATO GROSSO, no uso das atribuições que lhe confere o Artigo 66, inciso III, da Constituição Estadual, e considerando o disposto no Ar. 10, inciso III, alínea "c", c/c Arts. 16 e 44, da Lei nº 10.076, de 31 de março de 2014, e Art. 47 do Decreto nº 2.268 de 10 de abril de 2014, e ainda o que consta no Processo nº 382707/2020,

DECRETA:

Art. 1º Fica Promovido o Oficial da Polícia Militar abaixo relacionado, pelo critério de "Requerimento", a contar de 05 de setembro de 2020.

I - POR REQUERIMENTO

AO POSTO DE CORONEL QOSPM

Ten Cel QOSPM **EDUARDO ROBERTO LOPES**

Art. 2º Este Decreto entra em vigor na data de 05 de Setembro de 2020.

Palácio Paiaguás, em Cuiabá, 26 de novembro de 2020, 199º da Independência e 132º da República.

MAURO MENDES
 Governador do Estado

MAURO CARVALHO JUNIOR
 Secretário-Chefe da Casa Civil

ALEXANDRE BUSTAMANTE DOS SANTOS
 Secretário de Estado de Segurança Pública

JONILDO JOSÉ DE ASSIS - CEL PM
 Comandante-Geral da Polícia Militar

DECRETO Nº 732, DE 26 DE NOVEMBRO DE 2020.

Aprova o Regimento Interno do Instituto de Defesa Agropecuária do Estado de Mato Grosso - INDEA.

O GOVERNADOR DO ESTADO DE MATO GROSSO, no uso das atribuições que lhe confere o art. 66, incisos III e V da Constituição Estadual.

DECRETA:

Art. 1º Fica aprovado Regimento Interno do Instituto de Defesa Agropecuária do Estado de Mato Grosso - INDEA.

Art. 2º Este decreto entra em vigor na data de sua publicação.

Art. 3º Revoga-se o Decreto nº 311 de 28 de Novembro de 2019.

Palácio Paiaguás, em Cuiabá-MT, 26 de novembro de 2020, 199º da Independência e 132º da República.

MAURO MENDES
 Governador do Estado

MAURO CARVALHO JUNIOR
 Secretário-Chefe da Casa Civil

BASILIO BEZERRA GUIMARÃES DOS SANTOS
 Secretário de Estado de Planejamento e Gestão

CESAR ALBERTO MIRANDA LIMA DOS SANTOS COSTA
 Secretário de Estado de Desenvolvimento Econômico

(Original assinado)

Marcos Catão Dornelas Vilaça

Presidente do Instituto de Defesa Agropecuária de Mato Grosso

REGIMENTO INTERNO DO INSTITUTO DE DEFESA AGROPECUÁRIA DE MATO GROSSO - INDEA**TÍTULO I
DA CARACTERIZAÇÃO E DAS COMPETÊNCIAS****CAPÍTULO I
DA CARACTERIZAÇÃO**

Art. 1 O Instituto de Defesa Agropecuária do Estado de Mato Grosso - INDEA/MT, entidade autárquica estadual integrante da Administração Pública Indireta, criada pela Lei nº 4.171, de 31 de dezembro de 1.979, vinculada à Secretaria Estadual de Desenvolvimento Econômico- SEDEC, possui a missão de promover a certificação sanitária de origem em favor da competitividade agropecuária mato-grossense, da proteção ao meio ambiente e da saúde dos produtores e consumidores.

**CAPÍTULO II
DAS COMPETÊNCIAS**

Art. 2 Constituem competências do Instituto de Defesa Agropecuária do Estado de Mato Grosso - INDEA/MT:

- I - planejar, coordenar, normatizar e executar as ações de defesa agropecuária do Estado, compatibilizando-as com as diretrizes da política agropecuária e florestal nos âmbitos Estadual e Federal;
- II - promover estudos que subsidiem o planejamento na área de defesa agropecuária e florestal;
- III - promover a integração das ações nas áreas de defesa agropecuária e florestal nos níveis Federal, Estadual e Municipal;
- IV - propor e definir a elaboração de Convênios com o Setor Público e Privado, para a execução de serviços de defesa agropecuária e florestal, nos âmbitos Estadual e Municipal;
- V - promover a capacitação e aperfeiçoamento dos recursos humanos na área de defesa agropecuária e florestal;
- VI - manter intercâmbio de informações técnicas e científicas com instituições nacionais, estrangeiras e internacionais que se dediquem às atividades de defesa agropecuária e florestal;
- VII - apresentar à Secretaria de Estado em que estiver vinculados os planejamentos, programas anuais e plurianuais de defesa agropecuária e florestal;
- VIII - promover a realização de conferências, simpósios e outros conclaves científicos na área de defesa agropecuária e florestal.

Parágrafo único. Nos casos omissos para o exercício de suas competências legais, o INDEA observará na aplicação de medidas discricionárias, as disposições das normas federais aplicáveis à espécie e, na falta dessas, as regras do Código Sanitário de Animais Terrestres da Organização Mundial de Saúde Animal - OIE, as Normas Internacionais de Medidas Fitossanitárias - NIMF - da Convenção Internacional sobre Proteção das Plantas - CIPP e, no que couber, o *Codex Alimentarius* da FAO/OMS.

**TÍTULO II
DA ESTRUTURA ORGANIZACIONAL BÁSICA DO INDEA****CAPÍTULO I
DA ESTRUTURA ORGANIZACIONAL BÁSICA**

Art. 3º A estrutura organizacional básica do Instituto de Defesa Agropecuária do Estado de Mato Grosso - INDEA definida pelo Decreto nº 641, de 16 de setembro de 2020, compreende:

I - NÍVEL DE DECISÃO COLEGIADA

- 1 - Conselho Técnico Administrativo
- 2 - Junta Administrativa de Julgamento de Recursos de Infrações do Instituto de Defesa Agropecuária do Estado de Mato Grosso JARI/INDEA/MT

II - NÍVEL DE DIREÇÃO SUPERIOR

- 1 - Gabinete da Presidência do Instituto de Defesa Agropecuária de Mato Grosso
- 1.1 - Gabinete da Diretoria Técnica
- 1.2 - Gabinete da Diretoria de Administração Sistêmica

III - NÍVEL DE APOIO ESTRATÉGICO E ESPECIALIZADO

- 1 - Núcleo de Gestão Estratégica para Resultados - NGER
- 2 - Unidade Setorial de Controle Interno - UNISECI
- 3 - Ouvidoria Setorial

- 4 - Unidade Setorial de Correição
- 5 - Comissão de Ética
- 6 - Unidade Jurídica

IV - NÍVEL DE ACESSORAMENTO SUPERIOR

- 1 - Gabinete de Direção
- 2 - Unidade de Assessoria

V - NÍVEL DE ADMINISTRAÇÃO SISTÊMICA

- 1 - Coordenadoria de Gestão de Pessoas
- 1.1 - Gerência de Provimento e Manutenção
- 2 - Coordenadoria de Orçamento e Convênios
- 2.1 - Gerência de Convênios
- 3 - Coordenadoria Financeira e Contábil
- 3.1 - Gerência Contábil
- 4 - Coordenadoria de Aquisições e Contratos
- 4.1 - Gerência de Aquisições e Contratos
- 5 - Coordenadoria de Patrimônio e Serviços
- 5.1 - Gerência de Patrimônio e Materiais
- 5.2 - Gerência de Serviços Gerais
- 5.3 - Gerência de Transporte
- 5.4 - Gerência de Protocolo e Arquivo
- 6 - Coordenadoria de Tecnologia da Informação

VI - NÍVEL DE EXECUÇÃO PROGRAMÁTICA

- 1 - Coordenadoria de Defesa Sanitária Animal
- 1.1 - Gerência de Informação da Defesa Sanitária Animal
- 1.2 - Gerência do Laboratório de Apoio à Saúde Animal
- 2 - Coordenadoria de Defesa Sanitária Vegetal
- 2.1 - Gerência de Informação da Defesa Sanitária Vegetal
- 2.2 - Gerência do Laboratório de Análise de Sementes.
- 2.3 - Núcleo do Laboratório de Sanidade Vegetal
- 3 - Coordenadoria de Defesa e Tecnologia Florestal
- 3.1 - Núcleo do Laboratório de Tecnologia da Madeira
- 4 - Coordenadoria de Fiscalização e Julgamento de Processos
- 5 - Coordenadoria de Inspeção Sanitária de Produtos de Origem Animal

VII - NÍVEL DE ADMINISTRAÇÃO REGIONALIZADA E DESCONCENTRADA

- 1 - Unidade Regional de Supervisão de Água Boa
- 1.1 - Unidade Local de Execução de Água Boa
- 1.2 - Unidade Local de Execução de Campinápolis
- 1.2.1 - Posto Avançado de Atendimento de São José do Couto
- 1.3 - Unidade Local de Execução de Canarana
- 1.4 - Unidade Local de Execução de Cocalinho
- 1.5 - Unidade Local de Execução de Gaúcha do Norte
- 1.6 - Unidade Local de Execução de Nova Nazaré
- 1.7 - Unidade Local de Execução de Nova Xavantina
- 1.8 - Unidade Local de Execução de Querência
- 1.9 - Unidade Local de Execução de Ribeirão Cascalheira
- 2 - Unidade Regional de Supervisão de Alta Floresta
- 2.1 - Unidade Local de Execução de Alta Floresta
- 2.2 - Unidade Local de Execução de Apicás
- 2.3 - Unidade Local de Execução de Carlinda
- 2.4 - Unidade Local de Execução de Nova Bandeirantes
- 2.4.1 - Posto Avançado de Atendimento Japurana
- 2.5 - Unidade Local de Execução de Nova Monte Verde
- 2.6 - Unidade Local de Execução de Paranaíta
- 3 - Unidade Regional de Supervisão de Barra do Bugres
- 3.1 - Unidade Local de Execução de Alto Paraguai
- 3.2 - Unidade Local de Execução de Arenópolis
- 3.3 - Unidade Local de Execução de Barra do Bugres
- 3.4 - Unidade Local de Execução de Campo Novo do Parecis
- 3.5 - Unidade Local de Execução de Denise
- 3.6 - Unidade Local de Execução de Diamantino
- 3.7 - Unidade Local de Execução de Nortelândia
- 3.8 - Unidade Local de Execução de Nova Marilândia
- 3.9 - Unidade Local de Execução de Nova Olímpia
- 3.10 - Unidade Local de Execução de Porto Estrela
- 3.11 - Unidade Local de Execução de Santo Afonso
- 3.12 - Unidade Local de Execução de Tangara da Serra
- 4 - Unidade Regional de Supervisão de Barra do Garças
- 4.1 - Unidade Local de Execução de Araguaiana
- 4.2 - Unidade Local de Execução de Araguaína
- 4.3 - Unidade Local de Execução de Barra do Garças
- 4.4 - Unidade Local de Execução de General Carneiro

4.5 - Unidade Local de Execução de Novo São Joaquim
 4.6 - Unidade Local de Execução de Pontal do Araguaia
 4.7 - Unidade Local de Execução de Ponte Branca
 4.8 - Unidade Local de Execução de Ribeirãozinho
 4.9 - Unidade Local de Execução de Torixoréu
 5 - Unidade Regional de Supervisão de Cáceres
 5.1 - Unidade Local de Execução de Araputanga
 5.2 - Unidade Local de Execução de Cáceres
 5.3 - Unidade Local de Execução de Curvelândia
 5.4 - Unidade Local de Execução de Glória D'Oeste
 5.5 - Unidade Local de Execução de Indaiavá
 5.6 - Unidade Local de Execução de Lambari D'Oeste
 5.7 - Unidade Local de Execução de Mirassol D'Oeste
 5.8 - Unidade Local de Execução de Porto Esperidião
 5.9 - Unidade Local de Execução de Reserva do Cabaçal
 5.10 - Unidade Local de Execução de Rio Branco
 5.11 - Unidade Local de Execução de Salto do Céu
 5.12 - Unidade Local de Execução de São Jose dos Quatro Marcos
 6 - Unidade Regional de Supervisão de Cuiabá
 6.1 - Unidade Local de Execução de Acorizal
 6.2 - Unidade Local de Execução de Barão de Melgaço
 6.3 - Unidade Local de Execução de Chapada dos Guimarães
 6.4 - Unidade Local de Execução Metropolitana de Cuiabá
 6.4.1 - Posto Avançado de Atendimento de Várzea Grande
 6.5 - Unidade Local de Execução de Jangada
 6.6 - Unidade Local de Execução de Nobres
 6.7 - Unidade Local de Execução de Nossa Senhora do Livramento
 6.8 - Unidade Local de Execução de Nova Brasilândia
 6.9 - Unidade Local de Execução de Planalto da Serra
 6.10 - Unidade Local de Execução de Poconé
 6.11 - Unidade Local de Execução de Rosário Oeste
 6.12 - Unidade Local de Execução de Santo Antônio do Leverger
 7 - Unidade Regional de Supervisão de Juara
 7.1 - Unidade Local de Execução de Brasnorte
 7.2 - Unidade Local de Execução de Itanhangá
 7.3 - Unidade Local de Execução de Juara
 7.4 - Unidade Local de Execução de Novo Horizonte do Norte
 7.5 - Unidade Local de Execução de Porto dos Gaúchos
 7.6 - Unidade Local de Execução de Tabaporã
 8 - Unidade Regional de Supervisão de Juína
 8.1 - Unidade Local de Execução de Aripuanã
 8.1.1 - Posto Avançado de Atendimento de Conselvan
 8.2 - Unidade Local de Execução de Castanheira
 8.3 - Unidade Local de Execução de Colniza
 8.3.1 - Posto Avançado de Atendimento Guariba
 8.4 - Unidade Local de Execução de Cotriguaçu
 8.4.1 - Posto Avançado de Atendimento Nova União
 8.5 - Unidade Local de Execução de Juína
 8.6 - Unidade Local de Execução de Juruena
 9 - Unidade Regional de Supervisão de Lucas do Rio Verde
 9.1 - Unidade Local de Execução de Ipiranga do Norte
 9.2 - Unidade Local de Execução de Lucas do Rio Verde
 9.3 - Unidade Local de Execução de Nova Maringá
 9.4 - Unidade Local de Execução de Nova Mutum
 9.4.1 - Posto Avançado de Atendimento de Santa Rita do Trivelato
 9.5 - Unidade Local de Execução de Nova Ubiratã
 9.6 - Unidade Local de Execução de São Jose do Rio Claro
 9.7 - Unidade Local de Execução de Sorriso
 9.8 - Unidade Local de Execução de Tapurah
 10 - Unidade Regional de Supervisão de Matupá
 10.1 - Unidade Local de Execução de Colíder
 10.2 - Unidade Local de Execução de Garantã do Norte
 10.3 - Unidade Local de Execução de Itaúba
 10.4 - Unidade Local de Execução de Marcelândia
 10.5 - Unidade Local de Execução de Matupá
 10.6 - Unidade Local de Execução de Nova Canaã do Norte
 10.7 - Unidade Local de Execução de Nova Guarita
 10.8 - Unidade Local de Execução de Novo Mundo
 10.9 - Unidade Local de Execução de Peixoto de Azevedo
 10.9.1 - Posto Avançado de Atendimento União do Norte
 10.10 - Unidade Local de Execução de Nova Santa Helena
 10.11 - Unidade Local de Execução de Terra Nova do Norte
 11 - Unidade Regional de Supervisão de Pontes e Lacerda
 11.1 - Unidade Local de Execução de Campos de Júlio
 11.2 - Unidade Local de Execução de Comodoro
 11.3 - Unidade Local de Execução de Conquista D'Oeste
 11.4 - Unidade Local de Execução de Figueirópolis D'Oeste
 11.5 - Unidade Local de Execução de Jauru
 11.6 - Unidade Local de Execução de Nova Lacerda
 11.7 - Unidade Local de Execução de Pontes e Lacerda

11.8 - Unidade Local de Execução de Rondolândia
 11.9 - Unidade Local de Execução de Sapezal
 11.10 - Unidade Local de Execução de Vale do São Domingos
 11.10.1 - Posto Avançado de Atendimento de Adrianópolis
 11.11 - Unidade Local de Execução de Vila Bela da Santíssima Trindade
 11.11.1 - Posto Avançado de Atendimento Avião Caído
 12 - Unidade Regional de Supervisão de Rondonópolis
 12.1 - Unidade Local de Execução de Alto Araguaia
 12.2 - Unidade Local de Execução de Alto Garças
 12.3 - Unidade Local de Execução de Alto Taquari
 12.4 - Unidade Local de Execução de Campo Verde
 12.5 - Unidade Local de Execução de Dom Aquino
 12.6 - Unidade Local de Execução de Guiratinga
 12.7 - Unidade Local de Execução de Itiquira
 12.8 - Unidade Local de Execução de Jaciara
 12.9 - Unidade Local de Execução de Juscimeira
 12.10 - Unidade Local de Execução de Paranatinga
 12.11 - Unidade Local de Execução de Pedra Preta
 12.12 - Unidade Local de Execução de Poxoréo
 12.13 - Unidade Local de Execução de Primavera do Leste
 12.14 - Unidade Local de Execução de Rondonópolis
 12.15 - Unidade Local de Execução de Santo Antônio do Leste
 12.16 - Unidade Local de Execução de São José do Povo
 12.17 - Unidade Local de Execução de Tesouro
 13 - Unidade Regional de Supervisão de São Félix do Araguaia
 13.1 - Unidade Local de Execução de Alto Boa Vista
 13.2 - Unidade Local de Execução de Bom Jesus do Araguaia
 13.3 - Unidade Local de Execução de Canabrava do Norte
 13.4 - Unidade Local de Execução de Confresa
 13.5 - Unidade Local de Execução de Luciara
 13.6 - Unidade Local de Execução de Novo Santo Antônio
 13.7 - Unidade Local de Execução de Porto Alegre do Norte
 13.7.1 - Posto Avançado de Atendimento Nova Floresta
 13.8 - Unidade Local de Execução de Santa Cruz do Xingu
 13.9 - Unidade Local de Execução de Santa Terezinha
 13.10 - Unidade Local de Execução de São Félix do Araguaia
 13.11 - Unidade Local de Execução de São Jose do Xingu
 13.11.1 - Posto Avançado de Atendimento Santo Antônio do Fontoura
 13.12 - Unidade Local de Execução de Serra Nova Dourada
 13.13 - Unidade Local de Execução de Vila Rica
 14 - Unidade Regional de Supervisão de Sinop
 14.1 - Unidade Local de Execução de Cláudia
 14.2 - Unidade Local de Execução de Feliz Natal
 14.3 - Unidade Local de Execução de Santa Carmem
 14.4 - Unidade Local de Execução de Sinop
 14.5 - Unidade Local de Execução de União do Sul
 14.6 - Unidade Local de Execução de Vera

TÍTULO III DAS COMPETÊNCIAS

CAPÍTULO I NÍVEL DE DECISÃO COLEGIADA

Seção I Do Conselho Técnico Administrativo

Art. 4º O Conselho Técnico Administrativo é órgão consultivo, de deliberação colegiada, caráter permanente e de âmbito estadual, vinculado ao INDEA, e tem como finalidade orientar, definir e aprovar políticas e diretrizes no âmbito da Defesa Sanitária Animal e Vegetal, seus produtos e subprodutos e identificação da Madeira no Estado de Mato Grosso, cujos membros serão nomeados pelo Governador.

Parágrafo único. As competências, organização e funcionamento do CTA deverá ser disposto em regimento interno próprio.

Seção II Junta Administrativa de Julgamento de Recursos de Infrações do Instituto de Defesa Agropecuária do Estado de Mato Grosso JARI/ INDEA/MT

Art. 5º A Junta Administrativa de Julgamento de Recursos de Infrações do Instituto de Defesa Agropecuária do Estado de Mato Grosso - JARI/INDEA/MT é órgão colegiado, detentora de autonomia de convicção e decisão, tendo por finalidade precípua julgar em segunda instância os recursos interpostos contra as sanções administrativas impostas por infração à legislação aplicada pela fiscalização do INDEA.

Parágrafo único. As competências, organização e funcionamento da JARI deverá ser disposto em regimento interno próprio.

**CAPÍTULO II
DO NÍVEL DE DIREÇÃO SUPERIOR**

Seção I

Do Gabinete da Presidência do Instituto de Defesa Agropecuária de Mato Grosso

Art. 6º O gabinete da Presidência do INDEA-MT tem como missão garantir a consecução dos objetivos organizacionais e o planejamento estratégico, através da gestão política, administrativa, orçamentária e financeira da instituição, em conformidade com a política federativa e estadual estabelecida para o setor, competindo-lhe:

- I - propor, definir, orientar, acompanhar, dirigir, controlar e supervisionar as ações de defesa agropecuária do Estado e a administração sistêmica do Ente, compatibilizando-as com as diretrizes da política agropecuária nos âmbitos Estadual e Federal;
- II - articular e promover a elaboração de estudos, pesquisas e diagnósticos de apoio ao desenvolvimento institucional e gerencial da administração do INDEA/MT;
- III - estabelecer sistemática de avaliação e acompanhamento dos processos internos e dos planos de trabalhos anuais;
- IV - ouvir as prioridades e deliberações fixadas pelo Conselho Técnico Administrativo do INDEA, submetendo à apreciação a proposta orçamentária para o exercício seguinte, bem como os relatórios e balanços gerais do exercício encerrado;
- V - determinar a realização de auditorias, bem como prestar contas aos órgãos competentes na forma da Lei;
- VI - fomentar a modernização, controle e transparência da gestão pública.

Subseção I

Do Gabinete da Diretoria Técnica

Art. 7º O Gabinete da Diretoria Técnica tem como missão assessorar o gabinete da Presidência na formulação, monitoramento e avaliação das políticas finalísticas da Instituição, bem como garantir a concretização dos objetivos estabelecidos nos programas de execução programática, promovendo melhoria dos indicadores na área da defesa agropecuária e florestal, seguindo o planejamento de curto, médio e longo prazo estabelecido pelas áreas, priorizando e harmonizando a execução das atividades nos segmentos de administração regionalizada e desconcentrada, competindo-lhe:

- I - auxiliar o gabinete da Presidência do INDEA/MT na formulação, monitoramento e avaliação das políticas de defesa sanitária animal, vegetal e recursos naturais renováveis, inspeção e fiscalização dos produtos e subprodutos de origem animal;
- II - coordenar, supervisionar, instruir, dirigir e operacionalizar a execução das atividades relativas à defesa sanitária animal, vegetal e recursos naturais renováveis, inspeção sanitária e fiscalização dos produtos e subprodutos de origem animal;
- III - propor normas e demais atos necessários à implementação das atividades de execução programática e políticas voltadas à área finalística;
- IV - fornecer subsídios ao Núcleo de Gestão Estratégica para Resultados-NGER, para elaborar os instrumentos de planejamento, como plano plurianual, plano de trabalho e lei orçamentária anual, bem como outros instrumentos relativos à área de planejamento e orçamento e, outros similares, todos inerentes às atividades de execução programática;
- V - aprovar os estudos elaborados para fixação de tarifas e taxas relativas à prestação de serviços de natureza técnica e encaminhar à Presidência;
- VI - opinar sobre a viabilidade técnica e econômica de celebração de convênios, acordos, contratos e ajustes inerentes à execução de serviços de natureza técnica;
- VII - validar e padronizar as informações sobre as ações de defesa sanitária animal, vegetal e recursos naturais renováveis, inspeção e fiscalização dos produtos e subprodutos de origem animal para divulgação à sociedade;
- VIII - gerir o Plano de Trabalho Anual da área finalística.

Subseção II

Do Gabinete da Diretoria Administrativa Sistêmica

Art. 8º O Gabinete da Diretoria Administração Sistêmica tem como missão assessorar o gabinete da Presidência na formulação, monitoramento e avaliação das políticas de prestação de serviços sistêmicos, garantindo toda a logística necessária ao cumprimento do planejamento anual, plurianual e estratégico da Entidade, dirigindo às atividades administrativas, orçamentárias, financeiras e contábeis do INDEA, competindo-lhe:

- I - articular, apoiar, acompanhar e supervisionar a aplicação das diretrizes das políticas sistêmicas de gestão de pessoas, patrimônio e serviços,

aquisições e contratos, orçamento e convênios, financeiro e contábil, arquivo e protocolo, tecnologia da informação e outras atividades de suporte e apoio complementares;

- II - coordenar e avaliar as medidas indispensáveis a programação anual e execução satisfatória das atividades do INDEA/MT;
- III - elaborar, consolidar, analisar, avaliar e disponibilizar informações sobre os projetos e atividades do INDEA/MT;
- IV - fornecer subsídios ao Núcleo de Gestão Estratégica para Resultados-NGER para elaborar os instrumentos de planejamento, como plano plurianual, plano de trabalho e lei orçamentária anual, bem como outros instrumentos relativos à área de planejamento e orçamento e, outros similares, todos inerentes às atividades de execução sistêmica;
- V - avaliar e monitorar os indicadores da área de administração sistêmica;
- VI - gerir o Plano de Trabalho Anual da área sistêmica.

CAPÍTULO III

DO NÍVEL DE APOIO ESTRATÉGICO E ESPECIALIZADO

Seção I

Do Núcleo de Gestão Estratégica para Resultados- NGER

Art. 9º O Núcleo de Gestão Estratégica para Resultados - NGER tem como missão promover o gerenciamento estratégico no âmbito do INDEA-MT de forma alinhada aos planos e à estratégia governamental, contribuindo para o alcance dos resultados institucionais, competindo-lhe:

- I - disseminar as metodologias dos processos de planejamento, de informações e de desenvolvimento organizacional;
- II - capacitar servidores, no âmbito setorial, para a execução dos processos de planejamento, de informações e de desenvolvimento organizacional;
- III - coordenar a formulação e a revisão dos instrumentos de planejamento no âmbito setorial;
- IV - coordenar o monitoramento das ações de governo no âmbito setorial;
- V - coordenar a avaliação do planejamento e das políticas públicas, no âmbito setorial;
- VI - promover o alinhamento do planejamento setorial com o planejamento estadual;
- VII - coordenar a seleção, acompanhamento e análise de indicadores para a programação setorial;
- VIII - auxiliar o Órgão Central de Planejamento na definição de metas e prioridades;
- IX - produzir diagnósticos, levantamentos, relatórios e outros tipos de informações, concernentes à política pública ou ao órgão, quando demandados pelo Órgão Central ou pela Alta Administração Setorial;
- X - auxiliar a Alta Administração setorial no processo de alinhamento da estrutura implementadora à estratégia estadual e setorial, incluindo o pessoal, o orçamento, a estrutura organizacional, os sistemas de informação e tecnológicos;
- XI - promover reuniões de acompanhamento e direcionamento da estratégia pela Alta Administração setorial;
- XII - prestar informações sobre o desempenho dos programas, seus objetivos e indicadores, e das ações e suas metas físicas e financeiras, sempre que demandado por unidades do próprio órgão, pelos Órgãos Centrais ou por órgãos externos;
- XIII - promover a integração interna, entre os níveis estratégico, tático e operacional do órgão, e a integração externa, promovendo a relação com os Órgãos Centrais nos processos da gestão estratégica.

Parágrafo único. O sistema de Desenvolvimento Organizacional setorial será operacionalizado pelo NGER e tem a missão de implementar modelos e técnicas de gestão que possibilitem o aperfeiçoamento e a padronização dos processos de trabalho e estrutura organizacional do órgão e entidade, competindo-lhe:

- I - revisar a estrutura organizacional do órgão;
- II - disponibilizar as vinculações das unidades no Decreto de Estrutura Organizacional do órgão;
- III - elaborar, atualizar e disponibilizar regimento interno do órgão;
- IV - organizar, consolidar e disseminar as legislações de estrutura do órgão;
- V - elaborar, atualizar, orientar a edição e manutenção dos Manuais Técnicos de Processos e Procedimentos do órgão;
- VI - implementar e disseminar o modelo de gerenciamento de processos conforme diretrizes do órgão central;
- VII - aplicar e disseminar os métodos, padrões e ferramentas para mapeamento, análise, desenho e melhoria de processos;
- VIII - implementar e disseminar a cultura de gestão de processos no órgão;
- IX - monitorar os indicadores de desempenho e melhoria dos processos, através da gestão da rotina dos processos do órgão;
- X - monitorar a disponibilização das informações institucionais, no link Institucional, no sítio do órgão.

Seção II**Da Unidade Setorial de Controle Interno - UNISECI**

Art. 10 A Unidade Setorial de Controle Interno tem como missão verificar a estrutura, o funcionamento e a segurança dos controles internos relativos às atividades sistêmicas, em apoio ao órgão central de controle interno, competindo-lhe:

- I - elaborar e submeter à aprovação da Controladoria Geral do Estado, do Plano Anual de Acompanhamento dos Controles Internos - PAACI;
- II - verificar a conformidade dos procedimentos relativos aos processos dos sistemas de Planejamento e Orçamento, Financeiro, Contábil, Patrimônio e Serviços, Aquisições, Gestão de Pessoas e outros realizados pelos órgãos ou entidades vinculadas;
- III - revisar a prestação de contas mensal dos órgãos ou entidades vinculadas;
- IV - realizar levantamento de documentos e informações solicitadas por equipes de auditoria;
- V - prestar suporte às atividades de auditoria realizadas pela Controladoria Geral do Estado;
- VI - supervisionar e auxiliar as Unidades Executoras na elaboração de respostas aos relatórios de Auditorias Externas;
- VII - acompanhar a implementação das recomendações emitidas pelos órgãos de Controle Interno e Externo por meio dos Planos de Providências do Controle Interno - PPCI;
- VIII - observar as diretrizes, normas e técnicas estabelecidas pela Controladoria Geral do Estado, relativas às atividades de Controle Interno;
- IX - comunicar à Controladoria Geral do Estado, qualquer irregularidade ou ilegalidade de que tenha conhecimento, sob pena de responsabilidade solidária;
- X - elaborar relatório de suas atividades e encaminhar à Controladoria Geral do Estado.

Seção III**Da Ouvidoria Setorial**

Art. 11 A Ouvidoria Setorial do INDEA, integrante da Rede de Ouvidoria do Estado, tem a missão de garantir a eficiência e eficácia no atendimento das demandas do cidadão, competindo-lhe:

- I - receber denúncias, reclamações, sugestões, elogios, solicitações e pedido de informações e dar o devido encaminhamento;
- II - dar ao cidadão o retorno das providências adotadas e as informações de sua conclusão no prazo legal;
- III - manter a devida discricção e sigilo do que lhe for transmitido pelo cidadão;
- IV - sugerir ao dirigente da Entidade medidas de aprimoramento na prestação de serviços administrativos com base nas manifestações do cidadão;
- V - organizar e manter atualizado arquivo da documentação expedida e recebida;
- VI - elaborar e encaminhar ao dirigente da Entidade, relatório contendo a síntese das manifestações do cidadão, destacando os encaminhamentos e, se possível, os resultados decorrentes das providências adotadas;
- VII - exercer diligências especiais por determinação da Controladoria Geral do Estado (CGE);
- VIII - receber demandas, na qualidade de Serviço de Informação ao Cidadão (SIC), em atendimento ao descrito na Lei de Acesso à Informação (LAI), dando os devidos encaminhamentos;
- IX - observar as diretrizes, normas e técnicas estabelecidas pela CGE.

Seção IV**Da Unidade Setorial de Correição**

Art. 12 A Unidade Setorial de Correição tem como missão atuar na prevenção e repressão do desvio de conduta do servidor e fornecedor, competindo-lhe:

- I - receber denúncias ou representações de irregularidades ou desvios de conduta funcional e encaminhar os processos à Controladoria Geral do Estado, para fins de registro pela Secretaria Adjunta de Corregedoria e admissibilidade;
- II - conduzir investigações preliminares, instruções sumárias, termos de ajustamento de conduta, sindicâncias e processos administrativos disciplinares para apurar responsabilidades por irregularidades praticadas no INDEA;
- III - solicitar ao Órgão Central de Correição a instauração de processos administrativos de responsabilização de fornecedores;
- IV - conduzir processos de responsabilização de fornecedores, após admissibilidade realizada pelo Órgão Central de Correição;

V - gerir as informações e manter o Órgão Central de Correição atualizado acerca das atividades de correição setorial;

VI - acompanhar e executar o plano de providência disciplinar;

VII - adotar os entendimentos técnicos consolidados pela Câmara de Processo Administrativo e as normativas expedidas pela Controladoria Geral do Estado;

VIII - encaminhar à Secretaria Adjunta da Corregedoria Geral informações por ela solicitadas e a relação de fornecedores inidôneos e suspensos para inclusão no Cadastro de Empresas Inidôneas e Suspensas;

IX - identificar áreas prioritárias de maior risco de ocorrência de irregularidades disciplinares no âmbito da Entidade, em conjunto com a UNISECI e a Ouvidoria Setorial e sugerir medidas preventivas;

X - propor medidas ao Órgão Central de Correição que visem à definição, padronização, sistematização e normatização dos procedimentos operacionais atinentes à atividade de correição e responsabilização de fornecedores;

XI - participar de atividades que exijam ações conjugadas das unidades integrantes do Sistema de Correição do Poder Executivo Estadual, com vistas ao aprimoramento do exercício das atividades que lhes são comuns.

Seção V**Da Comissão de Ética**

Art. 13 A Comissão de Ética tem como missão orientar os servidores para que, no exercício de suas funções, observem o princípio da moralidade e demais regras de conduta, de modo a prevenir eventuais conflitos de interesse ou outras transgressões de natureza ética, competindo-lhe aplicar dispositivos constantes no código de ética funcional do servidor público civil do Estado de Mato Grosso conforme Lei Complementar nº 112 de 1º de julho de 2002.

Parágrafo único. As competências, atribuições e demais normativas da Comissão de Ética estão dispostas em outros instrumentos normativos.

Seção VI**Da Unidade Jurídica**

Art. 14 A Unidade Jurídica, subordinada tecnicamente à Procuradoria Geral do Estado, tem como missão auxiliar a Procuradoria Geral do Estado na prestação de assessoria e consultoria ao Presidente da Autarquia em assuntos de natureza jurídica, bem como servir-lhes de apoio na supervisão das atividades relacionadas com o assessoramento jurídico em geral, competindo-lhe:

- I - observar a orientação técnico-jurídica fixada pela Procuradoria Geral do Estado, cumprindo todas as suas determinações e recomendações;
- II - encaminhar a Procuradoria Geral do Estado, no prazo por ela fixado, todas as informações, documentos e diligências requisitados;
- III - examinar e opinar tecnicamente nos processos administrativos de competência da Entidade, bom como sobre documentos que importem em direitos, obrigações e responsabilidades para a respectiva Autarquia;
- IV - auxiliar as atribuições da Procuradoria Geral do Estado, na defesa dos interesses da Autarquia, ativa e passivamente, em juízo ou fora dele, nos termos do ordenamento jurídico vigente, encaminhando, ainda, em até 48 (quarenta e oito) horas de seu recebimento, todos os atos de citação, intimação ou comunicação referentes a processos judiciais à Procuradoria Geral do Estado;
- V - exercer atividade instrumental, quando solicitado pelo Presidente do INDEA-MT, em processos administrativos e de consultoria jurídica, emitindo manifestação técnica preparatória, apontando pontos controversos e prestar informações sobre aspectos de natureza jurídico-legal da Autarquia;
- VI - preparar minutas e anteprojetos de Leis e Decretos, elaborar Portarias, entre outros atos normativos;
- VII - examinar o aspecto administrativo dos documentos e processos que lhes são submetidos, emitindo manifestação ou orientação técnica, sob a supervisão da Procuradoria Geral do Estado, sugerindo as providências cabíveis;
- VIII - identificar e propor à Procuradoria Geral do Estado a racionalização e o aperfeiçoamento de atos normativos de interesse do INDEA;
- IX - propor, acompanhar e avaliar a modernização da legislação administrativa estadual aplicável no âmbito da Autarquia;
- X - examinar previamente, no âmbito da Autarquia, os textos de editais de licitação e dos respectivos contratos ou acordos congêneres, a ser celebrados e publicados, bem como os atos pelos quais se vá reconhecer a inexigibilidade ou decidir pela dispensa de licitação;
- XI - atuar em processos administrativos disciplinares, sindicâncias administrativas e instruções sumárias;
- XII - desempenhar outras funções compatíveis com suas atribuições face à determinação do titular da Autarquia e/ou da Procuradoria Geral do Estado.

**CAPÍTULO IV
DO NÍVEL DE ASSESSORAMENTO SUPERIOR**

**Seção I
Do Gabinete de Direção**

Art. 15 O Gabinete de Direção tem como missão assessorar o nível estratégico no gerenciamento das informações internas e externas dos gabinetes respondendo pelo atendimento ao público, pelo fluxo das informações, competindo-lhe:

- I - auxiliar o Presidente no desempenho das atividades administrativas;
- II - prestar atendimento, orientação e informações ao público interno e externo;
- III - receber, elaborar, despachar, controlar e oficializar as correspondências recebidas no Gabinete;
- IV - analisar, oficializar e controlar os atos administrativos e normativos firmados pelas unidades de direção superior;
- V - organizar e controlar leis, decretos e demais atos normativos de competência do órgão, entidade ou unidade;
- VI - analisar, programar e controlar as despesas do Gabinete;
- VII - organizar as reuniões do Presidente, acompanhando e organizando a agenda;
- VIII - realizar a representação política e institucional da Secretaria, quando designado; e
- IX - receber, despachar e controlar prazos de processos administrativos, internos e externos, recebidos pelo gabinete.

**Seção II
Da Unidade de Assessoria**

Art. 16 A Unidade de Assessoria tem como missão prestar assessoria técnica e administrativa aos gabinetes de direção e as demais unidades administrativas, competindo-lhe:

- I - elaborar manifestação técnica e administrativa;
- II - elaborar estudos e projetos de caráter técnico-legal;
- III - desenvolver relatórios técnicos e informativos.

**CAPÍTULO V
DO NÍVEL DE ADMINISTRAÇÃO SISTÊMICA**

**Seção I
Da Coordenadoria de Gestão de Pessoas**

Art. 17 A Coordenadoria de Gestão de Pessoas tem como missão auxiliar o Instituto de Defesa Agropecuária de Mato Grosso a alcançar seus objetivos, por meio da promoção de Políticas Públicas e Diretrizes de Gestão de Pessoas, competindo-lhe:

- I - supervisionar e orientar a execução dos processos de provimento e movimentação de pessoal;
- II - supervisionar e orientar a execução dos processos de aplicação de pessoal;
- III - supervisionar e orientar a execução dos processos de desenvolvimento, saúde e segurança no trabalho;
- IV - supervisionar e orientar a execução dos processos de manutenção de pessoal;
- V - supervisionar e orientar a execução dos processos de monitoramento de pessoal;
- VI - consolidar e gerenciar as informações de pessoal;
- VII - propor e aplicar legislação de pessoal;
- VIII - avaliar o sistema gestão de pessoas;
- IX - acompanhar a auditoria de controle interno e externo.

**Subseção I
Da Gerência de Provimento e Manutenção**

Art. 18 A Gerência de Provimento e Manutenção tem como missão planejar a força de trabalho para atender as demandas da área programática e sistêmica, assegurando aos servidores seus direitos de movimentação, licenças e afastamentos, administrar a despesa com pessoal, processar a folha de pagamento, competindo-lhe:

- I - acompanhar pessoal terceirizado, de parcerias, de contrato de gestão, de convênios e de termo de cooperação técnica;
- II - contratar estagiários;
- III - contratar temporários;
- IV - solicitar e acompanhar concurso público;
- V - encaminhar ao tribunal de contas do Estado - TCE informações sobre

concurso;

- VI - lotar servidores e controlar efetivo exercício - comissionado;
- VII - lotar servidores e controlar efetivo exercício - efetivos;
- VIII - recepcionar e integrar pessoal;
- IX - descrever e analisar cargos e funções;
- X - orientar e instruir processo para enquadramento originário;
- XI - avaliar desempenho de pessoal - anual e especial;
- XII - orientar e instruir processo para progressão funcional horizontal;
- XIII - orientar e instruir processo para progressão funcional vertical;
- XIV - analisar a aprendizagem por estágio supervisionado;
- XV - orientar e instruir processo para alteração de jornada de trabalho;
- XVI - levantar as necessidades de capacitação;
- XVII - instruir e acompanhar a licença para qualificação profissional;
- XVIII - propor e incentivar práticas que propiciem a produção e registro de conhecimento entre os servidores;
- XIX - oportunizar e oferecer espaços para compartilhamento e socialização do conhecimento adquirido entre os servidores;
- XX - incentivar as capacitações em serviço baseado na troca de conhecimento e experiências entre os servidores;
- XXI - descontar faltas não justificadas;
- XXII - gerir sistema informatizado de gestão de pessoas;
- XXIII - planejar e medir indicadores de pessoal;
- XXIV - elaborar impacto de acréscimo nas despesas com pessoal e encargos sociais;
- XXV - planejar e avaliar orçamento da despesa de pessoal e encargos sociais;
- XXVI - fazer lançamento e conferência da prévia de pagamento das informações de pessoas no sistema informatizado;
- XXVII - analisar e aprovar a folha de pagamento;
- XXVIII - cancelar pagamentos;
- XXIX - efetuar controle orçamentário da despesa de pessoal e encargos sociais;
- XXX - executar e avaliar ações de saúde e segurança no trabalho;
- XXXI - registrar e comunicar acidentes de trabalho e agravos à saúde do servidor;
- XXXII - investigar as condições de saúde e segurança no trabalho dos servidores;
- XXXIII - acompanhar a reinserção do servidor ao trabalho após afastamento por motivos de saúde ou disciplinares;
- XXXIV - criar, manter e capacitar as comissões locais de segurança no trabalho - CLST;
- XXXV - abrir ficha funcional e registrar dados de servidores efetivos e comissionados;
- XXXVI - acompanhar, analisar e informar vida funcional;
- XXXVII - elaborar escala de gozo de férias e licença prêmio;
- XXXVIII - formalizar gozo de férias;
- XXXIX - conceder licença prêmio;
- XL - formalizar gozo de licença prêmio;
- XLI - orientar e instruir processo de aposentadoria;
- XLII - instruir processo de desligamento de pessoal;
- XLIII - redimensionar e planejar quadro de pessoal;
- XLIV - orientar e instruir processo de abono permanência;
- XLV - orientar e instruir processo de movimentação de servidor (lotação);
- XLVI - orientar e instruir processo de licença para mandato classista, atividade política, mandato eletivo e qualificação profissional;
- XLVII - orientar e instruir processo de reintegração, recondução e cessão;
- XLVIII - gerir o lotacionograma e o quadro de pessoal;
- XLIX - acompanhar processo administrativo disciplinar;
- L - efetuar contagem em dobro de licença prêmio.

**Seção II
Da Coordenadoria de Orçamento e Convênios**

Art. 19 A Coordenadoria de Orçamento e Convênios tem como missão supervisionar, orientar e avaliar os processos relacionados com a gestão, planejamento, orçamento e convênios, bem como supervisionar e orientar os processos de formalização, elaboração e gestão de convênios e termos de cooperação, gerindo e controlando a execução dos processos de descentralização de recursos e termos de cooperação, possibilitando a obtenção dos resultados dos órgãos e entidades vinculados, competindo-lhe:

- I - participar da elaboração da proposta orçamentária setorial;
- II - promover a articulação dos processos de trabalho da LOA no âmbito do órgão ou entidade, em conjunto com o NGER;
- III - dar suporte na classificação orçamentária das despesas e suas fontes de financiamento na elaboração da LOA;
- IV - identificar o valor das despesas de caráter obrigatório e continuado para elaboração da proposta orçamentária setorial;
- V - apoiar e prestar orientações técnicas e normativas na elaboração da Lei Orçamentária - LOA;

VI - efetuar ajustes e consolidar a proposta orçamentária setorial, em conjunto com o NGER;

VII - efetuar a conferência inicial do Orçamento no Sistema FIPLAN, em cada exercício financeiro e informar à Secretaria de Estado de Fazenda - SEFAZ;

VIII - acompanhar a execução orçamentária setorial ao longo do exercício financeiro;

IX - prestar informações sobre a situação da execução orçamentária setorial;

X - analisar a necessidade, pertinência e o tipo da suplementação orçamentária, antes da solicitação de abertura de crédito adicional à SEFAZ;

XI - proceder ajustes no orçamento setorial, ao longo do exercício financeiro, após ser feita análise prévia da necessidade da suplementação, através da solicitação de créditos adicionais e de alteração de indicador de uso;

XII - solicitar liberação de bloqueio orçamentário;

XIII - consolidar e disponibilizar informações e relatórios gerenciais sobre a execução das ações e programas da unidade setorial;

XIV - alimentar anualmente as informações e avaliações da execução orçamentária setorial de cada programa e ação no módulo do Relatório de Avaliação Governamental (RAG) do FIPLAN;

XV - fornecer informações ao controle interno na elaboração do Relatório de Gestão Anual;

XVI - zelar pela legalidade dos atos relativos à execução da despesa setorial;

XVII - propor normas complementares e procedimentos padrões relativos a sua área de atuação;

XVIII - elaborar a projeção e acompanhar a realização das receitas próprias da unidade setorial;

XIX - emitir pedido de Empenho - PED;

XX - disponibilizar programas de convênios no sistema SIGCON para adesão dos proponentes interessados;

XXI - formalizar minutas de convênios e termos aditivos do sistema SIGCON no caso de descentralização de recursos por meio de convênios;

XXII - acompanhar e orientar o proponente do início à finalização do convênio;

XXIII - emitir, quando necessário, notificação ao proponente para saneamento de irregularidades identificadas na análise da prestação de contas, encaminhando inclusive quando necessário processo para tomada de contas especial;

XXIV - controlar a liberação de recursos destinados a execução do convênio;

XXV - manter arquivos e banco de dados sobre os convênios e demais documentos deles decorrentes;

XXVI - reportar à Superintendência de Convênios toda e qualquer informação referente aos convênios.

XXVII - disponibilizar informações para projeções de receitas de transferências voluntárias por ingresso, e acompanhar a realização das receitas de convênios;

XXVIII - dar suporte as unidades dos órgãos ou entidades na elaboração e preenchimento da proposta no SINCONV ou outros sistemas similares;

XXIX - acompanhar e dar suporte na execução do convênio;

XXX - manter arquivos e banco de dados sobre os convênios e demais documentos deles decorrentes;

XXXI - reportar à Superintendência de Convênios toda e qualquer informação referente aos convênios.

XXXII - elaborar e formalizar o Termo de Cooperação;

XXXIII - acompanhar a execução e a vigência dos termos de cooperação no âmbito do órgão ou entidade partícipe;

XXXIV - Manter o banco de dados sobre os termos de cooperação e demais documentos deles decorrentes.

Subseção I Da Gerência de Convênios

Art. 20 A Gerência de Convênios tem como missão gerenciar e executar os processos de formalização, elaboração e gestão de convênios e termos de cooperação, controlando a execução dos processos de ingresso e descentralização de recursos, além dos termos de cooperação; competindo-lhe:

§1º No tocante a Descentralização de Recursos, as competências são:

I - providenciar a publicação e registro do termo de convênio firmado com os proponentes;

II - analisar prestações de contas dos convênios bem como da aplicação dos recursos.

§2º No tocante a Termo de Cooperação, as competências são:

I - inserir o plano de trabalho, elaborado pela área finalística do órgão ou entidade, no sistema SIGCON;

II - elaborar minutas do termo de cooperação e respectivos aditivos;

III - registrar as informações referentes à celebração, execução e prestação de contas das cooperações e respectivos aditivos no SIGCON;

IV - prestar informações relativas aos termos de cooperação celebrados pelo órgão ou entidade;

V - manter arquivos sobre os termos de cooperação e demais documentos deles decorrentes;

VI - providenciar o registro dos termos de cooperação e respectivos aditivos junto aos órgãos de controle.

§3º No tocante a Captação e Ingresso de Recursos, as competências são:

I - alimentar o SIGCON com os dados do convênio assinado;

II - elaborar as prestações de contas, em conjunto com as áreas técnicas e demais unidades dos órgãos e entidades, encaminhando-as ao órgão concedente.

Seção III Da Coordenadoria Financeira e Contábil

Art. 21 A Coordenadoria Financeira e Contábil tem como missão coordenar, supervisionar, gerir os processos financeiros e contábeis para assegurar o equilíbrio financeiro e a correta evidenciação do patrimônio, direitos e obrigações da organização da unidade orçamentária, bem como coordenar, gerir os processos contábeis para assegurar o equilíbrio financeiro e a correta evidenciação do patrimônio, direitos e obrigações da organização da unidade orçamentária, competindo-lhe:

I - coordenar e orientar a elaboração da programação e a execução financeira, promovendo as intervenções necessárias quando detectadas tendências ou situações que comprometam o equilíbrio das finanças do órgão;

II - elaborar o fluxo de caixa e encaminhar para aprovação;

III - implementar as políticas e práticas de gestão financeira;

IV - mapear os riscos financeiros e fiscais, propondo medidas e soluções para mitigação, controle e supressão de tais eventos;

V - coletar e disponibilizar informações sobre os indicadores ao nível estratégico;

VI - supervisionar a transmissão de pagamentos ao agente financeiro;

VII - elaborar cenários da situação dos contratos quando houver revisão da programação financeira para menor.

VIII - elaborar a programação financeira nos limites dos tetos estabelecidos pelo Órgão Central;

IX - exercer o acompanhamento e controle da programação financeira, promovendo intervenções em situações que comprometam o equilíbrio financeiro, requerendo bloqueio orçamentário na hipótese de frustração definitiva de fonte de receita financiadora das despesas da unidade orçamentária;

X - elaborar e manter atualizado o fluxo de caixa, adotando providências para garantir o equilíbrio entre fontes de receitas e despesas vinculadas e viabilizar o cumprimento da programação financeira nos limites dos tetos estabelecidos pelo Órgão Central;

XI - identificar e registrar os ingressos de recursos financeiros na unidade orçamentária, adotando providências para assegurar o repasse em tempo hábil;

XII - realizar a liquidação e pagamento das despesas programadas, aferindo sua conformidade de acordo com as legislações vigentes;

XIII - controlar a execução financeira, de acordo com as orientações emanadas do órgão central do sistema financeiro.

XIV - coordenar o registro dos atos e fatos da gestão orçamentária e patrimonial, de acordo com as orientações emanadas do órgão central do sistema de contábil;

XV - elaborar o planejamento contábil setorial, entendido como a verificação do grau de aderência dos atos e fatos resultantes da gestão orçamentária, financeira e patrimonial ocorrida na unidade Jurisdicionada com as contas que compõe o Plano de Contas único do Estado;

XVI - coordenar e orientar o registro e a elaboração dos relatórios contábeis, assegurando a correção dos registros no sistema FIPLAN;

XVII - promover e homologar a conciliação das contas contábeis com as disponibilidades no banco;

XVIII - subsidiar o órgão central de contabilidade a efetivar a conciliação bancária da conta única;

XIX - coordenar e controlar a execução dos registros necessários para evidenciar a situação e da composição patrimonial da Unidade Jurisdicionada;

XX - coordenar a elaboração das demonstrações contábeis e coordenar o encaminhamento dos demais relatórios destinados a compor a prestação de contas mensal e anual da Unidade Jurisdicionada aos Órgãos de Controle Interno e Externo;

XXI - coordenar e acompanhar a conformidade contábil e documental da unidade orçamentária.

**Subseção I
Da Gerência Contábil**

Art. 22 A Gerência Contábil tem como missão realizar o registro sistemático e tempestivo de atos e fatos financeiros e patrimoniais verificados no âmbito da unidade orçamentária, competindo-lhe:

- I - realizar a correta classificação e registro contábil dos ingressos de recursos financeiros apurados no âmbito da secretaria;
- II - efetuar o integral registro de todos os atos potenciais, inclusive contratos e convênio;
- III - orientar e controlar a execução do registro contábil no âmbito da secretaria sistêmica, promovendo no tempo oportuno ações necessárias para assegurar tempestividade, adequação e completude, observando as diretrizes e orientações do Órgão Contábil Central do Estado;
- IV - proceder ao levantamento e a correta escrituração dos exigíveis e realizáveis da unidade orçamentária, inclusive, promovendo as ações necessárias para a correta avaliação de seus componentes e provisão de perdas;
- V - definir e controlar a execução do conjunto de ações necessárias para regularizar pendências de caráter contábil, apontadas pelos Órgãos de Controle, no âmbito da unidade orçamentária;
- VI - validar a carga inicial do orçamento, de restos a pagar e saldo contábeis, em contraste com a legislação vigente e orientações do órgão central de contabilidade;
- VII - garantir o sincronismo das informações contábeis com a dos demais sistemas de gestão públicos não integrados ao sistema contábil oficial.

§1º No tocante a Prestação de Contas, as competências são:

- I - realizar a conciliação contábil do movimento bancário e financeiro de todos os valores disponibilizados e despendidos;
- II - promover a regularização de toda e qualquer inconsistência ou irregularidade apontadas pela conciliação bancária;
- III - elaborar a prestação de contas mensal e anual, observadas o ordenamento jurídico, as boas práticas da profissão, as diretrizes organizacionais e as diretrizes do órgão central;
- IV - produzir as informações necessárias para o cumprimento das obrigações acessórias e principais relativas aos encargos sociais e fiscais à Receita Federal do Brasil e as Prefeituras Municipais e outras entidades a que a entidade a que representa por força da natureza da atividade desenvolvida é obrigada a manter cadastro;
- V - analisar as prestações de contas de suprimento de fundos no âmbito da unidade orçamentária;
- VI - subsidiar as tomadas de contas anuais e extraordinárias dos ordenadores de despesas e dos demais responsáveis por dinheiro, bens e valores dos órgãos subordinados.

§2º No tocante a Conformidade e Informações, as competências são:

- I - certificar os registros dos atos e fatos de execução orçamentária, financeira e patrimonial incluídos no sistema FIPLAN e a existência de documentos hábeis que comprovem as operações;
- II - verificar se os registros dos atos e fatos de execução orçamentária, financeira e patrimonial efetuados pela Unidade Gestora foram realizados em observância às normas vigentes;
- III - realizar a conformidade contábil dos registros dos atos de gestão orçamentária, financeira e patrimonial praticados pelos ordenadores de despesa e responsáveis por bens públicos, no âmbito da Secretaria e das entidades vinculadas;
- IV - documentar aos setores competentes sobre qualquer irregularidade nos lançamentos efetuados na Unidade Gestora Executora, bem como nos processos de licitação, dispensa, inexigibilidade, suprimento de fundos e demais;
- V - elaborar e disponibilizar as informações contábeis legais, bem como as solicitadas pela gestão.

**Seção IV
Da Coordenadoria de Aquisições e Contratos**

Art. 23 A Coordenadoria de Aquisições e Contratos, como unidade de administração sistêmica, tem como missão, coordenar e promover as aquisições e contratações de bens, serviços e obras, de acordo com as prioridades, padrões e parâmetros legais estabelecidos, contribuindo com as rotinas e resultados organizacionais, competindo-lhe:

- I - orientar e supervisionar os processos de aquisições e de gestão de contratos;
- II - disseminar políticas, diretrizes, práticas e normas de aquisições e contratos no órgão e propor melhorias nos processos setoriais;
- III - orientar e acompanhar a fiscalização de contratos do Instituto;

IV - garantir a disponibilização de informações e cópias de documentos para os órgãos de controle interno e externo, Ministério Público e órgãos do judiciário, e propor medidas de melhorias sobre inconformidades identificadas;

- V - garantir que seja providenciada a implantação dos planos de providências encaminhados pela Unidade de Controle Interno do Instituto;
- VI - exercer o acompanhamento e controle de indicadores de desempenho dos processos de aquisição, bem como das informações sobre a qualidade dos bens, serviços e obras contratadas;
- VII - promover a indicação das equipes de pregão e demais modalidades licitatórias, monitorando a expedição e validade dos atos expedidos, bem como a efetividade no desempenho das atribuições;
- VIII - aprovar o plano anual de aquisições;
- IX - acompanhar os prazos de vigência dos contratos, adotando as providências pertinentes à manutenção dos instrumentos;
- X - supervisionar as atividades inerentes à execução dos contratos, zelando pela regularidade dos processos;
- XI - orientar sobre normatização e estruturação de contratos, monitorando a validade dos mesmos;
- XII - analisar e definir a modalidade licitatória;
- XIII - acompanhar os procedimentos de alimentação do GEOBRAS, zelando pelo cumprimento dos prazos e exigências do Tribunal de Contas do Estado; (se for o caso)
- XIV - providenciar as informações e cópias de documentos aos órgãos de controle interno e externo, Ministério Público e demais poderes;
- XV - consolidar e disponibilizar informações para o órgão central de aquisições, quando solicitado e para atender as exigências Lei de Acesso à Informação;
- XVI - executar o plano de aquisições, conforme necessidades dos clientes, padrões e normas estabelecidas;
- XVII - recepcionar e convalidar Projetos Básicos/Planos de Trabalho ou Termos de Referência para aquisição de bens ou contratação de serviços, orientando as unidades nos ajustes requeridos;
- XVIII - zelar pela conformidade dos processos, adotando as providências legais que se fizerem necessárias;
- XIX - recepcionar e verificar a regularidade na instrução dos processos, orientando as unidades nos ajustes requeridos;
- XX - providenciar o registro de todos os processos de aquisições no respectivo Sistema Cooperativo de Aquisições Governamentais;
- XXI - providenciar a implantação dos planos de providências encaminhados pela Unidade de Controle Interno do Instituto;
- XXII - coordenar, organizar, planejar e consolidar a elaboração do plano anual de aquisições do órgão;
- XXIII - disponibilizar as informações e arquivos de documentos necessários para alimentação do Portal Transparência e Sistemas de Órgãos de Controle, zelando pelo cumprimento dos prazos e exigências legais;
- XXIV - promover a divulgação, no âmbito de suas competências, de informações de interesse coletivo ou geral nos termos da Lei de Acesso à Informação;
- XXV - acompanhar o cumprimento das disposições contratuais e propor a adoção de providências legais que se fizerem necessárias, na hipótese de inadimplemento, baseada nas informações devidamente fundamentadas, dos fiscais de contrato;
- XXVI - dar suporte e orientar os fiscais de contratos no que tange ao acompanhamento da execução do contrato;
- XXVII - consolidar e disponibilizar informações para os órgãos de controle interno e externo, Ministério Público e órgãos do judiciário, e propor medidas de melhorias sobre inconformidades identificadas;
- XXVIII - exercer o acompanhamento e controle dos indicadores de desempenho dos processos de gestão de contratos, bem como das informações sobre a qualidade dos bens, serviços e obras contratadas;
- XXIX - exercer o acompanhamento e controle dos processos de notificação, apuração de responsabilidades e definição de penalidades de fornecedores por descumprimento contratual.
- XXX - promover a divulgação, no âmbito de suas competências, de informações de interesse coletivo ou geral nos termos da Lei de Acesso à Informação;
- XXXI - providenciar a implantação dos planos de providências encaminhados pela Unidade de Controle Interno da Autarquia;
- XXXII - consolidar e disponibilizar informações para o órgão central de aquisições, quando solicitado e para atender às exigências da Lei de Acesso à Informação;
- XXXIII - disponibilizar as informações e arquivos de documentos necessários para alimentação do Portal Transparência e Sistemas de Órgãos de Controle, zelando pelo cumprimento dos prazos e exigências legais;

**Subseção I
Da Gerência de Aquisições e Contratos**

Art. 24 A Gerência de Aquisições e Contratos, como unidade de administração sistêmica, tem como missão gerenciar e executar as aquisições e

contratações de bens, serviços e obras, de acordo com as prioridades, padrões e parâmetros legais estabelecidos, contribuindo com as rotinas e resultados organizacionais, competindo-lhe:

- I - realizar a fase interna do procedimento licitatório por pregão, concorrência, convite ou tomada de preços;
- II - responder às pesquisas de quantitativo, quando solicitadas pelo órgão central, a fim de subsidiar os processos de intenção de registro de preços, garantindo que os atos estejam formalizados e aprovados por autoridade competente;
- III - aderir à ata de registro de preços;
- IV - encaminhar ao órgão central de aquisições os processos de adesão carona para a devida autorização;
- V - informar, ao órgão gerenciador da ata de registro de preços, as ocorrências referentes às penalizações aplicadas pelo órgão/entidade participante do registro de preços;
- VI - realizar os procedimentos de aquisição por Inexigibilidade ou dispensa de licitação;
- VII - promover o controle dos processos de adesão carona em Atas de registro de preços;
- VIII - dar publicidade a todos os procedimentos licitatórios, notificando os interessados quando for o caso;
- IX - notificar as empresas cadastradas das irregularidades ou resultados das licitações;
- X - realizar o registro de preços nas modalidades compatíveis, nas aquisições ou contratações de objeto exclusivo, atentando para os procedimentos dele decorrentes, nos termos previstos na legislação estadual;
- XI - providenciar o registro de todos os processos de aquisições no respectivo Sistema Cooperativo de Aquisições Governamentais;
- XII - disponibilizar as informações e arquivos de documentos para alimentação do GEOBRAS;
- XIII - elaborar e formalizar contratos;
- XIV - controlar a vigência dos contratos e providenciar os aditamentos e alterações;
- XV - controlar a execução física e financeira dos contratos;
- XVI - dar publicidade à celebração de contratos, aditamentos e alterações por meio de publicação no Diário Oficial;
- XVII - providenciar o registro de todos os contratos, aditivos e alterações no respectivo Sistema Cooperativo de Gestão de Contratos e demais ferramentas de gestão exigidas pelo Estado;
- XVIII - manter sob a guarda os contratos originais, respeitando os prazos previstos na tabela de temporalidade do Estado;
- XIX - instruir inicialmente os processos para fins de responsabilização e aplicação de penalidades a contratada, em casos de descumprimento contratual, nos termos da legislação vigente, e posterior encaminhamento ao setor competente para apuração das faltas, bem como fazer o acompanhamento de seu andamento;
- XX - disponibilizar as informações e arquivos de documentos para alimentação do GEOBRAS;
- XXI - promover os atos relativos à fase externa dos procedimentos licitatórios;
- XXII - responder aos esclarecimentos e decidir sobre as impugnações ao edital;
- XXIII - conduzir os procedimentos da licitação, decidindo suas fases;
- XXIV - responder aos Órgãos de Controle, quando solicitado, informando à autoridade superior sobre a providência;
- XXV - informar nos recursos administrativos para decisão superior;
- XXVI - emitir documentos e relatórios sobre os procedimentos licitatórios;
- XXVII - inserir os documentos relevantes no Sistema Cooperativo de Aquisições no prazo legal.

Seção V

Da Coordenadoria de Patrimônio e Serviços

Art. 25 A Coordenadoria de Patrimônio e Serviços tem como missão prover recursos, bens, materiais e informações para a execução e desenvolvimento das atividades de execução programática do INDEA, observando os requisitos de qualidade, eficiência e tempestividade, competindo-lhe:

- I - orientar e coordenar os processos de bens de consumo e permanente;
- II - orientar e coordenar os processos de gestão dos bens imóveis;
- III - orientar e validar a elaboração do Projeto Básico/Plano de Trabalho ou Termo de Referência para aquisição de bens ou serviços;
- IV - orientar e acompanhar a fiscalização de contratos da área de atuação;
- V - orientar e coordenar os processos de serviços gerais;
- VI - orientar e coordenar os processos de gestão de transporte.

Subseção I

Da Gerência de Patrimônio e Materiais

Art. 26 A Gerência de Patrimônio e Materiais tem como missão garantir o

suprimento de materiais de consumo e bens permanentes, assegurando o armazenamento, conservação, controle e distribuição adequados, em volume ideal para atender as unidades administrativas com eficiência e eficácia, competindo-lhe:

- I - levantar e consolidar a necessidade de aquisição de bens permanentes e solicitar aquisição;
- II - realizar o recebimento físico de bens permanente;
- III - realizar incorporação de bens permanentes;
- IV - realizar a movimentação de bens permanentes;
- V - auxiliar a comissão de inventário na elaboração do inventário físico e financeiro dos bens móveis pertencentes ao órgão ou entidade.
- VI - programar, organizar, controlar e executar as atividades relacionadas ao patrimônio imobiliário, conforme normas e procedimentos técnicos estabelecidos pela Secretaria de Estado de Planejamento e Gestão - SEPLAG e pela legislação vigente;
- VII - manter sob sua guarda e responsabilidade todos os projetos referentes às edificações de imóveis de sua responsabilidade;
- VIII - apresentar dados e prestar informações para atender auditorias, diligências ou consultas, dentro do prazo estabelecido, à Secretaria de Estado de Planejamento e Gestão e aos órgãos ou entidades de controle interno e externo;
- IX - manter cadastro atualizado dos imóveis locados, bem como, controlar e registrar os gastos mensais com aluguel de imóveis;
- X - organizar, manter cadastro e registro do patrimônio imobiliário sob sua responsabilidade;
- XI - encaminhar à Secretaria Adjunta de Patrimônio e Serviços da SEPLAG, todos os documentos necessários à efetivação da averbação na matrícula, quando da realização de novas construções e ampliações da estrutura física, em imóveis que lhe estejam afetados;
- XII - manter sob sua guarda e responsabilidade cópia dos documentos, títulos e processos relativos ao patrimônio dos quais detenha o domínio ou posse;
- XIII - providenciar as regularizações documentais imobiliárias, fornecendo subsídios para os atos legais relativos ao registro imobiliário dos imóveis adquiridos ou desapropriados no seu interesse;
- XIV - reunir os elementos necessários aos procedimentos judiciais destinados à defesa do patrimônio imobiliário, quando necessário;
- XV - Providenciar, perante a municipalidade, o alvará de localização e funcionamento, a imunidade de Imposto Predial e Territorial Urbano - IPTU dos imóveis sob sua responsabilidade.
- XVI - auxiliar na realização do inventário anual dos bens imóveis e encaminhar aos setores responsáveis do órgão ou entidade e à Secretaria Adjunta de Patrimônio e Serviços/SEPLAG.
- XVII - Levantar a necessidade de aquisição de bens de consumo e solicitar aquisição;
- XVIII - Realizar recebimento de bens de consumo fisicamente
- XIX - Realizar incorporação de bens de consumo;
- XX - Atender as requisições de bens de consumo;
- XXI - Realizar a movimentação de bens de consumo por transferência
- XXII - Realizar descarte de bens de consumo obsoleto.

Subseção II

Da Gerência de Serviços Gerais

Art. 27 A Gerência de Serviços Gerais tem como missão desenvolver, acompanhar e orientar as atividades de serviços gerais, bem como promover a gestão, execução e fiscalização dos contratos de serviços gerais, permitindo a racionalização das despesas, competindo-lhe:

- I - levantar e consolidar a necessidade de aquisição referente a serviços gerais e solicitar aquisição;
- II - gerir o consumo de água, energia elétrica e telefonia fixa e móvel da Entidade;
- III - manter quadro atualizado dos locais, dimensões e quantitativo de servidores necessários à execução dos serviços (Vigilância e Limpeza);

Subseção III

Da Gerência de Transporte

Art. 28 A Gerência de Transporte tem como missão desenvolver, acompanhar, orientar e prover com eficiência e efetividade as atividades de transporte, competindo-lhe:

- I - levantar e consolidar a demanda de consumo de combustível da Entidade;
- II - gerir e prover serviços de transporte, propondo soluções para conciliar os métodos de trabalho nas diferentes regiões de atendimento;
- III - gerir o uso da frota;
- IV - realizar a gestão de combustível;
- V - monitorar as informações de abastecimento de combustível da Entidade
- VI - manter cadastro atualizado da frota de veículos próprios e terceirizados da Entidade.

Subseção IV
Da Gerência de Protocolo e Arquivo

Art. 29 A Gerência de Protocolo e Arquivo tem como missão gerir as atividades e o sistema informatizado de registro e controle do trâmite de documentos e o conjunto de procedimentos e operações técnicas referentes à avaliação, preservação, organização e arquivamento de documentos, em fase corrente e intermediária, visando a sua eliminação ou recolhimento para a guarda permanente, competindo-lhe:

- I - classificar, registrar, autuar, tramitar, informar e distribuir os documentos;
- II - gerenciar e monitorar o Sistema Informatizado de Protocolo;
- III - disseminar as normas e procedimentos técnicos das atividades de protocolo;
- IV - treinar os usuários para operacionalizar o Sistema Informatizado de Protocolo;
- V - acompanhar os indicadores de gestão de documentos e adotar as medidas corretivas;
- VI - orientar o arquivamento dos documentos no arquivo corrente e a transferência para o Arquivo Intermediário ou recolhimento para o Arquivo Permanente;
- VII - arquivar os documentos no Arquivo Intermediário e Permanente;
- VIII - proceder a eliminação dos documentos que já cumpriram o prazo de guarda, em conformidade com a legislação vigente;
- IX - orientar a aplicação dos instrumentos de gestão documental, como o Código de Classificação de Documentos, Tabela de Temporalidade de Documentos e formulários padrões, em conformidade com o Manual de Procedimentos Técnicos de Gestão de Documentos do Estado;
- X - atualizar do Código de Classificação de Documentos e a Tabela de Temporalidade de Documentos, juntamente com o Órgão Central, sempre que necessário;
- XI - disseminar normas que regulam sobre o trato da massa documental, seja por meio físico ou eletrônico, garantindo a conformidade no uso e o sigilo requerido;
- XII - acompanhar os indicadores de gestão de documentos e adotar medidas corretivas.

Seção VI
Da Coordenadoria de Tecnologia da Informação

Art. 30 A Coordenadoria de Tecnologia da Informação tem como missão prestar serviços de Tecnologia da Informação - TI em conformidade com a política do Sistema Estadual de Tecnologia da Informação, competindo-lhe:

- I - elaborar proposta de ações estratégicas setoriais do Sistema Estadual de Tecnologia da Informação - SETI;
- II - elaborar plano setorial anual de Tecnologia da Informação - TI;
- III - acompanhar a execução, fazer ajustes na execução do plano setorial anual do SETI e avaliar os seus resultados;
- IV - disseminar o SETI;
- V - gerenciar serviços de terceiros de TI;
- VI - identificar soluções de TI setoriais;
- VII - gerenciar a arquitetura de tecnologia da informação setorial;
- VIII - gerenciar a segurança da tecnologia da informação setorial;
- IX - planejar, elaborar e monitorar projetos de tecnologia da informação;
- X - garantir a padronização do gerenciamento de projetos de tecnologia da informação;
- XI - manter conformidade técnica dos projetos de tecnologia da informação setoriais;
- XII - desenvolver, implantar, obter a homologação, treinar os usuários e fazer a operação dos softwares, garantindo a aplicação do processo de desenvolvimento de software instituído;
- XIII - fazer a manutenção nos softwares, quando necessários;
- XIV - implantar e manter os bancos de dados do INDEA/MT;
- XV - gerenciar infraestrutura de TI do órgão;
- XVI - acompanhar e monitorar a prestação de serviços de terceiros.
- XVII - gerenciar ambiente físico de TI;
- XVIII - propor e manter modelo de prestação de serviços de TI adequado à necessidade institucional;
- XIX - prestar serviços de atendimento e suporte técnico demandados pelos usuários de tecnologia da informação em visão proativa e reativa;
- XX - atuar como ponto único de entradas de demandas de tecnologia da informação junto ao usuário;
- XXI - exercer o acompanhamento e controle dos serviços de tecnologia da informação disponibilizados ao cliente;
- XXII - inspecionar e exercer o acompanhamento e controle de serviços de links de comunicação, manutenção de rede elétrica estabilizada e parque computacional;
- XXIII - gerenciar a conformidade na prestação e da qualidade da entrega de serviços e soluções contratados junto a terceiros inerentes a sua área

de atuação;

XXIV - gerenciar a efetividade nos processos e entrega de soluções de prestação de serviços em tecnologia da informação.

CAPITULO VI
DO NÍVEL DE EXECUÇÃO PROGRAMÁTICA

Seção I
Da Coordenadoria de Defesa Sanitária Animal

Art. 31 A Coordenadoria de Defesa Sanitária Animal, tem a missão de promover a sanidade animal, o bem-estar animal e a saúde pública mediante aplicação de metodologias cientificamente comprovadas, observando-se as normas estaduais, federais e internacionais que regulam as atividades de prevenção, controle e erradicação das doenças dos animais, competindo-lhe:

- I - auxiliar a Diretoria Técnica nos assuntos inerentes à defesa sanitária animal;
- II - planejar, coordenar, executar e controlar a execução dos programas sanitários e projetos de prevenção, controle e/ou erradicação de doenças infecciosas, contagiosas ou não e parasitárias dos animais, consideradas endêmicas, erradicadas ou exóticas, tais como: Prevenção e Erradicação da Febre Aftosa; Controle da Raiva dos Herbívoros e Prevenção e Vigilância das Encefalopatias Espongiformes Transmissíveis; Sanidade dos Suídeos; Sanidade Avícola; Sanidade dos Equídeos; Controle e Erradicação da Brucelose e Tuberculose Bovina; Sanidade dos Caprinos e Ovinos; Sanidade dos Animais Aquáticos; Sanidade dos Animais Invertebrados; outro que vier a ser implantado no âmbito estadual ou federal.
- III - planejar, coordenar, executar e controlar as medidas de vigilância e fiscalização do trânsito de animais e subprodutos de origem animal, com a finalidade de proporcionar a rastreabilidade e garantias sanitárias mínimas para prevenir a introdução e disseminação de doenças;
- IV - planejar, coordenar, executar e controlar a fiscalização, vigilância epidemiológica veterinária e o controle sanitário em exposições, feiras, mercados de animais vivos e outras aglomerações de animais;
- V - planejar, coordenar, executar e controlar as medidas específicas de defesa sanitária animal referentes a vacinação; diagnóstico de doenças mediante exame clínico, necropsia e exames laboratoriais; biossegurança, biossegurança, suspensão da movimentação de animais; saneamento; sacrifício e destruição sanitária de animais; proibição do transporte ou destruição de produtos subprodutos ou materiais e equipamentos possivelmente veiculadores de agentes patógenos; isolamento; segregação; limpeza; desinfecção; interdição; retorno à origem e apreensão; ou outra a critério da autoridade sanitária, aplicáveis a animais, seus produtos, subprodutos e quaisquer outros materiais potencialmente veiculadores de doenças, insumos pecuários, estendendo-as aos meios de transportes e estabelecimentos pecuários ou outro que detenha sob sua guarda ou processe animais e insumos pecuários;
- VI - planejar, coordenar, executar e controlar as medidas relacionadas ao bem estar animal
- VII - distribuir e controlar o uso de medicamentos aplicados para fins de eutanásia pelos Médicos Veterinários Oficiais;
- VIII - registrar e/ou certificar estabelecimentos livres ou controlados de enfermidades e participar da coordenação de auditorias para aprovação de estabelecimentos pecuários;
- IX - coordenar a fiscalização do comércio de aves vivas, produtos de uso veterinário e outros insumos pecuários;
- X - licenciar vendas para a comercialização de aves vivas, produtos de uso veterinário, insumos pecuários e assemelhados em seu cadastro Estadual de Estabelecimentos;
- XI - planejar, coordenar, executar e controlar as atividades de vigilância epidemiológica veterinária visando a detecção de doenças endêmicas, erradicadas ou exóticas;
- XII - planejar, coordenar, executar e controlar as ações de controle de resíduos e contaminantes em animais e insumos pecuários nos estabelecimentos rurais;
- XIII planejar, coordenar, executar e controlar as ações de rastreabilidade e identificação de animais em estabelecimentos rurais, a exemplo do Sistema de Identificação de Bovinos e Bubalinos ou outro similar que vier a ser implantado;
- XIV - cadastrar, habilitar e credenciar profissionais médicos veterinários para execução de atividades ligadas a defesa sanitária animal;
- XV - coordenar a fiscalização de Médicos Veterinários habilitados, credenciados e cadastrados e executar os processos de cassação ou suspensão da habilitação, credenciamento ou cadastramento;
- XVI - planejar, coordenar, executar e controlar a execução das atividades de educação sanitária em defesa sanitária animal e comunicação social;
- XVII - planejar, coordenar, executar treinamentos para os executores da defesa sanitária animal do quadro do INDEA e colaboradores externos;

XVIII - planejar, coordenar, executar e controlar a execução do cadastramento de proprietários, produtores rurais e estabelecimentos rurais, estabelecimentos de beneficiamento ou comercialização de produtos de origem animal, frigoríficos, laticínios, recinto para realização de evento agropecuário, leilões rurais, exposição e feiras de animais, outros eventos pecuários, laboratórios, pontos de risco, meios de transporte de animais e seus produtos, revendas de produtos de uso veterinário e de insumos pecuários e assemelhados, outras áreas físicas ou pessoas envolvidas com o setor pecuário;

XIX - acionar o Grupo Especial de Atendimento a Suspeitas de Enfermidades Emergenciais e coordenar as ações até a recuperação do status anterior;

XX - elaborar relatórios e informes destinados ao Ministério da Agricultura Pecuária e Abastecimento e outros órgãos relacionados;

XXI - elaborar instruções de serviço, instruções normativas, projetos de lei, decretos e outros atos relacionados à defesa sanitária animal;

XXII - coordenar a elaboração do Plano Plurianual, Plano de Trabalho Anual e demais instrumentos de planejamento do programa de defesa sanitária animal;

XXIII - acompanhar missões internacionais e auditorias de entidades brasileiras visando apresentar, esclarecer e dar os devidos encaminhamentos às solicitações mediante planos de ação específicos;

XXIV planejar, coordenar, executar e controlar a atuação dos Monitores Veterinários visando avaliar a execução dos procedimentos estabelecidos;

XXV - realizar auditorias em Unidades Locais de Execução, Postos Fiscais, Barreiras Sanitárias, Unidades Veterinárias Locais, laboratório, outras unidades do INDEA e estabelecimentos relacionados com atividade pecuária;

XXVI - coordenar e executar análises de dados obtidos na vigilância veterinária; orientação nas ações programáticas específicas e inespecíficas; delineamento dos projetos de trabalho; avaliação de risco; administração e atualizações, quando necessário, do sistema de registro de dados; análise estatística dos resultados e, proposição de estratégias para controle e prevenção como instrumento no planejamento dos programas de saúde animal.

XXVII - coordenar e demandar a gerência do Laboratório de Apoio à Saúde Animal para disponibilizar os resultados referentes a exames realizados, realizar a triagem e a preparação de material para diagnóstico, fornecimento de dados resultantes destas atividades à Coordenadoria na forma estabelecida e articulação com outros laboratórios para atividades executadas no contexto da Defesa Sanitária Animal.

XXVIII - coordenar e demandar a gerência de informação para controle e aperfeiçoamento dos programas informatizados, bem como, para disponibilização dos dados referentes aos programas, projetos e atividades executados no contexto da Defesa Sanitária Animal.

Subseção I

Da Gerência de Informação da Defesa Sanitária Animal

Art. 32 A Gerência de Informação da Defesa Sanitária Animal tem por missão garantir a integridade, confiabilidade e disponibilidade dos dados referentes aos programas, projetos e atividades executados no contexto da Defesa Sanitária Animal, no Estado de Mato Grosso, competindo-lhe:

I - organizar, receber e compilar os dados solicitados pelos responsáveis de programas necessários às atividades desenvolvidas pela Defesa Sanitária Animal;

II - gerar relatórios, mapas, gráficos, estatísticas, memorandos e demais documentos solicitados pela coordenadoria;

III - formular e propor alterações em documentos, relatórios e sistemas, visando o fornecimento de dados para análises mais precisas sobre processos e atividades relacionadas à Defesa Sanitária Animal aos responsáveis pelos programas sanitários;

IV - manter o inventário dos dados gerados;

V - subsidiar com dados confiáveis, as atividades da Coordenadoria de Defesa Sanitária Animal;

VI - participar da formulação do Plano de Trabalho Anual, do Plano Plurianual e outros instrumentos oficiais de planejamento, juntamente com os demais membros da Coordenadoria.

Subseção II

Da Gerência do Laboratório de Apoio à Saúde Animal

Art. 33 A Gerência do Laboratório de Apoio à Saúde Animal, tem por missão assegurar a execução de serviços laboratoriais, competindo-lhe:

I - realizar diagnósticos laboratoriais de doenças contagiosas, infecciosas e exóticas de animais, bem como a preparação de material para diagnóstico nas redes de diagnóstico oficial do Ministério da Agricultura, Pecuária e Abastecimento;

II - preparar, acondicionar e enviar amostras para diagnóstico em laboratório de referência para doenças de importância epidemiológica para a saúde animal e humana;

III - articular com laboratórios similares e realizar intercâmbio de informações sobre técnicas laboratoriais e métodos de diagnósticos;

IV - preparar e encaminhar meios de conservação para as Unidades Veterinárias Locais, bem como controlar no nível descentralizado o estoque, validade e demanda desse insumo.

Seção II

Da Coordenadoria de Defesa Sanitária Vegetal

Art. 34 A Coordenadoria de Defesa Sanitária Vegetal tem por missão a proteção da sanidade dos vegetais e partes de vegetais, das plantas cultivadas e não cultivadas/não manejadas, da flora silvestre e das plantas aquáticas; visando a preservação da vida humana, da saúde humana e animal e a da integridade do meio ambiente, competindo-lhe:

I - planejar, coordenar, executar e controlar as ações de prevenção e controle das pragas, visando à sanidade dos vegetais no estado de Mato Grosso;

II - planejar, coordenar e executar as ações em defesa fitossanitária;

III - planejar, coordenar, executar e controlar a vigilância fitossanitária em propriedades rurais e urbanas, estabelecimentos e empresas;

IV - planejar, coordenar, executar e controlar a vigilância fitossanitária no trânsito de vegetais, partes de vegetais, agrotóxicos e afins, sementes e mudas;

V - planejar, coordenar, executar e controlar levantamentos de detecção e identificação de pragas com o objetivo de quantificar e delimitar eventos com potencial de causar danos econômicos à produção vegetal no estado de Mato Grosso;

VI - planejar, coordenar, executar e controlar a publicação e atualização de informes sobre as pragas dos vegetais;

VII - planejar, coordenar, executar, controlar e supervisionar planos de prevenção, contenção, controle, supressão, erradicação, ações emergenciais e de contingência de pragas, com vistas à caracterização, implantação, manutenção e reconhecimento de Status Fitossanitários, e ainda outros procedimentos que venham a ser implementados, com o objetivo de garantir o acesso dos produtos Mato-grossenses ao mercado nacional e internacional.

VIII - planejar, coordenar, executar e controlar o cadastro dos estabelecimentos e propriedades com potencial para introdução e ou disseminação de pragas dos vegetais, e sua manutenção;

IX - realizar o cadastro e a manutenção do cadastro de produtos agrotóxicos e afins e sua publicidade;

X - realizar o registro de estabelecimentos, a fiscalização de agrotóxicos e afins e o descarte de embalagens vazias e resíduos;

XI - realizar o registro de estabelecimentos, e executar a fiscalização de sementes e mudas;

XII - cadastrar, habilitar/ desabilitar e credenciar/descredenciar profissionais liberais para atuarem em atividades específicas da defesa sanitária vegetal;

XIII - planejar, coordenar, executar e controlar as atividades de fiscalização das pragas quarentenárias e não-quarentenárias regulamentadas;

XIV - elaborar, manter, auditar e atualizar o sistema de certificação fitossanitária;

XV - planejar, coordenar e executar as estratégias de educação fitossanitária;

XVI - planejar, coordenar e controlar a fiscalização, em propriedades rurais, para a verificação do cumprimento da legislação vigente;

XVII - propor normas para subsidiar as ações da defesa sanitária vegetal no âmbito estadual;

XVIII - planejar, coordenar e executar treinamentos em defesa sanitária vegetal;

XIX - coordenar a elaboração do Plano Plurianual, Plano de Trabalho Anual e demais instrumentos de planejamento do programa de defesa sanitária vegetal;

XX - coordenar, apoiar e supervisionar as atividades realizadas no Laboratório de Análise de Sementes e do Laboratório de Sanidade Vegetal;

XXI - coordenar e demandar a gerência de informação para disponibilizar os dados referentes aos programas, projetos e atividades executados no contexto da Defesa Sanitária Vegetal.

XXII - promover a prevenção, controle e erradicação das pragas dos vegetais, através do monitoramento em propriedades, no trânsito e estabelecimentos, de acordo com as normas estaduais, federais e internacionais.

XXIII - garantir o uso correto e seguro dos agrotóxicos e afins.

XXIV - verificar os padrões de qualidade e identidade dos insumos agrícolas e das sementes e mudas.

XXV - auxiliar a Diretoria Técnica nos assuntos inerentes à defesa sanitária vegetal.

Subseção I**Da Gerência de Informação da Defesa Sanitária Vegetal**

Art. 35 A Gerência de Informação da Defesa Sanitária Vegetal tem por missão garantir a disponibilidade, confiabilidade e segurança dos dados referentes aos trabalhos da Defesa Sanitária Vegetal no Estado de Mato Grosso, por meio da consolidação das informações levantadas e elaboração de relatórios gerenciais e administrativos, competindo-lhe:

- I - receber e compilar os dados necessários às atividades desenvolvidas pela Defesa Sanitária Vegetal;
- II - gerar relatórios, mapas, gráficos, estatísticas, memorandos e demais documentos analíticos, com base na análise de dados realizada juntamente com os demais membros da coordenadoria;
- III - formular e propor alterações em documentos, relatórios e sistemas, visando o fornecimento de subsídios para análises mais precisas sobre processos e atividades relacionadas à Defesa Sanitária Vegetal;
- IV - manter o inventário dos dados gerados;
- V - subsidiar com dados confiáveis, as atividades da Coordenadoria de Defesa Sanitária Vegetal;
- VI - auxiliar, com informações precisas, no atendimento a eventos e incidentes fitossanitários;
- VII - participar da formulação do Plano de Trabalho Anual, do Plano Plurianual e outros instrumentos oficiais de planejamento, juntamente com os demais membros da Coordenadoria.

Subseção II**Da Gerência do Laboratório de Análise de Sementes**

Art. 36 A Gerência do Laboratório de Análise de Sementes tem por missão executar as análises de sementes atendendo as Regras para Análise de Sementes oficializadas pelo Ministério da Agricultura, Pecuária e Abastecimento - MAPA e demais normas específicas vigentes, competindo-lhes:

- I - realizar testes de qualidade de sementes, e emitir os Boletins Oficiais de Análise de Sementes e Informe de Resultados;
- II - realizar análise fiscal de sementes e emitir os Boletins Oficiais de Análise de Sementes;
- III - emitir relatórios das atividades desenvolvidas;
- IV - realizar o monitoramento dos laboratórios privados e credenciados, quando solicitado pelo Ministério da Agricultura, Pecuária e Abastecimento - MAPA;
- V - manter intercâmbio de informações sobre técnicas laboratoriais e métodos científicos, com os laboratórios similares, em especial os oficiais.
- VI - participar em Programas de Ensaio de Proficiência em Análise de Sementes.

Subseção III**Núcleo do Laboratório de Sanidade Vegetal**

Art. 37 O Núcleo do Laboratório de Sanidade Vegetal tem a missão de realizar a diagnose de pragas, doenças e nematoides, das culturas de interesse do Estado seguindo metodologias oficiais de normas vigentes, competindo-lhes:

- I - realizar a diagnose de doenças das culturas e emitir boletim de análise;
- II - realizar a identificação de fito nematoides e emitir boletim de análise;
- III - realizar a identificação dos insetos-praga das culturas e emitir boletim de análise;
- IV - realizar análise sanitária de sementes e emitir boletim de análise;
- V - emitir relatórios das atividades desenvolvidas;
- VI - manter intercâmbio de informações sobre técnicas laboratoriais e métodos científicos, com os laboratórios similares, em especial os oficiais.

Seção III**Da Coordenadoria de Defesa e Tecnologia Florestal**

Art. 38 A Coordenadoria de Defesa e Tecnologia Florestal tem por missão produzir informação técnica - científica das espécies florestais nativas e exóticas exploradas e/ou exportadas pelo Estado de Mato Grosso, propiciando meios de redução da exploração ilegal de madeiras e evasão fiscal, promovendo ainda a silvicultura sustentável no Estado de Mato Grosso através da vigilância fitossanitária das espécies florestais cultivadas e fiscalização dos manejos adotados para controle das principais pragas que afetam as culturas, competindo-lhe:

- I - auxiliar a Diretoria Técnica nos assuntos inerentes à identificação da madeira e defesa florestal no Estado de Mato Grosso.
- II - coordenar e executar o controle do trânsito interno e interestadual de produtos florestais em cumprimento as leis e normas vigentes para a defesa

- sanitária florestal e para identificação e tecnologia da madeira;
- III - planejar, coordenar e executar as ações de identificação botânica de madeiras e de defesa sanitária florestal;
- IV - auditar as ações de identificação de madeiras e de defesa sanitária florestal, atuando nas revisões de procedimentos e na apresentação de propostas para aperfeiçoamento de processos;
- V - elaborar e executar estratégias de educação sanitária e ambiental, apresentando a importância e a relevância dos serviços de certificação de produtos florestais pela identificação botânica das madeiras e pela defesa sanitária florestal;
- VI - realizar gestão dos dados referentes as atividades de identificação de madeiras e da defesa sanitária florestal;
- VII - propor atos, normas e procedimentos para subsidiar as atividades de identificação, controle do trânsito de madeiras e da defesa sanitária das florestas no âmbito estadual;
- VIII - publicar e atualizar informes sobre as atos, normas e procedimentos de identificação e controle do trânsito de madeiras e ou relacionados a gestão da defesa sanitária florestal;
- IX - planejar, coordenar e executar treinamentos para a qualificação e atualização de pessoal envolvido nas atividades de identificação de madeiras e de defesa sanitária florestal;
- X - coordenar, apoiar e supervisionar as atividades realizadas nos segmentos subordinados que executam ações da coordenadoria.
- XI - manter cadastro atualizado das propriedades e das espécies florestais cultivadas no Estado de Mato Grosso, registrando os principais problemas sanitários presentes;
- XII - atuar em consonância com a legislação sanitária vigente, aplicáveis aos cultivos de essências florestais exercendo a vigilância fitossanitária e fiscalizando a adoção das medidas sanitárias recomendadas pelas organizações públicas federais de defesa agropecuária e florestal e acordos fitossanitários internacionais;
- XIII - propor a nível estadual política de defesa florestal voltada à proteção da silvicultura presente no Estado, estimulando à introdução de espécies nativas com potencial econômico para ampliar a oferta de matéria prima cultivada, reduzindo a pressão sobre patrimônio genético das florestas nativas e promovendo a sustentabilidade da atividade madeireira e extrativa no Estado e Mato Grosso;
- XIV - propor convênios e parcerias de interesse do órgão, com instituições afins para execução de pesquisas e inspeções nas atividades do controle do trânsito de madeiras e de defesa sanitária florestal no âmbito estadual e nacional;
- XV - coordenar a elaboração do Plano Plurianual, Plano de Trabalho Anual e demais instrumentos de planejamento das atividades de identificação de madeiras e de defesa sanitária florestal.

Subseção I**Núcleo do Laboratório de Tecnologia da Madeira**

Art. 39 O Núcleo do Laboratório de Tecnologia da Madeira tem a missão de realizar a identificação científica das espécies florestais madeiráveis e não-madeiráveis através das análises das características macroscópicas, utilizando técnicas fundamentadas nas normas vigentes, competindo-lhe:

- I - analisar as características organolépticas e sensoriais, gerais e anatômicas das madeiras para a sua identificação botânica, bem como as características químicas, físicas e mecânicas para a qualificação tecnológica das madeiras das espécies florestais;
- II - guardar, dar manutenção e promover a ampliação do acervo da xiloteca e do laminário do Núcleo do Laboratório de Tecnologia da Madeira;
- III - dar suporte a empresários e técnicos florestais quando da necessidade de substituir a nomenclatura em projetos em análise no gestor florestal;
- IV - realizar perícias e reperícias técnicas em essências florestais por determinação judicial ou quando solicitados por entes, via termo de cooperação técnica.
- V - produzir publicações e material técnico destinado a subsidiar as atividades desenvolvidas pela coordenadoria, bem como destinada a orientar o público alvo a cerca dos assuntos de interesse do setor de base florestal no Estado;
- VI - identificar oportunidades e elaborar projetos ligados à prestação de serviços na área de tecnologia florestal;
- VII - ministrar cursos de treinamento e capacitação ligadas a sua área de atribuição;
- VIII - apoiar a auditoria do processo de identificação de madeira, realizando a revisão das amostras de madeira colhidas durante a prestação do serviço, para avaliação da qualidade do serviço.

Seção IV**Da Coordenadoria de Fiscalização e Julgamento de Processos**

Art. 40 A Coordenadoria de Fiscalização e Julgamento de Processos tem

como missão garantir a gestão integrada das ações de fiscalização do trânsito e julgamentos de processos oriundos de infração, assegurando suporte operacional às demais Coordenadorias Técnicas nas suas atividades de fiscalização em barreiras sanitárias, postos fixos e móveis, competindo-lhe:

- I - auxiliar a Diretoria Técnica nos assuntos inerentes à fiscalização e julgamento de processos;
- II - planejar, coordenar e controlar a execução das atividades de fiscalização do trânsito de animais, de vegetais e parte de vegetais, seus produtos e subprodutos, buscando cumprir metas e atingir aos objetivos dos programas sanitários;
- III - monitorar o cumprimento das legislações sanitárias que disciplinam o trânsito de animais, de vegetais e parte de vegetais, seus produtos e subprodutos
- IV - planejar e coordenar a execução da fiscalização do transporte de produtos agrotóxicos e afins;
- V - monitorar o cumprimento das legislações que disciplinam o transporte de produtos agrotóxicos e afins;
- VI - discutir, elaborar e aprovar a estratégia operacional que visa monitorar o transporte de animais, vegetais e produtos agropecuários nas rodovias do Estado de Mato Grosso;
- VII - selecionar, treinar, avaliar e convocar os fiscais para comporem os plantões;
- VIII - definir a logística a ser empregada na atividade de fiscalização fixa e móvel;
- IX - coordenar, definir e executar Procedimento Operacional Padrão para tramitação, registro e encaminhamentos de autos de infração gerados nas fiscalizações do INDEA;
- X - realizar o julgamento dos autos de infração, por julgador oficial do INDEA, em primeira instância nas áreas competentes, bem como controlar o trâmite dos processos até a sua destinação final;
- XI - monitorar o cumprimento dos dispositivos legais que disciplinam os processos administrativos de infrações, segundo os regulamentos específicos de cada área técnica envolvida;
- XII - coletar, planilhar e interpretar dados estatísticos que permitam avaliar a eficácia e a eficiência das estratégias implementadas de fiscalização;
- XIII - manter intercâmbio constante com os segmentos gestores das áreas técnicas envolvidas nas atividades, bem como com as instituições públicas Municipais, Estaduais e Federais com atividade correlata;
- XIV - levantar e consolidar os dados estatísticos gerados na fiscalização do trânsito de animais, de vegetais e parte de vegetais, seus produtos e subprodutos, buscando atender aos gerentes dos programas na avaliação dos resultados;
- XV - levantar e consolidar as legislações sanitárias que disciplinam o trânsito de animais, de vegetais e parte de vegetais, seus produtos e subprodutos, bem como dos produtos agrotóxicos e afins, para o suporte das atividades de fiscalização.

Seção V

Da Coordenadoria de Inspeção Sanitária de Produtos de Origem Animal

Art. 41 A Coordenadoria de Inspeção Sanitária de Produtos de Origem Animal tem por missão garantir a saúde pública e a proteção do meio ambiente, por meio da inspeção sanitária dos produtos de origem animal nas indústrias, regularização das agroindústrias, concessão de registro e da fiscalização do trânsito intermunicipal, competindo-lhe:

- I - auxiliar a Diretoria Técnica, nos assuntos inerentes à inspeção de produtos de origem animal;
- II - realizar inspeção sanitária em estabelecimentos processadores de produtos de origem animal, sob registro no Serviço de Inspeção Sanitária Estadual - SISE;
- III - realizar a fiscalização do trânsito intermunicipal de produtos de origem animal;
- IV - estabelecer instruções normativas ou de serviço no âmbito de execução das atividades de inspeção sanitária;
- V - realizar sob o ponto de vista industrial e sanitário, a inspeção "ante e pós- morte" dos animais, o recebimento, manipulação, transformação, elaboração, preparo, conservação, acondicionamento, embalagem, depósito, rotulagem e expedição de quaisquer produtos e subprodutos, adicionados ou não de vegetais, destinados ou não a alimentação humana;
- VI - auditar, monitorar, fiscalizar, inspecionar, normatizar e classificar os estabelecimentos e seus produtos de origem animal sob o ponto de vista higiênico - sanitário e industrial;
- VII - prestar auxílio, orientação e apoio às instituições ou entidades que possuam correlação com as questões higiênico-sanitárias dos produtos de origem animal;
- VIII - realizar intercâmbio técnico com instituições congêneres em nível

federal, estadual e municipal;

- IX- propor normas e atuar em consonância com a legislação vigente para subsidiar ações de inspeção sanitária em todos os tipos e portes de estabelecimentos voltados para produção de produtos de origem animal;
- X - atuar de forma conjunta, quando necessário, com entidades voltadas à área de saúde pública, ambiental, tributária, social, entre outras no sentido de fiscalização, educação e orientação;
- XI - realizar ações fiscalizatórias sobre iniciativas produções clandestinas em atividade ou em estabelecimentos que produzam produtos de origem animal;
- XII - analisar, consolidar e manter banco de dados das informações geradas pelas atividades desenvolvidas de forma a garantir a integridade, confiabilidade e disponibilidade das informações para subsidiar a gestão interna e demais organizações interessadas e ligadas ao setor.
- XIII - elaborar o Plano Plurianual, Plano de Trabalho Anual e demais instrumentos de planejamento da ação inerente à inspeção de produtos de origem animal.
- XIV - planejar, coordenar e executar treinamentos em inspeção sanitária de produtos de origem animal;
- XV - cadastrar e/ou descredenciar profissionais liberais para atuarem em atividades específicas da inspeção sanitária de produtos de origem animal nos estabelecimentos registrados no Serviço de Inspeção Sanitária Estadual e Municipal;
- XVI - efetuar o reconhecimento da equivalência do Serviço de Inspeção Sanitária Municipal quanto SUSAF-MT (Sistema Unificado Estadual de Sanidade Agroindustrial Familiar e de Pequeno Porte) e SISBI-POA (Serviço Brasileiro de Inspeção de Produtos de Origem Animal).

CAPÍTULO VII

DO NÍVEL DE ADMINISTRAÇÃO REGIONALIZADA E DESCEN-TRADA

Seção I

Das Unidades Regionais de Supervisão

Art. 42 Compete às Unidades Regionais de Supervisão do Estado de Mato Grosso:

- I - controlar e acompanhar a realização dos serviços de protocolo, expedição, distribuição e tramitação de documentos;
- II - manter arquivo de documentos sujeitos à sua jurisdição;
- III - coordenar a utilização e conservação de bens móveis; transporte; telefonia; correios; limpeza e conservação predial; vigilância e segurança predial; manutenção de veículos; aquisição de materiais e suprimentos e o controle de estoque; solicitação de diárias; e outros, correlatos necessários às atividades das Unidades sob sua jurisdição;
- IV- emitir manifestações técnicas, despachos, relatórios ou outros atos, submetidos à sua apreciação
- V- coordenar o planejamento, a execução, o acompanhamento e o cumprimento dos planos e metas da área finalística do INDEA/MT, nas Unidades Locais, Postos de fiscalização e atendimento submetidos à sua jurisdição;
- VI - monitorar o cumprimento dos cronogramas de atividades das Unidades Locais, Postos de fiscalização e atendimento submetidos à sua jurisdição;
- VII - acompanhar e controlar a remessa de relatórios técnicos e administrativos às unidades competentes do INDEA;
- VIII - participar da elaboração e operacionalização dos programas, operações, projetos e atividades da área finalística do INDEA/MT.

Subseção I

Das Unidades Locais de Execução e Postos Avançados de Atendimento

Art. 43 As Unidade Locais de Execução do INDEA tem como missão executar as ações de defesa sanitária animal e vegetal no âmbito de sua circunscrição territorial, competindo-lhe:

- I - executar ações de fiscalização de defesa sanitária animal e vegetal, inspeção de produtos e subprodutos de origem animal e identificação de madeira em trânsito no Estado de Mato Grosso;
- II - executar e cumprir os planos e metas da área finalística do INDEA/MT, correspondentes à sua jurisdição;
- III - coordenar atividades de fiscalização de eventos agropecuários;
- IV - instrumentalizar os processos de certificação e registro de estabelecimentos agropecuários;
- V - executar a inspeção e fiscalização em sua plenitude dentro da área fim de acordo com as normas legais em propriedades, indústrias, estabelecimentos comerciais, produtos e subprodutos de origem animal e vegetal e agrotóxicos e afins;
- VI - orientar e supervisionar profissionais autônomos habilitados na

execução de atividades delegadas pelo INDEA;
 VII - monitorar e avaliar documentos emitidos por profissionais habilitados na execução das atividades delegadas;
 VIII - coordenar em conjunto com a Unidade Regional de Supervisão as escalas de equipes de fiscalização volante;
 IX - acompanhar e controlar a remessa de relatórios técnicos e administrativos conforme cronograma;
 X - emitir manifestação técnica e proferir despachos nos processos submetidos à sua apreciação;
 XI - registrar, controlar e acompanhar a realização dos serviços de protocolo, expedição, distribuição e tramitação de documentos;
 XII - manter arquivo de documentos sujeitos à sua jurisdição;
 XIII - participar da elaboração e operacionalização dos programas, operações, projetos e atividades nas quais forem demandados;
 XIV - executar vigilância epidemiológica respeitando-se as áreas de competência;
 XV - coletar dados e inserir documentos nos sistemas informatizados;
 XVI - coletar e acompanhar a coleta de amostras e materiais a serem enviados para exames;
 XVII - apreender, destruir, sacrificar animais, vegetais, partes vegetais, seus subprodutos, insumos veterinários e agrotóxicos e afins respeitando-se as áreas de competência;
 XVIII - decidir sobre as ações relativas as cargas irregulares do trânsito agropecuário, observando a legislação;
 XIX - requisitar recurso humano para auxílio em situações emergenciais ou quando necessário;
 XX - reportar à Unidade Regional de Supervisão e a Unidade Central a ocorrência de evento sanitário ou fitossanitário, bem como as informações pertinentes à área sistêmica.

§1º No tocante aos Postos Avançados de Atendimento, que tem vínculo administrativo e hierárquico com a unidade local de execução a qual está jurisdicionado, terá apenas as competências de atendimento ao público, relacionadas nos incisos acima.

TÍTULO IV DAS ATRIBUIÇÕES

CAPÍTULO I DAS ATRIBUIÇÕES DOS CARGOS DE DIREÇÃO

Seção I Do Presidente

Art. 44 Constituem atribuições básicas do Presidente:

I - cumprir e fazer cumprir as normas de que trata a lei de criação desta autarquia, este regimento interno, as deliberações do Conselho Técnico Administrativo, as legislações pertinentes em vigor e demais normas correlatas;
 II - editar atos administrativos e normatizações sobre matérias de interesse do INDEA/MT, bem como não acatar medidas ou proposituras em desconformidade com as diretrizes do Ente;
 III - representar o INDEA/MT ativa e passivamente, em juízo ou fora dele, bem como nas suas relações com terceiros;
 IV - receber, exclusivamente, citação, intimação, notificação ou qualquer outra espécie de mandado, relativos a demandas judiciais ou extrajudiciais envolvendo o Instituto, ou delegar por portaria seu representante;
 V - determinar o cumprimento de citação, intimação, notificação ou qualquer outra espécie de mandado, relativos a demandas judiciais ou extrajudiciais envolvendo o Instituto;
 VI - relacionar-se com as autoridades federais, estaduais e municipais relativamente aos assuntos de interesse do INDEA/MT;
 VII - assessorar o Secretário e o Governador do Estado, quando demandado, em assuntos de competência do INDEA/MT;
 VIII - determinar a abertura de sindicância e a instauração de processo administrativo disciplinar após juízo de admissibilidade;
 IX - firmar acordos, termos, contratos e convênios, autorizar e ordenar despesas, homologar licitações e praticar os atos de gestão necessários ao alcance dos objetivos do INDEA/MT;
 X - determinar realização de auditoria e prestar contas ao órgão competente na forma da lei;
 XI - submeter à apreciação do Conselho Técnico Administrativo, na época própria, a proposta orçamentária para o exercício seguinte, os relatórios e balanços com os respectivos dados elucidativos;
 XII - apresentar ao Secretário e ao Governador do Estado, quando demandado, os relatórios e balanços gerais do exercício encerrado, depois de aprovado pelo Conselho Técnico Administrativo;
 XIII - deliberar sobre a lotação, cessão, remoção e redistribuição dos servidores mediante demanda ou interesse público;

XIV - propor, planejar, coordenar e avaliar as atividades de sua área de competência;
 XV - dar plena publicidade dos atos e atividades de sua gestão, conforme legislação específica;
 XVI - elaborar a programação da Entidade compatibilizando-a com as diretrizes gerais do Governo;
 XVII - aprovar a programação das atividades da Entidade;
 XVIII - propor o orçamento da Entidade e encaminhar as respectivas prestações de contas;
 XIX - ordenar, fiscalizar e impugnar despesas públicas;
 XX - participar de Conselhos e Comissões, podendo designar representantes com poderes específicos;
 XXI - realizar a supervisão interna e externa da Entidade;
 XXII - receber reclamações relativas à prestação de serviços públicos, decidir e promover as correções exigidas;
 XXIII - determinar, nos termos da legislação, a instauração de sindicância e processo administrativo, aplicando-se as necessárias punições disciplinares;
 XXIV - prestar esclarecimentos relativos aos atos de sua Entidade;
 XXV - fiscalizar as atividades, a execução e o desempenho da área técnica-finalística;
 XXVI - delegar poderes e funções aos Diretores, Assessores e Coordenadores;

XXVII - compor de reunião do Conselho Técnico - Administrativo e exercer as suas prerrogativas;
 XXVIII - homologar manifestação técnica de assuntos de natureza jurídica;
 XXIX - acordar sobre propostas de minutas de leis, decretos e demais normas regulamentadoras, respeitando a orientação técnica quanto ao conteúdo do instrumento;
 XXX - exercer outras atividades situadas na área de abrangência do INDEA/MT e demais atribuições delegadas pelo Chefe do Poder Executivo.
 XXXI - planejar, coordenar, supervisionar e controlar as atividades de competência desta Autarquia, em obediência as suas finalidades;
 XXXII - representar a Fundação ativa e passivamente, judicial e extrajudicialmente;
 XXXIII - atuar como ordenador de despesas;
 XXXIV - editar normas sobre matérias de interesse desta Autarquia;
 XXXV - exercer a representação política da Autarquia/Fundação, promovendo contatos e relações com as autoridades e organizações de diferentes níveis governamentais;
 XXXVI - promover reuniões periódicas de coordenação entre os diferentes níveis hierárquicos da Autarquia/Fundação;
 XXXVII - homologar processos de aquisição de inexigibilidade ou dispensa, nos casos legalmente previstos;
 XXXVIII - dar plena publicidade dos atos e atividades de sua gestão, conforme legislação específica.

Seção II Dos Diretores

Art. 45 Constitui em atribuições básicas dos Diretores:

I- auxiliar diretamente o Presidente na coordenação das atividades da Autarquia;
 II- representar o Ente, quando designado pelo Presidente;
 III- substituir o Presidente, quando ausente, independente de designação;
 IV- substituir o Presidente, em caso de afastamento, impedimento e ausência superior a 3 (três) dias, mediante designação expressa publicada em diário oficial;
 V- propor à Presidência, a instalação, homologação, dispensa ou declaração de inexigibilidade de licitação nos termos da legislação específica;
 VI- submeter à consideração do Presidente os assuntos que excedem a sua competência;
 VII- viabilizar ações de capacitação, treinamentos e orientação às unidades administrativas da Autarquia;
 VIII- propor e acompanhar periodicamente os principais indicadores de desempenho institucional;
 IX- zelar para que as unidades administrativas cumpram prazos legais obrigatórios e metas estabelecidas no Planejamento Estratégico no Plano de Trabalho Anual e naquelas oriundas de Entes externos, a exemplo do Ministério da Agricultura, Pecuária e Abastecimento;
 X- disponibilizar normas e demais atos necessários à implantação e organização das atividades sob sua responsabilidade;
 XI- determinar a apuração de irregularidades de qualquer natureza e inerentes às atividades do INDEA, no ambiente organizacional e universo de ação;
 XII- praticar, no ambiente organizacional e universo de ação, quando se fizer necessário e estritamente na ausência do titular, atos relativos às atividades de execução programática, os quais preservem a dinâmica operacional,

desde que alicerçado em bases normativas e regulamentares;
 XIII - participar e, quando for o caso, promover reuniões de coordenação no âmbito de sua unidade ou que envolva articulação Intersetorial;
 XIV - desempenhar outras tarefas compatíveis com suas atribuições face à determinação do Presidente.
 XV - dirigir, coordenar, acompanhar e controlar as atividades relacionadas à sua área de competência;
 XVI - emitir parecer em processos cujos assuntos se relacionem com as competências de sua Diretoria;
 XVII - apresentar relatório de trabalho sobre assuntos pertinentes à sua área de atuação;
 XVIII - orientar e supervisionar as unidades que lhes são subordinadas;

CAPÍTULO II DAS ATRIBUIÇÕES DOS CARGOS DE ACESSORAMENTO SUPERIOR

Seção I Do Chefe de Gabinete

Art. 46 Constituem atribuições básicas do Chefe de Gabinete:

I - distribuir, orientar, dirigir e controlar os trabalhos do gabinete;
 II - receber, redigir, expedir e controlar a correspondência oficial do Presidente do INDEA;
 III - despachar com os Diretores do INDEA em assuntos que dependem de decisão superior;
 IV - atender as partes interessadas que procuram o Gabinete;
 V - redigir, expedir e divulgar documentos oficiais.
 VI - assistir ao (a) Presidente no desempenho de suas atribuições;
 VII - compor a pauta de despacho do Presidente, acompanhando-a com precisão;
 VIII - organizar e acompanhar a agenda do Presidente;
 IX - acompanhar as matérias de interesse da Autarquia, divulgadas nos meios de comunicação e em diário oficial;
 X - exercer outras atividades que lhes forem cometidas pela Presidência.

Seção II Dos Assessores

Art. 47 Os Assessores e Assistentes, em dependência de sua área de formação e experiência profissional, terão como atribuições básicas:

§1º Quando nomeado para o cargo de Assessor, terão como atribuições básicas:

I - assessorar o órgão ou a unidade a qual está vinculada em assuntos de natureza técnico administrativa;
 II - transmitir, acompanhar, orientar o cumprimento das instruções do órgão ou unidade a qual está vinculado;
 III - prestar informações técnicas em processos ou matérias de interesse do órgão ou unidade a qual está vinculado;
 IV - assessorar o órgão ou a unidade a qual está vinculada em matérias relacionadas a Legislação de interesse da unidade;
 V - participar de grupos de trabalho e/ou comissões mediante designação superior;
 VI - desempenhar outras funções compatíveis com suas atribuições face à determinação superior.

§2º Quando nomeado para o cargo de Assistente, terão como atribuições básicas:

I - elaborar relatórios técnicos, a partir das informações produzidas pelas unidades administrativas;
 II - recepcionar as partes interessadas que procuram o órgão ou da unidade a qual está vinculado;
 III - transmitir, acompanhar e orientar o cumprimento das instruções superiores;
 IV - desempenhar outras atribuições que lhes forem incumbidas no interesse do órgão ou da unidade a qual está vinculada.

CAPÍTULO III DAS ATRIBUIÇÕES DOS CARGOS DE CHEFIA

Seção I Dos Coordenadores

Art. 48 Constituem atribuições básicas dos Coordenadores:

I - coordenar o planejamento, a execução e a avaliação das ações no

âmbito da coordenadoria e gerências subordinadas;
 II - coordenar a elaboração e a execução dos processos e produtos de responsabilidade da coordenadoria;
 III - fornecer ao Diretor vinculado, relatórios de atividades, demonstrativo de resultados de indicadores e informações gerenciais relativas aos processos e produtos da coordenadoria;
 IV - definir ações de desenvolvimento continuado de sua equipe, na área de competência
 V - primar pelo desempenho da unidade, a partir da definição de responsabilidades por produtos ou processos mensuráveis por indicadores;
 VI - orientar as chefias imediatamente vinculadas;
 VII - promover o trabalho em equipe, distribuindo as tarefas da unidade aos servidores, de acordo com o perfil e atribuições legais do cargo;
 VIII - elaborar minutas, notas técnicas, pareceres que não tenham natureza jurídica, manifestações técnicas para assunto de natureza jurídica e relatórios referentes a área de atuação da unidade;
 IX - apresentar aos Diretor vinculado demanda de tecnologia da informação;
 X - desempenhar outras tarefas que lhe forem determinadas por seus superiores vinculados, nos limites de sua competência.
 XI - planejar, coordenar e avaliar a execução das ações no âmbito da coordenadoria e unidades subordinadas;
 XII - definir e monitorar indicadores de desempenho da Coordenadoria;
 XIII - exercer outras atividades situadas na área de abrangência da respectiva Coordenadoria e demais atribuições delegadas pelo Diretor.

Seção II Dos Gerentes

Art. 49 Constituem atribuições básicas dos Gerentes:

I - gerenciar o planejamento, a execução e a avaliação das ações no âmbito da gerência;
 II - mapear, executar e controlar os processos e produtos de responsabilidade da gerência;
 III - fornecer ao Coordenador informações gerenciais, relatório de atividades e medição de indicadores referentes às competências da Gerência;
 IV - propor ações de desenvolvimento continuado para sua equipe, na área de sua competência;
 V - primar pelo desempenho da gerência, a partir da definição de responsabilidades por produtos ou processos mensuráveis por indicadores;
 VI - orientar o trabalho dos servidores de sua unidade, de acordo com o perfil e atribuições legais do cargo;
 VII - cumprir solicitações e instruções superiores, sem prejuízo de sua participação construtiva e responsável na formulação de sugestões que visem ao aperfeiçoamento das ações do Instituto;
 VIII - elaborar minutas, notas técnicas e relatórios referentes à área de atuação da gerência;
 IX - desempenhar outras tarefas que lhe forem determinadas pelo chefe imediato, nos limites de sua competência.

Seção III Dos Gerentes de Unidades Regionais de Supervisão

Art. 50 Constituem obrigações básicas do Gerente Regional de Supervisão:

I - contribuir para a eficiência e continuidade dos serviços;
 II - auxiliar os superiores imediatos nos assuntos relacionados com suas atribuições;
 III - dirigir e supervisionar as atividades desenvolvida pelas unidades que lhes são subordinadas;
 IV - emitir manifestações técnicas e despachos nos processos submetidos a sua apreciação;
 V - autorizar a participação dos servidores em eventos de interesse do INDEA;
 VI - propor a alocação de recursos financeiros em determinada ação;
 VII - propor aos Diretores e Gerentes a redistribuição de servidores para o atendimento em uma ou mais Unidades do INDEA;
 VIII - comunicar a Direção Superior e contribuir para apuração de conduta e falta disciplinar de servidor no que couber;
 IX - fazer levantamento das demandas patrimoniais, serviços gerais e aquisições das Unidades Locais de Execução e Unidades Regionais de Supervisão;
 X - monitorar os contratos de aquisições, serviços e locações das instalações do INDEA, referente às unidades que lhes são subordinadas;
 XI - representar o ente perante a sociedade e comunidade local;
 XII - promover a manutenção adequada dos bens de natureza permanente, próprios ou locados;
 XIII - gerir e acompanhar o uso da frota de veículos do INDEA em suas atividades;
 XIV - manter atualizadas as informações patrimoniais das unidades locais

e respectivas Unidades Regionais, zelando pela devida aplicação dos recursos disponíveis;
XV - desempenhar outras tarefas que lhe forem determinadas por seus superiores vinculados, nos limites de sua competência.

**CAPÍTULO V
DAS ATRIBUIÇÕES DOS SERVIDORES DE CARREIRA**

Seção I

Da carreira dos Profissionais de Defesa Agropecuária e Florestal

Art. 51 A carreira dos profissionais de Defesa Agropecuária e Florestal do Instituto de Defesa Agropecuária do Estado de Mato Grosso, conforme Lei de Carreira do INDEA, classificam-se em:

- I - Fiscal Estadual de Defesa Agropecuária e Florestal;
- II - Analista Administrativo Estadual de Defesa Agropecuária e Florestal;
- III - Agente Fiscal Estadual de Defesa Agropecuária e Florestal I;
- IV - Agente Fiscal Estadual de Defesa Agropecuária e Florestal II;
- V - Auxiliar Estadual de Defesa Agropecuária e Florestal.

Parágrafo único. As atribuições da carreira dos profissionais de Defesa Agropecuária e Florestal do Instituto de Defesa Agropecuária do Estado de Mato Grosso estão dispostas nos termos previstos em sua Lei de Carreira, conforme legislação vigente.

**CAPÍTULO VI
DAS ATRIBUIÇÕES COMUNS**

Art. 52 Constituem atribuições comuns aos servidores do INDEA no exercício de suas atividades:

- I - conhecer e observar as normas e manuais técnicos relacionados às ações sob sua responsabilidade;
- II - conhecer e obedecer aos regulamentos institucionais;
- III - cumprir metas e prazos das ações sob sua responsabilidade;

- IV - promover a melhoria dos processos, primando pela eficiência, eficácia e efetividade nos serviços prestados pela Autarquia;
- V - participar de comissões, reuniões de trabalho, capacitações e eventos institucionais, quando convocado;
- VI - conhecer, observar e utilizar os regulamentos e instrumentos gerenciais da organização (planejamento estratégico, plano de trabalho anual, sistemas informatizados, correio eletrônico, dentre outros) na execução das ações sob sua responsabilidade;
- VII - proteger e realizar a manutenção, uso e guarda do material de expediente, eliminando os desperdícios;
- VIII - controlar e conservar os bens patrimoniais sob sua responsabilidade; e
- IX - realizar atendimento ao público, independente do cargo e dentro das atribuições legais.

**TÍTULO V
DAS DISPOSIÇÕES FINAIS**

Art. 53 O horário de trabalho no Instituto de Defesa Agropecuária - INDEA obedecerá à legislação vigente.

Art. 54 O Presidente e os Diretores serão substituídos por motivos de férias, viagem e outros impedimentos eventuais, de acordo com a legislação vigente.

Parágrafo único. Na ausência ou impossibilidade dos substitutos imediatos assumirem a Presidência, fica a critério do Presidente do INDEA/MT a determinação do interino.

Art. 55 Os Assessores, Coordenadores e Gerentes deverão ter formações profissionais compatíveis com a natureza dos cargos ocupados e preferencialmente, serem portadores de diploma de nível superior.

Art. 56 Os casos omissos neste Regimento Interno serão resolvidos pelo Conselho Técnico Administrativo.

DECRETO ORÇAMENTÁRIO

DECRETO ORÇAMENTÁRIO Nº 410, DE 26 DE NOVEMBRO DE 2020

Abre no Orçamento Fiscal e da Seguridade Social, Transferência Orçamentária entre Categorias Econômicas de Despesa por Reprogramação das dotações constantes na Lei Orçamentária vigente.

O GOVERNADOR DO ESTADO DE MATO GROSSO, no uso das atribuições que lhe confere o Artigo 66, Inciso III, da Constituição Estadual, e conforme o disposto na Lei nº 10.986, de 05 de novembro de 2019 e Lei nº 11.086, de 31 de janeiro de 2020.

DECRETA:

Art. 1º Fica aberto no Orçamento Fiscal e da Seguridade Social do Estado, constante da Lei nº 11.086, de 31 de janeiro de 2020, em favor do(s) Órgão(s) abaixo relacionado(s), Transferência Orçamentária no valor total de R\$ 1.100.000,00 (um milhão e cem mil reais), para atender as programações constantes no Anexo Único de cada processo integrante deste Decreto.

Tipo: 103

PROCESSO FIPLAN Nº	UNIDADE ORÇAMENTÁRIA		VALOR SUPLEMENTADO
3277	19101	SECRETARIA DE ESTADO DE SEGURANÇA PÚBLICA	600.000,00
3321	12101	SECRETARIA DE ESTADO DE AGRICULTURA FAMILIAR	500.000,00
TOTAL			1.100.000,00

Art. 2º Os recursos necessários à execução do disposto no art. 1º decorrerão de transferências de dotações orçamentárias, entre Categorias Econômicas conforme indicado no Anexo Único do(s) respectivo(s) processo(s).

Art. 3º Este Decreto entra em vigor na data de sua publicação.

Palácio Paiaguás, em Cuiabá, 26 de novembro de 2020, 199º da Independência e 132º da República.

MAURO MENDES
Governador do Estado

ROGÉRIO LUIZ GALLO
Secretário de Estado de Fazenda

Anexo Único				Detalhamento das Dotações Orçamentárias						
PROCESSO : 3277				ÓRGÃO : 19101 - SECRETARIA DE ESTADO DE SEGURANÇA PÚBLICA						
FUN	SUBF	PROG	AÇÃO	DESCRIÇÃO DA AÇÃO	REGIÃO	ESFERA	SITUAÇÃO	NATUREZA	FONTE	VALOR

06	181	519	1357	Implantação de Projetos Estratégicos no âmbito da Secretaria de Estado de Segurança Pública - SESP	0600	F	Anulação	4490	240	600.000,00
Meta Física Ajustada Neste Processo					Projeto elaborado (Unidade)					100,00
06	181	519	2716	Manutenção das atividades aerotransportadas do CIOPAer	0600	F	Suplementação	3390	240	600.000,00
Meta Física Ajustada Neste Processo					Operação realizada (Hora/voo)					1.200,00
TOTAL DO PROCESSO								600.000,00		

PROCESSO : 3321				ÓRGÃO : 12101 - SECRETARIA DE ESTADO DE AGRICULTURA FAMILIAR						
FUN	SUBF	PROG	AÇÃO	DESCRIÇÃO DA AÇÃO	REGIÃO	ESFERA	SITUAÇÃO	NATUREZA	FONTE	VALOR
20	608	382	2156	Promoção dos Canais de Comercialização e do acesso aos mercados institucionais	9900	F	Suplementação	4490	100	500.000,00
20	608	382	2156	Promoção dos Canais de Comercialização e do acesso aos mercados institucionais	9900	F	Anulação	3390	100	500.000,00
Meta Física Ajustada Neste Processo					Canal de comercialização estruturado (Unidade)					3,00
TOTAL DO PROCESSO								500.000,00		

Para termos e siglas utilizados neste Decreto, consultar Glossário publicado por meio da Portaria nº 038/2018/GS/SEPLAN/MT, D.O. de 14/11/2018, página 36, disponível também em www.seplag.mt.gov.br (orçamento/manuais).

DECRETO ORÇAMENTÁRIO Nº 411, DE 26 DE NOVEMBRO DE 2020

Abre no Orçamento Fiscal e da Seguridade Social, Remanejamento Orçamentário em favor de órgão (s) do Estado de Mato Grosso, para reforço de dotações constantes da lei orçamentária vigente.

O GOVERNADOR DO ESTADO DE MATO GROSSO, no uso das atribuições que lhe confere o Artigo 66, Inciso III, da Constituição Estadual, e conforme o disposto na Lei nº 10.986, de 05 de novembro de 2019 e Lei nº 11.086, de 31 de janeiro de 2020.

DECRETA:

Art. 1º Fica aberto no Orçamento Fiscal e da Seguridade Social do Estado, constante da Lei nº 11.086, de 31 de janeiro de 2020, em favor do(s) Órgão(s) abaixo relacionado(s), Remanejamento Orçamentário no valor total de R\$ 6.500.000,00 (seis milhões e quinhentos mil reais), para atender as programações constantes no Anexo Único de cada processo integrante deste Decreto.

Tipo: 102

PROCESSO FIPLAN Nº	UNIDADE ORÇAMENTÁRIA	VALOR SUPLEMENTADO
3297	11303 INSTITUTO DE ASSISTÊNCIA À SAÚDE DOS SERVIDORES DO ESTADO DE MATO GROSSO	6.500.000,00
TOTAL		6.500.000,00

Art. 2º Os recursos necessários à execução do disposto no art. 1º decorrerão de Remanejamento Orçamentário entre Unidades Orçamentárias, conforme indicado no Anexo Único do(s) respectivo(s) processo(s).

Art. 3º Este Decreto entra em vigor na data de sua publicação.

Palácio Paiguás, em Cuiabá, 26 de novembro de 2020, 199º da Independência e 132º da República.

MAURO MENDES
Governador do Estado

ROGÉRIO LUIZ GALLO
Secretário de Estado de Fazenda

Anexo Único				Detalhamento das Dotações Orçamentárias						
PROCESSO : 3297				ÓRGÃO : 11303 - INSTITUTO DE ASSISTÊNCIA À SAÚDE DOS SERVIDORES DO ESTADO DE MATO GROSSO						
FUN	SUBF	PROG	AÇÃO	DESCRIÇÃO DA AÇÃO	REGIÃO	ESFERA	SITUAÇÃO	NATUREZA	FONTE	VALOR
04	302	516	2029	Manutenção da prestação dos serviços de atendimento pela rede credenciada	9900	S	Suplementação	3390	100	6.500.000,00
Meta Física Ajustada Neste Processo					Beneficiário atendido (Percentual)					100,00
ÓRGÃO: 30102 - RECURSOS SOB A SUPERVISÃO DA SEFAZ										
28	843	994	8028	Amortização e encargos da dívida interna	9900	F	Anulação	3290	100	6.500.000,00
TOTAL DO PROCESSO								6.500.000,00		

Para termos e siglas utilizados neste Decreto, consultar Glossário publicado por meio da Portaria nº 038/2018/GS/SEPLAN/MT, D.O. de 14/11/2018, página 36, disponível também em www.seplag.mt.gov.br (orçamento/manuais).

DECRETO ORÇAMENTÁRIO Nº 412, DE 26 DE NOVEMBRO DE 2020

Abre no Orçamento Fiscal e da Seguridade Social, Transposição Orçamentária entre Programas de Governo por Reprogramação das dotações constantes na Lei Orçamentária vigente.

O GOVERNADOR DO ESTADO DE MATO GROSSO, no uso das atribuições que lhe confere o Artigo 66, Inciso III, da Constituição Estadual, e conforme o disposto na Lei nº 10.986, de 05 de novembro de 2019 e Lei nº 11.086, de 31 de janeiro de 2020.

DECRETA:

Art. 1º Fica aberto no Orçamento Fiscal e da Seguridade Social do Estado, constante da Lei nº 11.086, de 31 de janeiro de 2020, em favor do(s) Órgão(s) abaixo relacionado(s), Transposição Orçamentária no valor total de R\$ 30.744.944,39 (trinta milhões e setecentos e quarenta e quatro mil e novecentos e quarenta e quatro reais e trinta e nove centavos), para atender as programações constantes no Anexo Único de cada processo integrante deste Decreto.

Tipo: 101

PROCESSO FIPLAN Nº	UNIDADE ORÇAMENTÁRIA	VALOR SUPLEMENTADO
3280	21601 FUNDO ESTADUAL DE SAÚDE	18.531.575,07
3339	19301 DEPARTAMENTO ESTADUAL DE TRÂNSITO	320.000,00
3333	19101 SECRETARIA DE ESTADO DE SEGURANÇA PÚBLICA	693.369,32
3288	14101 SECRETARIA DE ESTADO DE EDUCAÇÃO	11.200.000,00
TOTAL		30.744.944,39

Art. 2º Os recursos necessários à execução do disposto no art. 1º decorrerão de transposição de dotações orçamentárias, conforme indicado no Anexo Único do(s) respectivo(s) processo(s).

Art. 3º Este Decreto entra em vigor na data de sua publicação.

Palácio Paiguás, em Cuiabá, 26 de novembro de 2020, 199º da Independência e 132º da República.

MAURO MENDES
 Governador do Estado

ROGÉRIO LUIZ GALLO
 Secretário de Estado de Fazenda

Anexo Único				Detalhamento das Dotações Orçamentárias						
PROCESSO : 3280				ÓRGÃO : 21601 - FUNDO ESTADUAL DE SAÚDE						
FUN	SUBF	PROG	AÇÃO	DESCRIÇÃO DA AÇÃO	REGIÃO	ESFERA	SITUAÇÃO	NATUREZA	FONTES	VALOR
10	122	036	2007	Manutenção de serviços administrativos gerais	0600	S	Anulação	4490	134	2.255.877,00
10	122	036	2007	Manutenção de serviços administrativos gerais	9900	S	Anulação	3390	134	3.735.900,33
10	126	036	2009	Manutenção de ações de informática	0600	S	Anulação	4490	134	80.000,00
10	126	036	2009	Manutenção de ações de informática	9900	S	Suplementação	3391	134	1.200.000,00
10	302	526	2451	Atenção ambulatorial e hospitalar complementar do SUS	9900	S	Suplementação	3341	134	2.296.642,02
10	302	526	2451	Atenção ambulatorial e hospitalar complementar do SUS	9900	S	Suplementação	3390	134	13.437.941,94
Meta Física Ajustada Neste Processo					Município Cofinanciado (Unidade)					123,00
10	302	526	2453	Atendimento pré - hospitalar de urgência e emergência - SAMU	9900	S	Suplementação	3341	134	996.991,11
Meta Física Ajustada Neste Processo					Atendimento realizado (Unidade)					4.200,00
10	121	526	2502	Reestruturação da área de administração sistêmica da SES	9900	S	Anulação	3390	134	572.915,24
Meta Física Ajustada Neste Processo					Processo de Trabalho reestruturado (Unidade)					1,00
10	303	526	2513	Gestão e fortalecimento da política do sangue em Mato Grosso	9900	S	Anulação	3390	134	2.500.000,00
Meta Física Ajustada Neste Processo					unidade coordenada (Unidade)					41,00
10	302	526	2515	Gestão da Atenção hospitalar estadual do SUS	9900	S	Anulação	3390	134	7.000.000,00
Meta Física Ajustada Neste Processo					Internação realizada (Unidade)					45.370,00
10	302	526	2545	Gestão da regulação das ações e serviços de saúde do SUS	9900	S	Suplementação	3390	134	600.000,00
Meta Física Ajustada Neste Processo					Internação em leitos de UTI autorizada (Unidade)					2.431,00
10	302	526	2728	Gestão da produção dos serviços de saúde de média e alta complexidade	9900	S	Anulação	3390	134	186.882,50
Meta Física Ajustada Neste Processo					Serviço contratualizado supervisionado (Unidade)					2,00
10	303	526	2732	Gestão da assistência farmacêutica	9900	S	Anulação	3390	134	1.300.000,00
Meta Física Ajustada Neste Processo					medicamento e insumo do gênero distribuído (Unidade)					28.000.000,00
10	122	526	2741	Articulação loco-regional do processo de regionalização do SUS em Mato Grosso	9900	S	Anulação	3390	134	900.000,00
Meta Física Ajustada Neste Processo					Escritório Regional de Saúde Mantido (Unidade)					15,00
TOTAL DO PROCESSO										18.531.575,07

PROCESSO : 3288				ÓRGÃO : 14101 - SECRETARIA DE ESTADO DE EDUCAÇÃO						
FUN	SUBF	PROG	AÇÃO	DESCRIÇÃO DA AÇÃO	REGIÃO	ESFERA	SITUAÇÃO	NATUREZA	FONTE	VALOR
12	368	527	2228	Aparelhamento e reaparelhamento das unidades de ensino com equipamentos e mobiliários.	9900	F	Suplementação	3390	120	11.200.000,00
Meta Física Ajustada Neste Processo					Escola atendida (Unidade)					1,00
09	272	997	8040	Recolhimento de encargos e obrigações previdenciárias de inativos e pensionistas do Estado de Mato Grosso	9900	S	Anulação	3191	120	11.200.000,00
TOTAL DO PROCESSO								11.200.000,00		

PROCESSO : 3333				ÓRGÃO : 19101 - SECRETARIA DE ESTADO DE SEGURANÇA PÚBLICA						
FUN	SUBF	PROG	AÇÃO	DESCRIÇÃO DA AÇÃO	REGIÃO	ESFERA	SITUAÇÃO	NATUREZA	FONTE	VALOR
06	182	524	1345	Construção de Unidades Administrativas e Operacionais do CBMMT	0600	F	Anulação	3390	217	281.346,35
Meta Física Ajustada Neste Processo					Quartel do Comando Geral Construído (Unidade)					1,00
06	122	036	2006	Manutenção de serviços de transportes	9900	F	Suplementação	3390	217	693.369,32
06	182	524	2715	Estruturação e Atendimento às Vítimas de Trauma.	9900	F	Anulação	3390	217	4.853,76
Meta Física Ajustada Neste Processo					Vítima de Trauma atendida (Unidade)					27.000,00
06	128	524	2719	Capacitação Profissional dos Bombeiros Militares	9900	F	Anulação	3390	217	12.640,74
Meta Física Ajustada Neste Processo					Militar Capacitado - Curso de Especialização (Unidade)					400,00
06	122	524	2729	Manutenção das Atividades do CBMMT	9900	F	Anulação	3390	217	394.528,47
Meta Física Ajustada Neste Processo					Manutenção realizada (Unidade)					100,00
TOTAL DO PROCESSO								693.369,32		

PROCESSO : 3339				ÓRGÃO : 19301 - DEPARTAMENTO ESTADUAL DE TRÂNSITO						
FUN	SUBF	PROG	AÇÃO	DESCRIÇÃO DA AÇÃO	REGIÃO	ESFERA	SITUAÇÃO	NATUREZA	FONTE	VALOR
06	125	506	2386	Aprimoramento dos processos de habilitação e formação de condutores	9900	F	Anulação	3390	240	320.000,00
Meta Física Ajustada Neste Processo					Renovação de CNH modernizada (Percentual)					30,00
28	846	998	8049	Sentenças Judiciais Transitadas em Julgado de Pequeno Valor	9900	F	Suplementação	3390	240	320.000,00
TOTAL DO PROCESSO								320.000,00		

Para termos e siglas utilizados neste Decreto, consultar Glossário publicado por meio da Portaria nº 038/2018/GS/SEPLAN/MT, D.O. de 14/11/2018, página 36, disponível também em www.seplag.mt.gov.br (orçamento/manuais).

DECRETO ORÇAMENTÁRIO Nº 413, DE 26 DE NOVEMBRO DE 2020

Crédito Suplementar por Anulação em favor de órgão (s) do Estado de Mato Grosso, para reforço de dotações constantes da lei orçamentária vigente.

O GOVERNADOR DO ESTADO DE MATO GROSSO, no uso das atribuições que lhe confere o Artigo 66, Inciso III, da Constituição Estadual, e conforme o disposto na Lei nº 10.986, de 05 de novembro de 2019 e Lei nº 11.086, de 31 de janeiro de 2020.

DECRETA:

Art. 1º Fica aberto no Orçamento Fiscal e da Seguridade Social do Estado, constante da Lei nº 11.086, de 31 de janeiro de 2020, em favor do(s) Órgão(s) abaixo relacionado(s), Crédito Suplementar por Anulação no valor total de R\$ 525.897,88 (quinhentos e vinte e cinco mil e oitocentos e noventa e sete reais e oitenta e oito centavos), para atender as programações constantes no Anexo Único de cada processo integrante deste Decreto.

Tipo: 100

PROCESSO FIPLAN Nº	UNIDADE ORÇAMENTÁRIA		VALOR SUPLEMENTADO
3322	19101	SECRETARIA DE ESTADO DE SEGURANÇA PÚBLICA	156.897,88
3276	19101	SECRETARIA DE ESTADO DE SEGURANÇA PÚBLICA	369.000,00
TOTAL			525.897,88

Art. 2º Os recursos necessários à execução do disposto no art. 1º decorrerão da anulação de dotações orçamentárias, conforme indicado no Anexo Único do(s) respectivo(s) processo(s).

Art. 3º Este Decreto entra em vigor na data de sua publicação.

Palácio Paiguás, em Cuiabá, 26 de novembro de 2020, 199º da Independência e 132º da República.

MAURO MENDES
Governador do Estado

ROGÉRIO LUIZ GALLO
Secretário de Estado de Fazenda

Anexo Único				Detalhamento das Dotações Orçamentárias						
PROCESSO : 3276				ÓRGÃO : 19101 - SECRETARIA DE ESTADO DE SEGURANÇA PÚBLICA						
FUN	SUBF	PROG	AÇÃO	DESCRIÇÃO DA AÇÃO	REGIÃO	ESFERA	SITUAÇÃO	NATUREZA	FONTE	VALOR
06	181	519	1357	Implantação de Projetos Estratégicos no âmbito da Secretaria de Estado de Segurança Pública - SESP	0600	F	Anulação	4490	240	369.000,00
Meta Física Ajustada Neste Processo					Projeto elaborado (Unidade)					100,00
06	181	519	1418	Fortalecimento das operações policiais nos 28 (vinte e oito) municípios da faixa de fronteira oeste do Estado	0700	F	Suplementação	4490	240	369.000,00
Meta Física Ajustada Neste Processo					Infraestrutura implantada (Percentual)					25,00
TOTAL DO PROCESSO								369.000,00		

PROCESSO : 3322				ÓRGÃO : 19101 - SECRETARIA DE ESTADO DE SEGURANÇA PÚBLICA						
FUN	SUBF	PROG	AÇÃO	DESCRIÇÃO DA AÇÃO	REGIÃO	ESFERA	SITUAÇÃO	NATUREZA	FONTE	VALOR
06	122	036	2006	Manutenção de serviços de transportes	9900	F	Suplementação	3390	217	156.897,88
06	126	036	2009	Manutenção de ações de informática	9900	F	Anulação	3390	217	144.263,25
06	781	036	2138	Manutenção de transporte aéreo	9900	F	Anulação	3390	217	12.634,63
TOTAL DO PROCESSO								156.897,88		

Para termos e siglas utilizados neste Decreto, consultar Glossário publicado por meio da Portaria nº 038/2018/GS/SEPLAN/MT, D.O. de 14/11/2018, página 36, disponível também em www.seplag.mt.gov.br (orçamento/manuais).

ATO DO GOVERNADOR

EXONERAÇÃO

ATO Nº 11.106/2020.

O GOVERNADOR DO ESTADO DE MATO GROSSO, no uso de suas atribuições legais, **resolve ratificar a decisão** proferida no Processo Administrativo Disciplinar nº 78813/2019, que aplicou pena de **DEMISSÃO**, ao servidor **JAILSON DA CONCEIÇÃO COSTA**, matrícula nº 72107, CPF. nº 551.904.421-68, professor com a última lotação na EE "Ewaldo Meyer Roderjam", localizada no município de Brasnorte/MT, com fundamento no artigo 159, inciso II e XII, todos da Lei Complementar nº 4/1990, com a consequente declaração de vacância do cargo.

Palácio Paiaguás, em Cuiabá, 26 de novembro de 2020.

MAURO MENDES
 Governador do Estado

MAURO CARVALHO JÚNIOR
 Secretário-Chefe da Casa Civil

ATO Nº 11.107/2020.

O GOVERNADOR DO ESTADO DE MATO GROSSO, no uso de suas atribuições legais, **resolve ratificar a decisão** proferida no Processo Administrativo Disciplinar nº 512928/2017, **EXONERAR DE OFÍCIO**, a servidora **MARIA APARECIDA SCHISLER SCHULTER**, matrícula nº 348027, CPF. nº 496.362.271-87, professora de educação básica com a última lotação na EE "Machado de Assis", localizada no município de Nova Monte Verde/MT, com fundamento no artigo 159, inciso II c/c art. 44, parágrafo único, inciso II todos da Lei Complementar nº 4/1990, com a consequente declaração de vacância do cargo.

Palácio Paiaguás, em Cuiabá, 26 de novembro de 2020.

MAURO MENDES
 Governador do Estado

MAURO CARVALHO JÚNIOR
 Secretário-Chefe da Casa Civil

ATO Nº 11.108/2020.

O GOVERNADOR DO ESTADO DE MATO GROSSO, no uso de suas atribuições legais, **resolve ratificar a decisão** proferida no Processo Administrativo Disciplinar nº. 540501/2016, aplicar a **EXONERAÇÃO DE OFÍCIO**, ao servidor **JOÃO LINO TOLFO**, matrícula nº. 84308, CPF. Nº. 608.800.401-06, professor com a última lotação na EE "19 de Setembro", localizada no município Sapezal/MT, com fundamento no art. 159, inciso II cumulado com o art.44 parágrafo único, inciso II, todos da Lei Complementar nº. 4/1990, com a consequente declaração de vacância do cargo.

Palácio Paiaguás, em Cuiabá, 26 de novembro de 2020.

MAURO MENDES
 Governador do Estado

MAURO CARVALHO JÚNIOR
 Secretário-Chefe da Casa Civil

ATO Nº 11.109/2020.

O GOVERNADOR DO ESTADO DE MATO GROSSO, no uso de suas atribuições legais, **resolve ratificar a decisão** proferida no Processo Administrativo Disciplinar nº. 344586/2017, aplicar a **EXONERAÇÃO DE OFÍCIO**, a servidora **EILANE LOPES DA SILVA**, matrícula nº. 108679, CPF. Nº. 007.958.351-24, professora da Educação Básica com a última lotação na EE "JOSE SALMEN HANZE", localizada no município Rondonópolis/MT, com fundamento no art. 159, inciso II cumulado com o art.44, parágrafo único, inciso II, todos da Lei Complementar nº. 4/1990, com a consequente declaração de vacância do cargo.

Palácio Paiaguás, em Cuiabá, 26 de novembro de 2020.

MAURO MENDES
 Governador do Estado

MAURO CARVALHO JÚNIOR
 Secretário-Chefe da Casa Civil

ATO Nº 11.110/2020.

O GOVERNADOR DO ESTADO DE MATO GROSSO, no uso de suas atribuições legais, **resolve ratificar a decisão** proferida no Processo

Administrativo Disciplinar nº. 344591/2017, aplicar a **EXONERAÇÃO DE OFÍCIO**, ao servidor **JOSÉ HENRIQUE CUNHA**, matrícula nº. 141430, CPF. Nº. 695.151.151-91, Técnico administrativo Educacional com a última lotação na EE "Padre Thiago", localizada no município Mirassol D'Oeste/MT, com fundamento no art. 159, inciso II cumulado com o art.44 parágrafo único, inciso II, todos da Lei Complementar nº. 4/1990, com a consequente declaração de vacância do cargo.

Palácio Paiaguás, em Cuiabá, 26 de novembro de 2020.



MAURO MENDES
Governador do Estado



MAURO CARVALHO JUNIOR
Secretário-Chefe da Casa Civil

NOMEAÇÃO

ATO Nº 11.122/2020.

O GOVERNADOR DO ESTADO DE MATO GROSSO, no uso de suas atribuições legais, e tendo em vista o que consta no Processo nº 389358/2020, e o disposto na Lei Complementar nº 279, de 11 de Setembro de 2007 e suas alterações posteriores, **resolve CONVOCAR** o Policial Militar da Reserva Remunerada abaixo mencionado, a se apresentar na Diretoria de Gestão de Pessoas do Comando Geral da PMMT, para compor o efetivo da Guarda Patrimonial do Gabinete Militar, em Cuiabá/MT, **com ônus para a cessionária:**

GRADUAÇÃO	NOME	RG PMMT
1º Sgt PM RR	Hermes Rodrigues Pinheiro	874.659

Palácio Paiaguás, em Cuiabá, 26 de novembro de 2020.



MAURO MENDES
Governador do Estado



MAURO CARVALHO JUNIOR
Secretário-Chefe da Casa Civil

SECRETARIAS

SECRETARIA DE ESTADO DA CASA CIVIL

PORTARIA Nº 132/2020/CASACIVIL

Regulamenta internamente na Casa Civil e Governadoria o uso da assinatura digital nos processos de Administração Sistemática.

O SECRETÁRIO ADJUNTO DE ADMINISTRAÇÃO SISTÊMICA DA CASA CIVIL no uso das atribuições legais que lhe foram conferidas pela Portaria nº 100/2020/CASACIVIL e artigo 3º da Lei Complementar 612 de 28/01/2019, que dispõe sobre a Organização Administrativa do Poder Executivo Estadual;

Considerando a necessidade de alcançar novas práticas de gestão nos processos administrativos em consonância ao princípio da eficiência da Administração Pública, visando melhorar e facilitar a execução de procedimentos internos, mantendo-se a transparência e publicidade dos atos administrativos;

Considerando que o uso de assinaturas digitais é cada vez mais comum na Administração Pública e possuem o mesmo valor legal que as tradicionais assinaturas em papel, visando simplificar os procedimentos de assinatura e desburocratizar as operações internas;

Considerando a omissão da Lei nº 8.666/1993 e Lei 4.595/64 quanto à instituição da assinatura digital dos contratos administrativos e dos documentos financeiros, respectivamente;

Considerando que no âmbito das aquisições do Estado, o

órgão Central de Aquisições é a Secretaria de Planejamento e Gestão e até o presente momento, não editou qualquer medida regulamentando tal procedimento a nível estadual;

Considerando a Orientação Técnica nº 7789 da Controladoria Geral do Estado no sentido de ser possível a regulamentação interna de assinatura digital mediante Portaria do titular do órgão ou entidade, pois essa prática não causa nenhum tipo de prejuízo ao interesse público ou mesmo aos princípios jurídicos que regem as contratações públicas pelo contrário, essas medidas estão de acordo o princípio da eficiência nas contratações públicas.

RESOLVE:

Art. 1º No âmbito interno da Casa Civil e Governadoria, é considerada válida a utilização de certificação digital no padrão da Infraestrutura de Chaves Públicas Brasileira - ICP-Brasil, para a assinatura digital dos seguintes documentos:

- I - Contratos administrativos, aditivos, apostilamentos e seus respectivos extratos de publicação;
- II - Notas de Ordem Bancária, pedidos de Empenho e Empenhos;
- III - Atas de Registro de Preços e seus respectivos extratos de publicação;
- IV - Editais de licitação;
- V - Portarias e Instruções Normativas.

§1º Os documentos acima previstos após serem assinados digitalmente deverão ser impressos e anexados nos processos físicos correspondentes.

§2º Os documentos previstos neste artigo já assinados no padrão da Infraestrutura de Chaves Públicas Brasileira - ICP-Brasil serão considerados válidos nos termos desta Portaria.

§3º O arquivo eletrônico que contém os documentos mencionados neste artigo deve ser apresentado no formato "Portable Document Format" - PDF, devendo os responsáveis pelas assinaturas mantê-lo à disposição para apresentação quando solicitado.

§4º A guarda dos arquivos eletrônicos deverão corresponder ao período exigido na legislação própria, ou seja, os documentos digitais cuja atividade já tenha sido encerrada e que estejam aguardando o cumprimento dos prazos de guarda e destinação final poderão ser transferidos para uma área de armazenamento específica, a fim de garantir a preservação, a segurança e o acesso pelo tempo necessário.

§5º As assinaturas digitais cadastradas são de uso pessoal e intransferível, sendo responsabilidade do titular sua guarda e sigilo, bem como, a assinatura digital não poderá ser automatizada, ou seja, todos os signatários deverão realizar manualmente as assinaturas digitais.

§6º É permitido que os representantes legais das empresas utilizem a assinatura digital em documentos administrativos, como contratos, aditivos e outros.

Art. 2º. Impugnada a integridade do documento assinado digitalmente, mediante alegação motivada e fundamentada de adulteração, deverá ser instaurada diligência para a verificação do documento objeto de controvérsia.

Art. 3º O objetivo desta portaria em regulamentar o uso de assinatura digital é a de assegurar a eficiência, a eficácia e a efetividade das ações governamentais e promover a adequação entre meios, ações, impactos e resultados.

Art. 4º Os demais documentos continuarão com assinaturas manuais.

Art. 5º. Esta portaria entra em vigor a partir de 1º de dezembro de 2020.

REGISTRA-SE. PUBLICA-SE E CUMPRA-SE.

Cuiabá/MT, 26 de novembro de 2020.

ANILDO CESÁRIO CORREA
SECRETÁRIO ADJUNTO DE ADMINISTRAÇÃO SISTÊMICA
CASA CIVIL
(Original assinado)

mt.gov.br

ISSO É ROTINA
PRA VOCÊ.

ÁGUA PARADA, PRA
DENGUE, TAMBÉM.

CERTOS HÁBITOS SÃO ROTINA
PRA GENTE. MAS POR QUE
COMBATER A DENGUE
AINDA NÃO?

Faça do combate à Dengue uma
rotina. Só assim será possível
eliminar esse perigo.



Vire garrafas de cabeça para baixo



Limpe e tampe bem a caixa d'água



Troque sempre a água do seu pet



Elimine água em vasos de flores



Mantenha calhas secas e limpas



Mantenha piscinas limpas

A DENGUE MATA.

MUDAR SUA ROTINA É CUIDAR DA SUA FAMÍLIA.



SEPLAG

SECRETARIA DE ESTADO DE PLANEJAMENTO E GESTÃO

ATO ADMINISTRATIVO Nº 1672/2020/SEPLAG

O SECRETÁRIO DE ESTADO DE PLANEJAMENTO E GESTÃO, no uso de suas atribuições legais, e considerando o que consta no Processo nº 391244/2020, **resolve prorrogar** o Ato Administrativo nº 1397/2019/SEPLAG, publicado no Diário Oficial do Estado de 06/11/2019, que trata da **cessão** de **ALYSSON SANDER DE SOUZA**, Auditor do Estado, Matrícula Funcional nº 121646/1, lotada na Controladoria Geral do Estado - CGE, para exercer suas funções na **Assembleia Legislativa do Estado de Mato Grosso - ALMT**, pelo período de **01 de janeiro de 2021 a 31 de dezembro de 2021**, nos termos do artigo 119 da Lei Complementar nº 04/1990, artigo 1º da Lei Complementar nº 265/2006 e Decreto nº 691/2020, com ônus para o órgão cessionário, mediante reembolso da remuneração e dos encargos sociais ao órgão cedente.

Palácio Paiaguás, em Cuiabá-MT, 25 de novembro de 2020.

BASÍLIO BEZERRA GUIMARÃES DOS SANTOS
Secretário de Estado de Planejamento e Gestão

ATO ADMINISTRATIVO Nº 1546/2020/SEPLAG

O SECRETÁRIO DE ESTADO DE PLANEJAMENTO E GESTÃO, no uso de suas atribuições legais conforme delegação prevista no Decreto nº 73 de 21/03/2019 e considerando o que consta no Processo nº 30556/2020, **resolve, para fim de regularização funcional, suspender os efeitos**, do Ato Administrativo nº 3549/2020/SEPLAG, publicado no Diário Oficial de 10/06/2020, que concedeu Dispensa para Qualificação Profissional a **ALEXANDRE CÂNDIDO DE OLIVEIRA CAMPOS**, Gestor Governamental, Matrícula Funcional nº 64037/7, lotado na Secretaria de Estado de Planejamento e Gestão - SEPLAG, em virtude de trancamento de matrícula **pelo período de 02 de outubro de 2020 a 08 de março de 2021**.

Palácio Paiaguás, em Cuiabá-MT, 17 de novembro de 2020.

BASÍLIO BEZERRA GUIMARÃES DOS SANTOS
Secretário de Estado de Planejamento e Gestão

EXTRATO DO TERMO DE RESCISÃO UNILATERAL Nº. 03/CPI/SEAPS/SEPLAG/2020

CEDENTE: SECRETARIA DE ESTADO DE PLANEJAMENTO E GESTÃO
CESSIONÁRIA: SECRETARIA DE ESTADO DE SEGURANÇA PÚBLICA
OBJETO: O presente termo tem por objeto a Rescisão Unilateral ao **TERMO DE TRANSFERÊNCIA DE RESPONSABILIDADE E AFETAÇÃO DE BEM IMÓVEL**, celebrado entre a **SECRETARIA DE ESTADO DE PLANEJAMENTO E GESTÃO** e a **SECRETARIA DE ESTADO DE SEGURANÇA PÚBLICA**, cujo objeto é a cessão de uso do imóvel localizado na Praça das Bandeiras, Avenida Hist. Rubens de Mendonça, Setor A, Centro Político Administrativo, com área do terreno de **13.331,82 m²** (treze mil, trezentos e trinta e um metros quadrados e oitenta e dois centésimos de metro quadrado), e área construída de **558,54 m²** (quinhentos e cinquenta e oito metros quadrados e cinquenta e quatro centésimos de metro quadrado) registrado sob a matrícula nº. 69.209, L.v. 2-GZ, Fls. 13, Cartório do 2º. Ofício de Cuiabá/MT.

FUNDAMENTO LEGAL: O presente **Termo de Rescisão Unilateral** fundamenta-se em razões de interesse público na restituição do imóvel a posse direta do **ÓRGÃO GESTOR DO PATRIMÔNIO**, com fulcro no que preceitua a Lei Federal 8.666 de 21 de junho de 1993, tendo os fatos e fundamentos contidos no art. 79, caput, e bem como o disposto na Lei nº 11.109/2020, e, extinguindo, portanto, o referido termo e seus aditivos.

DATA DA ASSINATURA: 25 de novembro de 2020

BASÍLIO BEZERRA GUIMARÃES DOS SANTOS
Secretário de Estado de Planejamento e Gestão-SEPLAG
Órgão Gestor do Patrimônio

EXTRATO DO TERMO DE TRANSFERÊNCIA DE RESPONSABILIDADE E AFETAÇÃO DE BEM IMÓVEL Nº. 15/CPI/SEAPS/SEPLAG/2020
ÓRGÃO GESTOR DO SISTEMA DE PATRIMÔNIO: SECRETARIA DE ESTADO DE PLANEJAMENTO E GESTÃO
ÓRGÃO RESPONSÁVEL: SECRETARIA DE ESTADO DE SEGURANÇA PÚBLICA

IMÓVEL- O presente **TERMO** tem como objeto a transferência de responsabilidade e afetação de parte ideal do bem imóvel registrada sob a matrícula nº 69.209, Livro 2-GZ, Folha 13, Cartório de 2º. Ofício de Registro de Imóveis Cuiabá/MT, com área do construída de **734,80 m²** (setecentos e trinta e quatro metros quadrados e oitenta centésimos de metro quadrado), localizado na Praça das Bandeiras, Av. Hist. Rubens de Mendonça, Quadra 06, Setor A, Centro Político Administrativo, Cuiabá/MT.

AFETAÇÃO - O imóvel objeto deste **TERMO** deverá ser utilizado pela **Secretaria de Estado de Segurança Pública** para **abrigar uma Unidade da Polícia Militar**, sendo vedada ao Órgão Responsável, dar destinação diversa da estabelecida no termo de transferência.

DATA DA ASSINATURA: 25 de novembro de 2020

BASÍLIO BEZERRA GUIMARÃES DOS SANTOS
Secretário de Estado de Planejamento e Gestão-SEPLAG
ÓRGÃO GESTOR

ALEXANDRE BUSTAMANTE DOS SANTOS
Secretário de Estado de Segurança Pública-SESP
ÓRGÃO RESPONSÁVEL

EXTRATO DO SEGUNDO TERMO ADITIVO AO CONTRATO Nº 024/2018/SEPLAG

PROCESSO: 302164/2020

DAS PARTES: SECRETARIA DE ESTADO DE PLANEJAMENTO E GESTÃO e a EMPRESA INTEGRAÇÃO TRANSPORTES LTDA-ME.

DO OBJETO: O presente Termo Aditivo tem por objetivo PRORROGAR A VIGÊNCIA por 12 (doze) meses do contrato nº 024/2018/SEPLAG, que altera a CLÁUSULA TERCEIRA - DA VIGÊNCIA. O referido contrato tem por objeto a locação de veículo tipo ônibus semi urbano, movido a diesel com motorista, manutenção, combustível a cargo da contratada, capacidade mínima de 42 passageiros, até 10 anos de uso, equipados com todos os componentes de segurança exigidos pelo contran, documentação regular, em perfeito estado de funcionamento e higiene, seguro, de acordo com as normas dos órgãos competentes.

DA ALTERAÇÃO: Fica alterado, ainda o "caput" da **CLÁUSULA TERCEIRA - DA VIGÊNCIA**, que passa a vigorar com a seguinte redação:

O prazo de vigência do Contrato fica prorrogado por mais 12 (meses) contados de 06.12.2020 a 05.12.2021.

DA DOTAÇÃO ORÇAMENTÁRIA: As despesas do presente termo aditivo correrão por conta da dotação orçamentária

U.O	PROJ./ATIVIDADE	DESPESA	FONTE	VALOR
30.101	2558	339039	100	R\$ 383.638,80

DA GARANTIA CONTRATUAL: A parte contratada deverá apresentar comprovante de renovação da garantia contratual para o novo período contratual.

DA RATIFICAÇÃO: Ficam ratificadas todas as demais cláusulas do contrato inicial e aditivos anteriores.

DA DATA: Cuiabá, 19 de Novembro de 2020.

ASSINAM: Sr. Basílio Bezerra Guimarães dos Santos - Secretário de Estado de Planejamento e Gestão - CONTRATANTE e o Sr. Romulo Cesar Botelho - Representante Legal -CONTRATADA.

EXTRATO DO CONTRATO Nº 025/2020/SEPLAG

Processo:381181/2020

PARTES: ESTADO DE MATO GROSSO, por intermédio da SECRETARIA DE ESTADO DE PLANEJAMENTO E GESTÃO e a EMPRESA MAGAZINE LUIZA S.A.

DO OBJETO: Aquisição de 11 televisores, para atender a demanda da Secretaria de Estado de Planejamento e Gestão - Seplag.

DO VALOR: R\$ 33.389,00(Trinte e três mil e trezentos e oitenta e nove reais).

DA VIGÊNCIA: O prazo de vigência do Contrato é de 12 (doze) meses, contados a partir de sua assinatura.

DA DOTAÇÃO ORÇAMENTÁRIA: UO:11601/ PROJETO/ATIVIDADE: 2007/ FONTE:240/ ELEMENTO DE DESPESA:449052.

DA FISCALIZAÇÃO: Fiscal Titular do Contrato: Nanci Benetty Poffo, matrícula 249262.

Fiscal Substituto do Contrato: Ivanir Walmor Urmann, matrícula 80081 Cuiabá - MT 17 de Novembro de 2020.

ASSINAM: Sr. Basílio Bezerra Guimarães dos Santos - Secretário de Estado de Planejamento e Gestão/CONTRATANTE e o Sr. Jaime Escanavaque Junior /CONTRATADA.

PORTARIA Nº 124 /2020/SEPLAG

Retifica a Portaria nº 079/2020/SEPLAG, publicada no Diário Oficial do Estado nº 27.833, que circulou em 10 de setembro de 2020.

O Secretário de Estado de Planejamento e Gestão, no uso das atribuições que lhe conferem o art. 71, inciso II da Constituição Estadual,

RESOLVE:

Art. 1º Retificar a composição da equipe técnica designada no art. 1º da Portaria nº 079/2020/SEPLAG, publicada no Diário Oficial do Estado nº 27.833, que circulou em 10 de setembro de 2020.

Onde se lê:

- a. **Coordenadora** - Josiane Fátima de Andrade Gestora Governamental.
b. **Membro** - Marcus de Deus Griggi Analista Administrativo da Área Meio.
c. **Membro** - Jadir Brum Brasil Analista de Desenvolvimento Econômico e Social.
d. **Membro** - Misael Regis Analista de Desenvolvimento Econômico e Social.

Leia-se:

- a. **Coordenadora** - Josiane Fátima de Andrade Gestora Governamental.
b. **Membro** - Marcus de Deus Griggi Analista Administrativo da Área Meio.
c. **Membro** - Jadir Brum Brasil Analista de Desenvolvimento Econômico e Social.
d. **Membro** - Marcel Kunióchi Analista Administrativo da Área Meio.
e. **Membro** - Misael Regis de Jesus Analista de Desenvolvimento Econômico e Social.

Art. 2º Esta portaria entra em vigor na data da sua publicação produzindo efeitos retroativos a partir de 10 de setembro de 2020.

Registre-se. Publique-se. Cumpra-se.
Cuiabá, 25 de novembro de 2020.

BASILIO BEZERRA GUIMARÃES DOS SANTOS
Secretário de Estado de Planejamento e Gestão

SEFAZ

SECRETARIA DE ESTADO DE FAZENDA

Secretaria Adjunta da Receita Pública - SARP
Superintendência de Fiscalização - SUFIS
Coordenadoria de Fiscalização de Indústria e Agronegócios - CFIA

NUMERO PROCESSO ELETRONICO (Comum a todos os cientificados)	5443514/2018	AUTO DE INFRAÇÃO	164320001522020133 Comum a todos os cientificados)
NOME	IE /CNPJ/CPF	Nº DA NOTIFICAÇÃO	
ANILTON GOMES RODRIGUES	706.360.671-90	419856/1760/39/2020	
JOAQUIM ANTUNES DE SOUZA - ME	13.154.525-6	419857/1760/39/2020	
LUCIANE MARQUES BASTOS - ME	13.531.809-2	419858/1760/39/2020	
WELTON BORGES GONÇALVES	581.364.951-49	419859/1760/39/2020	

A Coordenadoria de Fiscalização de Indústria e Agronegócios - CFIA, por esta publicação de Edital de Notificação, cientifica o(s) contribuinte(s) da emissão da(s) Notificação(ões) Eletrônica(s), conforme relação acima. O(s) contribuinte(s) acima mencionados poderá(ão) tomar(em) conhecimento dessa(s) pendência(s) junto à SEFAZ-MT, por meio de acesso ao Portal Eletrônico da SEFAZ-MT (www.sefaz.mt.gov.br), no Menu "Serviços", na Pasta de Consulta "Notificação-e", onde deverão ser informados: 1) o número da Notificação; 2) o número do CNPJ/CPF do Contribuinte; 3) o código verificador (o qual deve ser solicitado por E-mail em notifica.ouvidoria@sefaz.mt.gov.br, que será enviado somente para o endereço eletrônico da empresa cadastrado na SEFAZ-MT). FTE JOÃO TARCÍSIO CORRÊA DE PAULA (original assinado digitalmente). Cuiabá - MT, 26 de novembro de 2020.

COORD. DE FISCALIZAÇÃO DE INDÚSTRIA E AGRONEGÓCIO - CFIA
COMUNICADO DE AUTUAÇÃO FISCAL

A partir da publicação deste Edital, fica notificado o contribuinte acima mencionado a tomar conhecimento de pendência junto à SEFAZ-MT. O detalhamento destas pendências poderá ser verificado por meio de acesso ao Portal da SEFAZ-MT (www.sefaz.mt.gov.br), no Menu "Serviços", na Pasta de Consulta "Notificação-e", onde deverão ser informados: 1) o número da Notificação; 2) o número do CNPJ/CPF do Contribuinte; 3) o código verificador (o qual deve ser solicitado por E-mail em notifica.ouvidoria@sefaz.mt.gov.br, que será enviado somente para o endereço eletrônico da empresa cadastrado na SEFAZ-MT).

Contribuinte	Inscrição Estadual	Nº da Notificação
ATALAIA COM. PRODUTOS AGRICOLAS E AGROPECUÁRIOS LT	134645600	452881/1760/39/2020
ATALAIA COM. PRODUTOS AGRICOLAS E AGROPECUÁRIOS LT	134645600	452888/1760/39/2020
FATIMA GRISON ME	134983416	452898/1760/39/2020
FREDI TIEGS	133351793	452883/1760/39/2020
IRENE PANULO	133382044	452877/1760/39/2020
JOAQUIM ANTUNES DE SOUZA ME	131545256	452835/1760/39/2020
JOAQUIM ANTUNES DE SOUZA ME	131545256	452890/1760/39/2020
WENDEL JULIANO FERREIRA COSTA EIRELI	135533643	452884/1760/39/2020

COORD. DE CONTROLE E TRAMITAÇÃO DE PROC. ADM. TRIBUTÁRIO - CPAT
NOTIFICAÇÃO GERAL

A COORDENADORIA DE CONTROLE E TRAMITAÇÃO DE PROCESSO ADMINISTRATIVO TRIBUTÁRIO - CPAT, por intermédio desta publicação do edital de Notificação, considera que fica(m) notificado(s) o(s) contribuinte(s) da emissão da(s) INTIMAÇÃO(ÕES), conforme abaixo. O(s) contribuinte(s) poderá(ão) tomar conhecimento dessa(s) intimação(ões) junto à SEFAZ-MT por meio de acesso ao Portal da Secretaria de Estado da Fazenda na internet (www.sefaz.mt.gov.br), no menu "Serviços", na Pasta "Notificação-e", clicando no LINK DO SERVIÇO, onde deverão ser informados: 1) o número completo da Intimação; 2) o número do CNPJ/CPF do Contribuinte; 3) o Código Verificador; 4) o Código da Imagem. O Código Verificador da Notificação será enviado ao(s) e-mail(s) do(s) contribuinte(s) cadastrado(s) na SEFAZ/MT. Caso o(s) mesmo(s) não receba(m) o "Código Verificador da Notificação", deverá(ão) solicitá-lo por mensagem eletrônica endereçada ao e-mail notifica.ouvidoria@sefaz.mt.gov.br.

Contribuinte	Inscrição Estadual	Nº da Notificação
AGROPECUARIA ITAUNA LTDA	134948394	419232/1719/96/2020

COORD. DE CONTA CORRENTE E APOIO A DÍVIDA ATIVA - CCCD
NOTIFICAÇÃO DE PARCELAMENTO ITCD EM ATRASO

SUPERINTENDÊNCIA DE INFORMAÇÕES DA RECEITA PÚBLICA
EDITAL DE INTIMAÇÃO/SNE: Sistema de Notificação Eletrônica A CCCD - COORD. DE CONTA CORRENTE E APOIO A DÍVIDA ATIVA, por meio desta publicação de Edital, intima o(s) contribuinte(s) abaixo mencionado(s) a recolher(em), no prazo de 30 (trinta) dias contados da publicação do presente, os débitos fiscais relacionados na NOTIFICAÇÃO da Conta Corrente Fiscal. O detalhamento da NOTIFICAÇÃO poderá ser obtido por meio de acesso ao Portal da SEFAZ-MT (www.sefaz.mt.gov.br), no Menu Serviços, na Pasta Consulta de Notificação-e, onde deverão ser informados: 1) o número completo do Aviso de Cobrança 2) o número do CNPJ/CPF do Contribuinte; 3) o código verificador (o qual deve ser solicitado por mensagem eletrônica, que deverá ser enviada somente por e-mail do contribuinte cadastrado na SEFAZ-MT, endereçado a notifica.ouvidoria@sefaz.mt.gov.br).

Contribuinte	Número Documento	Nº da Notificação
ALBERTO ALVES MASSON	027.740.091-03	458295/54/64/2020
ARIADNE ALVES MASSON PIMENTA	998.344.051-20	458294/54/64/2020
HELDER ALVES MASSON	017.736.881-03	458296/54/64/2020
MARIA ALVES DA SILVA	192.578.168-26	458293/54/64/2020

PORTARIA Nº 216/2020-SEFAZ

Altera os Anexos I e II da Portaria nº 175/2019/SEFAZ, de 23 de outubro de 2019 (DOE de 30/10/2019), que institui e estabelece as atribuições do Núcleo Gestor do Programa Nota MT e relaciona os impedidos de participarem da premiação do referido Programa.

O SECRETÁRIO DE ESTADO DE FAZENDA DE MATO GROSSO, no exercício de suas atribuições legais,

CONSIDERANDO o disposto no § 1º do artigo 9º do Decreto nº 139, de 14 de junho de 2019 (DOE de 17/06/2019), que determina a atualização da relação dos servidores impedidos de participarem dos sorteios do Programa Nota MT;

CONSIDERANDO a necessidade de atualização da relação de integrantes do Núcleo Gestor do Programa Nota MT, em função da alteração de lotação de servidora;

CONSIDERANDO a publicação dos Atos Governamentais nº 10.338/2020 e nº 10.357/2020, no Diário Oficial do Estado de 3 de novembro de 2020, pelos quais houve alteração na titularidade da Secretaria de Estado de Educação - SEDUC;

RESOLVE:

Art. 1º Fica excluído do Anexo I da Portaria nº 175/2019/SEFAZ, de 23 de outubro de 2019 (DOE de 30/10/2019), que trata da composição do Núcleo Gestor do Programa Nota MT, o nome da servidora Isabela Alves Almeida de Oliveira da relação de representantes da Coordenadoria de Promoção da Educação e Cidadania Fiscal.

Art. 2º Fica, também, alterada a denominação do Anexo II da aludida Portaria nº 175/2019-SEFAZ, que relaciona os impedidos de participarem da premiação do Programa Nota MT, bem como a representação da Secretaria de Estado de Educação - SEDUC, constante referido Anexo, conforme segue:

"Anexo II - Relação dos demais impedidos de participarem da premiação no Programa Nota MT

Lotação	Impedidos
(...)	(...)
Secretário de Estado de Educação	Alan Resende Porto
(...)	(...)"

Art. 3º Esta portaria entra em vigor na data de sua publicação.

Art. 4º Revogam-se as disposições em contrário.

C U M P R A - S E .

Gabinete do Secretário de Estado de Fazenda de Mato Grosso, em Cuiabá - MT, 23 de novembro de 2020.

ROGÉRIO LUIZ GALLO
SECRETÁRIO DE ESTADO DE FAZENDA
(Original assinado)

AGENFAS

AGÊNCIAS FAZENDÁRIAS

DIAMANTINO

COMUNICADO DE INUTILIZAÇÃO DE NOTAS FISCAIS NOS TERMOS DO ART. 325, §8º, DECRETO Nº 2.212/2014/MT. CONTRIBUINTE: NADIR SUCOLOTTI; INSCR. ESTADUAL: 13.368.733-3; AIDF 774939; NF. MOD.1: Nº 7.233 A 7.275; E-PROCESS Nº 5857994/2020; CONTRIBUINTE: ANDRE GUILHERME SUCOLOTTI; INSC. ESTADUAL: 13.595.604-8; AIDF 768682; NF MOD.1 DE Nº 1.222 A 1.225, 1.302 A 1.325 E 1.367 A 1.375; E-PROCESS 5858009/2020. AGENCIA FAZENDÁRIA DE DIAMANTINO, 26 DE NOVEMBRO DE 2020 - JOSUÉ SILVA DO NASCIMENTO - AAF-MAT. 48821.

SEMA

SECRETARIA DE ESTADO DE MEIO AMBIENTE

EDITAL DE NOTIFICAÇÃO

A SECRETÁRIA DE ESTADO DE MEIO AMBIENTE, no uso de suas atribuições legais que lhe confere o ATO N.º 13/2019 de 02 de janeiro de 2019.

Considerando a devolução do Aviso de Recebimento pela Empresa de Correios e Telégrafos assinalando a inexistência do endereço e/ou que o destinatário não reside no endereço declinado pelo remetente, ou Considerando que o Autuado reside em lugar incerto e não sabido.

NOTIFICA:

Os autuados, pessoas físicas ou jurídicas, abaixo relacionadas, para pagamento da multa, no prazo de 20 (Vinte) dias a contar da data de publicação deste Edital.

Outrossim, informamos que os valores serão atualizados pelo IGP-DI, desde a lavratura do auto de infração, como determina Art. 5º do Decreto. 684/2020 e será concedido **o desconto de 75% para o pagamento à vista**, e demais descontos para o pagamento parcelado, conforme previsto no Art. 11 da Lei 10993 de 12/11/2019, regulamentada pelo Decreto 577 e 578 de 31/07/2020, **(somente para os Autos de Infração emitidos até 31/12/2016), (para pagamentos 31/12/2020)**, e que os valores serão atualizados pelo IGP-DI, desde a lavratura do auto de infração e será concedido o desconto de 30% para o pagamento à vista, conforme determina o Art. 5º do Decreto 684/2020 **(para os Autos de Infração emitidos a partir de 01/01/2017)**;

O não pagamento no prazo deste edital, ensejará no encaminhamento para inscrição em Dívida Ativa e cobrança judicial.

Cuiabá, 27 de Novembro de 2020.

Mauren Lazzareti
Secretária de Estado de Meio Ambiente

SEMA/MT AUTUADO	CPF/ CNPJ	PROCURADOR	Nº A.I	DECISÃO ADM./ACÓRDÃO CONSEMA	VALOR R\$
MADEBAND IND E COM. DE MADEIRAS	10.239.418/0001-00	JOÃO JACQUES COSTA OAB 7318/E	133004	Decisão Administrativa 01/SGPA/SEMA/2020	668.634,00
EDUARDO RIBEIRO DA SILVA	498.214.661-68	MARCOS AURÉLIO RODRIGUES DOS SANTOS - OAB 17006	115232	Decisão Administrativa 1012/SGPA/SEMA/2020	60.000,00
EULAR PEDRO FRARE	269.587.910-53	ALAN ÉDEN LUVISA DA ROCHA OAB 19731	129384	Acórdão CONSEMA 052/20	4.467.000,00
EDILSON SOUZA RONDON	230.178.721-49	ELIZABETH MACEDO SILVA OAB 6912	141406	Decisão Administrativa 1581/SGPA/SEMA/2020	14.537,70
ELEEZER DA SILVA	360.847.609-10	MAYCON GLEISON FURLAN PICININ - OAB 16158-O	119764	Decisão Administrativa 953/SGPA/SEMA/2020	3.000,00

LUIZ DONIZETE RODRIGUES	363.169.106-78	DEUZÂNIA MARQUES VILELA OAB 5177 B	139797	Decisão Administrativa 678/SGPA/SEMA/2020	6.835,50
JAIR DA SILVA	429.488.781-87	RENATO MARTINS CÉSAR OAB 12079	140797	Decisão Administrativa 583/SGPA/SEMA/2020	3.000,00
JORDANEO CARNELOS	226.014.838-73	JUVILIANA CARNELOS OAB 329491	116903	Decisão Administrativa 995/SGPA/SEMA/2020	13.500,00
JONES VICENTE ZAGO	575.131.719-04	BENTO JOSÉ DE ALENCAR OAB 14539	193259E	Decisão Administrativa 418/SGPA/SEMA/2020	545.900,00
IND.E COM. DE MADEIRAS BONAMIGO EIRELI	07.054.090/0001-42	LEANDRO KOVALHUK DE MACEDO -OAB/RO 4653	161965	Decisão Administrativa 1222/SGPA/SEMA/2020	9.641,70
IVA PEDREIRA RIBEIRO MADEIRAS	17.104.242/0002-09	HUGO ROGER DE SOUZA ALMEIDA - OAB 16285	133117	Decisão Administrativa 710/SGPA/SEMA/2020	50.570,01
GALDINO MARCELINO DE PAULA NETO	274.815.901-25	GALDINO MARCELINO OAB 11102	4956	Decisão Administrativa 1805/SGPA/SEMA/2020	3.500,00
DJALMA DOS SANTOS	206.846.221-49	ROGÉRIO ANASTÁCIO CHAVES OAB 11226	2970	Decisão Administrativa 2498/SGPA/SEMA/2020	2.000,00
DL MADEIRAS LTDA ME	09.620.856/0001-34	MARCELO BARROS LOPES OAB 9462	1465	Decisão Administrativa 187/SGPA/SEMA/2020	277.139,79
DEOLINDO BATISTA RIBEIRO	058.318.988-14	TATIANE FELIPETTO OAB 13990B	161818	Decisão Administrativa 1005/SGPA/SEMA/2020	7.625,70
DARCI SECOLO	239.366.309-68	MARCIA APARECIDA DAVID OAB/MT 4889-A	141304	Decisão Administrativa 1573/SGPA/SEMA/2020	4.300,50
BRENDA IND.E COM. DE MADEIRAS LTDA	03.854.386/0001-97	RODRIGO SVERSUTI DA SILVA OAB 19382	116932	Decisão Administrativa 1847/SGPA/SEMA/2020	100.000,00
ÂNGELO MUNARO	060.124.859-72	MARTHA DRANSKI OAB 18512	123904	Decisão Administrativa 296/SGPA/SEMA/2020	7.117,86
ANTONIO DIOGENES DE OLIVEIRA SOUZA	011.025.073-77	SÉRGIO ALVES TEIXEIRA OAB 18512	109878	Decisão Administrativa 339/SGPA/SEMA/2020	10.000,00
ANTONIO SOARES DA SILVA	111.175.161-72	ARNÔ LOPES MOREIRA OAB 19839	641	Decisão Administrativa 350/SGPA/SEMA/2020	25.000,00
AMILTON ANTUNES	755.424.939-91	IDALMIR LUIS DE MORAIS OAB 13127	4014	Decisão Administrativa 991/SGPA/SEMA/2020	10.579,80
ADERCIO VENDRAMEL	002.695.149-53	JOÃO LUIZ GUIMARÃES BRUM OAB 20888	1410	Decisão Administrativa 3126/SGPA/SEMA/2020	40.745,50
ZAQUEO MICHELITE ME	03.193.618/0001-84	DANILLO HENRIQUE FERNANDES - OAB 9866	132857	Decisão Administrativa 512/SGPA/SEMA/2020	34.957,80
DOMANI DISTRIBUIDORA DE VEÍCULOS	01.016.616/0004-66	OMAR EL JAMEL OAB 14624	140735	Decisão Administrativa 2099/SGPA/SEMA/2020	100.000,00
VERA ADRIANA KISSEL MADEIRAS ME	05.120.046/0002-68	JOÃO RICARDO MOREIRA OAB 7881	104062	Decisão Administrativa 353/SGPA/SEMA/2020	171.726,00
TERMADE MADEIRAS LTDA EPP	03.528.500/0001-99	ELIZABETH MACEDO SILVA OAB 6912	107369	Decisão Administrativa 367/SGPA/SEMA/2020	25.032,00
SARA REGINA CARVALHO CAVALCANTE ME	07.881.251/0001-21	DANILLO HENRIQUE FERNANDES - OAB 9866	3804	Decisão Administrativa 1160/SGPA/SEMA/2020	4.183,80
RUBENS MAURO CUIPAK	241.053.339-68	CARLA ANDRÉIA BATISTA OAB 18808	3965	Decisão Administrativa 579/SGPA/SEMA/2020	2.079,12
ROBERTO RODRIGUES DA SILVA	860.710.841-72	ROGÉRIO ANASTÁCIO CHAVES OAB 11226	2974	Decisão Administrativa 2500/SGPA/SEMA/2019	2.000,00
PORTAL WOOD IND. E COM. DE MADEIRAS EIRELI	25.184.798/0001-08	ALESSANDRA PANIZI SAOUZA OAB 6124	1187D	Decisão Administrativa 1605/SGPA/SEMA/2020	11.536,20
POMPEU TURISMO S/C ME	00.803.285/0001-00	HELMUT FLÁVIO PREZA DALTRO OAB 7285	112943	Decisão Administrativa 1244/SGPA/SEMA/2020	40.000,00
N S DE FARIAS ME	17.537.570/0001-18	ELIEL SILVEIRA DE FARIAS	133178	Decisão Administrativa 180/SGPA/SEMA/2020	10.000,00
MARCOS MALDONADO DE PÁDUA	650.662.271-72	JOSÉ ,ARIA MARIANO OAB 3539ª	121511	Decisão Administrativa 1207/SGPA/SEMA/2020	7.491,87
MIL MILHAS TRANSPOTES LTDA ME	07.645.512/0001-54	DANILLO HENRIQUE FERNANDES -OAB 9866	121729	Decisão Administrativa 1197/SGPA/SEMA/2019	9.422,10

MIGUEL DE SOUZA FILHO	013.242.358-88	JOÃO RICARDO MOREIRA OAB 7881	161853	Decisão Administrativa 934/SGPA/SEMA/2020	6.646,20
MANDALA TRANSPORTES LTDA	15.988.723/0001-18	DANILLO HENRIQUE FERNANDES -OAB 9866	132897	Decisão Administrativa 10/SGPA/SEMA/2020	10.920,00
ROSENDO COM. DE COMBUSTÍVEIS LTDA	06.115.542/0001-96	-	2824	Decisão Administrativa 213/SGPA/SEMA/2020	5.000,00
SILVIO SILVÉRIO	340.524.022-00	ISABELE LOBATO REIS OAB 3216	136206	Decisão Administrativa 2308/SGPA/SEMA/2020	5.405,40
JOACIR PEIXOTO AQUINO	442.578.721-87	MAURÍCIO DE CARVALHO OAB 11702	119113	Decisão Administrativa 3085/SGPA/SEMA/2019	5.000,00
JOÃO DE OLIVEIRA	251.514.019-04	-	133220	Decisão Administrativa 2650/SGPA/SEMA/2019	5.000,00
APARECIDO GONÇALVES PAULIKEVIS	00.255.560/0011-06	ELCIA MARTINS SOARES FERREIRA - OAB 10046	121790	Decisão Administrativa 1821/SGPA/SEMA/2020	15.000,00
AUTO FOSSAS MAYER	12.577.028/0001-75	MOACIR ORTEGA OAB 7086-A	131431	Decisão Administrativa 1926/SGPA/SEMA/2020	5.000,00
FERNANDO HENRIQUE RIBAS	853.826.639-04	-	136526	Decisão Administrativa 3161/SGPA/SEMA/2019	1.160.245,00
JOSÉ CARLOS MACHADO DA SILVA	282.657.429-91	-	109909	Decisão Administrativa 1061/SGPA/SEMA/2019	5.817,00

A Secretaria de Estado de Meio Ambiente - SEMA/MT torna públicas as **Portarias de Outorga** abaixo relacionadas; o inteiro teor das portarias encontram-se disponíveis no site: www.sema.mt.gov.br, no link específico de Recursos Hídricos/Atos de Outorga/2020.

Portaria nº 973 de 26 de novembro de 2020, Altera a Portaria de Outorga SEMA nº 316 de 02/07/2014, publicada no Diário Oficial de Mato Grosso de 09/07/2014, a qual outorgou **MARCELIZA CASARIN GEMI**, inscrito no CPF sob o nº 865.844.131-87, doravante denominado Outorgado, o direito de uso de recursos hídricos para captação de água superficial no córrego sem denominação, com a finalidade de irrigação de 166,30 ha das culturas de soja, milho, feijão e algodão pelo sistema de aspersão móvel com equipamentos de irrigação do tipo pivô central, na Fazenda Santo Antônio, zona rural do Município de Sorriso/MT, com validade até 26 de novembro de 2028.

Portaria nº 974 de 26 de novembro de 2020, Altera a Portaria de Outorga SEMA nº 558 de 29/09/2012, publicada no Diário Oficial de Mato Grosso de 03/12/2012, a qual outorgou **LUIVAR LUIZ GEMI**, inscrito no CPF sob o nº 473.453.229-04, doravante denominado Outorgado, o direito de uso de recursos hídricos para captação de água superficial no córrego sem denominação, com a finalidade de irrigação de 166,90 ha das culturas de soja, milho, feijão e algodão pelo sistema de aspersão móvel com equipamentos de irrigação do tipo pivô central, na Fazenda Santo Antônio, zona rural do Município de Sorriso/MT, com validade até 26 de novembro de 2028.

Portaria nº 975 de 26 de novembro de 2020, Altera a Portaria de Outorga SEMA nº 558 de 29/09/2012, publicada no Diário Oficial de Mato Grosso de 03/12/2012, a qual outorgou **ANA CRISTINA GEMI COSTELLA**, inscrito no CPF sob o nº 014.798.159-00, doravante denominado Outorgado, o direito de uso de recursos hídricos para captação de água superficial no córrego sem denominação, com a finalidade de irrigação de 166,50 ha das culturas de soja, milho, feijão e algodão pelo sistema de aspersão móvel com equipamentos de irrigação do tipo pivô central, na Fazenda Santo Antônio, zona rural do Município de Sorriso/MT, com validade até 26 de novembro de 2028.

Portaria nº 976 de 26 de novembro de 2020, Outorga a **MARCOS ANTÔNIO ASSI TOZZATTI**, CPF: 313.334.781-00, doravante denominado Outorgado o direito de uso dos Recursos Hídricos para captação superficial no Rio Bracinho, com a finalidade de irrigação de 923,4 ha, pelo sistema de aspersão convencional, com equipamentos do tipo pivô central, visando atender as culturas de soja, milho, pastagem e outros, na Fazenda Barra Mansa, localizada próximo a Rod. BR 174, Km 380, S/N, zona rural do Município de Nova Lacerda/MT, com validade até 26 de novembro de 2030.

LILIAN FERREIRA DOS SANTOS

Secretária Adjunta de Licenciamento Ambiental e Recursos Hídricos
GSALARH/SEMA-MT

EXTRATO DE ACORDO DE COOPERAÇÃO TÉCNICA Nº 31/2020

Processo nº 02013.003269/2018-61

Cooperante: Instituto Brasileiro do Meio Ambiente e dos Recursos Naturais Renováveis - IBAMA

Cooperada: Secretaria de Estado de Meio Ambiente - SEMA/MT

Objeto: A gestão integrada do Cadastro Técnico Federal Atividades Potencialmente Poluidoras e Utilizadoras de Recursos Ambientais - CTF/APP e do Cadastro Técnico Estadual de Atividades Potencialmente Poluidoras ou Utilizadoras de Recursos Ambientais - CTE, incluindo: os procedimentos para inscrição de pessoas físicas e jurídicas sujeitas à inscrição em ambos cadastros; o acesso, intercâmbio e gestão de informações relacionadas ao desenvolvimento dessas atividades; os procedimentos para recolhimento da Taxa de Controle e Fiscalização Ambiental - TCFA e da Taxa de Fiscalização Ambiental do Estado de Mato Grosso - TFA/MT; e a prestação dos serviços de atendimento ao cidadão relacionados

Data da Assinatura: 13/11/2020

Vigência: O ACORDO vigorará por prazo indeterminado, nos termos do disposto no § 1º do art. 4º da Lei Complementar nº 140, de 2011, a partir da data de sua publicação no Diário Oficial da União, podendo ser modificado, mediante a lavratura de Termo Aditivo, com a devida justificativa, sem que haja modificações do objeto, observando o que dispõe o item 2.2.2.

Fiscal Titular: Alirio Malavazi

Fiscal Suplente: Silvia Sgroi Brandão

Signatários:

Mauren Lazzaretti

Eduardo Fortunato Bim

Rogério Luiz Gallo

A Secretaria de Estado de Meio Ambiente - SEMA torna público a emissão de **Cadastro de Captação/Diluição Insignificante de Recursos Hídricos** para o seguinte usuário:

RILDO ANTONIO DE OLIVEIRA, CPF: 460.847.201-10, PROCESSO Nº.: 322421/2020 Características - Município: Cáceres/MT; Curso d'água: Córrego Sapezal; Bacia Hidrográfica: Paraguai; Coordenadas Geográficas: Captação: Lat. 16º11'47,32"S e Long. 57º37'21,34"W; Modalidade: Captação; Finalidade: Aquicultura; Vazão máxima de captação (m³/s): 0,0015m³/s. **Prazo de Validade: 25/11/2025.**

A Secretaria de Estado do Meio Ambiente - SEMA/MT, em conformidade com o artigo 37 da Constituição Federal de 1988, torna públicas as seguintes licenças emitidas pela DUD/SEMA/CÁCERES - Diretoria da Unidade Desconcentrada de Cáceres/MT.

Cáceres/MT, 26 de Novembro de 2020.

Protocolo	Nº Licença	Razão Social	Atividade Licenciada	Município
330567/2020	LP nº 313555/2020 LI nº 72430/2020	Prefeitura Municipal de Porto Esperidião	Outras obras de engenharia civil-Pavimentação Asfáltica	Porto Esperidião/ MT

Luiz Sérgio Lara Garcia
Diretor DUD/SEMA/CÁCERES

A Secretaria de Estado do Meio Ambiente - SEMA/MT, em conformidade com o artigo 37 da Constituição Federal de 1988, torna públicas as seguintes licenças emitidas pela DUD/SEMA/CÁCERES - Diretoria da Unidade Desconcentrada de Cáceres/MT.

Cáceres/MT, 25 de Novembro de 2020.

Protocolo	Nº Licença	Razão Social	Atividade Licenciada	Município
310630/2020	LO nº 323248/2020	Auto Posto California	Comercio a varejo de combustíveis e lubrificantes para veículos automotores	Curvelândia/MT

Luiz Sérgio Lara Garcia
Diretor DUD/SEMA/CÁCERES

A Secretaria de Estado do Meio Ambiente - SEMA/MT, em conformidade com o artigo 37 da Constituição Federal de 1988, torna públicas a seguinte licença emitida pela DUD/SEMA/SINOP - Diretoria da Unidade Desconcentrada de Sinop/MT.

Sinop-MT, 25 de novembro de 2020.

Protocolo	Nº Licença	Razão Social	Atividade Licenciada	Município
40167/2020	LO Nº3232492020	Carvoaria 5R LTDA	Produção de carvão vegetal	Tapurah/MT

Gabriel Conter de São José
Diretor regional
DUD/SEMA/SINOP

PORTARIA Nº 36

A SECRETÁRIA ADJUNTA DE LICENCIAMENTO AMBIENTAL E RECURSOS HÍDRICOS DA SECRETARIA DE ESTADO DO MEIO AMBIENTE, no uso das atribuições legais que lhe confere o Art. 14, inciso VIII, do Decreto n. 1.661, de 13 de setembro de 2018 c/c com o art. 2º, da Portaria n. 73/2019/GSMA-MT; e

Considerando o princípio da eficiência na administração pública, que recomenda a adoção de medidas que assegurem a continuidade na execução dos atos administrativos e ainda, o princípio da continuidade dos serviços públicos.

Considerando a necessidade de substituição;

RESOLVE:

Art. 1º Designar o servidor Davi Palma da Silva Pereira - matrícula 226250, para exercer as atribuições de Coordenador de Atividades de Pecuária Intensiva, Irrigação e Aquicultura no período de 30/11/2020 à 13/12/2020, em substituição ao coordenador Paulo de Tarso Abranches Soares - matrícula 249926, que estará em viagem.

Art. 2º Esta Portaria entra em vigor na data da sua publicação e revoga a Portaria nº. 35, publicada no D.O. nº. 27.876, de 12 de novembro de 2020.

Registrada, publicada, cumpra-se.

Cuiabá-MT, 26/11/2020.

(Original Assinada)

Lilian Ferreira dos Santos

Secretária Adjunta de Licenciamento Ambiental e
Recursos Hídricos
SALAR-SEMA/MT

Intimação de Pendências - SEMA/SURH/CCRH/GASUB

A Coordenadoria de Controle de Recursos Hídricos da Secretaria de Estado de Meio Ambiente, no uso de suas atribuições, conforme prevê o artigo 39 da Lei nº 7.692/2002, determina a intimação dos interessados elencados abaixo, para atender integralmente as notificações relacionadas no prazo de 90 (noventa) dias, a contar do primeiro dia útil subsequente à publicação, sob pena de arquivamento definitivo dos respectivos processos conforme Lei Complementar nº 592/2017 e Instrução Normativa nº 05 de 22 de agosto de 2017.

Processo	Interessado
453714/2019	J. B. DA ROLD CHAPEAÇÃO - CNPJ: 05.562.655/0001-77 Data de envio do e-mail de pendência: 14/08/2020 Responsável Técnico: Juliene Osvaldina Carvalho Oliveira
366993/2016	VICTOR RIBEIRO MARTINS - CPF: 033.141.781-23 Data de envio do e-mail de pendência: 13/08/2020 Responsável Técnico: Fabiana Alves Oliveira
152860/2020	SLC AGRÍCOLA S.A - CNPJ: 89.096.457/0040-61 Data de envio do e-mail de pendência: 07/08/2020 Responsável Técnico: Cibele Diana dos Santos
140942/2018	DYMAK MÁQUINAS RODOVIÁRIAS LTDA - CNPJ: 01.840.707/0003-30 Data de envio do e-mail de pendência: 17/03/2020 Responsável Técnico: Juliene Osvaldina Carvalho Oliveira
246113/2019	COMÉRCIO DE COMBUSTÍVEIS ARAÚJO LTDA - CNPJ: 17.582.195/0001-28 Data de envio do e-mail de pendência: 27/03/2020 Responsável Técnico: Jeanne Martins Nascimento
238488/2019	CENTRO NORTE FUNILARIA E PINTURA LTDA - EPP - CNPJ: 08.451.294/0001-80 Data de envio do e-mail de pendência: 03/04/2020 Responsável Técnico: Joicy Marina de Castro
221786/2018	GERALDO LOEFF - CPF: 447.110.771-20 Data de envio do e-mail de pendência: 17/11/2020 Responsável Técnico: Elio Jove Vieira Júnior

Processo nº 271857/2015
Interessado: MACHADO E WEBER LTDA - ME

TERMO DE CANCELAMENTO

O Diretor da Unidade Regional da Secretaria de Estado de Meio Ambiente (SEMA) de Alta Floresta/MT - DUDALTAFLOR, no uso de suas atribuições, resolve acolher o despacho da Analista de Meio Ambiente Márcia Fátima Colet Schavaren e cancelar a LO nº 319343/2019, em nome da empresa MACHADO E WEBER LTDA - ME, em virtude da inclusão de um novo veículo no licenciamento do empreendimento.

Alta Floresta/MT, 26 de novembro de 2020.

Original Assinada
Vinícius Salles Padovan Rezek
Diretor da Regional de Alta Floresta
DUDALTAFLOR/SEMA/MT.

A Secretaria de Estado de Meio Ambiente - SEMA-MT, torna público que **concedeu Autorização de Perfuração de Poços Tubulares para captação de água subterrânea com a finalidade de uso em áreas irrigadas a partir de 30 ha**, para o seguinte usuário:

Autorização nº 008/2020: DENISE CONCEIÇÃO ZOTTIS BOSCOLI, CPF nº 405.341.970-00, Processo nº **868348/2011**. Os poços tubulares serão construídos na Fazenda Bragança, Rodovia BR 163, Km 658, zona rural, município de **Lucas do Rio Verde/MT**. O uso da água será para fins de irrigação. Coordenadas Geográficas SIRGAS 2000, **Poço DB 04** - Lat. 13°18'44,57"S e Long. 56°06'58,68"W; **Poço monit. DB 04** - Lat. 13°18'43,68"S e Long. 56°06'59,14"W; **Poço DB 05** - Lat. 13°18'44,65"S e Long. 56°07'03,31"W; **Poço monit. DB 05** - Lat. 13°18'43,71"S e Long. 56°07'02,73"W; **Poço DB 06** - Lat. 13°19'33,56"S e Long. 56°06'25,31"W; **Poço monit. DB 06** - Lat. 13°19'33,53"S e Long. 56°06'24,30"W; **Poço DB 07** - Lat. 13°19'33,64"S e Long. 56°06'20,29"W; **Poço monit. DB 07** - Lat. 13°19'33,91"S e Long. 56°06'21,34"W; **Poço DB 08** - Lat. 13°19'51,75"S e Long. 56°04'57,73"W; **Poço monit. DB 08** - Lat. 13°19'52,71"S e Long. 56°04'57,72"W; **Poço DB 09** - Lat. 13°19'54,54"S e Long. 56°05'00,84"W; **Poço monit. DB 09** - Lat. 13°19'54,58"S e Long. 56°04'59,80"W. A Profundidade pretendida dos poços é de 150 metros. A empresa perfuradora será a MT Poços Artesianos LTDA-ME, devidamente credenciada na SEMA, e a perfuração deverá ser acompanhada pela Geóloga Sra. Cibele Diana dos Santos, CREA RS215148 e ART nº 3115026. A perfuração do poço de observação deverá seguir as normas técnicas da ABNT e apresentar a evolução do rebaixamento do nível dinâmico (ND) em resposta ao bombeamento do poço principal. Caso ocorram mudanças de aspectos construtivos e/ou no cronograma de atividades, o usuário deverá notificar a SEMA antes da vistoria ou no ato da mesma. Os ensaios de bombeamento poderão ser acompanhados por um analista ambiental da SEMA. Essa autorização até **26 de maio de 2021** e não permite o uso da água subterrânea, apenas a construção do poço tubular. Para utilização da água o empreendedor deverá solicitar a SEMA a outorga de direito de uso.

A Secretaria de Estado de Meio Ambiente - SEMA torna público que **concedeu Autorização de Perfuração de Poço Tubular** para os seguintes usuários:

Autorização nº 308/2020: ANDERSON DE OLIVEIRA BATISTA, CPF nº 900.487.416-04. Processo nº 334856/2020. O poço tubular será construído na Fazenda Planalto, Rodovia MT 240, a 61 Km da cidade, município de Água Boa/MT. O uso da água será para fins: **outros usos**. Coordenadas Geográficas DATUM SIRGAS 2000, **PT** - Lat. 14°09'39,00" S e Long. 52°38'34,02"W. A Profundidade pretendida do poço é de 150 metros com diâmetro de perfuração de 6". A empresa perfuradora será a Kist & Seibel LTDA - EPP, e a geóloga responsável pela elaboração do projeto, perfuração do poço e acompanhamento da construção será a Sra. Elaine Bernadete Ganzer, CREA 1200529049. Essa autorização vigorará até **25 de maio de 2021**, e refere-se apenas a construção do poço tubular.

Autorização nº 309/2020: AIRTECHS - INDÚSTRIA AERONÁUTICA BRASILEIRA LTDA, CNPJ nº 07.688.986/0001-83. Processo nº 428569/2020. O poço tubular será construído no Aeroporto Senador Jonas Pinheiro, Hangar 5, Bairro: Aeroporto, município de Santo Antônio do Leverger/MT. O uso da água será para fins: **outros usos**. Coordenadas Geográficas DATUM SIRGAS 2000, **PT** - Lat. 15°51'05,63" S e Long. 56°05'09,24"W. A Profundidade pretendida do poço é de 100 metros com diâmetro de perfuração de 6". A empresa perfuradora será a Lenir Pereira de Arruda - ME, e a geóloga responsável pela elaboração do projeto, perfuração do poço e acompanhamento da construção será a Sra. Valdenice Ferreira da Silva, CREA 1204976309. Essa autorização vigorará até **25 de maio de 2021**, e refere-se apenas a construção do poço tubular.

Autorização nº 310/2020: ZTM CONSTRUTORA E EMPREENDIMENTOS IMOBILIÁRIOS LTDA, CNPJ nº 25.141.875/0001-34. Processo nº 395803/2020. O poço tubular será construído na Rodovia BR 364, nº 24, fundo Jardim Itália I, Bairro: Jardim Itália II, município de Campo Novo do Parecis/MT. O uso da água será para fins: **outros usos**. Coordenadas Geográficas DATUM SIRGAS 2000, **PT** - Lat. 13°37'43,77" S e Long. 57°54'44,10"W. A Profundidade pretendida do poço é de 152 metros com diâmetro de perfuração de 8". A empresa perfuradora será a SM Perfurações Poços Artesianos LTDA/Hidroquerência Poços Artesianos, e a geóloga responsável pela elaboração do projeto, perfuração do poço e acompanhamento da construção será a Sra. Cibele Diana dos Santos, CREA 2215037490. Essa autorização vigorará até **26 de maio de 2021**, e refere-se apenas a construção do poço tubular.

A Secretaria de Estado de Meio Ambiente - SEMA torna pública a **Concessão**, através do **Cadastro de Captação Insignificante de Água Subterrânea** para os seguintes usuários:

SERTANEJO AGROPECUÁRIA LTDA, CNPJ: 10.286.563/0001-41, PROCESSO: 245463/2020. Município: **Paranatinga/MT**, Coordenadas Geográficas DATUM SIRGAS 2000 do ponto de captação **PT 01**: Lat. 14°27'56,60"S e Long. 54°03'58,20"W; Vazão máxima de bombeamento **5,1 m³/h** por um período **1,1764 h/dia** de bombeamento, perfazendo uma vazão máxima de utilização de **6 m³/dia**, durante **7 dias/semana**; Finalidade de uso: **outros usos**. Província Aquífero Serrana - UPG A-11. Validade do cadastro: **25/11/2030**. Fica o usuário responsável pelo atendimento ao disposto no art. 45 §2º da Lei Nacional de Saneamento Básico - Lei nº 11.445/2007 e pelo art. 7º § 1º do Decreto nº 7.217/2010.

COMÉRCIO DE COMBUSTÍVEL E LUBRIFICANTES POCONÉ EIRELI, CNPJ: 03.148.020/0001-00, PROCESSO: 152344/2020. Município: **Pocóné/MT**, Coordenadas Geográficas DATUM SIRGAS 2000 do ponto de captação **PT 01**: Lat. 16°15'00,55"S e Long. 56°37'46,21"W; Vazão máxima de bombeamento **0,53 m³/h** por um período **14,038 h/dia** de bombeamento, perfazendo uma vazão máxima de utilização de **7,44 m³/dia**, durante **7 dias/semana**; Finalidade de uso: **outros usos**. Província Aquífero Grupo Cuiabá - UPG P-7. Validade do cadastro: **26/11/2025 (conforme Resolução CEHIDRO nº 117 de 12 de setembro de 2019)**. Fica o usuário responsável pelo atendimento ao disposto no art. 45 §2º da Lei Nacional de Saneamento Básico - Lei nº 11.445/2007 e pelo art. 7º § 1º do Decreto nº 7.217/2010.

TRANSPORTADORA GLOBAL LTDA, CNPJ: 33.664.244/0001-28, PROCESSO: 85728/2020. Município: **Várzea Grande/MT**, Coordenadas Geográficas DATUM SIRGAS 2000 do ponto de captação **PT 01**: Lat. 15°36'48"S e Long. 56°09'16"W; Vazão máxima de bombeamento **5,0 m³/h** por um período **1,0 h/dia** de bombeamento, perfazendo uma vazão máxima de utilização de **5,0 m³/dia**, durante **5 dias/semana**; Finalidade de uso: **outros usos**. Província Aquífero Grupo Cuiabá - UPG P-4. Validade do cadastro: **25/11/2030**. Fica o usuário responsável pelo atendimento ao disposto no art. 45 §2º da Lei Nacional de Saneamento Básico - Lei nº 11.445/2007 e pelo art. 7º § 1º do Decreto nº 7.217/2010.

A Secretaria de Estado de Meio Ambiente - SEMA torna público que de acordo as Normas Técnicas de **Tamponamento do Poço Tubular** foi deferido o tamponamento para o seguinte usuário:

SALTO JAURU ENERGÉTICA S.A, CNPJ nº 04.437.750/0001-86, Processo nº 401066/2020. Município: **Indiavaí/MT**. O poço tamponado está localizado na seguinte coordenada geográfica: **PT 01** - Lat. 15°17'18" S e Long. 58°42'18" W; **PT 02** - Lat. 15°17'12" S e Long. 58°42'28" W.

A Secretaria de Estado do Meio Ambiente - SEMA/MT, em conformidade com o artigo 37 da Constituição Federal de 1988, torna públicas as seguintes licenças emitidas pela DUD/SEMA/ALTA FLORESTA - Diretoria da Unidade Desconcentrada de Alta Floresta/MT.

Alta Floresta, 26 de novembro de 2020.

Protocolo	Nº Licença	Razão Social	Atividade Licenciada	Município
23043/2007	LO nº 323247/2020	ASSOCIAÇÃO EMPRESARIAL DOS NEGÓCIOS DA AGROPECUÁRIA	Posto de recebimento de embalagens vazias de agrotóxicos	Nova Monte Verde/MT
271857/2015	LO nº 323250/2020	MACHADO E WEBER LTDA - ME	Limpeza, coleta e transporte de resíduos por veículos limpa fossa - locação e manutenção de banheiros químicos	Alta Floresta/MT

Vinicius Salles Padovan Rezek
Diretor DUD/SEMA/ALTA FLORESTA

SINFRA**SECRETARIA DE ESTADO DE INFRAESTRUTURA E LOGÍSTICA****PORTARIA Nº 121 /SINFRA/2020.**

O SECRETÁRIO DE ESTADO DE INFRAESTRUTURA E LOGÍSTICA, no uso de suas atribuições legais, e considerando o disposto na Lei nº. 7.554 de 10 de dezembro de 2001, alterada pela Lei nº. 9.214 de 23 de setembro de 2009, alterada pela Lei nº. 9.666 de 13 de dezembro de 2011, alterada pela Lei nº. 10.050 de 07 de janeiro de 2014, Lei alterada pela Lei nº 10.177, de 05 de novembro de 2014; considerando também a LEI Nº 10.052, DE 15 DE JANEIRO DE 2014.

RESOLVE:

Art. 1º Homologar a Avaliação Anual de Desempenho dos servidores abaixo, nos termos do Art. 9º do Decreto nº. 3.006 de 05 de maio de 2004:

ANALISTA DE DESENVOLVIMENTO ECONÔMICO E SOCIAL			
MATRÍCULA	NOME	PERÍODO	NOTA
236595	JONATHAS COSME MELO SILVA	2018/2019	10,0
236595	JONATHAS COSME MELO SILVA	2019/2020	9,96
250436	MIRAMAR JANUARIO DE OLIVEIRA	2019/2020	9,71
227517	ROSA AKIKO SUEZAWA CAMARGO	2019/2020	10,0

TECNICO DE DESENVOLVIMENTO ECONÔMICO E SOCIAL			
MATRÍCULA	NOME	PERÍODO	NOTA
81875	ANTONIO CELMO	2019/2020	9,50
81838	DIVINO RIBEIRO COELHO	2019/2020	8,29
81693	EDNAUER DO BOM DESPACHO LEITE E SILVA	2019/2020	9,35
81868	HUGO RAMOS LEITE	2019/2020	9,00
81597	JERONIMO RAMOS	2019/2020	8,54
81580	JOSE GUILHERME DOS SANTOS	2019/2020	9,15
81914	JOSE MILHOMEM DA SILVA	2019/2020	9,48
81804	JOSUE DIAS DANTAS	2019/2020	9,23
82292	LUIS CARLOS VARGAS	2019/2020	8,67
81142	PAULO CESAR TADEU FIGUEIREDO	2019/2020	8,15
81796	PEDRO ISMAEL RODRIGUES COELHO	2019/2020	9,54
82135	RICARDO RIBEIRO CASTRILON	2019/2020	8,06

APOIO DE DESENVOLVIMENTO ECONÔMICO E SOCIAL			
MATRÍCULA	NOME	PERÍODO	NOTA
81827	HERONIDES MARTINS DE SOUZA	2019/2020	9,46
82067	JOSE LUIZ DE SOUZA	2019/2020	8,71

ANALISTA ADMINISTRATIVO			
MATRÍCULA	NOME	PERÍODO	NOTA
250194	VINICIUS DE CASTRO GORGONHO	2019/2020	8,63

ART.2º Este ato entra em vigor na data de sua publicação.

Marcelo de Oliveira e Silva
Secretário de Estado de Infraestrutura e Logística
***Original Assinado**

SESP**SECRETARIA DE ESTADO DE SEGURANÇA PÚBLICA****EXTRATO DO TERCEIRO TERMO ADITIVO AO CONTRATO Nº 188/2019/SESP**

DA ESPÉCIE: Termo Aditivo ao Contrato nº 188/2019/SESP que entre si celebram o ESTADO DE MATO GROSSO, por intermédio da SECRETARIA DE ESTADO DE SEGURANÇA PÚBLICA e a Empresa GASOLINI COMÉRCIO E SERVIÇOS EIRELI EPP.

DO OBJETO: Acréscimo de valor deste contrato que tem como objeto a contratação de empresa para fornecimento de vasilhames de Gás P13 e P45, para atender a Secretaria de Segurança Pública e suas Unidades.

DAS ESPECIFICAÇÕES: Fica acrescido em 17,40259740% do item 01 - lote 05 e 6,92058% do total do contrato, que corresponde a importância de R\$23.969,25, para atendimento à Unidade PMMT.

O valor total do Contrato passará a ser R\$ 370.316,85, com aplicabilidade a partir da assinatura do Termo Aditivo, conforme tabela constante no Termo Aditivo.

DA DOTAÇÃO ORÇAMENTÁRIA: Programa: 519; Atividade: 2738; Natureza de Despesa: 339030; Fonte: 100.

DA RATIFICAÇÃO: Ficam ratificadas todas as Cláusulas do Contrato inicial, bem como os demais Termos Aditivos deste contrato.

ASSINAM: CARLOS GEORGE DE CARVALHO DAVIM - SECRETÁRIO ADJUNTO DE SEGURANÇA PÚBLICA/CONTRATANTE E CLAIR UGOLINI - GASOLINI COMÉRCIO E SERVIÇOS EIRELI EPP/CONTRATADA.

EXTRATO DO DÉCIMO PRIMEIRO TERMO ADITIVO AO CONTRATO Nº 054/2016/SESP

DA ESPÉCIE: Termo aditivo ao Contrato de nº 054/2016 que entre si celebram o ESTADO DE MATO GROSSO, por intermédio da SECRETARIA DE ESTADO DE SEGURANÇA PÚBLICA - SESP e a Empresa LIDERANÇA LIMPEZA E CONSERVAÇÃO LTDA.

DO OBJETO: Remanejamento de postos de limpeza entre municípios executados na Unidade Polícia Comunitária, com consequente alteração de valor do Contrato que tem como objeto a contratação de pessoa jurídica especializada na prestação de serviços de limpeza, asseio, conservação predial, com fornecimento de mão de obra, saneantes domissanitários, materiais e equipamentos para Secretaria de Estado de Segurança Pública e suas unidades.

DO VALOR DO CONTRATO: Fica incluído o município do Lote 11 - Tangará da Serra - 30h, valor R\$3.303,53 na descrição de postos do Contrato em análise.

Fica remanejado os Postos de Limpeza da Polícia Comunitária, conforme abaixo descrito:

- 01 Posto Cuiabá - 30h - valor de R\$3.475,83 para 01 Posto Sinop - 30h - valor R\$3.330,76.

- 01 Posto Rondonópolis - 30h - valor de R\$3.399,85 para 01 Posto Tangará da Serra - R\$3.303,53.

O valor mensal do contrato passa a ser R\$245.619,87. O valor anual passa para R\$2.947.438,44, em razão do remanejamento de postos da Polícia Comunitária entre municípios, com aplicabilidade a partir da assinatura, conforme tabela constante no Termo Aditivo.

DA AUTORIZAÇÃO, DO LOCAL E FORMA PARA EXECUÇÃO DOS SERVIÇOS:

Em razão de remanejamento de 02 (dois) Postos de Limpeza da Polícia Comunitária, os serviços serão executados nos locais abaixo indicados:

Endereço Postos de Limpeza Atuais	Novos Postos de Limpeza Remanejados
Base Comunitária de Segurança Pública - BCSP do Pedregal, Rua Macaúá, s/nº, Bairro Pedregal - Cuiabá/MT	Base Comunitária de Segurança Pública - BCSP de Sinop, Rua Armando Dias, nº 660, Bairro Boa Esperança - Sinop/MT
Base Comunitária de Segurança Pública - BCS de Rondonópolis, Vila Salmen, Av. Dos Colibrís, s/nº, Bairro Parque Universitário - Rondonópolis/MT	Base Comunitária de Segurança Pública - BCSP Tangará da Serra, Vila Esmeralda, Rua 18, s/nº, Bairro Jardim Presidente - Tangará da Serra/MT

DA RATIFICAÇÃO: Ficam ratificadas todas as Cláusulas do Contrato inicial, bem como dos demais Termos Aditivo ao Contrato.

ASSINAM: CARLOS GEORGE DE CARVALHO DAVIM - SECRETÁRIO ADJUNTO DE SEGURANÇA PÚBLICA/CONTRATANTE E WILLIAN LOPES DE AGUIAR - LIDERANÇA LIMPEZA E CONSERVAÇÃO LTDA/CONTRATADA.

EXTRATO DO PRIMEIRO TERMO ADITIVO AO CONTRATO Nº 191/2019/SESP

DA ESPÉCIE: Termo aditivo ao contrato nº 191/2019/SESP que entre si celebram o ESTADO DE MATO GROSSO, por intermédio da SECRETARIA DE ESTADO DE SEGURANÇA PÚBLICA e a Empresa RENATO DA SILVA ALMEIDA EPP.

DO OBJETO: Reequilíbrio de preço deste contrato cujo objeto consiste na aquisição de materiais de Bens de Consumo (luvas, aventais, lençóis, etc.) para atender a demanda da Diretoria Metropolitana de Medicina Legal e Diretoria Metropolitana de Laboratório Forense - POLITEC do Estado de Mato Grosso.

DAS ESPECIFICAÇÕES DO OBJETO: Fica reequilibrado em 101,71% do valor do lote 1 do contrato sobre materiais ainda não recebidos, que corresponde a importância de R\$ 42.077,10. O valor total dos itens reequilibrados do lote 01 é de R\$ 83.447,10. O valor total do lote 01 após o reequilíbrio-financeiro é de R\$ 94.727,10, conforme tabela constante no Termo Aditivo.

DO PAGAMENTO: O valor global deste Contrato passará a ser de R\$ 96.282,10.

DA DOTAÇÃO ORÇAMENTÁRIA: Programa: 519; Atividade: 2735; Natureza de Despesa: 339030; Fonte: 100.

DA RATIFICAÇÃO: Ficam ratificadas todas as demais cláusulas do contrato inicial.

ASSINAM: CARLOS GEORGE DE CARVALHO DAVIM - SECRETÁRIO ADJUNTO DE SEGURANÇA PÚBLICA/CONTRATANTE E RENATO DA SILVA ALMEIDA - RENATO DA SILVA ALMEIDA - EPP/CONTRATADA.

EXTRATO DO TERCEIRO TERMO ADITIVO AO CONTRATO Nº 197/2018/SESP

DA ESPÉCIE: Termo Aditivo ao Contrato nº 197/2018/SESP, que entre si celebram o ESTADO DE MATO GROSSO, por intermédio da Secretaria de Estado de Segurança Pública - SESP e a empresa K3 COMÉRCIO VAREJISTA DE JORNAIS REVISTAS E OUTRAS PUBLICAÇÕES LTDA - ME.

DO OBJETO: PRORROGAÇÃO DA VIGÊNCIA, do Contrato nº 197/2018/SESP, que tem por objeto a contratação de empresa especializada no serviço de Publicação de Matérias em Jornais de circulação diária Estadual e Nacional para atender a demanda de publicação dos atos normativos e não normativos da Secretaria de Segurança Pública do Estado de Mato Grosso.

DA VIGÊNCIA: Fica prorrogada a vigência do presente contrato por 12 (doze) meses, vigorando no período de 28/12/2020 a 27/12/2021.

DA DOTAÇÃO ORÇAMENTÁRIA: Programa: 036; Atividade: 2007; Natureza de Despesa: 339039; Fonte: 240.

DA GARANTIA CONTRATUAL: A parte contratada deverá apresentar comprovante de renovação da garantia contratual para o novo período contratual.

DA RATIFICAÇÃO: Ficam ratificadas todas as demais cláusulas do contrato inicial, bem como os demais termos aditivos.

ASSINAM: CARLOS GEORGE DE CARVALHO DAVIM - SECRETÁRIO ADJUNTO DE SEGURANÇA PÚBLICA/CONTRATANTE E JOÃO BATISTA ARAÚJO - K3 COMÉRCIO VAREJISTA DE JORNAIS REVISTAS E OUTRAS PUBLICAÇÕES LTDA -ME/CONTRATADA.

PORTARIA Nº 215/2020/GAB/SESP.

Dispõe sobre a nomeação de Comissão para estudo de padronização da frota de aeronaves monoturbina de asas rotativas, do Centro Integrado de Operações Aéreas - CIOPAer/MT, com vista na gestão operacional de infraestrutura, de manutenção, de formação e no treinamento de pilotos e tripulantes.

Considerando a necessidade de padronização da frota de aeronaves monoturbina de asa rotativas do CIOPAer/MT.

Art. 1º - O Secretário de Segurança Pública do Estado de Mato Grosso, no uso de suas atribuições legais, que lhe conferem o art. 71, Inciso II, da Constituição Estadual resolve nomear a Comissão, fins de estudo de padronização da frota de aeronaves monoturbina de asas rotativas, do Centro Integrado de Operações Aéreas.

Art. 2º - A Comissão será composta pelos seguintes membros:

- I - Arnaldo Ferreira da **Silva Neto** - **TC PM** - Presidente;
- II - Felipe Karim da Silva **Shiro** - **1º TEN BM** - Membro;
- III - Jose **Ricardo** Dias - **IPC** - Membro;

Art. 3º - A comissão ora designada deverá, no prazo de 30 (trinta) dias, podendo ser prorrogado, apresentar a conclusão do estudo realizado com a apresentação de parecer conclusivo sobre a padronização da frota de aeronaves monoturbina de asas rotativas.

Art. 4º - Esta Portaria entra em vigor na data de sua publicação.

Cuiabá/MT, 25 de novembro de 2020.

Alexandre Bustamante dos Santos
Secretário de Estado de Segurança Pública
Original assinado

POLITEC

PERÍCIA OFICIAL E IDENTIFICAÇÃO TÉCNICA

PORTARIA Nº. 004/PAD 506227-2018/2020/POLITEC

O DIRETOR GERAL DA PERÍCIA OFICIAL E IDENTIFICAÇÃO TÉCNICA DO ESTADO DE MATO GROSSO - POLITEC/MT, no uso de suas atribuições que lhe são conferidas pelo artigo 2º, § 1º, inciso III da Lei Complementar nº 391, de 27/04/2010 e o pelo artigo 33 da Lei Complementar nº 550/2014.

Considerando a solicitação de substituição de membro do Processo Administrativo Disciplinar nº 506227/2018, formulada e fundamentada pela presidente, em razão da remoção de membro da presente Comissão Processante para Coordenadoria de Perícias Internas da POLITEC, a partir de 10/11/2020;

Considerando a Instrução Normativa 01/2018, Art. 2º, publicado no D.O.E em 09/04/2018, onde regula o formato da composição dos membros que compõe as Comissões Processantes das Unidades Setoriais de Correição e Comissões Permanentes de Processos Administrativos;

Considerando o Princípio do Contraditório e da Ampla Defesa, com fulcro no art. 5º, inciso LV da Constituição Federal;

RESOLVE:

Art. 1º SUBSTITUIR a servidora **Alice de Souza Soares** pela servidora **Flávia Deisiane Trindade Ozólio** para exercer a função de membro da Comissão do Processo Administrativo Disciplinar supracitado.

Art. 2º. Esta Portaria entra em vigor na data de sua publicação.

Registre-se. Publique-se. CUMPRA-SE.

Cuiabá-MT, 24 de novembro de 2020.

Rubens Sadao Okada
Diretor Geral da POLITEC

SISPEN**SISTEMA PENITENCIÁRIO****PORTARIA Nº 120/2020/GAB/UNISCOR/SP/SESP**

O SECRETÁRIO DE ESTADO DE SEGURANÇA PÚBLICA, no uso de suas atribuições que lhe são conferidas pelo artigo 50 e Parágrafo Único da Lei Complementar nº 207, de 29/12/2004, alterada pela Lei Complementar nº 213, de 09/07/2005, alterada pela Lei Complementar nº 550 de 27/11/2014, e alterada pela Lei Complementar nº 584 de 17/01/2017;

Considerando a solicitação de prorrogação de prazo, formulada e fundamentada pela responsável da Comissão Processante, para o término dos trabalhos elucidativos da Sindicância Administrativa nº 005/2019;

Considerando o Princípio do Contraditório e da Ampla Defesa, com fulcro no art. 5º, inciso LV da Constituição Federal;

RESOLVE:

Art. 1º - Convalidar os atos processuais realizados até a presente data;

Art. 2º - Manter a designação dos atuais membros da Comissão Processante, instituída pela Portaria nº 012/2019/CGE-COR/SESP, cujo extrato fora publicado no D.O.E em 09/12/2019, para dar continuidade aos trabalhos na Sindicância Administrativa supracitada.

Art. 3º - Conceder prorrogação de prazo de 30 (trinta) dias, a partir de 18/11/2020, para a conclusão da sobredita Sindicância Administrativa, pelos motivos carreados aos autos.

Art. 4º - Esta Portaria entra em vigor na data de sua publicação.

Registre-se. Publique-se. CUMPRA-SE.

Cuiabá-MT, 18 de novembro de 2020.

Original Assinado

ALEXANDRE BUSTAMANTE DOS SANTOS
Secretário de Estado de Segurança Pública

PORTARIA Nº 133/2020/GAB/UNISCOR/SP/SESP

O SECRETÁRIO DE ESTADO DE SEGURANÇA PÚBLICA, no uso de suas atribuições que lhe são conferidas pelos artigos 69 e 75, §1º da Lei Complementar nº 207, de 29/12/2004, alterada pela Lei Complementar nº 213, de 09/07/2005;

Considerando a solicitação de prorrogação de prazo, formulada e fundamentada pela responsável da Comissão Processante, para o término dos trabalhos elucidativos do Processo Administrativo Disciplinar nº 017/2018;

Considerando o Princípio do Contraditório e da Ampla Defesa, com fulcro no art. 5º, inciso LV da Constituição Federal;

RESOLVE:

Art. 1º - Manter a designação dos atuais membros da Comissão Processante, instituída pela Portaria nº 335/2018/CGE-COR/SEJUDH, publicado no D.O.E. de 17/09/2018, alterada pela Portaria nº 033/2019/GAB/SESP publicada no D.O.E. de 26/03/2019, e alterada pela Portaria nº 223/2019/GAB/SESP publicada no D.O.E. de 25/09/2019, para dar continuidade aos trabalhos no Processo Administrativo Disciplinar supracitado.

Art. 2º - Conceder prorrogação de prazo de 60 (sessenta) dias, a partir de 27/11/2020, para a conclusão do sobredito Processo Administrativo Disciplinar, pelos motivos carreados aos autos.

Art. 3º - Esta Portaria entra em vigor na data de sua publicação.

Registre-se. Publique-se. CUMPRA-SE.

Cuiabá-MT, 23 de novembro de 2020.

ORIGINAL ASSINADO

ALEXANDRE BUSTAMANTE DOS SANTOS
Secretário de Estado de Segurança Pública
SESP/MT

PORTARIA Nº 134/2020/GAB/UNISCOR/SP/SESP

O SECRETÁRIO DE ESTADO DE SEGURANÇA PÚBLICA, no uso de suas atribuições que lhe são conferidas pelos artigos 69 e 75, §1º da Lei Complementar nº 207, de 29/12/2004, alterada pela Lei Complementar nº 213, de 09/07/2005; Lei Complementar nº 550, de 27/11/2014 e Lei Complementar nº 584, de 17/01/2017;

Considerando a solicitação de prorrogação de prazo, formulada e fundamentada pela responsável da Comissão Processante, para o término dos trabalhos elucidativos do Processo Administrativo Disciplinar nº 037/2015;

Considerando o Princípio do Contraditório e da Ampla Defesa, com fulcro no art. 5º, inciso LV da Constituição Federal;

RESOLVE:

Art. 1º - Manter a designação dos atuais membros da Comissão Processante, instituída pela Portaria Portaria Conjunta nº 233/2015/CGE-COR/SEJUDH, publicada no D.O.E. de 22/06/2015 e alterada pela Portaria 273/2019/GAB/SESP, publicada no D.O.E. de 22/11/2019, para dar continuidade aos trabalhos no Processo Administrativo Disciplinar supracitado.

Art. 2º - Conceder prorrogação de prazo de 60 (sessenta) dias, a partir de 23/11/2020, para a conclusão do sobredito Processo Administrativo, pelos motivos carreados aos autos.

Art. 3º - Esta Portaria entra em vigor na data de sua publicação.

Registre-se. Publique-se. CUMPRA-SE.

Cuiabá-MT, 23 de novembro de 2020.

Original Assinado

Alexandre Bustamante dos Santos
Secretário de Estado de Segurança Pública

SFDIUC**SECRETARIA DE ESTADO DE EDUCAÇÃO****CONSELHO ESTADUAL DE EDUCAÇÃO
CÂMARA DE EDUCAÇÃO BÁSICA - CEB
ATOS DA PRESIDÊNCIA****ATO:539/2020-CEE/MT**

INTERESSADO (A): COLEGIO DIRETRIZ LTDA-ME, localizado na Rua Miguel Leite, nº 848, Bairro: Centro, Município de Várzea Grande-MT, com CNPJ: 11.439.259/0001-50, mantenedora do **Colégio Diretriz**, localizado no mesmo endereço. **DECISÃO:** Com fulcro no Processo nº **484/2020/SIPE-CEE/MT** e no **Parecer CEB Nº 393/2020**, aprovado em 24 de novembro de 2020, resolve reconhecer a **MUDANÇA DE MANTENEDORA DA MANTIDA para GS da Costa Silva**, com CNPJ: 27.516.463/0001-67, localizada na Rua Miguel Leite, nº 848, Bairro: Centro, CEP:78.110-645, Município de Várzea Grande-MT. A Mantenedora e a Mantida devem atender as recomendações do Parecer em epígrafe.

ATO: 540/2020-CEE/MT

INTERESSADO (A): ESCOLA MUNICIPAL PROFESSORA JULIANA NAZARÉ OLIVEIRA, localizada na Rua: Presidente Vargas, S/N, Bairro: Centro, Município de Dom Aquino-MT, mantida pela Prefeitura Municipal de Dom Aquino, com CNPJ: 03.347.119/0001-23. **DECISÃO:** Com fulcro no Processo nº **347/2020/SIPE-CEE/MT** e no **Parecer CEB Nº 396/2020**, aprovado em 24 de novembro de 2020, resolve reconhecer a **MUDANÇA DE DENOMINAÇÃO DA MANTIDA para CMEI-Centro Municipal de Educação Infantil Juliana Nazaré de Oliveira**. A Mantenedora e a Mantida devem atender as recomendações do Parecer em epígrafe

ATO: 541/2020-CEE/MT

INTERESSADO (A): METHA SISTEMA DE ENSINO, localizada na Rua Padre Dom Bosco, nº 483, Bairro Centro, Município de Várzea Grande-MT, mantida pela Metha Assessoria Educacional Ltda.-ME, com CNPJ: 03.920.390/0001-06. **DECISÃO:** Com fulcro no Processo nº **1588/2019/SIPE-CEE/MT** e no **Parecer CEB Nº 392/2020**, aprovado em 24 de novembro de 2020, resolve reconhecer a **MUDANÇA DE DENOMINAÇÃO DA MANTIDA para Colégio Meth**. A Mantenedora e a Mantida devem atender as recomendações do Parecer em epígrafe.

ATO: 542/2020-CEE/MT

INTERESSADO (A): ESCOLA ESTADUAL MILITAR TIRADENTES MAJOR PM ERNESTINO VERISSIMO DA SILVA, localizada na Rua Juriti, Quadra 91, Lotes 07, 08 e 09, Bairro: Parque Residencial Universitário, Município de Rondonópolis-MT, mantida pela Secretaria de Estado de Educação. **DECISÃO:** Com fulcro no Processo nº **2012/2019/SIPE-CEE/MT** e no **Parecer CEB Nº 397/2020**, aprovado em 24 de novembro de 2020, resolve conceder **CREDENCIAMENTO** para a oferta da Educação Básica, a partir de 01/01/2020.

ATO: 543/2020-CEE/MT

INTERESSADO (A): VILA AURUM, localizada na Rua 16, nº 146, Bairro: Boa Esperança, Município de Cuiabá-MT, mantida por V.M. PALHARINI-ME, com CNPJ: 08.342.765/0002-00. **DECISÃO:** Com fulcro no Processo nº 1473/2019/SIPE-CEE/MT e no Parecer CEB Nº 406/2020, aprovado em 24 de novembro de 2020, resolve conceder **CREDENCIAMENTO** para a oferta da Educação Básica, a partir de 01/01/2020.

ATO: 544/2020-CEE/MT

INTERESSADO (A): ESCOLA ESTADUAL MILITAR TIRADENTES MAJOR PM ERNESTINO VERISSIMO DA SILVA, localizada na Rua Juriti, Quadra 91, Lotes 07, 08 e 09, Bairro: Parque Residencial Universitário, Município de Rondonópolis-MT, mantida pela Secretaria de Estado de Educação. **DECISÃO:** Com fulcro no Processo nº 2014/2019/SIPE-CEE/MT e no Parecer CEB Nº 398/2020, aprovado em 24 de novembro de 2020, resolve conceder **AUTORIZAÇÃO** para a oferta da Educação Básica, etapas: Ensino Fundamental e Ensino Médio, pelo período de 01/01/2020 a 31/12/2024.

ATO: 545/2020-CEE/MT

INTERESSADO (A): VILA AURUM, localizada na Rua 16, nº 146, Bairro: Boa Esperança, Município de Cuiabá-MT, mantida por V.M. PALHARINI-ME, com CNPJ: 08.342.765/0002-00. **DECISÃO:** Com fulcro no Processo nº 1474/2019/SIPE-CEE/MT e no Parecer CEB Nº 413/2020, aprovado em 24 de novembro de 2020, resolve conceder **AUTORIZAÇÃO** para a oferta da Educação Básica, etapa Ensino Fundamental, pelo período de 01/01/2020 a 31/12/2024.

ATO: 546/2020-CEE/MT

INTERESSADO (A): ESCOLA ENSINO INFANTIL E FUNDAMENTAL CANTINHO DO SABER, localizada na Rua 20, Lote 1, Quadra 27, Bairro: Loteamento Santos Dumont, Município de Porto Alegre do Norte-MT, mantida por Joana de Araújo Cortes, com CNPJ: 32.609.626/0001-96. **DECISÃO:** Com fulcro no Processo nº 458/2019/SIPE-CEE/MT e no Parecer CEB Nº 408/2020, aprovado em 24 de novembro de 2020, resolve conceder **AUTORIZAÇÃO** para a oferta da Educação Básica, etapas: Educação Infantil e Ensino Fundamental, pelo período de 01/01/2020 a 31/12/2024. A Mantenedora e a Mantida devem atender as recomendações do Parecer em epígrafe.

ATO: 547/2020-CEE/MT

INTERESSADO (A): ESCOLA PARTICULAR CRIANÇA FELIZ, localizada na Rua 03, Quadra 46 - Lote 19, nº 01, Bairro: Jardim Brasil, Município de Cuiabá-MT, mantida por A. C. de Lima-Escola, com CNPJ: 08.349.462/0001-20. **DECISÃO:** Com fulcro no Processo nº 2153/2018/SIPE-CEE/MT e no Parecer CEB Nº 405/2020, aprovado em 24 de novembro de 2020, resolve conceder **NOVA AUTORIZAÇÃO** para a oferta da Educação Básica, etapa Ensino Fundamental, pelo período de 01/01/2020 a 31/12/2024. E **convalidar os estudos** realizados pelos discentes, matriculados e frequentes, na etapa ofertada, no ano letivo de 2019. A Mantenedora e a Mantida devem atender as recomendações do Parecer em epígrafe.

ATO: 548/2020-CEE/MT

INTERESSADO (A): COOPERATIVA EDUCACIONAL DE COMODORO, localizado na Rua Araçás, nº 190N, Bairro: Cristo Rei, Município de Comodoro-MT, mantida pela Cooperativa de Ensino de Comodoro, com CNPJ: 03.425.624/0001-49. **DECISÃO:** Com fulcro no Processo nº 1928/2019/SIPE-CEE/MT e no Parecer CEB Nº 401/2020, aprovado em 24 de novembro de 2020, resolve conceder **NOVA AUTORIZAÇÃO** para a oferta da Educação Básica, etapas: Educação Infantil, Ensino Fundamental e Ensino Médio, pelo período de 01/01/2020 a 31/12/2024. A Mantenedora e a Mantida devem atender as recomendações do Parecer em epígrafe.

ATO: 549/2020-CEE/MT

INTERESSADO (A): MT CURSOS, localizado na Rua 145, Quadra 147, CPA IV, 4ª Etapa, Nº 5, Morada da Serra, Município de Cuiabá-MT, mantido pelo Sistema de Ensino Fundamental Médio e Profissional a Distância LTDA-MT, com o CNPJ: 10.807.062/0001-63. **DECISÃO:** Com fulcro no Processo nº 981/2019/SIPE-CEE/MT e no Parecer CEB Nº 403/2020, aprovado em 24 de novembro de 2020, resolve conceder **NOVA AUTORIZAÇÃO** para a oferta da Educação Básica, etapas: Ensino Fundamental e Ensino Médio nas Modalidades Educação de Jovens e Adultos-EJA/Educação a Distância-EaD, no Município de Cuiabá-MT, pelo período de 01/01/2020 a 31/12/2024.

ATO: 550/2020-CEE/MT

INTERESSADO (A): ESCOLA MUNICIPAL DECIO FURIGO, localizada na Rua Décio Luiz Furigo, s/nº, Bairro: Deciolândia, Zona Rural, Município de Diamantino-MT, mantida pela Prefeitura Municipal de Diamantino, com o CNPJ: 03.648.540/0001-74. **DECISÃO:** Com fulcro no Processo nº 594/2019/SIPE-CEE/MT e no Parecer CEB Nº 409/2020, aprovado em 24 de novembro de 2020, resolve conceder **NOVA AUTORIZAÇÃO** para a oferta da Educação Básica, etapas: etapas: Educação Infantil e Ensino Fundamental na Modalidade Educação do Campo, e Ensino Fundamental na Modalidade Educação de Jovens e Adultos-EJA, pelo período de 01/01/2020 a 31/12/2024.

ATO: 551/2020-CEE/MT

INTERESSADO (A): ESCOLA MUNICIPAL VALSIR ANDRÉ FERRARINI, localizada na Estrada da Baiana, km 75, Bairro: Comunidade Cambará, Município de Porto dos Gaúchos-MT, mantida pela Prefeitura Municipal de Porto dos Gaúchos, com o CNPJ: 03.204187/0001-33. **DECISÃO:** Com fulcro no Processo nº 1130/2019/SIPE-CEE/MT e no Parecer CEB Nº 394/2020, aprovado em 24 de novembro de 2020, resolve conceder **NOVA AUTORIZAÇÃO** para a oferta da Educação Básica, etapas: Educação Infantil e Ensino Fundamental na Modalidade Educação do Campo, pelo período de 01/01/2020 a 31/12/2022. A Mantenedora e a Mantida devem atender as recomendações do Parecer em epígrafe.

ATO: 552/2020-CEE/MT

INTERESSADO (A): ESCOLA ESTADUAL 21 DE ABRIL, localizada na Rua Pariri, s/n, Bairro: Padre Duílio Liburd, Município de Juína-MT, mantida pela Secretaria de Estado de Educação. **DECISÃO:** Com fulcro no Processo nº 1380/2019/SIPE-CEE/MT e no Parecer CEB Nº 410/2020, aprovado em 24 de novembro de 2020, resolve conceder **NOVA AUTORIZAÇÃO** para a oferta da Educação Básica, etapas: Ensino Fundamental e Ensino Médio, e Ensino Fundamental e Ensino Médio na Modalidade Educação de Jovens e Adultos/EJA, pelo período de 01/01/2020 a 31/12/2022. A Mantenedora e a Mantida devem atender as recomendações do Parecer em epígrafe.

ATO: 553/2020-CEE/MT

INTERESSADO (A): ESCOLA ESTADUAL JOSÉ RODRIGUES DOS SANTOS, localizada na Rua Santa Catarina, S/N, Distrito de Boa Vista, Município de Rondonópolis-MT, mantida pela Secretaria de Estado de Educação. **DECISÃO:** Com fulcro no Processo nº 1268/2019/SIPE-CEE/MT e no Parecer CEB Nº 402/2020, aprovado em 24 de novembro de 2020, resolve conceder **NOVA AUTORIZAÇÃO** para a oferta da Educação Básica, etapas: Ensino Fundamental e Ensino Médio na Modalidade Educação do Campo, e Ensino Fundamental e Ensino Médio na Modalidade Educação de Jovens e Adultos/EJA, pelo período de 01/01/2020 a 31/12/2022. A Mantenedora e a Mantida devem atender as recomendações do Parecer em epígrafe.

ATO: 554/2020-CEE/MT

INTERESSADO (A): VILA AURUM, localizada na Rua 16, nº 146, Bairro: Boa Esperança, Município de Cuiabá-MT, mantida por V.M. PALHARINI-ME, com CNPJ: 08.342.765/0002-00. **DECISÃO:** Com fulcro no Processo nº 1649/2019/SIPE-CEE/MT e no Parecer CEB Nº 412/2020, aprovado em 24 de novembro de 2020, resolve conceder **CONVALIDAÇÃO** dos estudos realizados pelos discentes, matriculados e frequentes, na etapa ofertada, nos anos letivos de 2018 e 2019.

ATO: 555/2020-CEE/MT

INTERESSADO (A): ESCOLA ESTADUAL LEONISIO LEMOS MELO, localizada na Rua Joaquim de Barros, S/N, Bairro: Alto Alegre, Distrito União do Norte, Município de Peixoto de Azevedo-MT, mantida pela Secretaria de Estado de Educação. **DECISÃO:** Com fulcro no Processo nº 1782/2020/SIPE-CEE/MT e no Parecer CEB Nº 400/2020, aprovado em 24 de novembro de 2020, resolve conceder **CONVALIDAÇÃO** dos estudos realizados pelos discentes, matriculados e frequentes, nas etapas: Ensino Fundamental e Ensino Médio na Modalidade Educação do Campo, e Ensino Fundamental e Ensino Médio na Modalidade Educação de Jovens e Adultos-EJA, ofertadas nos anos letivos de 2015, 2016 e 2019. A Mantenedora e a Mantida devem atender as recomendações do Parecer em epígrafe.

ATO: 556/2020-CEE/MT

INTERESSADO (A): ESCOLA ESTADUAL MILITAR TIRADENTES MAJOR PM ERNESTINO VERISSIMO DA SILVA, localizada na Rua Juriti, Quadra 91, Lotes 07, 08 e 09, Bairro: Parque Residencial Universitário, Município de Rondonópolis-MT, mantida pela Secretaria de Estado de Educação. **DECISÃO:** Com fulcro no Processo nº 1224/2020/SIPE-CEE/MT e no Parecer CEB Nº 395/2020, aprovado em 24 de novembro de 2020, resolve conceder **CONVALIDAÇÃO** dos estudos realizados pelos discentes, matriculados e frequentes, na etapa ofertada, no ano letivo de 2019.

ATO: 557/2020-CEE/MT

INTERESSADO (A): ESCOLA FUTURO FORMACAO PROFISSIONAL, localizada na Avenida Antônio André Maggi, Nº 830, Bairro: Centro, Município de Sapezal/MT, mantida por Darlan Grezele-ME, com o CNPJ Nº 08.534.832/0001-08. **DECISÃO:** Com fulcro no Processo nº 116931/2020-CEE/MT e no Parecer CEB Nº 404/2020, aprovado em 24 de novembro de 2020, resolve reconhecer a **MUDANÇA DE ENDEREÇO** do Polo de Apoio Presencial da Interessada em Tangará da Serra-MT para **Rua Antônio Hortollani, nº 253W, Bairro: Centro, CEP: 78.300.000**. A Mantenedora e a Mantida devem atender as recomendações do Parecer em epígrafe.

Conselho Estadual de Educação, em Cuiabá, MT, 25 de novembro de 2020.

SÉRGIO CARLOS DA SILVA
Presidente da CEB-MT

ADRIANA TOMASONI
Presidente do CEE-MT

AVISO DE LICITAÇÃO
PREGÃO ELETRÔNICO REGISTRO DE PREÇO Nº 020/2020 -
PROCESSO Nº 308481/2020

LANÇAMENTO E ENVIO DA (S) PROPOSTAS NO SIAG: **27/11/2020** à **10/12/2020**, período integral, sendo que, excepcionalmente no dia **10/12/2020** as propostas somente poderão ser encaminhadas **até às 08:00hs (HORÁRIO LOCAL)**.

INÍCIO DA SESSÃO DE DISPUTA: **10/12/2020 às 08:30hs (HORÁRIO LOCAL)**.

OBJETO DA LICITAÇÃO NA MODALIDADE PREGÃO ELETRÔNICO SIAG: Registro de Preços para futura e eventual aquisição de mobiliários escolares, para atender as escolas da rede pública estadual de ensino da Secretaria de Estado de Educação, conforme quantitativo, especificações e demais informações constantes no Termo de Referência nº 089/2020/SUAD - Anexo III do Edital.

RETIRADA DO EDITAL: site: www.gestao.mt.gov.br: LINK: <http://aquisicoes.gestao.mt.gov.br> e www.seduc.mt.gov.br, link licitações.

INFORMAÇÕES: As empresas interessadas deverão providenciar o cadastro no Sistema de Aquisições Governamentais -SIAG, FONE (65) 3613-3606. CONTATO SEDUC: (65) 3613-6365.

Cuiabá (MT), 26 de novembro de 2020.

Alan Resende Porto
Secretário de Estado de Educação

EDITAL DE INTIMAÇÃO

A Presidente da Comissão de Processo Administrativo Disciplinar nº 54185/2019, recomposta pela Portaria nº. 437/2020/GS/SEDUC/MT, publicada no Diário Oficial do Estado de Mato Grosso no dia 03/09/2020, vem por meio desta, INTIMAR com fulcro no art. 78 § 1º da LC-MT 207/2004, **Luciano Diniz de Souza**, brasileiro, matrícula nº 227191, **com endereço em lugar incerto e não sabido**, para que: **Compareça no dia 07 de dezembro às 14:00h, perante esta Comissão Processante, instalada no prédio da Controladoria Geral do Estado, à Rua Júlio Domingos de Campos, s/nº, - Unidade Setorial de Correição/SEDUC - Centro Político Administrativo, CEP: 78049-923, nesta cidade de Cuiabá-MT, para interrogatório acerca do Processo Administrativo Disciplinar infra mencionado em seu desfavor.** Fica ciente que a intimação por edital será inserto três vezes seguidas no Diário Oficial do Estado. Ressalta-se que não comparecendo o acusado o processo seguirá a sua revelia, sendo nomeado defensor dativo para defendê-lo.

Cuiabá, 18 de novembro de 2020.

(Original assinado)
Jessika Matos Paes de Barros
Presidente da Comissão

EXTRATO DE RATIFICAÇÃO DE DISPENSA DE LICITAÇÃO
N.º005/2020

Processo n.º: 198380/2020

Locatário: Secretaria de Estado de Educação - SEDUC.

Locador: Sonia Regina Busanello de Meira e Romulo Cesar Botelho

Objeto: Locação de imóvel destina-se, exclusivamente, para abrigar o Arquivo Central do Financeiro e Prestação de Contas da Secretaria de Estado de Educação, no município de Cuiabá - MT.

Fundamento Legal: Artigo 24, inciso X da Lei n.º. 8.666/93 e suas alterações, artigo 205 da Constituição Federal.

Valor Global: R\$ 1.355.232,00 (um milhão e trezentos e cinquenta e cinco mil e duzentos e trinta e dois reais).

Valor Mensal: R\$ 22.587,20 (vinte e dois mil e quinhentos e oitenta e sete reais e vinte centavos), que serão pagos durante 60 (doze) meses.

Ratifica-se a presente Dispensa de Licitação nos termos da lei, conforme Parecer Jurídico N.º 3.135/SGAC/PGE/2020 e Termo de Referência Nº 078/2020.

ALAN RESENDE PORTO
Secretário de Estado de Educação

EXTRATO DO 2º TERMO ADITIVO CONTRATO Nº. 053/2019

Origem: Nos termos do **UTILIZAÇÃO À ATA DE REGISTRO DE PREÇOS Nº. 006/2019/SEPLAG PREGÃO ELETRÔNICO Nº. 007/2019/SEPLAG/MT PROCESSO ADMINISTRATIVO Nº. 441062/2019/SEDUC.**

Contratante: SECRETARIA DE ESTADO DE EDUCAÇÃO

Contratada: CENTRO DE INTEGRAÇÃO EMPRESA ESCOLA -CIEE (CNPJ: 61.600.839/0001-55).

Objeto: O objeto do presente instrumento refere-se à contratação de empresa especializada na prestação de serviços de agenciamento junto às instituições de ensino, sediadas em território mato-grossense, de estudantes dos ensinos médio e superior, para preenchimento de bolsas de estágio para atendimento da demanda da Secretaria de Estado de Educação, que deriva da utilização à Ata de Registro de Preços nº 006/2019/SEPLAG, decorrente do Pregão Eletrônico nº 007/2019/SEPLAG, em conformidade com o Termo de Referência apresentado e demais anexos, independente de transcrição. O objeto deste 2º. Termo Aditivo ao Contrato nº. 053/2019 consiste em: Prorrogar a vigência do Termo de Contrato nº. 053/2019, com previsão na CLÁUSULA TERCEIRA - DA VIGÊNCIA.

Valor Global: R\$ 800.942,40 (Oitocentos mil, novecentos e quarenta e dois reais e quarenta centavos)

Prazo de Vigência: O presente contrato terá validade por **12 (doze) meses**, com início em **02/12/2020** e término em **01/12/2021**, prorrogável na forma do art. 57 da lei nº 8.666/93.

Fundamento Legal: Lei nº. 8.666 de 21 de junho de 1993 e suas alterações posteriores e, no que couber, a Lei nº 10.520, de 17 de julho de 2002, Decreto Estadual nº. 840/2017, Lei Federal nº. 8.078/1990.

Gestor de Contrato: Consuelo de Fatima Lima Nunes - CPF: 592.269.789-72.;

Fiscal de Contrato: Lucimar Nascimento Magalhães CPF: 910.222.231-00;

Suplente de Fiscal: Stefhany Caroline dos Santos CPF: 033.482.821-01.
Cuiabá/MT, 19 de novembro de 2020.

ALAN RESENDE PORTO
Secretário de Estado de Educação

EXTRATO DE SUBSTITUIÇÃO DE FISCAIS DO CONTRATO Nº.
051/2020

(Processo administrativo n.º 363951/2020/SEDUC)

Origem: Nos termos da adesão à **UTILIZAÇÃO À ATA DE REGISTRO DE PREÇOS Nº. 007/2020/SEPLAG - PREGÃO ELETRÔNICO Nº. 022/2019/SEPLAG**, instruída no **Processo Administrativo nº. 363951/2020/SEDUC** e com respaldo no **Parecer Referencial da Procuradoria Geral do Estado Processo nº. 428000/2019 (2019.02.8973 - 2648/PPGE/2019).**

Contratante: SECRETARIA DE ESTADO DE EDUCAÇÃO

Contratada: ARARAUNA TURISMO ECOLÓGICO LTDA

Objeto: O presente Contrato tem por objeto a contratação de empresa especializada na prestação de serviços de agenciamento e fornecimento de passagens aéreas nacionais e internacionais por meio de ferramenta on-line de autoagendamento (self-booking), para atender as necessidades da Secretaria de Estado de Educação de Mato Grosso - SEDUC, que deriva da adesão à Ata de Registro de Preços nº 007/2020/SEPLAG, decorrente do Pregão Eletrônico nº **022/2019/SEPLAG**, em conformidade com o Termo de Referência apresentado e demais anexos, independente de transcrição.

Valor Global: R\$ 506.280,00 (Quinhentos e seis mil e duzentos e oitenta reais).

Prazo de Vigência: O presente contrato terá validade por **12 (doze) meses**, com início em **23/11/2020** e término em **22/11/2021**, prorrogável na forma do art. 57, II, da lei nº 8.666/93.

Fundamento Legal: Lei nº. 8.666 de 21 de junho de 1993 e suas alterações posteriores e, no que couber, a Lei nº 10.520, de 17 de julho de 2002, Decreto Estadual nº. 840/2017, Lei Federal nº. 8.078/1990.

Gestor de Contrato: Deusdel Ferreira de Sousa Filho - CPF: 925.487.251-20 - Mat. 204810;

Fiscal de Contrato: Adonezedeck da Mota Silva - CPF: 869.405.201-63 - Mat. 131420;

Suplente de Fiscal: Luana Talita da Silva Barbosa - CPF: 048.752.551-52 - Mat. 290396;

Cuiabá/MT, 25 de novembro de 2020.

ALAN RESENDE PORTO
Secretário de Estado de Educação

EXTRATO DO TERMO DE CESSÃO DE USO DE BEM IMÓVEL PÚBLICO Nº 008/2020

DA ESPÉCIE: Extrato do Termo de Cessão de Uso n, que entre si celebram a Prefeitura Municipal de Colniza/MT (Cedente) e a Secretaria de Estado de Educação - SEDUC-MT-(Cessionária).

DO OBJETIVO: O presente Termo tem por objetivo a cessão do imóvel de propriedade da **CEDENTE (E.M. Marcos Rey II)**, situado na Linha G 4 Colniza I, km 12 a referida escola é de madeira, possui 01 salas de aula 01 pequena cozinha, o banheiro é fora da escola (mictório), compartilhamos o prédio com a rede municipal, sendo que utilizamos 01 sala de aula no período noturno com atendimento de 1º ao 3º ano do ensino médio com 11 alunos no município de Colniza/MT, à **CESSIONÁRIA** para abrigar as instalações da **Escola Estadual Pedro Borges**, permanecendo o domínio e a posse indireta do bem com a **CEDENTE**, bem como a cessão de uso dos mobiliários e equipamentos, no período de vigência, conforme Anexo I do presente Termo.

DA VIGÊNCIA: O presente Termo terá vigência de 05 (cinco) anos a partir da sua assinatura, podendo ser prorrogado mediante Termo Aditivo por comum acordo entre as partes.

DATA DA ASSINATURA: 10/07/2020

ASSINAM: Marioneide Angélica Kliemaschewsk - Secretária de Estado de Educação - SEDUC, e Srº Celso Leite Garcia - Prefeito Municipal de Colniza/MT.

SETASC**SECRETARIA DE ESTADO DE ASSISTÊNCIA SOCIAL E CIDADANIA****RESULTADO DO PROCESSO DE SELEÇÃO SIMPLIFICADO DE PROFISIONAIS - EDITAL Nº001/2020 - PEPDDH/MT**

A Presidente do Centro de Direitos Humanos Dom Máximo Biennès, no uso de suas atribuições, torna público o resultado da primeira fase do Processo de Seleção Simplificado de Profissionais, Edital nº 001/2020, para compor a Equipe Técnica do Programa Estadual de Proteção aos Defensores dos Direitos de Direitos Humanos - PEPDDH/MT.

Outrossim, informamos que a despeito do quadro disposto o Item 4.3 do Edital nº 001/2020, todas as Entrevistas dos candidatos aprovados na primeira fase, ocorrerão no período matutino do dia 27 de novembro de 2020, conforme quadro abaixo:

Horário	Candidato(a)	Cargo
08h	Danilo de Lima Neves	Psicólogo
08h:30	Adalberto Carvalho Garcia	Psicólogo
09h	Raul Camilo Guimarães	Psicólogo
09h:30	Ariane Aparecida Baena	Assistente Social
10h	Kellen Regina Pereira de Arruda	Advogada
10h:30	Loyuá Ribeiro Fernandes Moreira da Costa	Advogada
11h	Clênia Resende de Oliveira Reis	Técnico Administrativo

Os demais candidatos, não foram classificados em decorrência do não atingimento do previsto na cláusula 4.7 do Edital nº. 001/2020.

O não comparecimento ao local e horário previstos ensejará a desclassificação imediata do candidato convocado.

Usando o dever de esclarecimento, informamos que o Edital nº01/2020 não prevê a informação de resultados no Diário Oficial, conforme disposto na cláusula 4.4, que diz:

4.4 "..... para o endereço eletrônico cadastrado pelo candidato conforme formulário de inscrições desse edital." E a cláusula 9.3, que traz em sua redação:

9.3 "as convocações para a fase de entrevista, bem como a divulgação do resultado Final do processo seletivo, serão divulgadas EXCLUSIVAMENTE através de e-mail pessoal dos candidatos."

Importante ressaltar, que a contratação será feita pelo Centro de Direitos Humanos Dom Máximo Biennès e não pela Secretaria de Estado de Assistência Social e Cidadania.

(original assinado)

Angelina de Oliveira Costa

Presidente

Centro de Direitos Humanos Dom Máximo Biennès

Portaria nº 091/2020/GAB/SETASC/MT

A SECRETÁRIA DE ESTADO DE ASSISTÊNCIA SOCIAL E CIDADANIA no uso de suas atribuições legais, e considerando o disposto na Lei nº. 7.554 de 10 de dezembro de 2001, alterada pela Lei nº. 9.214 de 23 de setembro de 2009, alterada pela Lei nº. 9.666 de 13 de dezembro de 2011, alterada pela Lei nº 10.050 de 07 de janeiro de 2014, alterada pela Lei nº 10.177 de 05 de novembro de 2014 e no Decreto nº. 3.006 de 05 de Maio de 2004.

RESOLVE:

Art. 1º Excluir da Portaria nº 07/2018/GAB-SEC/SETAS, publicada no Diário Oficial do Estado nº 27.187 de 24 de janeiro de 2018, páginas 23 e 24, que homologou a Avaliação Anual de Desempenho dos servidores da Secretaria de Estado de Trabalho e Assistência Social, referente ao ano de 2017, conforme quadro abaixo:

2017		
TÉCNICO DE DESENVOLVIMENTO ECONÔMICO E SOCIAL		
MATRICULA	NOME	NOTA
253942	Elbison Luiz Pereira Lino	8,92
142173	Graziela Martins de França	10,00

Art. 2º Excluir da Portaria nº 035/2019/GAB-SEC/SETASC, publicada no Diário Oficial do Estado nº 27.483 de 15 de abril de 2019, páginas 53 e 54, que homologou a Avaliação Anual de Desempenho Secretaria de Estado de Assistência Social e Cidadania, referente os períodos de 2018/2019, conforme quadro abaixo:

2018/2019		
TÉCNICO DE DESENVOLVIMENTO ECONÔMICO E SOCIAL		
MATRICULA	NOME	NOTA
253942	Elbison Luiz Pereira Lino	7,21

Registrada, Publicada e Cumpra-se.

Cuiabá-MT, 26 de novembro de 2020.

(Original Assinada)

ROSAMARIA FERREIRA DE CARVALHO
Secretária de Estado de Assistência Social e Cidadania

Portaria nº 092/2020/GAB/SETASC/MT

A SECRETÁRIA DE ESTADO DE ASSISTÊNCIA SOCIAL E CIDADANIA no uso de suas atribuições legais, e considerando o disposto na Lei nº. 7.554 de 10 de dezembro de 2001, alterada pela Lei nº. 9.214 de 23 de setembro de 2009, alterada pela Lei nº. 9.666 de 13 de dezembro de 2011, alterada pela Lei nº 10.050 de 07 de janeiro de 2014, alterada pela Lei nº 10.177 de 05 de novembro de 2014 e no Decreto nº. 3.006 de 05 de Maio de 2004.

RESOLVE:

Art. 1º Homologar a Avaliação Anual de Desempenho dos servidores da Secretaria de Estado de Assistência Social e Cidadania, referente aos períodos de 2017/2018 e 2018/2019 nos termos do Art. 9º do Decreto nº. 3.006 de 05 de maio de 2004.

Registrada, Publicada e Cumpra-se.

Cuiabá-MT, 26 de novembro de 2020.

(Original Assinada)

ROSAMARIA FERREIRA DE CARVALHO
Secretária de Estado de Assistência Social e Cidadania

(Anexo da Portaria nº 092/2020/GAB/SETASC/MT)

2017/2018		
TÉCNICO DE DESENVOLVIMENTO ECONÔMICO E SOCIAL		
MATRICULA	NOME	NOTA
253942	ELBISON LUIZ PEREIRA LINO	8,92
142173	GRAZIELA MARTINS DE FRANÇA	9,92
2018/2019		
TÉCNICO DE DESENVOLVIMENTO ECONÔMICO E SOCIAL		
MATRICULA	NOME	NOTA
253942	ELBISON LUIZ PEREIRA LINO	7,21

SECITEC

SECRETARIA DE ESTADO DE CIÊNCIA, TECNOLOGIA E INOVAÇÃO

EXTRATO DE TERMO DE CONCESSÃO DE USO DE BEM IMÓVEL

Termo de Concessão de uso de bem imóvel. Processo nº. 387531/2020.
CEDENTE: Município de Diamantino/MT, inscrito no CNPJ nº 03.648.540/0001-74, representado pelo Prefeito - Eduardo Capistrano de Oliveira, portador da cédula de identidade nº. 1158486-6, inscrito no CPF nº. 937.368.431-00. **CESSIONÁRIO:** Secretaria de Estado de Ciência, Tecnologia e Inovação - SECITECI/MT, inscrita no CNPJ/MF nº.03.507.415/0024-30, representado pelo Secretário - Nilton Borges Borgato, inscrito no RG nº. 821192-2 e do CPF nº. 459.769.531-15.
ESPÉCIE: Termo de Concessão de uso de bem imóvel. **OBJETO:** Por este instrumento o cedente cede ao cessionário, sem ônus, parte das instalações do prédio público da antiga Escola Municipal "Benedito Moreira da Silva", conhecida também por "Escola Agrícola" sito à Rodovia Senador Roberto Campos (MT-240), integrante do imóvel matriculado sob o nº. 27.488 no RGI local, sem prejuízo da cessão de uso em vigência, autorizada pela Lei Municipal nº. 889/2013, da outra parte das instalações do mesmo prédio à Universidade Aberta do Brasil - UAB. **VIGÊNCIA:** O termo terá vigência de 05 (cinco) anos contados a partir de 26/11/2020. O prazo poderá ser prorrogado, a critério das partes, por igual ou inferior período, por meio de correspondentes termos aditivos ao Contrato.

Cuiabá - MT 26 de novembro de 2020.

NILTON BORGES BORGATO

SECRETÁRIO DE ESTADO DE CIÊNCIA, TECNOLOGIA E INOVAÇÃO

SEDEC

SECRETARIA DE ESTADO DE DESENVOLVIMENTO ECONÔMICO

PORTARIA N° 074 DE 25 DE NOVEMBRO DE 2020.

Designa substituição da Secretária Adjunta de Administração Sistêmica da Secretaria de Estado de Desenvolvimento Econômico em suas ausências, afastamentos ou substituições e dá outras providências.

O SECRETARIO DE ESTADO DE DESENVOLVIMENTO ECONÔMICO, no uso de suas atribuições legais, que lhe confere o art. 71 da Constituição Estadual e;

CONSIDERANDO a Lei Complementar de nº 266 de 29 de dezembro de 2006 e suas alterações, que dispõe sobre diretrizes e normatizações relativas à gestão de cargos em comissão e funções de confiança no âmbito do Poder Executivo e dá outras providências;

CONSIDERANDO a necessidade, da titular da Secretaria Adjunta de Administração Sistêmica da Secretaria de Estado de Desenvolvimento Econômico de se ausentar;

CONSIDERANDO a necessidade, das Superintendência Administrativa e Superintendência Financeira desenvolverem suas atribuições,

RESOLVE:

Art. 1º Designar o Sr. **Ademir Soares Guimarães Junior**, Assessor Especial II, para responder pelo cargo de Secretário Adjunto de Administração Sistêmica, no período de 28 de dezembro de 2020 à 26 de Janeiro de 2021.

Parágrafo Único. O servidor designado, responderá concomitantemente pelas atribuições da designação e de sua respectiva unidade.

Art. 2º Cabe ao Gabinete de Direção fornecer o apoio ao servidor para o fiel cumprimento desta portaria.

Art. 3º Nos demais casos de substituição dos cargos de chefia e direção desta Secretaria, ficam autorizados os Gerentes, Coordenadores, Superintendentes, Chefes de Unidades, Gestor de UNISECI e Ouvidor Setorial a encaminhar respectiva informação a Gestão de Pessoas e ao Gabinete de Direção.

Art. 4º Esta Portaria entra em vigor a partir da sua assinatura, revogando-se as disposições em contrário.

Gabinete do Secretário de Estado de Desenvolvimento Econômico de Mato Grosso, em Cuiabá - MT, 25 de Novembro de 2020.

Expedida, registrada, cumpra-se.

CESAR ALBERTO MIRANDA LIMA DOS SANTOS COSTA
 Secretário de Estado de Desenvolvimento Econômico - SEDEC
 (Original assinado)

PORTARIA N° 072/2020/SEDEC

Altera a composição da Portaria nº 054/2020/SEDEC.

O SECRETARIO DE ESTADO DE DESENVOLVIMENTO ECONÔMICO, no uso de suas atribuições legais, que lhe confere o art. 71 da Constituição Estadual e;

CONSIDERANDO o Decreto nº 512, de 04 de junho de 2020, que institui os procedimentos para produção, gestão, tramitação, armazenamento, preservação, segurança e acesso a documentos e informações arquivísticas em ambiente digital, alinhado com o Programa Simplifica MT, no âmbito do Poder Executivo do Estado de Mato Grosso; e

CONSIDERANDO a Instrução Normativa nº 016/2020/SEPLAG que estabelece orientações e procedimentos a serem adotados pelos órgãos e entidades da Administração Pública Estadual para a implantação de documentos digitais no Sistema Integrado de Gestão Administrativa de Documentos - SIGADOC.

RESOLVE:

Art. 1º Alterar a composição da Portaria nº 054/2020/SEDEC que institui Comitê Setorial com o objetivo de implantar o Sistema SIGADOC no âmbito da Secretaria de Estado de Desenvolvimento Econômico - SEDEC,

A comissão será composto pelos seguintes membros:

I) Coordenador:

- PAULO SERGIO FERREIRA

II) Representante da Gestão Documental:

- ADRIANO BOTELHO DA SILVA

- MARCELO MAX FREIRE

III) Representante da Comissão Permanente de Avaliação de Documentos e Gestão da Informação - CPAD e GI:

- SANDRA APARECIDA MOTA GERVAZONI -

- OLANDIR RODRIGUES RONDON JUNIOR

IV) Representante da Gestão da Tecnologia da Informação Setorial:

- ANDERS EDUARDO SUCKSDORFF

- WAGNER FARIA DO AMARAL

V) Representante da Gestão de Processos:

- - ELAINE DA CRUZ BOA SORTE AQUINO

VI) Representante da Área de Negócio cujos processos serão implantados no SIGADOC:

a) Adjunta de Investimento, Inovação e Sustentabilidade:

- LINACIS ROBERTA PINHO DA SILVA - Titular

- ERLAN MANOEL DE ALMEIDA JUNIOR - Suplente

b) Adjunta de Desenvolvimento do Ecossistema Empreendedor:

- ANA KELCIA FIGUEIREDO DE FREITAS - Titular

- ADINA MUNIZ DE SOUZA MARTINS - Suplente

c) Adjunta de Turismo:

- MARIA JOSÉ DE SOUZA

d) Adjunta Executiva de Desenvolvimento Econômico

- ADONIRAM JUDSON ALMEIDA DE MAGALHÃES

§ 1º Os servidores das áreas de negócios cujos processos serão implantados no SIGADOC e de outras unidades administrativas, deverão auxiliar nos trabalhos orientados pela Comissão Setorial.

§ 2º Os servidores das áreas de negócios cujos processos serão implantados no SIGADOC são responsáveis pela implantação, acompanhamento e monitoramento do processo.

§ 3º As agendas serão definidas pelo Coordenador da Comissão, em comum acordo com os demais membros e informadas antecipadamente.

Art. 2º Esta Portaria entra em vigor na data de sua publicação.

PUBLIQUE-SE, REGISTRE-SE, CUMPRE-SE.

Cuiabá, 26 de novembro de 2020.

CÉSAR ALBERTO MIRANDA LIMA DOS SANTOS COSTA
 Secretário de Estado de Desenvolvimento Econômico
 (original assinado)

SECEL

SECRETARIA DE ESTADO DE CULTURA, ESPORTE E LAZER

EXTRATO DO CONTRATO 187/2020/SECEL

PROCESSO: 205928/2020/SECEL - Ata de Registro de Preços nº 233/2019, decorrente do Pregão Eletrônico Nº 051/2019/Prefeitura Municipal de Rondonópolis/MT.

CONTRATANTE: Secretaria de Estado de Cultura, Esporte e Lazer - SECEL/MT.

CONTRATADA: A.W.G. Comércio e Serviços Ltda - CNPJ nº 14.049.599/0001-62.

OBJETO: O contrato tem por objeto a contratação de empresa para instalação, manutenção preventiva e corretiva em equipamentos condicionadores de ar de diversas marcas e modelos com fornecimento de peças e acessórios, originais, genuínos ou similares que atendam às recomendações dos fabricantes, de forma contínua e fracionada, para atender a SECEL/MT, conforme edital e seus anexos, ARP 233/2019 e Pregão Eletrônico 051/2019/Prefeitura Municipal de Rondonópolis/MT.

VALOR DO CONTRATO: R\$ 144.243,29 (cento e quarenta e quatro mil duzentos e quarenta e três reais e vinte e nove centavos).

DOTAÇÃO ORÇAMENTÁRIA: U.O. 23101; Programa 036; P.A.O.E.2007; Natureza de Despesa 33.90.39; Fonte 196 e U.O. 23101; Programa 036; P.A.O.E.2007; Natureza de Despesa 33.90.30; Fonte 196.

DATA DE ASSINATURA: 23/11/2020.

EXTRATO DO TERMO DE RESCISÃO AO CONTRATO 012/2015/SECEL
PROCESSO ADMINISTRATIVO 364620/2020/SECEL.

DISTRATANTE: Secretaria de Estado de Cultura, Esporte e Lazer - SECEL/MT.

DISTRATADO: Domingos Sávio Queiroz Porto - ME - CNPJ nº 24.721.508/0001-47.

OBJETO: Rescindir o Contrato 012/2015/SECEL, cujo objeto do presente instrumento refere-se a Adesão a Ata de Registro de Preços nº 005/2015, oriunda do Pregão Eletrônico nº. 002/2015, da Prefeitura de Cuiabá/MT, para a Contratação de empresa especializada na prestação de serviços de chaveiro, com fornecimento de material e mão de obra para atender, sob demanda, as necessidades da Secretaria de Estado de Cultura, Esporte e Lazer - SECEL/MT e demais unidades vinculadas, em conformidade com o Termo de Referência apresentado e demais anexos, independente de transcrição.

DA RESCISÃO: Esta rescisão foi motivada, nos termos do artigo 79, inciso II, da Lei 8.666/93, de forma amigável.

DA RESOLUÇÃO: As partes reconhecem a inexistência de quaisquer pendências administrativas, financeiras ou condições futuras de questionamento, declarando o contrato resoluto e fielmente executado até 01/10/2020.

DATA DE ASSINATURA: 23/11/2020.

SES

SECRETARIA DE ESTADO DE SAÚDE

SECRETARIA DE ESTADO DE SAÚDE
COORDENADORIA DE CONTRATOS - CCTR/SES/MT

EXTRATO DO SEGUNDO TERMO ADITIVO AO CONTRATO Nº 146/2018/SES/MT - ATA DE REGISTRO DE PREÇOS Nº 01/2018 - PREGÃO PRESENCIAL Nº 16/2017/TRIBUNAL DE CONTAS DO ESTADO DE MATO GROSSO

CONTRATANTE: SECRETARIA DE ESTADO DE SAÚDE/SES/MT - Representada pelo Secretário GILBERTO GOMES DE FIGUEIREDO.

CONTRATADA: DSS SERVIÇOS DE TECNOLOGIA DA INFORMAÇÃO LTDA

Representada por: AIRTON SOARES DA SILVA

OBJETO: "Contratação de pessoa jurídica especializada na prestação de serviços de copeiragem, recepcionista executiva, com fornecimento de mão-de-obra, para atender a demanda da secretaria de estado de saúde de mato grosso - ses/mt - central e suas unidades especializadas" O presente termo aditivo tem como objeto Acréscimo de 25% (vinte e cinco por cento) do contrato nº 146/2018/SES/MT, da cláusula oitava - das obrigações da contratada item 8.5, com base no art. 65 da lei 8.666/93.

DOTAÇÃO ORÇAMENTÁRIA: UO: 21601; Elemento: 33.90.37; Fonte: 134 e 112.

VALOR DO TERMO ADITIVO: valor de R\$ 1.149.195,00 (Um milhão, cento e quarenta e nove mil, cento e noventa e cinco reais).

DATA DE ASSINATURA: 19/10/2020.

SECRETARIA DE ESTADO DE SAÚDE
COORDENADORIA DE CONTRATOS - CCTR/SES/MT

EXTRATO DO PRIMEIRO TERMO ADITIVO AO CONTRATO Nº 096/2020/SES/MT - DISPENSA DE LICITAÇÃO Nº 021/2020/SES/MT
CONTRATANTE: SECRETARIA DE ESTADO DE SAÚDE/SES/MT - Representada pelo Secretário GILBERTO GOMES DE FIGUEIREDO.
CONTRATADA: PRÓ-ATIVO GESTÃO DA SAÚDE E CLÍNICA MÉDICA LTDA.

Representada por: SANDRO CRISTIANO KOWALSKI.

OBJETO: "CONTRATAÇÃO EMERGENCIAL DE EMPRESA EM PRESTAÇÃO DE SERVIÇOS MÉDICOS EM CLÍNICA MÉDICA, CARDIOLOGIA, INFECTOLOGIA, PNEUMOLOGIA E CIRURGIA GERAL PARA ATENDER O HOSPITAL ESTADUAL "LOUSITE FERREIRA DA SILVA" (METROPOLITANO DA VÁRZEA GRANDE/MT), SOB A GESTÃO DA SECRETARIA DE ESTADO DE SAÚDE DE MATO GROSSO" O presente termo aditivo tem como objeto a Prorrogação de prazo de vigência do Contrato nº 096/2020/SES/MT, de acordo com Art. 4-H, da Lei Federal nº 13.979/2020.

VIGÊNCIA: 180 (cento e oitenta) dias, com início em 27/10/2020 e término em 25/04/2021.

DOTAÇÃO ORÇAMENTÁRIA: UO: 21601; Projeto: 2515, Elemento: 33.90.39; Fonte: 112 - 134 -240 - 312.

VALOR DO TERMO ADITIVO: valor de R\$ 5.298.300,00 (cinco milhões duzentos e noventa e oito mil e trezentos reais).

DATA DE ASSINATURA: 26/10/2020.

SECRETARIA DE ESTADO DE SAÚDE
COORDENADORIA DE CONTRATOS - CCTR/SES/MT

EXTRATO DO TERCEIRO TERMO ADITIVO AO CONTRATO Nº 081/2018/SES/MT - INEXIGIBILIDADE Nº 012/2018.

CONTRATANTE: SECRETARIA DE ESTADO DE SAÚDE/SES/MT - Representada pelo Secretário GILBERTO GOMES DE FIGUEIREDO.

CONTRATADA: CLÍNICA DE TRATAMENTO RENAL DO NORTE DE MATO GROSSO LTDA (CTR SINOP).

Representada por: LUIZ PHILIPPE BASTER DE FIGUEIREDO.

OBJETO: "CONTRATAÇÃO DE ENTIDADES PRIVADAS COM FINS LUCRATIVOS, PRESTADORAS DE SERVIÇOS DE TERAPIA RENAL SUBSTITUTIVA-TRS (UNIDADE AMBULATORIAL) DE ALTA COMPLEXIDADE, HABILITADAS JUNTO AO MINISTÉRIO DA SAÚDE" O presente termo aditivo tem como objeto a Prorrogação de Prazo ao contrato nº. 081/2018/SES/MT, pelo período de 12 (doze) meses, com início em 24/09/2020 e término em 23/09/2021, em conformidade com o Art. 57, inciso II, da Lei nº. 8.666/93.

DOTAÇÃO ORÇAMENTÁRIA: UO: 21601; Projeto: 2728, Elemento: 33.90.39; Fonte: 112.

VALOR DO TERMO ADITIVO: valor de R\$ 11.880.799,80 (Onze milhões oitocentos e oitenta mil setecentos e noventa e nove reais e oitenta centavos).

DATA DE ASSINATURA: 22/09/2020.

RESULTADO FINAL DE LICITAÇÃO
PREGÃO ELETRÔNICO Nº 016/2020/SES-MT
PROCESSO Nº 336254/2019/SES-MT

A SECRETARIA DE ESTADO DE SAÚDE DE MATO GROSSO, através de sua Pregoeira, nomeada pela Portaria n. 310/2020/GBSES publicada em 08/09/2020, torna público o resultado da licitação em epígrafe, cuja sessão ocorreu com início no dia 28/05/2020, sendo o OBJETO a "CONTRATAÇÃO DE EMPRESA ESPECIALIZADA NA PRESTAÇÃO DE SERVIÇO DE COLETA, TRANSPORTE, ARMAZENAMENTO, TRANSBORDO, TRATAMENTO, ATÉ A ADEQUADA DESTINAÇÃO E DISPOSIÇÃO FINAL DOS RESÍDUOS DOS GRUPOS "A"(INFECTANTE), "B"(QUÍMICO) E "E" (PÉRFUROCORTANTES E ESCARIFICANTES) EM CONFORMIDADE COM O DISPOSTO NA RESOLUÇÃO RDC ANVISA Nº 222, DE 25 DE SETEMBRO DE 2018 E DEMAIS NORMAS TÉCNICAS APLICÁVEIS), PARA ATENDER AS NECESSIDADES DAS UNIDADES LIGADAS À SECRETARIA DE ESTADO DE SAÚDE DE MATO GROSSO", nos seguintes termos:

EMPRESA VENCEDORA: WM SERVIÇOS AMBIENTAIS LTDA. CNPJ: 10.532.271/0001-41					
LOTE 1 - Serviços para atender ao - Serviços para atender ao Hospital Regional de Alta Floresta.					
ITEM	QTDE	UNID.	MARCA	VALOR UNITÁRIO R\$	VALOR TOTAL R\$
01	66.660	KG	SEM MARCA	R\$ 2,80	R\$ 186.648,00
02	720	KG	SEM MARCA	R\$ 2,80	R\$ 2.016,00
TOTAL					R\$ 188.664,00

EMPRESA VENCEDORA: WM SERVIÇOS AMBIENTAIS LTDA.
CNPJ: 10.532.271/0001-41

LOTE 2 - Serviços para ao Hospital Regional de Colíder.

ITEM	QTDE	UNID.	MARCA	VALOR UNITÁRIO R\$	VALOR TOTAL R\$
01	51.192	KG	SEM MARCA	R\$ 2,89	R\$ 147.944,88
02	1.200	KG	SEM MARCA	R\$ 2,89	R\$ 3.468,00
TOTAL					R\$ 151.412,00

EMPRESA VENCEDORA: WM SERVIÇOS AMBIENTAIS LTDA.
CNPJ: 10.532.271/0001-41

LOTE 3 - Serviços para atender ao Hospital Regional de Sorriso.

ITEM	QTDE	UNID.	MARCA	VALOR UNITÁRIO R\$	VALOR TOTAL R\$
01	34.908	KG	SEM MARCA	R\$ 2,64	R\$ 92.157,12
02	96	KG	SEM MARCA	R\$ 2,64	R\$ 253,44
TOTAL					R\$ 92.410,56

EMPRESA VENCEDORA: WM SERVIÇOS AMBIENTAIS LTDA.
CNPJ: 10.532.271/0001-41

LOTE 4 - Serviços para atender ao Hospital Regional de Sinop.

ITEM	QTDE	UNID.	MARCA	VALOR UNITÁRIO R\$	VALOR TOTAL R\$
01	64.800	KG	SEM MARCA	R\$ 2,58	R\$ 167.184,00
02	504	KG	SEM MARCA	R\$ 2,58	R\$1.300,32
TOTAL					R\$ 168.484,32

EMPRESA VENCEDORA: MAXIMA AMBIENTAL SERVIÇOS E PARTICIPAÇÕES LTDA.
CNPJ: 07.657.198/0001-20

LOTE 5 - Serviços para atender ao Hospital Regional de Rondonópolis.

ITEM	QTDE	UNID.	MARCA	VALOR UNITÁRIO R\$	VALOR TOTAL R\$
01	126.900	KG	SEM MARCA	R\$ 3,13	R\$ 397.197,00
02	3.840,00	KG	SEM MARCA	R\$ 3,13	R\$ 12.019,20
TOTAL					R\$ 409.216,20

EMPRESA VENCEDORA: MAXIMA AMBIENTAL SERVIÇOS E PARTICIPAÇÕES LTDA.
CNPJ: 07.657.198/0001-20

LOTE 6 - Serviços para atender ao Hospital Estadual Santa Casa.

ITEM	QTDE	UNID.	MARCA	VALOR UNITÁRIO R\$	VALOR TOTAL R\$
01	181.800	KG	SEM MARCA	R\$ 2,09	R\$ 379.962,00
02	4.944	KG	SEM MARCA	R\$ 2,09	R\$ 10.332,96
TOTAL					R\$ 390.294,96

EMPRESA VENCEDORA: WM SERVIÇOS AMBIENTAIS LTDA.
CNPJ: 10.532.271/0001-41

LOTE 7 - Serviços para atender ao Hospital Estadual de Cáceres e Laboratório de Fronteira .

ITEM	QTDE	UNID.	MARCA	VALOR UNITÁRIO R\$	VALOR TOTAL R\$
01	71.452	KG	SEM MARCA	R\$ 2,00	R\$ 142.904,00
02	6.384	KG	SEM MARCA	R\$ 2,00	R\$ 12.768,00
TOTAL					R\$ 155.672,00

EMPRESA VENCEDORA: MAXIMA AMBIENTAL SERVIÇOS E PARTICIPAÇÕES LTDA.
CNPJ: 07.657.198/0001-20

LOTE 8 - Serviços para atender ao Hospital Metropolitano de Várzea Grande .

ITEM	QTDE	UNID.	MARCA	VALOR UNITÁRIO R\$	VALOR TOTAL R\$
01	200.700	KG	SEM MARCA	R\$ 1,75	R\$ 351.225,00
02	5.832	KG	SEM MARCA	R\$ 1,75	R\$ 10.206,00
TOTAL					R\$ 369.692,28

EMPRESA VENCEDORA: MAXIMA AMBIENTAL SERVIÇOS E PARTICIPAÇÕES LTDA.
CNPJ: 07.657.198/0001-20

LOTE 9 - Serviços para atender ao CEOPE, CRIDAC, MT HEMOCENTRO, CERMAC, CIAPS, LAR DOCE LAR, CAPSI e UNIDADE III, SAF, SAMU, LACEN e SUPERINTENDÊNCIA DE VIGILÂNCIA EM SAÚDE.

ITEM	QTDE	UNID.	MARCA	VALOR UNITÁRIO R\$	VALOR TOTAL R\$
01	111.090	KG	SEM MARCA	R\$ 2,88	R\$ 319.939,20
02	30.387	KG	SEM MARCA	R\$ 2,88	R\$ 87.514,56
TOTAL					R\$ 407.453,76

Cuiabá-MT, 23 de novembro de 2020.

KELLY FERNANDA GONÇALVES
Pregoeira Oficial da SES

**TERMO DE HOMOLOGAÇÃO
PREGÃO ELETRÔNICO Nº 16/2020**

O SECRETÁRIO DE ESTADO DE SAÚDE DE MATO GROSSO, no uso de suas atribuições, **HOMOLOGA** o resultado do procedimento licitatório Pregão Eletrônico n. **016/2020**, processo n. **336254/2020**, cujo objeto é "Contratação de empresa especializada na prestação de serviço de coleta, transporte, armazenamento, transbordo, tratamento, até a adequada destinação e disposição final dos resíduos dos grupos "A"(infecante), "B"(químico) e "E"(pérfurocortantes e escarificantes) em conformidade com o disposto na Resolução RDC ANVISA nº 222, de 25 de setembro de 2018 e demais normas técnicas aplicáveis), para atender as necessidades das Unidades ligadas à Secretaria de Estado de Saúde de Mato Grosso".

Cuiabá-MT, 23 de novembro de 2020.

GILBERTO GOMES DE FIGUEIREDO
Secretário de Estado de Saúde

**1º TERMO DE RETIFICAÇÃO DO AVISO DE LICITAÇÃO
PREGÃO ELETRÔNICO N. 061/2020
Processo n. 137020/2020**

A SECRETARIA DE ESTADO DE SAÚDE DE MATO GROSSO, nesse ato representado pelo Pregoeira Oficial, nomeada pela Portaria Conjunta n. 005/2020/SEPLAG/SES/MT publicada em 31/01/2020, vem RETIFICAR o NÚMERO DO PROCESSO, constante no aviso de licitação em epígrafe publicada no Diário Oficial do Estado nº. 27.878 na página 50 em 16/11/2020. Nos seguintes termos:

Onde se Lê: Processo n. 263197/2020 - **Leia se:** Processo n. 137020/2020.

Cuiabá-MT, 26 de novembro de 2020.

CAMILA FERNANDA ANTUNES
Pregoeira Oficial - SEPLAG/SES/MT
Original assinado nos autos

EXTRATO DE PORTARIA Nº 440/2020/GBSES. O SECRETÁRIO DE ESTADO DE SAÚDE, no uso das atribuições que lhe são conferidas pelos artigos 69 e 75, §1º, da Lei Complementar nº 207/2004; **CONSIDERANDO** o teor do processo administrativo disciplinar instaurado pela Portaria nº 052/2019/GBSES, publicado seu Extrato no D.O.E. de 19/03/2019, em especial ao relatório da comissão processante às fls.730 a 746 e Parecer de Corregedoria n.º 58/2020 às folhas 752 a 754 dos autos nº 125429/2019, em atendimento ao princípio do contraditório e da ampla defesa, com fulcro no inciso LV, do art. 5º, da Constituição Federal; **RESOLVE: Art. 1º** Homologar o Relatório do Processo Administrativo Disciplinar nº 008/2019, acostado às folhas 730/746; **Art. 2º ABSOLVER** os servidores **H. M. da C., E. V. e R.C. de O.J.** de todas as acusações atribuídas na portaria inaugural; **Art. 3º** Proceda-se a ciência dos servidores e seus patronos desta decisão; **Art. 4º** Esta Portaria entra em vigor na data de sua publicação. Registre-se, publique-se e CUMPRA-SE. Cuiabá, 17 de novembro de 2020. **GILBERTO GOMES DE FIGUEIREDO**, Secretário de Estado de Saúde.

ADMINISTRAÇÃO INDIRETA**UNEMAT****UNIVERSIDADE DO ESTADO DE MATO GROSSO**

GOVERNO DO ESTADO DE MATO GROSSO
SECRETARIA DE ESTADO DE CIÊNCIA, TECNOLOGIA E INOVAÇÃO
UNIVERSIDADE DO ESTADO DE MATO GROSSO
CARLOS ALBERTO REYES MALDONADO

EDITAL DE CIÊNCIA DE ELIMINAÇÃO DE DOCUMENTOS Nº 01/2020

ÓRGÃO/ENTIDADE:

Universidade do Estado de Mato Grosso - UNEMAT

O Presidente da Comissão Permanente de Avaliação de Documentos e Gestão da Informação, designado pela Portaria nº 1032, de 07/08/2020, publicada no Diário Oficial de 21/08/2020, de acordo com a Listagem de Eliminação de Documentos nº 01/20, autorizada pela Superintendente do Arquivo Público do Estado de Mato Grosso - Órgão Central do SIARQ/MT, faz saber a quem possa interessar que a partir do 30º dia subsequente a data de publicação deste Edital no Diário Oficial do Estado, se não houver oposição, a RECI-MAT- Reciclagem Mato Grosso eliminará 706 caixas/98,84 metros lineares dos documentos relativos aos conjuntos documentais relacionados abaixo, da Universidade do Estado de Mato Grosso.

CÓDIGO REFERENTE À CLASSIFICAÇÃO	ASSUNTO (DESCRITOR DO CÓDIGO)	DATAS LIMITES		UNIDADE DE ARQUIVAMENTO		OBSERVAÇÕES E/OU JUSTIFICATIVAS
		ANO INICIAL	ANO FINAL	QUANTIFICAÇÃO	ESPECIFICAÇÃO	
021.1	CANDIDATOS A CARGO E EMPREGO PÚBLICOS: CURRICULUM VITAE E FICHAS DE INSCRIÇÃO	1996	2009	18	Cx Box	Cumpriu Temporalidade
023.13	LOTAÇÃO. REMOÇÃO. TRANSFERÊNCIA. PERMUTA. REGIME DE TRABALHO	2008	2009	03	Cx Box	Cumpriu Temporalidade
024.113	Holerite	1998	1999	01	Cx Box	Cumpriu Temporalidade
029.21	MISSÕES FORA DA SEDE. VIAGENS A SERVIÇO. NO PAÍS - (ajuda de custo, diárias, passagens, Devolução, prestação de contas, relatórios de viagens)	1998	2009	12	Cx Box	Os documentos dos anos de 2001 a 2005 não serão eliminados pois as contas não estão aprovadas. Os documentos dos outros anos mencionados cumpriram a temporalidade
033.11	MATERIAL PERMANENTE. COMPRA	1998	1998	01	Cx Box	Cumpriu Temporalidade
029.21	MISSÕES FORA DA SEDE. VIAGENS A SERVIÇO. NO PAÍS - (ajuda de custo, diárias, passagens, Devolução, prestação de contas, relatórios de viagens)	1998	2009	12	Cx Box	Os documentos dos anos de 2001 a 2005 não serão eliminados pois as contas não estão aprovadas. Os documentos dos outros anos mencionados cumpriram a temporalidade
033.11	MATERIAL PERMANENTE. COMPRA	1998	1998	01	Cx Box	Cumpriu Temporalidade
033.21	MATERIAL DE CONSUMO. COMPRA	1998	2009	38	Cx Box	Os documentos dos anos de 2001 a 2005 não serão eliminados pois as contas não estão aprovadas. Os documentos dos outros anos mencionados cumpriram a temporalidade
036.1	INSTALAÇÃO E MANUTENÇÃO. REQUISICÃO E CONTRATAÇÃO DE SERVIÇOS	1999	2000	03	Cx Box	Cumpriu Temporalidade
042.91	CONTROLE DE USO DE VEÍCULOS	2002	2013	05	Cx Box	Cumpriu Temporalidade
051.11	QUADRO DE DETALHAMENTO DE DESPESA (QDD)	2006	2008	01	Cx Box	Cumpriu Temporalidade

051.231	LIBERAÇÃO DE ORÇAMENTO	2008	2008	01	Cx Box	Cumpriu Temporalidade
052.222	PAGAMENTO DE FATURA / NOTA FISCAL	2006	2007	03	Cx Box	Cumpriu Temporalidade
063.2	Protocolo: Recepção, Distribuição, Tramitação e Expedição de Documentos.	1996	2014	04	Cx Box	Cumpriu Temporalidade
512.61	Provas, Trabalhos	1980	2015	17	Cx Box	Cumpriu Temporalidade
512.62	TCC -TRABALHO DE CONCLUSÃO DE CURSO	1998	2017	373	Cx Box	Versão Digital consta no Site Institucional.
514.42	Inscrições. Controle de Aplicação de Provas. Correção de Provas.	2013	2013	01	Cx Box	Cumpriu Temporalidade
514.61	Provas. Exames. Trabalhos	1994	2015	02	Cx Box	Cumpriu Temporalidade
514.62	TCC -TRABALHO DE CONCLUSÃO DE CURSO	2001	2008	37	Cx Box	Versão Digital Consta no Site Institucional
533	PROJETOS DE EXTENSÃO	2004	2015	04	Cx Box	Relatórios não Aprovados que Cumpriram Temporalidade
538.2	Inscrição e Seleção de Bolsistas	1997	2013	06	Cx Box	Cumpriu Temporalidade
538.4	Avaliação. Resultados	2004	2013	05	Cx Box	Relatórios Parciais que cumpriram a temporalidade
992	Comunicados e Informes	1992	2016	126	Cx Box	Cumpriu Temporalidade
996	Pedidos, Oferecimentos e Informações Diversas.	1992	2016	45	Cx Box	Cumpriu Temporalidade
DATAS LIMITES GERAIS: 1980 a 2017				Quantidade Total: 706 Caixas		
				MENSURAÇÃO EM METROS LINEARES: 98,84 metros		

Os interessados, no prazo citado, poderão requerer às suas expensas, o desentranhamento de documentos ou cópias de peças do processo, mediante petição, desde que tenha respectiva qualificação e demonstração de legitimidade do pedido, dirigida à Comissão Permanente de Avaliação de Documentos e Gestão da Informação da Universidade do Estado de Mato Grosso- UNEMAT.

LOCAL/DATA: Cáceres, 26/11/2020.

ORIGINAL ASSINADO
Murilo Martins Bragato
PRESIDENTE DA COMISSÃO PERMANENTE
DE AVALIAÇÃO DE DOCUMENTOS
Portaria 1032/2020-UNEMAT

**EXTRATO DO TERMO ADITIVO Nº 001 AO CONTRATO Nº 103/2019-
UNEMAT**

**PARTES: UNIVERSIDADE DO ESTADO DE MATO GROSSO /
BERNARD SISTEMAS LTDA EPP**

DO OBJETO: O presente termo aditivo tem por objetivo a prorrogação da vigência do contrato por mais 12 meses, contados do dia 25/10/2020 ao dia 25/10/2021.

DA ASSINATURA: 19/11/2020.

DO VALOR: Fica alterado o valor original do contrato de R\$ 11.350,62 (Onze Mil trezentos e cinquenta reais e sessenta e dois centavos) para R\$ 11.846,52 (Onze Mil oitocentos e quarenta e seis reais e cinquenta e dois centavos).

ASSINAM: Prof. Dr Rodrigo Bruno Zanin e Sr. Paul Leon Stark Bernard

AGER

AGÊNCIA ESTADUAL DE REGULAÇÃO

**EDITAL DE INTIMAÇÃO/NOTIFICAÇÃO PRESIDÊNCIA REGULADORA
DA AGÊNCIA ESTADUAL DE REGULAÇÃO DOS SERVIÇOS PÚBLICOS
DELEGADOS - AGER PROCESSO ADMINISTRATIVO 630100/2018**

**A PRESIDÊNCIA REGULADORA DA AGÊNCIA ESTADUAL DE
REGULAÇÃO DOS SERVIÇOS PÚBLICOS DELEGADOS - AGER,**
para fins previstos na Lei nº 149/2003, na Lei Complementar 432/2011 e considerando a autuada **VIAÇÃO SÃO LUIZ LTDA**, encontra-se em lugar incerto e não sabido, é o presente para **NOTIFICÁ-LA** quanto a decisão da Diretoria Executiva na 483ª Reunião de Diretoria Executiva da AGER/MT realizada em 10 de novembro de 2020.

Luis Alberto Nespolo
Presidente Regulador

IPEM-MT

INSTITUTO DE PESOS E MEDIDAS DE MATO GROSSO

3º TERMO ADITIVO AO CONTRATO DE N.º 017/2017/IPEM-MT

CONTRATANTE: INSTITUTO DE PESOS E MEDIDAS DE MATO GROSSO - IPEM/MT

CONTRATADA: RENATO CÉSAR DE QUEIROZ FILHO - ME

OBJETO: O objeto do presente termo contratual consiste em prorrogar o prazo de vigência do contrato nº 017/2017, por mais 12 (doze) meses, a contar do dia **22.12.2020 a 21.12.2021**.

FUNDAMENTAÇÃO LEGAL: artigo 57, II e artigo 65, §1º da Lei nº 8.666/93.

DA RATIFICAÇÃO: Ficam ratificadas as demais cláusulas.

DATA DE ASSINATURA DO 3º TERMO ADITIVO DO CONTRATO: 25 de Novembro de 2020.

ASSINAM: BENTO FRANCISCO GOMES BEZERRA. Presidente do Instituto de Pesos e Medidas de Mato Grosso- IPEM-MT. RENATO CÉSAR DE QUEIROZ FILHO. Renato César de Queiroz Filho - ME

MINUTA DE PORTARIA N. 10/2020/IPEM/MT

Institui Comissão para o Inventário e Avaliação Inicial dos bens patrimoniais móveis do Instituto de Pesos e Medidas de Mato Grosso IPEM/MT.

O Presidente, no uso das atribuições legais e;

Considerando a Lei nº 8.666 de 21 de junho de 1993, que estabelece normas gerais sobre licitações e contratos administrativos pertinentes a obras, serviços, inclusive de publicidade, compras, alienações e locações no âmbito dos Poderes da União, dos Estados, do Distrito Federal e dos Municípios;

Considerando a Lei Estadual nº 11.109, de 20 de abril de 2020, que dispõe sobre a gestão patrimonial da Administração Pública do Estado de Mato Grosso;

Considerando o Decreto Estadual nº 194, de 15 de julho de 2015, que normatiza a gestão dos bens patrimoniais móveis do Poder Executivo do Estado de Mato Grosso;

Considerando a Instrução Normativa nº 03, de 18 de agosto de 2015, e a Instrução Normativa nº. 05, de 25 de julho de 2017, que orienta os Órgãos e Entidades sobre os procedimentos a serem adotados na realização do Inventário Anual e regularização dos bens móveis e imóveis pertencentes ao Poder Executivo do Estado de Mato Grosso;

RESOLVE:

Art. 1º Instituir Comissão para realizar o levantamento patrimonial e avaliação inicial dos bens patrimoniais móveis, imóveis e de consumo sobre a carga patrimonial do Instituto de Peso e Medidas de Mato Grosso IPEM/MT.

Art. 2º Designar para compor a Comissão em epígrafe os servidores abaixo identificados:

Presidente:

Adirze Sebastiana Alves Ribeiro - Analista Fiscal Metrológico - Matrícula 32337

Membros:

I - Michelle Maria De Pinto Grunwald Spinelli - Agente Fiscal Metrológico - Matrícula- 91279

II - Mariem Moraes Da Silva Costa - Técnico Fiscal Metrológico - Matrícula -28280

III - Eli Facundo De Matos- Matrícula Técnico Fiscal Metrológico - 58443

Art. 3º São competências da Comissão:

I - Elaborar calendário de Inventário Anual, definindo o cronograma para sua execução e divulgar as unidades administrativas;

II - Coordenar os trabalhos de realização do levantamento físico dos bens patrimoniais no Órgão ou Entidade;

III - Realizar o levantamento físico dos bens patrimoniais nas unidades em que não foram instituídas subcomissões;

IV - Verificar a integridade e a fixação do registro patrimonial de cada bem e em caso de avaria ou descolamento da plaqueta do modelo atualmente adotado, identificá-los com numeração provisória para posterior regularização;

V - Identificar na Planilha de Levantamento Físico estado de conservação dos bens levantados, descrevendo suas características e informando os suscetíveis de desfazimento para ciência do Setor de Patrimônio;

VI - Assinar as Planilhas de Levantamento Físico de Bens Móveis, juntamente com o responsável pela unidade.

VII - Orientar as subcomissões quanto aos procedimentos necessários à realização do levantamento físico dos bens patrimoniais;

VIII - Receber as Planilhas de Levantamento Físico com as informações atualizadas, encaminhadas pelas subcomissões;

IX - Consolidar as informações encaminhadas pelas subcomissões;

X - Atualizar as informações sobre os bens encontrados nas unidades, no Sistema Integrado de Gestão Patrimonial - SIGPAT;

XI - Analisar as divergências constantes nas Planilhas de Levantamento Físico de Bens Móveis, caso haja, e regularizaram informações, realizando, se necessário, transferências, baixas, incorporações, modificações de números de RP, dentre outros;

XII - Solicitar aos responsáveis pelos setoriais de patrimônio documentos comprobatórios de transferências ou baixas de bens;

XIII - Realizar diligências, sempre que julgar necessário, visando à confirmação de informações recebidas das subcomissões;

XIV - Realizar em conjunto com o Setor de Patrimônio a avaliação inicial dos bens móveis;

XV - Solicitar ao setor de patrimônio e demais unidades administrativas, se necessário, as informações sobre os imóveis que estejam sob a responsabilidade do órgão ou entidade, sejam eles próprios, locados, ou utilizados por cessão ou instrumento jurídico, inclusive a informação sobre a existência de instrumento jurídico que autorize a utilização do imóvel, tais como Termo de Cessão, Permissão, Comodato e afins

XVI - Realizar a consolidação das informações encaminhadas pelas unidades administrativas/setorial de patrimônio;

XVII - Realizar diligências, sempre que julgar necessário, visando à confirmação de informações;

XVIII - Solicitar ao responsável pela unidade livre acesso a qualquer espaço físico para efetuar o levantamento do imóvel e, quando necessário, auxílio, informações e documentos para melhor identificação do imóvel a ser levantado;

XIX - Realizar levantamento físico "in loco" e o Registro Fotográfico de cada imóvel inventariado

XX- Elaborar Relatório de Inventário Final e encaminhá-lo ao Setor de Patrimônio do Órgão ou Entidade.

Parágrafo Único. Sempre que necessário a Comissão de Inventário poderá solicitar auxílio ao Setor de Patrimônio.

Art. 4º Esta portaria entra em vigor na data de sua publicação, revogando-se as disposições em contrário.

REGISTRADA. PUBLICADA. CUMpra-SE.

BENTO FRANCISCO GOMES BEZERRA

Presidente do IPEM-MT

MT SAÚDE

INSTITUTO MATO GROSSO SAÚDE

EXTRATO DO 2º TERMO ADITIVO AO CONTRATO DE CREDENCIAMENTO Nº 0041/2018/MTS

DA ESPÉCIE: Termo Aditivo ao Contrato nº 0041/2018/MTS que entre si celebram o ESTADO DE MATO GROSSO por intermédio do INSTITUTO DE ASSISTÊNCIA À SAÚDE DOS SERVIDORES DO ESTADO - MATO GROSSO SAÚDE e a empresa MAO-RADY DIAGNÓSTICO MATERNO INFANTIL EIRELI.

DO OBJETO: O presente Termo Aditivo tem por objetivo a inclusão de procedimentos no rol de serviços do credenciado.

DA RATIFICAÇÃO: Ficam mantidas e ratificadas as demais cláusulas e disposições do Contrato originário que não tenham sido modificados pelo presente Termo Aditivo.

ASSINAM: MISMA THALITA DOS ANJOS COUTINHO/Presidente do Instituto de Assistência à Saúde dos Servidores do Estado - Mato Grosso Saúde/Contratante/ HELOISA ALICEU LYSSEA / MAMO-RADY DIAGNÓSTICO MATERNO INFANTIL EIRELI/Contratada.

EXTRATO DO 4º TERMO ADITIVO AO CONTRATO DE CREDENCIAMENTO Nº 16111/2018/MTS

DA ESPÉCIE: Termo Aditivo ao Contrato nº 16111/2018/MTS que entre si celebram o ESTADO DE MATO GROSSO por intermédio do INSTITUTO DE ASSISTÊNCIA À SAÚDE DOS SERVIDORES DO ESTADO - MATO GROSSO SAÚDE e a empresa NUTRI CARE PRODUTOS PARA SAÚDE LTDA.

DO OBJETO: O presente Termo Aditivo tem por objetivo a inclusão de procedimentos no rol de serviços do credenciado.

DA RATIFICAÇÃO: Ficam mantidas e ratificadas as demais cláusulas e disposições do Contrato originário que não tenham sido modificados pelo presente Termo Aditivo.

ASSINAM: MISMA THALITA DOS ANJOS COUTINHO/Presidente do Instituto de Assistência à Saúde dos Servidores do Estado - Mato Grosso Saúde/Contratante/ GLAUCIA LAINE GOMESPEREIRA MACEDO/ NUTRI CARE PRODUTOS PARA SAÚDE LTDA/Contratada.

DETRAN/MT

DEPARTAMENTO ESTADUAL DE TRÂNSITO

PORTARIA Nº 667/2020/GP/DETRAN-MT

O PRESIDENTE DO DEPARTAMENTO DE TRÂNSITO DO ESTADO DE MATO GROSSO - DETRAN-MT, no uso de suas atribuições legais, e nos termos da Lei Estadual nº 6.076 de 08/10/92 e da Portaria nº 179/2007 do Departamento Estadual de Trânsito - DETRAN/MT;

Considerando o que consta no processo nº 428333/2020; Resolve:

Art. 1º Credenciar a Despachante Sr^a **Leticia Marques de Souza Nino**, inscrita no CPF 780.007.421-87, titular da empresa **NINO & QUADROS LTDA - DESPACHANTE BRASIL**, inscrita no CNPJ sob o nº 39.527.336/0001-42, situada a Rua Antônio Hortolani, 186, Centro - **Tangará da Serra/MT**;

Art. 2º O campo de atuação da Despachante será a jurisdição do município de Tangará da Serra/MT e os processos deverão ser protocolados junto à CIRETRAN daquele município;

Art. 3º A vistoria in loco deverá ser realizada/aprovada logo após a regularização das atividades, que encontram-se suspensas devido à pandemia de COVID-19, sob pena de descredenciamento.

Art. 4º Esta Portaria entrará em vigor na data de sua publicação.

Registre-se. Publique-se. Cumpra-se.

Cuiabá-MT, 26 de novembro de 2020.

GUSTAVO REIS LOBO DE VASCONCELOS

Presidente do DETRAN-MT

Original Assinado*

PORTARIA Nº 668/2020/GP/DETRAN/MT

O PRESIDENTE DO DEPARTAMENTO ESTADUAL DE TRÂNSITO DE MATO GROSSO - DETRAN/MT, no uso das atribuições que lhe são conferidas e nos termos do art. 67 da Lei Federal nº 8.666/1993, RESOLVE:

Art. 1º Designar os servidores para acompanhar, fiscalizar e gerir a(s) seguinte(s) Ordem(ns) de Fornecimento:

Nº da Ordem de Fornecimento: 25/2020 - VTPRINT OUTDOOR E GRAFICA LTDA - ME

Objeto: Contratação de empresa para fornecimento certificados impressos, visando atender as necessidades da gerencia de escola pública de transito.

Fiscal Titular: Juliana Silva do Carmo - Matrícula nº 106956

Fiscal Substituto: Elbes Evangelista da Silva - Matrícula nº 78950

Gestor Titular: Martinha Helena Melgar Cruz- Matrícula nº 257449

Gestor Substituto: Elbes Evangelista da Silva - Matrícula nº 78950

Art. 2º As atribuições dos Fiscais/Gestores estão previstas na PORTARIA Nº 437/2018/GP/DETRAN/MT, publicada no Diário Oficial do Estado de Mato Grosso em 03 de julho de 2018, e já são exigíveis desde a assinatura da Ordem de Serviço.

Publique-se. Registra-se. Cumpra-se.

Cuiabá/MT, 26 de novembro de 2020.

GUSTAVO REIS LOBO DE VASCONCELOS

Presidente do DETRAN/MT

Original Assinado*

PORTARIA Nº 669/2020/GP/DETRAN/MT

O PRESIDENTE DO DEPARTAMENTO ESTADUAL DE TRÂNSITO DE MATO GROSSO - DETRAN/MT, no uso das atribuições que lhe são conferidas e nos termos do Artigo 67 da Lei nº 8.666/1993, RESOLVE:

Art. 1º Designar para fiscalização do seguinte Contrato os respectivos servidores:

Contrato de Gestão n. 001/2020 - EMPRESA MATO-GROSSENSE DE TECNOLOGIA DA INFORMAÇÃO - MTI

Processo: 267595/2020 **Valor:** R\$1.557.289,80 (Um milhão quinhentos e cinquenta e sete duzentos e oitenta e nove reais e oitenta centavos).

I. Fiscal do Contrato: Augusto Sergio de Sousa Cordeiro - Matrícula Nº 225347

II. Fiscal Substituto do Contrato: Carine da Silva Bezerra - Matrícula Nº 290645

Art. 2º Ficam alteradas as designações do referido Contrato constantes em disposições anteriores, passando a vigorar o exposto no art. 1º desta Portaria.

Publique-se. Registre-se. Cumpra-se.

Cuiabá/MT, 26 de novembro de 2020.

GUSTAVO REIS LOBO DE VASCONCELOS

Presidente do DETRAN/MT

Original Assinado*

PORTARIA Nº 670/2020/GP/DETRAN/MT

O PRESIDENTE DO DEPARTAMENTO ESTADUAL DE TRÂNSITO DO ESTADO DE MATO GROSSO, no uso de suas atribuições legais e nos termos do artigo 75, §1º da Lei Complementar nº 207, de 29 de dezembro de 2004, e artigo 4º da Lei 7.692, de 1º de julho de 2002; **RESOLVE:**

Art. 1º Prorrogar por mais 60 (sessenta) dias o prazo para conclusão dos trabalhos da Comissão de Processo Administrativo Disciplinar constituída pela **Portaria nº 435/2019/GP/DETRAN**, publicada no Diário Oficial do Estado de Mato Grosso em 28 de junho de 2019;

Art. 2º Esta Portaria entra em vigor a partir de 14/11/2020.

Registre-se, publique-se e CUMPRA-SE.

Cuiabá-MT, 26 de novembro de 2020.

GUSTAVO REIS LOBO DE VASCONCELOS

Presidente do DETRAN-MT

Original Assinado*

EMPAER**EMPRESA MATOGROSSENSE DE PESQUISA, ASSISTENCIA E EXTENSÃO RURAL S/A**

AVISO DE ABERTURA DE LICITAÇÃO
PREGÃO ELETRÔNICO Nº 009/2020/EMPAER/MT
PROCESSO Nº 352381 /2020

A Pregoeira Oficial da EMPAER-MT, nomeada através da Portaria nº 056/2020/EMPAER-MT, publicada no D.O.E nº 27.837, em 16/09/2020, **TORNA PÚBLICA** a abertura do Pregão Eletrônico **009/2020/EMPAER/MT**.

OBJETO:

Constitui o objeto desta licitação, a Aquisição de material de processamento de dados (toner e cartuchos), conforme modelos e quantidades especificadas contidas neste edital e em seus anexos.

LANÇAMENTO E ENVIO DA(S) PROPOSTA(S) E DOS DOCUMENTOS DE HABILITAÇÃO NO SIAG: entre os dias **30/11/2020 a 13/12/2020**, período integral. No dia **14/12/2020**, data de abertura da sessão, o horário máximo de aceitação será às **08h00min - horário local (Cuiabá/MT)**.

ABERTURA DAS PROPOSTAS E INÍCIO DA SESSÃO: Dia **14/12/2020 às 08h30min. - horário local (Cuiabá/MT)**, através do endereço: <http://aquisicoes.gestao.mt.gov.br>

DISPONIBILIZAÇÃO DO EDITAL: O Edital está disponível na internet no Portal de Aquisições Governamentais. Link de acesso: <http://aquisicoes.gestao.mt.gov.br>

TODAS AS PUBLICAÇÕES REFERENTES A ESTE PREGÃO SERÃO DIVULGADAS NO DIÁRIO OFICIAL DO ESTADO DE MATO GROSSO
Link de acesso: <https://www.iomat.mt.gov.br/>

DÚVIDAS/ ESCLARECIMENTOS/IMPUGNAÇÕES: licitacao@empaer.mt.gov.br

TELEFONE PARA CONTATO: (65) 3613- 1700/1706

Cuiabá, 26 de novembro de 2020.

Edite Valadares da Silva

Pregoeira Oficial da EMPAER/MT

(original assinado)

MT PAR**MT PARTICIPAÇÕES E PROJETOS S.A.****EXTRATO DO CONTRATO Nº 016/2019/MT PAR**

CONTRATANTE: MT PARTICIPAÇÕES E PROJETOS S.A. MT PAR

CONTRATADA: ATIVA LOCAÇÃO LTDA

OBJETO: contratação de empresa especializada em locação, instalação e manutenção de container.

DA FUNDAMENTAÇÃO LEGAL: LEI 13.303/2016 Art.31

VALOR TOTAL: R\$29.400,00 (vinte e nove mil e quatrocentos reais)

VIGENCIA: 12 (doze) meses

DOTAÇÃO ORÇAMENTÁRIA: Unidade Orçamentária: 04501; Fonte: 100; Projeto/Atividade: 2007 Elemento de Despesa: 33.90.39

DATA: 25.11.2020

FISCAL DO CONTRATO: THAIS CAROLINA ALMEIDA ALVES

FISCAL SUBSTITUTO: FRANCISCO BARBOSA AQUINO FILHO

ASSINAM: Wener Klesley dos Santos - Diretor Presidente da MT PAR, Thiago Simoni Rodrigues - Responsável Legal da Empresa Contratada.

WENER SANTOS

Diretor-Presidente MT Participações e Projetos S.A. MT PAR

(ORIGINAL ASSINADA)

MTPREV**MATO GROSSO PREVIDÊNCIA****MATO GROSSO PREVIDENCIA - MTPREV
PORTARIA Nº. 153/2020**

O DIRETOR PRESIDENTE DO MATO GROSSO PREVIDÊNCIA, usando das atribuições que lhes são conferidas por Lei, resolve:

I - Deferir Averbação de Tempo de Serviço/Contribuição:

01) Processo nº. 105325/2020 - EVANDRO MARCOS DA COSTA CARGNELUTTI - Secretaria de Estado de Educação - SEDUC. Homologo o Parecer nº 6078/MTPREV/2020 de acordo com a Certidão Original de Tempo de Contribuição expedida pelo INSS em 20/02/2020 sob o Protocolo nº. 24001030.1.00143/20-1; NIT: 1217360053-4, e defiro o pedido do servidor ocupante do cargo de Professor da Educação Básica, matrícula n.º 87604, nos seguintes termos:

Averbem-se: 08 anos, 06 meses e 25 dias de contribuição para o Regime Geral de Previdência Social - RGPS, para efeito de aposentadoria, nos termos do artigo 1º, da Lei nº. 5.027, de 17 de junho de 1986, conforme períodos a seguir discriminados.

a) 11 meses e 27 dias, no período de 06/01/1984 a 02/01/1985, prestado a CARGNELUTTI & CIA LTDA, na função de Auxiliar Escritório;

b) 01 ano, 03 meses e 14 dias, no período de 04/03/1985 a 17/06/1986, prestado a ZAMPROGNA S/A Importação, Comércio e Indústria, na função de Auxiliar Escritório;

c) 09 dias, no período de 30/03 a 08/04/1987, prestado a Indústria de Calçados PIONER LTDA, na função de Auxiliar Escritório;

d) 06 meses e 15 dias, no período de 01/08/1987 a 15/02/1988, prestado a Valério GRANDO, na função de Auxiliar Escritório;

e) 04 meses e 25 dias, no período de 24/05 a 18/10/1988, prestado a Beneficência Camiliana do Sul, na função de Auxiliar Escritório;

f) 01 ano, 07 meses e 11 dias, no período de 01/02/1990 a 11/09/1991, prestado a STEPHAN CIA, na função de Auxiliar Escritório;

g) 02 anos, 03 meses e 19 dias, nos períodos de: 02/01 a 10/07/1992 e 01/08/1993 a 10/05/1995, prestado ao Magazine São Jorge EIRELI, na função de Auxiliar Escritório;

h) 01 ano, 04 meses e 25 dias, no período de 07/04/1997 a 01/09/1998, prestado a ROSCH Administradora de Serviços e Informática LTDA, na função de Digitador.

Obs. 01. Foi descontado o período de 07/02 a 13/02/2000, por não constar a contribuição previdenciária.

Obs. 02. Omitido o período de 14/02 a 31/12/2000, pois está concomitante com o tempo de serviço público estadual.

02) Processo nº. 14814/2020 - LINDINALVA MARIA DOS SANTOS - Secretaria de Estado de Saúde - SES. Homologo o Parecer nº6074/MTPREV/2020 de acordo com a Certidão Original de Tempo de Contribuição expedida pelo INSS em 02/11/2019 sob o Protocolo nº. 10001070.1.00070/19-4; NIT: 1227835134-8, e defiro o pedido da servidora ocupante do cargo de Profissional Técnico Nível Médio Serviço de Saúde do SUS, matrícula n.º 90033, nos seguintes termos:

Averbem-se: 03 anos, 09 meses e 15 dias de contribuição para o Regime Geral de Previdência Social - RGPS, conforme períodos a seguir discriminados, todos para efeito de aposentadoria, nos termos do artigo 1º, da Lei nº 5.027, de 17 de junho de 1986.

a) 01 ano, 04 meses e 28 dias, no período de 01/06/1989 a 28/10/1990, prestado a Pedrosa & Oliveira LTDA.

b) 07 meses e 19 dias, no período de 10/11/1994 a 28/06/1995, prestado ao Instituto de Câncer de Londrina.

c) 07 meses e 02 dias, no período de 29/06/1995 a 31/01/1996, prestado à Irmandade da Santa Casa de Londrina.

d) 08 meses e 24 dias, no período de 01/02/1996 a 24/10/1996, prestado à Associação Evangélica Beneficente de Londrina.

e) 04 meses e 02 dias, no período de 01/04 a 31/05/1997, 01/07 a 31/08/1997, prestado a Santa Casa de Misericórdia de Cambé.

f) 01 mês, no período de 01/06 a 30/06/1997, prestado a Empreendimento Imobiliário Casimiro & Rodrigues LTDA.

03) Processo nº. 57893/2020 - MARIA ROSANE ROCHA DINIZ - Instituto de Defesa Agropecuária do Estado de Mato Grosso - INDEA. Homologo o Parecer nº 6077/MTPREV/2020 de acordo com a Certidão Original de Tempo de Contribuição expedida pelo INSS em 05/02/2020 sob o Protocolo nº. 23001070.1.00034/20-2; NIT: 1689356186-6, e defiro o pedido da servidora ocupante do cargo de Fiscal Estadual de Defesa Agropecuária e Florestal, matrícula n.º 250463, nos seguintes termos:

Averbem-se: 02 anos, 09 meses e 13 dias de contribuição para o Regime

Geral de Previdência Social - RGPS, conforme períodos a seguir discriminados, todos para efeito de aposentadoria, nos termos do artigo 1º, da Lei nº. 5.027, de 17 de junho de 1986.

a) 26 dias, no período de 01 a 26/11/2010, prestado à Associação dos Criadores de Suíno de Mato Grosso, na função de Auxiliar Técnico.

b) 01 ano e 07 meses, nos períodos de: 01/12/2010 a 28/02/2011 (03 meses), 01/06 a 31/08/2012 (03 meses) e 01/09/2012 a 30/09/2013 (01 ano e 01 mês), como contribuinte individual.

c) 01 ano, 01 mês e 17 dias, no período de 01/04/2011 a 17/05/2012, prestado a Sadia S/A, na função de Médico Veterinário.

04) Processo nº. 345202/2020 - MIGUEL ANTÔNIO VAZ FILHO - Polícia Judiciária Civil/Secretaria de Estado de Segurança Pública - SESP. Homologo o Parecer nº 6079/MTPREV/2020 de acordo com a Certidão Original de Tempo de Serviço expedida pela Prefeitura Municipal de Várzea Grande em 04/02/2019, e defiro o pedido do servidor ocupante do cargo de Investigador de Polícia, matrícula n.º 97479, nos seguintes termos:

Averbem-se: 05 anos, 06 meses e 02 dias de contribuição para o Regime Próprio de Previdência Social - RPPS (IPEMAT), nos períodos de: 01/02/1989 a 31/08/1993 e 01/02 a 31/12/1994, prestado à Prefeitura Municipal de Várzea Grande, na função de Agente Administrativo, para efeitos de aposentadoria e disponibilidade, nos termos do inciso I, do artigo 130, da Lei Complementar nº. 04, de 15 de outubro de 1990.

II - Deferir Retificação de Averbação de Tempo de Contribuição:

05) Processo nº 423864/2018 - MARIA CRISTINA DE PRÓSPERO - POLITEC/Secretaria de Estado de Segurança Pública - SESP - Homologo o Parecer nº. 6472/MTPREV/2020 e defiro o pedido da servidora ocupante do cargo de Perito Oficial Médico Legista, matrícula n.º 238812, para retificar, em parte item 06 da Portaria n. 097/2019 - MTPREV, publicada no Diário Oficial de 06 de agosto de 2019, para que:

Na Portaria n. 097/2019 - MTPREV, publicada no Diário Oficial de 06 de agosto de 2019, onde se lê:

Averbem-se: 17 anos, 02 meses e 14 dias de contribuição para o Regime Próprio de Previdência Social - RPPS (PREVI-VAG), nos períodos de 01/01/1995 a 31/05/2007 e 01/07/2009 a 13/04/2014, prestados à Prefeitura Municipal de Várzea Grande, na função de Médico, para efeitos de aposentadoria e disponibilidade, nos termos do inciso I, do artigo 130, da Lei Complementar nº. 04, de 15 de outubro de 1990.

Obs. 01 Foi omitido o dia de 14/04/2014, por estar concomitante com o tempo de serviço público estadual.

Obs. 02 Não foi analisado o período de 01/06/2007 a 30/06/2009, pois não consta a contribuição previdenciária.

Leia-se:

Averbem-se: 17 anos, 01 mês e 14 dias de contribuição para o Regime Próprio de Previdência Social - RPPS (PREVI-VAG), nos períodos de 01/01/1995 a 13/04/2014, prestados à Prefeitura Municipal de Várzea Grande, na função de Médico, para efeitos de aposentadoria e disponibilidade, nos termos do inciso I, do artigo 130, da Lei Complementar nº. 04, de 15 de outubro de 1990.

Obs. 01. Foram descontados do tempo total 02 anos e 29 dias, período de 02/05/2007 a 30/05/2009, em que se encontrava afastado (Licença para Interesse particular) e 01 mês, período de 01/06/2009 a 30/06/2009, pois não consta a contribuição previdenciária.

Obs. 02 Foi omitido o dia de 14/04/2014, por estar concomitante com o tempo de serviço público estadual.

Mato Grosso Previdência, Cuiabá, 26 de Novembro de 2020.

Elliton Oliveira de Souza
DIRETOR PRESIDENTE DA MTPREV

Documento Original Assinado

EVENTOS DE PESSOAL**SECRETARIAS****SEPI AG****SECRETARIA DE ESTADO DE PLANEJAMENTO E GESTÃO**BOLETIM DE PESSOAL/SEPLAG/00531/2020 DE:
27/11/2020

O Secretária Adjunta de Gestão de Pessoas no uso de suas atribuições que lhes são conferidas por lei,

Resolve: REMOVER
Evento: REMOCAO

Processo N. :
 Nome: (249252/1) AGNO FRANCISCO SOLON VASCONCELOS
 Cargo/Função: (5541) GESTOR GOVERNAMENTAL
 Para Un. Adm: (118575) UNID .ESPEC. DE CONTROLE DE MOVIM. DE PESSOAL
 A Partir de: 18/11/2020

Processo N. :
 Nome: (93315/3) FLAVIA SILVA DE OLIVEIRA
 Cargo/Função: (5541) GESTOR GOVERNAMENTAL
 Para Un. Adm: (118575) UNID .ESPEC. DE CONTROLE DE MOVIM. DE PESSOAL
 A Partir de: 23/11/2020

PUBLICADA, REGISTRADA, CUMPRE-SE.
 Cuiabá-MT, 26 de Novembro de 2020.
 Miramar Januário de Oliveira
 Secretária Adjunta de Gestão de Pessoas

BOLETIM DE PESSOAL/SEPLAG/00532/2020 DE:
27/11/2020

O Secretária Adjunta de Gestão de Pessoas no uso de suas atribuições que lhes são conferidas por lei,

Resolve: RETIFICAR
Evento: REMOCAO

Processo N. :
 Nome: (249062/1) ELDA FABIOLA MELO GOMES
 Cargo/Função: (5349) ANALISTA ADMINISTRATIVO L 10052
 Para Un. Adm: (199206) COORD. DE SEGUR. E SAUDE NO TRABALHO
 A Partir de: 25/11/2020

Processo N. :
 Nome: (136623/8) GRAZIELLY ERIKA BASILIA RONDINA
 Cargo/Função: (5349) ANALISTA ADMINISTRATIVO L 10052
 Para Un. Adm: (199206) COORD. DE SEGUR. E SAUDE NO TRABALHO
 A Partir de: 25/11/2020

Processo N. :
 Nome: (290754/1) KATYA RODRIGUES
 Cargo/Função: (5349) ANALISTA ADMINISTRATIVO L 10052
 Para Un. Adm: (199206) COORD. DE SEGUR. E SAUDE NO TRABALHO
 A Partir de: 25/11/2020

Processo N. :
 Nome: (90302/2) MIRIAM CRISTINA DE SOUZA PAIXAO
 Cargo/Função: (6027) ANALISTA DESENV ECON SOCIAL L 10050
 Para Un. Adm: (199206) COORD. DE SEGUR. E SAUDE NO TRABALHO
 A Partir de: 25/11/2020

Processo N. :
 Nome: (63573/10) VALDECARLOS JOSE DOS SANTOS
 Cargo/Função: (5349) ANALISTA ADMINISTRATIVO L 10052
 Para Un. Adm: (199206) COORD. DE SEGUR. E SAUDE NO TRABALHO
 A Partir de: 25/11/2020

PUBLICADA, REGISTRADA, CUMPRE-SE.
 Cuiabá-MT, 26 de Novembro de 2020.
 Miramar Januário de Oliveira
 Secretária Adjunta de Gestão de Pessoas

ATO ADMINISTRATIVO/SEPLAG/01759/2020 DE: 27/11/2020

O Secretária Adjunta de Gestão de Pessoas no uso de suas atribuições que lhes são conferidas por lei,

Resolve: CESSAR OS EFEITOS do Ato nº179/2020/SEPLAG, publicado no DOE de 05/02/20

Evento: CESSAO EXTERNA - COM ONUS - Sem Ressarcimento

Processo N.: 435785/2020

Nome: (111785/1) MARCIA REGINA NOBRES DA SILVA PEREIRA
 Cargo/Função: (4912) PROFIS TEC NIV SUPERIOR SERV SAUDE SUS
 Órgão cedente: SECRETARIA DE ESTADO DE SAUDE
 Órgão cessionário: HOSPITAL DO CANCER
 Em: 15/10/2020

PUBLICADA, REGISTRADA, CUMPRE-SE.
 Cuiabá-MT, 26 de Novembro de 2020.
 Miramar Januário de Oliveira
 Secretária Adjunta de Gestão de Pessoas

ATO ADMINISTRATIVO/SEPLAG/01760/2020 DE:
27/11/2020

O Secretária Adjunta de Gestão de Pessoas no uso de suas atribuições que lhes são conferidas por lei,

Resolve: RETIFICAR o Ato nºSEPLAG/01570/2020, publicado no DOE de 04/11/20

Evento: CESSAO INTERNA - SEM ONUS - Sem Ressarcimento

Processo N.: 363810/2020

Nome: (54500/5) LEA CRISTINA BARACAT
 Cargo/Função: (6027) ANALISTA DESENV ECON SOCIAL L 10050
 Órgão cedente: SECRETARIA DE ESTADO DE CULTURA, ESPORTE E LAZER
 Órgão cessionário: SEC EST DE ASSIST SOCIAL E CIDADANIA
 A Partir de: 04/11/2020 Até03/11/2021

PUBLICADA, REGISTRADA, CUMPRE-SE.
 Cuiabá-MT, 26 de Novembro de 2020.
 Miramar Januário de Oliveira
 Secretária Adjunta de Gestão de Pessoas

ATO ADMINISTRATIVO/SEPLAG/01761/2020 DE: 27/11/2020

O Secretária Adjunta de Gestão de Pessoas no uso de suas atribuições que lhes são conferidas por lei,

Resolve: CONCEDER PROGRESSÃO HORIZONTAL

Processo N.: 156244/2020
 Nome: (255234/1) ALEXANDRE SOUSA LIMA FALCONI
 Cargo/Função: (10928) PERITO OFICIAL MEDICO LEGISTA
 Órgão: POLITEC
 Referência: C-002
 A Partir de: 04/08/2020

Processo N.: 212977/2020
 Nome: (256462/1) ANA MARIA LOPES SANTOS RONDON
 Cargo/Função: (5430) AGENTE DO SERVICIO DE TRANSITO LC 505/13
 Órgão: DEPARTAMENTO ESTADUAL DE TRANSITO
 Referência: C-002
 A Partir de: 09/06/2020

Processo N.: 213340/2019
 Nome: (248733/1) EUDES RODRIGO GONCALVES
 Cargo/Função: (10290) AGENTE SISTEMA PENITENC LC 423
 Órgão: SECRETARIA DE ESTADO DE SEGURANCA PUBLICA
 Referência: C-003
 A Partir de: 08/01/2020

Processo N.: 232723/2020
 Nome: (137402/3) IRENE PEREIRA AZAMBUJA CAVALCANTE
 Cargo/Função: (10280) PROF.NIV.SUP.SIST.PENITENCIARIO
 Órgão: SECRETARIA DE ESTADO DE SEGURANCA PUBLICA
 Referência: C-002
 A Partir de: 25/06/2020

Processo N.: 227340/2020
 Nome: (244018/16) JAILMA SILVA DE MORAES OLIVEIRA
 Cargo/Função: (5430) AGENTE DO SERVICIO DE TRANSITO LC 505/13
 Órgão: DEPARTAMENTO ESTADUAL DE TRANSITO
 Referência: C-003
 A Partir de: 19/06/2020

Processo N.: 238684/2020
 Nome: (257450/1) JULIANA FARIAS DUARTE SEIXAS
 Cargo/Função: (6027) ANALISTA DESENV ECON SOCIAL L 10050
 Órgão: SECRETARIA DE ESTADO DE SEGURANCA PUBLICA
 Referência: C-002
 A Partir de: 01/08/2020

Processo N.: 225126/2020
 Nome: (255479/1) KESLEY GONCALVES DA SILVA DE SIQUEIRA
 Cargo/Função: (5365) TECNICO ADMINISTRATIVO L 10052
 Órgão: SECRETARIA DE ESTADO DE CULTURA, ESPORTE E LAZER
 Referência: C-003
 A Partir de: 18/06/2020

Processo N.: 251987/2020
 Nome: (257624/1) LUCELIA PACHECO PRIMO DE MELO RAMOS
 Cargo/Função: (9184) ANALISTA DO SIST. SOCIOEDUCATIVO
 Órgão: SECRETARIA DE ESTADO DE SEGURANCA PUBLICA
 Referência: C-002
 A Partir de: 28/07/2020

Processo N.: 172946/2020
 Nome: (250899/1) MAXWELL MENDES ROCHA
 Cargo/Função: (11382) ANALISTA DE MEIO AMBIENTE L 10083/2014
 Órgão: SECRETARIA DE ESTADO DO MEIO AMBIENTE
 Referência: C-003
 A Partir de: 17/11/2020

Processo N.: 382576/2019
 Nome: (257594/1) MIRNA VILFRIDA DA SILVA MEDRADO
 Cargo/Função: (5365) TECNICO ADMINISTRATIVO L 10052
 Órgão: SECRETARIA DE ESTADO DE SAUDE
 Referência: C-002
 A Partir de: 13/08/2020

Processo N.: 23120/2020
 Nome: (98143/3) SHIRLEY LUZ GOMES LOPES
 Cargo/Função: (4912) PROFIS TEC NIV SUPERIOR SERV SAUDE SUS
 Órgão: SECRETARIA DE ESTADO DE SAUDE
 Referência: C-005
 A Partir de: 20/01/2020
 PUBLICADA, REGISTRADA, CUMPRE-SE.
 Cuiabá-MT, 26 de Novembro de 2020.
 Miramar Januário de Oliveira
 Secretária Adjunta de Gestão de Pessoas

ATO ADMINISTRATIVO/SEPLAG/01762/2020
27/11/2020

DE:

O Secretária Adjunta de Gestão de Pessoas no uso de suas atribuições que lhes são conferidas por lei,

Resolve: CONCEDER PROGRESSÃO VERTICAL

Processo N.: 256300/2020

Nome: (115473/1) ADONIAS TRINDADE DE SOUZA
Cargo/Função: (10290) AGENTE SISTEMA PENITENC LC 423
Órgão: SECRETARIA DE ESTADO DE SEGURANCA PUBLICA
Referência: D-006
A Partir de: 01/05/2020

Processo N.: 140630/2020

Nome: (94467/2) ALDA MARIA MENDONCA DOS SANTOS
Cargo/Função: (4843) ANALISTA DA PGE - LEI 10004/2013
Órgão: PROCURADORIA GERAL DO ESTADO
Referência: D-007
A Partir de: 30/04/2020

Processo N.: 248544/2020

Nome: (233849/1) ALEXANDRE SALAMONI
Cargo/Função: (10290) AGENTE SISTEMA PENITENC LC 423
Órgão: SECRETARIA DE ESTADO DE SEGURANCA PUBLICA
Referência: C-004
A Partir de: 02/06/2020

Processo N.: 258680/2020

Nome: (226004/1) ALINE FRANCO TEIXEIRA
Cargo/Função: (9184) ANALISTA DO SIST. SOCIOEDUCATIVO
Órgão: SECRETARIA DE ESTADO DE SEGURANCA PUBLICA
Referência: C-004
A Partir de: 03/12/2019

Processo N.: 248533/2020

Nome: (117437/1) ANDRE BREIT
Cargo/Função: (10290) AGENTE SISTEMA PENITENC LC 423
Órgão: SECRETARIA DE ESTADO DE SEGURANCA PUBLICA
Referência: D-006
A Partir de: 01/05/2020

Processo N.: 248521/2020

Nome: (233732/1) ANTONIO JOSE GOMES BARROSO
Cargo/Função: (10290) AGENTE SISTEMA PENITENC LC 423
Órgão: SECRETARIA DE ESTADO DE SEGURANCA PUBLICA
Referência: C-004
A Partir de: 28/05/2020

Processo N.: 290362/2020

Nome: (251963/1) ANTONIO ROSA GOMES
Cargo/Função: (10290) AGENTE SISTEMA PENITENC LC 423
Órgão: SECRETARIA DE ESTADO DE SEGURANCA PUBLICA
Referência: B-003
A Partir de: 20/12/2019

Processo N.: 248511/2020

Nome: (233120/1) CARLOS MARCELO GEHM
Cargo/Função: (10290) AGENTE SISTEMA PENITENC LC 423
Órgão: SECRETARIA DE ESTADO DE SEGURANCA PUBLICA
Referência: C-004
A Partir de: 05/05/2020

Processo N.: 248497/2020

Nome: (128645/4) CLEBER BATISTA DE SOUZA
Cargo/Função: (10290) AGENTE SISTEMA PENITENC LC 423
Órgão: SECRETARIA DE ESTADO DE SEGURANCA PUBLICA
Referência: C-005
A Partir de: 03/05/2020

Processo N.: 326811/2020

Nome: (117835/1) EDUARDO COELHO DE SOUSA
Cargo/Função: (10290) AGENTE SISTEMA PENITENC LC 423
Órgão: SECRETARIA DE ESTADO DE SEGURANCA PUBLICA
Referência: D-006
A Partir de: 01/05/2020

Processo N.: 248564/2020

Nome: (103110/3) EDVALDO ALVES MARTINS
Cargo/Função: (10290) AGENTE SISTEMA PENITENC LC 423
Órgão: SECRETARIA DE ESTADO DE SEGURANCA PUBLICA
Referência: C-005
A Partir de: 23/05/2020

Processo N.: 327830/2020

Nome: (69323/3) ELSON PINHEIRO GREGORIO
Cargo/Função: (10979) PAPILOSCOPISTA
Órgão: POLITEC
Referência: D-007
A Partir de: 01/03/2020

Processo N.: 327885/2020

Nome: (94611/1) ELZA DIAS DE PAULA
Cargo/Função: (10979) PAPILOSCOPISTA
Órgão: POLITEC
Referência: D-007
A Partir de: 01/03/2020

Processo N.: 298362/2020

Nome: (233527/1) FERNANDA SANTOS BEZERRA
Cargo/Função: (10290) AGENTE SISTEMA PENITENC LC 423
Órgão: SECRETARIA DE ESTADO DE SEGURANCA PUBLICA
Referência: C-004
A Partir de: 26/05/2020

Processo N.: 299126/2020

Nome: (205111/1) FLAMARION MORAES CAMPOS
Cargo/Função: (5365) TECNICO ADMINISTRATIVO L 10052
Órgão: SECRETARIA DE ESTADO DE FAZENDA
Referência: D-005
A Partir de: 01/08/2020

Processo N.: 288687/2020

Nome: (226082/1) FLAVIA RODRIGUES XAVIER
Cargo/Função: (10282) ASSIST.SIST.PENITENCIARIO
Órgão: SECRETARIA DE ESTADO DE SEGURANCA PUBLICA
Referência: C-004
A Partir de: 20/12/2019

Processo N.: 321267/2020

Nome: (68650/2) GILSON GUEDES DA SILVA
Cargo/Função: (10290) AGENTE SISTEMA PENITENC LC 423
Órgão: SECRETARIA DE ESTADO DE SEGURANCA PUBLICA
Referência: D-008
A Partir de: 01/05/2020

Processo N.: 320984/2020

Nome: (58435/6) GIZELLY CRISTINA DA SILVA
Cargo/Função: (10290) AGENTE SISTEMA PENITENC LC 423
Órgão: SECRETARIA DE ESTADO DE SEGURANCA PUBLICA
Referência: D-008
A Partir de: 01/05/2020

Processo N.: 288658/2020

Nome: (205124/1) HELAINE APARECIDA RONDON SILVA DE ARRUDA
Cargo/Função: (5365) TECNICO ADMINISTRATIVO L 10052
Órgão: SECRETARIA DE ESTADO DE FAZENDA
Referência: D-005
A Partir de: 04/08/2020

Processo N.: 243092/2020

Nome: (127655/2) HIGINO FILHO
Cargo/Função: (10290) AGENTE SISTEMA PENITENC LC 423
Órgão: SECRETARIA DE ESTADO DE SEGURANCA PUBLICA
Referência: C-007
A Partir de: 06/06/2020

Processo N.: 254710/2020

Nome: (87248/2) JAIR PEDRO VIEIRA
Cargo/Função: (10979) PAPILOSCOPISTA
Órgão: POLITEC
Referência: D-007
A Partir de: 01/03/2020

Processo N.: 160005/2020

Nome: (58005/5) JOSE NOGUEIRA DE SOUZA
Cargo/Função: (4946) PROFIS TEC NIV MEDIO SERV SAUDE SUS
Órgão: SECRETARIA DE ESTADO DE SAUDE
Referência: C-007
A Partir de: 11/02/2018

Processo N.: 318460/2020

Nome: (217723/2) JOSE PINTO DE SOUZA FILHO
Cargo/Função: (10290) AGENTE SISTEMA PENITENC LC 423
Órgão: SECRETARIA DE ESTADO DE SEGURANCA PUBLICA
Referência: C-004
A Partir de: 06/05/2020

Processo N.: 330510/2020

Nome: (235229/1) LIGIA PAULA PASSOS LIMA
Cargo/Função: (6027) ANALISTA DESENV ECON SOCIAL L 10050
Órgão: SEC EST DE ASSIST SOCIAL E CIDADANIA
Referência: C-004
A Partir de: 01/09/2020

Processo N.: 326782/2020

Nome: (142052/3) LUIZ CONCEICAO SANTOS
Cargo/Função: (10290) AGENTE SISTEMA PENITENC LC 423
Órgão: SECRETARIA DE ESTADO DE SEGURANCA PUBLICA
Referência: C-005
A Partir de: 02/05/2020

Processo N.: 330503/2020

Nome: (235294/1) LUZIA ROCHA SILVA VICENTIN
Cargo/Função: (6027) ANALISTA DESENV ECON SOCIAL L 10050
Órgão: SEC EST DE ASSIST SOCIAL E CIDADANIA
Referência: C-004
A Partir de: 23/08/2020

Processo N.: 279409/2020

Nome: (53443/2) MARCIA MARIA DE OLIVEIRA SA E SILVA
Cargo/Função: (9202) ASSIST. DO SISTEMA SOCIOEDUCATIVO
Órgão: SECRETARIA DE ESTADO DE SEGURANCA PUBLICA
Referência: C-004
A Partir de: 01/03/2020

Processo N.: 291619/2020

Nome: (114543/5) MARCIO ADRIANO DA SILVA
Cargo/Função: (10282) ASSIST.SIST.PENITENCIARIO
Órgão: SECRETARIA DE ESTADO DE SEGURANCA PUBLICA
Referência: C-005
A Partir de: 30/11/2019

Processo N.: 248471/2020

Nome: (117540/1) MARIA FATIMA DE OLIVEIRA
Cargo/Função: (10290) AGENTE SISTEMA PENITENC LC 423
Órgão: SECRETARIA DE ESTADO DE SEGURANCA PUBLICA
Referência: D-006
A Partir de: 01/05/2020

Processo N.: 312786/2020

Nome: (225958/1) MARIELI AMANDA GONCALVES SOUZA
Cargo/Função: (10282) ASSIST.SIST.PENITENCIARIO
Órgão: SECRETARIA DE ESTADO DE SEGURANCA PUBLICA
Referência: C-004
A Partir de: 30/11/2019

Processo N.: 197629/2020

Nome: (255431/1) MARISBELG FERNANDES DE MELO
Cargo/Função: (5365) TECNICO ADMINISTRATIVO L 10052
Órgão: POLICIA JUDICIARIA CIVIL
Referência: B-003
A Partir de: 23/04/2020

Processo N.: 305270/2020

Nome: (256290/1) MAYCOM MARTINS SOUZA
Cargo/Função: (5430) AGENTE DO SERVICO DE TRANSITO LC 505/13
Órgão: DEPARTAMENTO ESTADUAL DE TRANSITO
Referência: B-003
A Partir de: 02/06/2020

Processo N.: 240575/2020

Nome: (96207/9) MIGUEL CASTRILLON MIGALES
Cargo/Função: (5349) ANALISTA ADMINISTRATIVO L 10052
Órgão: SECRETARIA DE ESTADO DE FAZENDA
Referência: D-007
A Partir de: 23/10/2020

Processo N.: 328805/2020

Nome: (233389/1) NILTON CARLOS SILVA DE SOUZA
Cargo/Função: (10290) AGENTE SISTEMA PENITENC LC 423
Órgão: SECRETARIA DE ESTADO DE SEGURANCA PUBLICA
Referência: C-004
A Partir de: 10/05/2020

Processo N.: 288619/2020

Nome: (205119/2) OSNIR TAVARES DA COSTA
Cargo/Função: (5349) ANALISTA ADMINISTRATIVO L 10052
Órgão: SECRETARIA DE ESTADO DE FAZENDA
Referência: C-006
A Partir de: 03/08/2020

Processo N.: 267417/2020

Nome: (226695/1) PAULO ROBERTO RONDON NUNES RONDON
Cargo/Função: (3870) FISCAL EST DEF AGRO E FLORESTAL L9070
Órgão: INST. DE DEFESA AGROPEC. DO ESTADO DE MT
Referência: C-004
A Partir de: 01/02/2020

Processo N.: 305337/2020

Nome: (256464/1) REJAIANE VILARINHO DA SILVA
Cargo/Função: (5430) AGENTE DO SERVICO DE TRANSITO LC 505/13
Órgão: DEPARTAMENTO ESTADUAL DE TRANSITO
Referência: B-003
A Partir de: 12/06/2020

Processo N.: 321148/2020

Nome: (217591/2) RENATO RAMOS DE OLIVEIRA
Cargo/Função: (10290) AGENTE SISTEMA PENITENC LC 423
Órgão: SECRETARIA DE ESTADO DE SEGURANCA PUBLICA
Referência: C-004
A Partir de: 31/05/2020

Processo N.: 321203/2020

Nome: (232865/1) SERGIO ROBERTO MARIOT
Cargo/Função: (10290) AGENTE SISTEMA PENITENC LC 423
Órgão: SECRETARIA DE ESTADO DE SEGURANCA PUBLICA
Referência: C-004
A Partir de: 05/05/2020

Processo N.: 328733/2020

Nome: (232047/1) SILVANA APARECIDA COUTINHO
Cargo/Função: (10290) AGENTE SISTEMA PENITENC LC 423
Órgão: SECRETARIA DE ESTADO DE SEGURANCA PUBLICA
Referência: C-004
A Partir de: 26/04/2020

Processo N.: 288361/2020

Nome: (251746/1) SILVIO DA COSTA SANTIAGO
Cargo/Função: (10290) AGENTE SISTEMA PENITENC LC 423
Órgão: SECRETARIA DE ESTADO DE SEGURANCA PUBLICA
Referência: B-003
A Partir de: 16/12/2019

PUBLICADA, REGISTRADA, CUMRA-SE.
Cuiabá-MT, 26 de Novembro de 2020.
Miramar Januário de Oliveira
Secretária Adjunta de Gestão de Pessoas

ATO ADMINISTRATIVO/SEPLAG/01763/2020
27/11/2020

DE:

O Secretária Adjunta de Gestão de Pessoas no uso de suas atribuições que lhes são conferidas por lei,

Resolve: ENQUADRAR

Evento: Enquadramento Inicial do Servidor na Carreira

Processo N.: 363892/2020

Nome: (282119/1) ADRIANA ARRUDA DOS SANTOS
Cargo/Função: (9202) ASSIST. DO SISTEMA SOCIOEDUCATIVO
Órgão: SECRETARIA DE ESTADO DE JUSTICA E DIREITOS HUMANOS
Referência: A-001
A Partir de: 29/01/2018

Processo N.: 363901/2020

Nome: (252466/20) ALTAIR JOSE PEREIRA JUNIOR
Cargo/Função: (9202) ASSIST. DO SISTEMA SOCIOEDUCATIVO
Órgão: SECRETARIA DE ESTADO DE SEGURANCA PUBLICA
Referência: A-001
A Partir de: 10/03/2020

Processo N.: 328762/2020

Nome: (259624/2) BRUNA CAROLINE FERNANDES DE LAET
Cargo/Função: (4360) DELEGADO DE POLICIA SUBST LC575/2016
Órgão: POLICIA JUDICIARIA CIVIL
Referência: A-000
A Partir de: 16/06/2020

Processo N.: 363880/2020

Nome: (287600/1) CAMILA CRISTINA FELICIANO CARVALHO
Cargo/Função: (10282) ASSIST.SIST.PENITENCIARIO
Órgão: SECRETARIA DE ESTADO DE JUSTICA E DIREITOS HUMANOS
Referência: A-001
A Partir de: 08/05/2018

Processo N.: 363916/2020

Nome: (287248/1) DIEGO MAUES COSTA RIBEIRO
Cargo/Função: (10987) TECNICO DE NECROPSIA
Órgão: POLITEC
Referência: A-001
A Partir de: 30/04/2018

Processo N.: 363917/2020

Nome: (288052/1) GILMAR FERREIRA ALVES
Cargo/Função: (10282) ASSIST.SIST.PENITENCIARIO
Órgão: SEC EST DE ASSIST SOCIAL E CIDADANIA
Referência: A-001
A Partir de: 17/05/2018

Processo N.: 363889/2020

Nome: (287809/1) JAIRO SANTOS DE MELO
Cargo/Função: (9202) ASSIST. DO SISTEMA SOCIOEDUCATIVO
Órgão: SECRETARIA DE ESTADO DE SEGURANCA PUBLICA
Referência: A-001
A Partir de: 15/05/2018

Processo N.: 363900/2020

Nome: (282563/1) KEREN CINTIA CAMPOS BORGES
Cargo/Função: (10282) ASSIST.SIST.PENITENCIARIO
Órgão: SECRETARIA DE ESTADO DE SEGURANCA PUBLICA
Referência: A-001
A Partir de: 15/02/2018

Processo N.: 363905/2020

Nome: (287845/1) LILLIAN CRISTIANE SANTOS GAMA
Cargo/Função: (9202) ASSIST. DO SISTEMA SOCIOEDUCATIVO
Órgão: SECRETARIA DE ESTADO DE JUSTICA E DIREITOS HUMANOS
Referência: A-001
A Partir de: 22/05/2018

Processo N.: 363884/2020

Nome: (200281/4) MARCUS VINICIUS DA SILVA
Cargo/Função: (10282) ASSIST.SIST.PENITENCIARIO
Órgão: SECRETARIA DE ESTADO DE SEGURANCA PUBLICA
Referência: A-001
A Partir de: 04/03/2020

Processo N.: 328782/2020

Nome: (287040/2) SERGIO LUIS HENRIQUE DE ALMEIDA
Cargo/Função: (4360) DELEGADO DE POLICIA SUBST LC575/2016
Órgão: POLICIA JUDICIARIA CIVIL
Referência: A-000
A Partir de: 16/06/2020

PUBLICADA, REGISTRADA, CUMRA-SE.
Cuiabá-MT, 26 de Novembro de 2020.
Miramar Januário de Oliveira
Secretária Adjunta de Gestão de Pessoas

ATO ADMINISTRATIVO/SEPLAG/01764/2020
27/11/2020

DE:

O Secretária Adjunta de Gestão de Pessoas no uso de suas atribuições que lhes são conferidas por lei,

Resolve: CONCEDER PROGRESSÃO VERTICAL

Processo N.: 234721/2020

Nome: (255247/1) ALBERTO PAVAN NETO
Cargo/Função: (10910) PERITO OFICIAL CRIMINAL
Órgão: POLITEC
Referência: C-003
A Partir de: 14/04/2020

Processo N.: 289170/2020

Nome: (131260/2) BEATRIZ NORONHA MELO
Cargo/Função: (10290) AGENTE SISTEMA PENITENC LC 423
Órgão: SECRETARIA DE ESTADO DE SEGURANCA PUBLICA
Referência: C-003
A Partir de: 07/10/2019

Processo N.: 247936/2020

Nome: (257656/1) CLAYRE BANDEIRA TAQUES
Cargo/Função: (5349) ANALISTA ADMINISTRATIVO L 10052
Órgão: SECRETARIA DE ESTADO DE EDUCACAO
Referência: C-003
A Partir de: 04/08/2020

Processo N.: 288515/2020

Nome: (249678/1) DALVANEI OLIVEIRA DA SILVA

Cargo/Função: (10290) AGENTE SISTEMA PENITENC LC 423
 Órgão: SECRETARIA DE ESTADO DE SEGURANCA PUBLICA
 Referência: C-003
 A Partir de: 26/07/2019

Processo N.: 305486/2020

Nome: (256284/1) DIOGO FARIAS DE MATOS
 Cargo/Função: (5430) AGENTE DO SERVICO DE TRANSITO LC 505/13
 Órgão: DEPARTAMENTO ESTADUAL DE TRANSITO
 Referência: C-003
 A Partir de: 04/06/2020

Processo N.: 259892/2020

Nome: (272763/2) FILIPE ARAUJO MOLINA
 Cargo/Função: (4843) ANALISTA DA PGE - LEI 10004/2013
 Órgão: PROCURADORIA GERAL DO ESTADO
 Referência: B-002
 A Partir de: 18/05/2020

Processo N.: 306510/2020

Nome: (251359/1) GILMAR MENDES DOS SANTOS
 Cargo/Função: (10290) AGENTE SISTEMA PENITENC LC 423
 Órgão: SECRETARIA DE ESTADO DE SEGURANCA PUBLICA
 Referência: C-003
 A Partir de: 19/11/2019

Processo N.: 288595/2020

Nome: (251872/1) JEIMY CRISTINA RODRIGUES FRANCO
 Cargo/Função: (10290) AGENTE SISTEMA PENITENC LC 423
 Órgão: SECRETARIA DE ESTADO DE SEGURANCA PUBLICA
 Referência: C-003
 A Partir de: 16/12/2019

Processo N.: 259243/2020

Nome: (257541/1) JONATHAN ARAUJO PORTILHO
 Cargo/Função: (5365) TECNICO ADMINISTRATIVO L 10052
 Órgão: CONTROLADORIA GERAL DO ESTADO
 Referência: C-003
 A Partir de: 28/07/2020

Processo N.: 305198/2020

Nome: (256470/1) KAMILA CENTURIAO DE OLIVEIRA
 Cargo/Função: (5430) AGENTE DO SERVICO DE TRANSITO LC 505/13
 Órgão: DEPARTAMENTO ESTADUAL DE TRANSITO
 Referência: C-003
 A Partir de: 05/06/2020

Processo N.: 305438/2020

Nome: (256553/1) MANOELTO ALVES DOMINGOS
 Cargo/Função: (5430) AGENTE DO SERVICO DE TRANSITO LC 505/13
 Órgão: DEPARTAMENTO ESTADUAL DE TRANSITO
 Referência: C-003
 A Partir de: 09/06/2020

Processo N.: 287689/2020

Nome: (124883/2) MARCOS OANDERSON DA CRUZ
 Cargo/Função: (6052) TECNICO DESENV ECO SOC L 10177/14
 Órgão: POLITEC
 Referência: C-003
 A Partir de: 27/01/2020

Processo N.: 259898/2020

Nome: (278310/1) MONICA RODRIGUES DA SILVA
 Cargo/Função: (4843) ANALISTA DA PGE - LEI 10004/2013
 Órgão: PROCURADORIA GERAL DO ESTADO
 Referência: B-002
 A Partir de: 18/05/2020

Processo N.: 288564/2020

Nome: (248561/1) RODRIGO BORGES DE OLIVEIRA
 Cargo/Função: (10290) AGENTE SISTEMA PENITENC LC 423
 Órgão: SECRETARIA DE ESTADO DE SEGURANCA PUBLICA
 Referência: C-003
 A Partir de: 22/05/2019

Processo N.: 298984/2020

Nome: (257530/1) SUELY MARQUES DE SOUZA PINA
 Cargo/Função: (6052) TECNICO DESENV ECO SOC L 10177/14
 Órgão: SEC EST DE ASSIST SOCIAL E CIDADANIA
 Referência: C-003
 A Partir de: 29/07/2020

Processo N.: 288450/2020

Nome: (248542/1) TANIA PASCOAL DE MORAIS
 Cargo/Função: (10290) AGENTE SISTEMA PENITENC LC 423
 Órgão: SECRETARIA DE ESTADO DE SEGURANCA PUBLICA
 Referência: C-003
 A Partir de: 20/05/2019

Processo N.: 289876/2020

Nome: (251028/1) TEOFILO JOAO BATISTA DA SILVA
 Cargo/Função: (10290) AGENTE SISTEMA PENITENC LC 423
 Órgão: SECRETARIA DE ESTADO DE SEGURANCA PUBLICA
 Referência: C-003
 A Partir de: 04/11/2019

Processo N.: 288524/2020

Nome: (251886/1) WAGNER EDUARDO PIERETTI
 Cargo/Função: (10290) AGENTE SISTEMA PENITENC LC 423
 Órgão: SECRETARIA DE ESTADO DE SEGURANCA PUBLICA
 Referência: C-003
 A Partir de: 23/12/2019

PUBLICADA, REGISTRADA, CUMPRÁ-SE.
 Cuiabá-MT, 26 de Novembro de 2020.
 Miramar Januário de Oliveira
 Secretária Adjunta de Gestão de Pessoas

SFFAZ

SECRETARIA DE ESTADO DE FAZENDA

BOLETIM DE PESSOAL/SEFAZ/00699/2020 DE:
 27/11/2020

O Secretário Adjunto de Administração Fazendária no uso de suas atribuições que lhes são conferidas por lei,

Resolve: DEFERIR

Evento: GOZO LICENÇA-PREMIO, JORNADA 50%

Processo N.: 379672/2020

Nome: (24805/1) LUCIA VILLELA DE MELLO SILVA
 Cargo/Função: (11308) AGENTE DE TRIBUTOS EST/LC363
 Quinquênio de Referência: 19/02/2002 Ate 18/02/2007
 A Partir de: 13/10/2020 Ate 11/12/20

PUBLICADA, REGISTRADA, CUMPRÁ-SE.
 Cuiabá-MT, 26 de Novembro de 2020.
 Kleber Geraldino Ramos dos Santos
 Secretário Adjunto de Administração Fazendária

SESP

SECRETARIA DE ESTADO DE SEGURANÇA PÚBLICA

PORTARIA/SESP/00203/2020 DE:
 27/11/2020

O Secretário de Estado de Segurança Pública no uso de suas atribuições que lhes são conferidas por lei,

Resolve: DESIGNAR

Evento: DESIGNAÇÃO EM SUBSTITUIÇÃO CARGO EM COMISSÃO/FUNÇÃO

Processo N.:

Nome: (232421/1) JACKSON DE SOUZA
 A Partir de: 23/09/2020 Até03/11/2020
 Cargo/Função: (11622) DGA-8 SERVIDOR
 Substituído: (41133/4) GEORGE AUGUSTO DE ARRUDA SILVA
 Un. Adm: (162825) DIR.DE CADEIA PUBLICA DE SAO FELIX DO ARAGUAIA

Processo N.:

Nome: (233393/1) JOCIELI GEREMIAS DA SILVA
 A Partir de: 04/01/2021 Até02/02/2021
 Cargo/Função: (11622) DGA-8 SERVIDOR
 Substituído: (209409/31) HEITOR NOGUEIRA DA SILVA NETO
 Un. Adm: (162914) DIR.DE CADEIA PUBLICA DE COLNIZA

Processo N.:

Nome: (258121/1) PAULA THAMIRE DE PAIVA
 A Partir de: 04/01/2021 Até18/01/2021
 Cargo/Função: (11622) DGA-8 SERVIDOR
 Substituído: (124823/2) JARDEL RIBEIRO
 Un. Adm: (188670) GER. DE PROJETOS TECNOLOGICOS

Processo N.:

Nome: (141559/2) UENDEL RODRIGO FIGUEIREDO DA SILVA
 A Partir de: 14/12/2020 Até12/01/2021
 Cargo/Função: (11622) DGA-8 SERVIDOR
 Substituído: (226007/1) CRISTIAN MIERCALM
 Un. Adm: (163147) GER. REG. CENT. DE ATEND. SOC. MASC

RONDONOPOLIS

PUBLICADA, REGISTRADA, CUMPRÁ-SE.
 Cuiabá-MT, 26 de Novembro de 2020.
 Alexandre Bustamante dos Santos
 Secretário de Estado de Segurança Pública

PORTARIA/SESP/00204/2020 DE:
 27/11/2020

O Secretário de Estado de Segurança Pública no uso de suas atribuições que lhes são conferidas por lei,

Resolve: DESIGNAR

Evento: Designação de Função/Função de Confiança

Processo N.:

Nome: (116164/1) DOMINGOS SAVIO SOUZA DAS CHAGAS
 Cargo/Função: (11665) FUNÇÃO DGA 10 LC/266 SERVIDOR - LIDER DE EQUIPE
 Un. Adm: (193941) DIR. DO CENTRO DE RESSOCIALIZAÇÃO DE VARZEA GRANDE
 A Partir de: 04/02/2021 Até

Processo N.:

Nome: (273702/1) FLAVIA ALVES DA SILVA
 Cargo/Função: (11665) FUNÇÃO DGA 10 LC/266 SERVIDOR - LIDER DE EQUIPE
 Un. Adm: (201812) SUPER. DE TRANSPORTE
 A Partir de: 01/11/2020 Até31/12/2020

Processo N.:

Nome: (248740/1) GILMAR ZAVARDINIACK
 Cargo/Função: (11665) FUNÇÃO DGA 10 LC/266 SERVIDOR - LIDER DE

EQUIPE

Un. Adm: (162523) SUBDIR. DA PENITENCIARIA DE SINOP
A Partir de: 02/12/2020 Até31/12/2020

Processo N.:

Nome: (248476/1) MARCIA ROSATO
Cargo/Função: (11665) FUNÇÃO DGA 10 LC/266 SERVIDOR - LIDER DE

EQUIPE

Un. Adm: (162426) SUBDIR.DA PENITENC. FEM. ANA MARIA DO COUTO MAY
A Partir de: 02/01/2021 Até

Processo N.:

Nome: (232326/1) THIAGO DIAS BRITO
Cargo/Função: (11665) FUNÇÃO DGA 10 LC/266 SERVIDOR - LIDER DE

EQUIPE

Un. Adm: (163147) GER. REG. CENT. DE ATEND. SOC. MASC

RONDONOPOLIS

A Partir de: 10/12/2020 Até08/01/2021

PUBLICADA, REGISTRADA, CUMPRE-SE.
Cuiabá-MT, 26 de Novembro de 2020.
Alexandre Bustamante dos Santos
Secretário de Estado de Segurança Publica

PORTARIA/SESP/00205/2020
27/11/2020

DE:

O Secretário de Estado de Segurança Publica no uso de suas atribuições que lhes são conferidas por lei,

Resolve: DISPENSAR

Evento: Designação de Função/Função de Confiança

Processo N.:

Nome: (248432/1) ANTONIO CARLOS NEGREIROS DOS SANTOS
Cargo/Função: (11665) FUNÇÃO DGA 10 LC/266 SERVIDOR
Un. Adm: (162523) SUBDIR. DA PENITENCIARIA DE SINOP
A Partir de: 01/12/2020

Processo N.:

Nome: (219126/2) RAUL RIBEIRO DA SILVA JUNIOR
Cargo/Função: (11665) FUNÇÃO DGA 10 LC/266 SERVIDOR
Un. Adm: (163147) GER. REG. CENT. DE ATEND. SOC. MASC

RONDONOPOLIS

A Partir de: 09/12/2020

PUBLICADA, REGISTRADA, CUMPRE-SE.
Cuiabá-MT, 26 de Novembro de 2020.
Alexandre Bustamante dos Santos
Secretário de Estado de Segurança Publica

BOLETIM DE PESSOAL/SESP/01342/2020
27/11/2020

DE:

O Secretário de Estado de Segurança Publica no uso de suas atribuições que lhes são conferidas por lei,

Resolve: REMOVER

Evento: REMOCAO

Processo N.:

Nome: (142373/2) SIMONE MACHADO DE SOUZA
Cargo/Função: (6027) ANALISTA DESENV ECON SOCIAL L 10050
Para Un. Adm: (172065) UNID.ESPEC.CONTROLE MOVIMENTACAO PESSOAL
A Partir de: 23/04/2020

Processo N.: REGULARIZAÇÃO

Nome: (87049/3) SUFIA PINTO DE AMORIM SILVA
Cargo/Função: (10282) ASSIST.SIST.PENITENCIARIO
Para Un. Adm: (162485) SUBDIR. DA PENITENCIARIA DE RONDONOPOLIS
A Partir de: 15/11/2020

PUBLICADA, REGISTRADA, CUMPRE-SE.
Cuiabá-MT, 26 de Novembro de 2020.
Alexandre Bustamante dos Santos
Secretário de Estado de Segurança Publica

BOLETIM DE PESSOAL/SESP/01343/2020
27/11/2020

DE:

O Secretário de Estado de Segurança Publica no uso de suas atribuições que lhes são conferidas por lei,

Resolve: CONCEDER

Evento: ADICIONAL NOTURNO

Processo N.: OUT

Nome: (127081/4) WILSON RODRIGUES DOS SANTOS
Cargo/Função: (10290) AGENTE SISTEMA PENITENC LC 423
Un. Adm: (162833) DIR.DE CADEIA PUBLICA DE SORRISO
A Partir de: 01/10/2020 Até 01/10/2020

Processo N.: set

Nome: (127081/4) WILSON RODRIGUES DOS SANTOS
Cargo/Função: (10290) AGENTE SISTEMA PENITENC LC 423
Un. Adm: (162833) DIR.DE CADEIA PUBLICA DE SORRISO
A Partir de: 14/09/2020 Até 14/09/2020

PUBLICADA, REGISTRADA, CUMPRE-SE.
Cuiabá-MT, 26 de Novembro de 2020.
Alexandre Bustamante dos Santos
Secretário de Estado de Segurança Publica

BOLETIM DE PESSOAL/SESP/01344/2020

DE: 27/11/2020

O Secretário de Estado de Segurança Publica no uso de suas atribuições que lhes são conferidas por lei,

Resolve: DEFERIR

Evento: LICENCA PARA TRATAMENTO DE SAUDE

Processo N.:

Nome: (232271/1) FABIO JUNIOR KUBLIK
Cargo/Função: (10290) AGENTE SISTEMA PENITENC LC 423
Un. Adm: (193895) GER. DE CUSTODIA E ESCOL. METROPOLITANA
A Partir de: 02/09/2020 Até27/09/2020

PUBLICADA, REGISTRADA, CUMPRE-SE.
Cuiabá-MT, 26 de Novembro de 2020.
Alexandre Bustamante dos Santos
Secretário de Estado de Segurança Publica

BOLETIM DE PESSOAL/SESP/01345/2020
27/11/2020

DE:

O Secretário de Estado de Segurança Publica no uso de suas atribuições que lhes são conferidas por lei,

Resolve: DEFERIR

Evento: LICENCA PARA TRATAMENTO DE SAUDE EM PESSOA DA FAMILIA

Processo N.:

Nome: (290915/1) VERA FLORENTINO DE LARA FERNANDES
Cargo/Função: (10290) AGENTE SISTEMA PENITENC LC 423
Un. Adm: (162426) SUBDIR.DA PENITENC. FEM. ANA MARIA DO COUTO MAY
A Partir de: 22/10/2020 Até20/12/2020

PUBLICADA, REGISTRADA, CUMPRE-SE.
Cuiabá-MT, 26 de Novembro de 2020.
Alexandre Bustamante dos Santos
Secretário de Estado de Segurança Publica

P.I.C

POLÍCIA JUDICIÁRIA CIVIL

BOLETIM DE PESSOAL/PJC/00723/2020
27/11/2020

DE:

O Delegado Geral da Polícia Judiciária Civil no uso de suas atribuições que lhes são conferidas por lei,

Resolve: REMOVER

Evento: REMOCAO

Processo N.: PORTARIA N. 209/2019/DRCA/EXT

Nome: (203578/1) HUMBERTO SANTALUCIA NETO
Cargo/Função: (9175) INVESTIGADOR DE POLICIA/LC344/407
Para Un. Adm: (133191) DELEGACIA DE POLICIA DO CARUMBE/CUIABA
A Partir de: 19/11/2019

Processo N.: PORTARIA N. 26/2019

Nome: (72413/2) JOILSON DE FIGUEIREDO
Cargo/Função: (9175) INVESTIGADOR DE POLICIA/LC344/407
Para Un. Adm: (133809) DELEGACIA DE POLICIA DE NOVA MUTUM
A Partir de: 29/02/2020

Processo N.: PORTARIA N. 086/2019/DRVG

Nome: (71492/12) JOSUE DA SILVA FERNANDES
Cargo/Função: (9175) INVESTIGADOR DE POLICIA/LC344/407
Para Un. Adm: (177040) DELEGACIA DE POLICIA DO CRISTO REI/ VARZEA
GRANDE
A Partir de: 20/11/2019

Processo N.: PORTARIA N. 77/2019

Nome: (73514/3) NILTON ROBERTINO REGIS
Cargo/Função: (9175) INVESTIGADOR DE POLICIA/LC344/407
Para Un. Adm: (176982) DELEGACIA ESPEC. DE ROUBOS E FURTOS/ VARZEA
GRANDE
A Partir de: 19/10/2019

Processo N.: PORTARIA N. 006/2018

Nome: (97586/1) ROBERTO FRANCISCO DE SOUZA
Cargo/Função: (9175) INVESTIGADOR DE POLICIA/LC344/407
Para Un. Adm: (154750) DELEGACIA DE POLICIA DE NOVA XAVANTINA
A Partir de: 20/12/2018

Processo N.: PORTARIA N. 013/2020

Nome: (123422/2) TERCIA MARCONDES
Cargo/Função: (9175) INVESTIGADOR DE POLICIA/LC344/407
Para Un. Adm: (176982) DELEGACIA ESPEC. DE ROUBOS E FURTOS/ VARZEA
GRANDE
A Partir de: 04/05/2020

PUBLICADA, REGISTRADA, CUMPRE-SE.
Cuiabá-MT, 26 de Novembro de 2020.
Mario Dermeval Aravechia de Resende
Delegado Geral da Polícia Judiciária Civil

BOLETIM DE PESSOAL/PJC/00724/2020

DE: 27/11/2020

O Delegado Geral da Polícia Judiciária Civil no uso de suas atribuições que lhes são conferidas por lei,

Resolve: DEFERIR

Evento: LICENCA PARA TRATAMENTO DE SAUDE

Processo N.:

Nome: (97375/1) MARCO AURELIO CAMARGO GOMES
Cargo/Função: (9175) INVESTIGADOR DE POLICIA/LC344/407
Un. Adm: (131865) CORREG.-GERAL DA POLICIA JUDICIÁRIA CIVIL
A Partir de: 07/10/2020 Até19/10/2020

PUBLICADA, REGISTRADA, CUMpra-SE.
Cuiabá-MT, 26 de Novembro de 2020.
Mario Dermeval Aravechia de Resende
Delegado Geral da Polícia Judiciária Civil

BOLETIM DE PESSOAL/PJC/00725/2020
27/11/2020

DE:

O Delegado Geral da Polícia Judiciária Civil no uso de suas atribuições que lhes são conferidas por lei,

Resolve: CONCEDER
Evento: LICENCA PATERNIDADE

Processo N.: 425292/2020

Nome: (110761/2) ADILSON RODRIGO DA SILVA
Cargo/Função: (9175) INVESTIGADOR DE POLICIA/LC344/407
Un. Adm: (133094) DELEGACIA ESPEC. DE HOMICÍDIO E PROT. À PESSOA/
CBA

A Partir de: 04/11/2020 Até08/11/2020

PUBLICADA, REGISTRADA, CUMpra-SE.
Cuiabá-MT, 26 de Novembro de 2020.
Mario Dermeval Aravechia de Resende
Delegado Geral da Polícia Judiciária Civil

PMMT**POLÍCIA MILITAR**

BOLETIM DE PESSOAL/PM/00478/2020
27/11/2020

DE:

O Comandante Geral da PM-MT no uso de suas atribuições que lhes são conferidas por lei,

Resolve: DEFERIR
Evento: LICENCA PARA TRATAMENTO DE SAUDE

Processo N.:

Nome: (266365/1) MATHEUS FELIPE GRANDIZOLLI BRUNO
Cargo/Função: (8909) SOLDADO LC 541/2014
Un. Adm: (175994) 9ª CIA. INDEPENDENTE DE PM - SEDE - DIAMANTINO
A Partir de: 01/09/2020 Até09/09/2020

Processo N.:

Nome: (98905/1) RODRIGO PEREIRA ALVES
Cargo/Função: (2210) PRIMEIRO SARGENTO LC 541/2014
Un. Adm: (175951) 14ª CIA. INDEPENDENTE DE PM - SEDE - NOVA MUTUM
A Partir de: 16/05/2020 Até14/06/2020

PUBLICADA, REGISTRADA, CUMpra-SE.
Cuiabá-MT, 26 de Novembro de 2020.
CEL. PM Jonildo Jose de Assis
Comandante Geral da PM-MT

POLITEC**PERÍCIA OFICIAL E IDENTIFICAÇÃO TÉCNICA**

PORTARIA/POLITEC/00052/2020
27/11/2020

DE:

O Diretor Geral da POLITEC no uso de suas atribuições que lhes são conferidas por lei,

Resolve: DESIGNAR
Evento: DESIGNAÇÃO EM SUBSTITUIÇÃO CARGO EM COMISSÃO/FUNÇÃO

Processo N.:

Nome: (229908/1) JAIME TREVIZAN TEIXEIRA
A Partir de: 23/11/2020 Até07/12/2020
Cargo/Função: (11592) DGA-5 SERVIDOR
Substituído: (91360/11) MAIRO FABIO CAMARGO
Un. Adm: (159379) DIR. DE INTERIORIZACAO DA POLITEC

PUBLICADA, REGISTRADA, CUMpra-SE.
Cuiabá-MT, 26 de Novembro de 2020.
Rubens Sadao Okada
Diretor Geral da POLITEC

SEDUC**SECRETARIA DE ESTADO DE EDUCAÇÃO**

PORTARIA/SEDUC/00665/2020
27/11/2020

DE:

O Secretário de Estado de Educação no uso de suas atribuições que lhes são conferidas por lei,

Resolve: RETIFICAR
Evento: Designação de Função/Função de Confiança

Processo N.: 1000003346508

Nome: (226672/1) ADRIANE PEREIRA DA SILVA
Cargo/Função: (9903) COORDENADOR PEDAGOGICO/FDE - COORD.
PEDAGOGICO
Un. Adm: (010910) E.E. SAO JOSE OPERARIO
A Partir de: 03/02/2020 Até19/01/2021

Processo N.: 1000003393959

Nome: (232209/10) AILA OLIVEIRA SERPA
Cargo/Função: (9903) COORDENADOR PEDAGOGICO/FDE - COORD.
PEDAGOGICO
Un. Adm: (015067) E.E. JUSCELINO K. OLIVEIRA
A Partir de: 16/03/2020 Até19/01/2021

Processo N.: 1000003365191

Nome: (141804/9) ANA LUCIA DE OLIVEIRA PASSOS
Cargo/Função: (9903) COORDENADOR PEDAGOGICO/FDE - COORD.
PEDAGOGICO
Un. Adm: (015881) E.E. EMANUEL PINHEIRO
A Partir de: 03/02/2020 Até19/01/2021

Processo N.: 1000003391638

Nome: (290329/1) ANANDA MORALES DE SOUZA
Cargo/Função: (9903) COORDENADOR PEDAGOGICO/FDE - COORD.
PEDAGOGICO
Un. Adm: (157236) E.E. PROFª FRANCISCA DE SOUZA ALENCAR
A Partir de: 16/03/2020 Até19/01/2021

Processo N.: 1000003393763

Nome: (70292/6) ANDREIA DOS REIS JUIZ
Cargo/Função: (9903) COORDENADOR PEDAGOGICO/FDE - COORD.
PEDAGOGICO
Un. Adm: (049859) E.E. PROFª ELIANE DIGIGOV SANTANA
A Partir de: 16/03/2020 Até18/12/2020

Processo N.: 1000003339387

Nome: (288823/1) ANTONIMAR SILVA FREITAS
Cargo/Função: (9903) COORDENADOR PEDAGOGICO/FDE - COORD.
PEDAGOGICO
Un. Adm: (013153) E.E. CORA CORALINA
A Partir de: 03/02/2020 Até19/01/2021

Processo N.: 1000003405157

Nome: (138753/8) ARILDI MARIZA SAUER
Cargo/Função: (9903) COORDENADOR PEDAGOGICO/FDE - COORD.
PEDAGOGICO
Un. Adm: (013285) E.E. SAO VICENTE DE PAULA
A Partir de: 19/03/2020 Até19/01/2021

Processo N.: 1000003393573

Nome: (290421/1) AROLDI MIRA PEREIRA
Cargo/Função: (9903) COORDENADOR PEDAGOGICO/FDE - COORD.
PEDAGOGICO
Un. Adm: (011010) E.E. MARECHAL DUTRA
A Partir de: 16/03/2020 Até19/01/2021

Processo N.: 1000003363647

Nome: (70264/12) BENO WADZURIDZAWI UREBETE
Cargo/Função: (9903) COORDENADOR PEDAGOGICO/FDE - COORD.
PEDAGOGICO
Un. Adm: (011452) E.E. INDIGENA DOM FELIPPO RINALDI
A Partir de: 03/02/2020 Até19/01/2021

Processo N.: 1000003366874

Nome: (105317/3) CACILDA EZEQUIEL MARCELO
Cargo/Função: (9903) COORDENADOR PEDAGOGICO/FDE - COORD.
PEDAGOGICO
Un. Adm: (015997) E.E. JADA TORRES
A Partir de: 03/02/2020 Até19/01/2021

Processo N.: 1000003353305

Nome: (242586/1) CAMILE FEITEN
Cargo/Função: (9903) COORDENADOR PEDAGOGICO/FDE - COORD.
PEDAGOGICO
Un. Adm: (192139) E.E. PROF. STELA MARIS VALERIANO DA SILVA
A Partir de: 10/02/2020 Até19/01/2021

Processo N.: 1000003369736

Nome: (115693/4) CLARIZE AUXILIADORA MIRANDA PRADO
Cargo/Função: (9903) COORDENADOR PEDAGOGICO/FDE - COORD.
PEDAGOGICO
Un. Adm: (173576) E.E. GOV. DANTE MARTINS DE OLIVEIRA
A Partir de: 03/02/2020 Até19/01/2021

Processo N.: 1000003383061

Nome: (220301/20) CLEOMAR ANTONIO DE MELO
Cargo/Função: (9903) COORDENADOR PEDAGOGICO/FDE - COORD.
PEDAGOGICO
Un. Adm: (015172) E.E. COUTO MAGALHAES
A Partir de: 03/02/2020 Até19/01/2021

Processo N.: 1000003391576

Nome: (93675/14) DANIELA DOS SANTOS VARGAS
Cargo/Função: (9903) COORDENADOR PEDAGOGICO/FDE - COORD.
PEDAGOGICO
Un. Adm: (009717) E.E. DR. ESTEVAO ALVES CORREA
A Partir de: 16/03/2020 Até18/12/2020

Processo N.: 1000003387200

Nome: (243033/1) DANUBIA BERNARDES
Cargo/Função: (9903) COORDENADOR PEDAGOGICO/FDE - COORD.
PEDAGOGICO
Un. Adm: (013757) E.E. SEBASTIAO PATRICIO
A Partir de: 03/02/2020 Até19/01/2021

Processo N.: 1000003391663

Nome: (209303/37) DEYVID MENDES DO NASCIMENTO

Cargo/Função: (9903) COORDENADOR PEDAGOGICO/FDE - COORD.
 PEDAGOGICO
 Un. Adm: (015954) E.E. WILSON DE ALMEIDA
 A Partir de: 16/03/2020 Até18/12/2020

Processo N.: 1000003341970
 Nome: (260866/13) DOUGLAS LARREIA KOZAN
 Cargo/Função: (9903) COORDENADOR PEDAGOGICO/FDE - COORD.
 PEDAGOGICO
 Un. Adm: (012343) E.E. MANOEL CORREA DE ALMEIDA
 A Partir de: 03/02/2020 Até19/01/2021

Processo N.: 1000003390180
 Nome: (103107/30) EDILENE DE JESUS TELES
 Cargo/Função: (9903) COORDENADOR PEDAGOGICO/FDE - COORD.
 PEDAGOGICO
 Un. Adm: (014559) E.E. Dr. GUILHERME FREITAS ABREU LIMA
 A Partir de: 16/03/2020 Até18/12/2020

Processo N.: 1000003390187
 Nome: (239470/1) EDINEIA ELAINE CARDOSO SANTANA
 Cargo/Função: (9903) COORDENADOR PEDAGOGICO/FDE - COORD.
 PEDAGOGICO
 Un. Adm: (010405) E.E. GUSTAVO KULMANN
 A Partir de: 16/03/2020 Até19/01/2021

Processo N.: 1000003397741
 Nome: (220287/2) EDUARDO ROGERIO DA SILVA
 Cargo/Função: (9903) COORDENADOR PEDAGOGICO/FDE - COORD.
 PEDAGOGICO
 Un. Adm: (012955) E.E. Dr. ITRYO CORREA
 A Partir de: 03/02/2020 Até19/01/2021

Processo N.: 1000003391680
 Nome: (288719/1) EDUARDO YOSHIO TAKAYA
 Cargo/Função: (9903) COORDENADOR PEDAGOGICO/FDE - COORD.
 PEDAGOGICO
 Un. Adm: (021083) E.E. DOM AQUINO CORREA
 A Partir de: 16/03/2020 Até18/12/2020

Processo N.: 1000003393762
 Nome: (235714/1) ELAINE FERNANDES PEREIRA
 Cargo/Função: (9903) COORDENADOR PEDAGOGICO/FDE - COORD.
 PEDAGOGICO
 Un. Adm: (049859) E.E. PROFªELIANE DIGIGOV SANTANA
 A Partir de: 16/03/2020 Até18/12/2020

Processo N.: 1000003419258
 Nome: (220288/2) ELANE DA SILVA MATOS VILELA
 Cargo/Função: (9903) COORDENADOR PEDAGOGICO/FDE - COORD.
 PEDAGOGICO
 Un. Adm: (016055) E.E. MADRE TARCILA
 A Partir de: 16/03/2020 Até19/01/2021

Processo N.: 1000003347847
 Nome: (205584/8) ELBA SOARES DELAVY
 Cargo/Função: (9903) COORDENADOR PEDAGOGICO/FDE - COORD.
 PEDAGOGICO
 Un. Adm: (196509) E.E. MIL TIR MAJOR PM ERNESTINO VERISSIMO DA SILVA
 A Partir de: 03/02/2020 Até19/01/2021

Processo N.: 1000003431584
 Nome: (62664/6) ELIANE APARECIDA DE ALMEIDA FONSECA
 Cargo/Função: (9903) COORDENADOR PEDAGOGICO/FDE - COORD.
 PEDAGOGICO
 Un. Adm: (013943) E.E. GOV. JOAO PONCE DE ARRUDA
 A Partir de: 09/07/2020 Até18/12/2020

Processo N.: 1000003357559
 Nome: (223233/3) ELIANE LIMA MACHADO
 Cargo/Função: (9903) COORDENADOR PEDAGOGICO/FDE - COORD.
 PEDAGOGICO
 Un. Adm: (013099) E.E. VALE DO GUAPORE
 A Partir de: 14/02/2020 Até19/01/2021

Processo N.: 1000003355474
 Nome: (59618/5) ELIANE SILVA DOS SANTOS
 Cargo/Função: (9903) COORDENADOR PEDAGOGICO/FDE - COORD.
 PEDAGOGICO
 Un. Adm: (013625) E.E. JOAO PEDRO TORRES
 A Partir de: 03/02/2020 Até19/01/2021

Processo N.: 1000003402289
 Nome: (108526/37) ELIDIA PAULA CRISTINO BERNARDES SILVA
 Cargo/Função: (9903) COORDENADOR PEDAGOGICO/FDE - COORD.
 PEDAGOGICO
 Un. Adm: (049549) E.E. SAO MIGUEL
 A Partir de: 16/03/2020 Até19/01/2021

Processo N.: 1000003356583
 Nome: (222315/14) ELIZANDRA DE OLIVEIRA SANTOS
 Cargo/Função: (9903) COORDENADOR PEDAGOGICO/FDE - COORD.
 PEDAGOGICO
 Un. Adm: (071773) E.E. Pe. ARLINDO IGNACIO DE OLIVEIRA
 A Partir de: 03/02/2020 Até19/01/2021

Processo N.: 1000003389775
 Nome: (86763/34) ELOANA CONCEICAO CUCOLO DA MATTA
 Cargo/Função: (9903) COORDENADOR PEDAGOGICO/FDE - COORD.
 PEDAGOGICO
 Un. Adm: (016179) E.E. BENEDITO CESARIO DA CRUZ
 A Partir de: 16/03/2020 Até18/12/2020

Processo N.: 1000003447447
 Nome: (216065/13) ENIA SILVA PEREIRA

Cargo/Função: (9903) COORDENADOR PEDAGOGICO/FDE - COORD.
 PEDAGOGICO
 Un. Adm: (013595) E.E. Pe. CESAR ALBISETTI
 A Partir de: 18/07/2020 Até19/01/2021

Processo N.: 1000003352378
 Nome: (242499/1) FABIANE FABIANO PEREIRA
 Cargo/Função: (9903) COORDENADOR PEDAGOGICO/FDE - COORD.
 PEDAGOGICO
 Un. Adm: (049875) E.E. DOMINGOS SAVIO BRANDAO LIMA
 A Partir de: 03/02/2020 Até19/01/2021

Processo N.: 1000003431929
 Nome: (200688/7) FABIO LOPES DA SILVA
 Cargo/Função: (9903) COORDENADOR PEDAGOGICO/FDE - COORD.
 PEDAGOGICO
 Un. Adm: (124060) E.E. PROFªMARIA HERMINIA ALVES
 A Partir de: 09/07/2020 Até18/12/2020

Processo N.: 1000003367132
 Nome: (245526/11) FERNANDA MENESES GOMES
 Cargo/Função: (9903) COORDENADOR PEDAGOGICO/FDE - COORD.
 PEDAGOGICO
 Un. Adm: (045055) E.E. ARGEU AUGUSTO DE MORAES
 A Partir de: 03/02/2020 Até19/01/2021

Processo N.: 1000003348869
 Nome: (107261/15) FERNANDA SHONO DA SILVA LOPES REZENDE
 Cargo/Função: (9903) COORDENADOR PEDAGOGICO/FDE - COORD.
 PEDAGOGICO
 Un. Adm: (015300) E.E. SANTA ROSA
 A Partir de: 03/02/2020 Até19/01/2021

Processo N.: 1000003390246
 Nome: (216534/4) FERNANDO LINO PARDINHO DE SOUZA
 Cargo/Função: (9903) COORDENADOR PEDAGOGICO/FDE - COORD.
 PEDAGOGICO
 Un. Adm: (009865) E.E. ALICE FONTES PINHEIRO
 A Partir de: 16/03/2020 Até18/12/2020

Processo N.: 1000003401091
 Nome: (231388/10) FLAVIA LEMOS DA SILVA
 Cargo/Função: (9903) COORDENADOR PEDAGOGICO/FDE - COORD.
 PEDAGOGICO
 Un. Adm: (040452) E.E. GOV. JULIO STRUBING MULLER
 A Partir de: 16/03/2020 Até19/01/2021

Processo N.: 1000003441369
 Nome: (287360/1) FLAVIA ROBERTA VELASCO CAMPOS
 Cargo/Função: (9903) COORDENADOR PEDAGOGICO/FDE - COORD.
 PEDAGOGICO
 Un. Adm: (009474) E.E. SOUZA BANDEIRA
 A Partir de: 17/07/2020 Até19/01/2021

Processo N.: 1000003393175
 Nome: (239714/9) FRANCIANE APARECIDA DA SILVA NOGUEIRA MOREIRA DOMINGOS
 Cargo/Função: (9903) COORDENADOR PEDAGOGICO/FDE - COORD.
 PEDAGOGICO
 Un. Adm: (011371) E.E. Sen. FILINTO MULLER
 A Partir de: 16/03/2020 Até19/01/2021

Processo N.: 1000003393234
 Nome: (225763/22) FREDERICO MAZIERI DE MORAES
 Cargo/Função: (9903) COORDENADOR PEDAGOGICO/FDE - COORD.
 PEDAGOGICO
 Un. Adm: (014648) E.E. 21 DE ABRIL
 A Partir de: 16/03/2020 Até18/12/2020

Processo N.: 1000003339385
 Nome: (209105/16) GEORGIO ROSSANO CUNHA DE MIRANDA
 Cargo/Função: (9903) COORDENADOR PEDAGOGICO/FDE - COORD.
 PEDAGOGICO
 Un. Adm: (145696) E.E. VIRGILIO CORREA FILHO
 A Partir de: 03/02/2020 Até19/01/2021

Processo N.: 1000003362464
 Nome: (242562/1) GESUBINA CALOMENO KLOCK
 Cargo/Função: (9903) COORDENADOR PEDAGOGICO/FDE - COORD.
 PEDAGOGICO
 Un. Adm: (012319) E.E. Dep. MILTON FIGUEIREDO
 A Partir de: 03/02/2020 Até19/01/2021

Processo N.: 1000003389892
 Nome: (126379/17) GLEICI SIMONE FANELI DO NASCIMENTO
 Cargo/Função: (9903) COORDENADOR PEDAGOGICO/FDE - COORD.
 PEDAGOGICO
 Un. Adm: (016209) E.E. Pe. THIAGO
 A Partir de: 16/03/2020 Até18/12/2020

Processo N.: 1000003404113
 Nome: (69153/6) HELIA MARCIA DE SOUZA
 Cargo/Função: (9903) COORDENADOR PEDAGOGICO/FDE - COORD.
 PEDAGOGICO
 Un. Adm: (013129) E.E. VERENA LEITE DE BRITO
 A Partir de: 16/03/2020 Até19/01/2021

Processo N.: 1000003390136
 Nome: (31359/2) JAENI ZULMIRO DE FARIA MIRANDA
 Cargo/Função: (10880) COORDENADOR PEDAGOGICO - COORD. PEDAGOGICO
 Un. Adm: (013781) E.E. OSVALDO CANDIDO PEREIRA
 A Partir de: 03/02/2020 Até19/01/2021

Processo N.: 1000003358343
 Nome: (144335/12) JAINE APARECIDA SOARES OURIVES
 Cargo/Função: (9903) COORDENADOR PEDAGOGICO/FDE - COORD.

PEDAGOGICO
Un. Adm: (012939) E.E. MARIA AUXILIADORA
A Partir de: 03/02/2020 Até19/01/2021

Processo N.: 1000003436940
Nome: (239669/10) JAQUELINE AVELINA DA SILVA
Cargo/Função: (9903) COORDENADOR PEDAGOGICO/FDE - COORD.

PEDAGOGICO
Un. Adm: (011754) E.E. Des. GABRIEL PINTO DE ARRUDA
A Partir de: 09/07/2020 Até19/01/2021

Processo N.: 1000003456448
Nome: (130561/15) JOANICE PONCE DE SOUZA
Cargo/Função: (9903) COORDENADOR PEDAGOGICO/FDE - COORD.

PEDAGOGICO
Un. Adm: (011606) E.E. ONZE DE MARÇO
A Partir de: 10/08/2020 Até18/12/2020

Processo N.: 1000003357000
Nome: (50681/4) JOSIANI LEITNER RIBEIRO
Cargo/Função: (9903) COORDENADOR PEDAGOGICO/FDE - COORD.

PEDAGOGICO
Un. Adm: (016020) E.E. PROF. JOAO BATISTA
A Partir de: 03/02/2020 Até19/01/2021

Processo N.: 1000003401277
Nome: (96151/2) JULIANA DE ANDRADE BOEL NEVES
Cargo/Função: (9903) COORDENADOR PEDAGOGICO/FDE - COORD.

PEDAGOGICO
Un. Adm: (016578) E.E. JOAQUIM AUGUSTO C. MARQUES
A Partir de: 16/03/2020 Até19/01/2021

Processo N.: 1000003346571
Nome: (241224/29) JULIANA DE CASTRO FONSECA
Cargo/Função: (9903) COORDENADOR PEDAGOGICO/FDE - COORD.

PEDAGOGICO
Un. Adm: (013641) E.E. POKOREO
A Partir de: 03/02/2020 Até19/01/2021

Processo N.: 1000003396568
Nome: (222970/14) LAURA APARECIDA RAMOS CHIMENE
Cargo/Função: (9903) COORDENADOR PEDAGOGICO/FDE - COORD.

PEDAGOGICO
Un. Adm: (013633) E.E. PRESIDENTE DUTRA
A Partir de: 11/03/2020 Até19/01/2021

Processo N.: 1000003393428
Nome: (84445/1) LEILA FERREIRA DE MIRANDA
Cargo/Função: (9903) COORDENADOR PEDAGOGICO/FDE - COORD.

PEDAGOGICO
Un. Adm: (009725) E.E. AGENOR FERREIRA LEAO
A Partir de: 16/03/2020 Até18/12/2020

Processo N.: 1000003404966
Nome: (133182/9) LEONARDO MARTINS BARBOSA
Cargo/Função: (9903) COORDENADOR PEDAGOGICO/FDE - COORD.

PEDAGOGICO
Un. Adm: (012360) CEJA LICINIO MONTEIRO DA SILVA
A Partir de: 17/03/2020 Até19/01/2021

Processo N.: 1000003389968
Nome: (107201/6) LORECI BAMBERG MELO
Cargo/Função: (9903) COORDENADOR PEDAGOGICO/FDE - COORD.

PEDAGOGICO
Un. Adm: (011134) E.E. LA SALLE
A Partir de: 16/03/2020 Até19/01/2021

Processo N.: 1000003393967
Nome: (210845/5) LUCIENE FIGUEIRA CAMARA LOFFLER
Cargo/Função: (9903) COORDENADOR PEDAGOGICO/FDE - COORD.

PEDAGOGICO
Un. Adm: (016225) E.E. IRENE ORTEGA
A Partir de: 16/03/2020 Até19/01/2021

Processo N.: 1000003380410
Nome: (131738/9) LUCIENE SILVA DE JESUS MENESES FARIA
Cargo/Função: (9903) COORDENADOR PEDAGOGICO/FDE - COORD.

PEDAGOGICO
Un. Adm: (011894) E.E. Pe. JOSE ANCHIETA
A Partir de: 03/02/2020 Até19/01/2021

Processo N.: 1000003393233
Nome: (239179/1) LUCINDA GAVIGLIA MARTINS
Cargo/Função: (9903) COORDENADOR PEDAGOGICO/FDE - COORD.

PEDAGOGICO
Un. Adm: (010154) E.E. ZELIA DA COSTA ALMEIDA
A Partir de: 16/03/2020 Até19/01/2021

Processo N.: 1000003358367
Nome: (99515/2) MARCIA PEREIRA CAVALCANTE SILVA
Cargo/Função: (9903) COORDENADOR PEDAGOGICO/FDE - COORD.

PEDAGOGICO
Un. Adm: (012912) E.E. ARLINDA PESSOA MARBECK MORRECK
A Partir de: 03/02/2020 Até19/01/2021

Processo N.: 1000003394141
Nome: (58575/33) MARCIA RIBEIRO DO NASCIMENTO LUDUGERIO
Cargo/Função: (9903) COORDENADOR PEDAGOGICO/FDE - COORD.

PEDAGOGICO
Un. Adm: (145769) E.E. FRANCISCA BARROS DE CARVALHO
A Partir de: 16/03/2020 Até18/12/2020

Processo N.: 1000003393237
Nome: (40383/5) MARIA APARECIDA GARCIA SILVA
Cargo/Função: (9903) COORDENADOR PEDAGOGICO/FDE - COORD.

PEDAGOGICO

Un. Adm: (014648) E.E. 21 DE ABRIL
A Partir de: 16/03/2020 Até18/12/2020

Processo N.: 1000003438968
Nome: (288591/1) MARIA ISABEL BORBA DRANKA
Cargo/Função: (9903) COORDENADOR PEDAGOGICO/FDE - COORD.

PEDAGOGICO
Un. Adm: (094439) E.E. DIVA HUGUENEY DE SIQUEIRA BASTOS
A Partir de: 09/07/2020 Até19/01/2021

Processo N.: 1000003432263
Nome: (288034/1) MARIA LUCIA CASTRO DA SILVA COELHO
Cargo/Função: (9903) COORDENADOR PEDAGOGICO/FDE - COORD.

PEDAGOGICO
Un. Adm: (016047) E.E. JOAO MONTEIRO SOBRINHO
A Partir de: 09/07/2020 Até18/12/2020

Processo N.: 1000003381947
Nome: (260891/9) MARIA SULENI DARQUES DA SILVA
Cargo/Função: (9903) COORDENADOR PEDAGOGICO/FDE - COORD.

PEDAGOGICO
Un. Adm: (013692) E.E. ARGEMIRO RODRIGUES PIMENTEL
A Partir de: 03/02/2020 Até19/01/2021

Processo N.: 1000003357063
Nome: (287327/1) MARILIA PAULA DE OLIVEIRA
Cargo/Função: (9903) COORDENADOR PEDAGOGICO/FDE - COORD.

PEDAGOGICO
Un. Adm: (013021) E.E. CARLOS IRIGARAY FILHO
A Partir de: 03/02/2020 Até19/01/2021

Processo N.: 1000003339834
Nome: (212461/7) MARILUCE ASCARI
Cargo/Função: (9903) COORDENADOR PEDAGOGICO/FDE - COORD.

PEDAGOGICO
Un. Adm: (013919) E.E. ALFREDO DE ARAUJO GRANJA
A Partir de: 03/02/2020 Até19/01/2021

Processo N.: 1000003364823
Nome: (126874/4) MARINETE LUIZA DE SOUZA
Cargo/Função: (9903) COORDENADOR PEDAGOGICO/FDE - COORD.

PEDAGOGICO
Un. Adm: (015989) E.E. Ver. BENTO MUNIZ
A Partir de: 03/02/2020 Até19/01/2021

Processo N.: 1000003339806
Nome: (223749/2) MARLI DA SILVA PEDRO
Cargo/Função: (9903) COORDENADOR PEDAGOGICO/FDE - COORD.

PEDAGOGICO
Un. Adm: (013048) E.E. Dep. DORMEVAL FARIA
A Partir de: 03/02/2020 Até19/01/2021

Processo N.: 1000003341959
Nome: (257009/10) MARLISE RIEGER
Cargo/Função: (9903) COORDENADOR PEDAGOGICO/FDE - COORD.

PEDAGOGICO
Un. Adm: (173649) E. E. EDINA DALABETTA
A Partir de: 03/02/2020 Até19/01/2021

Processo N.: 1000003339896
Nome: (288477/1) MAYCON ODAILSON DOS SANTOS DA FONSECA
Cargo/Função: (9903) COORDENADOR PEDAGOGICO/FDE - COORD.

PEDAGOGICO
Un. Adm: (010693) E.M. TIRADENTES (CONV.)
A Partir de: 03/02/2020 Até19/01/2021

Processo N.: 1000003393769
Nome: (106948/12) MERLISON GUARIENTI
Cargo/Função: (9903) COORDENADOR PEDAGOGICO/FDE - COORD.

PEDAGOGICO
Un. Adm: (014583) CEJA ALTERNATIVO
A Partir de: 16/03/2020 Até18/12/2020

Processo N.: 1000003393430
Nome: (288510/1) MICHAEL JHONNY DA SILVA BORGES
Cargo/Função: (9903) COORDENADOR PEDAGOGICO/FDE - COORD.

PEDAGOGICO
Un. Adm: (009725) E.E. AGENOR FERREIRA LEAO
A Partir de: 16/03/2020 Até19/01/2021

Processo N.: 1000003400187
Nome: (82750/23) NELMA CRISTIAN DUTRA LIMA
Cargo/Função: (9903) COORDENADOR PEDAGOGICO/FDE - COORD.

PEDAGOGICO
Un. Adm: (011355) E.E. Mal. EURICO GASPARD DUTRA
A Partir de: 16/03/2020 Até19/01/2021

Processo N.: 1000003348078
Nome: (112217/39) ODINEI BARPI
Cargo/Função: (9903) COORDENADOR PEDAGOGICO/FDE - COORD.

PEDAGOGICO
Un. Adm: (172642) E. E. PROFªZENI VIEIRA
A Partir de: 03/02/2020 Até19/01/2021

Processo N.: 1000003390235
Nome: (140168/1) PAULO ALVES PEREIRA
Cargo/Função: (9903) COORDENADOR PEDAGOGICO/FDE - COORD.

PEDAGOGICO
Un. Adm: (010995) E.E. Maj. OTAVIO PITALUGA
A Partir de: 16/03/2020 Até18/12/2020

Processo N.: 1000003432139
Nome: (284765/2) POLLYANA RODRIGUES DOS SANTOS
Cargo/Função: (9903) COORDENADOR PEDAGOGICO/FDE - COORD.

PEDAGOGICO
Un. Adm: (013978) E.E. 25 DE OUTUBRO

A Partir de: 09/07/2020 Até19/01/2021

Processo N.: 1000003394143

Nome: (115578/10) RENTILSON REZENDE CAMARGO

Cargo/Função: (9903) COORDENADOR PEDAGOGICO/FDE - COORD.

PEDAGOGICO

Un. Adm: (145769) E.E. FRANCISCA BARROS DE CARVALHO

A Partir de: 16/03/2020 Até19/01/2021

Processo N.: 1000003394051

Nome: (286900/1) ROBERTO COSTA SILVA

Cargo/Função: (9903) COORDENADOR PEDAGOGICO/FDE - COORD.

PEDAGOGICO

Un. Adm: (021628) E.E. RODOLFO AUGUSTO T. CURVO

A Partir de: 16/03/2020 Até19/01/2021

Processo N.: 1000003390265

Nome: (119571/46) ROBSON CEZAR HURTADO

Cargo/Função: (9903) COORDENADOR PEDAGOGICO/FDE - COORD.

PEDAGOGICO

Un. Adm: (084336) E.E. PROF. JOAO FLORENTINO SILVA NETO

A Partir de: 17/03/2020 Até19/01/2021

Processo N.: 1000003391666

Nome: (111884/9) RONIVON ALVES DE JESUS

Cargo/Função: (9903) COORDENADOR PEDAGOGICO/FDE - COORD.

PEDAGOGICO

Un. Adm: (015954) E.E. WILSON DE ALMEIDA

A Partir de: 16/03/2020 Até19/01/2021

Processo N.: 1000003431305

Nome: (210807/9) ROSANA APARECIDA CAIRE DA SILVA

Cargo/Função: (9903) COORDENADOR PEDAGOGICO/FDE - COORD.

PEDAGOGICO

Un. Adm: (014591) E.E. ANTONIO FRANCISCO LISBOA

A Partir de: 09/07/2020 Até18/12/2020

Processo N.: 1000003393273

Nome: (54178/8) ROSANGELA BECKER DUNCKE

Cargo/Função: (9903) COORDENADOR PEDAGOGICO/FDE - COORD.

PEDAGOGICO

Un. Adm: (060194) E.E. PROFª. MARIA DE LOURDES H.MORAES

A Partir de: 16/03/2020 Até19/01/2021

Processo N.: 1000003391622

Nome: (226863/1) ROSANGELA BORGES DA SILVA

Cargo/Função: (9903) COORDENADOR PEDAGOGICO/FDE - COORD.

PEDAGOGICO

Un. Adm: (011223) E.E. PROFª. IVONE TRAMARIM DE OLIVEIRA

A Partir de: 16/03/2020 Até19/01/2021

Processo N.: 1000003393761

Nome: (214221/3) ROSECLEIA DUARTE DA SILVA NASCIMENTO

Cargo/Função: (9903) COORDENADOR PEDAGOGICO/FDE - COORD.

PEDAGOGICO

Un. Adm: (049859) E.E. PROFªELIANE DIGIGOV SANTANA

A Partir de: 16/03/2020 Até18/12/2020

Processo N.: 1000003396235

Nome: (258043/1) ROSIMEIRE DA ROCHA KLIEMANN

Cargo/Função: (9903) COORDENADOR PEDAGOGICO/FDE - COORD.

PEDAGOGICO

Un. Adm: (068713) E.E. VANDERLEI CECATTO

A Partir de: 03/02/2020 Até19/01/2021

Processo N.: 1000003394037

Nome: (220191/4) RUTH MEDRADO DA COSTA

Cargo/Função: (9903) COORDENADOR PEDAGOGICO/FDE - COORD.

PEDAGOGICO

Un. Adm: (011193) E.E. 10 DE DEZEMBRO

A Partir de: 16/03/2020 Até18/12/2020

Processo N.: 1000003397576

Nome: (220755/31) SANDRO LUIZ CHARNOSKI

Cargo/Função: (9903) COORDENADOR PEDAGOGICO/FDE - COORD.

PEDAGOGICO

Un. Adm: (016624) E.E. NOSSA SENHORA DE FATIMA

A Partir de: 16/03/2020 Até19/01/2021

Processo N.: 1000003384399

Nome: (90217/19) SIRLEI PEREIRA RIBEIRO BALEEIRO

Cargo/Função: (9903) COORDENADOR PEDAGOGICO/FDE - COORD.

PEDAGOGICO

Un. Adm: (069493) E.E. BOA ESPERANCA

A Partir de: 03/02/2020 Até19/01/2021

Processo N.: 1000003342296

Nome: (255745/15) SONIA BEATRIS BAHRI SCHWERTZ

Cargo/Função: (9903) COORDENADOR PEDAGOGICO/FDE - COORD.

PEDAGOGICO

Un. Adm: (014893) E.E. MILTON DA COSTA FERREIRA

A Partir de: 03/02/2020 Até19/01/2021

Processo N.: 1000003393250

Nome: (234860/1) SONIA LUCAS DA COSTA

Cargo/Função: (9903) COORDENADOR PEDAGOGICO/FDE - COORD.

PEDAGOGICO

Un. Adm: (014630) E.E. Pe. EZEQUIEL RAMIN

A Partir de: 16/03/2020 Até18/12/2020

Processo N.: 1000003351727

Nome: (92428/16) SUELY DE JESUS

Cargo/Função: (9903) COORDENADOR PEDAGOGICO/FDE - COORD.

PEDAGOGICO

Un. Adm: (013684) E.E. Cel. JULIO MULLER

A Partir de: 03/02/2020 Até19/01/2021

Processo N.: 1000003350822

Nome: (220250/23) SUSANA ZAGONEL

Cargo/Função: (9903) COORDENADOR PEDAGOGICO/FDE - COORD.

PEDAGOGICO

Un. Adm: (015393) E.E. SAO JOSE DO RIO CLARO

A Partir de: 03/02/2020 Até19/01/2021

Processo N.: 1000003390250

Nome: (290188/1) TAMARA OLIVEIRA MISSIO

Cargo/Função: (9903) COORDENADOR PEDAGOGICO/FDE - COORD.

PEDAGOGICO

Un. Adm: (173347) E. E. ANTONIA MOURA MUNIZ

A Partir de: 16/03/2020 Até18/12/2020

Processo N.: 1000003398141

Nome: (229657/2) TERESA CRISTINA DOS SANTOS BARBOSA

Cargo/Função: (9903) COORDENADOR PEDAGOGICO/FDE - COORD.

PEDAGOGICO

Un. Adm: (011290) E.E. JOSE ANGELO DOS SANTOS

A Partir de: 16/03/2020 Até19/01/2021

Processo N.: 1000003387606

Nome: (288431/1) VALDEIR PEREIRA DOS SANTOS

Cargo/Função: (9903) COORDENADOR PEDAGOGICO/FDE - COORD.

PEDAGOGICO

Un. Adm: (173568) E. E CAMPO MASSAPE

A Partir de: 03/02/2020 Até19/01/2021

Processo N.: 1000003341946

Nome: (287910/1) VALDINEIA ANICETO DE SOUZA RODRIGUES

Cargo/Função: (9903) COORDENADOR PEDAGOGICO/FDE - COORD.

PEDAGOGICO

Un. Adm: (013307) E.E. NOSSA SENHORA DE LOURDES

A Partir de: 03/02/2020 Até19/01/2021

Processo N.: 1000003429359

Nome: (252877/1) VALQUIRIA IVO

Cargo/Função: (9903) COORDENADOR PEDAGOGICO/FDE - COORD.

PEDAGOGICO

Un. Adm: (016233) E.E. PEDRO GALHARDO GARCIA

A Partir de: 07/07/2020 Até19/01/2021

Processo N.: 1000003393717

Nome: (74524/18) VANELSON SOARES SAMPAIO

Cargo/Função: (9903) COORDENADOR PEDAGOGICO/FDE - COORD.

PEDAGOGICO

Un. Adm: (010995) E.E. Maj. OTAVIO PITALUGA

A Partir de: 16/03/2020 Até18/12/2020

Processo N.: 1000003357022

Nome: (282576/3) VANESSA VARGAS GOMES LYNEBURGER

Cargo/Função: (9903) COORDENADOR PEDAGOGICO/FDE - COORD.

PEDAGOGICO

Un. Adm: (064149) E.E. PAULO FREIRE

A Partir de: 12/02/2020 Até19/01/2021

Processo N.: 1000003389826

Nome: (73529/40) VANIA MARCIA FERREIRA DA SILVA ALVES

Cargo/Função: (9903) COORDENADOR PEDAGOGICO/FDE - COORD.

PEDAGOGICO

Un. Adm: (069558) E.E. ANGELINA F. MAZZUTTI

A Partir de: 11/03/2020 Até19/01/2021

Processo N.: 1000003351799

Nome: (243045/11) WESLEI BARBOSA FREITAS

Cargo/Função: (9903) COORDENADOR PEDAGOGICO/FDE - COORD.

PEDAGOGICO

Un. Adm: (013617) E.E. FRANKLIN CASSIANO

A Partir de: 03/02/2020 Até19/01/2021

PUBLICADA, REGISTRADA, CUMPRASE.

Cuiabá-MT, 26 de Novembro de 2020.

Alan Resende Porto

Secretário de Estado de Educação

O Secretário de Estado de Educação no uso de suas atribuições que lhes são conferidas por lei,

Resolve: CANCELAR - SEDUC

Objeto: CONTRATO TEMPORARIO EM SUBSTITUIÇÃO POR MOTIVO DE URGÊNCIA

CONTRATO/SEDUC/43685/2020 DE: 27/11/2020

Processo N°: 1000003454199

Contratado: (113215/40) NADJA MARIA DIAS BOCUTI, CPF: 805.089.361-87; Cargo/

Função: (3506) CONTR. TEMP. FUNCAO PROF. HABILITADO; Ref: B-001; CH: 10H

Hab.: LICENCIATURA PLENA EM CIENCIAS BIOLÓGICAS; Motivo: LICENÇA PARA

QUALIFICACAO PROFISSIONAL PARCIAL -; Un. Adm: (011932) E.E. PROF. FERNANDO

LEITE DE CAMPOS; De: 03/08/2020 a 18/12/2020

Substituído: (139050/8) RODRIGO GIMENES VILA

CONTRATO/SEDUC/43686/2020 DE: 27/11/2020

Processo N°: 1000003441041

Contratado: (115243/58) LISIANE DANIELE DE OLIVEIRA, CPF:

929.983.481-49; Cargo/Função: (3506) CONTR. TEMP. FUNCAO PROF.

HABILITADO; Ref: B-001; CH: 01H

Hab.: LICENCIATURA PLENA EM HISTÓRIA; Motivo: LICENÇA PARA QUALIFICAÇÃO

PROFISSIONAL -; Un. Adm: (015237) E.E. MIGUEL BARBOSA; De: 15/07/2020 a

18/12/2020

Substituído: (126929/25) KATIA GOMES DA SILVA AMARO

CONTRATO/SEDUC/43687/2020 DE: 27/11/2020

Processo N°: 1000003454468

Contratado: (116079/67) VOILA ROBERTA PEREIRA GONCALVES, CPF:

300.571.068-86; Cargo/Função: (3506) CONTR. TEMP. FUNCAO PROF.

HABILITADO; Ref: B-001; CH: 06H

Hab.: LICENCIATURA PLENA EM PEDAGOGIA; Motivo: DEDICACAO EXCLUSIVA

(COORDENADOR PEDAGOGICO) -;Un. Adm:(127701) E.E. VILA RICA;De:03/08/2020 a 18/12/2020

Substituído: (120787/7) FRANCIANI DA SILVA GASPARETO

CONTRATO/SEDUC/43688/2020 DE: 27/11/2020

Processo Nº: 1000003435845

Contratado: (117914/21) NIDJA OLIVEIRA RAMOS,CPF: 964.874.021-68;Cargo/Função: (3506) CONTR.TEMP.FUNCAO PROF. HABILITADO;Ref:B-001;CH: 06H Hab.:LICENCIATURA PLENA EM SOCIOLOGIA;Motivo:DEDICACAO EXCLUSIVA (COORDENADOR PEDAGOGICO) -;Un. Adm:(013935) E.E. ACAD. LAURO AUGUSTO DE BARROS;De:15/07/2020 a 18/12/2020

Substituído: (206616/39) LUCINEY GONCALVES VIANA DE SOUZA

CONTRATO/SEDUC/43689/2020 DE: 27/11/2020

Processo Nº: 1000003453612

Contratado: (128571/48) ERICSSON LEONARDO SOARES DA SILVA,CPF: 888.405.061-87;Cargo/Função: (3506) CONTR.TEMP.FUNCAO PROF. HABILITADO;Ref:B-001;CH: 06H Hab.:LICENCIATURA PLENA EM GEOGRAFIA;Motivo:DEDICACAO EXCLUSIVA (COORDENADOR PEDAGOGICO) -;Un. Adm:(011932) E.E. PROF. FERNANDO LEITE DE CAMPOS;De:03/08/2020 a 18/12/2020

Substituído: (287075/1) RANIELLI MENDES DE JESUS

CONTRATO/SEDUC/43690/2020 DE: 27/11/2020

Processo Nº: 1000003435492

Contratado: (128814/36) INES PRADO DA SILVA,CPF: 265.949.001-53;Cargo/Função: (3506) CONTR.TEMP.FUNCAO PROF. HABILITADO;Ref:B-001;CH: 08H Hab.:LICENCIATURA PLENA EM LETRAS/PORTUGUES/INGLES;Motivo:DEDICACAO EXCLUSIVA (COORDENADOR PEDAGOGICO) -;Un. Adm:(011932) E.E. PROF. FERNANDO LEITE DE CAMPOS;De:15/07/2020 a 18/12/2020

Substituído: (118757/5) JANDIRA CELIA MARTINS SOUSA

CONTRATO/SEDUC/43691/2020 DE: 27/11/2020

Processo Nº: 1000003455666

Contratado: (128814/37) INES PRADO DA SILVA,CPF: 265.949.001-53;Cargo/Função: (3506) CONTR.TEMP.FUNCAO PROF. HABILITADO;Ref:B-001;CH: 02H Hab.:LICENCIATURA PLENA EM LETRAS/PORTUGUES/INGLES;Motivo:READAPTACAO -;Un. Adm:(011932) E.E. PROF. FERNANDO LEITE DE CAMPOS;De:03/08/2020 a 18/12/2020

Substituído: (56692/12) SOLANGE APARECIDA MENEGATI

CONTRATO/SEDUC/43692/2020 DE: 27/11/2020

Processo Nº: 1000003456891

Contratado: (214447/32) KATIA REGINA DA SILVA SOSTER,CPF: 734.364.611-72;Cargo/Função: (3506) CONTR.TEMP.FUNCAO PROF. HABILITADO;Ref:B-001;CH: 03H Hab.:LICENCIATURA PLENA EM LETRAS/PORTUGUES/ESPANHOL;Motivo:READAPTACAO -;Un. Adm:(011932) E.E. PROF. FERNANDO LEITE DE CAMPOS;De:11/08/2020 a 18/12/2020

Substituído: (56692/12) SOLANGE APARECIDA MENEGATI

CONTRATO/SEDUC/43693/2020 DE: 27/11/2020

Processo Nº: 1000003437335

Contratado: (222206/38) LUCAS KOCK CUBAS,CPF: 008.609.101-80;Cargo/Função: (3506) CONTR.TEMP.FUNCAO PROF. HABILITADO;Ref:B-001;CH: 04H Hab.:LICENCIATURA PLENA EM HISTÓRIA;Motivo:DEDICACAO EXCLUSIVA (DIRETOR) -;Un. Adm:(014087) E.E. SEVERIANO NEVES;De:15/07/2020 a 18/12/2020

Substituído: (227028/1) ALEX PABLO SCHIRMBECK BARROS

CONTRATO/SEDUC/43694/2020 DE: 27/11/2020

Processo Nº: 1000003429870

Contratado: (224970/27) DANIELI CRISTINA MULLER,CPF: 026.014.171-29;Cargo/Função: (3506) CONTR.TEMP.FUNCAO PROF. HABILITADO;Ref:B-001;CH: 04H Hab.:LICENCIATURA PLENA EM MATEMATICA;Motivo:AFASTAMENTO PARA EXERCÍCIO DE MANDATO ELETIVO C/ ONUS -;Un. Adm:(021083) E.E. DOM AQUINO CORREA;De:15/07/2020 a 18/12/2020

Substituído: (97700/9) HELVIO DE LIMA

CONTRATO/SEDUC/43695/2020 DE: 27/11/2020

Processo Nº: 1000003436242

Contratado: (239100/43) CLAUDETE OLIVEIRA LIMA VASCONCELOS,CPF: 004.372.761-12;Cargo/Função: (3506) CONTR.TEMP.FUNCAO PROF. HABILITADO;Ref:B-001;CH: 09H Hab.:LICENCIATURA PLENA EM FISICA;Motivo:CEDÊNCIA PARA OUTRO ÓRGÃO OU PODER - SEM ONUS -;Un. Adm:(127701) E.E. VILA RICA;De:15/07/2020 a 18/12/2020

Substituído: (121708/5) FABIO JUNIO RIBEIRO

CONTRATO/SEDUC/43696/2020 DE: 27/11/2020

Processo Nº: 1000003441909

Contratado: (239101/29) FABIANE RIZZARDO LAIKOVSKI,CPF: 014.303.731-56;Cargo/Função: (3506) CONTR.TEMP.FUNCAO PROF. HABILITADO;Ref:B-001;CH: 08H Hab.:LICENCIATURA PLENA EM MATEMATICA;Motivo:READAPTACAO -;Un. Adm:(127701) E.E. VILA RICA;De:15/07/2020 a 18/12/2020

Substituído: (82959/3) WILSON PEREIRA SIRINO

CONTRATO/SEDUC/43697/2020 DE: 27/11/2020

Processo Nº: 1000003434036

Contratado: (247863/20) TATIANE CORDEIRO LUIZ,CPF: 035.917.321-76;Cargo/Função: (3506) CONTR.TEMP.FUNCAO PROF. HABILITADO;Ref:B-001;CH: 02H Hab.:LICENCIATURA PLENA EM QUÍMICA;Motivo:DESIGNACAO PARA OUTRA UNIDADE (ASSESSORIA/CEFAPRO/OUTRAS) -;Un. Adm:(013285) E.E. SAO VICENTE DE PAULA;De:15/07/2020 a 18/12/2020

Substituído: (128304/3) JEFERSON LUCAS ZANIN

CONTRATO/SEDUC/43698/2020 DE: 27/11/2020

Processo Nº: 1000003450507

Contratado: (268896/13) ADRIANO ANTUNES DE OLIVEIRA,CPF: 002.898.671-77;Cargo/Função: (3506) CONTR.TEMP.FUNCAO PROF. HABILITADO;Ref:B-001;CH: 04H Hab.:LICENCIATURA PLENA EM FILOSOFIA;Motivo:READAPTACAO -;Un. Adm:(015237) E.E. MIGUEL BARBOSA;De:15/07/2020 a 18/12/2020

Substituído: (39032/6) JOAO ALVES

CONTRATO/SEDUC/43699/2020 DE: 27/11/2020

Processo Nº: 1000003439588

Contratado: (279323/9) MARIA REGINA RITTER MOREIRA,CPF: 017.466.411-77;Cargo/Função: (3506) CONTR.TEMP.FUNCAO PROF. HABILITADO;Ref:B-001;CH: 04H

Hab.:LICENCIATURA PLENA EM GEOGRAFIA;Motivo:READAPTACAO -;Un. Adm:(010995) E.E. Maj. OTAVIO PITALUGA;De:15/07/2020 a 18/12/2020

Substituído: (75888/2) UDO REINHARD PEDDE

CONTRATO/SEDUC/43700/2020 DE: 27/11/2020

Processo Nº: 1000003436273

Contratado: (284011/12) BRUNO RAFAEL LIMA LUZ,CPF: 029.434.991-02;Cargo/Função: (3506) CONTR.TEMP.FUNCAO PROF. HABILITADO;Ref:B-001;CH: 09H Hab.:LICENCIATURA PLENA EM CIENCIAS - BIOLOGIA E QUÍMICA;Motivo:CEDÊNCIA PARA OUTRO ÓRGÃO OU PODER - SEM ONUS -;Un. Adm:(127701) E.E. VILA RICA;De:15/07/2020 a 18/12/2020

Substituído: (121708/5) FABIO JUNIO RIBEIRO

CONTRATO/SEDUC/43701/2020 DE: 27/11/2020

Processo Nº: 1000003439634

Contratado: (287046/5) FRANCISCA EMILIA OLIVEIRA SOARES,CPF: 009.250.923-12;Cargo/Função: (3506) CONTR.TEMP.FUNCAO PROF. HABILITADO;Ref:B-001;CH: 01H Hab.:LICENCIATURA PLENA EM QUÍMICA;Motivo:DEDICACAO EXCLUSIVA (DIRETOR) -;Un. Adm:(157236) E.E. PROF.FRANCISCA DE SOUZA ALENCAR;De:15/07/2020 a 18/12/2020

Substituído: (137285/13) JOSE ESPEDITO MARIANO DA SILVA

CONTRATO/SEDUC/43702/2020 DE: 27/11/2020

Processo Nº: 1000003455707

Contratado: (291311/8) MARCIA MARIA DE LIMA TAKAYA,CPF: 109.209.918-23;Cargo/Função: (3506) CONTR.TEMP.FUNCAO PROF. HABILITADO;Ref:B-001;CH: 08H Hab.:LICENCIATURA PLENA EM MATEMATICA;Motivo:DEDICACAO EXCLUSIVA (COORDENADOR PEDAGOGICO) -;Un. Adm:(021083) E.E. DOM AQUINO CORREA;De:31/07/2020 a 18/12/2020

Substituído: (123986/18) ANTONIO GREGORIO DOS SANTOS MARTINS

CONTRATO/SEDUC/43703/2020 DE: 27/11/2020

Processo Nº: 1000003435226

Contratado: (292640/3) NATHALLY ALMEIDA SENA,CPF: 057.067.055-18;Cargo/Função: (3506) CONTR.TEMP.FUNCAO PROF. HABILITADO;Ref:B-001;CH: 09H Hab.:LICENCIATURA PLENA EM HISTÓRIA;Motivo:DEDICACAO EXCLUSIVA (COORDENADOR PEDAGOGICO) -;Un. Adm:(011932) E.E. PROF. FERNANDO LEITE DE CAMPOS;De:15/07/2020 a 18/12/2020

Substituído: (287075/1) RANIELLI MENDES DE JESUS

CONTRATO/SEDUC/43704/2020 DE: 27/11/2020

Processo Nº: 1000003441536

Contratado: (300192/2) EDVALDO DA SILVA GOMES,CPF: 018.852.851-24;Cargo/Função: (3506) CONTR.TEMP.FUNCAO PROF. HABILITADO;Ref:B-001;CH: 04H Hab.:LICENCIATURA PLENA EM LETRAS/PORTUGUES;Motivo:DEDICACAO EXCLUSIVA (DIRETOR) / PEB -;Un. Adm:(011967) E.E. PROF. VANIL STABILITO;De:15/07/2020 a 18/12/2020

Substituído: (121414/4) CAROLINE FREIRIA SALVADOR PADOVEZI VIEIRA

CONTRATO/SEDUC/43705/2020 DE: 27/11/2020

Processo Nº: 1000003434453

Contratado: (39215/68) GONCALO ROMANO DO PRADO,CPF: 415.266.511-49;Cargo/Função: (3506) CONTR.TEMP.FUNCAO PROF. HABILITADO;Ref:B-001;CH: 15H Hab.:LICENCIATURA PLENA EM HISTÓRIA;Motivo:DEDICACAO EXCLUSIVA (DIRETOR) -;Un. Adm:(012068) E.E. PROF. DEMETRIO DE SOUZA;De:15/07/2020 a 18/12/2020

Substituído: (37073/2) PAULINO CESAR DE CARVALHO

CONTRATO/SEDUC/43706/2020 DE: 27/11/2020

Processo Nº: 1000003441034

Contratado: (69920/75) MARIA APARECIDA DE CARVALHO SIQUEIRA,CPF: 875.327.941-72;Cargo/Função: (3506) CONTR.TEMP.FUNCAO PROF. HABILITADO;Ref:B-001;CH: 01H Hab.:LICENCIATURA PLENA EM HISTÓRIA;Motivo:LICENÇA PARA QUALIFICAÇÃO PROFISSIONAL -;Un. Adm:(015237) E.E. MIGUEL BARBOSA;De:15/07/2020 a 18/12/2020

Substituído: (126929/25) KATIA GOMES DA SILVA AMARO

CONTRATO/SEDUC/43707/2020 DE: 27/11/2020

Processo Nº: 1000003436599

Contratado: (69949/91) CRISTIANE ALVES MEIRA,CPF: 889.669.681-04;Cargo/Função: (3506) CONTR.TEMP.FUNCAO PROF. HABILITADO;Ref:B-001;CH: 04H Hab.:LICENCIATURA PLENA EM CIENCIAS BIOLÓGICAS;Motivo:DEDICACAO EXCLUSIVA (COORDENADOR PEDAGOGICO) -;Un. Adm:(154687) E.E. MARIA EDUARDA PEREIRA SOLDEIRA;De:15/07/2020 a 18/12/2020

Substituído: (91401/32) ELILDY DE GODOY

CONTRATO/SEDUC/43708/2020 DE: 27/11/2020

Processo Nº: 1000003436424

Contratado: (73814/39) CELIA SILVIA FERREIRA CRUZ,CPF: 772.399.111-87;Cargo/Função: (3506) CONTR.TEMP.FUNCAO PROF. HABILITADO;Ref:B-001;CH: 08H Hab.:LICENCIATURA PLENA EM MATEMATICA;Motivo:DESIGNACAO/REGIME DE COLABORAÇÃO (ESTADO/MUNICIPIO) -;Un. Adm:(012327) E.E. PROF. JOSE MENDES MARTINS;De:15/07/2020 a 18/12/2020

Substituído: (60584/21) AROLDO PASCOAL DE MORAES JUNIOR

CONTRATO/SEDUC/43709/2020 DE: 27/11/2020

Processo Nº: 1000003436432

Contratado: (73814/40) CELIA SILVIA FERREIRA CRUZ,CPF: 772.399.111-87;Cargo/Função: (3506) CONTR.TEMP.FUNCAO PROF. HABILITADO;Ref:B-001;CH: 08H Hab.:LICENCIATURA PLENA EM MATEMATICA;Motivo:DEDICACAO EXCLUSIVA (DIRETOR) -;Un. Adm:(012327) E.E. PROF. JOSE MENDES MARTINS;De:15/07/2020 a 18/12/2020

Substituído: (39887/27) ODEMILCO MANOEL DE ALMEIDA

PUBLICADA, REGISTRADA, CUMpra-SE.

Cuiabá-MT, 26 de Novembro de 2020.

Alan Resende Porto

Secretário de Estado de Educação

O Secretário de Estado de Educação no uso de suas atribuições que lhes são conferidas por lei,

Resolve: CANCELAR - SEDUC

Objeto: CONTRATAÇÃO TEMPORÁRIA POR MOTIVO DE URGÊNCIA

CONTRATO/SEDUC/43710/2020 DE: 27/11/2020

Processo Nº: 1000003441831

Contratado: (103079/53) BEATRIZ PEREIRA LEITE;CPF:531.834.011-34;Cargo/Função: (3506) CONTR.TEMP.FUNCAO PROF. HABILITADO;Ref:B-001;CH: 02H Hab.:LICENCIATURA PLENA EM HISTÓRIA;Motivo:AULAS RESIDUAIS;Un. Adm:(012068) E.E. PROF. DEMETRIO DE SOUZA;De:15/07/2020 a 18/12/2020

CONTRATO/SEDUC/43711/2020 DE: 27/11/2020

Processo Nº: 1000003438116

Contratado: (105010/33) ROSANGELA ARLETE SIQUEIRA E SILVA;CPF:828.454.841-00;Cargo/Função: (3506) CONTR.TEMP.FUNCAO PROF. HABILITADO;Ref:B-001;CH: 01H Hab.:LICENCIATURA PLENA EM ARTES PLASTICAS;Motivo:AULAS RESIDUAIS;Un. Adm:(012688) E.E. ANTONIO JOAO RIBEIRO;De:15/07/2020 a 18/12/2020

CONTRATO/SEDUC/43712/2020 DE: 27/11/2020

Processo Nº: 1000003441389

Contratado: (108622/31) MARIA PESSOA VIEIRA PINHEIRO;CPF:621.189.431-72;Cargo/Função: (3506) CONTR.TEMP.FUNCAO PROF. HABILITADO;Ref:B-001;CH: 10H Hab.:LICENCIATURA PLENA EM LETRAS/PORTUGUES/INGLÊS;Motivo:PROJETO/DEMANDA TEMPORARIA;Un. Adm:(010855) E.E. SILVESTRE GOMES JARDIM;De:15/07/2020 a 18/12/2020

CONTRATO/SEDUC/43713/2020 DE: 27/11/2020

Processo Nº: 1000003457415

Contratado: (110304/50) LUSILENE ALVES AQUINO FERREIRA;CPF:708.945.311-15;Cargo/Função: (3506) CONTR.TEMP.FUNCAO PROF. HABILITADO;Ref:B-001;CH: 03H Hab.:LICENCIATURA PLENA EM LETRAS/PORTUGUES/INGLÊS;Motivo:AFASTAMENTO DO TITULAR;Un. Adm:(014230) E.E. MARIA ESTHER PERES;De:03/08/2020 a 18/12/2020

CONTRATO/SEDUC/43714/2020 DE: 27/11/2020

Processo Nº: 1000003457827

Contratado: (110304/51) LUSILENE ALVES AQUINO FERREIRA;CPF:708.945.311-15;Cargo/Função: (3506) CONTR.TEMP.FUNCAO PROF. HABILITADO;Ref:B-001;CH: 10H Hab.:LICENCIATURA PLENA EM LETRAS/PORTUGUES/INGLÊS;Motivo:AULAS RESIDUAIS;Un. Adm:(014230) E.E. MARIA ESTHER PERES;De:12/08/2020 a 18/12/2020

CONTRATO/SEDUC/43715/2020 DE: 27/11/2020

Processo Nº: 1000003436876

Contratado: (111235/62) EDIR ANGELA DA SILVA COSTA;CPF:384.306.221-87;Cargo/Função: (3506) CONTR.TEMP.FUNCAO PROF. HABILITADO;Ref:B-001;CH: 12H Hab.:LICENCIATURA PLENA EM HISTÓRIA;Motivo:AULAS RESIDUAIS;Un. Adm:(011967) E.E. PROF. VANIL STABILITO;De:16/07/2020 a 18/12/2020

CONTRATO/SEDUC/43716/2020 DE: 27/11/2020

Processo Nº: 1000003439241

Contratado: (112220/42) TANIA MARA VILCHES;CPF:248.602.268-60;Cargo/Função: (3506) CONTR.TEMP.FUNCAO PROF. HABILITADO;Ref:B-001;CH: 10H Hab.:LICENCIATURA PLENA EM GEOGRAFIA;Motivo:AULAS RESIDUAIS;Un. Adm:(156418) CEJA BENEDITO SANTANA DA SILVA FREIRE;De:15/07/2020 a 18/12/2020

CONTRATO/SEDUC/43717/2020 DE: 27/11/2020

Processo Nº: 1000003434623

Contratado: (112876/54) FABIANA DOS REIS DE PIERI;CPF:214.590.348-80;Cargo/Função: (3506) CONTR.TEMP.FUNCAO PROF. HABILITADO;Ref:B-001;CH: 02H Hab.:LICENCIATURA PLENA EM LETRAS/PORTUGUES/INGLÊS;Motivo:AULAS RESIDUAIS;Un. Adm:(015075) E.E. ARLINDO ESTILAC LEAL;De:15/07/2020 a 18/12/2020

CONTRATO/SEDUC/43718/2020 DE: 27/11/2020

Processo Nº: 1000003453621

Contratado: (113215/39) NADJA MARIA DIAS BOCUTI;CPF:805.089.361-87;Cargo/Função: (3506) CONTR.TEMP.FUNCAO PROF. HABILITADO;Ref:B-001;CH: 02H Hab.:LICENCIATURA PLENA EM CIENCIAS BIOLOGICAS;Motivo:AULAS RESIDUAIS;Un. Adm:(011932) E.E. PROF. FERNANDO LEITE DE CAMPOS;De:03/08/2020 a 18/12/2020

CONTRATO/SEDUC/43719/2020 DE: 27/11/2020

Processo Nº: 1000003456702

Contratado: (115029/24) ENIL LACERDA CINTRA;CPF:594.576.001-34;Cargo/Função: (3506) CONTR.TEMP.FUNCAO PROF. HABILITADO;Ref:B-001;CH: 03H Hab.:LICENCIATURA PLENA EM LETRAS/PORTUGUES/ESPANHOL;Motivo:AULAS RESIDUAIS;Un. Adm:(011967) E.E. PROF. VANIL STABILITO;De:07/08/2020 a 18/12/2020

CONTRATO/SEDUC/43720/2020 DE: 27/11/2020

Processo Nº: 1000003441043

Contratado: (115243/61) LISIANE DANIELE DE OLIVEIRA;CPF:929.983.481-49;Cargo/Função: (3506) CONTR.TEMP.FUNCAO PROF. HABILITADO;Ref:B-001;CH: 02H Hab.:LICENCIATURA PLENA EM HISTÓRIA;Motivo:AULAS RESIDUAIS;Un. Adm:(015237) E.E. MIGUEL BARBOSA;De:15/07/2020 a 22/01/2021

CONTRATO/SEDUC/43721/2020 DE: 27/11/2020

Processo Nº: 1000003441753

Contratado: (116079/66) VOILA ROBERTA PEREIRA GONCALVES;CPF:300.571.068-86;Cargo/Função: (3506) CONTR.TEMP.FUNCAO PROF. HABILITADO;Ref:B-001;CH: 02H Hab.:LICENCIATURA PLENA EM PEDAGOGIA;Motivo:AULAS RESIDUAIS;Un. Adm:(127701) E.E. VILA RICA;De:15/07/2020 a 18/12/2020

CONTRATO/SEDUC/43722/2020 DE: 27/11/2020

Processo Nº: 1000003437998

Contratado: (117175/83) ELIANE CONCEICAO DA SILVA SOUZA;CPF:919.907.851-15;Cargo/Função: (3506) CONTR.TEMP.FUNCAO PROF. HABILITADO;Ref:B-001;CH: 03H

Hab.:LICENCIATURA PLENA EM LETRAS/PORTUGUES/INGLÊS;Motivo:AULAS RESIDUAIS;Un. Adm:(012734) E.E. LISANDRO NUNES PEREIRA;De:15/07/2020 a 18/12/2020

CONTRATO/SEDUC/43723/2020 DE: 27/11/2020

Processo Nº: 1000003456836

Contratado: (122802/20) JAYSLAN DA SILVA COSTA;CPF:000.499.761-17;Cargo/Função: (3506) CONTR.TEMP.FUNCAO PROF. HABILITADO;Ref:B-001;CH: 10H Hab.:LICENCIATURA PLENA EM LETRAS/PORTUGUES/INGLÊS;Motivo:AULAS RESIDUAIS;Un. Adm:(016454) E.E. LUCIENE CARDOSO DE OLIVEIRA;De:03/08/2020 a 18/12/2020

CONTRATO/SEDUC/43724/2020 DE: 27/11/2020

Processo Nº: 1000003434640

Contratado: (130845/26) INES COLOMBO DA SILVA;CPF:960.588.541-72;Cargo/Função: (3506) CONTR.TEMP.FUNCAO PROF. HABILITADO;Ref:B-001;CH: 05H Hab.:LICENCIATURA PLENA EM LETRAS/PORTUGUES/ESPANHOL;Motivo:AULAS RESIDUAIS;Un. Adm:(127701) E.E. VILA RICA;De:15/07/2020 a 18/12/2020

CONTRATO/SEDUC/43725/2020 DE: 27/11/2020

Processo Nº: 1000003437194

Contratado: (130845/27) INES COLOMBO DA SILVA;CPF:960.588.541-72;Cargo/Função: (3506) CONTR.TEMP.FUNCAO PROF. HABILITADO;Ref:B-001;CH: 05H Hab.:LICENCIATURA PLENA EM LETRAS/PORTUGUES/ESPANHOL;Motivo:AULAS RESIDUAIS;Un. Adm:(127701) E.E. VILA RICA;De:15/07/2020 a 18/12/2020

CONTRATO/SEDUC/43726/2020 DE: 27/11/2020

Processo Nº: 1000003440762

Contratado: (133439/53) THIAGO TADEU DE ARRUDA FERREIRA;CPF:024.831.021-66;Cargo/Função: (3506) CONTR.TEMP.FUNCAO PROF. HABILITADO;Ref:B-001;CH: 06H Hab.:LICENCIATURA PLENA EM GEOGRAFIA;Motivo:AULAS RESIDUAIS;Un. Adm:(012718) E.E. BEL. RIBEIRO DE ARRUDA;De:15/07/2020 a 18/12/2020

CONTRATO/SEDUC/43727/2020 DE: 27/11/2020

Processo Nº: 1000003430813

Contratado: (134513/15) JUSCILENE OLIVEIRA DA SILVA;CPF:513.318.291-00;Cargo/Função: (3506) CONTR.TEMP.FUNCAO PROF. HABILITADO;Ref:B-001;CH: 17H Hab.:LICENCIATURA PLENA EM LETRAS/PORTUGUES/INGLÊS;Motivo:AULAS RESIDUAIS;Un. Adm:(011193) E.E. 10 DE DEZEMBRO;De:15/07/2020 a 18/12/2020

CONTRATO/SEDUC/43728/2020 DE: 27/11/2020

Processo Nº: 1000003434503

Contratado: (137029/20) ROZELEI RENGEL;CPF:979.963.351-68;Cargo/Função: (3506) CONTR.TEMP.FUNCAO PROF. HABILITADO;Ref:B-001;CH: 08H Hab.:LICENCIATURA PLENA EM LETRAS/PORTUGUES/ESPANHOL;Motivo:AULAS RESIDUAIS;Un. Adm:(127701) E.E. VILA RICA;De:15/07/2020 a 22/01/2021

CONTRATO/SEDUC/43729/2020 DE: 27/11/2020

Processo Nº: 1000003439025

Contratado: (137944/86) ALDINEIA APARECIDA ARANTES PASSOS;CPF:927.760.601-06;Cargo/Função: (3506) CONTR.TEMP.FUNCAO PROF. HABILITADO;Ref:B-001;CH: 09H Hab.:LICENCIATURA PLENA EM GEOGRAFIA;Motivo:AULAS RESIDUAIS;Un. Adm:(021679) E.E. DAMIAO MAMEDES DO NASCIMENTO;De:15/07/2020 a 22/01/2021

CONTRATO/SEDUC/43730/2020 DE: 27/11/2020

Processo Nº: 1000003441924

Contratado: (138258/31) PRYSICILA APARECIDA MOREIRA SALGADO SIQUEIRA;CPF:710.066.051-34;Cargo/Função: (3506) CONTR.TEMP.FUNCAO PROF. HABILITADO;Ref:B-001;CH: 20H Hab.:LICENCIATURA PLENA EM HISTÓRIA;Motivo:PROJETO/DEMANDA TEMPORARIA;Un. Adm:(009920) E.E. DJALMA FERREIRA DE SOUZA;De:15/07/2020 a 18/12/2020

CONTRATO/SEDUC/43731/2020 DE: 27/11/2020

Processo Nº: 1000003441363

Contratado: (141566/27) NAILDES ALVES DA SILVA;CPF:632.656.641-04;Cargo/Função: (3506) CONTR.TEMP.FUNCAO PROF. HABILITADO;Ref:B-001;CH: 20H Hab.:LICENCIATURA PLENA EM PEDAGOGIA;Motivo:AULAS RESIDUAIS;Un. Adm:(010855) E.E. SILVESTRE GOMES JARDIM;De:15/07/2020 a 22/01/2021

CONTRATO/SEDUC/43732/2020 DE: 27/11/2020

Processo Nº: 1000003435763

Contratado: (141568/29) DIVANETE CONCEICAO DE OLIVEIRA;CPF:655.074.281-15;Cargo/Função: (3506) CONTR.TEMP.FUNCAO PROF. HABILITADO;Ref:B-001;CH: 12H Hab.:LICENCIATURA PLENA EM QUIMICA;Motivo:AULAS RESIDUAIS;Un. Adm:(010855) E.E. SILVESTRE GOMES JARDIM;De:15/07/2020 a 18/12/2020

CONTRATO/SEDUC/43733/2020 DE: 27/11/2020

Processo Nº: 1000003441986

Contratado: (141914/48) EDMARCIO NERES DA SILVA;CPF:919.902.381-49;Cargo/Função: (3506) CONTR.TEMP.FUNCAO PROF. HABILITADO;Ref:B-001;CH: 20H Hab.:LICENCIATURA PLENA EM GEOGRAFIA;Motivo:PROJETO/DEMANDA TEMPORARIA;Un. Adm:(042587) E.E. PROF. RAFAEL RUEDA;De:16/07/2020 a 18/12/2020

CONTRATO/SEDUC/43734/2020 DE: 27/11/2020

Processo Nº: 1000003456969

Contratado: (142946/21) MARCILIO SILVEIRA LIMA;CPF:108.722.211-72;Cargo/Função: (3506) CONTR.TEMP.FUNCAO PROF. HABILITADO;Ref:B-001;CH: 01H Hab.:LICENCIATURA PLENA EM EDUCAÇÃO FISICA;Motivo:AULAS RESIDUAIS;Un. Adm:(145769) E.E. FRANCISCA BARROS DE CARVALHO;De:03/08/2020 a 18/12/2020

CONTRATO/SEDUC/43735/2020 DE: 27/11/2020

Processo Nº: 1000003436611

Contratado: (143169/50) MIRIAN CAMARGO LIMA;CPF:589.161.059-00;Cargo/Função: (3506) CONTR.TEMP.FUNCAO PROF. HABILITADO;Ref:B-001;CH: 08H Hab.:LICENCIATURA PLENA EM LETRAS/PORTUGUES/INGLÊS;Motivo:AULAS RESIDUAIS;Un. Adm:(154024) E.E. PROF. ELMAR JUSTEN;De:15/07/2020 a 18/12/2020

CONTRATO/SEDUC/43736/2020 DE: 27/11/2020
Processo Nº: 1000003436648
Contratado: (200692/58) LUCIANA MARIA CASSIANO;CPF:014.340.811-92;Cargo/Função: (3506) CONTR. TEMP. FUNCAO PROF. HABILITADO;Ref: B-001;CH: 03H
Hab.: LICENCIATURA PLENA EM LETRAS/PORTUGUES;Motivo: AULAS RESIDUAIS;Un. Adm.: (049964) E.E. FRANCISCO SALDANHA NETO;De:15/07/2020 a 18/12/2020

CONTRATO/SEDUC/43737/2020 DE: 27/11/2020
Processo Nº: 1000003432755
Contratado: (202633/16) CICERO PEREIRA DE CARVALHO JUNIOR;CPF:905.707.401-00;Cargo/Função: (3506) CONTR. TEMP. FUNCAO PROF. HABILITADO;Ref: B-001;CH: 13H
Hab.: LICENCIATURA PLENA EM MATEMATICA;Motivo: AULAS RESIDUAIS;Un. Adm.: (158348) E.E. ROBERVAL COSTA REIS;De:15/07/2020 a 18/12/2020

CONTRATO/SEDUC/43738/2020 DE: 27/11/2020
Processo Nº: 1000003441303
Contratado: (203078/17) FRANCIELI ALVES DE OLIVEIRA;CPF:024.919.801-00;Cargo/Função: (3506) CONTR. TEMP. FUNCAO PROF. HABILITADO;Ref: B-001;CH: 10H
Hab.: LICENCIATURA PLENA EM CIENCIAS BIOLOGICAS;Motivo: PROJETO/DEMANDA TEMPORARIA;Un. Adm.: (158658) E.E. DAURY RIVA;De:15/07/2020 a 18/12/2020

CONTRATO/SEDUC/43739/2020 DE: 27/11/2020
Processo Nº: 1000003441366
Contratado: (202374/19) SANDRA MARA MEDEIROS;CPF:546.424.509-04;Cargo/Função: (3506) CONTR. TEMP. FUNCAO PROF. HABILITADO;Ref: B-001;CH: 21H
Hab.: LICENCIATURA PLENA EM LETRAS/PORTUGUES/INGLES;Motivo: AULAS RESIDUAIS;Un. Adm.: (010855) E.E. SILVESTRE GOMES JARDIM;De:15/07/2020 a 22/01/2021

CONTRATO/SEDUC/43740/2020 DE: 27/11/2020
Processo Nº: 1000003435659
Contratado: (20345/19) MARIA DE FATIMA NEPOMUCENA FELIX;CPF:318.003.271-53;Cargo/Função: (3506) CONTR. TEMP. FUNCAO PROF. HABILITADO;Ref: B-001;CH: 02H
Hab.: LICENCIATURA PLENA EM EDUCAÇÃO ARTISTICA;Motivo: AULAS RESIDUAIS;Un. Adm.: (011223) E.E. PROFª. IVONE TRAMARIM DE OLIVEIRA;De:15/07/2020 a 18/12/2020

CONTRATO/SEDUC/43741/2020 DE: 27/11/2020
Processo Nº: 1000003455298
Contratado: (204386/31) ALESSANDRA SERAFIM PEIXOTO;CPF:884.531.461-87;Cargo/Função: (3506) CONTR. TEMP. FUNCAO PROF. HABILITADO;Ref: B-001;CH: 04H
Hab.: LICENCIATURA PLENA EM LETRAS/PORTUGUES/ESPANHOL;Motivo: AULAS RESIDUAIS;Un. Adm.: (013935) E.E. ACAD. LAURO AUGUSTO DE BARROS;De:03/08/2020 a 18/12/2020

CONTRATO/SEDUC/43742/2020 DE: 27/11/2020
Processo Nº: 1000003430736
Contratado: (204914/34) ALINE BOFF VAZ;CPF:006.986.241-90;Cargo/Função: (3506) CONTR. TEMP. FUNCAO PROF. HABILITADO;Ref: B-001;CH: 21H
Hab.: LICENCIATURA PLENA EM LETRAS/PORTUGUES/INGLES;Motivo: AULAS RESIDUAIS;Un. Adm.: (010855) E.E. SILVESTRE GOMES JARDIM;De:15/07/2020 a 22/01/2021

CONTRATO/SEDUC/43743/2020 DE: 27/11/2020
Processo Nº: 1000003440558
Contratado: (205737/47) FERNANDA COSTA DOS SANTOS;CPF:001.654.471-41;Cargo/Função: (3506) CONTR. TEMP. FUNCAO PROF. HABILITADO;Ref: B-001;CH: 04H
Hab.: LICENCIATURA PLENA EM QUIMICA;Motivo: AULAS RESIDUAIS;Un. Adm.: (021091) E.E. CLENIA ROSALINA SOUZA;De:15/07/2020 a 18/12/2020

CONTRATO/SEDUC/43744/2020 DE: 27/11/2020
Processo Nº: 1000003441312
Contratado: (205943/46) JAQUELINE TISO DE ALMEIDA RIBEIRO;CPF:019.934.931-23;Cargo/Função: (3506) CONTR. TEMP. FUNCAO PROF. HABILITADO;Ref: B-001;CH: 09H
Hab.: LICENCIATURA PLENA EM MATEMATICA;Motivo: PROJETO/DEMANDA TEMPORARIA;Un. Adm.: (158658) E.E. DAURY RIVA;De:15/07/2020 a 18/12/2020

CONTRATO/SEDUC/43745/2020 DE: 27/11/2020
Processo Nº: 1000003441347
Contratado: (206512/24) JOCELIA NUNES ANTUNES;CPF:011.759.361-38;Cargo/Função: (3506) CONTR. TEMP. FUNCAO PROF. HABILITADO;Ref: B-001;CH: 07H
Hab.: LICENCIATURA PLENA EM LETRAS/PORTUGUES/INGLES;Motivo: AULAS RESIDUAIS;Un. Adm.: (014982) E.E. JOAO MATHEUS BARBOSA;De:15/07/2020 a 22/01/2021

CONTRATO/SEDUC/43746/2020 DE: 27/11/2020
Processo Nº: 1000003431020
Contratado: (207000/37) LIDIANE ARAUJO MATIAS;CPF:007.154.811-42;Cargo/Função: (3506) CONTR. TEMP. FUNCAO PROF. HABILITADO;Ref: B-001;CH: 12H
Hab.: LICENCIATURA PLENA EM FISICA;Motivo: AULAS RESIDUAIS;Un. Adm.: (010987) E.E. D. WUNIBALDO TELLEUR;De:15/07/2020 a 18/12/2020

CONTRATO/SEDUC/43747/2020 DE: 27/11/2020
Processo Nº: 1000003441334
Contratado: (207131/27) DILMA MARIA DOS SANTOS;CPF:783.136.351-34;Cargo/Função: (3506) CONTR. TEMP. FUNCAO PROF. HABILITADO;Ref: B-001;CH: 05H
Hab.: LICENCIATURA PLENA EM CIENCIAS BIOLOGICAS;Motivo: AULAS RESIDUAIS;Un. Adm.: (012718) E.E. BEL. RIBEIRO DE ARRUDA;De:15/07/2020 a 18/12/2020

CONTRATO/SEDUC/43748/2020 DE: 27/11/2020
Processo Nº: 1000003441519
Contratado: (207131/28) DILMA MARIA DOS SANTOS;CPF:783.136.351-34;Cargo/Função: (3506) CONTR. TEMP. FUNCAO PROF. HABILITADO;Ref: B-001;CH: 03H
Hab.: LICENCIATURA PLENA EM CIENCIAS BIOLOGICAS;Motivo: AULAS RESIDUAIS;Un. Adm.: (012742) E.E. MARIA HELENA DE ARAUJO BASTOS;De:15/07/2020 a 18/12/2020

CONTRATO/SEDUC/43749/2020 DE: 27/11/2020
Processo Nº: 1000003440026
Contratado: (210055/42) SIMONE LIMA DOS SANTOS;CPF:983.204.911-34;Cargo/Função: (3506) CONTR. TEMP. FUNCAO PROF. HABILITADO;Ref: B-001;CH: 02H
Hab.: LICENCIATURA PLENA EM LETRAS/PORTUGUES/ESPANHOL;Motivo: AULAS

RESIDUAIS;Un. Adm.: (011126) E.E. JOAQUIM NUNES ROCHA;De:15/07/2020 a 18/12/2020

CONTRATO/SEDUC/43750/2020 DE: 27/11/2020
Processo Nº: 1000003435868
Contratado: (210727/28) APARECIDA FLORENCIO CEZAR NUNES;CPF:004.789.091-60;Cargo/Função: (3506) CONTR. TEMP. FUNCAO PROF. HABILITADO;Ref: B-001;CH: 12H
Hab.: LICENCIATURA PLENA EM CIENCIAS BIOLOGICAS;Motivo: AULAS RESIDUAIS;Un. Adm.: (013528) E.E. LUCAS AUXILIO TONIAZO;De:15/07/2020 a 22/01/2021

CONTRATO/SEDUC/43751/2020 DE: 27/11/2020
Processo Nº: 1000003457119
Contratado: (210727/29) APARECIDA FLORENCIO CEZAR NUNES;CPF:004.789.091-60;Cargo/Função: (3506) CONTR. TEMP. FUNCAO PROF. HABILITADO;Ref: B-001;CH: 02H
Hab.: LICENCIATURA PLENA EM CIENCIAS BIOLOGICAS;Motivo: AULAS RESIDUAIS;Un. Adm.: (013528) E.E. LUCAS AUXILIO TONIAZO;De:03/08/2020 a 22/01/2021

CONTRATO/SEDUC/43752/2020 DE: 27/11/2020
Processo Nº: 1000003435785
Contratado: (211417/38) ROSILENE PIO;CPF:937.711.931-68;Cargo/Função: (3506) CONTR. TEMP. FUNCAO PROF. HABILITADO;Ref: B-001;CH: 20H
Hab.: LICENCIATURA PLENA EM HISTÓRIA;Motivo: AULAS RESIDUAIS;Un. Adm.: (010855) E.E. SILVESTRE GOMES JARDIM;De:15/07/2020 a 22/01/2021

CONTRATO/SEDUC/43753/2020 DE: 27/11/2020
Processo Nº: 1000003456868
Contratado: (212417/29) ERICO GERALDES CRUZ;CPF:003.170.071-30;Cargo/Função: (3506) CONTR. TEMP. FUNCAO PROF. HABILITADO;Ref: B-001;CH: 06H
Hab.: LICENCIATURA PLENA EM MATEMATICA;Motivo: PROJETO/DEMANDA TEMPORARIA;Un. Adm.: (013129) E.E. VERENA LEITE DE BRITO;De:03/08/2020 a 18/12/2020

CONTRATO/SEDUC/43754/2020 DE: 27/11/2020
Processo Nº: 1000003435969
Contratado: (212576/33) ROSANGELA MATIAS SOARES;CPF:977.044.231-34;Cargo/Função: (3506) CONTR. TEMP. FUNCAO PROF. HABILITADO;Ref: B-001;CH: 16H
Hab.: LICENCIATURA PLENA EM LETRAS/PORTUGUES/ESPANHOL;Motivo: AULAS RESIDUAIS;Un. Adm.: (192040) ESC. ESTAD. ALINE MARIA TEIXEIRA;De:15/07/2020 a 22/01/2021

CONTRATO/SEDUC/43755/2020 DE: 27/11/2020
Processo Nº: 1000003456952
Contratado: (215054/35) VENICIO APARECIDO NUNES BEZERRA;CPF:035.677.771-57;Cargo/Função: (3506) CONTR. TEMP. FUNCAO PROF. HABILITADO;Ref: B-001;CH: 02H
Hab.: LICENCIATURA PLENA EM QUIMICA;Motivo: AULAS RESIDUAIS;Un. Adm.: (069582) E.E. ANDRE ANTONIO MAGGI;De:03/08/2020 a 18/12/2020

CONTRATO/SEDUC/43756/2020 DE: 27/11/2020
Processo Nº: 1000003440994
Contratado: (217404/29) VALQUIRIA ROCHA LOURENCO;CPF:029.432.061-05;Cargo/Função: (3506) CONTR. TEMP. FUNCAO PROF. HABILITADO;Ref: B-001;CH: 18H
Hab.: LICENCIATURA PLENA EM MATEMATICA;Motivo: AULAS RESIDUAIS;Un. Adm.: (014591) E.E. ANTONIO FRANCISCO LISBOA;De:15/07/2020 a 22/01/2021

CONTRATO/SEDUC/43757/2020 DE: 27/11/2020
Processo Nº: 1000003441319
Contratado: (220328/21) ELISANGELA ALVES CAMPOS;CPF:806.847.341-68;Cargo/Função: (3506) CONTR. TEMP. FUNCAO PROF. HABILITADO;Ref: B-001;CH: 09H
Hab.: LICENCIATURA PLENA EM LETRAS/PORTUGUES/INGLES;Motivo: PROJETO/DEMANDA TEMPORARIA;Un. Adm.: (158658) E.E. DAURY RIVA;De:15/07/2020 a 18/12/2020

CONTRATO/SEDUC/43758/2020 DE: 27/11/2020
Processo Nº: 1000003440444
Contratado: (221445/30) APARECIDA NOGUEIRA CAMELO;CPF:488.718.261-91;Cargo/Função: (3506) CONTR. TEMP. FUNCAO PROF. HABILITADO;Ref: B-001;CH: 04H
Hab.: LICENCIATURA PLENA EM CIENCIAS BIOLOGICAS;Motivo: AULAS RESIDUAIS;Un. Adm.: (015288) E.E. BENTO ALEXANDRE DOS SANTOS;De:15/07/2020 a 18/12/2020

CONTRATO/SEDUC/43759/2020 DE: 27/11/2020
Processo Nº: 1000003456968
Contratado: (222468/47) LINDOMAR DA ROCHA;CPF:468.886.911-87;Cargo/Função: (3506) CONTR. TEMP. FUNCAO PROF. HABILITADO;Ref: B-001;CH: 03H
Hab.: LICENCIATURA PLENA EM EDUCAÇÃO FISICA;Motivo: AULAS RESIDUAIS;Un. Adm.: (145769) E.E. FRANCISCA BARROS DE CARVALHO;De:03/08/2020 a 18/12/2020

CONTRATO/SEDUC/43760/2020 DE: 27/11/2020
Processo Nº: 1000003457599
Contratado: (222485/35) CASSIO THAMY DO PRADO;CPF:026.540.451-70;Cargo/Função: (3506) CONTR. TEMP. FUNCAO PROF. HABILITADO;Ref: B-001;CH: 03H
Hab.: LICENCIATURA PLENA EM CIENCIAS BIOLOGICAS;Motivo: AULAS RESIDUAIS;Un. Adm.: (010766) E.E. PONCE DE ARRUDA;De:03/08/2020 a 22/01/2021

CONTRATO/SEDUC/43761/2020 DE: 27/11/2020
Processo Nº: 1000003452905
Contratado: (222805/27) FABRICIA FRANCISCA DE LARA;CPF:003.289.711-11;Cargo/Função: (3506) CONTR. TEMP. FUNCAO PROF. HABILITADO;Ref: B-001;CH: 20H
Hab.: LICENCIATURA PLENA EM GEOGRAFIA;Motivo: AULAS RESIDUAIS;Un. Adm.: (021091) E.E. CLENIA ROSALINA SOUZA;De:03/08/2020 a 18/12/2020

CONTRATO/SEDUC/43762/2020 DE: 27/11/2020
Processo Nº: 1000003441327
Contratado: (222978/17) JUSELAINE ESPIRIDIAO DA SILVA BORGES;CPF:025.583.111-07;Cargo/Função: (3506) CONTR. TEMP. FUNCAO PROF. HABILITADO;Ref: B-001;CH: 09H
Hab.: LICENCIATURA PLENA EM PEDAGOGIA;Motivo: PROJETO/DEMANDA TEMPORARIA;Un. Adm.: (158658) E.E. DAURY RIVA;De:15/07/2020 a 18/12/2020

CONTRATO/SEDUC/43763/2020 DE: 27/11/2020
Processo Nº: 1000003456133
Contratado: (223508/16) WELBER PEREIRA LUZ;CPF:015.044.771-03;Cargo/Função: (3506) CONTR. TEMP. FUNCAO PROF. HABILITADO;Ref: B-001;CH: 06H
Hab.: LICENCIATURA PLENA EM MATEMATICA;Motivo: AULAS RESIDUAIS;Un.

Adm: (158348) E.E. ROBERVAL COSTA REIS;De:03/08/2020 a 18/12/2020

CONTRATO/SEDUC/43764/2020 DE: 27/11/2020
 Processo Nº: 1000003438257
 Contratado: (223537/33) KEILA CRISTINA FERNANDES ALVES;CPF:012.636.621-70;Cargo/Função: (3506) CONTR.TEMP.FUNCAO PROF. HABILITADO;Ref:B-001;CH: 05H
 Hab.:LICENCIATURA PLENA EM EDUCAÇÃO ARTISTICA;Motivo:AULAS RESIDUAIS;Un. Adm: (145769) E.E. FRANCISCA BARROS DE CARVALHO;De:15/07/2020 a 18/12/2020

CONTRATO/SEDUC/43765/2020 DE: 27/11/2020
 Processo Nº: 1000003456114
 Contratado: (224272/29) CARMITA PEREIRA DE OLIVEIRA;CPF:358.043.781-04;Cargo/Função: (3506) CONTR.TEMP.FUNCAO PROF. HABILITADO;Ref:B-001;CH: 06H
 Hab.:LICENCIATURA PLENA EM LETRAS/PORTUGUES/ESPANHOL;Motivo:AULAS RESIDUAIS;Un. Adm: (158348) E.E. ROBERVAL COSTA REIS;De:03/08/2020 a 18/12/2020

CONTRATO/SEDUC/43766/2020 DE: 27/11/2020
 Processo Nº: 1000003456040
 Contratado: (228929/37) GIOVANO GOTARDO;CPF:935.897.191-68;Cargo/Função: (3506) CONTR.TEMP.FUNCAO PROF. HABILITADO;Ref:B-001;CH: 03H
 Hab.:LICENCIATURA PLENA EM PEDAGOGIA;Motivo:AULAS RESIDUAIS;Un. Adm: (118559) E.E. NIVALDO FRACAROLLI;De:10/08/2020 a 22/01/2021

CONTRATO/SEDUC/43767/2020 DE: 27/11/2020
 Processo Nº: 1000003456970
 Contratado: (229381/22) ANA CLAUDIA SANTANA DA SILVA;CPF:722.151.941-20;Cargo/Função: (3506) CONTR.TEMP.FUNCAO PROF. HABILITADO;Ref:B-001;CH: 04H
 Hab.:LICENCIATURA PLENA EM MATEMATICA;Motivo:AULAS RESIDUAIS;Un. Adm: (013935) E.E. ACAD. LAURO AUGUSTO DE BARROS;De:03/08/2020 a 18/12/2020

CONTRATO/SEDUC/43768/2020 DE: 27/11/2020
 Processo Nº: 1000003437597
 Contratado: (230111/30) CRISTIANA ARAGAO FEITOSA;CPF:021.638.171-13;Cargo/Função: (3506) CONTR.TEMP.FUNCAO PROF. HABILITADO;Ref:B-001;CH: 05H
 Hab.:LICENCIATURA PLENA EM CIENCIAS SOCIAIS;Motivo:AULAS RESIDUAIS;Un. Adm: (127701) E.E. VILA RICA;De:15/07/2020 a 22/01/2021

CONTRATO/SEDUC/43769/2020 DE: 27/11/2020
 Processo Nº: 1000003453032
 Contratado: (230111/31) CRISTIANA ARAGAO FEITOSA;CPF:021.638.171-13;Cargo/Função: (3506) CONTR.TEMP.FUNCAO PROF. HABILITADO;Ref:B-001;CH: 03H
 Hab.:LICENCIATURA PLENA EM CIENCIAS SOCIAIS;Motivo:AULAS RESIDUAIS;Un. Adm: (127701) E.E. VILA RICA;De:03/08/2020 a 22/01/2021

CONTRATO/SEDUC/43770/2020 DE: 27/11/2020
 Processo Nº: 1000003440981
 Contratado: (232082/33) PATRICIA MORAES SILVA;CPF:020.653.031-58;Cargo/Função: (3506) CONTR.TEMP.FUNCAO PROF. HABILITADO;Ref:B-001;CH: 01H
 Hab.:LICENCIATURA PLENA EM LETRAS/PORTUGUES/INGLÊS;Motivo:AULAS RESIDUAIS;Un. Adm: (010774) E.E. DOM ANTONIO CAMPELO;De:15/07/2020 a 18/12/2020

CONTRATO/SEDUC/43771/2020 DE: 27/11/2020
 Processo Nº: 1000003453092
 Contratado: (232082/34) PATRICIA MORAES SILVA;CPF:020.653.031-58;Cargo/Função: (3506) CONTR.TEMP.FUNCAO PROF. HABILITADO;Ref:B-001;CH: 05H
 Hab.:LICENCIATURA PLENA EM LETRAS/PORTUGUES/INGLÊS;Motivo:AULAS RESIDUAIS;Un. Adm: (010766) E.E. PONCE DE ARRUDA;De:03/08/2020 a 22/01/2021

CONTRATO/SEDUC/43772/2020 DE: 27/11/2020
 Processo Nº: 1000003456880
 Contratado: (235314/10) NILZA DE SOUZA TOMAS;CPF:956.051.771-68;Cargo/Função: (3506) CONTR.TEMP.FUNCAO PROF. HABILITADO;Ref:B-001;CH: 06H
 Hab.:LICENCIATURA PLENA EM LETRAS/PORTUGUES/INGLÊS;Motivo:PROJETO/DEMANDA TEMPORARIA;Un. Adm: (013129) E.E. VERENA LEITE DE BRITO;De:03/08/2020 a 18/12/2020

CONTRATO/SEDUC/43773/2020 DE: 27/11/2020
 Processo Nº: 1000003453600
 Contratado: (236963/37) MARIA DE JESUS DA SILVA AGUIAR;CPF:958.259.671-68;Cargo/Função: (3506) CONTR.TEMP.FUNCAO PROF. HABILITADO;Ref:B-001;CH: 02H
 Hab.:LICENCIATURA PLENA EM HISTÓRIA;Motivo:AULAS RESIDUAIS;Un. Adm: (127701) E.E. VILA RICA;De:03/08/2020 a 22/01/2021

CONTRATO/SEDUC/43774/2020 DE: 27/11/2020
 Processo Nº: 1000003438365
 Contratado: (236963/46) EVA VILMA SANTOS DE FARIA DOMINGOS;CPF:545.630.111-34;Cargo/Função: (3506) CONTR.TEMP.FUNCAO PROF. HABILITADO;Ref:B-001;CH: 02H
 Hab.:LICENCIATURA PLENA EM EDUCAÇÃO FISICA;Motivo:AULAS RESIDUAIS;Un. Adm: (012718) E.E. BEL. RIBEIRO DE ARRUDA;De:15/07/2020 a 18/12/2020

CONTRATO/SEDUC/43775/2020 DE: 27/11/2020
 Processo Nº: 1000003438405
 Contratado: (236963/47) EVA VILMA SANTOS DE FARIA DOMINGOS;CPF:545.630.111-34;Cargo/Função: (3506) CONTR.TEMP.FUNCAO PROF. HABILITADO;Ref:B-001;CH: 01H
 Hab.:LICENCIATURA PLENA EM EDUCAÇÃO FISICA;Motivo:AULAS RESIDUAIS;Un. Adm: (012700) E.E. EUCARIS NUNES DA CUNHA MORAES;De:15/07/2020 a 18/12/2020

CONTRATO/SEDUC/43776/2020 DE: 27/11/2020
 Processo Nº: 1000003441333
 Contratado: (237008/21) MARCIANA DE OLIVEIRA SANTOS;CPF:028.726.941-88;Cargo/Função: (3506) CONTR.TEMP.FUNCAO PROF. HABILITADO;Ref:B-001;CH: 10H
 Hab.:LICENCIATURA PLENA EM PEDAGOGIA;Motivo:PROJETO/DEMANDA TEMPORARIA;Un. Adm: (158658) E.E. DAURY RIVA;De:15/07/2020 a 18/12/2020

CONTRATO/SEDUC/43777/2020 DE: 27/11/2020
 Processo Nº: 1000003437302
 Contratado: (237830/36) POLLIANA RODRIGUES COELHO;CPF:021.127.191-81;Cargo/

Função: (3506) CONTR.TEMP.FUNCAO PROF. HABILITADO;Ref:B-001;CH: 05H
 Hab.:LICENCIATURA PLENA EM FISICA;Motivo:AULAS RESIDUAIS;Un. Adm: (015032) E. E. Min. JOAO ALBERTO;De:15/07/2020 a 18/12/2020

CONTRATO/SEDUC/43778/2020 DE: 27/11/2020
 Processo Nº: 1000003441708
 Contratado: (238026/11) EDVILMA DA SILVA BISPO DE SA;CPF:728.733.701-06;Cargo/Função: (3506) CONTR.TEMP.FUNCAO PROF. HABILITADO;Ref:B-001;CH: 04H
 Hab.:LICENCIATURA PLENA EM LETRAS/PORTUGUES/INGLÊS;Motivo:AULAS RESIDUAIS;Un. Adm: (012556) E.E. SANTA CLAUDINA;De:15/07/2020 a 22/01/2021

CONTRATO/SEDUC/43779/2020 DE: 27/11/2020
 Processo Nº: 1000003438054
 Contratado: (238111/13) MARCIA GRACIELA DA SILVA MORAES;CPF:997.849.551-72;Cargo/Função: (3506) CONTR.TEMP.FUNCAO PROF. HABILITADO;Ref:B-001;CH: 07H
 Hab.:LICENCIATURA PLENA EM FISICA;Motivo:AULAS RESIDUAIS;Un. Adm: (158364) E.E. TEREZINHA DE JESUS SILVA;De:15/07/2020 a 18/12/2020

CONTRATO/SEDUC/43780/2020 DE: 27/11/2020
 Processo Nº: 1000003434734
 Contratado: (238535/31) IADNE SOUSA TEODORO;CPF:936.699.411-34;Cargo/Função: (3506) CONTR.TEMP.FUNCAO PROF. HABILITADO;Ref:B-001;CH: 20H
 Hab.:LICENCIATURA PLENA EM LETRAS/PORTUGUES/INGLÊS;Motivo:AULAS/CARGO LIVRE;Un. Adm: (127701) E.E. VILA RICA;De:15/07/2020 a 22/01/2021

CONTRATO/SEDUC/43781/2020 DE: 27/11/2020
 Processo Nº: 1000003454506
 Contratado: (238626/35) PATRICIA BERTUSSE;CPF:038.215.971-35;Cargo/Função: (3506) CONTR.TEMP.FUNCAO PROF. HABILITADO;Ref:B-001;CH: 06H
 Hab.:LICENCIATURA PLENA EM MATEMATICA;Motivo:AULAS RESIDUAIS;Un. Adm: (014591) E.E. ANTONIO FRANCISCO LISBOA;De:03/08/2020 a 18/12/2020

CONTRATO/SEDUC/43782/2020 DE: 27/11/2020
 Processo Nº: 1000003439825
 Contratado: (240509/34) VINICIUS MORAES DE MELLO;CPF:007.437.960-71;Cargo/Função: (3506) CONTR.TEMP.FUNCAO PROF. HABILITADO;Ref:B-001;CH: 05H
 Hab.:LICENCIATURA PLENA EM CIENCIAS BIOLÓGICAS;Motivo:AULAS RESIDUAIS;Un. Adm: (014583) CEJA ALTERNATIVO;De:15/07/2020 a 22/01/2021

CONTRATO/SEDUC/43783/2020 DE: 27/11/2020
 Processo Nº: 1000003439916
 Contratado: (240509/35) VINICIUS MORAES DE MELLO;CPF:007.437.960-71;Cargo/Função: (3506) CONTR.TEMP.FUNCAO PROF. HABILITADO;Ref:B-001;CH: 06H
 Hab.:LICENCIATURA PLENA EM CIENCIAS BIOLÓGICAS;Motivo:AULAS RESIDUAIS;Un. Adm: (014591) E.E. ANTONIO FRANCISCO LISBOA;De:15/07/2020 a 22/01/2021

CONTRATO/SEDUC/43784/2020 DE: 27/11/2020
 Processo Nº: 1000003433968
 Contratado: (241404/41) SIDNEYA DE JESUS XAVIER;CPF:920.762.201-78;Cargo/Função: (3506) CONTR.TEMP.FUNCAO PROF. HABILITADO;Ref:B-001;CH: 03H
 Hab.:LICENCIATURA PLENA EM CIENCIAS BIOLÓGICAS;Motivo:AULAS RESIDUAIS;Un. Adm: (104248) E.E. JAIME VERISSIMO DE CAMPOS JR. - JAIMINHO;De:15/07/2020 a 18/12/2020

CONTRATO/SEDUC/43785/2020 DE: 27/11/2020
 Processo Nº: 1000003441926
 Contratado: (241769/20) LEIDIANE JESUS DOS SANTOS;CPF:021.472.071-36;Cargo/Função: (3506) CONTR.TEMP.FUNCAO PROF. HABILITADO;Ref:B-001;CH: 20H
 Hab.:LICENCIATURA PLENA EM LETRAS/PORTUGUES/ESPANHOL;Motivo:PROJETO/DEMANDA TEMPORARIA;Un. Adm: (009920) E.E. DJALMA FERREIRA DE SOUZA;De:15/07/2020 a 18/12/2020

CONTRATO/SEDUC/43786/2020 DE: 27/11/2020
 Processo Nº: 1000003438546
 Contratado: (243420/23) ELIANA VIEIRA DOS SANTOS;CPF:838.653.651-91;Cargo/Função: (3506) CONTR.TEMP.FUNCAO PROF. HABILITADO;Ref:B-001;CH: 02H
 Hab.:LICENCIATURA PLENA EM PEDAGOGIA;Motivo:AULAS RESIDUAIS;Un. Adm: (011223) E.E. PROFª. IVONE TRAMARIM DE OLIVEIRA;De:15/07/2020 a 18/12/2020

CONTRATO/SEDUC/43787/2020 DE: 27/11/2020
 Processo Nº: 1000003438262
 Contratado: (243676/47) DIEGO ROQUE EVANGELISTA;CPF:040.071.921-54;Cargo/Função: (3506) CONTR.TEMP.FUNCAO PROF. HABILITADO;Ref:B-001;CH: 10H
 Hab.:LICENCIATURA PLENA EM FILOSOFIA;Motivo:AULAS RESIDUAIS;Un. Adm: (014583) CEJA ALTERNATIVO;De:15/07/2020 a 22/01/2021

CONTRATO/SEDUC/43788/2020 DE: 27/11/2020
 Processo Nº: 1000003441669
 Contratado: (244829/30) RUBIA PATRICIA DE OLIVEIRA;CPF:012.107.521-40;Cargo/Função: (3506) CONTR.TEMP.FUNCAO PROF. HABILITADO;Ref:B-001;CH: 02H
 Hab.:LICENCIATURA PLENA EM GEOGRAFIA;Motivo:AULAS RESIDUAIS;Un. Adm: (012688) E.E. ANTONIO JOAO RIBEIRO;De:16/07/2020 a 18/12/2020

CONTRATO/SEDUC/43789/2020 DE: 27/11/2020
 Processo Nº: 1000003441784
 Contratado: (244829/32) RUBIA PATRICIA DE OLIVEIRA;CPF:012.107.521-40;Cargo/Função: (3506) CONTR.TEMP.FUNCAO PROF. HABILITADO;Ref:B-001;CH: 03H
 Hab.:LICENCIATURA PLENA EM GEOGRAFIA;Motivo:AULAS RESIDUAIS;Un. Adm: (012734) E.E. LISANDRO NUNES PEREIRA;De:15/07/2020 a 18/12/2020

CONTRATO/SEDUC/43790/2020 DE: 27/11/2020
 Processo Nº: 1000003439517
 Contratado: (246420/47) JANAINA TRAJANO DA SILVA;CPF:014.796.501-29;Cargo/Função: (3506) CONTR.TEMP.FUNCAO PROF. HABILITADO;Ref:B-001;CH: 07H
 Hab.:LICENCIATURA PLENA EM LETRAS/PORTUGUES/INGLÊS;Motivo:AULAS RESIDUAIS;Un. Adm: (016047) E.E. JOAO MONTEIRO SOBRINHO;De:15/07/2020 a 18/12/2020

CONTRATO/SEDUC/43791/2020 DE: 27/11/2020
 Processo Nº: 1000003452086
 Contratado: (246472/23) CAMILA REGINA MOREIRA TABOSA;CPF:040.658.981-

02;Cargo/Função: (3506) CONTR.TEMP.FUNCAO PROF. HABILITADO;Ref:B-001;CH: 04H
Hab.:LICENCIATURA PLENA EM LETRAS/PORTUGUES;Motivo:AULAS RESIDUAIS;Un. Adm: (014990) E.E. CAMPOS SALES;De:03/08/2020 a 31/12/2020

CONTRATO/SEDUC/43792/2020 DE: 27/11/2020
Processo Nº: 1000003441262
Contratado: (249229/17) POLLIANA TORCI FRIZZERA;CPF:043.398.491-03;Cargo/Função: (3506) CONTR.TEMP.FUNCAO PROF. HABILITADO;Ref:B-001;CH: 06H
Hab.:LICENCIATURA PLENA EM LETRAS/PORTUGUES;Motivo:AULAS RESIDUAIS;Un. Adm: (173347) E. E. ANTONIA MOURA MUNIZ;De:15/07/2020 a 18/12/2020

CONTRATO/SEDUC/43793/2020 DE: 27/11/2020
Processo Nº: 1000003436938
Contratado: (250145/15) LETICIA ROSA DE ALMEIDA LEITE;CPF:028.436.271-92;Cargo/Função: (3506) CONTR.TEMP.FUNCAO PROF. HABILITADO;Ref:B-001;CH: 05H
Hab.:LICENCIATURA PLENA EM CIENCIAS SOCIAIS;Motivo:AULAS RESIDUAIS;Un. Adm: (194565) E.E. GOVERNADOR JOSÉFRAGELLI;De:15/07/2020 a 22/01/2021

CONTRATO/SEDUC/43794/2020 DE: 27/11/2020
Processo Nº: 1000003438684
Contratado: (250152/30) LUIS FERNANDO DUTRA DE CARVALHO;CPF:035.857.369-63;Cargo/Função: (3506) CONTR.TEMP.FUNCAO PROF. HABILITADO;Ref:B-001;CH: 03H
Hab.:LICENCIATURA PLENA EM HISTÓRIA;Motivo:AULAS RESIDUAIS;Un. Adm: (012670) E.E. FREI CARLOS VALLETE;De:15/07/2020 a 22/01/2021

CONTRATO/SEDUC/43795/2020 DE: 27/11/2020
Processo Nº: 1000003439950
Contratado: (253713/21) ALESSANDRA DE SOUZA MIRANDA;CPF:042.127.941-95;Cargo/Função: (3506) CONTR.TEMP.FUNCAO PROF. HABILITADO;Ref:B-001;CH: 10H
Hab.:LICENCIATURA PLENA EM LETRAS/PORTUGUES/INGLÊS;Motivo:AULAS RESIDUAIS;Un. Adm: (014648) E.E. 21 DE ABRIL;De:15/07/2020 a 22/01/2021

CONTRATO/SEDUC/43796/2020 DE: 27/11/2020
Processo Nº: 1000003441720
Contratado: (254619/9) MARLI BITTENCOURT;CPF:690.994.991-91;Cargo/Função: (3506) CONTR.TEMP.FUNCAO PROF. HABILITADO;Ref:B-001;CH: 14H
Hab.:LICENCIATURA PLENA EM QUÍMICA;Motivo:AULAS RESIDUAIS;Un. Adm: (012556) E.E. SANTA CLAUDINA;De:15/07/2020 a 18/12/2020

CONTRATO/SEDUC/43797/2020 DE: 27/11/2020
Processo Nº: 1000003430872
Contratado: (254630/39) JOSEFA SAMARA DA CONCEICAO CARLOS;CPF:041.218.581-40;Cargo/Função: (3506) CONTR.TEMP.FUNCAO PROF. HABILITADO;Ref:B-001;CH: 20H
Hab.:LICENCIATURA PLENA EM HISTÓRIA;Motivo:AULAS RESIDUAIS;Un. Adm: (010855) E.E. SILVESTRE GOMES JARDIM;De:15/07/2020 a 18/12/2020

CONTRATO/SEDUC/43798/2020 DE: 27/11/2020
Processo Nº: 1000003440000
Contratado: (254660/37) ELISANGELA DO CARMO MOTA;CPF:003.693.671-54;Cargo/Função: (3506) CONTR.TEMP.FUNCAO PROF. HABILITADO;Ref:B-001;CH: 07H
Hab.:LICENCIATURA PLENA EM LETRAS/PORTUGUES/INGLÊS;Motivo:AULAS RESIDUAIS;Un. Adm: (014591) E.E. ANTONIO FRANCISCO LISBOA;De:15/07/2020 a 22/01/2021

CONTRATO/SEDUC/43799/2020 DE: 27/11/2020
Processo Nº: 100000345786
Contratado: (254660/38) ELISANGELA DO CARMO MOTA;CPF:003.693.671-54;Cargo/Função: (3506) CONTR.TEMP.FUNCAO PROF. HABILITADO;Ref:B-001;CH: 06H
Hab.:LICENCIATURA PLENA EM LETRAS/PORTUGUES/INGLÊS;Motivo:AULAS RESIDUAIS;Un. Adm: (014559) E.E. Dr. GUILHERME FREITAS ABREU LIMA;De:12/08/2020 a 22/01/2021

CONTRATO/SEDUC/43800/2020 DE: 27/11/2020
Processo Nº: 1000003441752
Contratado: (254861/5) ROGERIO CONCEICAO LIMA DOS SANTOS;CPF:708.710.191-91;Cargo/Função: (3506) CONTR.TEMP.FUNCAO PROF. HABILITADO;Ref:B-001;CH: 02H
Hab.:LICENCIATURA PLENA EM CIENCIAS BIOLOGICAS;Motivo:AULAS RESIDUAIS;Un. Adm: (012068) E.E. PROF. DEMETRIO DE SOUZA;De:15/07/2020 a 18/12/2020

CONTRATO/SEDUC/43801/2020 DE: 27/11/2020
Processo Nº: 1000003441381
Contratado: (254885/14) DIOGO DIEDRICH LEMES GRELLMANN;CPF:021.262.691-40;Cargo/Função: (3506) CONTR.TEMP.FUNCAO PROF. HABILITADO;Ref:B-001;CH: 10H
Hab.:LICENCIATURA PLENA EM EDUCAÇÃO FÍSICA;Motivo:PROJETO/DEMANDA TEMPORARIA;Un. Adm: (010855) E.E. SILVESTRE GOMES JARDIM;De:15/07/2020 a 18/12/2020

CONTRATO/SEDUC/43802/2020 DE: 27/11/2020
Processo Nº: 1000003441375
Contratado: (255701/12) ROSECLEIA DOS SANTOS SANSANA;CPF:002.772.641-03;Cargo/Função: (3506) CONTR.TEMP.FUNCAO PROF. HABILITADO;Ref:B-001;CH: 10H
Hab.:LICENCIATURA PLENA EM HISTÓRIA;Motivo:AULAS RESIDUAIS;Un. Adm: (158658) E.E. DAURY RIVA;De:15/07/2020 a 22/01/2021

CONTRATO/SEDUC/43803/2020 DE: 27/11/2020
Processo Nº: 1000003441380
Contratado: (255701/13) ROSECLEIA DOS SANTOS SANSANA;CPF:002.772.641-03;Cargo/Função: (3506) CONTR.TEMP.FUNCAO PROF. HABILITADO;Ref:B-001;CH: 05H
Hab.:LICENCIATURA PLENA EM HISTÓRIA;Motivo:PROJETO/DEMANDA TEMPORARIA;Un. Adm: (158658) E.E. DAURY RIVA;De:15/07/2020 a 18/12/2020

CONTRATO/SEDUC/43804/2020 DE: 27/11/2020
Processo Nº: 1000003435010
Contratado: (256060/35) TACILA ZUCHETTO;CPF:037.504.701-89;Cargo/Função: (3506) CONTR.TEMP.FUNCAO PROF. HABILITADO;Ref:B-001;CH: 12H
Hab.:LICENCIATURA PLENA EM MATEMÁTICA;Motivo:AULAS RESIDUAIS;Un. Adm: (015059) E.E. Cel. JOAO N. DE M. MALLETT;De:15/07/2020 a 18/12/2020

CONTRATO/SEDUC/43805/2020 DE: 27/11/2020
Processo Nº: 1000003438676
Contratado: (258157/38) JEFFERSON WILLIAN OLIVEIRA MACHADO;CPF:041.478.771-41;Cargo/Função: (3506) CONTR.TEMP.FUNCAO PROF. HABILITADO;Ref:B-001;CH: 01H
Hab.:LICENCIATURA PLENA EM FILOSOFIA;Motivo:AULAS RESIDUAIS;Un. Adm: (012742) E.E. MARIA HELENA DE ARAUJO BASTOS;De:15/07/2020 a 18/12/2020

CONTRATO/SEDUC/43806/2020 DE: 27/11/2020
Processo Nº: 1000003441368
Contratado: (260764/21) ROSILENE APARECIDA DA SILVA DORNELAS;CPF:702.853.651-34;Cargo/Função: (3506) CONTR.TEMP.FUNCAO PROF. HABILITADO;Ref:B-001;CH: 20H
Hab.:LICENCIATURA PLENA EM LETRAS/PORTUGUES/INGLÊS;Motivo:AULAS RESIDUAIS;Un. Adm: (010855) E.E. SILVESTRE GOMES JARDIM;De:15/07/2020 a 22/01/2021

CONTRATO/SEDUC/43807/2020 DE: 27/11/2020
Processo Nº: 1000003439630
Contratado: (261609/20) FABIO OCHOZI ZAMBON;CPF:035.527.661-54;Cargo/Função: (3506) CONTR.TEMP.FUNCAO PROF. HABILITADO;Ref:B-001;CH: 02H
Hab.:LICENCIATURA PLENA EM FÍSICA;Motivo:AULAS RESIDUAIS;Un. Adm: (011932) E.E. PROF. FERNANDO LEITE DE CAMPOS;De:15/07/2020 a 18/12/2020

CONTRATO/SEDUC/43808/2020 DE: 27/11/2020
Processo Nº: 1000003434009
Contratado: (261613/12) FLAVIO MARCELO BUENO DE CASTRO;CPF:007.731.891-90;Cargo/Função: (3506) CONTR.TEMP.FUNCAO PROF. HABILITADO;Ref:B-001;CH: 10H
Hab.:LICENCIATURA PLENA EM LETRAS/PORTUGUES/ESPANHOL;Motivo:AULAS RESIDUAIS;Un. Adm: (194565) E.E. GOVERNADOR JOSÉFRAGELLI;De:15/07/2020 a 22/01/2021

CONTRATO/SEDUC/43809/2020 DE: 27/11/2020
Processo Nº: 1000003439756
Contratado: (262612/9) JUSSIVANIA DE CARVALHO VIEIRA BATISTA PEREIRA;CPF:030.937.131-70;Cargo/Função: (3506) CONTR.TEMP.FUNCAO PROF. HABILITADO;Ref:B-001;CH: 09H
Hab.:LICENCIATURA PLENA EM LETRAS/PORTUGUES/INGLÊS;Motivo:AULAS RESIDUAIS;Un. Adm: (012238) E.E. PROFª. MARIA DA CUNHA BRUNO;De:15/07/2020 a 18/12/2020

CONTRATO/SEDUC/43810/2020 DE: 27/11/2020
Processo Nº: 1000003441947
Contratado: (263088/16) THAISE CARDOSO XIMENES;CPF:032.982.041-96;Cargo/Função: (3506) CONTR.TEMP.FUNCAO PROF. HABILITADO;Ref:B-001;CH: 05H
Hab.:LICENCIATURA PLENA EM LETRAS/PORTUGUES/INGLÊS;Motivo:PROJETO/DEMANDA TEMPORARIA;Un. Adm: (042587) E.E. PROF. RAFAEL RUEDA;De:15/07/2020 a 18/12/2020

CONTRATO/SEDUC/43811/2020 DE: 27/11/2020
Processo Nº: 1000003437618
Contratado: (263348/20) MARIA IVONE PEREIRA GUIMARAES;CPF:973.584.361-72;Cargo/Função: (3506) CONTR.TEMP.FUNCAO PROF. HABILITADO;Ref:B-001;CH: 19H
Hab.:LICENCIATURA PLENA EM GEOGRAFIA;Motivo:AULAS RESIDUAIS;Un. Adm: (158658) E.E. DAURY RIVA;De:15/07/2020 a 22/01/2021

CONTRATO/SEDUC/43812/2020 DE: 27/11/2020
Processo Nº: 1000003441152
Contratado: (263935/6) ALESSANDRA BUENO LOPES;CPF:040.198.541-57;Cargo/Função: (3506) CONTR.TEMP.FUNCAO PROF. HABILITADO;Ref:B-001;CH: 21H
Hab.:LICENCIATURA PLENA EM LETRAS/PORTUGUES/LITERATURAS;Motivo:AULAS RESIDUAIS;Un. Adm: (158658) E.E. DAURY RIVA;De:15/07/2020 a 22/01/2021

CONTRATO/SEDUC/43813/2020 DE: 27/11/2020
Processo Nº: 1000003437069
Contratado: (265152/10) HACMONITA NONATO DA SILVA;CPF:052.016.563-23;Cargo/Função: (3506) CONTR.TEMP.FUNCAO PROF. HABILITADO;Ref:B-001;CH: 15H
Hab.:LICENCIATURA PLENA EM MATEMÁTICA;Motivo:AULAS RESIDUAIS;Un. Adm: (156434) E.E. JOSÉDOMINGOS FRAGA;De:15/07/2020 a 18/12/2020

CONTRATO/SEDUC/43814/2020 DE: 27/11/2020
Processo Nº: 1000003441017
Contratado: (265305/17) FRANCISCO ALEX PEREIRA DA SILVA;CPF:028.164.561-29;Cargo/Função: (3506) CONTR.TEMP.FUNCAO PROF. HABILITADO;Ref:B-001;CH: 10H
Hab.:LICENCIATURA PLENA EM EDUCAÇÃO ARTÍSTICA - MÚSICA;Motivo:AULAS RESIDUAIS;Un. Adm: (012360) CEJA LICINIO MONTEIRO DA SILVA;De:15/07/2020 a 18/12/2020

CONTRATO/SEDUC/43815/2020 DE: 27/11/2020
Processo Nº: 1000003440126
Contratado: (265583/14) WANDERLEI BARBOSA FERREIRA;CPF:913.741.461-53;Cargo/Função: (3506) CONTR.TEMP.FUNCAO PROF. HABILITADO;Ref:B-001;CH: 05H
Hab.:LICENCIATURA PLENA EM FÍSICA;Motivo:AULAS RESIDUAIS;Un. Adm: (010898) CEJA PROF. ALFREDO MARIEN;De:15/07/2020 a 18/12/2020

CONTRATO/SEDUC/43816/2020 DE: 27/11/2020
Processo Nº: 1000003439423
Contratado: (265658/17) JOYCIMAR FRANCISCO DE PAULA;CPF:036.404.741-04;Cargo/Função: (3506) CONTR.TEMP.FUNCAO PROF. HABILITADO;Ref:B-001;CH: 08H
Hab.:LICENCIATURA PLENA EM GEOGRAFIA;Motivo:AULAS RESIDUAIS;Un. Adm: (156434) E.E. JOSÉDOMINGOS FRAGA;De:15/07/2020 a 18/12/2020

CONTRATO/SEDUC/43817/2020 DE: 27/11/2020
Processo Nº: 1000003441370
Contratado: (268317/15) RAFAEL FERREIRA MESSIAS;CPF:038.020.161-57;Cargo/Função: (3506) CONTR.TEMP.FUNCAO PROF. HABILITADO;Ref:B-001;CH: 10H
Hab.:LICENCIATURA PLENA EM FILOSOFIA;Motivo:AULAS RESIDUAIS;Un. Adm: (010855) E.E. SILVESTRE GOMES JARDIM;De:15/07/2020 a 22/01/2021

CONTRATO/SEDUC/43818/2020 DE: 27/11/2020
Processo Nº: 1000003441394

Contratado: (268317/16) RAFAEL FERREIRA MESSIAS; CPF: 038.020.161-57; Cargo/Função: (3506) CONTR. TEMP. FUNCAO PROF. HABILITADO; Ref: B-001; CH: 05H
Hab.: LICENCIATURA PLENA EM FILOSOFIA; Motivo: PROJETO/DEMANDA TEMPORARIA; Un. Adm.: (010855) E.E. SILVESTRE GOMES JARDIM; De: 15/07/2020 a 18/12/2020

CONTRATO/SEDUC/43819/2020 DE: 27/11/2020

Processo Nº: 1000003457004

Contratado: (268535/11) INGRYD REHBEIN DE OLIVEIRA; CPF: 037.082.031-27; Cargo/Função: (3506) CONTR. TEMP. FUNCAO PROF. HABILITADO; Ref: B-001; CH: 12H

Hab.: LICENCIATURA PLENA EM CIENCIAS BIOLOGICAS; Motivo: SUBSTITUIÇÃO AO TITULAR GUARDANDO PUBLICAÇÃO DE MOVIMENTAÇÃO; Un. Adm.: (021083) E.E. DOM AQUINO CORREA; De: 10/08/2020 a 22/01/2021

CONTRATO/SEDUC/43820/2020 DE: 27/11/2020

Processo Nº: 1000003434396

Contratado: (269458/22) VALERIA PATRICIA DE SOUZA GERALDINO; CPF: 870.408.911-15; Cargo/Função: (3506) CONTR. TEMP. FUNCAO PROF. HABILITADO; Ref: B-001; CH: 03H

Hab.: LICENCIATURA PLENA EM LETRAS/PORTUGUES/INGLÊS; Motivo: AULAS RESIDUAIS; Un. Adm.: (014230) E.E. MARIA ESTHER PERES; De: 15/07/2020 a 18/12/2020

CONTRATO/SEDUC/43821/2020 DE: 27/11/2020

Processo Nº: 1000003436771

Contratado: (270912/17) CLAUDIANE RAMPI DIAS; CPF: 936.604.301-10; Cargo/Função: (3506) CONTR. TEMP. FUNCAO PROF. HABILITADO; Ref: B-001; CH: 06H
Hab.: LICENCIATURA PLENA EM QUIMICA; Motivo: AULAS RESIDUAIS; Un. Adm.: (154024) E.E. PROF. ELMAR JUSTEN; De: 15/07/2020 a 18/12/2020

CONTRATO/SEDUC/43822/2020 DE: 27/11/2020

Processo Nº: 1000003434408

Contratado: (270968/16) ALINE BARBOSA DA SILVA; CPF: 018.741.251-04; Cargo/Função: (3506) CONTR. TEMP. FUNCAO PROF. HABILITADO; Ref: B-001; CH: 11H
Hab.: LICENCIATURA PLENA EM LETRAS/PORTUGUES/INGLÊS; Motivo: AULAS RESIDUAIS; Un. Adm.: (014230) E.E. MARIA ESTHER PERES; De: 15/07/2020 a 18/12/2020

CONTRATO/SEDUC/43823/2020 DE: 27/11/2020

Processo Nº: 1000003435008

Contratado: (272203/14) RAIMUNDA MARQUES DE ARAUJO COSTA; CPF: 396.096.691-15; Cargo/Função: (3506) CONTR. TEMP. FUNCAO PROF. HABILITADO; Ref: B-001; CH: 06H
Hab.: LICENCIATURA PLENA EM GEOGRAFIA; Motivo: AULAS RESIDUAIS; Un. Adm.: (044253) E.E. QUERENCIA; De: 15/07/2020 a 18/12/2020

CONTRATO/SEDUC/43824/2020 DE: 27/11/2020

Processo Nº: 1000003453055

Contratado: (272923/12) TATIANE HEIMERDINGER; CPF: 041.696.921-60; Cargo/Função: (3506) CONTR. TEMP. FUNCAO PROF. HABILITADO; Ref: B-001; CH: 04H
Hab.: LICENCIATURA PLENA EM EDUCAÇÃO FISICA; Motivo: AULAS RESIDUAIS; Un. Adm.: (127701) E.E. VILA RICA; De: 03/08/2020 a 18/12/2020

CONTRATO/SEDUC/43825/2020 DE: 27/11/2020

Processo Nº: 1000003435750

Contratado: (273117/21) FERNANDO DOS SANTOS GALVAO; CPF: 013.569.741-71; Cargo/Função: (3506) CONTR. TEMP. FUNCAO PROF. HABILITADO; Ref: B-001; CH: 02H
Hab.: LICENCIATURA PLENA EM EDUCAÇÃO FISICA; Motivo: AULAS RESIDUAIS; Un. Adm.: (015075) E.E. ARLINDO ESTILAC LEAL; De: 15/07/2020 a 18/12/2020

CONTRATO/SEDUC/43826/2020 DE: 27/11/2020

Processo Nº: 1000003441373

Contratado: (274540/3) ELISANGELA OLIVEIRA DOS SANTOS; CPF: 341.016.618-12; Cargo/Função: (3506) CONTR. TEMP. FUNCAO PROF. HABILITADO; Ref: B-001; CH: 22H
Hab.: LICENCIATURA PLENA EM ARTES VISUAIS; Motivo: AULAS RESIDUAIS; Un. Adm.: (010855) E.E. SILVESTRE GOMES JARDIM; De: 15/07/2020 a 22/01/2021

CONTRATO/SEDUC/43827/2020 DE: 27/11/2020

Processo Nº: 1000003441253

Contratado: (274665/9) ERICA DOS SANTOS CONTREIRAS; CPF: 047.679.881-79; Cargo/Função: (3506) CONTR. TEMP. FUNCAO PROF. HABILITADO; Ref: B-001; CH: 10H
Hab.: LICENCIATURA PLENA EM EDUCAÇÃO FISICA; Motivo: PROJETO/DEMANDA TEMPORARIA; Un. Adm.: (158658) E.E. DAURY RIVA; De: 15/07/2020 a 18/12/2020

CONTRATO/SEDUC/43828/2020 DE: 27/11/2020

Processo Nº: 1000003435995

Contratado: (274741/16) MAULY DOS SANTOS OLIVA LISBOA; CPF: 041.968.151-54; Cargo/Função: (3506) CONTR. TEMP. FUNCAO PROF. HABILITADO; Ref: B-001; CH: 06H
Hab.: LICENCIATURA PLENA EM CIENCIAS NATURAIS; Motivo: AULAS RESIDUAIS; Un. Adm.: (011932) E.E. PROF. FERNANDO LEITE DE CAMPOS; De: 15/07/2020 a 18/12/2020

CONTRATO/SEDUC/43829/2020 DE: 27/11/2020

Processo Nº: 1000003438152

Contratado: (275093/18) WALKIRIA ROSARIO DOMINGOS; CPF: 040.466.021-55; Cargo/Função: (3506) CONTR. TEMP. FUNCAO PROF. HABILITADO; Ref: B-001; CH: 08H
Hab.: LICENCIATURA PLENA EM LETRAS/PORTUGUES/INGLÊS; Motivo: AULAS RESIDUAIS; Un. Adm.: (014044) E.E. OLEGARIO MOREIRA DE BARROS; De: 15/07/2020 a 18/12/2020

CONTRATO/SEDUC/43830/2020 DE: 27/11/2020

Processo Nº: 1000003441422

Contratado: (275413/7) PAMINONDAS VINICIUS SILVA RAMOS; CPF: 050.803.231-83; Cargo/Função: (3506) CONTR. TEMP. FUNCAO PROF. HABILITADO; Ref: B-001; CH: 04H
Hab.: LICENCIATURA PLENA EM EDUCAÇÃO FISICA; Motivo: AULAS RESIDUAIS; Un. Adm.: (012742) E.E. MARIA HELENA DE ARAUJO BASTOS; De: 15/07/2020 a 18/12/2020

CONTRATO/SEDUC/43831/2020 DE: 27/11/2020

Processo Nº: 1000003434709

Contratado: (275713/16) LUCAS GERIBONE BOECK; CPF: 022.811.360-19; Cargo/Função: (3506) CONTR. TEMP. FUNCAO PROF. HABILITADO; Ref: B-001; CH: 01H

Hab.: LICENCIATURA PLENA EM LETRAS/PORTUGUES; Motivo: AULAS RESIDUAIS; Un. Adm.: (137758) E.E. PROFª HILDA ROCHA SOUZA; De: 15/07/2020 a 22/01/2021

CONTRATO/SEDUC/43832/2020 DE: 27/11/2020

Processo Nº: 1000003441566

Contratado: (276932/11) VANESSA LIMA DE OLIVEIRA MARTINS; CPF: 034.914.091-01; Cargo/Função: (3506) CONTR. TEMP. FUNCAO PROF. HABILITADO; Ref: B-001; CH: 20H
Hab.: LICENCIATURA PLENA EM PEDAGOGIA; Motivo: AULAS RESIDUAIS; Un. Adm.: (158658) E.E. DAURY RIVA; De: 15/07/2020 a 22/01/2021

CONTRATO/SEDUC/43833/2020 DE: 27/11/2020

Processo Nº: 1000003436387

Contratado: (277502/7) ESDRA RIBEIRO DE ALMEIDA; CPF: 966.207.812-68; Cargo/Função: (3506) CONTR. TEMP. FUNCAO PROF. HABILITADO; Ref: B-001; CH: 04H
Hab.: LICENCIATURA PLENA EM CIENCIAS BIOLOGICAS; Motivo: AULAS RESIDUAIS; Un. Adm.: (011223) E.E. PROFª. IVONE TRAMARIM DE OLIVEIRA; De: 15/07/2020 a 18/12/2020

CONTRATO/SEDUC/43834/2020 DE: 27/11/2020

Processo Nº: 1000003441729

Contratado: (277702/11) SIMONE MARIA DE LARA PINHO; CPF: 023.094.861-83; Cargo/Função: (3506) CONTR. TEMP. FUNCAO PROF. HABILITADO; Ref: B-001; CH: 08H
Hab.: LICENCIATURA PLENA EM EDUCAÇÃO FISICA; Motivo: AULAS RESIDUAIS; Un. Adm.: (012556) E.E. SANTA CLAUDINA; De: 15/07/2020 a 18/12/2020

CONTRATO/SEDUC/43835/2020 DE: 27/11/2020

Processo Nº: 1000003439247

Contratado: (279258/18) ROGERICA PEREIRA RODRIGUES CRISPIM; CPF: 016.870.981-31; Cargo/Função: (3506) CONTR. TEMP. FUNCAO PROF. HABILITADO; Ref: B-001; CH: 07H
Hab.: LICENCIATURA PLENA EM HISTÓRIA; Motivo: AULAS RESIDUAIS; Un. Adm.: (014575) E.E. DR. ARTHUR ANTUNES MACIEL; De: 15/07/2020 a 22/01/2021

CONTRATO/SEDUC/43836/2020 DE: 27/11/2020

Processo Nº: 1000003434813

Contratado: (280220/12) ANDRESSA LUZIA SILVA DE OLIVEIRA; CPF: 012.235.211-41; Cargo/Função: (3506) CONTR. TEMP. FUNCAO PROF. HABILITADO; Ref: B-001; CH: 04H
Hab.: LICENCIATURA PLENA EM LETRAS/PORTUGUES/INGLÊS; Motivo: AULAS RESIDUAIS; Un. Adm.: (104248) E.E. JAIME VERISSIMO DE CAMPOS JR. - JAIMINHO; De: 15/07/2020 a 18/12/2020

CONTRATO/SEDUC/43837/2020 DE: 27/11/2020

Processo Nº: 1000003437624

Contratado: (280563/9) ANA PAULA DO NASCIMENTO; CPF: 740.767.521-04; Cargo/Função: (3506) CONTR. TEMP. FUNCAO PROF. HABILITADO; Ref: B-001; CH: 02H
Hab.: LICENCIATURA PLENA EM LETRAS/PORTUGUES/INGLÊS; Motivo: AULAS RESIDUAIS; Un. Adm.: (012556) E.E. SANTA CLAUDINA; De: 15/07/2020 a 18/12/2020

CONTRATO/SEDUC/43838/2020 DE: 27/11/2020

Processo Nº: 1000003435810

Contratado: (280947/27) DANUBIA MARTINS DA MOTA ROCHA; CPF: 894.695.771-91; Cargo/Função: (3506) CONTR. TEMP. FUNCAO PROF. HABILITADO; Ref: B-001; CH: 06H
Hab.: LICENCIATURA PLENA EM GEOGRAFIA; Motivo: AULAS RESIDUAIS; Un. Adm.: (013528) E.E. LUCAS AUXILIO TONIAZO; De: 15/07/2020 a 18/12/2020

CONTRATO/SEDUC/43839/2020 DE: 27/11/2020

Processo Nº: 1000003457228

Contratado: (282812/8) ADEMILSON DOS ANJOS DA SILVA; CPF: 005.389.501-02; Cargo/Função: (3506) CONTR. TEMP. FUNCAO PROF. HABILITADO; Ref: B-001; CH: 06H
Hab.: LICENCIATURA PLENA EM CIENCIAS BIOLOGICAS; Motivo: AULAS RESIDUAIS; Un. Adm.: (013242) E.E. NILZA DE OLIVEIRA PIPINO; De: 03/08/2020 a 18/12/2020

CONTRATO/SEDUC/43840/2020 DE: 27/11/2020

Processo Nº: 1000003441343

Contratado: (283338/5) MARIA LETICIA MORAIS LOURENCO; CPF: 040.221.001-84; Cargo/Função: (3506) CONTR. TEMP. FUNCAO PROF. HABILITADO; Ref: B-001; CH: 10H
Hab.: LICENCIATURA PLENA EM MATEMATICA; Motivo: PROJETO/DEMANDA TEMPORARIA; Un. Adm.: (158658) E.E. DAURY RIVA; De: 15/07/2020 a 18/12/2020

CONTRATO/SEDUC/43841/2020 DE: 27/11/2020

Processo Nº: 1000003438052

Contratado: (283362/11) JOZIANE DA SILVA SOARES FERREIRA; CPF: 888.732.851-04; Cargo/Função: (3506) CONTR. TEMP. FUNCAO PROF. HABILITADO; Ref: B-001; CH: 01H
Hab.: LICENCIATURA PLENA EM EDUCAÇÃO ARTISTICA; Motivo: AULAS RESIDUAIS; Un. Adm.: (012157) E.E. Dep. EMANUEL PINHEIRO; De: 15/07/2020 a 22/01/2021

CONTRATO/SEDUC/43842/2020 DE: 27/11/2020

Processo Nº: 1000003441938

Contratado: (283710/5) ROSIANE ALEXANDRE PENA GUIMARAES; CPF: 022.767.851-60; Cargo/Função: (3506) CONTR. TEMP. FUNCAO PROF. HABILITADO; Ref: B-001; CH: 04H
Hab.: LICENCIATURA PLENA EM QUIMICA; Motivo: AULAS RESIDUAIS; Un. Adm.: (012254) E.E. PROFª. ARLETE MARIA DA SILVA; De: 15/07/2020 a 18/12/2020

CONTRATO/SEDUC/43843/2020 DE: 27/11/2020

Processo Nº: 1000003438433

Contratado: (283926/6) CARLA DE CARVALHO SANTANA; CPF: 046.372.481-08; Cargo/Função: (3506) CONTR. TEMP. FUNCAO PROF. HABILITADO; Ref: B-001; CH: 10H
Hab.: LICENCIATURA PLENA EM LETRAS/PORTUGUES/INGLÊS; Motivo: AULAS RESIDUAIS; Un. Adm.: (010855) E.E. SILVESTRE GOMES JARDIM; De: 15/07/2020 a 22/01/2021

CONTRATO/SEDUC/43844/2020 DE: 27/11/2020

Processo Nº: 1000003438394

Contratado: (283926/7) CARLA DE CARVALHO SANTANA; CPF: 046.372.481-08; Cargo/Função: (3506) CONTR. TEMP. FUNCAO PROF. HABILITADO; Ref: B-001; CH: 20H
Hab.: LICENCIATURA PLENA EM LETRAS/PORTUGUES/INGLÊS; Motivo: PROJETO/DEMANDA TEMPORARIA; Un. Adm.: (010855) E.E. SILVESTRE GOMES JARDIM; De: 15/07/2020 a 18/12/2020

CONTRATO/SEDUC/43845/2020 DE: 27/11/2020
 Processo Nº: 1000003439374
 Contratado: (283999/5) THAIS REGINA DA SILVA TUFANKCHI;CPF:005.717.661-29;Cargo/Função: (3506) CONTR.TEMP.FUNCAO PROF. HABILITADO;Ref:B-001;CH: 05H
 Hab.:LICENCIATURA PLENA EM LETRAS/PORTUGUES/FRANCES;Motivo:AULAS RESIDUAIS;Un. Adm: (012360) CEJA LICINIO MONTEIRO DA SILVA;De:15/07/2020 a 18/12/2020

CONTRATO/SEDUC/43846/2020 DE: 27/11/2020
 Processo Nº: 1000003440687
 Contratado: (283999/7) THAIS REGINA DA SILVA TUFANKCHI;CPF:005.717.661-29;Cargo/Função: (3506) CONTR.TEMP.FUNCAO PROF. HABILITADO;Ref:B-001;CH: 15H
 Hab.:LICENCIATURA PLENA EM LETRAS/PORTUGUES/FRANCES;Motivo:AULAS RESIDUAIS;Un. Adm: (012360) CEJA LICINIO MONTEIRO DA SILVA;De:15/07/2020 a 18/12/2020

CONTRATO/SEDUC/43847/2020 DE: 27/11/2020
 Processo Nº: 1000003440180
 Contratado: (284225/8) KEMILLY MARJORY PIRES DE OLIVEIRA;CPF:034.491.981-14;Cargo/Função: (3506) CONTR.TEMP.FUNCAO PROF. HABILITADO;Ref:B-001;CH: 05H
 Hab.:LICENCIATURA PLENA EM CIENCIAS BIOLOGICAS;Motivo:AULAS RESIDUAIS;Un. Adm: (176656) CEJA ANISIO SPINOLA TEIXEIRA;De:15/07/2020 a 22/01/2021

CONTRATO/SEDUC/43848/2020 DE: 27/11/2020
 Processo Nº: 1000003430855
 Contratado: (284253/4) REGIANE LOPES DE OLIVEIRA;CPF:046.103.671-14;Cargo/Função: (3506) CONTR.TEMP.FUNCAO PROF. HABILITADO;Ref:B-001;CH: 22H
 Hab.:LICENCIATURA PLENA EM MATEMATICA;Motivo:AULAS RESIDUAIS;Un. Adm: (010855) E.E. SILVESTRE GOMES JARDIM;De:15/07/2020 a 22/01/2021

CONTRATO/SEDUC/43849/2020 DE: 27/11/2020
 Processo Nº: 1000003456876
 Contratado: (284779/6) VALDEIR MENDES ORTIZ;CPF:039.570.731-54;Cargo/Função: (3506) CONTR.TEMP.FUNCAO PROF. HABILITADO;Ref:B-001;CH: 06H
 Hab.:LICENCIATURA PLENA EM GEOGRAFIA;Motivo:PROJETO/DEMANDA TEMPORARIA;Un. Adm: (013129) E.E. VERENA LEITE DE BRITO;De:03/08/2020 a 18/12/2020

CONTRATO/SEDUC/43850/2020 DE: 27/11/2020
 Processo Nº: 1000003430912
 Contratado: (285403/8) SUSANA DA SILVA RIBEIRO;CPF:035.290.031-82;Cargo/Função: (3506) CONTR.TEMP.FUNCAO PROF. HABILITADO;Ref:B-001;CH: 20H
 Hab.:LICENCIATURA PLENA EM HISTÓRIA;Motivo:AULAS RESIDUAIS;Un. Adm: (010855) E.E. SILVESTRE GOMES JARDIM;De:15/07/2020 a 18/12/2020

CONTRATO/SEDUC/43851/2020 DE: 27/11/2020
 Processo Nº: 1000003441675
 Contratado: (287046/6) FRANCISCA EMILIA OLIVEIRA SOARES;CPF:009.250.923-12;Cargo/Função: (3506) CONTR.TEMP.FUNCAO PROF. HABILITADO;Ref:B-001;CH: 02H
 Hab.:LICENCIATURA PLENA EM QUIMICA;Motivo:AULAS RESIDUAIS;Un. Adm: (016047) E.E. JOAO MONTEIRO SOBRINHO;De:15/07/2020 a 22/01/2021

CONTRATO/SEDUC/43852/2020 DE: 27/11/2020
 Processo Nº: 1000003440540
 Contratado: (288663/9) WAGNER RALPH FONTOURA DE SOUZA PEREIRA;CPF:010.318.191-18;Cargo/Função: (3506) CONTR.TEMP.FUNCAO PROF. HABILITADO;Ref:B-001;CH: 09H
 Hab.:LICENCIATURA PLENA EM MATEMATICA;Motivo:AULAS RESIDUAIS;Un. Adm: (021091) E.E. CLENIA ROSALINA SOUZA;De:15/07/2020 a 18/12/2020

CONTRATO/SEDUC/43853/2020 DE: 27/11/2020
 Processo Nº: 1000003440147
 Contratado: (291577/5) MAJO CRISTINE LOPES DIAS;CPF:007.243.081-80;Cargo/Função: (3506) CONTR.TEMP.FUNCAO PROF. HABILITADO;Ref:B-001;CH: 05H
 Hab.:LICENCIATURA PLENA EM EDUCAÇÃO FISICA;Motivo:PROJETO/DEMANDA TEMPORARIA;Un. Adm: (194565) E.E. GOVERNADOR JOSÉFRAGELLI;De:15/07/2020 a 18/12/2020

CONTRATO/SEDUC/43854/2020 DE: 27/11/2020
 Processo Nº: 1000003437072
 Contratado: (291793/4) TALVANI WESLEY REINEHR;CPF:089.506.209-79;Cargo/Função: (3506) CONTR.TEMP.FUNCAO PROF. HABILITADO;Ref:B-001;CH: 18H
 Hab.:LICENCIATURA PLENA EM CIENCIAS SOCIAIS;Motivo:AULAS RESIDUAIS;Un. Adm: (156434) E.E. JOSÉDOMINGOS FRAGA;De:15/07/2020 a 18/12/2020

CONTRATO/SEDUC/43855/2020 DE: 27/11/2020
 Processo Nº: 1000003432704
 Contratado: (291845/11) ANA PAULA DA SILVA BERTUSSE;CPF:703.671.871-40;Cargo/Função: (3506) CONTR.TEMP.FUNCAO PROF. HABILITADO;Ref:B-001;CH: 11H
 Hab.:LICENCIATURA PLENA EM HISTÓRIA;Motivo:AULAS RESIDUAIS;Un. Adm: (173347) E. E. ANTONIA MOURA MUNIZ;De:15/07/2020 a 18/12/2020

CONTRATO/SEDUC/43856/2020 DE: 27/11/2020
 Processo Nº: 1000003432781
 Contratado: (291845/13) ANA PAULA DA SILVA BERTUSSE;CPF:703.671.871-40;Cargo/Função: (3506) CONTR.TEMP.FUNCAO PROF. HABILITADO;Ref:B-001;CH: 02H
 Hab.:LICENCIATURA PLENA EM HISTÓRIA;Motivo:AULAS RESIDUAIS;Un. Adm: (014559) E.E. Dr. GUILHERME FREITAS ABREU LIMA;De:15/07/2020 a 22/01/2021

CONTRATO/SEDUC/43857/2020 DE: 27/11/2020
 Processo Nº: 1000003440866
 Contratado: (291846/4) JESSICA VIEIRA RAUBER;CPF:046.434.011-09;Cargo/Função: (3506) CONTR.TEMP.FUNCAO PROF. HABILITADO;Ref:B-001;CH: 12H
 Hab.:LICENCIATURA PLENA EM CIENCIAS BIOLOGICAS;Motivo:AULAS RESIDUAIS;Un. Adm: (014656) E.E. 09 DE MAIO;De:15/07/2020 a 21/01/2021

CONTRATO/SEDUC/43858/2020 DE: 27/11/2020
 Processo Nº: 1000003441361
 Contratado: (292247/4) WESTERSANDISON VIEIRA VELASCO;CPF:036.757.821-23;Cargo/Função: (3506) CONTR.TEMP.FUNCAO PROF. HABILITADO;Ref:B-001;CH:

08H
 Hab.:LICENCIATURA PLENA EM PEDAGOGIA;Motivo:PROJETO/DEMANDA TEMPORARIA;Un. Adm: (158658) E.E. DAURY RIVA;De:15/07/2020 a 18/12/2020

CONTRATO/SEDUC/43859/2020 DE: 27/11/2020
 Processo Nº: 1000003437741
 Contratado: (292386/6) INELYTON BRUNO CORREA COSTA;CPF:028.822.381-00;Cargo/Função: (3506) CONTR.TEMP.FUNCAO PROF. HABILITADO;Ref:B-001;CH: 02H
 Hab.:LICENCIATURA PLENA EM GEOGRAFIA;Motivo:AULAS RESIDUAIS;Un. Adm: (014982) E.E. JOAO MATHEUS BARBOSA;De:15/07/2020 a 22/01/2021

CONTRATO/SEDUC/43860/2020 DE: 27/11/2020
 Processo Nº: 1000003434628
 Contratado: (292390/9) OSMAR ANTONIO CARDOZO;CPF:956.063.191-87;Cargo/Função: (3506) CONTR.TEMP.FUNCAO PROF. HABILITADO;Ref:B-001;CH: 04H
 Hab.:LICENCIATURA PLENA EM MATEMATICA;Motivo:AULAS RESIDUAIS;Un. Adm: (044253) E.E. QUERENCIA;De:15/07/2020 a 18/12/2020

CONTRATO/SEDUC/43861/2020 DE: 27/11/2020
 Processo Nº: 1000003437633
 Contratado: (292577/4) VALERIA MARIA PRIETO DOS SANTOS;CPF:006.998.391-73;Cargo/Função: (3506) CONTR.TEMP.FUNCAO PROF. HABILITADO;Ref:B-001;CH: 22H
 Hab.:LICENCIATURA PLENA EM PEDAGOGIA;Motivo:AULAS RESIDUAIS;Un. Adm: (158658) E.E. DAURY RIVA;De:15/07/2020 a 22/01/2021

CONTRATO/SEDUC/43862/2020 DE: 27/11/2020
 Processo Nº: 1000003441387
 Contratado: (293929/4) JOSE ROBERTO LOPES DA CONCEICAO;CPF:008.830.321-71;Cargo/Função: (3506) CONTR.TEMP.FUNCAO PROF. HABILITADO;Ref:B-001;CH: 10H
 Hab.:LICENCIATURA PLENA EM EDUCAÇÃO FISICA;Motivo:PROJETO/DEMANDA TEMPORARIA;Un. Adm: (010855) E.E. SILVESTRE GOMES JARDIM;De:15/07/2020 a 18/12/2020

CONTRATO/SEDUC/43863/2020 DE: 27/11/2020
 Processo Nº: 1000003439533
 Contratado: (295355/3) CIRBENIS FATIMA GONCALVES DA CRUZ;CPF:009.461.131-90;Cargo/Função: (3506) CONTR.TEMP.FUNCAO PROF. HABILITADO;Ref:B-001;CH: 04H
 Hab.:LICENCIATURA PLENA EM ARTES VISUAIS;Motivo:AULAS RESIDUAIS;Un. Adm: (045101) E.E. MAXIMIANA DO NASCIMENTO;De:15/07/2020 a 22/01/2021

CONTRATO/SEDUC/43864/2020 DE: 27/11/2020
 Processo Nº: 1000003441521
 Contratado: (295890/4) FERNANDA GASTALDI AGUIAR;CPF:045.783.261-44;Cargo/Função: (3506) CONTR.TEMP.FUNCAO PROF. HABILITADO;Ref:B-001;CH: 02H
 Hab.:LICENCIATURA PLENA EM PEDAGOGIA;Motivo:PROJETO/DEMANDA TEMPORARIA;Un. Adm: (158658) E.E. DAURY RIVA;De:15/07/2020 a 22/01/2021

CONTRATO/SEDUC/43865/2020 DE: 27/11/2020
 Processo Nº: 1000003457345
 Contratado: (297219/4) JENIFER STEPHANIE LEITE TOME;CPF:050.449.241-13;Cargo/Função: (3506) CONTR.TEMP.FUNCAO PROF. HABILITADO;Ref:B-001;CH: 03H
 Hab.:LICENCIATURA PLENA EM PEDAGOGIA;Motivo:AULAS RESIDUAIS;Un. Adm: (049964) E.E. FRANCISCO SALDANHA NETO;De:12/08/2020 a 18/12/2020

CONTRATO/SEDUC/43866/2020 DE: 27/11/2020
 Processo Nº: 1000003438370
 Contratado: (299919/1) MATHEUS DE CARVALHO SILVA;CPF:958.302.431-72;Cargo/Função: (3506) CONTR.TEMP.FUNCAO PROF. HABILITADO;Ref:B-001;CH: 12H
 Hab.:LICENCIATURA PLENA EM CIENCIAS BIOLOGICAS;Motivo:AULAS RESIDUAIS;Un. Adm: (010987) E.E. D. WUNIBALDO TELLEUR;De:17/07/2020 a 18/12/2020

CONTRATO/SEDUC/43867/2020 DE: 27/11/2020
 Processo Nº: 1000003437452
 Contratado: (299919/2) MATHEUS DE CARVALHO SILVA;CPF:958.302.431-72;Cargo/Função: (3506) CONTR.TEMP.FUNCAO PROF. HABILITADO;Ref:B-001;CH: 02H
 Hab.:LICENCIATURA PLENA EM CIENCIAS BIOLOGICAS;Motivo:AULAS RESIDUAIS;Un. Adm: (010979) E.E. MARIA DE LIMA CADIDE;De:17/07/2020 a 18/12/2020

CONTRATO/SEDUC/43868/2020 DE: 27/11/2020
 Processo Nº: 1000003439762
 Contratado: (300031/2) VANIA LEDESMA NUNES MARCONDES;CPF:689.330.701-25;Cargo/Função: (3506) CONTR.TEMP.FUNCAO PROF. HABILITADO;Ref:B-001;CH: 02H
 Hab.:LICENCIATURA PLENA EM LETRAS/PORTUGUES/INGLÊS;Motivo:AULAS RESIDUAIS;Un. Adm: (011932) E.E. PROF. FERNANDO LEITE DE CAMPOS;De:15/07/2020 a 18/12/2020

CONTRATO/SEDUC/43869/2020 DE: 27/11/2020
 Processo Nº: 1000003456975
 Contratado: (300038/2) VITOR EMANUEL RESENDE DA SILVA;CPF:011.490.261-54;Cargo/Função: (3506) CONTR.TEMP.FUNCAO PROF. HABILITADO;Ref:B-001;CH: 01H
 Hab.:LICENCIATURA PLENA EM EDUCAÇÃO FISICA;Motivo:AULAS RESIDUAIS;Un. Adm: (013935) E.E. ACAD. LAURO AUGUSTO DE BARROS;De:03/08/2020 a 18/12/2020

CONTRATO/SEDUC/43870/2020 DE: 27/11/2020
 Processo Nº: 1000003441092
 Contratado: (300103/2) AMANDA MANTOVANI;CPF:051.661.061-99;Cargo/Função: (3506) CONTR.TEMP.FUNCAO PROF. HABILITADO;Ref:B-001;CH: 11H
 Hab.:LICENCIATURA PLENA EM LETRAS/PORTUGUES/INGLÊS;Motivo:AULAS RESIDUAIS;Un. Adm: (015687) E.E. OSCAR SOARES;De:15/07/2020 a 22/01/2021

CONTRATO/SEDUC/43871/2020 DE: 27/11/2020
 Processo Nº: 1000003441291
 Contratado: (300105/2) GISLANE ASSUNCAO FRIZERA;CPF:035.985.911-95;Cargo/Função: (3506) CONTR.TEMP.FUNCAO PROF. HABILITADO;Ref:B-001;CH: 10H
 Hab.:LICENCIATURA PLENA EM HISTÓRIA;Motivo:PROJETO/DEMANDA TEMPORARIA;Un. Adm: (158658) E.E. DAURY RIVA;De:15/07/2020 a 20/12/2020

CONTRATO/SEDUC/43872/2020 DE: 27/11/2020
 Processo Nº: 1000003441408

Contratado:(300117/1) LUCAS MARTINS SOUZA;CPF:030.845.431-60;Cargo/
Função:(3506) CONTR.TEMP.FUNCAO PROF. HABILITADO;Ref:B-001;CH: 10H
Hab.:LICENCIATURA PLENA EM BIOLOGIA;Motivo:PROJETO/DEMANDA TEMPORARIA;Un.
Adm:(010855) E.E. SILVESTRE GOMES JARDIM;De:15/07/2020 a 18/12/2020

CONTRATO/SEDUC/43873/2020 DE: 27/11/2020

Processo Nº: 1000003437967
Contratado:(300122/1) ALEXANDRA VALENTIM;CPF:011.164.771-14;Cargo/
Função:(3506) CONTR.TEMP.FUNCAO PROF. HABILITADO;Ref:B-001;CH: 10H
Hab.:LICENCIATURA PLENA EM FISICA;Motivo:AULAS RESIDUAIS;Un. Adm:(091448)
E.E. PROFª. EDELI MANTOVANI;De:15/07/2020 a 18/12/2020

CONTRATO/SEDUC/43874/2020 DE: 27/11/2020

Processo Nº: 1000003439745
Contratado:(300127/2) WILLIAM DE MENDONCA LIMA;CPF:298.403.918-10;Cargo/
Função:(3506) CONTR.TEMP.FUNCAO PROF. HABILITADO;Ref:B-001;CH: 05H
Hab.:LICENCIATURA PLENA EM GEOGRAFIA;Motivo:AULAS RESIDUAIS;Un.
Adm:(156434) E.E. JOSÉDOMINGOS FRAGA;De:16/07/2020 a 18/12/2020

CONTRATO/SEDUC/43875/2020 DE: 27/11/2020

Processo Nº: 1000003435875
Contratado:(300128/2) ANA ANGELICA GOMES CASTRO;CPF:059.244.541-00;Cargo/
Função:(3506) CONTR.TEMP.FUNCAO PROF. HABILITADO;Ref:B-001;CH: 15H
Hab.:LICENCIATURA PLENA EM ARTES VISUAIS;Motivo:AULAS RESIDUAIS;Un.
Adm:(049964) E.E. FRANCISCO SALDANHA NETO;De:15/07/2020 a 18/12/2020

CONTRATO/SEDUC/43876/2020 DE: 27/11/2020

Processo Nº: 1000003439554
Contratado:(300139/2) PAULO ROCHA CAVALCANTE;CPF:006.441.411-66;Cargo/
Função:(3506) CONTR.TEMP.FUNCAO PROF. HABILITADO;Ref:B-001;CH: 10H
Hab.:LICENCIATURA PLENA EM QUIMICA;Motivo:AULAS RESIDUAIS;Un. Adm:(012360)
CEJA LICINIO MONTEIRO DA SILVA;De:15/07/2020 a 18/12/2020

CONTRATO/SEDUC/43877/2020 DE: 27/11/2020

Processo Nº: 1000003441559
Contratado:(300168/2) PALOMA CRISTINA NOGUEIRA DA COSTA;CPF:123.426.196-
00;Cargo/Função:(3506) CONTR.TEMP.FUNCAO PROF. HABILITADO;Ref:B-001;CH:
04H
Hab.:LICENCIATURA PLENA EM FISICA;Motivo:AULAS RESIDUAIS;Un. Adm:(012068)
E.E. PROF. DEMETRIO DE SOUZA;De:16/07/2020 a 18/12/2020

CONTRATO/SEDUC/43878/2020 DE: 27/11/2020

Processo Nº: 1000003437873
Contratado:(34684/63) CLEIDE GERMANA DA CONCEICAO PEREIRA;CPF:535.711.341-
68;Cargo/Função:(3506) CONTR.TEMP.FUNCAO PROF. HABILITADO;Ref:B-001;CH:
03H
Hab.:LICENCIATURA PLENA EM LETRAS/PORTUGUES/INGLÊS;Motivo:AULAS
RESIDUAIS;Un. Adm:(012726) E.E. DOM FRANCISCO DE AQUINO
CORREA;De:15/07/2020 a 18/12/2020

CONTRATO/SEDUC/43879/2020 DE: 27/11/2020

Processo Nº: 1000003454973
Contratado:(35474/77) ADENAIDE DA COSTA BARBOSA SANTOS;CPF:420.424.291-
04;Cargo/Função:(3506) CONTR.TEMP.FUNCAO PROF. HABILITADO;Ref:B-001;CH:
03H
Hab.:LICENCIATURA PLENA EM HISTÓRIA;Motivo:AULAS RESIDUAIS;Un.
Adm:(012246) E.E. DOM BOSCO;De:03/08/2020 a 18/12/2020

CONTRATO/SEDUC/43880/2020 DE: 27/11/2020

Processo Nº: 1000003438629
Contratado:(36785/65) ROSA MARIANA RIBEIRO;CPF:567.906.861-34;Cargo/
Função:(3506) CONTR.TEMP.FUNCAO PROF. HABILITADO;Ref:B-001;CH: 08H
Hab.:LICENCIATURA PLENA EM LETRAS/PORTUGUES;Motivo:AULAS RESIDUAIS;Un.
Adm:(012734) E.E. LISANDRO NUNES PEREIRA;De:15/07/2020 a 18/12/2020

CONTRATO/SEDUC/43881/2020 DE: 27/11/2020

Processo Nº: 1000003441819
Contratado:(39215/69) GONCALO ROMANO DO PRADO;CPF:415.266.511-49;Cargo/
Função:(3506) CONTR.TEMP.FUNCAO PROF. HABILITADO;Ref:B-001;CH: 03H
Hab.:LICENCIATURA PLENA EM HISTÓRIA;Motivo:AULAS RESIDUAIS;Un.
Adm:(012068) E.E. PROF. DEMETRIO DE SOUZA;De:15/07/2020 a 18/12/2020

CONTRATO/SEDUC/43882/2020 DE: 27/11/2020

Processo Nº: 1000003441359
Contratado:(50622/37) ALCINEIDE SILVA COSTA;CPF:496.680.481-72;Cargo/
Função:(3506) CONTR.TEMP.FUNCAO PROF. HABILITADO;Ref:B-001;CH: 22H
Hab.:LICENCIATURA PLENA EM PEDAGOGIA;Motivo:AULAS RESIDUAIS;Un.
Adm:(010855) E.E. SILVESTRE GOMES JARDIM;De:15/07/2020 a 22/01/2021

CONTRATO/SEDUC/43883/2020 DE: 27/11/2020

Processo Nº: 1000003441945
Contratado:(53027/31) ROSIANE MOREIRA E SILVA;CPF:420.436.201-00;Cargo/
Função:(3506) CONTR.TEMP.FUNCAO PROF. HABILITADO;Ref:B-001;CH: 20H
Hab.:LICENCIATURA PLENA EM CIENCIAS BIOLOGICAS;Motivo:PROJETO/DEMANDA
TEMPORARIA;Un. Adm:(009920) E.E. DJALMA FERREIRA DE SOUZA;De:15/07/2020 a
18/12/2020

CONTRATO/SEDUC/43884/2020 DE: 27/11/2020

Processo Nº: 1000003441188
Contratado:(58874/5) APARECIDO DA SILVA;CPF:581.003.851-49;Cargo/
Função:(3506) CONTR.TEMP.FUNCAO PROF. HABILITADO;Ref:B-001;CH: 20H
Hab.:LICENCIATURA PLENA EM LETRAS/PORTUGUES/INGLÊS;Motivo:AULAS
RESIDUAIS;Un. Adm:(158658) E.E. DAURY RIVA;De:15/07/2020 a 22/01/2021

CONTRATO/SEDUC/43885/2020 DE: 27/11/2020

Processo Nº: 1000003441929
Contratado:(61678/52) ADENILZA FERREIRA;CPF:655.693.771-15;Cargo/
Função:(3506) CONTR.TEMP.FUNCAO PROF. HABILITADO;Ref:B-001;CH: 03H
Hab.:LICENCIATURA PLENA EM CIENCIAS BIOLOGICAS;Motivo:AULAS RESIDUAIS;Un.
Adm:(012254) E.E. PROFª. ARLETE MARIA DA SILVA;De:15/07/2020 a 18/12/2020

CONTRATO/SEDUC/43886/2020 DE: 27/11/2020

Processo Nº: 1000003440294
Contratado:(62488/3) ELIOMAR NOLETO SILVA;CPF:604.613.731-49;Cargo/
Função:(3506) CONTR.TEMP.FUNCAO PROF. HABILITADO;Ref:B-001;CH: 04H
Hab.:LICENCIATURA PLENA EM EDUCAÇÃO FISICA;Motivo:AULAS RESIDUAIS;Un.

Adm:(014176) E.E. MARTINIANO CARLOS PEREIRA;De:15/07/2020 a 18/12/2020

CONTRATO/SEDUC/43887/2020 DE: 27/11/2020

Processo Nº: 1000003441456
Contratado:(65452/50) JOANA OLIVA DA SILVA;CPF:791.991.781-68;Cargo/
Função:(3506) CONTR.TEMP.FUNCAO PROF. HABILITADO;Ref:B-001;CH: 04H
Hab.:LICENCIATURA PLENA EM LETRAS/PORTUGUES/INGLÊS;Motivo:AULAS
RESIDUAIS;Un. Adm:(012734) E.E. LISANDRO NUNES PEREIRA;De:15/07/2020 a
18/12/2020

CONTRATO/SEDUC/43888/2020 DE: 27/11/2020

Processo Nº: 1000003456602
Contratado:(67830/63) ANA ANDREA SANTOS ALMEIDA;CPF:603.781.821-53;Cargo/
Função:(3506) CONTR.TEMP.FUNCAO PROF. HABILITADO;Ref:B-001;CH: 06H
Hab.:LICENCIATURA PLENA EM LETRAS/PORTUGUES/ESPAÑHOL;Motivo:AULAS
RESIDUAIS;Un. Adm:(011959) E.E. GONÇALO BOTELHO DE CAMPOS;De:03/08/2020 a
18/12/2020

CONTRATO/SEDUC/43889/2020 DE: 27/11/2020

Processo Nº: 1000003441404
Contratado:(69393/61) SILVANIA MARIA COSTA SILVA;CPF:951.559.456-15;Cargo/
Função:(3506) CONTR.TEMP.FUNCAO PROF. HABILITADO;Ref:B-001;CH: 09H
Hab.:LICENCIATURA PLENA EM CIENCIAS MATEMATICAS;Motivo:PROJETO/DEMANDA
TEMPORARIA;Un. Adm:(010855) E.E. SILVESTRE GOMES JARDIM;De:15/07/2020 a
18/12/2020

CONTRATO/SEDUC/43890/2020 DE: 27/11/2020

Processo Nº: 1000003440466
Contratado:(69934/69) LEONICE REINOLDES FRANCISQUETE;CPF:857.130.231-
68;Cargo/Função:(3506) CONTR.TEMP.FUNCAO PROF. HABILITADO;Ref:B-001;CH:
04H
Hab.:LICENCIATURA PLENA EM GEOGRAFIA;Motivo:AULAS RESIDUAIS;Un.
Adm:(154687) E.E. MARIA EDUARDA PEREIRA SOLDERA;De:15/07/2020 a 18/12/2020

CONTRATO/SEDUC/43891/2020 DE: 27/11/2020

Processo Nº: 1000003436765
Contratado:(69949/95) CRISTIANE ALVES MEIRA;CPF:889.669.681-04;Cargo/
Função:(3506) CONTR.TEMP.FUNCAO PROF. HABILITADO;Ref:B-001;CH: 02H
Hab.:LICENCIATURA PLENA EM CIENCIAS BIOLOGICAS;Motivo:AULAS RESIDUAIS;Un.
Adm:(154687) E.E. MARIA EDUARDA PEREIRA SOLDERA;De:15/07/2020 a 18/12/2020

CONTRATO/SEDUC/43892/2020 DE: 27/11/2020

Processo Nº: 1000003441782
Contratado:(70193/61) LUCIMAR GONCALVES RONDON;CPF:698.557.571-49;Cargo/
Função:(3506) CONTR.TEMP.FUNCAO PROF. HABILITADO;Ref:B-001;CH: 02H
Hab.:LICENCIATURA PLENA EM HISTÓRIA;Motivo:AULAS RESIDUAIS;Un.
Adm:(012688) E.E. ANTONIO JOAO RIBEIRO;De:15/07/2020 a 18/12/2020

CONTRATO/SEDUC/43893/2020 DE: 27/11/2020

Processo Nº: 1000003455296
Contratado:(70392/14) LUZILENE ALVES BARBOSA DA SILVA;CPF:817.740.441-
53;Cargo/Função:(3506) CONTR.TEMP.FUNCAO PROF. HABILITADO;Ref:B-001;CH:
06H
Hab.:LICENCIATURA PLENA EM GEOGRAFIA;Motivo:AULAS RESIDUAIS;Un.
Adm:(013935) E.E. ACAD. LAURO AUGUSTO DE BARROS;De:03/08/2020 a 18/12/2020

CONTRATO/SEDUC/43894/2020 DE: 27/11/2020

Processo Nº: 1000003430305
Contratado:(75306/9) ADILSON ALVES DA SILVA;CPF:784.950.591-34;Cargo/
Função:(3506) CONTR.TEMP.FUNCAO PROF. HABILITADO;Ref:B-001;CH: 15H
Hab.:LICENCIATURA PLENA EM LETRAS/PORTUGUES/INGLÊS;Motivo:AULAS
RESIDUAIS;Un. Adm:(192228) E.E. 20 DE MARÇO;De:15/07/2020 a 18/12/2020

CONTRATO/SEDUC/43895/2020 DE: 27/11/2020

Processo Nº: 1000003441691
Contratado:(78139/59) ZOROBABEL FERNANDES DA SILVA;CPF:345.322.691-
72;Cargo/Função:(3506) CONTR.TEMP.FUNCAO PROF. HABILITADO;Ref:B-001;CH:
09H
Hab.:LICENCIATURA PLENA EM BIOLOGIA;Motivo:AULAS RESIDUAIS;Un.
Adm:(012556) E.E. SANTA CLAUDINA;De:15/07/2020 a 18/12/2020

CONTRATO/SEDUC/43896/2020 DE: 27/11/2020

Processo Nº: 1000003438046
Contratado:(78331/117) CILENE RODRIGUES DOS SANTOS;CPF:888.164.271-
91;Cargo/Função:(3506) CONTR.TEMP.FUNCAO PROF. HABILITADO;Ref:B-001;CH:
03H
Hab.:LICENCIATURA PLENA EM LETRAS/PORTUGUES/ESPAÑHOL;Motivo:AULAS
RESIDUAIS;Un. Adm:(012700) E.E. EUCARIS NUNES DA CUNHA
MORAES;De:15/07/2020 a 18/12/2020

CONTRATO/SEDUC/43897/2020 DE: 27/11/2020

Processo Nº: 1000003434821
Contratado:(78331/118) CILENE RODRIGUES DOS SANTOS;CPF:888.164.271-
91;Cargo/Função:(3506) CONTR.TEMP.FUNCAO PROF. HABILITADO;Ref:B-001;CH:
11H
Hab.:LICENCIATURA PLENA EM LETRAS/PORTUGUES/ESPAÑHOL;Motivo:AULAS
RESIDUAIS;Un. Adm:(012718) E.E. BEL. RIBEIRO DE ARRUDA;De:15/07/2020 a
18/12/2020

CONTRATO/SEDUC/43898/2020 DE: 27/11/2020

Processo Nº: 1000003434670
Contratado:(78929/80) ROSA DE LINA RODRIGUES DE SOUZA;CPF:459.374.271-
49;Cargo/Função:(3506) CONTR.TEMP.FUNCAO PROF. HABILITADO;Ref:B-001;CH:
07H
Hab.:LICENCIATURA PLENA EM LETRAS/PORTUGUES/ESPAÑHOL;Motivo:AULAS
RESIDUAIS;Un. Adm:(014087) E.E. SEVERIANO NEVES;De:15/07/2020 a 18/12/2020

CONTRATO/SEDUC/43899/2020 DE: 27/11/2020

Processo Nº: 1000003453264
Contratado:(82924/64) MARIA BOM DESPACHO FERREIRA;CPF:346.215.711-
68;Cargo/Função:(3506) CONTR.TEMP.FUNCAO PROF. HABILITADO;Ref:B-001;CH:
02H
Hab.:LICENCIATURA PLENA EM CIENCIAS BIOLOGICAS;Motivo:AULAS RESIDUAIS;Un.
Adm:(012050) E.E. IRENE GOMES DE CAMPOS;De:04/08/2020 a 18/12/2020

CONTRATO/SEDUC/43900/2020 DE: 27/11/2020
 Processo N°: 1000003454507
 Contratado: (90263/40) CLAYTON FELIX ALVES DOS SANTOS;CPF:424.412.261-34;Cargo/Função: (3506) CONTR.TEMP.FUNCAO PROF. HABILITADO;Ref:B-001;CH: 06H
 Hab.:LICENCIATURA PLENA EM GEOGRAFIA;Motivo:AULAS RESIDUAIS;Un. Adm: (014591) E.E. ANTONIO FRANCISCO LISBOA;De:03/08/2020 a 18/12/2020

CONTRATO/SEDUC/43901/2020 DE: 27/11/2020
 Processo N°: 1000003441385
 Contratado: (90626/57) FABIANA LOURENCO DOS SANTOS;CPF:925.607.501-63;Cargo/Função: (3506) CONTR.TEMP.FUNCAO PROF. HABILITADO;Ref:B-001;CH: 08H
 Hab.:LICENCIATURA PLENA EM CIENCIAS BIOLOGICAS;Motivo:PROJETO/DEMANDA TEMPORARIA;Un. Adm: (010855) E.E. SILVESTRE GOMES JARDIM;De:15/07/2020 a 18/12/2020

CONTRATO/SEDUC/43902/2020 DE: 27/11/2020
 Processo N°: 1000003441835
 Contratado: (91437/32) HELEN GAUDIE LEI GOMES;CPF:346.181.711-20;Cargo/Função: (3506) CONTR.TEMP.FUNCAO PROF. HABILITADO;Ref:B-001;CH: 02H
 Hab.:LICENCIATURA PLENA EM LETRAS/PORTUGUES/LITERATURAS;Motivo:AULAS RESIDUAIS;Un. Adm: (012068) E.E. PROF. DEMETRIO DE SOUZA;De:15/07/2020 a 18/12/2020

CONTRATO/SEDUC/43903/2020 DE: 27/11/2020
 Processo N°: 1000003437697
 Contratado: (92949/72) ELIOFABIA MENEZES FRANCA;CPF:846.541.201-49;Cargo/Função: (3506) CONTR.TEMP.FUNCAO PROF. HABILITADO;Ref:B-001;CH: 04H
 Hab.:LICENCIATURA PLENA EM FISICA;Motivo:AULAS RESIDUAIS;Un. Adm: (014958) E.E. ANTONIO JOSE DE LIMA;De:15/07/2020 a 22/01/2021

CONTRATO/SEDUC/43904/2020 DE: 27/11/2020
 Processo N°: 1000003436904
 Contratado: (98005/47) MADALENA SANTANA DE ARRUDA;CPF:495.600.501-68;Cargo/Função: (3506) CONTR.TEMP.FUNCAO PROF. HABILITADO;Ref:B-001;CH: 15H
 Hab.:LICENCIATURA PLENA EM LETRAS/PORTUGUES/ESPANHOL;Motivo:AULAS RESIDUAIS;Un. Adm: (012181) E.E. UBALDO MONTEIRO DA SILVA;De:16/07/2020 a 22/01/2021

PUBLICADA, REGISTRADA, CUMPRÁ-SE.
 Cuiabá-MT, 26 de Novembro de 2020.
 Alan Resende Porto
 Secretário de Estado de Educação

BOLETIM DE PESSOAL/SEDUC/01982/2020 DE:
 27/11/2020

O Secretário de Estado de Educação no uso de suas atribuições que lhes são conferidas por lei,

Resolve: CESSAR OS EFEITOS
 Evento: REGIME COLABORACAO

REGIME COLABORAÇÃO N°035/2020
 Processo N.: 1000003351333
 Nome: (123047/8) CARINE HEPP MOREIRA
 Cargo/Função: (3441) PROFESSOR EDUC. BASICA
 Para: SECRETARIA MUNICIPAL DE EDUCAÇÃO - CANARANA
 Período de: 03/02/2020 Até17/11/2020

PUBLICADA, REGISTRADA, CUMPRÁ-SE.
 Cuiabá-MT, 26 de Novembro de 2020.
 Alan Resende Porto
 Secretário de Estado de Educação

BOLETIM DE PESSOAL/SEDUC/01983/2020 DE:
 27/11/2020

O Secretário de Estado de Educação no uso de suas atribuições que lhes são conferidas por lei,

Resolve: RETIFICAR
 Evento: REGIME COLABORACAO

REGIME COLABORAÇÃO N°171/2020
 Processo N.: 1000003391595
 Nome: (257814/1) CLOVENILSON DA SILVA PIRES
 Cargo/Função: (3441) PROFESSOR EDUC. BASICA
 Para: ASSOCIAÇÃO RONDONOPOLITANA DE DEFICIENTES VISUAIS - RONDONOPOLIS
 Período de: 16/03/2020 Até18/12/2020

PUBLICADA, REGISTRADA, CUMPRÁ-SE.
 Cuiabá-MT, 26 de Novembro de 2020.
 Alan Resende Porto
 Secretário de Estado de Educação

BOLETIM DE PESSOAL/SEDUC/01984/2020 DE:
 27/11/2020

O Secretário de Estado de Educação no uso de suas atribuições que lhes são conferidas por lei,

Resolve: REMOVER
 Evento: REMOCCAO

Processo N.: 1000003526444
 Nome: (227253/2) KENIA ALVES CAMPOS
 Cargo/Função: (3468) TECNICO ADMINISTRATIVO EDUCACIONAL
 Para Un. Adm: (179779) UNID. SETORIAL DE CONTROLE INTERNO

A Partir de: 17/11/2020

Processo N.: 1000003526960
 Nome: (211295/3) LEONEL GONCALO RIBEIRO
 Cargo/Função: (4731) TEC ADM EDUC PROFISSIONALIZADO-30
 Para Un. Adm: (199370) NUC DE SAUDE E SEGURANCA
 A Partir de: 24/11/2020

PUBLICADA, REGISTRADA, CUMPRÁ-SE.
 Cuiabá-MT, 26 de Novembro de 2020.
 Alan Resende Porto
 Secretário de Estado de Educação

BOLETIM DE PESSOAL/SEDUC/01985/2020 DE:
 27/11/2020

O Secretário de Estado de Educação no uso de suas atribuições que lhes são conferidas por lei,

Resolve: DEFERIR
 Evento: LICENÇA A GESTANTE/SEGURADO INSS

Processo N.: 1000003526573
 Nome: (274799/5) HELLEN DAYANE SILVA DA COSTA
 Cargo/Função: (3468) TECNICO ADMINISTRATIVO EDUCACIONAL
 Un. Adm: (015938) E.E. PEDRO ALBERTO TAYANO
 A Partir de: 25/11/2020 Até18/12/2020

Processo N.: 1000003526611
 Nome: (132938/41) LUCIANA APARECIDA DOS SANTOS
 Cargo/Função: (3506) CONTR.TEMP.FUNCAO PROF. HABILITADO
 Un. Adm: (146420) CEJA PROF. ANTONIO CESARIO DE FIGUEIREDO NETO
 A Partir de: 01/11/2020 Até04/01/2021

Processo N.: 1000003526612
 Nome: (132938/42) LUCIANA APARECIDA DOS SANTOS
 Cargo/Função: (3506) CONTR.TEMP.FUNCAO PROF. HABILITADO
 Un. Adm: (146420) CEJA PROF. ANTONIO CESARIO DE FIGUEIREDO NETO
 A Partir de: 01/11/2020 Até31/12/2020

Processo N.: 1000003526605
 Nome: (284249/7) PAULA ROGERIA DA SILVA FERREIRA
 Cargo/Função: (3506) CONTR.TEMP.FUNCAO PROF. HABILITADO
 Un. Adm: (146420) CEJA PROF. ANTONIO CESARIO DE FIGUEIREDO NETO
 A Partir de: 01/11/2020 Até27/12/2020

Processo N.: 1000003526606
 Nome: (284249/8) PAULA ROGERIA DA SILVA FERREIRA
 Cargo/Função: (3506) CONTR.TEMP.FUNCAO PROF. HABILITADO
 Un. Adm: (146420) CEJA PROF. ANTONIO CESARIO DE FIGUEIREDO NETO
 A Partir de: 01/11/2020 Até27/12/2020

PUBLICADA, REGISTRADA, CUMPRÁ-SE.
 Cuiabá-MT, 26 de Novembro de 2020.
 Alan Resende Porto
 Secretário de Estado de Educação

BOLETIM DE PESSOAL/SEDUC/01986/2020 DE:
 27/11/2020

O Secretário de Estado de Educação no uso de suas atribuições que lhes são conferidas por lei,

Resolve: RETIFICAR
 Evento: LICENÇA A GESTANTE/SEGURADO INSS

Processo N.: 1000003507068
 Nome: (300056/2) JOCIELLE CONCEICAO DE OLIVEIRA CARDOSO REIS
 Cargo/Função: (3506) CONTR.TEMP.FUNCAO PROF. HABILITADO
 Un. Adm: (015032) E. E. Min. JOAO ALBERTO
 A Partir de: 29/10/2020 Até18/12/2020

Processo N.: 1000003472600
 Nome: (261065/23) REGIANE CONCEICAO DE CAMPOS BARREIRO
 Cargo/Função: (3506) CONTR.TEMP.FUNCAO PROF. HABILITADO
 Un. Adm: (012360) CEJA LICINIO MONTEIRO DA SILVA
 A Partir de: 12/09/2020 Até18/12/2020

Processo N.: 1000003504609
 Nome: (293405/4) WALQUIRIA LIMA DOS SANTOS
 Cargo/Função: (3506) CONTR.TEMP.FUNCAO PROF. HABILITADO
 Un. Adm: (016241) E.E. Pe. JOSE DE ANCHIETA
 A Partir de: 03/11/2020 Até18/12/2020

Processo N.: 1000003504611
 Nome: (293405/5) WALQUIRIA LIMA DOS SANTOS
 Cargo/Função: (3506) CONTR.TEMP.FUNCAO PROF. HABILITADO
 Un. Adm: (016241) E.E. Pe. JOSE DE ANCHIETA
 A Partir de: 03/11/2020 Até18/12/2020

PUBLICADA, REGISTRADA, CUMPRÁ-SE.
 Cuiabá-MT, 26 de Novembro de 2020.
 Alan Resende Porto
 Secretário de Estado de Educação

BOLETIM DE PESSOAL/SEDUC/01987/2020 DE: 27/11/2020

O Secretário de Estado de Educação no uso de suas atribuições que lhes são conferidas por lei,

Resolve: DEFERIR
 Evento: LICENÇA P/ TRATAMENTO SAUDE/SEGURADO INSS

Processo N.: 1000003526650
 Nome: (213791/12) ANDERSON GALVAO MIRANDA

Cargo/Função: (6027) ANALISTA DESENV ECON SOCIAL L 10050
Un. Adm: (179965) COORD. CONTABIL
A Partir de: 19/11/2020 Até25/11/2020

Processo N.: 1000003526810
Nome: (251702/19) DIANA PEREIRA DOS SANTOS
Cargo/Função: (3506) CONTR.TEMP.FUNCAO PROF. HABILITADO
Un. Adm: (094439) E.E. DIVA HUGUENY DE SIQUEIRA BASTOS
A Partir de: 19/11/2020 Até25/11/2020

Processo N.: 1000003526586
Nome: (228677/10) EDINEIS RIBEIRO DA SILVA PEREIRA
Cargo/Função: (3476) APOIO ADM. EDUCACIONAL-ELEMENTAR
Un. Adm: (076198) E.E. PAULO FREIRE
A Partir de: 23/11/2020 Até06/12/2020

Processo N.: 1000003526671
Nome: (291473/4) FLAVIA RIBEIRO MORO CAPE
Cargo/Função: (3506) CONTR.TEMP.FUNCAO PROF. HABILITADO
Un. Adm: (142166) E.E. DOM FRANCO DALLA VALLE
A Partir de: 05/11/2020 Até11/11/2020

Processo N.: 1000003526673
Nome: (291473/5) FLAVIA RIBEIRO MORO CAPE
Cargo/Função: (3506) CONTR.TEMP.FUNCAO PROF. HABILITADO
Un. Adm: (142166) E.E. DOM FRANCO DALLA VALLE
A Partir de: 05/11/2020 Até11/11/2020

Processo N.: 1000003526692
Nome: (292924/2) HELLEN REGINA SILVA FURTADO
Cargo/Função: (3476) APOIO ADM. EDUCACIONAL-ELEMENTAR
Un. Adm: (173576) E.E. GOV. DANTE MARTINS DE OLIVEIRA
A Partir de: 24/11/2020 Até27/11/2020

Processo N.: 1000003526438
Nome: (283990/3) MARIA DOMINGAS DO NASCIMENTO RODRIGUES
Cargo/Função: (3506) CONTR.TEMP.FUNCAO PROF. HABILITADO
Un. Adm: (014931) E.E. Sen. FILIPINO MULLER
A Partir de: 09/11/2020 Até23/11/2020

Processo N.: 1000003525446
Nome: (284364/3) STEPHANNY RITA ALVES DE MELO RODRIGUES
Cargo/Função: (3476) APOIO ADM. EDUCACIONAL-ELEMENTAR
Un. Adm: (014095) E.E. TANCREDO A. NEVES
A Partir de: 16/11/2020 Até15/12/2020

PUBLICADA, REGISTRADA, CUMpra-SE.
Cuiabá-MT, 26 de Novembro de 2020.
Alan Resende Porto
Secretário de Estado de Educação

BOLETIM DE PESSOAL/SEDUC/01988/2020
27/11/2020

DE:

O Secretário de Estado de Educação no uso de suas atribuições que lhes são conferidas por lei,

Resolve: RETIFICAR
Evento: LICENÇA P/ TRATAMENTO SAUDE/SEGURADO INSS

Processo N.: 1000003497925
Nome: (274990/13) CLAUDIO DAS NEVES VIEIRA BARBARA
Cargo/Função: (3506) CONTR.TEMP.FUNCAO PROF. HABILITADO
Un. Adm: (011746) CEJA PROF. MILTON MARQUES CURVO
A Partir de: 30/09/2020 Até18/12/2020

Processo N.: 1000003498419
Nome: (274990/14) CLAUDIO DAS NEVES VIEIRA BARBARA
Cargo/Função: (3506) CONTR.TEMP.FUNCAO PROF. HABILITADO
Un. Adm: (011614) E.E. Sen. MARIO MOTA
A Partir de: 30/09/2020 Até18/12/2020

Processo N.: 1000003503732
Nome: (226323/18) RICARDO PEREIRA DA SILVA
Cargo/Função: (3476) APOIO ADM. EDUCACIONAL-ELEMENTAR
Un. Adm: (077925) E.E. SANTA CRUZ
A Partir de: 28/10/2020 Até30/11/2020

PUBLICADA, REGISTRADA, CUMpra-SE.
Cuiabá-MT, 26 de Novembro de 2020.
Alan Resende Porto
Secretário de Estado de Educação

BOLETIM DE PESSOAL/SEDUC/01989/2020
27/11/2020

DE:

O Secretário de Estado de Educação no uso de suas atribuições que lhes são conferidas por lei,

Resolve: DEFERIR
Evento: LICENÇA PARA TRATAMENTO DE SAUDE

Processo N.:
Nome: (69900/5) ALCIONE CARDOZO MARQUES
Cargo/Função: (3441) PROFESSOR EDUC. BASICA
Un. Adm: (011797) E.E. PROFª. ANA MARIA DAS GRAÇAS S. NORONHA
A Partir de: 26/10/2020 Até24/11/2020

Processo N.:
Nome: (85194/1) ANTONIO DELFINO DE SOUZA
Cargo/Função: (4740) APOIO ADM EDUC PROFISSIONALIZADO-30
Un. Adm: (011290) E.E. JOSE ANGELO DOS SANTOS
A Partir de: 14/10/2020 Até11/04/2021

Processo N.:
Nome: (38855/1) ARION FERREIRA DOS SANTOS
Cargo/Função: (4740) APOIO ADM EDUC PROFISSIONALIZADO-30
Un. Adm: (183652) E. E. PROFª MARIA SEBASTIANA DE SOUZA
A Partir de: 08/10/2020 Até14/10/2020

Processo N.:
Nome: (123316/10) CLARIS PERIN VACARI
Cargo/Função: (4731) TEC ADM EDUC PROFISSIONALIZADO-30
Un. Adm: (097012) E. E. JOSE APARECIDO RIBEIRO
A Partir de: 04/11/2020 Até30/11/2020

Processo N.:
Nome: (227814/1) DANUSA QUECIA ASSIS AMPARO
Cargo/Função: (4740) APOIO ADM EDUC PROFISSIONALIZADO-30
Un. Adm: (016349) E.E. GUARANTA
A Partir de: 13/10/2020 Até16/10/2020

Processo N.:
Nome: (228191/1) EDIVALDO SILVA LIMA
Cargo/Função: (4740) APOIO ADM EDUC PROFISSIONALIZADO-30
Un. Adm: (203475) NUC DE CONTROLE DE TRANSPORTE
A Partir de: 08/10/2020 Até27/10/2020

Processo N.:
Nome: (87162/2) EUDES DA COSTA MELO
Cargo/Função: (3441) PROFESSOR EDUC. BASICA
Un. Adm: (068713) E.E. VANDERLEI CECATTO
A Partir de: 21/09/2020 Até04/10/2020

Processo N.:
Nome: (89362/6) HILTHSON FIGUEIREDO PINTEL
Cargo/Função: (3441) PROFESSOR EDUC. BASICA
Un. Adm: (076201) E.E. PROF. JOAO CRISOSTOMO DE FIGUEIREDO
A Partir de: 01/11/2020 Até30/12/2020

Processo N.:
Nome: (71661/7) IGMA PINHEIRO DA SILVA VENTURA
Cargo/Função: (3441) PROFESSOR EDUC. BASICA
Un. Adm: (114561) E.E. PROF. ELCIO PRATES
A Partir de: 04/11/2020 Até02/01/2021

Processo N.:
Nome: (223417/3) JUAREZ FRANCISCO CHUVE DE JESUS
Cargo/Função: (4731) TEC ADM EDUC PROFISSIONALIZADO-30
Un. Adm: (045780) E.E. CRIANÇA CIDADÃ
A Partir de: 05/11/2020 Até03/01/2021

Processo N.:
Nome: (58200/2) KARINA FRAGA DE SOUZA
Cargo/Função: (3441) PROFESSOR EDUC. BASICA
Un. Adm: (118672) UNID.ESPEC.CONTROLE MOVIMENTACAO PESSOAL
A Partir de: 29/09/2020 Até27/11/2020

Processo N.:
Nome: (58523/30) LINDALVA APARECIDA DE MIRANDA FERREIRA
Cargo/Função: (3441) PROFESSOR EDUC. BASICA
Un. Adm: (104248) E.E. JAIME VERISSIMO DE CAMPOS JR. - JAIMINHO
A Partir de: 19/10/2020 Até16/01/2021

Processo N.:
Nome: (87008/1) MARIA APARECIDA SALMAZIO DE FREITAS
Cargo/Função: (4740) APOIO ADM EDUC PROFISSIONALIZADO-30
Un. Adm: (011193) E.E. 10 DE DEZEMBRO
A Partir de: 27/10/2020 Até25/11/2020

Processo N.:
Nome: (60398/2) MARIA HELENA DE OLIVEIRA TORTORELLI
Cargo/Função: (3441) PROFESSOR EDUC. BASICA
Un. Adm: (011754) E.E. Des. GABRIEL PINTO DE ARRUDA
A Partir de: 28/09/2020 Até26/12/2020

Processo N.:
Nome: (289501/2) REBECA LETICIA GONCALVES
Cargo/Função: (3468) TECNICO ADMINISTRATIVO EDUCACIONAL
Un. Adm: (071765) E.E. DUNGA RODRIGUES
A Partir de: 24/10/2020 Até06/11/2020

Processo N.:
Nome: (53739/4) ROSANE LIANE KREBS
Cargo/Função: (3441) PROFESSOR EDUC. BASICA
Un. Adm: (096865) E.E. PROFªMARLENE MARQUES DE BARROS
A Partir de: 20/10/2020 Até03/11/2020

Processo N.:
Nome: (47140/1) UMBERTO RIBEIRO
Cargo/Função: (3441) PROFESSOR EDUC. BASICA
Un. Adm: (016179) E.E. BENEDITO CESARIO DA CRUZ
A Partir de: 01/11/2020 Até30/12/2020

PUBLICADA, REGISTRADA, CUMpra-SE.
Cuiabá-MT, 26 de Novembro de 2020.
Alan Resende Porto
Secretário de Estado de Educação

BOLETIM DE PESSOAL/SEDUC/01990/2020
27/11/2020

DE:

O Secretário de Estado de Educação no uso de suas atribuições que lhes são conferidas por lei,

Resolve: DEFERIR
Evento: LICENÇA PARA TRATAMENTO DE SAUDE EM PESSOA DA FAMILIA

Processo N.:

Nome: (240350/1) LAURA CRISTINA PINHEIRO FERREIRA
Cargo/Função: (4731) TEC ADM EDUC PROFISSIONALIZADO-30
Un. Adm: (010502) E.E. AUREOLINA EUSTACIA RIBEIRO
A Partir de: 28/10/2020 Até10/11/2020

Processo N.:

Nome: (211383/44) RODRIGO ANTONIO DE OLIVEIRA
Cargo/Função: (3468) TECNICO ADMINISTRATIVO EDUCACIONAL
Un. Adm: (173347) E. E. ANTONIA MOURA MUNIZ
A Partir de: 23/10/2020 Até06/11/2020

Processo N.:

Nome: (90619/8) WILSON LUIS ROKENBACH
Cargo/Função: (3441) PROFESSOR EDUC. BASICA
Un. Adm: (012106) E.E. PROFª. ADALGISA DE BARROS
A Partir de: 29/10/2020 Até26/01/2021

PUBLICADA, REGISTRADA, CUMPRE-SE.
Cuiabá-MT, 26 de Novembro de 2020.
Alan Resende Porto
Secretário de Estado de Educação

BOLETIM DE PESSOAL/SEDUC/01991/2020 DE:
27/11/2020

O Secretário de Estado de Educação no uso de suas atribuições que lhes são conferidas por lei,

Resolve: AUTORIZAR
Evento: READAPTAÇÃO DE FUNÇÃO

Processo N.:

Nome: (40787/2) ROMANA ANDRADE CAMILO
Un. Adm: (021717) E.E. 19 DE MAIO
A Partir de: 29/07/2020 Até05/11/2020

PUBLICADA, REGISTRADA, CUMPRE-SE.
Cuiabá-MT, 26 de Novembro de 2020.
Alan Resende Porto
Secretário de Estado de Educação

SEDEC

SECRETARIA DE ESTADO DE DESENVOLVIMENTO ECONÔMICO

BOLETIM DE PESSOAL/SEDEC/00090/2020 DE:
27/11/2020

O Secretário de Estado de Desenvolvimento Economico no uso de suas atribuições que lhes são conferidas por lei,

Resolve: REMOVER
Evento: REMOCAO

Processo N.: reestruturacao

Nome: (255269/1) ALBERTO CEZARINO DA SILVA
Cargo/Função: (5349) ANALISTA ADMINISTRATIVO I 10052
Para Un. Adm: (209791) COORD. DE GESTAO DE PROGRAMAS DE INCENTIVOS
A Partir de: 15/06/2020

PUBLICADA, REGISTRADA, CUMPRE-SE.
Cuiabá-MT, 26 de Novembro de 2020.
Cesar Alberto Miranda Lima dos Santos Costa
Secretário de Estado de Desenvolvimento Economico

SES

SECRETARIA DE ESTADO DE SAÚDE

PORTARIA/SES/00437/2020 DE:
27/11/2020

O Secretário de Estado de Saúde no uso de suas atribuições que lhes são conferidas por lei,

Resolve: DESIGNAR
Evento: DESIGNAÇÃO EM SUBSTITUIÇÃO CARGO EM COMISSÃO/FUNÇÃO

Processo N.: 424968/2020

Nome: (94412/2) NUBIA SANTANA DO NASCIMENTO OLIVEIRA
A Partir de: 12/11/2020 Até26/11/2020
Cargo/Função: (11568) DGA-2 SERVIDOR
Substituído: (136464/3) CAROLINE CAMPOS DOBES CONTURBIA NEVES
Un. Adm: (196525) GAB. SECRET. ADJ. GESTAO HOSPITALAR

PUBLICADA, REGISTRADA, CUMPRE-SE.
Cuiabá-MT, 26 de Novembro de 2020.
Gilberto Gomes de Figueiredo
Secretário de Estado de Saúde

PORTARIA/SES/00438/2020 DE:
27/11/2020

O Secretário de Estado de Saúde no uso de suas atribuições que lhes são conferidas por lei,

Resolve: CONCEDER
Evento: Regime de Plantão SUS LC n°441/2011

Processo N.: 319294/2020

Nome: (279707/2) ADANY OLIVEIRA DE ANDRADES
Cargo/Função: (12038) NIVEL TECNICO ASSISTENCIAL
Referência: 000 Carga Horária: 40H
Un. Adm: (195693) HOSP. REG. DE SORRISO
A Partir de: 01/04/2020 Até30/04/2020
Qtde Plantões: 13

Processo N.: 362060/2020

Nome: (296610/1) ADEGMAR SOUZA MAGALHAES
Cargo/Função: (12036) NIVEL SUPERIOR ASSISTENCIAL
Referência: 000 Carga Horária: 40H
Un. Adm: (195693) HOSP. REG. DE SORRISO
A Partir de: 01/07/2020 Até31/07/2020
Qtde Plantões: 2

Processo N.: 362060/2020

Nome: (296814/1) ADILCIMAR DA SILVA SOUZA
Cargo/Função: (12050) NIVEL FUNDAMENTAL
Referência: 000 Carga Horária: 40H
Un. Adm: (195693) HOSP. REG. DE SORRISO
A Partir de: 01/07/2020 Até31/07/2020
Qtde Plantões: 3

Processo N.: 319294/2020

Nome: (289262/2) ADRIANA DE LIMA RIBEIRO
Cargo/Função: (12038) NIVEL TECNICO ASSISTENCIAL
Referência: 000 Carga Horária: 40H
Un. Adm: (195693) HOSP. REG. DE SORRISO
A Partir de: 01/04/2020 Até30/04/2020
Qtde Plantões: 14

Processo N.: 362006/2020

Nome: (95378/1) ADRIANA FATIMA CABRAL
Cargo/Função: (4946) PROFIS TEC NIV MEDIO SERV SAUDE SUS
Referência: D-007 Carga Horária: 40H
Un. Adm: (195693) HOSP. REG. DE SORRISO
A Partir de: 01/07/2020 Até31/07/2020
Qtde Plantões: 11

Processo N.: 366034/2020

Nome: (95378/1) ADRIANA FATIMA CABRAL
Cargo/Função: (4946) PROFIS TEC NIV MEDIO SERV SAUDE SUS
Referência: D-007 Carga Horária: 40H
Un. Adm: (195693) HOSP. REG. DE SORRISO
A Partir de: 01/08/2020 Até31/08/2020
Qtde Plantões: 11

Processo N.: 362320/2020

Nome: (94502/1) ADRIANA RAQUEL RICHTER
Cargo/Função: (4912) PROFIS TEC NIV SUPERIOR SERV SAUDE SUS
Referência: D-007 Carga Horária: 40H
Un. Adm: (195693) HOSP. REG. DE SORRISO
A Partir de: 01/07/2020 Até31/07/2020
Qtde Plantões: 12

Processo N.: 319294/2020

Nome: (280510/2) ADRIANE DE SOUSA DA SILVA
Cargo/Função: (12038) NIVEL TECNICO ASSISTENCIAL
Referência: 000 Carga Horária: 40H
Un. Adm: (195693) HOSP. REG. DE SORRISO
A Partir de: 01/04/2020 Até30/04/2020
Qtde Plantões: 11

Processo N.: 362320/2020

Nome: (118067/1) ADRIANE SPEZIA
Cargo/Função: (4912) PROFIS TEC NIV SUPERIOR SERV SAUDE SUS
Referência: C-006 Carga Horária: 40H
Un. Adm: (195693) HOSP. REG. DE SORRISO
A Partir de: 01/07/2020 Até31/07/2020
Qtde Plantões: 2

Processo N.: 362060/2020

Nome: (285382/2) ADRIELE DE MACEDO ISTEINHARTE
Cargo/Função: (12036) NIVEL SUPERIOR ASSISTENCIAL
Referência: 000 Carga Horária: 30H
Un. Adm: (195693) HOSP. REG. DE SORRISO
A Partir de: 01/07/2020 Até31/07/2020
Qtde Plantões: 6

Processo N.: 338225/2020

Nome: (138581/4) AGBERTO RALFO GUIMARAES
Cargo/Função: (12038) NIVEL TECNICO ASSISTENCIAL
Referência: 000 Carga Horária: 24H
Un. Adm: (195707) HOSP. REG. "DOUTOR ANTONIO CARLOS SOUTO FONTES"
A Partir de: 01/08/2020 Até31/08/2020
Qtde Plantões: 8

Processo N.: 319294/2020

Nome: (116419/2) AGERUSA SEGHETTO
Cargo/Função: (12036) NIVEL SUPERIOR ASSISTENCIAL
Referência: 000 Carga Horária: 40H
Un. Adm: (195693) HOSP. REG. DE SORRISO
A Partir de: 01/04/2020 Até30/04/2020
Qtde Plantões: 10

Processo N.: 362006/2020

Nome: (86196/1) ALAN PAIVA NEGRE
Cargo/Função: (4946) PROFIS TEC NIV MEDIO SERV SAUDE SUS
Referência: D-007 Carga Horária: 40H
Un. Adm: (198439) COORD. DE ENF. CIRURGICA E CME
A Partir de: 01/07/2020 Até31/07/2020
Qtde Plantões: 14

Processo N.: 366034/2020

Nome: (86196/1) ALAN PAIVA NEGRE
Cargo/Função: (4946) PROFIS TEC NIV MEDIO SERV SAUDE SUS

Referência: D-007 Carga Horária: 40H
Un. Adm: (198439) COORD. DE ENF. CIRURGICA E CME
A Partir de: 01/08/2020 Até31/08/2020
Qtde Plantões: 14

Processo N.: 319294/2020

Nome: (296791/1) ALESSANDRA DOS SANTOS MOREIRA
Cargo/Função: (12038) NIVEL TECNICO ASSISTENCIAL
Referência: 000 Carga Horária: 40H
Un. Adm: (195693) HOSP. REG. DE SORRISO
A Partir de: 01/04/2020 Até30/04/2020
Qtde Plantões: 10

Processo N.: 319294/2020

Nome: (207095/5) ALEXANDRA PIRES CHINAGLIA
Cargo/Função: (12036) NIVEL SUPERIOR ASSISTENCIAL
Referência: 000 Carga Horária: 40H
Un. Adm: (195693) HOSP. REG. DE SORRISO
A Partir de: 01/04/2020 Até30/04/2020
Qtde Plantões: 13

Processo N.: 318942/2020

Nome: (94491/1) ALEXANDRE CORREA DA CRUZ
Cargo/Função: (4946) PROFIS TEC NIV MEDIO SERV SAUDE SUS
Referência: D-007 Carga Horária: 40H
Un. Adm: (195707) HOSP. REG. "DOUTOR ANTONIO CARLOS SOUTO FONTES"
A Partir de: 01/07/2020 Até31/07/2020
Qtde Plantões: 12

Processo N.: 319294/2020

Nome: (281035/2) ALINE GARCIA ALVARENGA PEREIRA
Cargo/Função: (12036) NIVEL SUPERIOR ASSISTENCIAL
Referência: 000 Carga Horária: 40H
Un. Adm: (195693) HOSP. REG. DE SORRISO
A Partir de: 01/04/2020 Até30/04/2020
Qtde Plantões: 14

Processo N.: 319294/2020

Nome: (281024/2) ALINE GWOZDZ
Cargo/Função: (12036) NIVEL SUPERIOR ASSISTENCIAL
Referência: 000 Carga Horária: 40H
Un. Adm: (195693) HOSP. REG. DE SORRISO
A Partir de: 01/04/2020 Até30/04/2020
Qtde Plantões: 14

Processo N.: 362060/2020

Nome: (287410/2) ALVANI SOUZA CAMARGO
Cargo/Função: (12036) NIVEL SUPERIOR ASSISTENCIAL
Referência: 000 Carga Horária: 30H
Un. Adm: (195693) HOSP. REG. DE SORRISO
A Partir de: 01/07/2020 Até31/07/2020
Qtde Plantões: 5

Processo N.: 338231/2020

Nome: (280486/3) AMANDA LORRAYNE VIEIRA DE AGUIAR
Cargo/Função: (12036) NIVEL SUPERIOR ASSISTENCIAL
Referência: 000 Carga Horária: 40H
Un. Adm: (195707) HOSP. REG. "DOUTOR ANTONIO CARLOS SOUTO FONTES"
A Partir de: 01/08/2020 Até31/08/2020
Qtde Plantões: 7

Processo N.: 338225/2020

Nome: (280694/2) AMANDA LUCATELLI CURVO BASUALDO
Cargo/Função: (12038) NIVEL TECNICO ASSISTENCIAL
Referência: 000 Carga Horária: 40H
Un. Adm: (195707) HOSP. REG. "DOUTOR ANTONIO CARLOS SOUTO FONTES"
A Partir de: 01/08/2020 Até31/08/2020
Qtde Plantões: 13

Processo N.: 319294/2020

Nome: (281065/2) ANA APARECIDA BRAGA
Cargo/Função: (12038) NIVEL TECNICO ASSISTENCIAL
Referência: 000 Carga Horária: 40H
Un. Adm: (195693) HOSP. REG. DE SORRISO
A Partir de: 01/04/2020 Até30/04/2020
Qtde Plantões: 14

Processo N.: 362060/2020

Nome: (296595/1) ANA PAULA DE ALMEIDA
Cargo/Função: (12036) NIVEL SUPERIOR ASSISTENCIAL
Referência: 000 Carga Horária: 30H
Un. Adm: (195693) HOSP. REG. DE SORRISO
A Partir de: 01/07/2020 Até31/07/2020
Qtde Plantões: 7

Processo N.: 362006/2020

Nome: (86194/1) ANDERSON FABIO CHENET
Cargo/Função: (4946) PROFIS TEC NIV MEDIO SERV SAUDE SUS
Referência: D-007 Carga Horária: 40H
Un. Adm: (195693) HOSP. REG. DE SORRISO
A Partir de: 01/07/2020 Até31/07/2020
Qtde Plantões: 3

Processo N.: 366034/2020

Nome: (86194/1) ANDERSON FABIO CHENET
Cargo/Função: (4946) PROFIS TEC NIV MEDIO SERV SAUDE SUS
Referência: D-007 Carga Horária: 40H
Un. Adm: (195693) HOSP. REG. DE SORRISO
A Partir de: 01/08/2020 Até31/08/2020
Qtde Plantões: 5

Processo N.: 319294/2020

Nome: (232780/2) ANDERSON RAMOS DE OLIVEIRA
Cargo/Função: (12046) NIVEL FUNDAMENTAL ADMINISTRATIVO
Referência: 000 Carga Horária: 40H
Un. Adm: (195693) HOSP. REG. DE SORRISO

A Partir de: 01/04/2020 Até30/04/2020
Qtde Plantões: 14

Processo N.: 319294/2020

Nome: (285674/2) ANDREIA APARECIDA SOARES DA SILVA
Cargo/Função: (12038) NIVEL TECNICO ASSISTENCIAL
Referência: 000 Carga Horária: 40H
Un. Adm: (195693) HOSP. REG. DE SORRISO
A Partir de: 01/04/2020 Até30/04/2020
Qtde Plantões: 13

Processo N.: 339187/2020

Nome: (281238/2) ANDRIA APARECIDA FLORENCIO
Cargo/Função: (12038) NIVEL TECNICO ASSISTENCIAL
Referência: 000 Carga Horária: 40H
Un. Adm: (195707) HOSP. REG. "DOUTOR ANTONIO CARLOS SOUTO FONTES"
A Partir de: 01/10/2019 Até31/10/2019
Qtde Plantões: 13

Processo N.: 319294/2020

Nome: (298944/1) ANGELA MARIA BROSKI
Cargo/Função: (12036) NIVEL SUPERIOR ASSISTENCIAL
Referência: 000 Carga Horária: 40H
Un. Adm: (195693) HOSP. REG. DE SORRISO
A Partir de: 07/04/2020 Até30/04/2020
Qtde Plantões: 12

Processo N.: 318942/2020

Nome: (64521/2) ANGELA MARIA FERREIRA MORAES PINHEIRO
Cargo/Função: (4946) PROFIS TEC NIV MEDIO SERV SAUDE SUS
Referência: D-007 Carga Horária: 40H
Un. Adm: (195707) HOSP. REG. "DOUTOR ANTONIO CARLOS SOUTO FONTES"
A Partir de: 01/07/2020 Até31/07/2020
Qtde Plantões: 8

Processo N.: 338225/2020

Nome: (280710/3) ANGELICA SILVA DO AMARAL
Cargo/Função: (12038) NIVEL TECNICO ASSISTENCIAL
Referência: 000 Carga Horária: 40H
Un. Adm: (195707) HOSP. REG. "DOUTOR ANTONIO CARLOS SOUTO FONTES"
A Partir de: 01/08/2020 Até31/08/2020
Qtde Plantões: 14

Processo N.: 338231/2020

Nome: (280502/2) ANGELICA VILLERA SILVEIRA RUZA
Cargo/Função: (12036) NIVEL SUPERIOR ASSISTENCIAL
Referência: 000 Carga Horária: 40H
Un. Adm: (195707) HOSP. REG. "DOUTOR ANTONIO CARLOS SOUTO FONTES"
A Partir de: 01/08/2020 Até31/08/2020
Qtde Plantões: 14

Processo N.: 319294/2020

Nome: (201203/3) ANITA MENDES DE MELO CORREIA
Cargo/Função: (12038) NIVEL TECNICO ASSISTENCIAL
Referência: 000 Carga Horária: 40H
Un. Adm: (195693) HOSP. REG. DE SORRISO
A Partir de: 01/04/2020 Até30/04/2020
Qtde Plantões: 14

Processo N.: 362060/2020

Nome: (280989/2) ANTONIA ALVES DOS SANTOS SILVA
Cargo/Função: (12050) NIVEL FUNDAMENTAL
Referência: 000 Carga Horária: 40H
Un. Adm: (195693) HOSP. REG. DE SORRISO
A Partir de: 01/07/2020 Até31/07/2020
Qtde Plantões: 2

Processo N.: 318942/2020

Nome: (94488/1) ANTONIA CESARIA ALMEIDA NERIS DE ASSUNCAO
Cargo/Função: (4946) PROFIS TEC NIV MEDIO SERV SAUDE SUS
Referência: D-007 Carga Horária: 40H
Un. Adm: (195707) HOSP. REG. "DOUTOR ANTONIO CARLOS SOUTO FONTES"
A Partir de: 01/07/2020 Até31/07/2020
Qtde Plantões: 13

Processo N.: 319294/2020

Nome: (296482/1) ANTONIA FRANCISCA CAMPELO NASCIMENTO
Cargo/Função: (12038) NIVEL TECNICO ASSISTENCIAL
Referência: 000 Carga Horária: 40H
Un. Adm: (195693) HOSP. REG. DE SORRISO
A Partir de: 01/04/2020 Até30/04/2020
Qtde Plantões: 13

Processo N.: 319294/2020

Nome: (281081/2) ANTONIO LUIS RODRIGUES DOS SANTOS
Cargo/Função: (12038) NIVEL TECNICO ASSISTENCIAL
Referência: 000 Carga Horária: 40H
Un. Adm: (195693) HOSP. REG. DE SORRISO
A Partir de: 01/04/2020 Até30/04/2020
Qtde Plantões: 14

Processo N.: 319294/2020

Nome: (281071/2) APARECIDA BORGES DA SILVA
Cargo/Função: (12038) NIVEL TECNICO ASSISTENCIAL
Referência: 000 Carga Horária: 40H
Un. Adm: (195693) HOSP. REG. DE SORRISO
A Partir de: 01/04/2020 Até30/04/2020
Qtde Plantões: 14

Processo N.: 319294/2020

Nome: (296777/1) ARIELSON SANTOS PEREIRA
Cargo/Função: (12038) NIVEL TECNICO ASSISTENCIAL
Referência: 000 Carga Horária: 40H
Un. Adm: (195693) HOSP. REG. DE SORRISO
A Partir de: 01/04/2020 Até30/04/2020
Qtde Plantões: 14

Processo N.: 362060/2020

Nome: (296785/1) BARBARA RACHEL DI DOMENICO
 Cargo/Função: (12036) NIVEL SUPERIOR ASSISTENCIAL
 Referência: 000 Carga Horária: 30H
 Un. Adm: (195693) HOSP. REG. DE SORRISO
 A Partir de: 01/07/2020 Até31/07/2020
 Qtde Plantões: 9

Processo N.: 318942/2020

Nome: (107282/1) BARSANULFO BENICIO DE PAULA
 Cargo/Função: (4946) PROFIS TEC NIV MEDIO SERV SAUDE SUS
 Referência: D-006 Carga Horária: 40H
 Un. Adm: (195707) HOSP. REG. "DOUTOR ANTONIO CARLOS SOUTO FONTES"
 A Partir de: 01/07/2020 Até31/07/2020
 Qtde Plantões: 14

Processo N.: 318942/2020

Nome: (74965/3) BENTA APARECIDA DOS SANTOS
 Cargo/Função: (4946) PROFIS TEC NIV MEDIO SERV SAUDE SUS
 Referência: D-007 Carga Horária: 40H
 Un. Adm: (195707) HOSP. REG. "DOUTOR ANTONIO CARLOS SOUTO FONTES"
 A Partir de: 01/07/2020 Até31/07/2020
 Qtde Plantões: 7

Processo N.: 362060/2020

Nome: (296796/1) BRUNO BINSFELD
 Cargo/Função: (12044) NIVEL MEDIO ADMINISTRATIVO
 Referência: 000 Carga Horária: 40H
 Un. Adm: (195693) HOSP. REG. DE SORRISO
 A Partir de: 01/07/2020 Até31/07/2020
 Qtde Plantões: 2

Processo N.: 319294/2020

Nome: (296614/1) BRUNO SPECHET
 Cargo/Função: (12046) NIVEL FUNDAMENTAL ADMINISTRATIVO
 Referência: 000 Carga Horária: 40H
 Un. Adm: (195693) HOSP. REG. DE SORRISO
 A Partir de: 01/04/2020 Até30/04/2020
 Qtde Plantões: 4

Processo N.: 319294/2020

Nome: (297071/1) BRYAN BOSCHETTI BUENO
 Cargo/Função: (12036) NIVEL SUPERIOR ASSISTENCIAL
 Referência: 000 Carga Horária: 40H
 Un. Adm: (195693) HOSP. REG. DE SORRISO
 A Partir de: 01/04/2020 Até30/04/2020
 Qtde Plantões: 14

Processo N.: 319294/2020

Nome: (296713/1) CAMILA DOS SANTOS BACHINSKI
 Cargo/Função: (12036) NIVEL SUPERIOR ASSISTENCIAL
 Referência: 000 Carga Horária: 40H
 Un. Adm: (195693) HOSP. REG. DE SORRISO
 A Partir de: 01/04/2020 Até30/04/2020
 Qtde Plantões: 13

Processo N.: 338231/2020

Nome: (297119/1) CAMILA KAZUE FUJIMOTO
 Cargo/Função: (12036) NIVEL SUPERIOR ASSISTENCIAL
 Referência: 000 Carga Horária: 40H
 Un. Adm: (195707) HOSP. REG. "DOUTOR ANTONIO CARLOS SOUTO FONTES"
 A Partir de: 01/08/2020 Até31/08/2020
 Qtde Plantões: 13

Processo N.: 338231/2020

Nome: (297100/1) CARLA BARROS SILVA
 Cargo/Função: (12036) NIVEL SUPERIOR ASSISTENCIAL
 Referência: 000 Carga Horária: 40H
 Un. Adm: (195707) HOSP. REG. "DOUTOR ANTONIO CARLOS SOUTO FONTES"
 A Partir de: 01/08/2020 Até31/08/2020
 Qtde Plantões: 14

Processo N.: 319294/2020

Nome: (281069/2) CARLA CONCEICAO LOPES DA PAIVA
 Cargo/Função: (12038) NIVEL TECNICO ASSISTENCIAL
 Referência: 000 Carga Horária: 40H
 Un. Adm: (195693) HOSP. REG. DE SORRISO
 A Partir de: 01/04/2020 Até30/04/2020
 Qtde Plantões: 13

Processo N.: 362060/2020

Nome: (296695/1) CARLOS EDUARDO PEREIRA KLAUCK
 Cargo/Função: (12036) NIVEL SUPERIOR ASSISTENCIAL
 Referência: 000 Carga Horária: 30H
 Un. Adm: (195693) HOSP. REG. DE SORRISO
 A Partir de: 01/07/2020 Até31/07/2020
 Qtde Plantões: 10

Processo N.: 362060/2020

Nome: (282215/2) CAROLINE VENDRAMIN
 Cargo/Função: (12036) NIVEL SUPERIOR ASSISTENCIAL
 Referência: 000 Carga Horária: 30H
 Un. Adm: (195693) HOSP. REG. DE SORRISO
 A Partir de: 01/07/2020 Até31/07/2020
 Qtde Plantões: 7

Processo N.: 319294/2020

Nome: (280998/2) CASSIANO SANDRO ZORTEA
 Cargo/Função: (12046) NIVEL FUNDAMENTAL ADMINISTRATIVO
 Referência: 000 Carga Horária: 40H
 Un. Adm: (195693) HOSP. REG. DE SORRISO
 A Partir de: 01/04/2020 Até30/04/2020
 Qtde Plantões: 14

Processo N.: 366034/2020

Nome: (113079/1) CELIA HERMINIA TELLI

Cargo/Função: (4946) PROFIS TEC NIV MEDIO SERV SAUDE SUS

Referência: D-006 Carga Horária: 40H
 Un. Adm: (195693) HOSP. REG. DE SORRISO
 A Partir de: 01/08/2020 Até31/08/2020
 Qtde Plantões: 1

Processo N.: 338225/2020

Nome: (297138/1) CESAR RODRIGUES BARRINHO
 Cargo/Função: (12038) NIVEL TECNICO ASSISTENCIAL
 Referência: 000 Carga Horária: 24H
 Un. Adm: (195707) HOSP. REG. "DOUTOR ANTONIO CARLOS SOUTO FONTES"
 A Partir de: 01/08/2020 Até31/08/2020
 Qtde Plantões: 8

Processo N.: 362006/2020

Nome: (106890/1) CLAIR FATIMA PIENIZ QUAINI
 Cargo/Função: (4946) PROFIS TEC NIV MEDIO SERV SAUDE SUS
 Referência: D-006 Carga Horária: 40H
 Un. Adm: (195693) HOSP. REG. DE SORRISO
 A Partir de: 01/07/2020 Até31/07/2020
 Qtde Plantões: 5

Processo N.: 362060/2020

Nome: (296604/1) CLAUDIA REGINA CLARO
 Cargo/Função: (12040) NIVEL AUXILIAR ASSISTENCIAL
 Referência: 000 Carga Horária: 40H
 Un. Adm: (195693) HOSP. REG. DE SORRISO
 A Partir de: 01/07/2020 Até31/07/2020
 Qtde Plantões: 8

Processo N.: 362060/2020

Nome: (281753/2) CLAUDIANA DA SILVA OLIVEIRA
 Cargo/Função: (12050) NIVEL FUNDAMENTAL
 Referência: 000 Carga Horária: 40H
 Un. Adm: (195693) HOSP. REG. DE SORRISO
 A Partir de: 01/07/2020 Até31/07/2020
 Qtde Plantões: 2

Processo N.: 362006/2020

Nome: (69262/2) CLAUDIO LIMA DE SOUSA
 Cargo/Função: (4946) PROFIS TEC NIV MEDIO SERV SAUDE SUS
 Referência: D-006 Carga Horária: 40H
 Un. Adm: (195693) HOSP. REG. DE SORRISO
 A Partir de: 01/07/2020 Até31/07/2020
 Qtde Plantões: 11

Processo N.: 366034/2020

Nome: (69262/2) CLAUDIO LIMA DE SOUSA
 Cargo/Função: (4946) PROFIS TEC NIV MEDIO SERV SAUDE SUS
 Referência: D-006 Carga Horária: 40H
 Un. Adm: (195693) HOSP. REG. DE SORRISO
 A Partir de: 01/08/2020 Até31/08/2020
 Qtde Plantões: 14

Processo N.: 319294/2020

Nome: (239468/2) CLEANI FERNANDES DA COSTA
 Cargo/Função: (12036) NIVEL SUPERIOR ASSISTENCIAL
 Referência: 000 Carga Horária: 40H
 Un. Adm: (195693) HOSP. REG. DE SORRISO
 A Partir de: 01/04/2020 Até30/04/2020
 Qtde Plantões: 14

Processo N.: 319009/2020

Nome: (95110/1) CLEIBER SILVA ALVES
 Cargo/Função: (4989) PROFIS APOIO SERV SAUDE SUS
 Referência: D-007 Carga Horária: 40H
 Un. Adm: (195707) HOSP. REG. "DOUTOR ANTONIO CARLOS SOUTO FONTES"
 A Partir de: 01/07/2020 Até31/07/2020
 Qtde Plantões: 7

Processo N.: 319294/2020

Nome: (285392/2) CLEIBIANE RODRIGUES MARQUES
 Cargo/Função: (12038) NIVEL TECNICO ASSISTENCIAL
 Referência: 000 Carga Horária: 40H
 Un. Adm: (195693) HOSP. REG. DE SORRISO
 A Partir de: 01/04/2020 Até30/04/2020
 Qtde Plantões: 14

Processo N.: 319294/2020

Nome: (281785/2) CLEIDE APARECIDA DOS SANTOS DORCA
 Cargo/Função: (12038) NIVEL TECNICO ASSISTENCIAL
 Referência: 000 Carga Horária: 40H
 Un. Adm: (195693) HOSP. REG. DE SORRISO
 A Partir de: 01/04/2020 Até30/04/2020
 Qtde Plantões: 14

Processo N.: 362060/2020

Nome: (282202/2) CLEMILDA SOARES DA SILVA
 Cargo/Função: (12038) NIVEL TECNICO ASSISTENCIAL
 Referência: 000 Carga Horária: 40H
 Un. Adm: (195693) HOSP. REG. DE SORRISO
 A Partir de: 01/07/2020 Até31/07/2020
 Qtde Plantões: 4

Processo N.: 319294/2020

Nome: (280577/3) CLEONICE MARQUES DE LIMA
 Cargo/Função: (12038) NIVEL TECNICO ASSISTENCIAL
 Referência: 000 Carga Horária: 40H
 Un. Adm: (195693) HOSP. REG. DE SORRISO
 A Partir de: 01/04/2020 Até30/04/2020
 Qtde Plantões: 13

Processo N.: 338225/2020

Nome: (283900/2) CLEUZA APARECIDA MIRANDA SOUZA
 Cargo/Função: (12038) NIVEL TECNICO ASSISTENCIAL
 Referência: 000 Carga Horária: 40H

Un. Adm: (195707) HOSP. REG. "DOUTOR ANTONIO CARLOS SOUTO FONTES"
A Partir de: 01/08/2020 Até31/08/2020
Qtde Plantões: 2

Processo N.: 362060/2020

Nome: (281747/2) COLTRIN RODRIGUES NEVES
Cargo/Função: (12044) NIVEL MEDIO ADMINISTRATIVO
Referência: 000 Carga Horária: 40H
Un. Adm: (195693) HOSP. REG. DE SORRISO
A Partir de: 01/07/2020 Até31/07/2020
Qtde Plantões: 2

Processo N.: 319294/2020

Nome: (214188/4) CRECY DAMASIO DOS SANTOS
Cargo/Função: (12038) NIVEL TECNICO ASSISTENCIAL
Referência: 000 Carga Horária: 40H
Un. Adm: (195693) HOSP. REG. DE SORRISO
A Partir de: 01/04/2020 Até30/04/2020
Qtde Plantões: 14

Processo N.: 319294/2020

Nome: (220025/4) CRISLAINE SPONCHIADO
Cargo/Função: (12036) NIVEL SUPERIOR ASSISTENCIAL
Referência: 000 Carga Horária: 40H
Un. Adm: (195693) HOSP. REG. DE SORRISO
A Partir de: 01/04/2020 Até30/04/2020
Qtde Plantões: 2

Processo N.: 362060/2020

Nome: (296611/1) DAIANE JOICE PIRES MULLER
Cargo/Função: (12036) NIVEL SUPERIOR ASSISTENCIAL
Referência: 000 Carga Horária: 40H
Un. Adm: (195693) HOSP. REG. DE SORRISO
A Partir de: 01/07/2020 Até31/07/2020
Qtde Plantões: 3

Processo N.: 338225/2020

Nome: (297099/1) DANIEL VICTOR MORAES DE ARRUDA
Cargo/Função: (12038) NIVEL TECNICO ASSISTENCIAL
Referência: 000 Carga Horária: 40H
Un. Adm: (195707) HOSP. REG. "DOUTOR ANTONIO CARLOS SOUTO FONTES"
A Partir de: 01/08/2020 Até31/08/2020
Qtde Plantões: 14

Processo N.: 338231/2020

Nome: (297113/1) DANILO CARVALHO DE OLIVEIRA
Cargo/Função: (12036) NIVEL SUPERIOR ASSISTENCIAL
Referência: 000 Carga Horária: 30H
Un. Adm: (195707) HOSP. REG. "DOUTOR ANTONIO CARLOS SOUTO FONTES"
A Partir de: 01/08/2020 Até31/08/2020
Qtde Plantões: 10

Processo N.: 338225/2020

Nome: (300242/1) DANILO MORAES DE ARRUDA
Cargo/Função: (12038) NIVEL TECNICO ASSISTENCIAL
Referência: 000 Carga Horária: 24H
Un. Adm: (195707) HOSP. REG. "DOUTOR ANTONIO CARLOS SOUTO FONTES"
A Partir de: 01/08/2020 Até31/08/2020
Qtde Plantões: 1

Processo N.: 362060/2020

Nome: (298976/1) DARNEL WILLIAN APPELT FERREIRA
Cargo/Função: (12036) NIVEL SUPERIOR ASSISTENCIAL
Referência: 000 Carga Horária: 30H
Un. Adm: (195693) HOSP. REG. DE SORRISO
A Partir de: 01/07/2020 Até31/07/2020
Qtde Plantões: 10

Processo N.: 319294/2020

Nome: (296660/1) DEBORA BRUGNERA MORAIS
Cargo/Função: (12036) NIVEL SUPERIOR ASSISTENCIAL
Referência: 000 Carga Horária: 40H
Un. Adm: (195693) HOSP. REG. DE SORRISO
A Partir de: 01/04/2020 Até30/04/2020
Qtde Plantões: 13

Processo N.: 319294/2020

Nome: (296684/1) DEBORA PAZ ARAUJO DE MORAES
Cargo/Função: (12036) NIVEL SUPERIOR ASSISTENCIAL
Referência: 000 Carga Horária: 40H
Un. Adm: (195693) HOSP. REG. DE SORRISO
A Partir de: 01/04/2020 Até30/04/2020
Qtde Plantões: 14

Processo N.: 319294/2020

Nome: (281088/2) DEBORA TAMIRES BALASSONI DA SILVA SENA
Cargo/Função: (12036) NIVEL SUPERIOR ASSISTENCIAL
Referência: 000 Carga Horária: 40H
Un. Adm: (195693) HOSP. REG. DE SORRISO
A Partir de: 01/04/2020 Até30/04/2020
Qtde Plantões: 13

Processo N.: 319294/2020

Nome: (289271/2) DEBORA VANUZA SPECHET MINOZZO
Cargo/Função: (12036) NIVEL SUPERIOR ASSISTENCIAL
Referência: 000 Carga Horária: 40H
Un. Adm: (195693) HOSP. REG. DE SORRISO
A Partir de: 01/04/2020 Até30/04/2020
Qtde Plantões: 14

Processo N.: 338231/2020

Nome: (297112/1) DEBORAH LARYSSA LONGHINI
Cargo/Função: (12036) NIVEL SUPERIOR ASSISTENCIAL
Referência: 000 Carga Horária: 30H
Un. Adm: (195707) HOSP. REG. "DOUTOR ANTONIO CARLOS SOUTO FONTES"
A Partir de: 01/08/2020 Até31/08/2020

Qtde Plantões: 10

Processo N.: 362006/2020

Nome: (91010/1) DENISE MONTEIRO MAGALHAES
Cargo/Função: (4946) PROFIS TEC NIV MEDIO SERV SAUDE SUS
Referência: D-007 Carga Horária: 40H
Un. Adm: (195693) HOSP. REG. DE SORRISO
A Partir de: 01/07/2020 Até31/07/2020
Qtde Plantões: 2

Processo N.: 366034/2020

Nome: (91010/1) DENISE MONTEIRO MAGALHAES
Cargo/Função: (4946) PROFIS TEC NIV MEDIO SERV SAUDE SUS
Referência: D-007 Carga Horária: 40H
Un. Adm: (195693) HOSP. REG. DE SORRISO
A Partir de: 01/08/2020 Até31/08/2020
Qtde Plantões: 5

Processo N.: 319294/2020

Nome: (281077/2) DIEGO DE SOUZA MENEGUEL
Cargo/Função: (12038) NIVEL TECNICO ASSISTENCIAL
Referência: 000 Carga Horária: 40H
Un. Adm: (195693) HOSP. REG. DE SORRISO
A Partir de: 01/04/2020 Até30/04/2020
Qtde Plantões: 14

Processo N.: 338231/2020

Nome: (297116/1) DIENEFER FERREIRA DE JESUS VENDRAMINI
Cargo/Função: (12036) NIVEL SUPERIOR ASSISTENCIAL
Referência: 000 Carga Horária: 30H
Un. Adm: (195707) HOSP. REG. "DOUTOR ANTONIO CARLOS SOUTO FONTES"
A Partir de: 01/08/2020 Até31/08/2020
Qtde Plantões: 10

Processo N.: 319294/2020

Nome: (281075/2) DINA CHARLA SILVA
Cargo/Função: (12038) NIVEL TECNICO ASSISTENCIAL
Referência: 000 Carga Horária: 40H
Un. Adm: (195693) HOSP. REG. DE SORRISO
A Partir de: 01/04/2020 Até30/04/2020
Qtde Plantões: 13

Processo N.: 362060/2020

Nome: (280995/2) DIULIA GRACIAS MEDEIROS
Cargo/Função: (12050) NIVEL FUNDAMENTAL
Referência: 000 Carga Horária: 40H
Un. Adm: (195693) HOSP. REG. DE SORRISO
A Partir de: 01/07/2020 Até31/07/2020
Qtde Plantões: 9

Processo N.: 362060/2020

Nome: (282224/2) DOUGLAS ALVES DA SILVA
Cargo/Função: (12036) NIVEL SUPERIOR ASSISTENCIAL
Referência: 000 Carga Horária: 30H
Un. Adm: (195693) HOSP. REG. DE SORRISO
A Partir de: 01/07/2020 Até31/07/2020
Qtde Plantões: 10

Processo N.: 338231/2020

Nome: (297107/1) DOUGLAS DA SILVA MAGIO
Cargo/Função: (12036) NIVEL SUPERIOR ASSISTENCIAL
Referência: 000 Carga Horária: 40H
Un. Adm: (195707) HOSP. REG. "DOUTOR ANTONIO CARLOS SOUTO FONTES"
A Partir de: 01/08/2020 Até31/08/2020
Qtde Plantões: 13

Processo N.: 362320/2020

Nome: (118310/1) EDEL MARIA DE ALMEIDA STEVANATO RODRIGUES
Cargo/Função: (4912) PROFIS TEC NIV SUPERIOR SERV SAUDE SUS
Referência: D-006 Carga Horária: 40H
Un. Adm: (195693) HOSP. REG. DE SORRISO
A Partir de: 01/07/2020 Até31/07/2020
Qtde Plantões: 5

Processo N.: 319294/2020

Nome: (298718/1) EDILAENE DE OLIVEIRA SILVA
Cargo/Função: (12036) NIVEL SUPERIOR ASSISTENCIAL
Referência: 000 Carga Horária: 40H
Un. Adm: (195693) HOSP. REG. DE SORRISO
A Partir de: 02/04/2020 Até30/04/2020
Qtde Plantões: 13

Processo N.: 319294/2020

Nome: (281333/3) EDLAINE RODRIGUES DE OLIVEIRA
Cargo/Função: (12036) NIVEL SUPERIOR ASSISTENCIAL
Referência: 000 Carga Horária: 40H
Un. Adm: (195693) HOSP. REG. DE SORRISO
A Partir de: 01/04/2020 Até30/04/2020
Qtde Plantões: 14

Processo N.: 319294/2020

Nome: (289265/2) EDNA MARIA INACIO DE SOUZA
Cargo/Função: (12038) NIVEL TECNICO ASSISTENCIAL
Referência: 000 Carga Horária: 40H
Un. Adm: (195693) HOSP. REG. DE SORRISO
A Partir de: 01/04/2020 Até30/04/2020
Qtde Plantões: 13

Processo N.: 319294/2020

Nome: (285678/2) EDNA TEIXEIRA DOS SANTOS
Cargo/Função: (12038) NIVEL TECNICO ASSISTENCIAL
Referência: 000 Carga Horária: 40H
Un. Adm: (195693) HOSP. REG. DE SORRISO
A Partir de: 01/04/2020 Até30/04/2020
Qtde Plantões: 14

Processo N.: 319294/2020

Nome: (296561/1) ELAINE MARIA GOMES DE OLIVEIRA
 Cargo/Função: (12038) NIVEL TECNICO ASSISTENCIAL
 Referência: 000 Carga Horária: 40H
 Un. Adm: (195693) HOSP. REG. DE SORRISO
 A Partir de: 01/04/2020 Até30/04/2020
 Qtde Plantões: 14

Processo N.: 362006/2020

Nome: (95608/1) ELENARA CALVI
 Cargo/Função: (4946) PROFIS TEC NIV MEDIO SERV SAUDE SUS
 Referência: D-006 Carga Horária: 40H
 Un. Adm: (195693) HOSP. REG. DE SORRISO
 A Partir de: 01/07/2020 Até31/07/2020
 Qtde Plantões: 9

Processo N.: 366034/2020

Nome: (95608/1) ELENARA CALVI
 Cargo/Função: (4946) PROFIS TEC NIV MEDIO SERV SAUDE SUS
 Referência: D-006 Carga Horária: 40H
 Un. Adm: (195693) HOSP. REG. DE SORRISO
 A Partir de: 01/08/2020 Até31/08/2020
 Qtde Plantões: 14

Processo N.: 362006/2020

Nome: (86266/1) ELENICE TOSTA DIAS
 Cargo/Função: (4946) PROFIS TEC NIV MEDIO SERV SAUDE SUS
 Referência: D-007 Carga Horária: 40H
 Un. Adm: (195693) HOSP. REG. DE SORRISO
 A Partir de: 01/07/2020 Até31/07/2020
 Qtde Plantões: 10

Processo N.: 366034/2020

Nome: (86266/1) ELENICE TOSTA DIAS
 Cargo/Função: (4946) PROFIS TEC NIV MEDIO SERV SAUDE SUS
 Referência: D-007 Carga Horária: 40H
 Un. Adm: (195693) HOSP. REG. DE SORRISO
 A Partir de: 01/08/2020 Até31/08/2020
 Qtde Plantões: 13

Processo N.: 319294/2020

Nome: (296489/1) ELI EUSTAQUIO DE SOUZA
 Cargo/Função: (12038) NIVEL TECNICO ASSISTENCIAL
 Referência: 000 Carga Horária: 40H
 Un. Adm: (195693) HOSP. REG. DE SORRISO
 A Partir de: 01/04/2020 Até30/04/2020
 Qtde Plantões: 14

Processo N.: 319294/2020

Nome: (285675/2) ELI GIOVANI ANTUNES
 Cargo/Função: (12038) NIVEL TECNICO ASSISTENCIAL
 Referência: 000 Carga Horária: 40H
 Un. Adm: (195693) HOSP. REG. DE SORRISO
 A Partir de: 01/04/2020 Até30/04/2020
 Qtde Plantões: 14

Processo N.: 362006/2020

Nome: (63906/2) ELIANA FERRAZ DE SOUSA
 Cargo/Função: (4946) PROFIS TEC NIV MEDIO SERV SAUDE SUS
 Referência: D-007 Carga Horária: 40H
 Un. Adm: (195693) HOSP. REG. DE SORRISO
 A Partir de: 01/07/2020 Até31/07/2020
 Qtde Plantões: 14

Processo N.: 366034/2020

Nome: (63906/2) ELIANA FERRAZ DE SOUSA
 Cargo/Função: (4946) PROFIS TEC NIV MEDIO SERV SAUDE SUS
 Referência: D-007 Carga Horária: 40H
 Un. Adm: (195693) HOSP. REG. DE SORRISO
 A Partir de: 01/08/2020 Até31/08/2020
 Qtde Plantões: 14

Processo N.: 319294/2020

Nome: (296578/1) ELIANA PEREIRA ROCHA
 Cargo/Função: (12038) NIVEL TECNICO ASSISTENCIAL
 Referência: 000 Carga Horária: 40H
 Un. Adm: (195693) HOSP. REG. DE SORRISO
 A Partir de: 01/04/2020 Até30/04/2020
 Qtde Plantões: 14

Processo N.: 319294/2020

Nome: (213856/3) ELIANE APARECIDA FELINI
 Cargo/Função: (12038) NIVEL TECNICO ASSISTENCIAL
 Referência: 000 Carga Horária: 40H
 Un. Adm: (195693) HOSP. REG. DE SORRISO
 A Partir de: 01/04/2020 Até30/04/2020
 Qtde Plantões: 13

Processo N.: 319294/2020

Nome: (296778/1) ELIANE DAL MAGRO
 Cargo/Função: (12038) NIVEL TECNICO ASSISTENCIAL
 Referência: 000 Carga Horária: 40H
 Un. Adm: (195693) HOSP. REG. DE SORRISO
 A Partir de: 01/04/2020 Até30/04/2020
 Qtde Plantões: 14

Processo N.: 362060/2020

Nome: (280984/2) ELIANE TURCATTO DOS SANTOS
 Cargo/Função: (12050) NIVEL FUNDAMENTAL
 Referência: 000 Carga Horária: 40H
 Un. Adm: (195693) HOSP. REG. DE SORRISO
 A Partir de: 01/07/2020 Até31/07/2020
 Qtde Plantões: 3

Processo N.: 319294/2020

Nome: (282343/2) ELIDA MAIER SOARES

Cargo/Função: (12038) NIVEL TECNICO ASSISTENCIAL

Referência: 000 Carga Horária: 40H
 Un. Adm: (195693) HOSP. REG. DE SORRISO
 A Partir de: 01/04/2020 Até30/04/2020
 Qtde Plantões: 14

Processo N.: 362320/2020

Nome: (101200/2) ELIO JOAO JASKULSKI
 Cargo/Função: (4912) PROFIS TEC NIV SUPERIOR SERV SAUDE SUS
 Referência: D-006 Carga Horária: 40H
 Un. Adm: (195693) HOSP. REG. DE SORRISO
 A Partir de: 01/07/2020 Até31/07/2020
 Qtde Plantões: 14

Processo N.: 361895/2020

Nome: (58471/2) ELISABETE MOREIRA DA SILVA
 Cargo/Função: (4989) PROFIS APOIO SERV SAUDE SUS
 Referência: D-007 Carga Horária: 40H
 Un. Adm: (195693) HOSP. REG. DE SORRISO
 A Partir de: 01/07/2020 Até31/07/2020
 Qtde Plantões: 2

Processo N.: 362060/2020

Nome: (285384/2) ELISAMARA RAQUEL KLEIN
 Cargo/Função: (12040) NIVEL AUXILIAR ASSISTENCIAL
 Referência: 000 Carga Horária: 40H
 Un. Adm: (195693) HOSP. REG. DE SORRISO
 A Partir de: 01/07/2020 Até31/07/2020
 Qtde Plantões: 12

Processo N.: 362060/2020

Nome: (296888/1) ELIZETE ALVES DA COSTA OLIVEIRA DA SILVA
 Cargo/Função: (12050) NIVEL FUNDAMENTAL
 Referência: 000 Carga Horária: 40H
 Un. Adm: (195693) HOSP. REG. DE SORRISO
 A Partir de: 01/07/2020 Até31/07/2020
 Qtde Plantões: 3

Processo N.: 338231/2020

Nome: (297108/1) ELLEN RODRIGUES MALHEIROS ZANATTA
 Cargo/Função: (12036) NIVEL SUPERIOR ASSISTENCIAL
 Referência: 000 Carga Horária: 40H
 Un. Adm: (195707) HOSP. REG. "DOUTOR ANTONIO CARLOS SOUTO FONTES"
 A Partir de: 01/08/2020 Até31/08/2020
 Qtde Plantões: 13

Processo N.: 318942/2020

Nome: (95172/1) ELNISIA MARIA SABINO
 Cargo/Função: (4946) PROFIS TEC NIV MEDIO SERV SAUDE SUS
 Referência: D-007 Carga Horária: 40H
 Un. Adm: (195707) HOSP. REG. "DOUTOR ANTONIO CARLOS SOUTO FONTES"
 A Partir de: 01/07/2020 Até31/07/2020
 Qtde Plantões: 6

Processo N.: 338225/2020

Nome: (297126/1) ELTON MARCIO DA SILVA
 Cargo/Função: (12038) NIVEL TECNICO ASSISTENCIAL
 Referência: 000 Carga Horária: 24H
 Un. Adm: (195707) HOSP. REG. "DOUTOR ANTONIO CARLOS SOUTO FONTES"
 A Partir de: 01/08/2020 Até31/08/2020
 Qtde Plantões: 8

Processo N.: 319294/2020

Nome: (281098/2) ELVIRA LOPES SILVA
 Cargo/Função: (12038) NIVEL TECNICO ASSISTENCIAL
 Referência: 000 Carga Horária: 40H
 Un. Adm: (195693) HOSP. REG. DE SORRISO
 A Partir de: 01/04/2020 Até30/04/2020
 Qtde Plantões: 14

Processo N.: 319294/2020

Nome: (281085/2) ELZA MARIA SOUSA SANTO
 Cargo/Função: (12038) NIVEL TECNICO ASSISTENCIAL
 Referência: 000 Carga Horária: 40H
 Un. Adm: (195693) HOSP. REG. DE SORRISO
 A Partir de: 01/04/2020 Até30/04/2020
 Qtde Plantões: 12

Processo N.: 362006/2020

Nome: (95365/1) ELZA MENDES DA SILVA
 Cargo/Função: (4946) PROFIS TEC NIV MEDIO SERV SAUDE SUS
 Referência: C-007 Carga Horária: 40H
 Un. Adm: (195693) HOSP. REG. DE SORRISO
 A Partir de: 01/07/2020 Até31/07/2020
 Qtde Plantões: 14

Processo N.: 366034/2020

Nome: (95365/1) ELZA MENDES DA SILVA
 Cargo/Função: (4946) PROFIS TEC NIV MEDIO SERV SAUDE SUS
 Referência: C-007 Carga Horária: 40H
 Un. Adm: (195693) HOSP. REG. DE SORRISO
 A Partir de: 01/08/2020 Até31/08/2020
 Qtde Plantões: 14

Processo N.: 319294/2020

Nome: (281095/2) ELZIVANY DE JESUS OLIVEIRA
 Cargo/Função: (12038) NIVEL TECNICO ASSISTENCIAL
 Referência: 000 Carga Horária: 40H
 Un. Adm: (195693) HOSP. REG. DE SORRISO
 A Partir de: 01/04/2020 Até30/04/2020
 Qtde Plantões: 14

Processo N.: 362060/2020

Nome: (285689/2) EMILY KAROLINE PEREIRA MARTINS
 Cargo/Função: (12036) NIVEL SUPERIOR ASSISTENCIAL
 Referência: 000 Carga Horária: 30H

Un. Adm: (195693) HOSP. REG. DE SORRISO
A Partir de: 01/07/2020 Até31/07/2020
Qtde Plantões: 10

Processo N.: 319294/2020

Nome: (281066/2) ESDRA ALVES FERREIRA DA SILVA
Cargo/Função: (12038) NIVEL TECNICO ASSISTENCIAL
Referência: 000 Carga Horária: 40H
Un. Adm: (195693) HOSP. REG. DE SORRISO
A Partir de: 01/04/2020 Até30/04/2020
Qtde Plantões: 14

Processo N.: 338231/2020

Nome: (234533/3) EUCIDINA GONCALVES MARINS BRUNELLI
Cargo/Função: (12036) NIVEL SUPERIOR ASSISTENCIAL
Referência: 000 Carga Horária: 40H
Un. Adm: (195707) HOSP. REG. "DOUTOR ANTONIO CARLOS SOUTO FONTES"
A Partir de: 01/08/2020 Até31/08/2020
Qtde Plantões: 14

Processo N.: 361895/2020

Nome: (76588/3) EULANE DE SOUSA SILVA
Cargo/Função: (4989) PROFIS APOIO SERV SAUDE SUS
Referência: D-007 Carga Horária: 40H
Un. Adm: (195693) HOSP. REG. DE SORRISO
A Partir de: 01/07/2020 Até31/07/2020
Qtde Plantões: 1

Processo N.: 362060/2020

Nome: (281045/2) EVANIRA ALMONDES DE MENEZES BRAGA
Cargo/Função: (12040) NIVEL AUXILIAR ASSISTENCIAL
Referência: 000 Carga Horária: 40H
Un. Adm: (195693) HOSP. REG. DE SORRISO
A Partir de: 01/07/2020 Até31/07/2020
Qtde Plantões: 8

Processo N.: 319294/2020

Nome: (296559/1) EVELLYN DIAS DA SILVA
Cargo/Função: (12038) NIVEL TECNICO ASSISTENCIAL
Referência: 000 Carga Horária: 40H
Un. Adm: (195693) HOSP. REG. DE SORRISO
A Partir de: 01/04/2020 Até30/04/2020
Qtde Plantões: 14

Processo N.: 362060/2020

Nome: (298943/1) FABIANA GONCALVES FURTADO
Cargo/Função: (12040) NIVEL AUXILIAR ASSISTENCIAL
Referência: 000 Carga Horária: 40H
Un. Adm: (195693) HOSP. REG. DE SORRISO
A Partir de: 01/07/2020 Até31/07/2020
Qtde Plantões: 14

Processo N.: 319294/2020

Nome: (280544/2) FABIANA MEIRA PEREIRA
Cargo/Função: (12038) NIVEL TECNICO ASSISTENCIAL
Referência: 000 Carga Horária: 40H
Un. Adm: (195693) HOSP. REG. DE SORRISO
A Partir de: 25/04/2020 Até30/04/2020
Qtde Plantões: 2

Processo N.: 319294/2020

Nome: (296567/1) FABIANA TEODORO TARGINO DA SILVA
Cargo/Função: (12038) NIVEL TECNICO ASSISTENCIAL
Referência: 000 Carga Horária: 40H
Un. Adm: (195693) HOSP. REG. DE SORRISO
A Partir de: 01/04/2020 Até30/04/2020
Qtde Plantões: 14

Processo N.: 362060/2020

Nome: (296603/1) FABINI DECKER RAISER
Cargo/Função: (12040) NIVEL AUXILIAR ASSISTENCIAL
Referência: 000 Carga Horária: 40H
Un. Adm: (195693) HOSP. REG. DE SORRISO
A Partir de: 01/07/2020 Até31/07/2020
Qtde Plantões: 14

Processo N.: 362006/2020

Nome: (95379/1) FATIMA JANETE SILVA DOS SANTOS
Cargo/Função: (4946) PROFIS TEC NIV MEDIO SERV SAUDE SUS
Referência: D-007 Carga Horária: 40H
Un. Adm: (195693) HOSP. REG. DE SORRISO
A Partir de: 01/07/2020 Até31/07/2020
Qtde Plantões: 8

Processo N.: 366034/2020

Nome: (95379/1) FATIMA JANETE SILVA DOS SANTOS
Cargo/Função: (4946) PROFIS TEC NIV MEDIO SERV SAUDE SUS
Referência: D-007 Carga Horária: 40H
Un. Adm: (195693) HOSP. REG. DE SORRISO
A Partir de: 01/08/2020 Até31/08/2020
Qtde Plantões: 14

Processo N.: 319294/2020

Nome: (285385/2) FELIPE DA CRUZ GOMES
Cargo/Função: (12038) NIVEL TECNICO ASSISTENCIAL
Referência: 000 Carga Horária: 40H
Un. Adm: (195693) HOSP. REG. DE SORRISO
A Partir de: 01/04/2020 Até30/04/2020
Qtde Plantões: 12

Processo N.: 338231/2020

Nome: (281552/3) FELIPE KLINSMANN BARBOSA LANDIM
Cargo/Função: (12036) NIVEL SUPERIOR ASSISTENCIAL
Referência: 000 Carga Horária: 30H
Un. Adm: (195707) HOSP. REG. "DOUTOR ANTONIO CARLOS SOUTO FONTES"
A Partir de: 01/08/2020 Até31/08/2020

Qtde Plantões: 10

Processo N.: 319294/2020

Nome: (281883/3) FERNANDO ANTONIO BRITO
Cargo/Função: (12038) NIVEL TECNICO ASSISTENCIAL
Referência: 000 Carga Horária: 40H
Un. Adm: (195693) HOSP. REG. DE SORRISO
A Partir de: 01/04/2020 Até30/04/2020
Qtde Plantões: 12

Processo N.: 338231/2020

Nome: (282207/2) FERNANDO JORGE CORREA DE PAULA
Cargo/Função: (12036) NIVEL SUPERIOR ASSISTENCIAL
Referência: 000 Carga Horária: 30H
Un. Adm: (195707) HOSP. REG. "DOUTOR ANTONIO CARLOS SOUTO FONTES"
A Partir de: 01/08/2020 Até31/08/2020
Qtde Plantões: 10

Processo N.: 338225/2020

Nome: (214958/3) FLAVIA FRIAZA REBOUCAS
Cargo/Função: (12038) NIVEL TECNICO ASSISTENCIAL
Referência: 000 Carga Horária: 24H
Un. Adm: (195707) HOSP. REG. "DOUTOR ANTONIO CARLOS SOUTO FONTES"
A Partir de: 01/08/2020 Até31/08/2020
Qtde Plantões: 9

Processo N.: 362060/2020

Nome: (297459/1) FLAVIA PEREIRA LIMA
Cargo/Função: (12040) NIVEL AUXILIAR ASSISTENCIAL
Referência: 000 Carga Horária: 40H
Un. Adm: (195693) HOSP. REG. DE SORRISO
A Partir de: 01/07/2020 Até31/07/2020
Qtde Plantões: 12

Processo N.: 319294/2020

Nome: (280543/2) FLAVIANE LEITE ARAUJO
Cargo/Função: (12038) NIVEL TECNICO ASSISTENCIAL
Referência: 000 Carga Horária: 40H
Un. Adm: (195693) HOSP. REG. DE SORRISO
A Partir de: 01/04/2020 Até30/04/2020
Qtde Plantões: 14

Processo N.: 361895/2020

Nome: (41100/2) FLORIPEDES MARTINS GAZOLLA
Cargo/Função: (4989) PROFIS APOIO SERV SAUDE SUS
Referência: D-008 Carga Horária: 40H
Un. Adm: (195693) HOSP. REG. DE SORRISO
A Partir de: 01/07/2020 Até31/07/2020
Qtde Plantões: 11

Processo N.: 319294/2020

Nome: (296577/1) FRANCEANE ANDRADE SOARES
Cargo/Função: (12038) NIVEL TECNICO ASSISTENCIAL
Referência: 000 Carga Horária: 40H
Un. Adm: (195693) HOSP. REG. DE SORRISO
A Partir de: 01/04/2020 Até30/04/2020
Qtde Plantões: 14

Processo N.: 319294/2020

Nome: (296632/1) FRANCIELE SGANDERLA
Cargo/Função: (12036) NIVEL SUPERIOR ASSISTENCIAL
Referência: 000 Carga Horária: 40H
Un. Adm: (195693) HOSP. REG. DE SORRISO
A Partir de: 01/04/2020 Até30/04/2020
Qtde Plantões: 10

Processo N.: 319294/2020

Nome: (296665/1) FRANCINARA LUIZA FERREIRA MORAIS
Cargo/Função: (12036) NIVEL SUPERIOR ASSISTENCIAL
Referência: 000 Carga Horária: 40H
Un. Adm: (195693) HOSP. REG. DE SORRISO
A Partir de: 01/04/2020 Até30/04/2020
Qtde Plantões: 13

Processo N.: 319294/2020

Nome: (282282/2) FRANCISCA ALVES CARVALHO
Cargo/Função: (12038) NIVEL TECNICO ASSISTENCIAL
Referência: 000 Carga Horária: 40H
Un. Adm: (195693) HOSP. REG. DE SORRISO
A Partir de: 01/04/2020 Até30/04/2020
Qtde Plantões: 14

Processo N.: 319294/2020

Nome: (296488/1) FRANCISCA POLIANA BEZERRA DE MENDONCA
Cargo/Função: (12038) NIVEL TECNICO ASSISTENCIAL
Referência: 000 Carga Horária: 40H
Un. Adm: (195693) HOSP. REG. DE SORRISO
A Partir de: 01/04/2020 Até30/04/2020
Qtde Plantões: 14

Processo N.: 362060/2020

Nome: (296605/1) FRANCISCA RANGERICA SILVA RODRIGUES
Cargo/Função: (12040) NIVEL AUXILIAR ASSISTENCIAL
Referência: 000 Carga Horária: 40H
Un. Adm: (195693) HOSP. REG. DE SORRISO
A Partir de: 01/07/2020 Até31/07/2020
Qtde Plantões: 11

Processo N.: 319294/2020

Nome: (281068/2) FRANCISCA SANDRA DA SILVA
Cargo/Função: (12038) NIVEL TECNICO ASSISTENCIAL
Referência: 000 Carga Horária: 40H
Un. Adm: (195693) HOSP. REG. DE SORRISO
A Partir de: 01/04/2020 Até30/04/2020
Qtde Plantões: 14

Processo N.: 361895/2020

Nome: (66943/3) FRANCISCA SOUSA BRAGA
Cargo/Função: (4989) PROFIS APOIO SERV SAUDE SUS
Referência: D-007 Carga Horária: 40H
Un. Adm: (195693) HOSP. REG. DE SORRISO
A Partir de: 01/07/2020 Até31/07/2020
Qtde Plantões: 14

Processo N.: 362060/2020

Nome: (273870/4) FRANCISCO DONATO DE OLIVEIRA
Cargo/Função: (12038) NIVEL TECNICO ASSISTENCIAL
Referência: 000 Carga Horária: 40H
Un. Adm: (195693) HOSP. REG. DE SORRISO
A Partir de: 01/07/2020 Até31/07/2020
Qtde Plantões: 14

Processo N.: 319294/2020

Nome: (250942/7) FRANCISCO PEREIRA DA SILVA
Cargo/Função: (12038) NIVEL TECNICO ASSISTENCIAL
Referência: 000 Carga Horária: 40H
Un. Adm: (195693) HOSP. REG. DE SORRISO
A Partir de: 01/04/2020 Até30/04/2020
Qtde Plantões: 14

Processo N.: 361895/2020

Nome: (77999/2) GENIAS BENTO DOS REIS
Cargo/Função: (4989) PROFIS APOIO SERV SAUDE SUS
Referência: D-007 Carga Horária: 40H
Un. Adm: (195693) HOSP. REG. DE SORRISO
A Partir de: 01/07/2020 Até31/07/2020
Qtde Plantões: 14

Processo N.: 319294/2020

Nome: (232153/4) GEOVALDO LOPES DE SOUZA
Cargo/Função: (12038) NIVEL TECNICO ASSISTENCIAL
Referência: 000 Carga Horária: 40H
Un. Adm: (195693) HOSP. REG. DE SORRISO
A Partir de: 01/04/2020 Até30/04/2020
Qtde Plantões: 14

Processo N.: 362060/2020

Nome: (228355/4) GERCIENE ARRUDA DA SILVA
Cargo/Função: (12050) NIVEL FUNDAMENTAL
Referência: 000 Carga Horária: 40H
Un. Adm: (195693) HOSP. REG. DE SORRISO
A Partir de: 01/07/2020 Até31/07/2020
Qtde Plantões: 3

Processo N.: 319294/2020

Nome: (117755/3) GIANINI ANGELICA DE LIMA
Cargo/Função: (12036) NIVEL SUPERIOR ASSISTENCIAL
Referência: 000 Carga Horária: 40H
Un. Adm: (195693) HOSP. REG. DE SORRISO
A Partir de: 01/04/2020 Até30/04/2020
Qtde Plantões: 14

Processo N.: 319294/2020

Nome: (296555/1) GICELIA CRISTINA DOS SANTOS
Cargo/Função: (12038) NIVEL TECNICO ASSISTENCIAL
Referência: 000 Carga Horária: 40H
Un. Adm: (195693) HOSP. REG. DE SORRISO
A Partir de: 01/04/2020 Até30/04/2020
Qtde Plantões: 14

Processo N.: 319294/2020

Nome: (296579/1) GILSON DA SILVA
Cargo/Função: (12038) NIVEL TECNICO ASSISTENCIAL
Referência: 000 Carga Horária: 40H
Un. Adm: (195693) HOSP. REG. DE SORRISO
A Partir de: 01/04/2020 Até30/04/2020
Qtde Plantões: 14

Processo N.: 319294/2020

Nome: (282342/2) GILVANA DELAI PEREIRA
Cargo/Função: (12038) NIVEL TECNICO ASSISTENCIAL
Referência: 000 Carga Horária: 40H
Un. Adm: (195693) HOSP. REG. DE SORRISO
A Partir de: 01/04/2020 Até30/04/2020
Qtde Plantões: 14

Processo N.: 319294/2020

Nome: (296569/1) GISLEANE SILVA FERRO
Cargo/Função: (12038) NIVEL TECNICO ASSISTENCIAL
Referência: 000 Carga Horária: 40H
Un. Adm: (195693) HOSP. REG. DE SORRISO
A Partir de: 01/04/2020 Até30/04/2020
Qtde Plantões: 14

Processo N.: 338231/2020

Nome: (111849/4) GIULLIANO LUIZ DA SILVA GARCIA
Cargo/Função: (12036) NIVEL SUPERIOR ASSISTENCIAL
Referência: 000 Carga Horária: 30H
Un. Adm: (195707) HOSP. REG. "DOUTOR ANTONIO CARLOS SOUTO FONTES"
A Partir de: 01/08/2020 Até31/08/2020
Qtde Plantões: 10

Processo N.: 362060/2020

Nome: (281020/2) GLORIA DA COSTA MORAIS DE OLIVEIRA
Cargo/Função: (12040) NIVEL AUXILIAR ASSISTENCIAL
Referência: 000 Carga Horária: 40H
Un. Adm: (195693) HOSP. REG. DE SORRISO
A Partir de: 01/07/2020 Até31/07/2020
Qtde Plantões: 6

Processo N.: 339187/2020

Nome: (281374/2) GRAZIELE CRISTINA DOS ANJOS ALVES

Cargo/Função: (12038) NIVEL TECNICO ASSISTENCIAL

Referência: 000 Carga Horária: 40H
Un. Adm: (195707) HOSP. REG. "DOUTOR ANTONIO CARLOS SOUTO FONTES"
A Partir de: 01/10/2019 Até31/10/2019
Qtde Plantões: 13

Processo N.: 362060/2020

Nome: (298975/1) HANELLY DE SOUZA LIMA
Cargo/Função: (12046) NIVEL FUNDAMENTAL ADMINISTRATIVO
Referência: 000 Carga Horária: 40H
Un. Adm: (195693) HOSP. REG. DE SORRISO
A Partir de: 01/07/2020 Até31/07/2020
Qtde Plantões: 4

Processo N.: 319294/2020

Nome: (215250/3) HELEN CRISTINA DOS SANTOS AGUIAR
Cargo/Função: (12036) NIVEL SUPERIOR ASSISTENCIAL
Referência: 000 Carga Horária: 40H
Un. Adm: (195693) HOSP. REG. DE SORRISO
A Partir de: 01/04/2020 Até30/04/2020
Qtde Plantões: 14

Processo N.: 362060/2020

Nome: (296696/1) HENDIE LIS DE SOUZA FLAUSINO
Cargo/Função: (12040) NIVEL AUXILIAR ASSISTENCIAL
Referência: 000 Carga Horária: 40H
Un. Adm: (195693) HOSP. REG. DE SORRISO
A Partir de: 01/07/2020 Até31/07/2020
Qtde Plantões: 11

Processo N.: 362320/2020

Nome: (59604/2) HENRIQUE ALVARENGA SILVA
Cargo/Função: (4912) PROFIS TEC NIV SUPERIOR SERV SAUDE SUS
Referência: D-008 Carga Horária: 40H
Un. Adm: (195693) HOSP. REG. DE SORRISO
A Partir de: 01/07/2020 Até31/07/2020
Qtde Plantões: 12

Processo N.: 362060/2020

Nome: (296891/1) HORTENCIA SILVA LEITE
Cargo/Função: (12036) NIVEL SUPERIOR ASSISTENCIAL
Referência: 000 Carga Horária: 30H
Un. Adm: (195693) HOSP. REG. DE SORRISO
A Partir de: 01/07/2020 Até31/07/2020
Qtde Plantões: 1

Processo N.: 362060/2020

Nome: (285541/2) IARA FABIA DA SILVA MENDES
Cargo/Função: (12036) NIVEL SUPERIOR ASSISTENCIAL
Referência: 000 Carga Horária: 30H
Un. Adm: (195693) HOSP. REG. DE SORRISO
A Partir de: 01/07/2020 Até31/07/2020
Qtde Plantões: 10

Processo N.: 362060/2020

Nome: (281037/2) IDILENE MARIA ZANETTI JAQUES
Cargo/Função: (12040) NIVEL AUXILIAR ASSISTENCIAL
Referência: 000 Carga Horária: 40H
Un. Adm: (195693) HOSP. REG. DE SORRISO
A Partir de: 01/07/2020 Até31/07/2020
Qtde Plantões: 11

Processo N.: 362006/2020

Nome: (86202/1) IDIOMAR MARIANI
Cargo/Função: (4946) PROFIS TEC NIV MEDIO SERV SAUDE SUS
Referência: D-007 Carga Horária: 40H
Un. Adm: (195693) HOSP. REG. DE SORRISO
A Partir de: 01/07/2020 Até31/07/2020
Qtde Plantões: 14

Processo N.: 366034/2020

Nome: (86202/1) IDIOMAR MARIANI
Cargo/Função: (4946) PROFIS TEC NIV MEDIO SERV SAUDE SUS
Referência: D-007 Carga Horária: 40H
Un. Adm: (195693) HOSP. REG. DE SORRISO
A Partir de: 01/08/2020 Até31/08/2020
Qtde Plantões: 14

Processo N.: 338225/2020

Nome: (280708/2) ILKA MARIA RAPP RUIZ GAMARRA
Cargo/Função: (12038) NIVEL TECNICO ASSISTENCIAL
Referência: 000 Carga Horária: 40H
Un. Adm: (195707) HOSP. REG. "DOUTOR ANTONIO CARLOS SOUTO FONTES"
A Partir de: 01/08/2020 Até31/08/2020
Qtde Plantões: 10

Processo N.: 339187/2020

Nome: (280708/2) ILKA MARIA RAPP RUIZ GAMARRA
Cargo/Função: (12038) NIVEL TECNICO ASSISTENCIAL
Referência: 000 Carga Horária: 40H
Un. Adm: (195707) HOSP. REG. "DOUTOR ANTONIO CARLOS SOUTO FONTES"
A Partir de: 01/10/2019 Até31/10/2019
Qtde Plantões: 13

Processo N.: 319294/2020

Nome: (296811/1) ILMA ALBURQUERQUE BARANOSKI
Cargo/Função: (12038) NIVEL TECNICO ASSISTENCIAL
Referência: 000 Carga Horária: 40H
Un. Adm: (195693) HOSP. REG. DE SORRISO
A Partir de: 01/04/2020 Até30/04/2020
Qtde Plantões: 14

Processo N.: 319294/2020

Nome: (297072/1) INAE MAB DA SILVA GALDINO
Cargo/Função: (12036) NIVEL SUPERIOR ASSISTENCIAL
Referência: 000 Carga Horária: 40H

Un. Adm: (195693) HOSP. REG. DE SORRISO
A Partir de: 01/04/2020 Até30/04/2020
Qtde Plantões: 14

Processo N.: 362060/2020

Nome: (296890/1) INES TERESINHA MASWOSKI
Cargo/Função: (12036) NIVEL SUPERIOR ASSISTENCIAL
Referência: 000 Carga Horária: 30H
Un. Adm: (195693) HOSP. REG. DE SORRISO
A Partir de: 01/07/2020 Até31/07/2020
Qtde Plantões: 1

Processo N.: 319294/2020

Nome: (281103/2) IRISLEIDE DOS SANTOS DE FREITAS GOMES
Cargo/Função: (12038) NIVEL TECNICO ASSISTENCIAL
Referência: 000 Carga Horária: 40H
Un. Adm: (195693) HOSP. REG. DE SORRISO
A Partir de: 01/04/2020 Até30/04/2020
Qtde Plantões: 4

Processo N.: 319009/2020

Nome: (94081/1) IRMA MARCAL LOURENCO
Cargo/Função: (4989) PROFIS APOIO SERV SAUDE SUS
Referência: D-007 Carga Horária: 40H
Un. Adm: (195707) HOSP. REG. "DOUTOR ANTONIO CARLOS SOUTO FONTES"
A Partir de: 01/07/2020 Até31/07/2020
Qtde Plantões: 1

Processo N.: 362006/2020

Nome: (42245/2) IVANE MARIA ROPKE SCHUSTER
Cargo/Função: (4946) PROFIS TEC NIV MEDIO SERV SAUDE SUS
Referência: D-010 Carga Horária: 40H
Un. Adm: (195693) HOSP. REG. DE SORRISO
A Partir de: 01/07/2020 Até31/07/2020
Qtde Plantões: 5

Processo N.: 366034/2020

Nome: (42245/2) IVANE MARIA ROPKE SCHUSTER
Cargo/Função: (4946) PROFIS TEC NIV MEDIO SERV SAUDE SUS
Referência: D-010 Carga Horária: 40H
Un. Adm: (195693) HOSP. REG. DE SORRISO
A Partir de: 01/08/2020 Até31/08/2020
Qtde Plantões: 14

Processo N.: 361895/2020

Nome: (90512/1) IVANIR GEONÉSIO DA SILVA
Cargo/Função: (4989) PROFIS APOIO SERV SAUDE SUS
Referência: D-007 Carga Horária: 40H
Un. Adm: (195693) HOSP. REG. DE SORRISO
A Partir de: 01/07/2020 Até31/07/2020
Qtde Plantões: 2

Processo N.: 362006/2020

Nome: (86205/1) IVANIR MARCOSSI SUFIATTE
Cargo/Função: (4946) PROFIS TEC NIV MEDIO SERV SAUDE SUS
Referência: D-007 Carga Horária: 40H
Un. Adm: (195693) HOSP. REG. DE SORRISO
A Partir de: 01/07/2020 Até31/07/2020
Qtde Plantões: 4

Processo N.: 366034/2020

Nome: (86205/1) IVANIR MARCOSSI SUFIATTE
Cargo/Função: (4946) PROFIS TEC NIV MEDIO SERV SAUDE SUS
Referência: D-007 Carga Horária: 40H
Un. Adm: (195693) HOSP. REG. DE SORRISO
A Partir de: 01/08/2020 Até31/08/2020
Qtde Plantões: 4

Processo N.: 362060/2020

Nome: (282200/2) IVELYN PEREIRA ALVES
Cargo/Função: (12038) NIVEL TECNICO ASSISTENCIAL
Referência: 000 Carga Horária: 40H
Un. Adm: (195693) HOSP. REG. DE SORRISO
A Partir de: 01/07/2020 Até31/07/2020
Qtde Plantões: 5

Processo N.: 362060/2020

Nome: (281046/2) IVONETE DA LUZ RODRIGUES
Cargo/Função: (12046) NIVEL FUNDAMENTAL ADMINISTRATIVO
Referência: 000 Carga Horária: 40H
Un. Adm: (195693) HOSP. REG. DE SORRISO
A Partir de: 01/07/2020 Até31/07/2020
Qtde Plantões: 13

Processo N.: 362006/2020

Nome: (95493/1) IVONIR PAGLIARI
Cargo/Função: (4946) PROFIS TEC NIV MEDIO SERV SAUDE SUS
Referência: D-006 Carga Horária: 40H
Un. Adm: (195693) HOSP. REG. DE SORRISO
A Partir de: 01/07/2020 Até31/07/2020
Qtde Plantões: 3

Processo N.: 366034/2020

Nome: (95493/1) IVONIR PAGLIARI
Cargo/Função: (4946) PROFIS TEC NIV MEDIO SERV SAUDE SUS
Referência: D-006 Carga Horária: 40H
Un. Adm: (195693) HOSP. REG. DE SORRISO
A Partir de: 01/08/2020 Até31/08/2020
Qtde Plantões: 2

Processo N.: 318942/2020

Nome: (94517/1) JACILDO DE MORAES
Cargo/Função: (4946) PROFIS TEC NIV MEDIO SERV SAUDE SUS
Referência: C-007 Carga Horária: 30H
Un. Adm: (195707) HOSP. REG. "DOUTOR ANTONIO CARLOS SOUTO FONTES"
A Partir de: 01/07/2020 Até31/07/2020

Qtde Plantões: 8

Processo N.: 338225/2020

Nome: (297192/1) JACKSON MORAIS DA SILVA
Cargo/Função: (12038) NIVEL TECNICO ASSISTENCIAL
Referência: 000 Carga Horária: 24H
Un. Adm: (195707) HOSP. REG. "DOUTOR ANTONIO CARLOS SOUTO FONTES"
A Partir de: 01/08/2020 Até31/08/2020
Qtde Plantões: 2

Processo N.: 362320/2020

Nome: (72518/2) JACQUELINE EUNICE MAGALHAES CAMPOS
Cargo/Função: (4912) PROFIS TEC NIV SUPERIOR SERV SAUDE SUS
Referência: D-007 Carga Horária: 40H
Un. Adm: (195693) HOSP. REG. DE SORRISO
A Partir de: 01/07/2020 Até31/07/2020
Qtde Plantões: 3

Processo N.: 362060/2020

Nome: (269068/3) JACQUELINE JARA DA SILVA
Cargo/Função: (12036) NIVEL SUPERIOR ASSISTENCIAL
Referência: 000 Carga Horária: 40H
Un. Adm: (195693) HOSP. REG. DE SORRISO
A Partir de: 01/07/2020 Até31/07/2020
Qtde Plantões: 5

Processo N.: 362006/2020

Nome: (106337/1) JAIR CELSO BERGHANN
Cargo/Função: (4946) PROFIS TEC NIV MEDIO SERV SAUDE SUS
Referência: D-006 Carga Horária: 40H
Un. Adm: (195693) HOSP. REG. DE SORRISO
A Partir de: 01/07/2020 Até31/07/2020
Qtde Plantões: 10

Processo N.: 366034/2020

Nome: (106337/1) JAIR CELSO BERGHANN
Cargo/Função: (4946) PROFIS TEC NIV MEDIO SERV SAUDE SUS
Referência: D-006 Carga Horária: 40H
Un. Adm: (195693) HOSP. REG. DE SORRISO
A Partir de: 01/08/2020 Até31/08/2020
Qtde Plantões: 14

Processo N.: 318942/2020

Nome: (94851/1) JAIR OLIVEIRA DOS SANTOS FILHO
Cargo/Função: (4946) PROFIS TEC NIV MEDIO SERV SAUDE SUS
Referência: D-007 Carga Horária: 40H
Un. Adm: (195707) HOSP. REG. "DOUTOR ANTONIO CARLOS SOUTO FONTES"
A Partir de: 01/07/2020 Até31/07/2020
Qtde Plantões: 7

Processo N.: 362060/2020

Nome: (296798/1) JANDERSON DA COSTA MARQUES
Cargo/Função: (12036) NIVEL SUPERIOR ASSISTENCIAL
Referência: 000 Carga Horária: 30H
Un. Adm: (195693) HOSP. REG. DE SORRISO
A Partir de: 01/07/2020 Até31/07/2020
Qtde Plantões: 6

Processo N.: 319294/2020

Nome: (281072/2) JANETE PIRES
Cargo/Função: (12038) NIVEL TECNICO ASSISTENCIAL
Referência: 000 Carga Horária: 40H
Un. Adm: (195693) HOSP. REG. DE SORRISO
A Partir de: 01/04/2020 Até30/04/2020
Qtde Plantões: 8

Processo N.: 319294/2020

Nome: (121617/7) JAQUELINE ARAUJO FREITAS
Cargo/Função: (12038) NIVEL TECNICO ASSISTENCIAL
Referência: 000 Carga Horária: 40H
Un. Adm: (195693) HOSP. REG. DE SORRISO
A Partir de: 01/04/2020 Até30/04/2020
Qtde Plantões: 14

Processo N.: 362320/2020

Nome: (118978/1) JEAN CARLS LEIRSON NANDI
Cargo/Função: (4912) PROFIS TEC NIV SUPERIOR SERV SAUDE SUS
Referência: D-006 Carga Horária: 40H
Un. Adm: (195693) HOSP. REG. DE SORRISO
A Partir de: 01/07/2020 Até31/07/2020
Qtde Plantões: 6

Processo N.: 362006/2020

Nome: (90041/1) JEANE THAISE SILVA PEREIRA
Cargo/Função: (4946) PROFIS TEC NIV MEDIO SERV SAUDE SUS
Referência: D-007 Carga Horária: 30H
Un. Adm: (195693) HOSP. REG. DE SORRISO
A Partir de: 01/07/2020 Até31/07/2020
Qtde Plantões: 9

Processo N.: 366034/2020

Nome: (90041/1) JEANE THAISE SILVA PEREIRA
Cargo/Função: (4946) PROFIS TEC NIV MEDIO SERV SAUDE SUS
Referência: D-007 Carga Horária: 30H
Un. Adm: (195693) HOSP. REG. DE SORRISO
A Partir de: 01/08/2020 Até31/08/2020
Qtde Plantões: 10

Processo N.: 362060/2020

Nome: (296598/1) JEANNE WEBER VENDRUSCOLO
Cargo/Função: (12036) NIVEL SUPERIOR ASSISTENCIAL
Referência: 000 Carga Horária: 40H
Un. Adm: (195693) HOSP. REG. DE SORRISO
A Partir de: 01/07/2020 Até31/07/2020
Qtde Plantões: 2

Processo N.: 319294/2020

Nome: (285391/2) JEFFERSON CHAGAS
Cargo/Função: (12038) NIVEL TECNICO ASSISTENCIAL
Referência: 000 Carga Horária: 40H
Un. Adm: (195693) HOSP. REG. DE SORRISO
A Partir de: 01/04/2020 Até30/04/2020
Qtde Plantões: 13

Processo N.: 319294/2020

Nome: (296659/1) JEFFERSON SANTOS DA SILVA
Cargo/Função: (12036) NIVEL SUPERIOR ASSISTENCIAL
Referência: 000 Carga Horária: 40H
Un. Adm: (195693) HOSP. REG. DE SORRISO
A Partir de: 01/04/2020 Até30/04/2020
Qtde Plantões: 14

Processo N.: 319294/2020

Nome: (281932/2) JESIANE SICILIANO SOARES PERCIDONIO
Cargo/Função: (12038) NIVEL TECNICO ASSISTENCIAL
Referência: 000 Carga Horária: 40H
Un. Adm: (195693) HOSP. REG. DE SORRISO
A Partir de: 01/04/2020 Até30/04/2020
Qtde Plantões: 14

Processo N.: 319294/2020

Nome: (281033/2) JESSICA LIMAS NASCIMENTO
Cargo/Função: (12036) NIVEL SUPERIOR ASSISTENCIAL
Referência: 000 Carga Horária: 40H
Un. Adm: (195693) HOSP. REG. DE SORRISO
A Partir de: 02/04/2020 Até30/04/2020
Qtde Plantões: 14

Processo N.: 338231/2020

Nome: (297110/1) JESSYCA BARTOLOMEU DE ANDRADE
Cargo/Função: (12036) NIVEL SUPERIOR ASSISTENCIAL
Referência: 000 Carga Horária: 30H
Un. Adm: (195707) HOSP. REG. "DOUTOR ANTONIO CARLOS SOUTO FONTES"
A Partir de: 01/08/2020 Até31/08/2020
Qtde Plantões: 10

Processo N.: 319294/2020

Nome: (137656/5) JOAO MOREIRA DE LUNA
Cargo/Função: (12036) NIVEL SUPERIOR ASSISTENCIAL
Referência: 000 Carga Horária: 40H
Un. Adm: (195693) HOSP. REG. DE SORRISO
A Partir de: 01/04/2020 Até30/04/2020
Qtde Plantões: 14

Processo N.: 362006/2020

Nome: (98906/2) JOAO PAULO DE SOUZA COSTA
Cargo/Função: (4946) PROFIS TEC NIV MEDIO SERV SAUDE SUS
Referência: C-006 Carga Horária: 40H
Un. Adm: (195693) HOSP. REG. DE SORRISO
A Partir de: 01/07/2020 Até31/07/2020
Qtde Plantões: 3

Processo N.: 366034/2020

Nome: (98906/2) JOAO PAULO DE SOUZA COSTA
Cargo/Função: (4946) PROFIS TEC NIV MEDIO SERV SAUDE SUS
Referência: C-006 Carga Horária: 40H
Un. Adm: (195693) HOSP. REG. DE SORRISO
A Partir de: 01/08/2020 Até31/08/2020
Qtde Plantões: 3

Processo N.: 362006/2020

Nome: (40632/3) JOCEMAR CABRAL
Cargo/Função: (4946) PROFIS TEC NIV MEDIO SERV SAUDE SUS
Referência: D-007 Carga Horária: 40H
Un. Adm: (195693) HOSP. REG. DE SORRISO
A Partir de: 01/07/2020 Até31/07/2020
Qtde Plantões: 14

Processo N.: 366034/2020

Nome: (40632/3) JOCEMAR CABRAL
Cargo/Função: (4946) PROFIS TEC NIV MEDIO SERV SAUDE SUS
Referência: D-007 Carga Horária: 40H
Un. Adm: (195693) HOSP. REG. DE SORRISO
A Partir de: 01/08/2020 Até31/08/2020
Qtde Plantões: 13

Processo N.: 362320/2020

Nome: (103787/1) JOSE TARCO DE ABRANTES JUNIOR
Cargo/Função: (4912) PROFIS TEC NIV SUPERIOR SERV SAUDE SUS
Referência: D-006 Carga Horária: 40H
Un. Adm: (195693) HOSP. REG. DE SORRISO
A Partir de: 01/07/2020 Até31/07/2020
Qtde Plantões: 1

Processo N.: 362320/2020

Nome: (95126/2) JOSEANA DE ABRANTES
Cargo/Função: (4912) PROFIS TEC NIV SUPERIOR SERV SAUDE SUS
Referência: D-006 Carga Horária: 40H
Un. Adm: (195693) HOSP. REG. DE SORRISO
A Partir de: 01/07/2020 Até31/07/2020
Qtde Plantões: 5

Processo N.: 319294/2020

Nome: (279706/3) JOSIANE ALVES DA SILVA
Cargo/Função: (12038) NIVEL TECNICO ASSISTENCIAL
Referência: 000 Carga Horária: 40H
Un. Adm: (195693) HOSP. REG. DE SORRISO
A Partir de: 01/04/2020 Até30/04/2020
Qtde Plantões: 5

Processo N.: 319294/2020

Nome: (296613/1) JOSIEL DOS SANTOS LIMA

Cargo/Função: (12046) NIVEL FUNDAMENTAL ADMINISTRATIVO
Referência: 000 Carga Horária: 40H
Un. Adm: (195693) HOSP. REG. DE SORRISO
A Partir de: 01/04/2020 Até30/04/2020
Qtde Plantões: 14

Processo N.: 362006/2020

Nome: (86200/1) JUCARA TEREZINHA DOS SANTOS TOMASINI
Cargo/Função: (4946) PROFIS TEC NIV MEDIO SERV SAUDE SUS
Referência: D-007 Carga Horária: 40H
Un. Adm: (195693) HOSP. REG. DE SORRISO
A Partir de: 01/07/2020 Até31/07/2020
Qtde Plantões: 8

Processo N.: 366034/2020

Nome: (86200/1) JUCARA TEREZINHA DOS SANTOS TOMASINI
Cargo/Função: (4946) PROFIS TEC NIV MEDIO SERV SAUDE SUS
Referência: D-007 Carga Horária: 40H
Un. Adm: (195693) HOSP. REG. DE SORRISO
A Partir de: 01/08/2020 Até31/08/2020
Qtde Plantões: 14

Processo N.: 362060/2020

Nome: (297528/1) JULIANA ALVES BOTEGA DE OLIVEIRA
Cargo/Função: (12044) NIVEL MEDIO ADMINISTRATIVO
Referência: 000 Carga Horária: 40H
Un. Adm: (195693) HOSP. REG. DE SORRISO
A Partir de: 01/07/2020 Até31/07/2020
Qtde Plantões: 4

Processo N.: 319294/2020

Nome: (296683/1) JULIANA ENDERLE
Cargo/Função: (12036) NIVEL SUPERIOR ASSISTENCIAL
Referência: 000 Carga Horária: 40H
Un. Adm: (195693) HOSP. REG. DE SORRISO
A Partir de: 01/04/2020 Até30/04/2020
Qtde Plantões: 14

Processo N.: 362060/2020

Nome: (296797/1) JULIANA PORTA RODRIGUES
Cargo/Função: (12036) NIVEL SUPERIOR ASSISTENCIAL
Referência: 000 Carga Horária: 30H
Un. Adm: (195693) HOSP. REG. DE SORRISO
A Partir de: 01/07/2020 Até31/07/2020
Qtde Plantões: 10

Processo N.: 319009/2020

Nome: (103785/1) JULIETA FILISMINA DO NASCIMENTO
Cargo/Função: (4989) PROFIS APOIO SERV SAUDE SUS
Referência: D-006 Carga Horária: 40H
Un. Adm: (195707) HOSP. REG. "DOUTOR ANTONIO CARLOS SOUTO FONTES"
A Partir de: 01/07/2020 Até31/07/2020
Qtde Plantões: 13

Processo N.: 319009/2020

Nome: (94521/1) JURACI PEREIRA CALIXTO
Cargo/Função: (4989) PROFIS APOIO SERV SAUDE SUS
Referência: D-007 Carga Horária: 40H
Un. Adm: (195707) HOSP. REG. "DOUTOR ANTONIO CARLOS SOUTO FONTES"
A Partir de: 01/07/2020 Até31/07/2020
Qtde Plantões: 14

Processo N.: 362060/2020

Nome: (296608/1) KAMYLÁ FLAVIA DA SILVA
Cargo/Função: (12036) NIVEL SUPERIOR ASSISTENCIAL
Referência: 000 Carga Horária: 30H
Un. Adm: (195693) HOSP. REG. DE SORRISO
A Partir de: 01/07/2020 Até31/07/2020
Qtde Plantões: 7

Processo N.: 319294/2020

Nome: (296712/1) KAREN CAMARGO
Cargo/Função: (12036) NIVEL SUPERIOR ASSISTENCIAL
Referência: 000 Carga Horária: 40H
Un. Adm: (195693) HOSP. REG. DE SORRISO
A Partir de: 01/04/2020 Até30/04/2020
Qtde Plantões: 3

Processo N.: 319294/2020

Nome: (296792/1) KAREN MARGARETE KONZEN
Cargo/Função: (12038) NIVEL TECNICO ASSISTENCIAL
Referência: 000 Carga Horária: 40H
Un. Adm: (195693) HOSP. REG. DE SORRISO
A Partir de: 01/04/2020 Até30/04/2020
Qtde Plantões: 12

Processo N.: 338231/2020

Nome: (281535/3) KARINA WIDAL MARTINS
Cargo/Função: (12036) NIVEL SUPERIOR ASSISTENCIAL
Referência: 000 Carga Horária: 30H
Un. Adm: (195707) HOSP. REG. "DOUTOR ANTONIO CARLOS SOUTO FONTES"
A Partir de: 01/08/2020 Até31/08/2020
Qtde Plantões: 8

Processo N.: 319294/2020

Nome: (298719/1) KARISSA ALMEIDA OLIVEIRA
Cargo/Função: (12036) NIVEL SUPERIOR ASSISTENCIAL
Referência: 000 Carga Horária: 40H
Un. Adm: (195693) HOSP. REG. DE SORRISO
A Partir de: 02/04/2020 Até30/04/2020
Qtde Plantões: 14

Processo N.: 319294/2020

Nome: (281070/2) KARLEIA DA CONCEICAO VIEIRA
Cargo/Função: (12038) NIVEL TECNICO ASSISTENCIAL
Referência: 000 Carga Horária: 40H

Un. Adm: (195693) HOSP. REG. DE SORRISO
A Partir de: 01/04/2020 Até30/04/2020
Qtde Plantões: 4

Processo N.: 319294/2020

Nome: (281750/2) KAYLANY KASSIA DA SILVA FAGUNDES
Cargo/Função: (12036) NIVEL SUPERIOR ASSISTENCIAL
Referência: 000 Carga Horária: 40H
Un. Adm: (195693) HOSP. REG. DE SORRISO
A Partir de: 01/04/2020 Até30/04/2020
Qtde Plantões: 14

Processo N.: 319294/2020

Nome: (296685/1) KAYLINE RIBEIRO KONRAT
Cargo/Função: (12036) NIVEL SUPERIOR ASSISTENCIAL
Referência: 000 Carga Horária: 40H
Un. Adm: (195693) HOSP. REG. DE SORRISO
A Partir de: 01/04/2020 Até30/04/2020
Qtde Plantões: 14

Processo N.: 319294/2020

Nome: (296481/1) KEILA CHAVES DA SILVA MELO
Cargo/Função: (12038) NIVEL TECNICO ASSISTENCIAL
Referência: 000 Carga Horária: 40H
Un. Adm: (195693) HOSP. REG. DE SORRISO
A Partir de: 01/04/2020 Até30/04/2020
Qtde Plantões: 14

Processo N.: 362060/2020

Nome: (137477/2) KEILA FERREIRA DE CARVALHO
Cargo/Função: (12038) NIVEL TECNICO ASSISTENCIAL
Referência: 000 Carga Horária: 40H
Un. Adm: (195693) HOSP. REG. DE SORRISO
A Partir de: 01/07/2020 Até31/07/2020
Qtde Plantões: 14

Processo N.: 362320/2020

Nome: (106611/1) KEILA TONINI LOEBLEIN
Cargo/Função: (4912) PROFIS TEC NIV SUPERIOR SERV SAUDE SUS
Referência: C-006 Carga Horária: 30H
Un. Adm: (195693) HOSP. REG. DE SORRISO
A Partir de: 01/07/2020 Até31/07/2020
Qtde Plantões: 8

Processo N.: 338225/2020

Nome: (297143/1) KELLIVANIA ALMEIDA DA SILVA
Cargo/Função: (12038) NIVEL TECNICO ASSISTENCIAL
Referência: 000 Carga Horária: 24H
Un. Adm: (195707) HOSP. REG. "DOUTOR ANTONIO CARLOS SOUTO FONTES"
A Partir de: 01/08/2020 Até31/08/2020
Qtde Plantões: 8

Processo N.: 362060/2020

Nome: (138368/6) LAHIZ MARIA RUIZ RODRIGUES DO PRADO
Cargo/Função: (12038) NIVEL TECNICO ASSISTENCIAL
Referência: 000 Carga Horária: 40H
Un. Adm: (195693) HOSP. REG. DE SORRISO
A Partir de: 01/07/2020 Até31/07/2020
Qtde Plantões: 3

Processo N.: 362060/2020

Nome: (289422/2) LAIS GRACIELE SUZARTE LEAL
Cargo/Função: (12050) NIVEL FUNDAMENTAL
Referência: 000 Carga Horária: 40H
Un. Adm: (195693) HOSP. REG. DE SORRISO
A Partir de: 03/07/2020 Até31/07/2020
Qtde Plantões: 3

Processo N.: 362060/2020

Nome: (281539/2) LAURISBELA MENDES DE SOUZA
Cargo/Função: (12050) NIVEL FUNDAMENTAL
Referência: 000 Carga Horária: 40H
Un. Adm: (195693) HOSP. REG. DE SORRISO
A Partir de: 01/07/2020 Até31/07/2020
Qtde Plantões: 2

Processo N.: 339187/2020

Nome: (280627/2) LELIA GRACIA PINHEIRO RAMOS
Cargo/Função: (12038) NIVEL TECNICO ASSISTENCIAL
Referência: 000 Carga Horária: 40H
Un. Adm: (195707) HOSP. REG. "DOUTOR ANTONIO CARLOS SOUTO FONTES"
A Partir de: 01/10/2019 Até31/10/2019
Qtde Plantões: 13

Processo N.: 362060/2020

Nome: (280969/2) LENIZA REGINA RUEDELL
Cargo/Função: (12046) NIVEL FUNDAMENTAL ADMINISTRATIVO
Referência: 000 Carga Horária: 40H
Un. Adm: (195693) HOSP. REG. DE SORRISO
A Partir de: 01/07/2020 Até31/07/2020
Qtde Plantões: 2

Processo N.: 362060/2020

Nome: (143119/2) LEONILDE ASSIS DE ALMEIDA
Cargo/Função: (12050) NIVEL FUNDAMENTAL
Referência: 000 Carga Horária: 40H
Un. Adm: (195693) HOSP. REG. DE SORRISO
A Partir de: 01/07/2020 Até31/07/2020
Qtde Plantões: 4

Processo N.: 362060/2020

Nome: (297074/1) LIDIANE SILVA
Cargo/Função: (12040) NIVEL AUXILIAR ASSISTENCIAL
Referência: 000 Carga Horária: 40H
Un. Adm: (195693) HOSP. REG. DE SORRISO
A Partir de: 01/07/2020 Até31/07/2020

Qtde Plantões: 11

Processo N.: 362320/2020

Nome: (68061/4) LIGDA RODRIGUES LOPES HOFFMANN
Cargo/Função: (4912) PROFIS TEC NIV SUPERIOR SERV SAUDE SUS
Referência: D-007 Carga Horária: 40H
Un. Adm: (195693) HOSP. REG. DE SORRISO
A Partir de: 01/07/2020 Até31/07/2020
Qtde Plantões: 8

Processo N.: 319294/2020

Nome: (296560/1) LINDALVA SOARES ASSUNCAO
Cargo/Função: (12038) NIVEL TECNICO ASSISTENCIAL
Referência: 000 Carga Horária: 40H
Un. Adm: (195693) HOSP. REG. DE SORRISO
A Partir de: 01/04/2020 Até30/04/2020
Qtde Plantões: 14

Processo N.: 319294/2020

Nome: (121230/3) LINETE SOUZA FIGUEIREDO
Cargo/Função: (12038) NIVEL TECNICO ASSISTENCIAL
Referência: 000 Carga Horária: 40H
Un. Adm: (195693) HOSP. REG. DE SORRISO
A Partir de: 01/04/2020 Até30/04/2020
Qtde Plantões: 14

Processo N.: 319294/2020

Nome: (281079/2) LISETTE MARIA KONRAD
Cargo/Função: (12038) NIVEL TECNICO ASSISTENCIAL
Referência: 000 Carga Horária: 40H
Un. Adm: (195693) HOSP. REG. DE SORRISO
A Partir de: 01/04/2020 Até30/04/2020
Qtde Plantões: 14

Processo N.: 362060/2020

Nome: (296606/1) LUANA VIEIRA DOS SANTOS
Cargo/Função: (12040) NIVEL AUXILIAR ASSISTENCIAL
Referência: 000 Carga Horária: 40H
Un. Adm: (195693) HOSP. REG. DE SORRISO
A Partir de: 01/07/2020 Até31/07/2020
Qtde Plantões: 9

Processo N.: 319294/2020

Nome: (124348/6) LUCELENA DE MARQUES MAIONE
Cargo/Função: (12038) NIVEL TECNICO ASSISTENCIAL
Referência: 000 Carga Horária: 40H
Un. Adm: (195693) HOSP. REG. DE SORRISO
A Partir de: 01/04/2020 Até30/04/2020
Qtde Plantões: 14

Processo N.: 362060/2020

Nome: (210925/6) LUCIENE OLIVEIRA DE TOLEDO
Cargo/Função: (12050) NIVEL FUNDAMENTAL
Referência: 000 Carga Horária: 40H
Un. Adm: (195693) HOSP. REG. DE SORRISO
A Partir de: 01/07/2020 Até31/07/2020
Qtde Plantões: 2

Processo N.: 318942/2020

Nome: (94503/1) LUISIVAN DE CARVALHO
Cargo/Função: (4946) PROFIS TEC NIV MEDIO SERV SAUDE SUS
Referência: D-007 Carga Horária: 40H
Un. Adm: (195707) HOSP. REG. "DOUTOR ANTONIO CARLOS SOUTO FONTES"
A Partir de: 01/07/2020 Até31/07/2020
Qtde Plantões: 14

Processo N.: 338225/2020

Nome: (207608/5) LUZIA HILARIO PEDROSO LINO
Cargo/Função: (12038) NIVEL TECNICO ASSISTENCIAL
Referência: 000 Carga Horária: 24H
Un. Adm: (195707) HOSP. REG. "DOUTOR ANTONIO CARLOS SOUTO FONTES"
A Partir de: 01/08/2020 Até31/08/2020
Qtde Plantões: 8

Processo N.: 361895/2020

Nome: (58132/1) MAGDALENA KRIESER
Cargo/Função: (4989) PROFIS APOIO SERV SAUDE SUS
Referência: D-008 Carga Horária: 40H
Un. Adm: (195693) HOSP. REG. DE SORRISO
A Partir de: 01/07/2020 Até31/07/2020
Qtde Plantões: 14

Processo N.: 319009/2020

Nome: (95245/1) MAIRA FERREIRA DA SILVA
Cargo/Função: (4989) PROFIS APOIO SERV SAUDE SUS
Referência: D-007 Carga Horária: 40H
Un. Adm: (195707) HOSP. REG. "DOUTOR ANTONIO CARLOS SOUTO FONTES"
A Partir de: 01/07/2020 Até31/07/2020
Qtde Plantões: 14

Processo N.: 362060/2020

Nome: (281044/2) MAIRES MARIA DA SILVA FERREIRA
Cargo/Função: (12040) NIVEL AUXILIAR ASSISTENCIAL
Referência: 000 Carga Horária: 40H
Un. Adm: (195693) HOSP. REG. DE SORRISO
A Partir de: 01/07/2020 Até31/07/2020
Qtde Plantões: 6

Processo N.: 319009/2020

Nome: (94490/1) MARCELO DA SILVA LOURENCO
Cargo/Função: (4989) PROFIS APOIO SERV SAUDE SUS
Referência: D-007 Carga Horária: 40H
Un. Adm: (195707) HOSP. REG. "DOUTOR ANTONIO CARLOS SOUTO FONTES"
A Partir de: 01/07/2020 Até31/07/2020
Qtde Plantões: 4

Processo N.: 319294/2020

Nome: (296568/1) MARCIA FERREIRA BRITO DE ASSUNCAO
Cargo/Função: (12038) NIVEL TECNICO ASSISTENCIAL
Referência: 000 Carga Horária: 40H
Un. Adm: (195693) HOSP. REG. DE SORRISO
A Partir de: 01/04/2020 Até30/04/2020
Qtde Plantões: 14

Processo N.: 319294/2020

Nome: (214479/4) MARCIA REGINA FRITSCHE
Cargo/Função: (12038) NIVEL TECNICO ASSISTENCIAL
Referência: 000 Carga Horária: 40H
Un. Adm: (195693) HOSP. REG. DE SORRISO
A Partir de: 01/04/2020 Até30/04/2020
Qtde Plantões: 14

Processo N.: 319294/2020

Nome: (279711/2) MARCIANA DE SOUSA CARNEIRO
Cargo/Função: (12038) NIVEL TECNICO ASSISTENCIAL
Referência: 000 Carga Horária: 40H
Un. Adm: (195693) HOSP. REG. DE SORRISO
A Partir de: 01/04/2020 Até30/04/2020
Qtde Plantões: 13

Processo N.: 319294/2020

Nome: (296793/1) MARCILENE LOPES DA SILVA
Cargo/Função: (12038) NIVEL TECNICO ASSISTENCIAL
Referência: 000 Carga Horária: 40H
Un. Adm: (195693) HOSP. REG. DE SORRISO
A Partir de: 01/04/2020 Até30/04/2020
Qtde Plantões: 14

Processo N.: 319009/2020

Nome: (93967/1) MARCILENE MORAES DA CRUZ
Cargo/Função: (4989) PROFIS APOIO SERV SAUDE SUS
Referência: D-007 Carga Horária: 40H
Un. Adm: (195707) HOSP. REG. "DOUTOR ANTONIO CARLOS SOUTO FONTES"
A Partir de: 01/07/2020 Até31/07/2020
Qtde Plantões: 14

Processo N.: 319009/2020

Nome: (94035/1) MARCIO BARROS DA SILVA
Cargo/Função: (4989) PROFIS APOIO SERV SAUDE SUS
Referência: D-007 Carga Horária: 40H
Un. Adm: (195707) HOSP. REG. "DOUTOR ANTONIO CARLOS SOUTO FONTES"
A Partir de: 01/07/2020 Até31/07/2020
Qtde Plantões: 14

Processo N.: 338225/2020

Nome: (280500/3) MARCOS ROGERIO DE ALMEIDA
Cargo/Função: (12038) NIVEL TECNICO ASSISTENCIAL
Referência: 000 Carga Horária: 24H
Un. Adm: (195707) HOSP. REG. "DOUTOR ANTONIO CARLOS SOUTO FONTES"
A Partir de: 01/08/2020 Até31/08/2020
Qtde Plantões: 8

Processo N.: 338225/2020

Nome: (138478/4) MARGARETH DO CARMO GOMES GRAMULHA
Cargo/Função: (12038) NIVEL TECNICO ASSISTENCIAL
Referência: 000 Carga Horária: 40H
Un. Adm: (195707) HOSP. REG. "DOUTOR ANTONIO CARLOS SOUTO FONTES"
A Partir de: 01/08/2020 Até31/08/2020
Qtde Plantões: 13

Processo N.: 319009/2020

Nome: (101106/1) MARIA APARECIDA DO CARMO VILANOVA
Cargo/Função: (4989) PROFIS APOIO SERV SAUDE SUS
Referência: D-006 Carga Horária: 40H
Un. Adm: (195707) HOSP. REG. "DOUTOR ANTONIO CARLOS SOUTO FONTES"
A Partir de: 01/07/2020 Até31/07/2020
Qtde Plantões: 13

Processo N.: 318942/2020

Nome: (94847/1) MARIA APARECIDA SOARES
Cargo/Função: (4946) PROFIS TEC NIV MEDIO SERV SAUDE SUS
Referência: D-007 Carga Horária: 40H
Un. Adm: (195707) HOSP. REG. "DOUTOR ANTONIO CARLOS SOUTO FONTES"
A Partir de: 01/07/2020 Até31/07/2020
Qtde Plantões: 13

Processo N.: 362006/2020

Nome: (86193/1) MARIA BIZERRA MANO
Cargo/Função: (4946) PROFIS TEC NIV MEDIO SERV SAUDE SUS
Referência: D-007 Carga Horária: 40H
Un. Adm: (195693) HOSP. REG. DE SORRISO
A Partir de: 01/07/2020 Até31/07/2020
Qtde Plantões: 12

Processo N.: 361895/2020

Nome: (86244/1) MARIA DAS DORES OLIVEIRA
Cargo/Função: (4989) PROFIS APOIO SERV SAUDE SUS
Referência: D-007 Carga Horária: 40H
Un. Adm: (195693) HOSP. REG. DE SORRISO
A Partir de: 01/07/2020 Até31/07/2020
Qtde Plantões: 9

Processo N.: 362320/2020

Nome: (53431/10) MARIA DAS GRACAS DA SILVA ALBUQUERQUE NASCIMENTO
Cargo/Função: (4912) PROFIS TEC NIV SUPERIOR SERV SAUDE SUS
Referência: D-008 Carga Horária: 40H
Un. Adm: (195693) HOSP. REG. DE SORRISO
A Partir de: 01/07/2020 Até31/07/2020
Qtde Plantões: 1

Processo N.: 362060/2020

Nome: (281842/2) MARIA DE JESUS DA SILVA SOUSA

Cargo/Função: (12038) NIVEL TECNICO ASSISTENCIAL
Referência: 000 Carga Horária: 40H
Un. Adm: (195693) HOSP. REG. DE SORRISO
A Partir de: 01/07/2020 Até31/07/2020
Qtde Plantões: 14

Processo N.: 319009/2020

Nome: (57377/1) MARIA DE LOURDES SOUZA PAULA
Cargo/Função: (4989) PROFIS APOIO SERV SAUDE SUS
Referência: D-009 Carga Horária: 40H
Un. Adm: (195707) HOSP. REG. "DOUTOR ANTONIO CARLOS SOUTO FONTES"
A Partir de: 01/07/2020 Até31/07/2020
Qtde Plantões: 7

Processo N.: 319294/2020

Nome: (142707/4) MARIA DOS SANTOS
Cargo/Função: (12038) NIVEL TECNICO ASSISTENCIAL
Referência: 000 Carga Horária: 40H
Un. Adm: (195693) HOSP. REG. DE SORRISO
A Partir de: 01/04/2020 Até30/04/2020
Qtde Plantões: 14

Processo N.: 319294/2020

Nome: (296556/1) MARIA EDILENE MATIAS DE SOUSA
Cargo/Função: (12038) NIVEL TECNICO ASSISTENCIAL
Referência: 000 Carga Horária: 40H
Un. Adm: (195693) HOSP. REG. DE SORRISO
A Partir de: 01/04/2020 Até30/04/2020
Qtde Plantões: 14

Processo N.: 319294/2020

Nome: (289266/2) MARIA GOMES DE ARAUJO LIMA
Cargo/Função: (12038) NIVEL TECNICO ASSISTENCIAL
Referência: 000 Carga Horária: 40H
Un. Adm: (195693) HOSP. REG. DE SORRISO
A Partir de: 01/04/2020 Até30/04/2020
Qtde Plantões: 14

Processo N.: 361895/2020

Nome: (90088/1) MARIA GORETE DA SILVA
Cargo/Função: (4989) PROFIS APOIO SERV SAUDE SUS
Referência: D-007 Carga Horária: 40H
Un. Adm: (195693) HOSP. REG. DE SORRISO
A Partir de: 01/07/2020 Até31/07/2020
Qtde Plantões: 2

Processo N.: 362006/2020

Nome: (58362/2) MARIA GORETE LUCENA ROCHA
Cargo/Função: (4946) PROFIS TEC NIV MEDIO SERV SAUDE SUS
Referência: D-009 Carga Horária: 40H
Un. Adm: (195693) HOSP. REG. DE SORRISO
A Partir de: 01/07/2020 Até31/07/2020
Qtde Plantões: 3

Processo N.: 319009/2020

Nome: (90660/2) MARIA LAUDELINA SOARES
Cargo/Função: (4989) PROFIS APOIO SERV SAUDE SUS
Referência: D-007 Carga Horária: 40H
Un. Adm: (195707) HOSP. REG. "DOUTOR ANTONIO CARLOS SOUTO FONTES"
A Partir de: 01/07/2020 Até31/07/2020
Qtde Plantões: 14

Processo N.: 362006/2020

Nome: (90031/1) MARIA LOPES SILVA
Cargo/Função: (4946) PROFIS TEC NIV MEDIO SERV SAUDE SUS
Referência: D-007 Carga Horária: 40H
Un. Adm: (195693) HOSP. REG. DE SORRISO
A Partir de: 01/07/2020 Até31/07/2020
Qtde Plantões: 14

Processo N.: 319294/2020

Nome: (281099/2) MARIA MARCIA DE BRITO FERREIRA
Cargo/Função: (12038) NIVEL TECNICO ASSISTENCIAL
Referência: 000 Carga Horária: 40H
Un. Adm: (195693) HOSP. REG. DE SORRISO
A Partir de: 01/04/2020 Até30/04/2020
Qtde Plantões: 2

Processo N.: 319294/2020

Nome: (285390/2) MARIA SANDRA SOUSA DA SILVA
Cargo/Função: (12038) NIVEL TECNICO ASSISTENCIAL
Referência: 000 Carga Horária: 40H
Un. Adm: (195693) HOSP. REG. DE SORRISO
A Partir de: 01/04/2020 Até30/04/2020
Qtde Plantões: 14

Processo N.: 319294/2020

Nome: (296558/1) MARIA TELNUSIA DA SILVA CARVALHO SILVA
Cargo/Função: (12038) NIVEL TECNICO ASSISTENCIAL
Referência: 000 Carga Horária: 40H
Un. Adm: (195693) HOSP. REG. DE SORRISO
A Partir de: 01/04/2020 Até30/04/2020
Qtde Plantões: 14

Processo N.: 319294/2020

Nome: (296582/1) MARIANA PEREIRA DE PINHO
Cargo/Função: (12038) NIVEL TECNICO ASSISTENCIAL
Referência: 000 Carga Horária: 40H
Un. Adm: (195693) HOSP. REG. DE SORRISO
A Partir de: 01/04/2020 Até30/04/2020
Qtde Plantões: 13

Processo N.: 362060/2020

Nome: (296773/1) MARIELE DA SILVA FRACASSO
Cargo/Função: (12050) NIVEL FUNDAMENTAL
Referência: 000 Carga Horária: 40H

Un. Adm: (195693) HOSP. REG. DE SORRISO
A Partir de: 01/07/2020 Até31/07/2020
Qtde Plantões: 2

Processo N.: 338225/2020

Nome: (297127/1) MARIELLI ALEXANDRA DO NASCIMENTO BENEVIDES
Cargo/Função: (12038) NIVEL TECNICO ASSISTENCIAL
Referência: 000 Carga Horária: 24H
Un. Adm: (195707) HOSP. REG. "DOUTOR ANTONIO CARLOS SOUTO FONTES"
A Partir de: 01/08/2020 Até31/08/2020
Qtde Plantões: 1

Processo N.: 319294/2020

Nome: (132151/6) MARILENE CANOSSA
Cargo/Função: (12036) NIVEL SUPERIOR ASSISTENCIAL
Referência: 000 Carga Horária: 40H
Un. Adm: (195693) HOSP. REG. DE SORRISO
A Partir de: 01/04/2020 Até30/04/2020
Qtde Plantões: 14

Processo N.: 361895/2020

Nome: (41101/3) MARILENE RIBEIRO
Cargo/Função: (4989) PROFIS APOIO SERV SAUDE SUS
Referência: D-008 Carga Horária: 40H
Un. Adm: (195693) HOSP. REG. DE SORRISO
A Partir de: 01/07/2020 Até31/07/2020
Qtde Plantões: 4

Processo N.: 319294/2020

Nome: (281087/2) MARILIA MARIA NASCIMENTO DE CARVALHO
Cargo/Função: (12038) NIVEL TECNICO ASSISTENCIAL
Referência: 000 Carga Horária: 40H
Un. Adm: (195693) HOSP. REG. DE SORRISO
A Partir de: 01/04/2020 Até30/04/2020
Qtde Plantões: 14

Processo N.: 362006/2020

Nome: (58361/2) MARISETE ZATTI
Cargo/Função: (4946) PROFIS TEC NIV MEDIO SERV SAUDE SUS
Referência: D-007 Carga Horária: 30H
Un. Adm: (195693) HOSP. REG. DE SORRISO
A Partir de: 01/07/2020 Até31/07/2020
Qtde Plantões: 10

Processo N.: 362320/2020

Nome: (97282/2) MARISTELA CUCHI
Cargo/Função: (4912) PROFIS TEC NIV SUPERIOR SERV SAUDE SUS
Referência: D-006 Carga Horária: 40H
Un. Adm: (195693) HOSP. REG. DE SORRISO
A Partir de: 01/07/2020 Até31/07/2020
Qtde Plantões: 7

Processo N.: 319294/2020

Nome: (220001/2) MARIZETE TEREZINHA COMUNELLO PAVAN
Cargo/Função: (12038) NIVEL TECNICO ASSISTENCIAL
Referência: 000 Carga Horária: 40H
Un. Adm: (195693) HOSP. REG. DE SORRISO
A Partir de: 01/04/2020 Até30/04/2020
Qtde Plantões: 14

Processo N.: 319294/2020

Nome: (297518/1) MARLENE ANDRADE DE FREITAS
Cargo/Função: (12038) NIVEL TECNICO ASSISTENCIAL
Referência: 000 Carga Horária: 40H
Un. Adm: (195693) HOSP. REG. DE SORRISO
A Partir de: 01/04/2020 Até30/04/2020
Qtde Plantões: 14

Processo N.: 362006/2020

Nome: (106835/1) MARLI BAUERMANN
Cargo/Função: (4946) PROFIS TEC NIV MEDIO SERV SAUDE SUS
Referência: D-006 Carga Horária: 40H
Un. Adm: (195693) HOSP. REG. DE SORRISO
A Partir de: 01/07/2020 Até31/07/2020
Qtde Plantões: 10

Processo N.: 362060/2020

Nome: (296812/1) MARLI DE OLIVEIRA COSTA
Cargo/Função: (12050) NIVEL FUNDAMENTAL
Referência: 000 Carga Horária: 40H
Un. Adm: (195693) HOSP. REG. DE SORRISO
A Partir de: 01/07/2020 Até31/07/2020
Qtde Plantões: 2

Processo N.: 319294/2020

Nome: (110336/7) MARTA LUISA BENVENUTTI
Cargo/Função: (12038) NIVEL TECNICO ASSISTENCIAL
Referência: 000 Carga Horária: 40H
Un. Adm: (195693) HOSP. REG. DE SORRISO
A Partir de: 01/04/2020 Até30/04/2020
Qtde Plantões: 14

Processo N.: 319009/2020

Nome: (94034/1) MAURINA FERNANDES DOS SANTOS
Cargo/Função: (4989) PROFIS APOIO SERV SAUDE SUS
Referência: D-007 Carga Horária: 40H
Un. Adm: (195707) HOSP. REG. "DOUTOR ANTONIO CARLOS SOUTO FONTES"
A Partir de: 01/07/2020 Até31/07/2020
Qtde Plantões: 9

Processo N.: 319294/2020

Nome: (296775/1) MAYRLA DE FRANCA MESQUITA LEITAO
Cargo/Função: (12038) NIVEL TECNICO ASSISTENCIAL
Referência: 000 Carga Horária: 40H
Un. Adm: (195693) HOSP. REG. DE SORRISO
A Partir de: 01/04/2020 Até30/04/2020

Qtde Plantões: 14

Processo N.: 362006/2020

Nome: (93159/1) MELISSA DE FATIMA CZARNOBAY
Cargo/Função: (4946) PROFIS TEC NIV MEDIO SERV SAUDE SUS
Referência: D-007 Carga Horária: 40H
Un. Adm: (195693) HOSP. REG. DE SORRISO
A Partir de: 01/07/2020 Até31/07/2020
Qtde Plantões: 14

Processo N.: 319294/2020

Nome: (279714/2) MICHAELI CARDOSO TORRES
Cargo/Função: (12038) NIVEL TECNICO ASSISTENCIAL
Referência: 000 Carga Horária: 40H
Un. Adm: (195693) HOSP. REG. DE SORRISO
A Partir de: 01/04/2020 Até30/04/2020
Qtde Plantões: 14

Processo N.: 362060/2020

Nome: (281788/2) MIRIAM RODRIGUES DOS SANTOS
Cargo/Função: (12050) NIVEL FUNDAMENTAL
Referência: 000 Carga Horária: 40H
Un. Adm: (195693) HOSP. REG. DE SORRISO
A Partir de: 01/07/2020 Até31/07/2020
Qtde Plantões: 3

Processo N.: 319294/2020

Nome: (281092/2) MIRIAN DOS SANTOS BORTOLUSSO
Cargo/Função: (12038) NIVEL TECNICO ASSISTENCIAL
Referência: 000 Carga Horária: 40H
Un. Adm: (195693) HOSP. REG. DE SORRISO
A Partir de: 01/04/2020 Até30/04/2020
Qtde Plantões: 13

Processo N.: 362060/2020

Nome: (296607/1) MIRIAN MARIA DE OLIVEIRA
Cargo/Função: (12040) NIVEL AUXILIAR ASSISTENCIAL
Referência: 000 Carga Horária: 40H
Un. Adm: (195693) HOSP. REG. DE SORRISO
A Partir de: 01/07/2020 Até31/07/2020
Qtde Plantões: 10

Processo N.: 362060/2020

Nome: (281047/2) MIRIAN PEREIRA DE FARIAS
Cargo/Função: (12040) NIVEL AUXILIAR ASSISTENCIAL
Referência: 000 Carga Horária: 40H
Un. Adm: (195693) HOSP. REG. DE SORRISO
A Partir de: 01/07/2020 Até31/07/2020
Qtde Plantões: 14

Processo N.: 362060/2020

Nome: (280971/2) MIRLENE INACIO DE JESUS
Cargo/Função: (12046) NIVEL FUNDAMENTAL ADMINISTRATIVO
Referência: 000 Carga Horária: 40H
Un. Adm: (195693) HOSP. REG. DE SORRISO
A Partir de: 01/07/2020 Até31/07/2020
Qtde Plantões: 3

Processo N.: 339187/2020

Nome: (282080/1) MONICA CORREIA RODRIGUES
Cargo/Função: (12050) NIVEL FUNDAMENTAL
Referência: 000 Carga Horária: 40H
Un. Adm: (195707) HOSP. REG. "DOUTOR ANTONIO CARLOS SOUTO FONTES"
A Partir de: 01/10/2019 Até31/10/2019
Qtde Plantões: 14

Processo N.: 319294/2020

Nome: (281016/2) NADIA NUNES ANTUNES
Cargo/Função: (12036) NIVEL SUPERIOR ASSISTENCIAL
Referência: 000 Carga Horária: 40H
Un. Adm: (195693) HOSP. REG. DE SORRISO
A Partir de: 01/04/2020 Até30/04/2020
Qtde Plantões: 14

Processo N.: 338231/2020

Nome: (282103/3) NAIANNA COELHO CARDUCCI
Cargo/Função: (12036) NIVEL SUPERIOR ASSISTENCIAL
Referência: 000 Carga Horária: 30H
Un. Adm: (195707) HOSP. REG. "DOUTOR ANTONIO CARLOS SOUTO FONTES"
A Partir de: 01/08/2020 Até31/08/2020
Qtde Plantões: 10

Processo N.: 319294/2020

Nome: (296776/1) NANCY DO NASCIMENTO ENCIZO HARTMANN
Cargo/Função: (12038) NIVEL TECNICO ASSISTENCIAL
Referência: 000 Carga Horária: 40H
Un. Adm: (195693) HOSP. REG. DE SORRISO
A Partir de: 01/04/2020 Até30/04/2020
Qtde Plantões: 14

Processo N.: 319294/2020

Nome: (296682/1) NATHALIA CRISTINA RAMOS FANTIN
Cargo/Função: (12036) NIVEL SUPERIOR ASSISTENCIAL
Referência: 000 Carga Horária: 40H
Un. Adm: (195693) HOSP. REG. DE SORRISO
A Partir de: 01/04/2020 Até30/04/2020
Qtde Plantões: 14

Processo N.: 319294/2020

Nome: (77756/7) NEIDE BREZOLIN CIMI
Cargo/Função: (12038) NIVEL TECNICO ASSISTENCIAL
Referência: 000 Carga Horária: 40H
Un. Adm: (195693) HOSP. REG. DE SORRISO
A Partir de: 01/04/2020 Até30/04/2020
Qtde Plantões: 13

Processo N.: 319009/2020

Nome: (73805/4) NEIDES APARECIDA DE SOUZA
Cargo/Função: (4989) PROFIS APOIO SERV SAUDE SUS
Referência: D-007 Carga Horária: 40H
Un. Adm: (195707) HOSP. REG. "DOUTOR ANTONIO CARLOS SOUTO FONTES"
A Partir de: 01/07/2020 Até31/07/2020
Qtde Plantões: 14

Processo N.: 362060/2020

Nome: (280542/2) NEIVA FATIMA MUTINELLI
Cargo/Função: (12050) NIVEL FUNDAMENTAL
Referência: 000 Carga Horária: 40H
Un. Adm: (195693) HOSP. REG. DE SORRISO
A Partir de: 01/07/2020 Até31/07/2020
Qtde Plantões: 11

Processo N.: 362006/2020

Nome: (43829/2) NEUSA APARECIDA DE ABREU
Cargo/Função: (4946) PROFIS TEC NIV MEDIO SERV SAUDE SUS
Referência: D-010 Carga Horária: 40H
Un. Adm: (195693) HOSP. REG. DE SORRISO
A Partir de: 01/07/2020 Até31/07/2020
Qtde Plantões: 13

Processo N.: 319294/2020

Nome: (125191/5) NEUSA LOPES REIS
Cargo/Função: (12038) NIVEL TECNICO ASSISTENCIAL
Referência: 000 Carga Horária: 40H
Un. Adm: (195693) HOSP. REG. DE SORRISO
A Partir de: 01/04/2020 Até30/04/2020
Qtde Plantões: 14

Processo N.: 319009/2020

Nome: (94055/1) NEUZA DE ARRUDA RODRIGUES
Cargo/Função: (4989) PROFIS APOIO SERV SAUDE SUS
Referência: D-007 Carga Horária: 40H
Un. Adm: (195707) HOSP. REG. "DOUTOR ANTONIO CARLOS SOUTO FONTES"
A Partir de: 01/07/2020 Até31/07/2020
Qtde Plantões: 13

Processo N.: 319294/2020

Nome: (124221/6) NOEMA IZABEL FERREIRA FRANCA
Cargo/Função: (12038) NIVEL TECNICO ASSISTENCIAL
Referência: 000 Carga Horária: 40H
Un. Adm: (195693) HOSP. REG. DE SORRISO
A Partir de: 01/04/2020 Até30/04/2020
Qtde Plantões: 14

Processo N.: 319294/2020

Nome: (242400/2) OLAIR FERREIRA GORGES
Cargo/Função: (12038) NIVEL TECNICO ASSISTENCIAL
Referência: 000 Carga Horária: 40H
Un. Adm: (195693) HOSP. REG. DE SORRISO
A Partir de: 01/04/2020 Até30/04/2020
Qtde Plantões: 13

Processo N.: 319294/2020

Nome: (280938/2) OSEIAS DA SILVA DALLABARBA
Cargo/Função: (12036) NIVEL SUPERIOR ASSISTENCIAL
Referência: 000 Carga Horária: 40H
Un. Adm: (195693) HOSP. REG. DE SORRISO
A Partir de: 01/04/2020 Até30/04/2020
Qtde Plantões: 14

Processo N.: 319294/2020

Nome: (285393/2) PATRICIA DE FATIMA TOLOI
Cargo/Função: (12036) NIVEL SUPERIOR ASSISTENCIAL
Referência: 000 Carga Horária: 40H
Un. Adm: (195693) HOSP. REG. DE SORRISO
A Partir de: 01/04/2020 Até30/04/2020
Qtde Plantões: 14

Processo N.: 319294/2020

Nome: (137654/3) PATRICIA FERRAZ
Cargo/Função: (12038) NIVEL TECNICO ASSISTENCIAL
Referência: 000 Carga Horária: 40H
Un. Adm: (195693) HOSP. REG. DE SORRISO
A Partir de: 01/04/2020 Até30/04/2020
Qtde Plantões: 14

Processo N.: 319294/2020

Nome: (279713/2) PAULEANE ANTUNES DA COSTA SANTOS
Cargo/Função: (12038) NIVEL TECNICO ASSISTENCIAL
Referência: 000 Carga Horária: 40H
Un. Adm: (195693) HOSP. REG. DE SORRISO
A Partir de: 01/04/2020 Até30/04/2020
Qtde Plantões: 14

Processo N.: 362060/2020

Nome: (296602/1) PAULO DE LIMA GOMES
Cargo/Função: (12040) NIVEL AUXILIAR ASSISTENCIAL
Referência: 000 Carga Horária: 40H
Un. Adm: (195693) HOSP. REG. DE SORRISO
A Partir de: 01/07/2020 Até31/07/2020
Qtde Plantões: 7

Processo N.: 362320/2020

Nome: (69881/3) PAULO JOSE GAMBA DE OLIVEIRA
Cargo/Função: (4912) PROFIS TEC NIV SUPERIOR SERV SAUDE SUS
Referência: D-006 Carga Horária: 40H
Un. Adm: (195693) HOSP. REG. DE SORRISO
A Partir de: 01/07/2020 Até31/07/2020
Qtde Plantões: 7

Processo N.: 319294/2020

Nome: (296576/1) PRISCILA NASCIMENTO DA SILVA

Cargo/Função: (12038) NIVEL TECNICO ASSISTENCIAL
Referência: 000 Carga Horária: 40H
Un. Adm: (195693) HOSP. REG. DE SORRISO
A Partir de: 01/04/2020 Até30/04/2020
Qtde Plantões: 14

Processo N.: 338231/2020

Nome: (297156/1) RAFAEL HENRIQUE DE ARRUDA BOTELHO
Cargo/Função: (12036) NIVEL SUPERIOR ASSISTENCIAL
Referência: 000 Carga Horária: 30H
Un. Adm: (195707) HOSP. REG. "DOUTOR ANTONIO CARLOS SOUTO FONTES"
A Partir de: 01/08/2020 Até31/08/2020
Qtde Plantões: 10

Processo N.: 362060/2020

Nome: (296719/1) RAFAELLA DE SA TURINI ALVES
Cargo/Função: (12036) NIVEL SUPERIOR ASSISTENCIAL
Referência: 000 Carga Horária: 30H
Un. Adm: (195693) HOSP. REG. DE SORRISO
A Partir de: 01/07/2020 Até31/07/2020
Qtde Plantões: 3

Processo N.: 362060/2020

Nome: (282341/2) RAIMUNDA DO ESPIRITO SANTO RIBEIRO GOMES
Cargo/Função: (12050) NIVEL FUNDAMENTAL
Referência: 000 Carga Horária: 40H
Un. Adm: (195693) HOSP. REG. DE SORRISO
A Partir de: 01/07/2020 Até31/07/2020
Qtde Plantões: 2

Processo N.: 319294/2020

Nome: (279712/2) RAIMUNDA LIMA RIBEIRO
Cargo/Função: (12038) NIVEL TECNICO ASSISTENCIAL
Referência: 000 Carga Horária: 40H
Un. Adm: (195693) HOSP. REG. DE SORRISO
A Partir de: 01/04/2020 Até30/04/2020
Qtde Plantões: 14

Processo N.: 319294/2020

Nome: (296562/1) RAIMUNDA MARIA DA SILVA FREITAS
Cargo/Função: (12038) NIVEL TECNICO ASSISTENCIAL
Referência: 000 Carga Horária: 40H
Un. Adm: (195693) HOSP. REG. DE SORRISO
A Partir de: 01/04/2020 Até30/04/2020
Qtde Plantões: 14

Processo N.: 319294/2020

Nome: (296779/1) RAIMUNDA NONATA MARTINS DA ROCHA
Cargo/Função: (12038) NIVEL TECNICO ASSISTENCIAL
Referência: 000 Carga Horária: 40H
Un. Adm: (195693) HOSP. REG. DE SORRISO
A Partir de: 01/04/2020 Até30/04/2020
Qtde Plantões: 14

Processo N.: 319294/2020

Nome: (296484/1) RAIMUNDA NONATA SALES DA SILVA
Cargo/Função: (12038) NIVEL TECNICO ASSISTENCIAL
Referência: 000 Carga Horária: 40H
Un. Adm: (195693) HOSP. REG. DE SORRISO
A Partir de: 01/04/2020 Até30/04/2020
Qtde Plantões: 14

Processo N.: 362006/2020

Nome: (90058/1) RAIMUNDA OSORIO DA SILVA
Cargo/Função: (4946) PROFIS TEC NIV MEDIO SERV SAUDE SUS
Referência: D-007 Carga Horária: 40H
Un. Adm: (195693) HOSP. REG. DE SORRISO
A Partir de: 01/07/2020 Até31/07/2020
Qtde Plantões: 14

Processo N.: 319294/2020

Nome: (281100/2) RAIMUNDA SOUSA SILVA
Cargo/Função: (12038) NIVEL TECNICO ASSISTENCIAL
Referência: 000 Carga Horária: 40H
Un. Adm: (195693) HOSP. REG. DE SORRISO
A Partir de: 01/04/2020 Até30/04/2020
Qtde Plantões: 14

Processo N.: 319009/2020

Nome: (93998/1) RANIL SALVADOR DE LIMA
Cargo/Função: (4989) PROFIS APOIO SERV SAUDE SUS
Referência: D-007 Carga Horária: 40H
Un. Adm: (195707) HOSP. REG. "DOUTOR ANTONIO CARLOS SOUTO FONTES"
A Partir de: 01/07/2020 Até31/07/2020
Qtde Plantões: 14

Processo N.: 319294/2020

Nome: (296662/1) RAQUEL NOGUEIRA MAIA FIDELIS
Cargo/Função: (12036) NIVEL SUPERIOR ASSISTENCIAL
Referência: 000 Carga Horária: 40H
Un. Adm: (195693) HOSP. REG. DE SORRISO
A Partir de: 01/04/2020 Até30/04/2020
Qtde Plantões: 14

Processo N.: 319294/2020

Nome: (287411/2) REGIANE AZEVEDO DA SILVA
Cargo/Função: (12038) NIVEL TECNICO ASSISTENCIAL
Referência: 000 Carga Horária: 40H
Un. Adm: (195693) HOSP. REG. DE SORRISO
A Partir de: 01/04/2020 Até30/04/2020
Qtde Plantões: 14

Processo N.: 319294/2020

Nome: (144215/6) REGIANE RAMOS SILVA
Cargo/Função: (12038) NIVEL TECNICO ASSISTENCIAL
Referência: 000 Carga Horária: 40H

Un. Adm: (195693) HOSP. REG. DE SORRISO
A Partir de: 01/04/2020 Até30/04/2020
Qtde Plantões: 14

Processo N.: 318942/2020

Nome: (94504/1) REGINA ANGELICA CRUZ COELHO
Cargo/Função: (4946) PROFIS TEC NIV MEDIO SERV SAUDE SUS
Referência: D-007 Carga Horária: 40H
Un. Adm: (195707) HOSP. REG. "DOUTOR ANTONIO CARLOS SOUTO FONTES"
A Partir de: 01/07/2020 Até31/07/2020
Qtde Plantões: 6

Processo N.: 319294/2020

Nome: (296580/1) REGINA FERREIRA DE OLIVEIRA
Cargo/Função: (12038) NIVEL TECNICO ASSISTENCIAL
Referência: 000 Carga Horária: 40H
Un. Adm: (195693) HOSP. REG. DE SORRISO
A Partir de: 01/04/2020 Até30/04/2020
Qtde Plantões: 14

Processo N.: 319009/2020

Nome: (100802/1) RINALDO DA COSTA
Cargo/Função: (4989) PROFIS APOIO SERV SAUDE SUS
Referência: C-006 Carga Horária: 40H
Un. Adm: (195707) HOSP. REG. "DOUTOR ANTONIO CARLOS SOUTO FONTES"
A Partir de: 01/07/2020 Até31/07/2020
Qtde Plantões: 14

Processo N.: 319294/2020

Nome: (281756/2) RISONIDE MARIA CAMPOS PENTEADO
Cargo/Função: (12038) NIVEL TECNICO ASSISTENCIAL
Referência: 000 Carga Horária: 40H
Un. Adm: (195693) HOSP. REG. DE SORRISO
A Partir de: 01/04/2020 Até30/04/2020
Qtde Plantões: 13

Processo N.: 319294/2020

Nome: (281529/2) RITA ROCHA OLIVEIRA DA SILVA
Cargo/Função: (12038) NIVEL TECNICO ASSISTENCIAL
Referência: 000 Carga Horária: 40H
Un. Adm: (195693) HOSP. REG. DE SORRISO
A Partir de: 01/04/2020 Até30/04/2020
Qtde Plantões: 12

Processo N.: 319294/2020

Nome: (298720/1) ROCELMA RIBEIRO BARRETO
Cargo/Função: (12036) NIVEL SUPERIOR ASSISTENCIAL
Referência: 000 Carga Horária: 40H
Un. Adm: (195693) HOSP. REG. DE SORRISO
A Partir de: 02/04/2020 Até30/04/2020
Qtde Plantões: 14

Processo N.: 338231/2020

Nome: (297103/1) RODRIGO FERREIRA CANDIDO
Cargo/Função: (12036) NIVEL SUPERIOR ASSISTENCIAL
Referência: 000 Carga Horária: 40H
Un. Adm: (195707) HOSP. REG. "DOUTOR ANTONIO CARLOS SOUTO FONTES"
A Partir de: 01/08/2020 Até31/08/2020
Qtde Plantões: 14

Processo N.: 319294/2020

Nome: (132154/5) RODRIGO SILVEIRA VARGAS
Cargo/Função: (12036) NIVEL SUPERIOR ASSISTENCIAL
Referência: 000 Carga Horária: 40H
Un. Adm: (195693) HOSP. REG. DE SORRISO
A Partir de: 01/04/2020 Até30/04/2020
Qtde Plantões: 14

Processo N.: 338225/2020

Nome: (211794/2) ROMISSE BATISTA DO NASCIMENTO
Cargo/Função: (12038) NIVEL TECNICO ASSISTENCIAL
Referência: 000 Carga Horária: 24H
Un. Adm: (195707) HOSP. REG. "DOUTOR ANTONIO CARLOS SOUTO FONTES"
A Partir de: 01/08/2020 Até31/08/2020
Qtde Plantões: 2

Processo N.: 319294/2020

Nome: (296487/1) RONEZIA MARIA DE SOUSA SILVA
Cargo/Função: (12038) NIVEL TECNICO ASSISTENCIAL
Referência: 000 Carga Horária: 40H
Un. Adm: (195693) HOSP. REG. DE SORRISO
A Partir de: 01/04/2020 Até30/04/2020
Qtde Plantões: 14

Processo N.: 319009/2020

Nome: (93997/1) ROSA HELENA MASJIONE
Cargo/Função: (4989) PROFIS APOIO SERV SAUDE SUS
Referência: D-007 Carga Horária: 40H
Un. Adm: (195707) HOSP. REG. "DOUTOR ANTONIO CARLOS SOUTO FONTES"
A Partir de: 01/07/2020 Até31/07/2020
Qtde Plantões: 13

Processo N.: 319294/2020

Nome: (296485/1) ROSALINA RODRIGUES MAIA
Cargo/Função: (12038) NIVEL TECNICO ASSISTENCIAL
Referência: 000 Carga Horária: 40H
Un. Adm: (195693) HOSP. REG. DE SORRISO
A Partir de: 01/04/2020 Até30/04/2020
Qtde Plantões: 14

Processo N.: 362060/2020

Nome: (289423/5) ROSANA DE AZEVEDO GOMES
Cargo/Função: (12040) NIVEL AUXILIAR ASSISTENCIAL
Referência: 000 Carga Horária: 40H
Un. Adm: (195693) HOSP. REG. DE SORRISO
A Partir de: 01/07/2020 Até31/07/2020

Qtde Plantões: 13

Processo N.: 319294/2020

Nome: (256252/5) ROSANE SILVA DE CAMPOS
Cargo/Função: (12038) NIVEL TECNICO ASSISTENCIAL
Referência: 000 Carga Horária: 40H
Un. Adm: (195693) HOSP. REG. DE SORRISO
A Partir de: 01/04/2020 Até30/04/2020
Qtde Plantões: 13

Processo N.: 319294/2020

Nome: (214605/4) ROSANE TERESINHA DOS REIS
Cargo/Função: (12038) NIVEL TECNICO ASSISTENCIAL
Referência: 000 Carga Horária: 40H
Un. Adm: (195693) HOSP. REG. DE SORRISO
A Partir de: 01/04/2020 Até30/04/2020
Qtde Plantões: 13

Processo N.: 319294/2020

Nome: (296479/1) ROSELI MARIA VAZ MARTINS
Cargo/Função: (12038) NIVEL TECNICO ASSISTENCIAL
Referência: 000 Carga Horária: 40H
Un. Adm: (195693) HOSP. REG. DE SORRISO
A Partir de: 01/04/2020 Até30/04/2020
Qtde Plantões: 10

Processo N.: 362060/2020

Nome: (281790/2) ROSENILDA COELHO GOMES
Cargo/Função: (12050) NIVEL FUNDAMENTAL
Referência: 000 Carga Horária: 40H
Un. Adm: (195693) HOSP. REG. DE SORRISO
A Partir de: 01/07/2020 Até31/07/2020
Qtde Plantões: 3

Processo N.: 319294/2020

Nome: (281076/2) ROSENILDA DOS SANTOS
Cargo/Função: (12038) NIVEL TECNICO ASSISTENCIAL
Referência: 000 Carga Horária: 40H
Un. Adm: (195693) HOSP. REG. DE SORRISO
A Partir de: 01/04/2020 Até30/04/2020
Qtde Plantões: 14

Processo N.: 319294/2020

Nome: (296711/1) ROSIANE ALVES DA SILVA
Cargo/Função: (12038) NIVEL TECNICO ASSISTENCIAL
Referência: 000 Carga Horária: 40H
Un. Adm: (195693) HOSP. REG. DE SORRISO
A Partir de: 01/04/2020 Até30/04/2020
Qtde Plantões: 14

Processo N.: 319294/2020

Nome: (296848/1) ROSILEIDE BARROS
Cargo/Função: (12038) NIVEL TECNICO ASSISTENCIAL
Referência: 000 Carga Horária: 40H
Un. Adm: (195693) HOSP. REG. DE SORRISO
A Partir de: 01/04/2020 Até30/04/2020
Qtde Plantões: 14

Processo N.: 318942/2020

Nome: (94501/1) ROSILENE DA SILVA RIBEIRO
Cargo/Função: (4946) PROFIS TEC NIV MEDIO SERV SAUDE SUS
Referência: D-006 Carga Horária: 40H
Un. Adm: (195707) HOSP. REG. "DOUTOR ANTONIO CARLOS SOUTO FONTES"
A Partir de: 01/07/2020 Até31/07/2020
Qtde Plantões: 13

Processo N.: 362006/2020

Nome: (42127/2) ROSILENE JUSTEN
Cargo/Função: (4946) PROFIS TEC NIV MEDIO SERV SAUDE SUS
Referência: D-010 Carga Horária: 30H
Un. Adm: (195693) HOSP. REG. DE SORRISO
A Partir de: 01/07/2020 Até31/07/2020
Qtde Plantões: 9

Processo N.: 319294/2020

Nome: (296664/1) ROSIMEIRE CRISTINA PEREIRA
Cargo/Função: (12036) NIVEL SUPERIOR ASSISTENCIAL
Referência: 000 Carga Horária: 40H
Un. Adm: (195693) HOSP. REG. DE SORRISO
A Partir de: 01/04/2020 Até30/04/2020
Qtde Plantões: 14

Processo N.: 362060/2020

Nome: (296715/1) ROSINETH DA COSTA BATISTA
Cargo/Função: (12040) NIVEL AUXILIAR ASSISTENCIAL
Referência: 000 Carga Horária: 40H
Un. Adm: (195693) HOSP. REG. DE SORRISO
A Partir de: 01/07/2020 Até31/07/2020
Qtde Plantões: 11

Processo N.: 362060/2020

Nome: (117766/6) ROZANI MARI SARTOR HUFF
Cargo/Função: (12038) NIVEL TECNICO ASSISTENCIAL
Referência: 000 Carga Horária: 40H
Un. Adm: (195693) HOSP. REG. DE SORRISO
A Partir de: 01/07/2020 Até31/07/2020
Qtde Plantões: 13

Processo N.: 319294/2020

Nome: (114250/6) ROZINEIDE DE SOUZA COSTA
Cargo/Função: (12036) NIVEL SUPERIOR ASSISTENCIAL
Referência: 000 Carga Horária: 40H
Un. Adm: (195693) HOSP. REG. DE SORRISO
A Partir de: 01/04/2020 Até30/04/2020
Qtde Plantões: 14

Processo N.: 362006/2020

Nome: (86242/1) SALETE FIGUEIRO PEDROSO
 Cargo/Função: (4946) PROFIS TEC NIV MEDIO SERV SAUDE SUS
 Referência: D-007 Carga Horária: 40H
 Un. Adm: (195693) HOSP. REG. DE SORRISO
 A Partir de: 01/07/2020 Até31/07/2020
 Qtde Plantões: 12

Processo N.: 319294/2020

Nome: (127761/6) SANDRA CRISTINA GRANDIS
 Cargo/Função: (12038) NIVEL TECNICO ASSISTENCIAL
 Referência: 000 Carga Horária: 40H
 Un. Adm: (195693) HOSP. REG. DE SORRISO
 A Partir de: 01/04/2020 Até30/04/2020
 Qtde Plantões: 4

Processo N.: 362006/2020

Nome: (95166/1) SANDRA DE FREITAS CONSONE
 Cargo/Função: (4946) PROFIS TEC NIV MEDIO SERV SAUDE SUS
 Referência: D-006 Carga Horária: 40H
 Un. Adm: (195693) HOSP. REG. DE SORRISO
 A Partir de: 01/07/2020 Até31/07/2020
 Qtde Plantões: 6

Processo N.: 362060/2020

Nome: (281038/2) SANDRA EMILIA CANCISSU DA COSTA
 Cargo/Função: (12040) NIVEL AUXILIAR ASSISTENCIAL
 Referência: 000 Carga Horária: 40H
 Un. Adm: (195693) HOSP. REG. DE SORRISO
 A Partir de: 01/07/2020 Até31/07/2020
 Qtde Plantões: 14

Processo N.: 319294/2020

Nome: (281083/2) SANDRA MARA ZURAWSKI
 Cargo/Função: (12038) NIVEL TECNICO ASSISTENCIAL
 Referência: 000 Carga Horária: 40H
 Un. Adm: (195693) HOSP. REG. DE SORRISO
 A Partir de: 01/04/2020 Até30/04/2020
 Qtde Plantões: 14

Processo N.: 319294/2020

Nome: (296570/1) SANDRA REGINA MARUCCI DE BRITO
 Cargo/Função: (12038) NIVEL TECNICO ASSISTENCIAL
 Referência: 000 Carga Horária: 40H
 Un. Adm: (195693) HOSP. REG. DE SORRISO
 A Partir de: 01/04/2020 Até30/04/2020
 Qtde Plantões: 14

Processo N.: 362060/2020

Nome: (280985/2) SANDRA RODRIGUES FARIAS
 Cargo/Função: (12050) NIVEL FUNDAMENTAL
 Referência: 000 Carga Horária: 40H
 Un. Adm: (195693) HOSP. REG. DE SORRISO
 A Partir de: 01/07/2020 Até31/07/2020
 Qtde Plantões: 14

Processo N.: 338225/2020

Nome: (296095/2) SELMA CARDOSO NEVES
 Cargo/Função: (12038) NIVEL TECNICO ASSISTENCIAL
 Referência: 000 Carga Horária: 24H
 Un. Adm: (195707) HOSP. REG. "DOUTOR ANTONIO CARLOS SOUTO FONTES"
 A Partir de: 01/08/2020 Até31/08/2020
 Qtde Plantões: 1

Processo N.: 362060/2020

Nome: (281388/2) SILVANA APARECIDA DE SOUZA SANTOS KRIESER
 Cargo/Função: (12050) NIVEL FUNDAMENTAL
 Referência: 000 Carga Horária: 40H
 Un. Adm: (195693) HOSP. REG. DE SORRISO
 A Partir de: 01/07/2020 Até31/07/2020
 Qtde Plantões: 14

Processo N.: 319294/2020

Nome: (289226/2) SILVANA STOLFO SMANIOTTO
 Cargo/Função: (12038) NIVEL TECNICO ASSISTENCIAL
 Referência: 000 Carga Horária: 40H
 Un. Adm: (195693) HOSP. REG. DE SORRISO
 A Partir de: 01/04/2020 Até30/04/2020
 Qtde Plantões: 14

Processo N.: 361895/2020

Nome: (90053/1) SILVANIA BARON EHRHARDT
 Cargo/Função: (4989) PROFIS APOIO SERV SAUDE SUS
 Referência: D-007 Carga Horária: 40H
 Un. Adm: (195693) HOSP. REG. DE SORRISO
 A Partir de: 01/07/2020 Até31/07/2020
 Qtde Plantões: 7

Processo N.: 362320/2020

Nome: (93950/1) SILVANO CARVALHO VILELA
 Cargo/Função: (4912) PROFIS TEC NIV SUPERIOR SERV SAUDE SUS
 Referência: D-007 Carga Horária: 40H
 Un. Adm: (195693) HOSP. REG. DE SORRISO
 A Partir de: 01/07/2020 Até31/07/2020
 Qtde Plantões: 1

Processo N.: 319294/2020

Nome: (281786/2) SIMEIA SALES FERREIRA DE OLIVEIRA RODRIGUES
 Cargo/Função: (12038) NIVEL TECNICO ASSISTENCIAL
 Referência: 000 Carga Horária: 40H
 Un. Adm: (195693) HOSP. REG. DE SORRISO
 A Partir de: 01/04/2020 Até30/04/2020
 Qtde Plantões: 14

Processo N.: 362060/2020

Nome: (281762/2) SIMONE APARECIDA DE SOUZA

Cargo/Função: (12046) NIVEL FUNDAMENTAL ADMINISTRATIVO

Referência: 000 Carga Horária: 40H
 Un. Adm: (195693) HOSP. REG. DE SORRISO
 A Partir de: 01/07/2020 Até31/07/2020
 Qtde Plantões: 2

Processo N.: 362060/2020

Nome: (297190/1) SIMONE BERENICE FABRICIO
 Cargo/Função: (12040) NIVEL AUXILIAR ASSISTENCIAL
 Referência: 000 Carga Horária: 40H
 Un. Adm: (195693) HOSP. REG. DE SORRISO
 A Partir de: 01/07/2020 Até31/07/2020
 Qtde Plantões: 11

Processo N.: 319294/2020

Nome: (280062/2) SIMONE DE OLIVEIRA TEODORO
 Cargo/Função: (12038) NIVEL TECNICO ASSISTENCIAL
 Referência: 000 Carga Horária: 40H
 Un. Adm: (195693) HOSP. REG. DE SORRISO
 A Partir de: 01/04/2020 Até30/04/2020
 Qtde Plantões: 13

Processo N.: 362060/2020

Nome: (280996/2) SIRLEI DOS SANTOS MOSKO
 Cargo/Função: (12050) NIVEL FUNDAMENTAL
 Referência: 000 Carga Horária: 40H
 Un. Adm: (195693) HOSP. REG. DE SORRISO
 A Partir de: 01/07/2020 Até31/07/2020
 Qtde Plantões: 14

Processo N.: 319294/2020

Nome: (128771/3) SIRLEI ROSELI ROSE NOGUEIRA
 Cargo/Função: (12038) NIVEL TECNICO ASSISTENCIAL
 Referência: 000 Carga Horária: 40H
 Un. Adm: (195693) HOSP. REG. DE SORRISO
 A Partir de: 01/04/2020 Até30/04/2020
 Qtde Plantões: 11

Processo N.: 362006/2020

Nome: (90057/1) SIRLENE COSTA
 Cargo/Função: (4946) PROFIS TEC NIV MEDIO SERV SAUDE SUS
 Referência: D-007 Carga Horária: 40H
 Un. Adm: (195693) HOSP. REG. DE SORRISO
 A Partir de: 01/07/2020 Até31/07/2020
 Qtde Plantões: 14

Processo N.: 361895/2020

Nome: (95260/1) SOFIA FELIX
 Cargo/Função: (4989) PROFIS APOIO SERV SAUDE SUS
 Referência: D-007 Carga Horária: 40H
 Un. Adm: (195693) HOSP. REG. DE SORRISO
 A Partir de: 01/07/2020 Até31/07/2020
 Qtde Plantões: 14

Processo N.: 318942/2020

Nome: (94386/1) SOLANGE DA SILVA LIMA
 Cargo/Função: (4946) PROFIS TEC NIV MEDIO SERV SAUDE SUS
 Referência: D-006 Carga Horária: 40H
 Un. Adm: (195707) HOSP. REG. "DOUTOR ANTONIO CARLOS SOUTO FONTES"
 A Partir de: 01/07/2020 Até31/07/2020
 Qtde Plantões: 14

Processo N.: 338225/2020

Nome: (280685/2) SOLANGE GONCALVES NUNES
 Cargo/Função: (12040) NIVEL AUXILIAR ASSISTENCIAL
 Referência: 000 Carga Horária: 40H
 Un. Adm: (195707) HOSP. REG. "DOUTOR ANTONIO CARLOS SOUTO FONTES"
 A Partir de: 01/08/2020 Até31/08/2020
 Qtde Plantões: 13

Processo N.: 362006/2020

Nome: (89270/1) SOLANGE TERESINHA CHENET
 Cargo/Função: (4946) PROFIS TEC NIV MEDIO SERV SAUDE SUS
 Referência: D-010 Carga Horária: 40H
 Un. Adm: (195693) HOSP. REG. DE SORRISO
 A Partir de: 01/07/2020 Até31/07/2020
 Qtde Plantões: 9

Processo N.: 319294/2020

Nome: (281116/2) SONIA APARECIDA PEREIRA DOS SANTOS
 Cargo/Função: (12038) NIVEL TECNICO ASSISTENCIAL
 Referência: 000 Carga Horária: 40H
 Un. Adm: (195693) HOSP. REG. DE SORRISO
 A Partir de: 01/04/2020 Até30/04/2020
 Qtde Plantões: 14

Processo N.: 319294/2020

Nome: (296663/1) SUELLEN MAYARA MARQUES ALESSI
 Cargo/Função: (12036) NIVEL SUPERIOR ASSISTENCIAL
 Referência: 000 Carga Horária: 40H
 Un. Adm: (195693) HOSP. REG. DE SORRISO
 A Partir de: 01/04/2020 Até30/04/2020
 Qtde Plantões: 13

Processo N.: 319294/2020

Nome: (296557/1) SUSI CRISTINA DE PAULA
 Cargo/Função: (12038) NIVEL TECNICO ASSISTENCIAL
 Referência: 000 Carga Horária: 40H
 Un. Adm: (195693) HOSP. REG. DE SORRISO
 A Partir de: 01/04/2020 Até30/04/2020
 Qtde Plantões: 2

Processo N.: 362060/2020

Nome: (282223/2) TAINARA FERREIRA DOS SANTOS
 Cargo/Função: (12046) NIVEL FUNDAMENTAL ADMINISTRATIVO
 Referência: 000 Carga Horária: 40H

Un. Adm: (195693) HOSP. REG. DE SORRISO
A Partir de: 01/07/2020 Até31/07/2020
Qtde Plantões: 2

Processo N.: 362060/2020

Nome: (282220/2) TAMIRES FERREIRA DOS SANTOS
Cargo/Função: (12046) NIVEL FUNDAMENTAL ADMINISTRATIVO
Referência: 000 Carga Horária: 40H
Un. Adm: (195693) HOSP. REG. DE SORRISO
A Partir de: 01/07/2020 Até31/07/2020
Qtde Plantões: 3

Processo N.: 362006/2020

Nome: (106599/1) TATIANA DE SOUZA MIRANDA
Cargo/Função: (4946) PROFIS TEC NIV MEDIO SERV SAUDE SUS
Referência: A-006 Carga Horária: 40H
Un. Adm: (195693) HOSP. REG. DE SORRISO
A Partir de: 01/07/2020 Até31/07/2020
Qtde Plantões: 9

Processo N.: 362060/2020

Nome: (296806/1) TAYLISSA DE ARAUJO LOPES
Cargo/Função: (12036) NIVEL SUPERIOR ASSISTENCIAL
Referência: 000 Carga Horária: 30H
Un. Adm: (195693) HOSP. REG. DE SORRISO
A Partir de: 01/07/2020 Até31/07/2020
Qtde Plantões: 9

Processo N.: 319294/2020

Nome: (285682/2) TEOLIDES ROSANE DA SILVA MORESCO
Cargo/Função: (12038) NIVEL TECNICO ASSISTENCIAL
Referência: 000 Carga Horária: 40H
Un. Adm: (195693) HOSP. REG. DE SORRISO
A Partir de: 01/04/2020 Até30/04/2020
Qtde Plantões: 13

Processo N.: 361895/2020

Nome: (86256/1) TERESINHA REMPEL HECK
Cargo/Função: (4989) PROFIS APOIO SERV SAUDE SUS
Referência: D-007 Carga Horária: 40H
Un. Adm: (195693) HOSP. REG. DE SORRISO
A Partir de: 01/07/2020 Até31/07/2020
Qtde Plantões: 14

Processo N.: 338225/2020

Nome: (138582/4) THIAGO BORGES DE MATTOS
Cargo/Função: (12038) NIVEL TECNICO ASSISTENCIAL
Referência: 000 Carga Horária: 24H
Un. Adm: (195707) HOSP. REG. "DOUTOR ANTONIO CARLOS SOUTO FONTES"
A Partir de: 01/08/2020 Até31/08/2020
Qtde Plantões: 2

Processo N.: 338231/2020

Nome: (297104/1) VAGNER FERREIRA BARBOSA
Cargo/Função: (12036) NIVEL SUPERIOR ASSISTENCIAL
Referência: 000 Carga Horária: 40H
Un. Adm: (195707) HOSP. REG. "DOUTOR ANTONIO CARLOS SOUTO FONTES"
A Partir de: 01/08/2020 Até31/08/2020
Qtde Plantões: 10

Processo N.: 319294/2020

Nome: (285673/2) VALDIR CARLOS ZATTERA
Cargo/Função: (12046) NIVEL FUNDAMENTAL ADMINISTRATIVO
Referência: 000 Carga Horária: 40H
Un. Adm: (195693) HOSP. REG. DE SORRISO
A Partir de: 01/04/2020 Até30/04/2020
Qtde Plantões: 14

Processo N.: 319294/2020

Nome: (281093/2) VANDA APARECIDA DA SILVA
Cargo/Função: (12038) NIVEL TECNICO ASSISTENCIAL
Referência: 000 Carga Horária: 40H
Un. Adm: (195693) HOSP. REG. DE SORRISO
A Partir de: 01/04/2020 Até30/04/2020
Qtde Plantões: 14

Processo N.: 319294/2020

Nome: (281091/2) VANESSA DA SILVA ROCHA
Cargo/Função: (12036) NIVEL SUPERIOR ASSISTENCIAL
Referência: 000 Carga Horária: 40H
Un. Adm: (195693) HOSP. REG. DE SORRISO
A Partir de: 01/04/2020 Até30/04/2020
Qtde Plantões: 14

Processo N.: 319294/2020

Nome: (296693/1) VANI DE CASTRO
Cargo/Função: (12036) NIVEL SUPERIOR ASSISTENCIAL
Referência: 000 Carga Horária: 40H
Un. Adm: (195693) HOSP. REG. DE SORRISO
A Partir de: 01/04/2020 Até30/04/2020
Qtde Plantões: 13

Processo N.: 319294/2020

Nome: (87501/3) VANIA BANFI DE QUADROS
Cargo/Função: (12036) NIVEL SUPERIOR ASSISTENCIAL
Referência: 000 Carga Horária: 40H
Un. Adm: (195693) HOSP. REG. DE SORRISO
A Partir de: 01/04/2020 Até30/04/2020
Qtde Plantões: 14

Processo N.: 339187/2020

Nome: (281237/2) VILMA SUELLEN DA SILVA RAMOS
Cargo/Função: (12038) NIVEL TECNICO ASSISTENCIAL
Referência: 000 Carga Horária: 40H
Un. Adm: (195707) HOSP. REG. "DOUTOR ANTONIO CARLOS SOUTO FONTES"

A Partir de: 01/10/2019 Até31/10/2019
Qtde Plantões: 13

Processo N.: 319294/2020

Nome: (281078/2) VIVIANE SILVA PIRES BARBOSA
Cargo/Função: (12038) NIVEL TECNICO ASSISTENCIAL
Referência: 000 Carga Horária: 40H
Un. Adm: (195693) HOSP. REG. DE SORRISO
A Partir de: 01/04/2020 Até30/04/2020
Qtde Plantões: 3

Processo N.: 362060/2020

Nome: (289001/2) VIVIANI PREHL RODRIGUES
Cargo/Função: (12036) NIVEL SUPERIOR ASSISTENCIAL
Referência: 000 Carga Horária: 30H
Un. Adm: (195693) HOSP. REG. DE SORRISO
A Partir de: 01/07/2020 Até31/07/2020
Qtde Plantões: 10

Processo N.: 361895/2020

Nome: (90045/1) VOLMAR EHRHARDT
Cargo/Função: (4989) PROFIS APOIO SERV SAUDE SUS
Referência: D-007 Carga Horária: 40H
Un. Adm: (195693) HOSP. REG. DE SORRISO
A Partir de: 01/07/2020 Até31/07/2020
Qtde Plantões: 2

Processo N.: 338225/2020

Nome: (226161/5) WAGNER LUIZ DE OLIVEIRA CAETANO
Cargo/Função: (12038) NIVEL TECNICO ASSISTENCIAL
Referência: 000 Carga Horária: 24H
Un. Adm: (195707) HOSP. REG. "DOUTOR ANTONIO CARLOS SOUTO FONTES"
A Partir de: 01/08/2020 Até31/08/2020
Qtde Plantões: 8

Processo N.: 319009/2020

Nome: (91206/1) WILMA APARECIDA MENDES MARTINS
Cargo/Função: (4989) PROFIS APOIO SERV SAUDE SUS
Referência: D-007 Carga Horária: 40H
Un. Adm: (195707) HOSP. REG. "DOUTOR ANTONIO CARLOS SOUTO FONTES"
A Partir de: 01/07/2020 Até31/07/2020
Qtde Plantões: 13

Processo N.: 319294/2020

Nome: (127762/6) ZENEIDE TEREZINHA PERONDI
Cargo/Função: (12038) NIVEL TECNICO ASSISTENCIAL
Referência: 000 Carga Horária: 40H
Un. Adm: (195693) HOSP. REG. DE SORRISO
A Partir de: 01/04/2020 Até30/04/2020
Qtde Plantões: 14

PUBLICADA, REGISTRADA, CUMPRÁ-SE.
Cuiabá-MT, 26 de Novembro de 2020.
Gilberto Gomes de Figueiredo
Secretário de Estado de Saúde

O Secretário de Estado de Saúde no uso de suas atribuições que lhes são conferidas por lei,

Resolve: PRORROGAR - SES
Objeto: CONTRATAÇÃO TEMPORARIA

CONTRATO/SES/08296/2020 DE: 27/11/2020

Processo Nº: 442260/2020
Contratado: (114813/3) RONEY DE SOUZA LOPES
CPF: 779.325.791-04
Cargo/Função: (12036) NIVEL SUPERIOR ASSISTENCIAL
Perfil Profissional: FARMACÊUTICO
Carga Horária: 40 horas semanais
Un. Adm: (136719) DIR. DO MT - HEMOCENTRO
Até: 09/12/2021

PUBLICADA, REGISTRADA, CUMPRÁ-SE.
Cuiabá-MT, 26 de Novembro de 2020.
Gilberto Gomes de Figueiredo
Secretário de Estado de Saúde

O Secretário de Estado de Saúde no uso de suas atribuições que lhes são conferidas por lei,

Resolve: DISTRATAR - SES
Objeto: CONTRATAÇÃO TEMPORARIA

CONTRATO/SES/08297/2020 DE: 27/11/2020

Processo Nº: 451505/2020
Contratado: (142335/2) JOZIANE DE ALMEIDA PEREIRA AVILA
CPF: 701.542.521-15
Cargo/Função: (12038) NIVEL TECNICO ASSISTENCIAL
Perfil Profissional: TÊC. ENFERMAGEM
Carga Horária: 40 horas semanais
Un. Adm: (118710) UNID.ESPEC. DE CONTR. MOVIMENTACAO DE PESSOAL
Em: 22/11/2020

PUBLICADA, REGISTRADA, CUMPRÁ-SE.
Cuiabá-MT, 26 de Novembro de 2020.
Gilberto Gomes de Figueiredo
Secretário de Estado de Saúde

O Secretário de Estado de Saúde no uso de suas atribuições que lhes são conferidas por lei,

Resolve: PRORROGAR - SES
Objeto: CONTRATAÇÃO TEMPORARIA

CONTRATO/SES/08298/2020 DE: 27/11/2020

Processo Nº: 425983/2020
 Contratado: (200574/3) KERLEI CRISTINA QUEIROZ CORREA
 CPF: 570.969.531-91
 Cargo/Função: (12044) NIVEL MEDIO ADMINISTRATIVO
 Perfil Profissional: ASS.ADMINISTRATIVO
 Carga Horária: 40 horas semanais
 Un. Adm: (196649) SUPERINT. DE FINANÇAS
 Até: 03/12/2021

CONTRATO/SES/08299/2020 DE: 27/11/2020

Processo Nº: 427151/2020
 Contratado: (280456/3) PAULA GOMES DE SANTANA
 CPF: 935.960.651-00
 Cargo/Função: (12044) NIVEL MEDIO ADMINISTRATIVO
 Perfil Profissional: ASS.ADMINISTRATIVO
 Carga Horária: 40 horas semanais
 Un. Adm: (183490) SUPERINT. DE ASSISTENCIA FARMACEUTICA
 Até: 30/11/2021

CONTRATO/SES/08300/2020 DE: 27/11/2020

Processo Nº: 395762/2020
 Contratado: (281222/2) APARECIDA ELIANE ANGELICO
 CPF: 972.696.031-20
 Cargo/Função: (12038) NIVEL TECNICO ASSISTENCIAL
 Perfil Profissional: TÈC. ENFERMAGEM
 Carga Horária: 40 horas semanais
 Un. Adm: (195731) HOSP.REG. DE ALTA FLORESTA "ALBERT SABIN"
 Até: 31/12/2021

CONTRATO/SES/08301/2020 DE: 27/11/2020

Processo Nº: 395762/2020
 Contratado: (281339/2) KATIA POLIANA CEZARIO DE OLIVEIRA
 CPF: 047.975.881-60
 Cargo/Função: (12036) NIVEL SUPERIOR ASSISTENCIAL
 Perfil Profissional: ENFERMEIRO
 Carga Horária: 40 horas semanais
 Un. Adm: (195731) HOSP.REG. DE ALTA FLORESTA "ALBERT SABIN"
 Até: 31/12/2021

CONTRATO/SES/08302/2020 DE: 27/11/2020

Processo Nº: 442246/2020
 Contratado: (281672/2) DANIELLI DENISE DOS SANTOS
 CPF: 807.370.211-87
 Cargo/Função: (12042) NIVEL SUPERIOR ADMINISTRATIVO
 Perfil Profissional: ADMINISTRADOR
 Carga Horária: 40 horas semanais
 Un. Adm: (136719) DIR. DO MT - HEMOCENTRO
 Até: 19/11/2021

CONTRATO/SES/08303/2020 DE: 27/11/2020

Processo Nº: 442303/2020
 Contratado: (281798/2) IRUINA LEOCADIA DA CRUZ
 CPF: 017.465.891-59
 Cargo/Função: (12038) NIVEL TECNICO ASSISTENCIAL
 Perfil Profissional: TÈC. LABORATOR.
 Carga Horária: 40 horas semanais
 Un. Adm: (136719) DIR. DO MT - HEMOCENTRO
 Até: 17/12/2021

CONTRATO/SES/08304/2020 DE: 27/11/2020

Processo Nº: 427151/2020
 Contratado: (281801/2) JEFERSON SOUZA MORAES
 CPF: 000.373.761-60
 Cargo/Função: (12044) NIVEL MEDIO ADMINISTRATIVO
 Perfil Profissional: ASS.ADMINISTRATIVO
 Carga Horária: 40 horas semanais
 Un. Adm: (183490) SUPERINT. DE ASSISTENCIA FARMACEUTICA
 Até: 30/11/2021

CONTRATO/SES/08305/2020 DE: 27/11/2020

Processo Nº: 422272/2020
 Contratado: (291283/2) PAULA VIANA SENTCHUK
 CPF: 007.060.621-83
 Cargo/Função: (12034) ASSESSOR TEC DE DIREÇÃO II
 Perfil Profissional:
 Carga Horária: 40 horas semanais
 Un. Adm: (118710) UNID.ESPEC. DE CONTR. MOVIMENTACAO DE PESSOAL
 Até: 01/12/2021

PUBLICADA, REGISTRADA, CUMPRÁ-SE.
 Cuiabá-MT, 26 de Novembro de 2020.
 Gilberto Gomes de Figueiredo
 Secretário de Estado de Saúde

O Secretário de Estado de Saúde no uso de suas atribuições que lhes são conferidas por lei,

Resolve: DISTRATAR - SES
 Objeto: CONTRATAÇÃO TEMPORARIA

CONTRATO/SES/08306/2020 DE: 27/11/2020

Processo Nº: 449044/2020
 Contratado: (295831/1) DANIELY APARECIDA DOS SANTOS SILVA
 CPF: 037.072.341-42
 Cargo/Função: (12044) NIVEL MEDIO ADMINISTRATIVO
 Perfil Profissional: SECRETARIA
 Carga Horária: 40 horas semanais
 Un. Adm: (118710) UNID.ESPEC. DE CONTR. MOVIMENTACAO DE PESSOAL
 Em: 05/11/2020

PUBLICADA, REGISTRADA, CUMPRÁ-SE.
 Cuiabá-MT, 26 de Novembro de 2020.
 Gilberto Gomes de Figueiredo
 Secretário de Estado de Saúde

O Secretário de Estado de Saúde no uso de suas atribuições que lhes são conferidas por lei,

Resolve: PRORROGAR - SES
 Objeto: CONTRATAÇÃO TEMPORARIA

CONTRATO/SES/08307/2020 DE: 27/11/2020

Processo Nº: 405553/2020
 Contratado: (296813/1) CHEILA DE ARRUDA
 CPF: 935.862.801-49
 Cargo/Função: (12036) NIVEL SUPERIOR ASSISTENCIAL
 Perfil Profissional: ENFERMEIRO
 Carga Horária: 40 horas semanais
 Un. Adm: (197076) COORD.ART. REG.DE URG.EMERG.DE LEITOS
 HOSPITALARES

Até: 01/12/2021

CONTRATO/SES/08308/2020 DE: 27/11/2020

Processo Nº: 395762/2020
 Contratado: (297056/1) WILLIAN ALVERI DA SILVA
 CPF: 056.329.131-12
 Cargo/Função: (12046) NIVEL FUNDAMENTAL ADMINISTRATIVO
 Perfil Profissional: MAQUEIRO
 Carga Horária: 40 horas semanais
 Un. Adm: (195731) HOSP.REG. DE ALTA FLORESTA "ALBERT SABIN"
 Até: 31/12/2021

PUBLICADA, REGISTRADA, CUMPRÁ-SE.
 Cuiabá-MT, 26 de Novembro de 2020.
 Gilberto Gomes de Figueiredo
 Secretário de Estado de Saúde

O Secretário de Estado de Saúde no uso de suas atribuições que lhes são conferidas por lei,

Resolve: DISTRATAR - SES
 Objeto: CONTRATAÇÃO TEMPORARIA

CONTRATO/SES/08309/2020 DE: 27/11/2020

Processo Nº: 392550/2020
 Contratado: (298733/1) BARBARA CRISTINA DE ABREU
 CPF: 017.148.371-57
 Cargo/Função: (12036) NIVEL SUPERIOR ASSISTENCIAL
 Perfil Profissional: ENFERMEIRO
 Carga Horária: 40 horas semanais
 Un. Adm: (198315) GER. DO PROG. ESTADUAL DE IMUNIZACAO
 Em: 30/09/2020

CONTRATO/SES/08310/2020 DE: 27/11/2020

Processo Nº: 451505/2020
 Contratado: (300231/1) JOICE DIAS DE OLIVEIRA SOUZA
 CPF: 981.767.731-15
 Cargo/Função: (12038) NIVEL TECNICO ASSISTENCIAL
 Perfil Profissional: TÈC. ENFERMAGEM
 Carga Horária: 40 horas semanais
 Un. Adm: (118710) UNID.ESPEC. DE CONTR. MOVIMENTACAO DE PESSOAL
 Em: 22/11/2020

PUBLICADA, REGISTRADA, CUMPRÁ-SE.
 Cuiabá-MT, 26 de Novembro de 2020.
 Gilberto Gomes de Figueiredo
 Secretário de Estado de Saúde

BOLETIM DE PESSOAL/SES/01235/2020 DE: 27/11/2020

O Secretário de Estado de Saúde no uso de suas atribuições que lhes são conferidas por lei,

Resolve: REMOVER
 Evento: REMOCAO

Processo N.: 393929/2020
 Nome: (40625/2) HELIO VARGAS GARCIA
 Cargo/Função: (4946) PROFIS TEC NIV MEDIO SERV SAUDE SUS
 Para Un. Adm: (136557) DIR. DO LAB. CENT. DE SAUDE PUB. DO ESTADO
 DE MT

A Partir de: 11/08/2020

Processo N.: 305551/2020
 Nome: (72498/3) ROGERIO LEITE DOS SANTOS
 Cargo/Função: (4912) PROFIS TEC NIV SUPERIOR SERV SAUDE SUS
 Para Un. Adm: (183490) SUPERINT. DE ASSISTENCIA FARMACEUTICA
 A Partir de: 20/10/2020

PUBLICADA, REGISTRADA, CUMPRÁ-SE.
 Cuiabá-MT, 26 de Novembro de 2020.
 Gilberto Gomes de Figueiredo
 Secretário de Estado de Saúde

BOLETIM DE PESSOAL/SES/01236/2020 DE: 27/11/2020

O Secretário de Estado de Saúde no uso de suas atribuições que lhes são conferidas por lei,

Resolve: CONCEDER
 Evento: ADICIONAL NOTURNO

Processo N.: 269947/2020
 Nome: (281170/2) ALCIRLENE ANA GOMES DOMINGOS
 Cargo/Função: (12046) NIVEL FUNDAMENTAL ADMINISTRATIVO

Un. Adm: (195731) HOSP.REG. DE ALTA FLORESTA "ALBERT SABIN"
A Partir de: 27/04/2020 Até 27/04/2020

Processo N.: 376441/2020
Nome: (295140/1) ALEXANDRE VIRGILIO DIAS
Cargo/Função: (12046) NIVEL FUNDAMENTAL ADMINISTRATIVO
Un. Adm: (118710) UNID.ESPEC. DE CONTR. MOVIMENTACAO DE PESSOAL
A Partir de: 01/09/2020 Até 01/09/2020

Processo N.: 258180/2020
Nome: (289449/2) AMANDA IKEGAMI SILVA
Cargo/Função: (12036) NIVEL SUPERIOR ASSISTENCIAL
Un. Adm: (195731) HOSP.REG. DE ALTA FLORESTA "ALBERT SABIN"
A Partir de: 09/03/2020 Até 09/03/2020

Processo N.: 288012/2020
Nome: (289449/2) AMANDA IKEGAMI SILVA
Cargo/Função: (12036) NIVEL SUPERIOR ASSISTENCIAL
Un. Adm: (195731) HOSP.REG. DE ALTA FLORESTA "ALBERT SABIN"
A Partir de: 02/04/2020 Até 02/04/2020

Processo N.: 428395/2020
Nome: (300681/1) AMANDA NAGILA DUARTE PULQUERIO
Cargo/Função: (12044) NIVEL MEDIO ADMINISTRATIVO
Un. Adm: (118710) UNID.ESPEC. DE CONTR. MOVIMENTACAO DE PESSOAL
A Partir de: 01/10/2020 Até 01/10/2020

Processo N.: 428395/2020
Nome: (300935/1) ANDERSON LOPES MAIDANA
Cargo/Função: (12044) NIVEL MEDIO ADMINISTRATIVO
Un. Adm: (118710) UNID.ESPEC. DE CONTR. MOVIMENTACAO DE PESSOAL
A Partir de: 01/10/2020 Até 01/10/2020

Processo N.: 289975/2020
Nome: (296102/1) ANDRE FERNANDES SOUSA
Cargo/Função: (12046) NIVEL FUNDAMENTAL ADMINISTRATIVO
Un. Adm: (195731) HOSP.REG. DE ALTA FLORESTA "ALBERT SABIN"
A Partir de: 03/04/2020 Até 03/04/2020

Processo N.: 428395/2020
Nome: (295020/1) ANDRESSA KARINE SOUZA E SILVA
Cargo/Função: (12044) NIVEL MEDIO ADMINISTRATIVO
Un. Adm: (118710) UNID.ESPEC. DE CONTR. MOVIMENTACAO DE PESSOAL
A Partir de: 01/10/2020 Até 01/10/2020

Processo N.: 428395/2020
Nome: (280416/2) BENICIO DO NASCIMENTO E SILVA NETO
Cargo/Função: (12044) NIVEL MEDIO ADMINISTRATIVO
Un. Adm: (118710) UNID.ESPEC. DE CONTR. MOVIMENTACAO DE PESSOAL
A Partir de: 01/10/2020 Até 01/10/2020

Processo N.: 258180/2020
Nome: (281533/2) BYANCA ALVES MATIAS
Cargo/Função: (12036) NIVEL SUPERIOR ASSISTENCIAL
Un. Adm: (195731) HOSP.REG. DE ALTA FLORESTA "ALBERT SABIN"
A Partir de: 01/03/2020 Até 01/03/2020

Processo N.: 288012/2020
Nome: (281533/2) BYANCA ALVES MATIAS
Cargo/Função: (12036) NIVEL SUPERIOR ASSISTENCIAL
Un. Adm: (195731) HOSP.REG. DE ALTA FLORESTA "ALBERT SABIN"
A Partir de: 02/04/2020 Até 02/04/2020

Processo N.: 428378/2020
Nome: (300853/1) CHAYANNY DOS SANTOS SILVA
Cargo/Função: (12044) NIVEL MEDIO ADMINISTRATIVO
Un. Adm: (118710) UNID.ESPEC. DE CONTR. MOVIMENTACAO DE PESSOAL
A Partir de: 01/10/2020 Até 01/10/2020

Processo N.: 379524/2020
Nome: (95512/1) CLAUDINEI MARINHO VIEIRA
Cargo/Função: (4946) PROFIS TEC NIV MEDIO SERV SAUDE SUS
Un. Adm: (195685) HOSP. REG. DE RONDONOPOLIS IRMÆLZA GIOVANELLA
A Partir de: 02/03/2020 Até 02/03/2020

Processo N.: 379524/2020
Nome: (120106/1) CLAYTON PINTO DE ALMEIDA
Cargo/Função: (4946) PROFIS TEC NIV MEDIO SERV SAUDE SUS
Un. Adm: (195685) HOSP. REG. DE RONDONOPOLIS IRMÆLZA GIOVANELLA
A Partir de: 04/03/2020 Até 04/03/2020

Processo N.: 289964/2020
Nome: (281151/2) CLEMILDA FELIX DE ATHAIDE GARCIA
Cargo/Função: (12038) NIVEL TECNICO ASSISTENCIAL
Un. Adm: (195731) HOSP.REG. DE ALTA FLORESTA "ALBERT SABIN"
A Partir de: 02/04/2020 Até 02/04/2020

Processo N.: 428378/2020
Nome: (295143/1) CRISTIANE LEAL TORRES
Cargo/Função: (12044) NIVEL MEDIO ADMINISTRATIVO
Un. Adm: (118710) UNID.ESPEC. DE CONTR. MOVIMENTACAO DE PESSOAL
A Partir de: 01/10/2020 Até 01/10/2020

Processo N.: 289975/2020
Nome: (295182/2) CRISTINA GERMANA DA MATA
Cargo/Função: (12046) NIVEL FUNDAMENTAL ADMINISTRATIVO
Un. Adm: (195731) HOSP.REG. DE ALTA FLORESTA "ALBERT SABIN"
A Partir de: 04/04/2020 Até 04/04/2020

Processo N.: 288012/2020
Nome: (289504/2) CYNTHIA MONIQUE GOMES DE AZEVEDO FIGUEIREDO
Cargo/Função: (12036) NIVEL SUPERIOR ASSISTENCIAL
Un. Adm: (195731) HOSP.REG. DE ALTA FLORESTA "ALBERT SABIN"
A Partir de: 01/04/2020 Até 01/04/2020

Processo N.: 370712/2020

Nome: (301032/1) DANIELA CRISTINA DO ESPIRITO SANTO AMORIM
Cargo/Função: (12044) NIVEL MEDIO ADMINISTRATIVO
Un. Adm: (118710) UNID.ESPEC. DE CONTR. MOVIMENTACAO DE PESSOAL
A Partir de: 06/08/2020 Até 06/08/2020

Processo N.: 428395/2020
Nome: (301032/1) DANIELA CRISTINA DO ESPIRITO SANTO AMORIM
Cargo/Função: (12044) NIVEL MEDIO ADMINISTRATIVO
Un. Adm: (118710) UNID.ESPEC. DE CONTR. MOVIMENTACAO DE PESSOAL
A Partir de: 01/10/2020 Até 01/10/2020

Processo N.: 258180/2020
Nome: (279781/2) DENISE BEATRIZ FABIANO
Cargo/Função: (12036) NIVEL SUPERIOR ASSISTENCIAL
Un. Adm: (195731) HOSP.REG. DE ALTA FLORESTA "ALBERT SABIN"
A Partir de: 02/03/2020 Até 02/03/2020

Processo N.: 288012/2020
Nome: (279781/2) DENISE BEATRIZ FABIANO
Cargo/Função: (12036) NIVEL SUPERIOR ASSISTENCIAL
Un. Adm: (195731) HOSP.REG. DE ALTA FLORESTA "ALBERT SABIN"
A Partir de: 01/04/2020 Até 01/04/2020

Processo N.: 276159/2020
Nome: (281437/2) DIONE PEREIRA FRANCA
Cargo/Função: (12050) NIVEL FUNDAMENTAL
Un. Adm: (195731) HOSP.REG. DE ALTA FLORESTA "ALBERT SABIN"
A Partir de: 01/04/2020 Até 01/04/2020

Processo N.: 295683/2020
Nome: (281437/2) DIONE PEREIRA FRANCA
Cargo/Função: (12050) NIVEL FUNDAMENTAL
Un. Adm: (195731) HOSP.REG. DE ALTA FLORESTA "ALBERT SABIN"
A Partir de: 02/07/2020 Até 02/07/2020

Processo N.: 328889/2020
Nome: (295027/1) EDESIO ALVES DE ASSUNCAO
Cargo/Função: (12046) NIVEL FUNDAMENTAL ADMINISTRATIVO
Un. Adm: (118710) UNID.ESPEC. DE CONTR. MOVIMENTACAO DE PESSOAL
A Partir de: 02/08/2020 Até 02/08/2020

Processo N.: 376441/2020
Nome: (295027/1) EDESIO ALVES DE ASSUNCAO
Cargo/Função: (12046) NIVEL FUNDAMENTAL ADMINISTRATIVO
Un. Adm: (118710) UNID.ESPEC. DE CONTR. MOVIMENTACAO DE PESSOAL
A Partir de: 01/09/2020 Até 01/09/2020

Processo N.: 269954/2020
Nome: (281865/2) EDIANE GOMES DE SOUZA
Cargo/Função: (12046) NIVEL FUNDAMENTAL ADMINISTRATIVO
Un. Adm: (195731) HOSP.REG. DE ALTA FLORESTA "ALBERT SABIN"
A Partir de: 08/04/2020 Até 08/04/2020

Processo N.: 269947/2020
Nome: (281166/2) EDLEUZA GOMES DO NASCIMENTO
Cargo/Função: (12046) NIVEL FUNDAMENTAL ADMINISTRATIVO
Un. Adm: (195731) HOSP.REG. DE ALTA FLORESTA "ALBERT SABIN"
A Partir de: 29/04/2020 Até 29/04/2020

Processo N.: 269954/2020
Nome: (281863/2) EDUARDO RODRIGUES DOS SANTOS
Cargo/Função: (12046) NIVEL FUNDAMENTAL ADMINISTRATIVO
Un. Adm: (195731) HOSP.REG. DE ALTA FLORESTA "ALBERT SABIN"
A Partir de: 01/04/2020 Até 01/04/2020

Processo N.: 428395/2020
Nome: (299317/1) ELIANE PATRICIO
Cargo/Função: (12044) NIVEL MEDIO ADMINISTRATIVO
Un. Adm: (118710) UNID.ESPEC. DE CONTR. MOVIMENTACAO DE PESSOAL
A Partir de: 01/10/2020 Até 01/10/2020

Processo N.: 289975/2020
Nome: (298514/1) ETEVALDO BARBOZA FARIAS
Cargo/Função: (12046) NIVEL FUNDAMENTAL ADMINISTRATIVO
Un. Adm: (195731) HOSP.REG. DE ALTA FLORESTA "ALBERT SABIN"
A Partir de: 01/04/2020 Até 01/04/2020

Processo N.: 262558/2020
Nome: (281890/2) EUCLIDES DIAS MOREIRA
Cargo/Função: (12038) NIVEL TECNICO ASSISTENCIAL
Un. Adm: (195731) HOSP.REG. DE ALTA FLORESTA "ALBERT SABIN"
A Partir de: 01/03/2020 Até 01/03/2020

Processo N.: 289964/2020
Nome: (281890/2) EUCLIDES DIAS MOREIRA
Cargo/Função: (12038) NIVEL TECNICO ASSISTENCIAL
Un. Adm: (195731) HOSP.REG. DE ALTA FLORESTA "ALBERT SABIN"
A Partir de: 01/04/2020 Até 01/04/2020

Processo N.: 428395/2020
Nome: (299394/1) FELIPE LUCHTENBERG AVILA
Cargo/Função: (12044) NIVEL MEDIO ADMINISTRATIVO
Un. Adm: (118710) UNID.ESPEC. DE CONTR. MOVIMENTACAO DE PESSOAL
A Partir de: 01/10/2020 Até 01/10/2020

Processo N.: 267538/2020
Nome: (281972/2) FERNANDA BEZERRA RADO
Cargo/Função: (12036) NIVEL SUPERIOR ASSISTENCIAL
Un. Adm: (195731) HOSP.REG. DE ALTA FLORESTA "ALBERT SABIN"
A Partir de: 02/04/2020 Até 02/04/2020

Processo N.: 328889/2020
Nome: (295026/1) FRANCISVAL BENEDITO AMANCIO FERREIRA
Cargo/Função: (12046) NIVEL FUNDAMENTAL ADMINISTRATIVO
Un. Adm: (118710) UNID.ESPEC. DE CONTR. MOVIMENTACAO DE PESSOAL
A Partir de: 01/08/2020 Até 01/08/2020

Processo N.: 376441/2020
 Nome: (295026/1) FRANCISVAL BENEDITO AMANCIO FERREIRA
 Cargo/Função: (12046) NIVEL FUNDAMENTAL ADMINISTRATIVO
 Un. Adm: (118710) UNID.ESPEC. DE CONTR. MOVIMENTACAO DE PESSOAL
 A Partir de: 01/09/2020 Até 01/09/2020

Processo N.: 390004/2020
 Nome: (299225/1) GABRIEL MARQUES DA SILVA
 Cargo/Função: (12050) NIVEL FUNDAMENTAL
 Un. Adm: (118710) UNID.ESPEC. DE CONTR. MOVIMENTACAO DE PESSOAL
 A Partir de: 07/04/2020 Até 07/04/2020

Processo N.: 401343/2020
 Nome: (93182/1) GUILHERMINA PIMENTEL
 Cargo/Função: (4912) PROFIS TEC NIV SUPERIOR SERV SAUDE SUS
 Un. Adm: (197076) COORD.ART. REG.DE URG.EMERG.DE LEITOS HOSPITALARES
 A Partir de: 30/09/2020 Até 30/09/2020

Processo N.: 351008/2020
 Nome: (297212/1) HERMITON JORGE SAMPAIO SOUSA FILHO
 Cargo/Função: (12036) NIVEL SUPERIOR ASSISTENCIAL
 Un. Adm: (118710) UNID.ESPEC. DE CONTR. MOVIMENTACAO DE PESSOAL
 A Partir de: 01/02/2020 Até 01/02/2020

Processo N.: 269947/2020
 Nome: (281165/2) INES MARIA DA SILVA
 Cargo/Função: (12046) NIVEL FUNDAMENTAL ADMINISTRATIVO
 Un. Adm: (195731) HOSP.REG. DE ALTA FLORESTA "ALBERT SABIN"
 A Partir de: 01/04/2020 Até 01/04/2020

Processo N.: 267538/2020
 Nome: (234756/3) JANE VIEIRA CARNEIRO
 Cargo/Função: (12036) NIVEL SUPERIOR ASSISTENCIAL
 Un. Adm: (195731) HOSP.REG. DE ALTA FLORESTA "ALBERT SABIN"
 A Partir de: 01/04/2020 Até 01/04/2020

Processo N.: 262569/2020
 Nome: (296111/1) JOEL LOUBACK
 Cargo/Função: (12036) NIVEL SUPERIOR ASSISTENCIAL
 Un. Adm: (195731) HOSP.REG. DE ALTA FLORESTA "ALBERT SABIN"
 A Partir de: 02/03/2020 Até 02/03/2020

Processo N.: 270000/2020
 Nome: (296111/1) JOEL LOUBACK
 Cargo/Função: (12036) NIVEL SUPERIOR ASSISTENCIAL
 Un. Adm: (195731) HOSP.REG. DE ALTA FLORESTA "ALBERT SABIN"
 A Partir de: 01/04/2020 Até 01/04/2020

Processo N.: 328889/2020
 Nome: (300850/1) JOERMES PINTO DA SILVA
 Cargo/Função: (12046) NIVEL FUNDAMENTAL ADMINISTRATIVO
 Un. Adm: (118710) UNID.ESPEC. DE CONTR. MOVIMENTACAO DE PESSOAL
 A Partir de: 04/08/2020 Até 04/08/2020

Processo N.: 376441/2020
 Nome: (300850/1) JOERMES PINTO DA SILVA
 Cargo/Função: (12046) NIVEL FUNDAMENTAL ADMINISTRATIVO
 Un. Adm: (118710) UNID.ESPEC. DE CONTR. MOVIMENTACAO DE PESSOAL
 A Partir de: 01/09/2020 Até 01/09/2020

Processo N.: 428395/2020
 Nome: (298727/1) JUDSON SEBASTIAO SILVA DE SOUZA
 Cargo/Função: (12044) NIVEL MEDIO ADMINISTRATIVO
 Un. Adm: (118710) UNID.ESPEC. DE CONTR. MOVIMENTACAO DE PESSOAL
 A Partir de: 01/10/2020 Até 01/10/2020

Processo N.: 288012/2020
 Nome: (294737/2) KARINE RUPOLO
 Cargo/Função: (12036) NIVEL SUPERIOR ASSISTENCIAL
 Un. Adm: (195731) HOSP.REG. DE ALTA FLORESTA "ALBERT SABIN"
 A Partir de: 01/04/2020 Até 01/04/2020

Processo N.: 258180/2020
 Nome: (281339/2) KATIA POLIANA CEZARIO DE OLIVEIRA
 Cargo/Função: (12036) NIVEL SUPERIOR ASSISTENCIAL
 Un. Adm: (195731) HOSP.REG. DE ALTA FLORESTA "ALBERT SABIN"
 A Partir de: 02/03/2020 Até 02/03/2020

Processo N.: 428378/2020
 Nome: (298757/1) KEILA MARCIA DE ARRUDA GORGETE
 Cargo/Função: (12044) NIVEL MEDIO ADMINISTRATIVO
 Un. Adm: (118710) UNID.ESPEC. DE CONTR. MOVIMENTACAO DE PESSOAL
 A Partir de: 01/10/2020 Até 01/10/2020

Processo N.: 428378/2020
 Nome: (295396/1) KELVY KELY APARECIDA PENNA MAGALHAES
 Cargo/Função: (12044) NIVEL MEDIO ADMINISTRATIVO
 Un. Adm: (118710) UNID.ESPEC. DE CONTR. MOVIMENTACAO DE PESSOAL
 A Partir de: 02/10/2020 Até 02/10/2020

Processo N.: 428378/2020
 Nome: (295056/1) LAURIANY GIMENEZ PIERRI
 Cargo/Função: (12044) NIVEL MEDIO ADMINISTRATIVO
 Un. Adm: (118710) UNID.ESPEC. DE CONTR. MOVIMENTACAO DE PESSOAL
 A Partir de: 02/10/2020 Até 02/10/2020

Processo N.: 428395/2020
 Nome: (299310/1) LEANDRO ANTONIO GARCIA
 Cargo/Função: (12044) NIVEL MEDIO ADMINISTRATIVO
 Un. Adm: (118710) UNID.ESPEC. DE CONTR. MOVIMENTACAO DE PESSOAL
 A Partir de: 01/10/2020 Até 01/10/2020

Processo N.: 262558/2020
 Nome: (281378/3) LEANDRO RODRIGUES JABOINSKI
 Cargo/Função: (12038) NIVEL TECNICO ASSISTENCIAL

Un. Adm: (195731) HOSP.REG. DE ALTA FLORESTA "ALBERT SABIN"
 A Partir de: 01/03/2020 Até 01/03/2020

Processo N.: 289964/2020
 Nome: (281378/3) LEANDRO RODRIGUES JABOINSKI
 Cargo/Função: (12038) NIVEL TECNICO ASSISTENCIAL
 Un. Adm: (195731) HOSP.REG. DE ALTA FLORESTA "ALBERT SABIN"
 A Partir de: 11/04/2020 Até 11/04/2020

Processo N.: 428378/2020
 Nome: (300216/1) LEONARDO DA SILVA PADILHA FILHO
 Cargo/Função: (12044) NIVEL MEDIO ADMINISTRATIVO
 Un. Adm: (118710) UNID.ESPEC. DE CONTR. MOVIMENTACAO DE PESSOAL
 A Partir de: 02/10/2020 Até 02/10/2020

Processo N.: 262569/2020
 Nome: (269800/2) LEONARDO SILVA DE FREITAS
 Cargo/Função: (12036) NIVEL SUPERIOR ASSISTENCIAL
 Un. Adm: (195731) HOSP.REG. DE ALTA FLORESTA "ALBERT SABIN"
 A Partir de: 01/03/2020 Até 01/03/2020

Processo N.: 270000/2020
 Nome: (269800/2) LEONARDO SILVA DE FREITAS
 Cargo/Função: (12036) NIVEL SUPERIOR ASSISTENCIAL
 Un. Adm: (195731) HOSP.REG. DE ALTA FLORESTA "ALBERT SABIN"
 A Partir de: 02/04/2020 Até 02/04/2020

Processo N.: 428378/2020
 Nome: (295088/1) LIDIANE BAIZAN EVANGELISTA FONTES
 Cargo/Função: (12044) NIVEL MEDIO ADMINISTRATIVO
 Un. Adm: (118710) UNID.ESPEC. DE CONTR. MOVIMENTACAO DE PESSOAL
 A Partir de: 01/10/2020 Até 01/10/2020

Processo N.: 258180/2020
 Nome: (281528/2) LUCAS DE SOUZA SILVA
 Cargo/Função: (12036) NIVEL SUPERIOR ASSISTENCIAL
 Un. Adm: (195731) HOSP.REG. DE ALTA FLORESTA "ALBERT SABIN"
 A Partir de: 02/03/2020 Até 02/03/2020

Processo N.: 288012/2020
 Nome: (281528/2) LUCAS DE SOUZA SILVA
 Cargo/Função: (12036) NIVEL SUPERIOR ASSISTENCIAL
 Un. Adm: (195731) HOSP.REG. DE ALTA FLORESTA "ALBERT SABIN"
 A Partir de: 01/04/2020 Até 01/04/2020

Processo N.: 258180/2020
 Nome: (280179/2) LUCIANA CASTRO DE SOUZA
 Cargo/Função: (12036) NIVEL SUPERIOR ASSISTENCIAL
 Un. Adm: (195731) HOSP.REG. DE ALTA FLORESTA "ALBERT SABIN"
 A Partir de: 01/03/2020 Até 01/03/2020

Processo N.: 288012/2020
 Nome: (280179/2) LUCIANA CASTRO DE SOUZA
 Cargo/Função: (12036) NIVEL SUPERIOR ASSISTENCIAL
 Un. Adm: (195731) HOSP.REG. DE ALTA FLORESTA "ALBERT SABIN"
 A Partir de: 02/04/2020 Até 02/04/2020

Processo N.: 428395/2020
 Nome: (297221/1) LUCIELY SANTOS SILVA
 Cargo/Função: (12044) NIVEL MEDIO ADMINISTRATIVO
 Un. Adm: (118710) UNID.ESPEC. DE CONTR. MOVIMENTACAO DE PESSOAL
 A Partir de: 01/10/2020 Até 01/10/2020

Processo N.: 269947/2020
 Nome: (281444/2) LUCINEIA APARECIDA DA CONCEICAO
 Cargo/Função: (12046) NIVEL FUNDAMENTAL ADMINISTRATIVO
 Un. Adm: (195731) HOSP.REG. DE ALTA FLORESTA "ALBERT SABIN"
 A Partir de: 12/04/2020 Até 12/04/2020

Processo N.: 328886/2020
 Nome: (263352/2) LUIZ HENRIQUE COTRIM BERLOFFA
 Cargo/Função: (12054) CONDUCTOR DE AMBULANCIA
 Un. Adm: (118710) UNID.ESPEC. DE CONTR. MOVIMENTACAO DE PESSOAL
 A Partir de: 01/08/2020 Até 01/08/2020

Processo N.: 328889/2020
 Nome: (109170/3) MARCOS ROBERTO DE SOUZA
 Cargo/Função: (12046) NIVEL FUNDAMENTAL ADMINISTRATIVO
 Un. Adm: (118710) UNID.ESPEC. DE CONTR. MOVIMENTACAO DE PESSOAL
 A Partir de: 02/08/2020 Até 02/08/2020

Processo N.: 269947/2020
 Nome: (290285/1) MARIA CRISTINA DE OLIVEIRA SCHUINGUES
 Cargo/Função: (12046) NIVEL FUNDAMENTAL ADMINISTRATIVO
 Un. Adm: (195731) HOSP.REG. DE ALTA FLORESTA "ALBERT SABIN"
 A Partir de: 15/04/2020 Até 15/04/2020

Processo N.: 269947/2020
 Nome: (281167/2) MARIA CRISTINA MARQUES
 Cargo/Função: (12046) NIVEL FUNDAMENTAL ADMINISTRATIVO
 Un. Adm: (195731) HOSP.REG. DE ALTA FLORESTA "ALBERT SABIN"
 A Partir de: 02/04/2020 Até 02/04/2020

Processo N.: 328895/2020
 Nome: (294895/1) MARIA JOSE DA SILVA BISPO
 Cargo/Função: (12038) NIVEL TECNICO ASSISTENCIAL
 Un. Adm: (118710) UNID.ESPEC. DE CONTR. MOVIMENTACAO DE PESSOAL
 A Partir de: 01/03/2020 Até 01/03/2020

Processo N.: 258180/2020
 Nome: (281316/3) MARILEIA LIRA DE ASSIS
 Cargo/Função: (12036) NIVEL SUPERIOR ASSISTENCIAL
 Un. Adm: (195731) HOSP.REG. DE ALTA FLORESTA "ALBERT SABIN"
 A Partir de: 01/03/2020 Até 01/03/2020

Processo N.: 288012/2020

Nome: (281316/3) MARILEIA LIRA DE ASSIS
Cargo/Função: (12036) NIVEL SUPERIOR ASSISTENCIAL
Un. Adm: (195731) HOSP.REG. DE ALTA FLORESTA "ALBERT SABIN"
A Partir de: 02/04/2020 Até 02/04/2020

Processo N.: 267538/2020
Nome: (281894/2) MARLON FERNANDO DE ARAUJO
Cargo/Função: (12036) NIVEL SUPERIOR ASSISTENCIAL
Un. Adm: (195731) HOSP.REG. DE ALTA FLORESTA "ALBERT SABIN"
A Partir de: 03/04/2020 Até 03/04/2020

Processo N.: 401343/2020
Nome: (50119/2) MARTA CRISTINA BUNORO FERRO
Cargo/Função: (4912) PROFIS TEC NIV SUPERIOR SERV SAUDE SUS
Un. Adm: (197076) COORD.ART. REG.DE URG.EMERG.DE LEITOS HOSPITALARES
A Partir de: 01/09/2020 Até 01/09/2020

Processo N.: 428395/2020
Nome: (280490/2) MAYKSON FERREIRA DOS SANTOS
Cargo/Função: (12044) NIVEL MEDIO ADMINISTRATIVO
Un. Adm: (118710) UNID.ESPEC. DE CONTR. MOVIMENTACAO DE PESSOAL
A Partir de: 01/10/2020 Até 01/10/2020

Processo N.: 269947/2020
Nome: (281414/2) MIRIAN VIEIRA DOS SANTOS MORETTE
Cargo/Função: (12046) NIVEL FUNDAMENTAL ADMINISTRATIVO
Un. Adm: (195731) HOSP.REG. DE ALTA FLORESTA "ALBERT SABIN"
A Partir de: 02/04/2020 Até 02/04/2020

Processo N.: 328889/2020
Nome: (296821/2) MOURA REGIO JUNIOR
Cargo/Função: (12046) NIVEL FUNDAMENTAL ADMINISTRATIVO
Un. Adm: (118710) UNID.ESPEC. DE CONTR. MOVIMENTACAO DE PESSOAL
A Partir de: 14/08/2020 Até 14/08/2020

Processo N.: 376441/2020
Nome: (296821/2) MOURA REGIO JUNIOR
Cargo/Função: (12046) NIVEL FUNDAMENTAL ADMINISTRATIVO
Un. Adm: (118710) UNID.ESPEC. DE CONTR. MOVIMENTACAO DE PESSOAL
A Partir de: 01/09/2020 Até 01/09/2020

Processo N.: 258180/2020
Nome: (281350/2) NOELI ADRIANA DE OLIVEIRA SIMAO
Cargo/Função: (12036) NIVEL SUPERIOR ASSISTENCIAL
Un. Adm: (195731) HOSP.REG. DE ALTA FLORESTA "ALBERT SABIN"
A Partir de: 01/03/2020 Até 01/03/2020

Processo N.: 288012/2020
Nome: (281350/2) NOELI ADRIANA DE OLIVEIRA SIMAO
Cargo/Função: (12036) NIVEL SUPERIOR ASSISTENCIAL
Un. Adm: (195731) HOSP.REG. DE ALTA FLORESTA "ALBERT SABIN"
A Partir de: 04/04/2020 Até 04/04/2020

Processo N.: 390004/2020
Nome: (299041/1) NYLTON SANTOS RODRIGUES
Cargo/Função: (12050) NIVEL FUNDAMENTAL
Un. Adm: (118710) UNID.ESPEC. DE CONTR. MOVIMENTACAO DE PESSOAL
A Partir de: 02/04/2020 Até 02/04/2020

Processo N.: 390012/2020
Nome: (299041/1) NYLTON SANTOS RODRIGUES
Cargo/Função: (12050) NIVEL FUNDAMENTAL
Un. Adm: (118710) UNID.ESPEC. DE CONTR. MOVIMENTACAO DE PESSOAL
A Partir de: 23/03/2020 Até 23/03/2020

Processo N.: 428395/2020
Nome: (295414/1) PATRICIA VALERIA SOUSA DO NASCIMENTO
Cargo/Função: (12044) NIVEL MEDIO ADMINISTRATIVO
Un. Adm: (118710) UNID.ESPEC. DE CONTR. MOVIMENTACAO DE PESSOAL
A Partir de: 01/10/2020 Até 01/10/2020

Processo N.: 428395/2020
Nome: (280369/2) PAULO BATISTA DE SOUZA
Cargo/Função: (12044) NIVEL MEDIO ADMINISTRATIVO
Un. Adm: (118710) UNID.ESPEC. DE CONTR. MOVIMENTACAO DE PESSOAL
A Partir de: 01/10/2020 Até 01/10/2020

Processo N.: 428395/2020
Nome: (299037/1) PAULO VICTOR SILVA SOARES
Cargo/Função: (12044) NIVEL MEDIO ADMINISTRATIVO
Un. Adm: (118710) UNID.ESPEC. DE CONTR. MOVIMENTACAO DE PESSOAL
A Partir de: 01/10/2020 Até 01/10/2020

Processo N.: 289975/2020
Nome: (296131/1) RIAN BALDUSSI LINHARES FERNANDES
Cargo/Função: (12046) NIVEL FUNDAMENTAL ADMINISTRATIVO
Un. Adm: (195731) HOSP.REG. DE ALTA FLORESTA "ALBERT SABIN"
A Partir de: 02/04/2020 Até 02/04/2020

Processo N.: 293611/2020
Nome: (281886/2) ROSANGELA AMBROSIO DE OLIVEIRA
Cargo/Função: (12038) NIVEL TECNICO ASSISTENCIAL
Un. Adm: (195731) HOSP.REG. DE ALTA FLORESTA "ALBERT SABIN"
A Partir de: 01/04/2020 Até 01/04/2020

Processo N.: 267538/2020
Nome: (280239/2) RUAN CARLOS MOTA OLIVEIRA
Cargo/Função: (12036) NIVEL SUPERIOR ASSISTENCIAL
Un. Adm: (195731) HOSP.REG. DE ALTA FLORESTA "ALBERT SABIN"
A Partir de: 04/04/2020 Até 04/04/2020

Processo N.: 379524/2020
Nome: (95201/1) RUBENS MORAES DOS SANTOS
Cargo/Função: (4946) PROFIS TEC NIV MEDIO SERV SAUDE SUS
Un. Adm: (195685) HOSP. REG. DE RONDONOPOLIS IRMÂELZA GIOVANELLA

A Partir de: 07/03/2020 Até 07/03/2020

Processo N.: 258180/2020
Nome: (296129/1) SAMARA PERICLES PEREIRA
Cargo/Função: (12036) NIVEL SUPERIOR ASSISTENCIAL
Un. Adm: (195731) HOSP.REG. DE ALTA FLORESTA "ALBERT SABIN"
A Partir de: 03/03/2020 Até 03/03/2020

Processo N.: 288012/2020
Nome: (296129/1) SAMARA PERICLES PEREIRA
Cargo/Função: (12036) NIVEL SUPERIOR ASSISTENCIAL
Un. Adm: (195731) HOSP.REG. DE ALTA FLORESTA "ALBERT SABIN"
A Partir de: 02/04/2020 Até 02/04/2020

Processo N.: 258180/2020
Nome: (281878/2) SAMARA SANTOS DA SILVA
Cargo/Função: (12036) NIVEL SUPERIOR ASSISTENCIAL
Un. Adm: (195731) HOSP.REG. DE ALTA FLORESTA "ALBERT SABIN"
A Partir de: 02/03/2020 Até 02/03/2020

Processo N.: 288012/2020
Nome: (281878/2) SAMARA SANTOS DA SILVA
Cargo/Função: (12036) NIVEL SUPERIOR ASSISTENCIAL
Un. Adm: (195731) HOSP.REG. DE ALTA FLORESTA "ALBERT SABIN"
A Partir de: 01/04/2020 Até 01/04/2020

Processo N.: 428395/2020
Nome: (295336/1) SANDRA JESUS TRISTAO
Cargo/Função: (12044) NIVEL MEDIO ADMINISTRATIVO
Un. Adm: (118710) UNID.ESPEC. DE CONTR. MOVIMENTACAO DE PESSOAL
A Partir de: 01/10/2020 Até 01/10/2020

Processo N.: 258180/2020
Nome: (221174/3) SIDNEY LEAL DOS SANTOS
Cargo/Função: (12036) NIVEL SUPERIOR ASSISTENCIAL
Un. Adm: (195731) HOSP.REG. DE ALTA FLORESTA "ALBERT SABIN"
A Partir de: 02/03/2020 Até 02/03/2020

Processo N.: 288012/2020
Nome: (221174/3) SIDNEY LEAL DOS SANTOS
Cargo/Função: (12036) NIVEL SUPERIOR ASSISTENCIAL
Un. Adm: (195731) HOSP.REG. DE ALTA FLORESTA "ALBERT SABIN"
A Partir de: 01/04/2020 Até 01/04/2020

Processo N.: 269954/2020
Nome: (211882/4) SIMONE DE SOUZA MIRANDA DA SILVA
Cargo/Função: (12046) NIVEL FUNDAMENTAL ADMINISTRATIVO
Un. Adm: (195731) HOSP.REG. DE ALTA FLORESTA "ALBERT SABIN"
A Partir de: 04/04/2020 Até 04/04/2020

Processo N.: 428395/2020
Nome: (299060/1) SOLANGE MARIA SERAFIM DE OLIVEIRA
Cargo/Função: (12044) NIVEL MEDIO ADMINISTRATIVO
Un. Adm: (118710) UNID.ESPEC. DE CONTR. MOVIMENTACAO DE PESSOAL
A Partir de: 01/10/2020 Até 01/10/2020

Processo N.: 258180/2020
Nome: (296522/1) SONIA MARIA VIVIAN
Cargo/Função: (12036) NIVEL SUPERIOR ASSISTENCIAL
Un. Adm: (195731) HOSP.REG. DE ALTA FLORESTA "ALBERT SABIN"
A Partir de: 03/03/2020 Até 03/03/2020

Processo N.: 379524/2020
Nome: (95247/1) VALDESON PEREIRA DOS SANTOS
Cargo/Função: (4946) PROFIS TEC NIV MEDIO SERV SAUDE SUS
Un. Adm: (195685) HOSP. REG. DE RONDONOPOLIS IRMÂELZA GIOVANELLA
A Partir de: 01/03/2020 Até 01/03/2020

Processo N.: 379524/2020
Nome: (95241/1) VALDIVINO ANCELMO FERNANDES
Cargo/Função: (4946) PROFIS TEC NIV MEDIO SERV SAUDE SUS
Un. Adm: (195685) HOSP. REG. DE RONDONOPOLIS IRMÂELZA GIOVANELLA
A Partir de: 03/03/2020 Até 03/03/2020

Processo N.: 428395/2020
Nome: (295796/1) VENINA CECILIA DE BARROS
Cargo/Função: (12044) NIVEL MEDIO ADMINISTRATIVO
Un. Adm: (118710) UNID.ESPEC. DE CONTR. MOVIMENTACAO DE PESSOAL
A Partir de: 01/10/2020 Até 01/10/2020

Processo N.: 428395/2020
Nome: (299415/1) WALKER MARQUES ROSA
Cargo/Função: (12044) NIVEL MEDIO ADMINISTRATIVO
Un. Adm: (118710) UNID.ESPEC. DE CONTR. MOVIMENTACAO DE PESSOAL
A Partir de: 01/10/2020 Até 01/10/2020

Processo N.: 428395/2020
Nome: (295205/1) WALLISON GONCALVES RODRIGUES
Cargo/Função: (12044) NIVEL MEDIO ADMINISTRATIVO
Un. Adm: (118710) UNID.ESPEC. DE CONTR. MOVIMENTACAO DE PESSOAL
A Partir de: 01/10/2020 Até 01/10/2020

Processo N.: 348292/2020
Nome: (299040/1) WALTEIR SILVA DUTRA
Cargo/Função: (12050) NIVEL FUNDAMENTAL
Un. Adm: (118710) UNID.ESPEC. DE CONTR. MOVIMENTACAO DE PESSOAL
A Partir de: 01/06/2020 Até 01/06/2020

Processo N.: 269947/2020
Nome: (281897/2) ZENILDA GOMES BORGES
Cargo/Função: (12046) NIVEL FUNDAMENTAL ADMINISTRATIVO
Un. Adm: (195731) HOSP.REG. DE ALTA FLORESTA "ALBERT SABIN"
A Partir de: 10/04/2020 Até 10/04/2020

PUBLICADA, REGISTRADA, CUMPRADA-SE.

Cuiabá-MT, 26 de Novembro de 2020.
Gilberto Gomes de Figueiredo
Secretário de Estado de Saúde

BOLETIM DE PESSOAL/SES/01237/2020
27/11/2020

DE:

O Secretário de Estado de Saúde no uso de suas atribuições que lhes são conferidas por lei,

Resolve: DEFERIR

Evento: LICENÇA PARA TRATAMENTO DE SAÚDE

Processo N.:

Nome: (98284/4) GABRIELA FAKIR NAVES

Cargo/Função: (4912) PROFIS TEC NIV SUPERIOR SERV SAUDE SUS

Un. Adm: (197220) COORD. DE GESTAO AMBULATORIAL CRIDAC/CER III

A Partir de: 14/09/2020 Até12/11/2020

PUBLICADA, REGISTRADA, CUMPR-SE.
Cuiabá-MT, 26 de Novembro de 2020.
Gilberto Gomes de Figueiredo
Secretário de Estado de Saúde

BOLETIM DE PESSOAL/SES/01238/2020
27/11/2020

DE:

O Secretário de Estado de Saúde no uso de suas atribuições que lhes são conferidas por lei,

Resolve: DEFERIR

Evento: LICENÇA PARA TRATAMENTO DE SAÚDE EM PESSOA DA FAMÍLIA

Processo N.:

Nome: (95211/1) ADELIA DE JESUS FONTOURA

Cargo/Função: (4912) PROFIS TEC NIV SUPERIOR SERV SAUDE SUS

Un. Adm: (195685) HOSP. REG. DE RONDONOPOLIS IRMÆLZA GIOVANELLA

A Partir de: 28/09/2020 Até27/10/2020

PUBLICADA, REGISTRADA, CUMPR-SE.
Cuiabá-MT, 26 de Novembro de 2020.
Gilberto Gomes de Figueiredo
Secretário de Estado de Saúde

BOLETIM DE PESSOAL/SES/01239/2020
27/11/2020

DE:

O Secretário de Estado de Saúde no uso de suas atribuições que lhes são conferidas por lei,

Resolve: CESSAR OS EFEITOS

Evento: Adicional de Insalubridade LC 502

Processo N.: 422212/2020

Nome: (300375/2) MONIQUE ARAUJO DA SILVA

Cargo/Função: (12038) NIVEL TECNICO ASSISTENCIAL

Un. Adm: (195693) HOSP. REG. DE SORRISO

A Partir de: 05/11/2020

PUBLICADA, REGISTRADA, CUMPR-SE.
Cuiabá-MT, 26 de Novembro de 2020.
Gilberto Gomes de Figueiredo
Secretário de Estado de Saúde

BOLETIM DE PESSOAL/SES/01240/2020
27/11/2020

DE:

O Secretário de Estado de Saúde no uso de suas atribuições que lhes são conferidas por lei,

Resolve: CONCEDER

Evento: Adicional de Insalubridade LC 502

Processo N.:

Nome: (95166/1) SANDRA DE FREITAS CONSONE

Cargo/Função: (4946) PROFIS TEC NIV MEDIO SERV SAUDE SUS

Un. Adm: (195693) HOSP. REG. DE SORRISO

A Partir de: 02/09/2020 Até

PUBLICADA, REGISTRADA, CUMPR-SE.
Cuiabá-MT, 26 de Novembro de 2020.
Gilberto Gomes de Figueiredo
Secretário de Estado de Saúde

ADMINISTRAÇÃO INDIRETA

UNEMAT

UNIVERSIDADE DO ESTADO DE MATO GROSSO

BOLETIM DE PESSOAL/UNEMAT/00298/2020
27/11/2020

DE:

O Reitor-Presidente da FUNEMT no uso de suas atribuições que lhes são conferidas por lei,

Resolve: DEFERIR

Evento: LICENÇA PREMIO - GOZO

Processo N.: 440453/2020

Nome: (116995/4) CAMILLO ARAUJO

Cargo/Função: (11910) TECNICO UNIVERSITARIO LC 321

Quinquênio de Referência: 01/08/2005 Ate 31/07/2010

A Partir de: 30/11/2020 Até29/12/2020

Processo N.: 441015/2020

Nome: (253885/1) GISELI MARQUES BIANCHINI BARBOSA

Cargo/Função: (11802) PROFESSOR UNEMAT LC 534/2014

Quinquênio de Referência: 24/03/2014 Ate 23/03/2019

A Partir de: 02/01/2021 Até31/01/2021

Processo N.: 450807/2020

Nome: (125687/1) MIGUEL CASTILHO JUNIOR

Cargo/Função: (11905) AGENTE UNIVERSITARIO LC 321

Quinquênio de Referência: 03/10/2010 Ate 02/10/2015

A Partir de: 02/12/2020 Até31/12/2020

PUBLICADA, REGISTRADA, CUMPR-SE.

Cuiabá-MT, 26 de Novembro de 2020.

Rodrigo Bruno Zanin

Reitor-Presidente da FUNEMT

AGER

AGÊNCIA ESTADUAL DE REGULAÇÃO

BOLETIM DE PESSOAL/AGER/00068/2020
27/11/2020

DE:

O Presidente - AGER no uso de suas atribuições que lhes são conferidas por lei,

Resolve: DEFERIR

Evento: LICENÇA PARA TRATAMENTO DE SAÚDE

Processo N.:

Nome: (233622/2) LUARA SANTANA HENRY MARTINELLI

Cargo/Função: (9999) ANALISTA REGULADOR LC 467

Un. Adm: (172766) ADV. GERAL REGULADORA

A Partir de: 03/11/2020 Até17/11/2020

PUBLICADA, REGISTRADA, CUMPR-SE.

Cuiabá-MT, 26 de Novembro de 2020.

Luis Alberto Nespolo

Presidente - AGER

INDEA

INSTITUTO DE DEFESA AGROPECUÁRIA

PORTARIA/INDEA/00038/2020
27/11/2020

DE:

O Presidente do INDEA no uso de suas atribuições que lhes são conferidas por lei,

Resolve: DESIGNAR

Evento: DESIGNAÇÃO EM SUBSTITUIÇÃO CARGO EM COMISSÃO/FUNÇÃO

Processo N.: PORTARIA INTERNA Nº150/2020

Nome: (249006/1) JAYTER COELHO BORGES

A Partir de: 31/08/2020 Até23/06/2021

Cargo/Função: (11622) DGA-8 SERVIDOR

Substituído: (250463/1) MARIA ROSANE ROCHA DINIZ

Un. Adm: (149152) UNID. REG. DE SUPERVISAO DE CUIABA

PUBLICADA, REGISTRADA, CUMPR-SE.

Cuiabá-MT, 26 de Novembro de 2020.

Marcos Catao Dornelas Vilaça

Presidente do INDEA

BOLETIM DE PESSOAL/INDEA/00419/2020
27/11/2020

DE:

O Presidente do INDEA no uso de suas atribuições que lhes são conferidas por lei,

Resolve: DEFERIR

Evento: LICENÇA PREMIO - GOZO

Processo N.: C.I 022/2020

Nome: (126608/2) LUIZ GUSTAVO TARRAF CARAN

Cargo/Função: (5403) ADVOGADO DO DETRAN LC 505/13

Quinquênio de Referência: 27/10/2005 Ate 26/10/2010

A Partir de: 01/12/2020 Até30/12/2020

PUBLICADA, REGISTRADA, CUMPR-SE.

Cuiabá-MT, 26 de Novembro de 2020.

Marcos Catao Dornelas Vilaça

Presidente do INDEA

DUAS COISAS CAUSAM DISTANCIAMENTO: CONSCIÊNCIA E MORTE. QUAL VOCÊ PREFERE?

Nossa saúde está perto do limite, com profissionais exaustos e famílias desoladas. O Governo do Estado está fazendo a parte dele, mas é preciso que você também faça a sua. Respeite o distanciamento social, cuide da higiene e proteja todos à sua volta. **Só é possível frear o coronavírus se todos levarem isso a sério.**

**MT
UNIDO**
*para
superar*



LICITAÇÃO

SECRETARIAS

SEMA

SECRETARIA DE ESTADO DE MEIO AMBIENTE

**AVISO DE CONTINUIDADE
PREGÃO ELETRÔNICO Nº. 025/2020/SEMA
PROCESSO Nº. 212734/2020**

A Secretaria de Estado de Meio Ambiente, neste ato representada por sua Pregoeira, no uso de suas atribuições, torna público que a licitação referente ao Pregão Eletrônico n.º 025/2020, cujo objeto é a "Aquisição de material permanente para atender a Secretaria de Estado de Meio Ambiente..", Que a sessão terá continuidade em **01/12/2020 as 14:00 (horário local)**.

Cuiabá - MT, 26 de novembro de 2020.

Original assinado
Bruna Carla Guarim da Silva
Pregoeira Oficial
SEMA/MT

**TERMO DE ADJUDICAÇÃO E HOMOLOGAÇÃO
PREGÃO ELETRÔNICO Nº 022/2020/SEMA/MT
PROCESSO Nº. 231788/2020**

A Secretaria de Estado de Meio Ambiente, neste ato representado por sua Pregoeira, designada pela Portaria n.º 298/2020/SEMA/MT, de 25 de maio de 2020, vem a público divulgar o resultado do processo licitatório nº 231788/2020, cujo objeto é "Aquisição de 40 (quarenta) computadores e 40 (quarenta) monitores de 23,6" para dar suporte ao planejamento e gestão, monitoramento, fiscalização e responsabilização do Plano de Ação de Combate ao Desmatamento Ilegal e Incêndios Florestais 2020". As sessões foram realizadas via Sistema de Aquisições Governamentais-SIAG, nos termos do inciso XX, do artigo 4º, da Lei 10520/2002, e artigo 38, § 2º, do Decreto Estadual nº 840/2017, nos dias 28/10/2020, 29/10/2020, 04/11/2020, 10/11/2020 e 12/11/2020; sendo fracassados os lotes 001 ME/EPP e 003 Cota Reservada, visto que a empresa classificada em primeiro lugar para o lote 001 não apresentou a proposta realinhada e documentos de habilitação, já o lote 002 a especificação contida no catálogo do produto não foi aprovada pelo setor demandante, e neste ato, o Secretário Executivo de Meio Ambiente, no uso de suas atribuições, **HOMOLOGA A ADJUDICAÇÃO realizada pela pregoeira**, nos termos do artigo 4º, inciso XXI e XXII, da Lei 10.520/2002, e 5º, do Decreto Estadual 840/2017.

LOTE	FORNECEDOR VENCEDOR	UNID	QTD	VALOR UNIT. (R\$)	VALOR TOTAL ITEM
001 ME/EPP	FRACASSADO	UN	40	-	-
002 COTA PRINCIPAL 75%	GDAI INDUSTRIA & COMERCIO ELETRONICOS EIRELI	UN	30	R\$ 4,491,93	R\$ 134.757,90
003 COTA RESERVADA 25%	FRACASSADO	UN	10	-	-

Cuiabá - MT, 23 de novembro de 2020.

ORIGINAL ASSINADO
Bruna Carla Guarim da Silva
Pregoeira Oficial
SEMA/MT

Alex Sandro Antônio Marega
Secretário Executivo de Meio Ambiente
SEMA/MT

SESP

SECRETARIA DE ESTADO DE SEGURANÇA PÚBLICA

**AVISO DE ABERTURA
PREGÃO ELETRÔNICO Nº 130/2020/SESP
PROCESSO: 174568/2020 E SIAG Nº 0174568**

A Secretaria de Estado de Segurança Pública vem a público informar a abertura do **PREGÃO ELETRÔNICO Nº 130/2020/SESP**, cujo objeto é a aquisição de NOTEBOOK E PROJETO DE IMAGENS (DATASHOW) para atender a demanda do Sistema Penitenciário:

LANÇAMENTO E ENVIO DA (S) PROPOSTA (S) NO SIAG: de 27/11/2020 a 09/12/2020, período integral, e no dia 10/12/2020 até às 08h00min (horário de Cuiabá-MT).

ABERTURA DAS PROPOSTAS: 10/12/2020 às 08h30min (horário de Cuiabá-MT), no Portal de Aquisições da Secretaria de Estado de Planejamento e Gestão de Mato Grosso - SEPLAG/MT. Link: <http://aquisicoes.gestao.mt.gov.br/>

EDITAL DISPONIBILIZADO: no Portal de Aquisições da SEPLAG/MT, por meio do Link: <https://aquisicoes.gestao.mt.gov.br/sgc/faces/pub/sgc/central/EditalPageList.jsp>

ESCLARECIMENTOS: E-mail: pregao@sesp.mt.gov.br

TELEFONES PARA CONTATO: (65) 3613-8146 e 3613-5536.

Cuiabá-MT, 26 de novembro de 2020.

(ORIGINAL ASSINADO)

NADYA BRUNO MORCELI

Superintendente de Aquisições e Contratos
SUAC/SAAS/SESP-MT

**AVISO DE RESULTADO
PREGÃO ELETRÔNICO Nº 105/2020/SESP
PROCESSO: 273234/2020 E SIAG Nº 0273234**

A Secretaria de Estado de Segurança Pública - SESP torna público o resultado do **PREGÃO ELETRÔNICO Nº 105/2020/SESP**, cujo objeto é aquisição de alvos - que serão utilizados nos cursos de capacitação dos servidores penitenciário realizados pela coordenadoria de ensino e aperfeiçoamento do servidor penitenciário.

LOTE	EMPRESA	CNPJ	VALOR TOTAL
001	MB COMERCIO DE MAQUINAS FERRAMENTAS E SERVIÇOS EIRELI EPP	18.272.465/0001-67	R\$ 35.920,00

HOMOLOGO TODO O PROCESSO LICITATÓRIO NO VALOR TOTAL DE R\$ 35.920,00 (TRINTA E CINCO MIL, NOVECIENTOS E VINTE REAIS).

Cuiabá-MT, 24 de novembro de 2020.

(ORIGINAL ASSINADO)

CARLOS GEORGE DE CARVALHO DAVIM
Secretário Adjunto de Segurança Pública
SASP/SESP-MT

**AVISO DE RESULTADO
PREGÃO ELETRÔNICO Nº 068/2020/SESP
PROCESSO Nº 158924/2020 e SIAG Nº 0158924**

A Secretaria de Estado de Segurança Pública - SESP vem a público declarar **DESERTO** o **PREGÃO ELETRÔNICO Nº 068/2020/SESP**, realizado no dia 24/11/2020, cujo objeto é Contratação de empresa especializada na prestação de serviços para ministrar cursos na área de segurança pública para servidores nas Unidades da Polícia Civil do Estado de Mato Grosso.

Cuiabá-MT, 24 de novembro de 2020.

(ORIGINAL ASSINADO)

CARLOS GEORGE DE CARVALHO DAVIM
Secretário Adjunto de Segurança Pública
SASP/SESP-MT

**AVISO DE ABERTURA
PREGÃO ELETRÔNICO Nº 131/2020/SESP
PROCESSO: 273688/2020 E SIAG 0273688**

A Secretaria de Estado de Segurança Pública vem a público informar a abertura do **PREGÃO ELETRÔNICO Nº 131/2020/SESP**, cujo objeto é a aquisição de materiais e equipamentos de fisioterapia, tais como: maca, escada, travesseiro, bola de pilates, etc, para atender as demandas do projeto "Fisioterapia e Qualidade de Vida" do Corpo de Bombeiros Militar do Estado de Mato Grosso - CBMMT.

LANÇAMENTO E ENVIO DA (S) PROPOSTA (S) NO SIAG: de 27/11/2020 a 09/12/2020, período integral, e no dia 10/12/2020 até às 08h00min (horário de Cuiabá-MT).

ABERTURA DAS PROPOSTAS: 10/12/2020 às 08h30min (horário de Cuiabá-MT), no Portal de Aquisições da Secretaria de Estado de Planejamento e Gestão de Mato Grosso - SEPLAG/MT. Link: <http://aquisicoes.gestao.mt.gov.br/>

EDITAL DISPONIBILIZADO: no Portal de Aquisições da SEPLAG/MT, por meio do Link: <https://aquisicoes.gestao.mt.gov.br/sgc/faces/pub/sgc/central/EditalPageList.jsp>

ESCLARECIMENTOS: E-mail: pregao@sesp.mt.gov.br

TELEFONES PARA CONTATO: (65) 3613-8146 e 3613-5536.

Cuiabá-MT, 26 de novembro de 2020.

(ORIGINAL ASSINADO)

NADYA BRUNO MORCELI

Superintendente de Aquisições e Contratos
SUAC/SAAS/SESP-MT

SEDUC**SECRETARIA DE ESTADO DE EDUCAÇÃO****EXTRATO DO 4º TERMO ADITIVO AO CONTRATO Nº 013/2019 - DE VALOR****Origem:** Tomada de preços nº 026/2018 - Processo nº 382191/2018**Contratante:** Secretaria de Estado de Educação - SEDUC**Contratada:** Aroeira Construções E Incorporação e Vendas LTDA**Objeto:** Aditar a Cláusula Décima Quinta - Do Valor.**Do valor:** Fica acrescido o valor de R\$ 600.950,43 (29,90%) e decrescido o

valor de R\$ 38.202,01 (-1,90%) que resulta no valor a ser empenhado de **R\$ 562.748,42 (Quinhentos e sessenta e dois mil setecentos e quarenta e oito reais e quarenta e dois centavos)** a um aumento de aproximadamente 28% (vinte e oito por cento) do valor original.

Fundamento Legal: Art. 65 §1º da Lei nº 8.666/93 e suas alterações.

Cuiabá/MT, 23 de novembro de 2020



ALAN RESENDE PORTO
Secretário de Estado de Educação

SEAF**SECRETARIA DE ESTADO DE AGRICULTURA FAMILIAR****TERMO DE ADJUDICAÇÃO E HOMOLOGAÇÃO****REPETIÇÃO PREGÃO ELETRÔNICO SRP N.º 005/2020/SEAF/MT****PROCESSO N.º 1365411/2020**

A **SECRETARIA DE ESTADO DE AGRICULTURA FAMILIAR - SEAF-MT**, através de seu pregoeiro oficial abaixo assinado, nomeado pela portaria nº 0007/2020/SEAF/MT de 12/03/2020, publicado no Diário Oficial nº 27.710 em 13/03/2020, vem a público divulgar a **ADJUDICAÇÃO** dos lotes **ABAIXO RELACIONADOS** da Licitação na Modalidade: Pregão Eletrônico SRP nº 005/2020/SEAF-MT, tem como objeto o Registro De Preço Para Futura E Eventual Aquisição De material permanente: Trator agrícola de 110cv, Carreta agrícola basculante de 6T, Grade aradora de 18 disco e 28 polegadas, Trator agrícola de 75cv, Grade aradora de 14 disco e 26 polegadas, com início no dia 25/11/2020, às 08h30min. Via Sistema de Aquisições Governamentais - SIAG, nos termos do inciso XX, do artigo 4º, da Lei 10520/2002, bem como neste ato, O Sr. **Secretário de Estado de Agricultura Familiar - SEAF/MT**, no uso de suas atribuições **ADJUDICA E HOMOLOGA** os lotes de acordo com o quadro abaixo:

LOTE (01) COTA PRINCIPAL)					
DESCRIÇÃO	QUANT.	VALOR UNITÁRIO R\$	VALOR TOTAL R\$	EMPRESA	RESULTADO
TRATOR AGRÍCOLA NOVO, COM NO MÍNIMO MOTOR 04 CILINDROS TURBO COM INTERCOOLER, DIESEL E BAIXA EMISSÃO DE POLUENTES TIER III - MAR-1, TRACÇÃO 4 X 4, COM POTÊNCIA MÍNIMA DE 110 CV, TRANSMISSÃO MÍNIMA 8 X 8, SINCRONIZADA, COM REVERSOR, SISTEMA DE TOMADA DE POTÊNCIA COM NO MÍNIMO 540 RPM COM TORQUE MÁXIMO DE NO MÍNIMO 415 Nm, FREIO A DISCO BANHADO A ÓLEO, COM DIREÇÃO HIDRÁULICA/ HIDROSTÁTICA, VAZÃO DO SISTEMA HIDRÁULICO MÍNIMO DE 80 LITROS/ MINUTO, VÁLVULAS DE CONTROLE REMOTO COM COMANDO DUPLO, CAPACIDADE DE LEVANTE A 610 mm DO OLHAL COM (01) UM CILINDRO MÍNIMO DE 2910 Kgf, SISTEMA HIDRÁULICO A 03 PONTOS, PESOS DIANTEIROS E TRAZEIROS, PNEU DIANTEIRO 14.9 X 28 R1 E TRASEIRO 18.4 X 34 R1, PLATAFORMADO, COM ARCO DE SEGURANÇA E CAPOTA DE PROTEÇÃO AO OPERADOR. EPCC (estrutura de proteção contra capotagem), ESPELHO RETROVISOR EXTERNO, FARÓIS DE TRABALHO FRONTAIS E TRAZEIROS, LANTERNA (VERMELHA) DE POSIÇÃO DE FREIO, ALARME SONORO DE RÉ, BUZINA, JOGO DE TAPETES DE BORRACHA.	FRACASSADO	FRACASSADO	FRACASSADO	FRACASSADO	FRACASSADO

Cuiabá-MT 25 de novembro de 2020.

(ORIGINAL ASSINADO)**SILVANO FERREIRA DO AMARAL**

Secretário de Estado de Agricultura Familiar - SEAF/MT

(ORIGINAL ASSINADO)**MAX PAULO MENDES**

Pregoeiro Oficial da SEAF/MT

AVISO DE ABERTURA DE LICITAÇÃO REPETIÇÃO**PREGÃO ELETRÔNICO SRP Nº 005/2020/SEAF/MT****PROCESSO Nº 136541/2020**

O Pregoeiro Oficial da SEAF-MT, nomeado através da Portaria nº 007, DE 12 DE MARÇO DE 2020/SEAF-MT, publicada no D.O.E nº 27.710, em 13/03/2020, **TORNA PÚBLICA** a abertura do **Pregão Eletrônico nº 005/2020/SEAF/MT**.

OBJETO: Registro de Preço para futura e eventual aquisição de material permanente: Tratores Agrícolas de no mínimo 110cv, carreta Agrícola de 6 ton. Grade Aradora com 18 Discos de 28 polegadas, Tratores Agrícolas de 75cv, Grades aradoras de 14 discos e 26 polegadas, de acordo com as especificações do Edital e do Termo de Referência.

LANÇAMENTO E ENVIO DA(S) PROPOSTA(S) E DOS DOCUMENTOS DE HABILITAÇÃO NO SIAG: entre os dias **27/11/2020 a 09/12/2020**, período integral. No dia **10/12/2020**, data de abertura da sessão, o horário máximo de aceitação será às **08h00min - horário local (Cuiabá/MT)**.

ABERTURA DAS PROPOSTAS E INÍCIO DA SESSÃO: Dia **10/12/2020** às **08h30min. - horário local (Cuiabá/MT)**, através do endereço: <http://aquisicoes.gestao.mt.gov.br>

DISPONIBILIZAÇÃO DO EDITAL: O Edital está disponível na internet no Portal de Aquisições Governamentais. Link de acesso: <http://aquisicoes.gestao.mt.gov.br>

TODAS AS PUBLICAÇÕES REFERENTES A ESTE PREGÃO SERÃO DIVULGADAS NO DIÁRIO OFICIAL DO ESTADO DE MATO GROSSO
Link de acesso: <https://www.iomat.mt.gov.br/>

DÚVIDAS/ ESCLARECIMENTOS/IMPUGNAÇÕES: pregao@seaf.mt.gov.br.

TELEFONE PARA CONTATO: (65) 3613- 6251.

Cuiabá, 26 de novembro de 2020.

(ORIGINAL ASSINADO)

MAX PAULO MENDES

Pregoeiro Oficial da SEAF/MT

ADMINISTRAÇÃO INDIRETA**UNEMAT****UNIVERSIDADE DO ESTADO DE MATO GROSSO**

ESTADO DE MATO GROSSO
SECRETARIA DE ESTADO DE CIÊNCIA, TECNOLOGIA E INOVAÇÃO
UNIVERSIDADE DO ESTADO DE MATO GROSSO

AVISO DE RESULTADO
PREGÃO ELETRÔNICO SRP Nº 0033/2019 - UNEMAT
Processo nº: 48016/2020

A UNIVERSIDADE DO ESTADO DE MATO GROSSO - UNEMAT, através do Pregoeiro designado pela **Portaria nº 021/2020 - UNEMAT**, no uso de suas atribuições legais torna público para conhecimento dos interessados, que na Licitação Pública na Modalidade de **Pregão Eletrônico SRP nº 0033/2020 - UNEMAT**, cujo objeto é o **Registro de preço para futura e eventual aquisição de materiais permanentes sendo bens móveis (cadeira, estação de trabalho, poltrona, longarina, estante, arquivo, armário, mesa, bibliocanto, carteira e gaveteiro) em atendimento demanda dos Campus Universitários e da Reitoria da Unemat**, conforme quantidade e especificações constantes no anexo I do Edital. **Processo: 48016/2019**. O resultado da presente licitação foi declarado o seguinte:

Lote Item	Empresa	Qtde	Und	Valor Unitário	Valor Total	Situação
001 1	ERICA DE FATIMA GENTIL - EPP, CNPJ: 36.656.877/0001-82, consta no SIAG como Olmi Comercio e Informática	750	UN	R\$ 516,86	R\$ 387.645,00	Habilitado Adjudicado
002 ME/EPP 1	VALLE COMERCIO DE MAQUINAS INDUSTRIAIS EIRELI - ME, CNPJ: 35.656.327/0001-09	250	UN	R\$ 587,88	R\$ 146.970,00	Habilitado Adjudicado
003 1	FLEXFORM INDUSTRIA E COMERCIO DE MOVEIS LTDA, CNPJ: 49.058.654/0001-65, consta no SIAG como FLEXFORM INDUSTRIA METALURGICA LTDA	75	UN	R\$ 678,00	R\$ 50.850,00	Habilitado Adjudicado
004 ME/EPP 1	ERICA DE FATIMA GENTIL - EPP, CNPJ: 36.656.877/0001-82, consta no SIAG como Olmi Comercio e Informática	25	UN	R\$ 844,00	R\$ 21.100,00	Habilitado Adjudicado
005 ME/EPP 1	FRACASSADO	500	UN	FRACASSADO	FRACASSADO	FRACASSADO
006 1	VALLE COMERCIO DE MAQUINAS INDUSTRIAIS EIRELI - ME, CNPJ: 35.656.327/0001-09	188	UN	R\$ 3.281,00	R\$ 616.828,00	Habilitado Adjudicado
007 ME/EPP 1	VALLE COMERCIO DE MAQUINAS INDUSTRIAIS EIRELI - ME, CNPJ: 35.656.327/0001-09	62	UN	R\$ 3.281,00	R\$ 203.422,00	Habilitado Adjudicado

008 1	ERICA DE FATIMA GENTIL - EPP, CNPJ: 36.656.877/0001-82, consta no SIAG como Olmi Comercio e Informática	75	UN	R\$ 1.280,00	R\$ 96.000,00	Habilitado Adjudicado
009 ME/EPP 1	VALLE COMERCIO DE MAQUINAS INDUSTRIAIS EIRELI - ME, CNPJ: 35.656.327/0001-09	25	UN	R\$ 1.279,76	R\$ 31.994,00	Habilitado Adjudicado
010 ME/EPP 1	FRACASSADO	170	UN	FRACASSADO	FRACASSADO	FRACASSADO
011 ME/EPP 1	FRACASSADO	80	UN	FRACASSADO	FRACASSADO	FRACASSADO
012 ME/EPP 1	DESERTO	200	UN	DESERTO	DESERTO	DESERTO
013 1	FRACASSADO	300	UN	FRACASSADO	FRACASSADO	FRACASSADO
014 ME/EPP 1	FRACASSADO	100	UN	FRACASSADO	FRACASSADO	FRACASSADO
015 ME/EPP 1	GUAPUI COMERCIO DE MÓVEIS EIRELI - ME, CNPJ: 24.321.932/0001-02	100	UN	R\$ 465,00	R\$ 46.500,00	Habilitado Adjudicado
016 1	GUAPUI COMERCIO DE MÓVEIS EIRELI - ME, CNPJ: 24.321.932/0001-02	150	UN	R\$ 597,00	R\$ 89.550,00	Habilitado Adjudicado
017 ME/EPP 1	ERICA DE FATIMA GENTIL - EPP, CNPJ: 36.656.877/0001-82, consta no SIAG como Olmi Comercio e Informática	50	UN	R\$ 699,80	R\$ 34.990,00	Habilitado Adjudicado
018 1	VALLE COMERCIO DE MAQUINAS INDUSTRIAIS EIRELI - ME, CNPJ: 35.656.327/0001-09	300	UN	R\$ 450,00	R\$ 135.000,00	Habilitado Adjudicado
019 ME/EPP 1	VALLE COMERCIO DE MAQUINAS INDUSTRIAIS EIRELI - ME, CNPJ: 35.656.327/0001-09	100	UN	R\$ 450,00	R\$ 45.000,00	Habilitado Adjudicado
020 ME/EPP 1	DESERTO	1000	UN	DESERTO	DESERTO	DESERTO
021 1	FRACASSADO	3750	UN	FRACASSADO	FRACASSADO	FRACASSADO
022 ME/EPP 1	FRACASSADO	1250	UN	FRACASSADO	FRACASSADO	FRACASSADO
023 1	FRACASSADO	825	UN	FRACASSADO	FRACASSADO	FRACASSADO
024 ME/EPP 1	FRACASSADO	275	UN	FRACASSADO	FRACASSADO	FRACASSADO
025 ME/EPP 1	LABOR INDÚSTRIA DE MÓVEIS PARA ESCRITÓRIO EIRELI-EPP, CNPJ: 06.983.736/0001-03	150	UN	R\$ 365,92	R\$ 54.888,00	Habilitado Adjudicado
026 1	SUPREME ARTIGOS DE PLASTICO LTDA - ME, CNPJ: 23.036.879/0001-27	1500	UN	R\$ 45,00	R\$ 67.500,00	Habilitado Adjudicado
027 ME/EPP 1	VALLE COMERCIO DE MAQUINAS INDUSTRIAIS EIRELI - ME, CNPJ: 35.656.327/0001-09	500	UN	R\$ 44,00	R\$ 22.000,00	Habilitado Adjudicado

Cáceres/MT; 26 de novembro de 2020.

Samuel Longo
Pregoeiro Oficial / Unemat

DETRAN**DEPARTAMENTO ESTADUAL DE TRÂNSITO****DEPARTAMENTO ESTADUAL DE TRÂNSITO****AVISO DE REABERTURA DE LICITAÇÃO****PREGÃO ELETRÔNICO Nº 13/2020/DETRAN/MT**

O DETRAN-MT, por meio da Comissão, nomeada pela Portaria nº 537/2020/GP/DETRAN/MT de 04 de novembro de 2020, com publicação no Diário Oficial em 05 de novembro de 2020, torna público para conhecimento dos interessados, a continuidade do **Pregão Eletrônico nº 13/2020/DETRAN/MT**.

OBJETO: Contratação de empresa para a prestação de serviços continuados de vigilância ostensiva armada, visando a integridade do patrimônio das Unidades Desconcentradas do Departamento Estadual de Trânsito de Mato Grosso - DETRAN/MT localizadas no interior do Estado.

REABERTURA DO CERTAME: 27/11/2020 ÀS 15h00min (horário local).

INFORMAÇÕES: (0**65)3615-4757/4791 ou no endereço Av. Paiaguás, nº 1000, Res. Paiaguás, Cuiabá-MT, ou via e-mail: licitacoes@detran.mt.gov.br.

Cuiabá-MT, 26 de novembro de 2020.

MAIKO FRAIDA FERREIRA
Pregoeiro - DETRAN/MT

MTI

EMPRESA MATO-GROSSENSE DE TECNOLOGIA DA INFORMAÇÃO

AVISO DE REABERTURA DE LICITAÇÃO PREGÃO ELETRONICO N.º 004/2020/MTI

O Diretor Presidente da Empresa Mato-grossense de Tecnologia da Informação - MTI, torna público a **REABERTURA** do Pregão Eletrônico nº 004/2020 - Processo nº 190833/2020.

OBJETO: Contratação de Empresa Especializada para a prestação de serviços em solução de outsourcing (impressão, cópia e digitalização) e gerenciamento de impressão departamental, incluindo disponibilização de equipamentos novos, de primeiro uso e em linha de produção, manutenção preventiva e corretiva, fornecimento e reposição de peças e insumos/consumíveis (inclusive papel), além da instalação de software necessário para a operacionalização e gerenciamento de ativos e bilhetagem das páginas

para atender as demandas da Empresa Mato-grossense de Tecnologia da Informação - MTI.

ABERTURA DAS PROPOSTAS no dia 21/12/2020 às 09h00min INÍCIO DA SESSÃO: 09h:00min, (Horário Local - MT), através do site <http://www.gestao.mt.gov.br> - link: Portal de Aquisições (<http://aquisicoes.gestao.mt.gov.br>).

DISPONIBILIZAÇÃO DO EDITAL: www.gestao.mt.gov.br - (Link: Portal de Aquisições) e no <http://mti.mt.gov.br>, no menu Transparência - Licitações e Contratos.

TELEFONE: (0**65) 3613-3056 ou (0**65)3613-3012

SITE DA REALIZAÇÃO: www.gestao.mt.gov.br **SIAG:** <https://aquisicoes.gestao.mt.gov.br/>

Cuiabá-MT, 26 de novembro de 2020.

ANTONIO MARCOS SILVA DE OLIVEIRA
DIRETOR PRESIDENTE - MTI

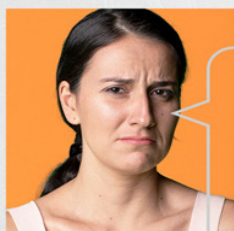

- **Eu faço isso porque te amo, ele me disse.**

- **E eu decidi não aguentar mais porque eu me amo.**

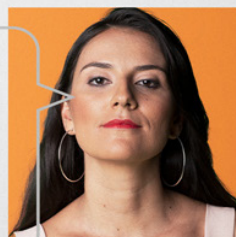

Se você passa por isso ou conhece alguém que passa, não se cale. Precisamos conversar sobre violência doméstica e como superá-la.



Violência contra a mulher é crime. Denuncie. Ligue **180**

mt.gov.br

PARA COMBATER A COVID-19 E CUIDAR DE VOCÊ, O GOVERNO DE MATO GROSSO COMPROU TESTES RÁPIDOS 11 VEZES MAIS BARATOS E MEDICAMENTOS PARA O TRATAMENTO PRECOCE.

Para todas as cidades do estado, o Governo distribuiu 300 mil testes rápidos, além de Kit Covid para as prefeituras que solicitaram.

Na Baixada Cuiabana, região mais impactada pela pandemia, colocou em funcionamento o Centro de Triagem Covid-19 para pacientes com sintomas leves, que realiza testes rápidos e consultas médicas, além de tomografia e distribuição de medicamentos para os casos necessários.

MT UNIDO
para superar

SES
Secretaria de Estado de Saúde



Governo de **Mato Grosso**

PROCURADORIA GERAL DE JUSTIÇA

AVISO DE LICITAÇÃO

Edital nº: 109/2020-MP/PGJ. **Modalidade:** PREGÃO ELETRÔNICO **Tipo:** MENOR PREÇO GLOBAL. **Data e horário da Sessão:** 10 de dezembro de 2020, as 09h30. (HORÁRIO DE BRASÍLIA). **Objeto da Licitação:** CONTRATAÇÃO DE EMPRESA ESPECIALIZADA PARA EXECUTAR ADEQUAÇÃO DE ELEMENTOS CONSTRUTIVOS DA SEDE DAS PROMOTORIAS DE JUSTIÇA DE CUIABÁ E SEDE DA PROCURADORIA GERAL DE JUSTIÇA DO ESTADO DE MATO GROSSO, conforme especificações e quantidades constantes no Termo de Referência - Anexo I deste edital.

LOCAL DA SESSÃO PÚBLICA DE DISPUTAS: A presente licitação será realizada no portal: <https://www.comprasgovernamentais.gov.br>.

AQUISIÇÃO DO EDITAL: O edital encontra-se disponível nos sites <https://www.comprasgovernamentais.gov.br> e www.mpmt.mp.br (link Licitações), podendo também ser obtido pelo e-mail licitacoes@mpmt.mp.br. Maiores informações pelo telefone (65) 3613-1635.

Cuiabá/MT, 26 de novembro de 2020.

Milton do Prado Gunthen Junior

Gerente de Licitações

Ato nº 597/2020-PGJ, DOE/MT de 01.10.2020

AVISO DE LICITAÇÃO

Edital nº: 110/2020-MP/PGJ. **Modalidade:** PREGÃO ELETRÔNICO **Tipo:** MENOR PREÇO. **Data e horário da Sessão:** 10 de DEZEMBRO de 2020, as 09h30min. (HORÁRIO DE BRASÍLIA). **Objeto da Licitação:** REGISTRO DE PREÇO PARA FUTURA E EVENTUAL CONTRATAÇÃO DE EMPRESA ESPECIALIZADA NA EXECUÇÃO DE SERVIÇOS, SOB DEMANDA, DE LAVAGEM DOS VEÍCULOS DE PASSEIO, VEÍCULOS UTILITÁRIOS, FURGÃO, CAMINHÃO E MOTOCICLETAS, PERTENCENTES À FROTA DO MINISTÉRIO PÚBLICO DO ESTADO DE MATO GROSSO E TAMBÉM VEÍCULOS LOCADOS À DISPOSIÇÃO DA INSTITUIÇÃO, COM FORNECIMENTO DE MATERIAIS, MÃO DE OBRA, MÁQUINAS E EQUIPAMENTOS NECESSÁRIOS À EXECUÇÃO DOS SERVIÇO, DE ACORDO COM AS QUANTIDADES E ESPECIFICAÇÕES CONTIDAS NO TERMO DE REFERÊNCIA - ANEXO I DO EDITAL.

LOCAL DA SESSÃO PÚBLICA DE DISPUTAS: A presente licitação será realizada no portal: <https://www.comprasgovernamentais.gov.br>.

AQUISIÇÃO DO EDITAL: O edital encontra-se disponível nos sites <https://www.comprasgovernamentais.gov.br> e www.mpmt.mp.br (link Licitações), podendo também ser obtido pelo e-mail licitacoes@mpmt.mp.br. Maiores informações pelo telefone (65) 3613-1635.

Cuiabá/MT, 26 de novembro de 2020.

Milton do Prado Gunthen Junior

Gerente de Licitações

Ato nº 597/2020-PGJ, DOE/MT de 01.10.2020

EXTRATO DE CONTRATO

Processo (GEDOC): 20.14.0001.0005581/2020-89. **Espécie:** Contrato nº 118/2020. **Contratante:** MINISTÉRIO PÚBLICO DO ESTADO DE MATO GROSSO, por intermédio da PROCURADORIA GERAL DE JUSTIÇA, CNPJ/MF nº 14.921.092/0001-57. **Contratada:** VIA COMÉRCIO E REPRESENTAÇÃO DE INFORMÁTICA EIRELI - EPP, CNPJ 26.168.952/0001-02. **Objeto:** Constitui objeto do presente instrumento a AQUISIÇÃO DE APARELHOS CELULARES SMARTPHONE para atender a demanda do Ministério Público do Estado de Mato Grosso, nos termos do Procedimento Licitatório Pregão Eletrônico nº 097/2020 e seus Anexos. **Valor:** R\$ 40.560,00 (quarenta mil quinhentos e sessenta reais). **Forma de pagamento:** Ordem bancária. **Dotação orçamentária:** Unidade Orçamentária: 08101 - Procuradoria-Geral de Justiça, Projeto/Atividade: 2007.9900, Natureza de Despesa: 4490.5200, Fonte de Recurso: 100/300/240/640. **Vigência:** 12 (doze) meses, contados a partir de sua assinatura. **Assinado:** Em Cuiabá/MT, 25 de novembro de 2020. **Assinam:** Mauro Delfino Cesar - Procurador-Geral de Justiça e Wesdefran Paulo de Souza Freitas - Representante da empresa contratada.

*Republica-se por ter saído incorreto.



- **Eu prometo que vou mudar, ele me disse.**

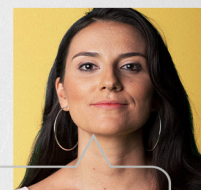

- **Eu espero que sim. Só não esperei para descobrir.**

Se você passa por isso ou conhece alguém que passa, não se cale. Precisamos conversar sobre violência doméstica e como superá-la.

NÃO CALE. FALE.



*Violência contra a mulher é crime. Denuncie. Ligue **180***

DEFENSORIA PÚBLICA

AVISO DE ABERTURA DO PREGÃO ELETRÔNICO Nº 40/2020/DPMT

A PREGOEIRA OFICIAL DA DEFENSORIA PÚBLICA DO ESTADO DE MATO GROSSO, nomeada pela Portaria n. 0956/2020/DPG, disponibiliza em 02 de outubro de 2020, TORNA PÚBLICO a abertura da seguinte licitação:

MODALIDADE: **PREGÃO ELETRÔNICO** Tipo: MENOR PREÇO POR ITEM
Procedimento: 4961/2020 - Defensoria Pública. **Pregão Eletrônico n. 40/2020**

Data 10/12/2020; Horário 09:00h (horário de Brasília);

Endereço Eletrônico: www.comprasnet.gov.br.

Objeto: FUTURA E EVENTUAL CONTRATAÇÃO DE EMPRESAS ESPECIALIZADAS NO FORNECIMENTO DE COMPUTADORES PARA ATENDER AS NECESSIDADES DA DEFENSORIA PÚBLICA DO ESTADO DE MATO GROSSO NA CAPITAL E UNIDADES DO INTERIOR, CONFORME AS ESPECIFICAÇÕES CONSTANTES NO INSTRUMENTO CONVOCATÓRIO E SEUS ANEXOS. MEIOS PARA AQUISIÇÃO DO EDITAL: A) Sítio da Defensoria Pública do Estado: www.defensoriapublica.mt.gov.br; B) E-mail: pregoeiros@dp.mt.gov.br ou C) Sede Administrativa DPMT: situada na Rua 02, esquina com a Rua C, Setor A, Quadra 04, Lote 04, Centro Político Administrativo, Cuiabá/MT, CEP: 78.049-912 - horário: 12:00 às 18:00, telefone (65) 3648-8421

Cuiabá-MT, 25 de novembro de 2020.

(original assinada)

ANNA PAULA PELIZER

Pregoeira Oficial da Defensoria Pública

AVISO DE ABERTURA DO PREGÃO ELETRÔNICO Nº 39/2020/DPMT

A PREGOEIRA OFICIAL DA DEFENSORIA PÚBLICA DO ESTADO DE MATO GROSSO, nomeada pela Portaria n. 0956/2020/DPG, disponibiliza em 02 de outubro de 2020, TORNA PÚBLICO a abertura da seguinte licitação:

MODALIDADE: **PREGÃO ELETRÔNICO** Tipo: MENOR PREÇO POR LOTE

Procedimento: 6241/2020 - Defensoria Pública. **Pregão Eletrônico n. 39/2020**

Data 11/12/2020; Horário 09:00h (horário de Brasília);

Endereço Eletrônico: www.comprasnet.gov.br.

Objeto: FUTURA E EVENTUAL CONTRATAÇÃO DE EMPRESAS ESPECIALIZADAS NA PRESTAÇÃO DOS SERVIÇOS DE LIMPEZA DE TERRENO E DEDETIZAÇÃO, PARA ATENDER AS NECESSIDADES DA DEFENSORIA PÚBLICA DO ESTADO DE MATO GROSSO, NA CAPITAL (SEDE) E NO INTERIOR (NÚCLEOS), CONFORME AS ESPECIFICAÇÕES CONSTANTES NO INSTRUMENTO CONVOCATÓRIO E SEUS ANEXOS. MEIOS PARA AQUISIÇÃO DO EDITAL: A) SÍTIO DA DEFENSORIA PÚBLICA DO ESTADO: WWW.DEFENSORIAPUBLICA.MT.GOV.BR; B) E-MAIL: PREGOEIROSDP@DP.MT.GOV.BR OU C) SEDE ADMINISTRATIVA DPMT: SITUADA NA RUA 02, ESQUINA COM A RUA C, SETOR A, QUADRA 04, LOTE 04, CENTRO POLITICO ADMINISTRATIVO, CUIABÁ/MT, CEP: 78.049-912 - HORÁRIO: 12:00 ÀS 18:00, TELEFONE (65) 3648-8421

Cuiabá-MT, 25 de novembro de 2020.

(original assinada)

ANNA PAULA PELIZER

Pregoeira Oficial da Defensoria Pública

ATO Nº. 0159/2020

O DEFENSOR PÚBLICO-GERAL DO ESTADO DE MATO GROSSO, no uso de suas atribuições institucionais, especialmente a conferida pelo Art.11, inciso I e V, da Lei Complementar nº146, de 29 de dezembro de 2003, resolve exonerar **FABRICIO GUIDINI PICOLI** do cargo em comissão DP-CNE-III de Assessor Jurídico da Defensoria Pública do Estado, conforme a Lei nº 10.773, de 05 de dezembro de 2018; a partir do dia 25 de novembro de 2020.

Cuiabá/MT, 26 de novembro de 2020.

CLODOALDO APARECIDO GONÇALVES DE QUEIROZ

Defensor Público-Geral do Estado de Mato Grosso

(original assinado)

EXTRATO DO PRIMEIRO TERMO ADITIVO DA ATA DE REGISTRO DE PREÇOS Nº 007/2020/DP/MT

Gestora da Ata: DEFENSORIA PÚBLICA DO ESTADO DE MATO GROSSO.

Consignatário: JULEAN DECORAÇÕES LTDA - ME

Objeto: O Termo Aditivo altera o valor descrito no item 01 e 02 lote 02 da ARP nº 007/2020, tendo em vista a concessão do pedido de reequilíbrio econômico financeiro feito pela empresa Julean Decorações Ltda-ME.

Fundamento Legal: Art. 65, II, "d" da Lei Federal nº 8.666/93, art. 37, inc. XXI da Constituição Federal, art. 70 do Decreto Estadual nº 840/2017, Processo administrativo nº 9783/2020, Parecer Jurídico nº 417/2020.

Da alteração do Valor unitário:

Seq.	Cód.	Descrição	Qtd.	Valor Unitário Registrado	Valor Unitário Reequilibrado
01	3708	Fornecimento e instalação de persiana vertical, com lâminas de tecido sintético, com aproximadamente 10 cm de largura, com forro blackout, trilho superior em alumínio natural e cordões para comandos de nylon, COM bando, diversas cores.	70	R\$ 117,50	R\$ 8.225,00
02	3709	Fornecimento e instalação de persiana vertical, com lâminas de tecido sintético, com aproximadamente 10 cm de largura, com forro blackout, trilho superior em alumínio natural e cordões para comandos de nylon, SEM bando, diversas cores.	100	R\$ 117,50	R\$ 11.750,00

Assinam: Primeiro Subdefensor Público Geral e Ordenador de Despesa - Dr. Rogério Borges Freitas, Empresa Julean Decorações Ltda - ME - Representante legal: Ângela Euzébio Fernandes.

EXTRATO DO TERMO DE ADESÃO À REDE TRANSFORMAGOV NO ESTADO DE MATO GROSSO

ORIGEM: Processo nº 4472/2020

CONSIDERANDO a instituição do Programa de Gestão Estratégica e Transformação do Estado - Programa TransformaGov, instituído pelo Decreto nº 10.382, de 28 de maio de 2020;

CONSIDERANDO o regulamento das Redes TransformaGov nos Estados, 1. A Defensoria Pública do Estado de Mato Grosso assina na qualidade de partícipe, o Termo de Adesão da Defensoria Pública do Estado de Mato Grosso à Rede de Gestão Estratégica e Transformação Institucional - Rede TransformaGov no Estado de Mato Grosso.

ASSINATURA: 25/11/2020

SIGNATÁRIO: **CLODOALDO APARECIDO GONÇALVES DE QUEIROZ** - Defensoria Pública do Estado de Mato Grosso.

Portaria nº 01191/2020/DPG
INDICAÇÃO DE FISCAIS DE CONVÊNIO PARA CONCESSÃO DE
EMPRESTIMO SOB CONSIGNAÇÃO EM FOLHA DE PAGAMENTO

Origem: Processo nº 8267/2020

Fiscal Titular designado: Kleyton Roberto Damião Dias Cirqueira - Técnico Administrativo.

Fiscal Substituto designado: Dominiano Ramos de Souza - Analista Contador.

Objeto: O Convênio tem por objeto definir os deveres e as responsabilidades das partes convenientes na operacionalização de empréstimos a serem concedidos pelo BRB aos servidores/empregados/pensionistas integrantes do quadro permanente e em comissão da Defensoria Pública do Estado de Mato Grosso, correntistas do BRB - Banco de Brasília S/A mediante consignação em folha de pagamento, com o consequente estabelecimento de rotinas operacionais para viabilizar o desconto dos encargos mensais relativos aos créditos concedidos.

Convenientes: Defensoria Pública do Estado de Mato Grosso e BRB - Banco de Brasília S.A.

Fundamento Legal: Art. 58, III, c/c Art. 67, § 1º e § 2º, da Lei nº 8.666/1993.

Cuiabá/MT, 23 de novembro de 2020.

(original assinado)

CLODOALDO APARECIDO GONÇALVES DE QUEIROZ

Defensor Público-Geral do Estado de Mato Grosso

PORTARIA Nº 01212/2020/DPG

O DEFENSOR PÚBLICO-GERAL DO ESTADO DE MATO

GROSSO, no uso de suas atribuições legais e institucionais conferidas pelo art. 11, incisos I, III e IX da Lei Complementar nº 146, de 29 de dezembro de 2003;

CONSIDERANDO o disposto no art. 6º, §5º, da Portaria nº01091/2019/DPG, publicada no Diário Oficial do Estado nº27.606 no dia 08 de outubro de 2020, que instituiu os Grupos de Atuação Estratégica em Direitos Coletivos - GAEDICs da Defensoria Pública do Estado de Mato Grosso;

CONSIDERANDO a existência de 01 (uma) vaga no GAEDIC - Sistema Carcerário, conforme informado pelo Defensor Público e Coordenador do referido grupo, André Renato Robelo Rossignolo, no procedimento nº 12091/2020;

RESOLVE:

Art. 1º Tornar pública a abertura do prazo de 10 (dez) dias para inscrição dos membros interessados em integrar o GAEDIC - Sistema Carcerário.

Art. 2º. Os pedidos de inscrição deverão ser dirigidos ao e-mail da Defensoria Pública-Geral (gabinete@dp.mt.gov.br).

Art. 3º A designação terá validade por 02 (dois) anos, nos termos do art. 6º da Portaria 01091/2019/DPG.

Art. 4º Esta Portaria entra em vigor na data de sua publicação.

Cuiabá/MT, 26 de novembro de 2020.

CLODOALDO APARECIDO GONÇALVES DE QUEIROZ

Defensor Público-Geral do Estado de Mato Grosso

(original assinado)

PORTARIA Nº 01213/2020/SDPG

A SEGUNDA SUBDEFENSORA PÚBLICA-GERAL DO

ESTADO DE MATO GROSSO, no uso de suas atribuições legais e institucionais, conferidas pelo art. 14 - Seção I - A da Lei 146/2003 com redação modificada pela Lei Complementar 608/2018;

RESOLVE:

Art. 1º ALTERAR 30(trinta) dias de férias individuais do Servidor Público Agnaldo Ferreira dos Santos, matrícula 100135, programadas para o período de 05.01.2021 a 03.02.2021, de acordo com a Portaria nº01190/2020/SDPG, publicada no Diário Oficial do Estado nº27.882 no dia 23 de novembro de 2020, para serem usufruídas no período de 07.01.2020 a 21.01.2020, 15(quinze) dias, referente ao período aquisitivo 2019/2020, conforme procedimento nº12059/2020.

Cuiabá/MT, 25 de novembro de 2020.

GISELE CHIMATTI BERNA

Segunda Subdefensora Pública-Geral do Estado de Mato Grosso

(original assinado)

PORTARIA Nº 01214/2020/DPG

O DEFENSOR PÚBLICO-GERAL DO ESTADO DE MATO

GROSSO, no uso de suas atribuições legais e institucionais conferidas pelo art. 11, incisos I, III e IX da Lei Complementar nº 146, de 29 de dezembro de 2003;

CONSIDERANDO o disposto no art. 5º da Portaria nº156/2020/DPG;

CONSIDERANDO o Defensor Público Alberto Macedo São Pedro, que atua perante a Defensoria Única de Arenápolis/MT, estará em gozo de férias durante o período de 11/01/2021 a 20/01/2021;

CONSIDERANDO que o Defensor Público Alberto Macedo São Pedro atua sozinho na Comarca, e não possui substituto(a) natural;

RESOLVE:

Art. 1º Tornar pública a abertura de vagas para atuação em acúmulo de funções, em substituição ao membro titular, pelo período de 11/01/2021 a 20/01/2021, para que eventuais interessados, que ainda não acumulam funções, possam se manifestar no prazo de 3 dias úteis, conforme abaixo:

Órgão de Atuação	Atribuição
DEFENSORIA ÚNICA DE ARENÁPOLIS/MT	VARA ÚNICA E JUIZADO ESPECIAL CÍVEL E CRIMINAL

Art. 2º Os interessados deverão encaminhar para a Segunda Subdefensoria Pública-Geral, por meio do endereço eletrônico segunda-subdefensoria@dp.mt.gov.br indicação de qual atribuição, ou atribuições, pretendem atuar, indicando a ordem de preferência, se for o caso.

Art. 3º Esta portaria entra em vigor na data de sua publicação, revogando-se disposições em contrário.

Cuiabá/MT, 26 de novembro de 2020.

CLODOALDO APARECIDO GONÇALVES DE QUEIROZ

Defensor Público-Geral do Estado de Mato Grosso

(original assinado)

PORTARIA Nº 01215/2020/SDPG

A SEGUNDA SUBDEFENSORA PÚBLICA-GERAL DO

ESTADO DE MATO GROSSO, no uso de suas atribuições legais e institucionais, conferidas pelo art. 14 - Seção I - A da Lei 146/2003 com redação modificada pela Lei Complementar 608/2018;

CONSIDERANDO o requerimento da Coordenadora de Gestão Funcional, Karise C. de Lima Crivelli, que mencionou a necessidade de catalogação em meio digital dos procedimentos que se encontram arquivados, a fim de facilitar futuras pesquisas.

CONSIDERANDO a decisão proferida no procedimento nº12040/2020;

RESOLVE:

Art. 1º. DESIGNAR os Servidores Públicos abaixo relacionados, para executarem trabalhos extraordinários na Sede Administrativa da Defensoria Pública do Estado de Mato Grosso, nos dias 28/11/2020, 05/12/2020 e 12/12/2020.

SERVIDOR(A)	28/11	05/12	12/12
Arthur Costa Dias	X	X	X
Bruno José Góes Bezerra	X	X	X
Flauber Eduardo Ferreira da Silva	X	-	-
Karise Correia de Lima Crivelli	X	X	X
Leila Maria de Oliveira Mello	X	X	X
Vinicius Mendonça Pacheco	X	X	X

Art. 2º. Esta Portaria entra em vigor na data de sua publicação, revogando disposições contrárias.

Cuiabá/MT, 25 de novembro de 2020.

GISELE CHIMATTI BERNA

Segunda Subdefensora Pública-Geral do Estado de Mato Grosso

(original assinado)

PORTARIA Nº 01216/2020/DPG

O DEFENSOR PÚBLICO-GERAL DO ESTADO DE MATO GROSSO, no uso de suas atribuições legais e institucionais, conferidas pelo art. 11 da Lei Orgânica da Defensoria Pública do Estado de Mato Grosso (LCE nº 146/2003).

CONSIDERANDO as deliberações da Comissão Eleitoral instituída pela Portaria nº0885/2020/DPG, publicada no Diário Oficial do Estado nº27.838 no dia 17.09.2020;

CONSIDERANDO a eleição para escolha dos membros do Conselho Superior da Defensoria Pública do Estado de Mato Grosso, realizada no dia 13.11.2020, e formalizada no procedimento nº7997/2020;

RESOLVE:

Art. 1º. NOMEAR os membros abaixo relacionados, para exercerem o cargo de Conselheiros(as) do Conselho Superior da Defensoria Pública do Estado de Mato Grosso, pelo biênio 2021/2022.

MEMBROS

André Renato Robelo Rossignolo
Alberto Macedo São Pedro
Fábio Barbosa
Kelly Christina Veras Otácio Monteiro
Laysa Bitencourt Pereira
Nelson Gonçalves de Souza Júnior
Sílvio Jeferson de Santana
Vinicius Ferrarin Hernandez

SUPLENTES

Emília Maria Bertin Bueno
João Vicente Nunes Leal
Luiz Augusto Cavalcanti Brandão

Art. 2º. Esta Portaria entra em vigor na data de sua publicação, revogando disposições contrárias.

Cuiabá/MT, 26 de novembro de 2020.

CLODOALDO APARECIDO GONÇALVES DE QUEIROZ
Defensor Público-Geral do Estado de Mato Grosso
(original assinado)

PORTARIA Nº 01217/2020/SDPG

A SEGUNDA SUBDEFENSORA PÚBLICA-GERAL DO ESTADO DE MATO GROSSO, no uso de suas atribuições legais e institucionais, conferidas pelo art. 14 - Seção I - A da Lei 146/2003 com redação modificada pela Lei Complementar 608/2018.

CONSIDERANDO a decisão proferida no procedimento nº12100/2020;

RESOLVE:

Art. 1º - Suspender o expediente no Núcleo da Defensoria Pública de Nova Xavantina/MT no dia 27.11.2020 (sexta-feira), em virtude do feriado municipal, dia da Padroeira do Município - Nossa Senhora das Graças, conforme estabelecido pelo Decreto Municipal nº4003 de 23 de novembro de 2020.

Art. 2º - A presente Portaria entra em vigor na data de sua publicação, revogando disposições contrárias.

Cuiabá/MT, 26 de novembro de 2020.

GISELE CHIMATTI BERNA
Segunda Subdefensora Pública-Geral do Estado de Mato Grosso
(original assinado)

PORTARIA Nº 01218/2020/SDPG

A SEGUNDA SUBDEFENSORA PÚBLICA-GERAL DO ESTADO DE MATO GROSSO, no uso de suas atribuições legais e institucionais, conferidas pelo art. 14 - Seção I - A da Lei 146/2003 com redação modificada pela Lei Complementar 608/2018;

CONSIDERANDO a decisão proferida no procedimento nº12136/2020;

RESOLVE:

Art. 1º. CONCEDER ao Defensor Público Leonardo Jacometti de Oliveira, afastamento do Núcleo de Barra do Garças/MT, nos dias 25 de novembro de 2020 a 28 de novembro de 2020, com objetivo de participar do "III Encontro do Sistema de Justiça Criminal de Mato Grosso", a ser realizado nas instalações do Tribunal de Justiça do Estado de Mato Grosso, em Cuiabá/MT.

Art. 2º. Esta Portaria entra em vigor na data de sua publicação, com efeitos retroativos de 25.11.2020, revogando disposições contrárias.

Cuiabá/MT, 26 de novembro de 2020.

GISELE CHIMATTI BERNA
Segunda Subdefensora Pública-Geral do Estado de Mato Grosso
(original assinado)

PORTARIA Nº 01219/2020/SDPG

A SEGUNDA SUBDEFENSORA PÚBLICA-GERAL DO ESTADO DE MATO GROSSO, no uso de suas atribuições legais e institucionais, conferidas pelo art. 14 - Seção I - A da Lei 146/2003 com redação modificada pela Lei Complementar 608/2018;

CONSIDERANDO a decisão proferida no Procedimento nº12145/2020;

RESOLVE:

Art. 1º - ALTERAR a Escala de Plantão dos Defensores Públicos, Defensoras Públicas e Assistentes Jurídicos em atuação na microrregião de Sinop/MT, conforme abaixo:

PERÍODO	DEFENSOR (A) PÚBLICO (A)
De 02.12.2020 a 09.12.2020	Dr. Leandro Jesus Pizarro Torrano Assessora Jurídica: Grazielli Lopes de Alencar
De 09.12.2020 a 16.12.2020	Dra. Alessandra Maria Ezaki Assessor Jurídico: Luiz Vinicius Iori

Art. 2º. Esta Portaria entra em vigor na data de sua publicação, revogando as disposições contrárias.

Cuiabá/MT, 26 de novembro de 2020.

GISELE CHIMATTI BERNA
Segunda Subdefensora Pública-Geral do Estado de Mato Grosso
(original assinado)

PORTARIA Nº 01220/2020/SDPG

A SEGUNDA SUBDEFENSORA PÚBLICA-GERAL DO ESTADO DE MATO GROSSO, no uso de suas atribuições legais e institucionais, conferidas pelo art. 14 - Seção I - A da Lei 146/2003 com redação modificada pela Lei Complementar 608/2018.

CONSIDERANDO a decisão proferida no procedimento nº12146/2020;

RESOLVE:

Art. 1º - Instituir o regime de teletrabalho (home office), a todos os membros, servidores e estagiários da Defensoria Pública do Estado de Mato Grosso atuantes no Núcleo de Barra do Garças/MT, pelo período de 25.11.2020 a 04.12.2020, 10(dez) dias.

Art. 2º - A presente Portaria entra em vigor na data de sua publicação, com efeitos retroativos de 25.11.2020, revogando disposições contrárias.

Cuiabá/MT, 26 de novembro de 2020.

GISELE CHIMATTI BERNA

Segunda Subdefensora Pública-Geral do Estado de Mato Grosso
(original assinado)

PORTARIA Nº 01221/2020/SDPG

A SEGUNDA SUBDEFENSORA PÚBLICA-GERAL DO ESTADO DE MATO GROSSO, no uso de suas atribuições legais e institucionais, conferidas pelo art. 14 - Seção I - A da Lei 146/2003 com redação modificada pela Lei Complementar 608/2018.

CONSIDERANDO a decisão proferida no procedimento nº12152/2020;

RESOLVE:

Art. 1º - Instituir o regime de teletrabalho (home office), a todos os membros, servidores e estagiários da Defensoria Pública do Estado de Mato Grosso atuantes no Núcleo Criminal da Capital, no dia 25.11.2020 (quarta-feira), em virtude de ausência no fornecimento de água.

Art. 2º - A presente Portaria entra em vigor na data de sua publicação, com efeitos retroativos de 25.11.2020, revogando disposições contrárias.

Cuiabá/MT, 26 de novembro de 2020.

GISELE CHIMATTI BERNA

Segunda Subdefensora Pública-Geral do Estado de Mato Grosso
(original assinado)

PORTARIA Nº 01222/2020/SDPG

A SEGUNDA SUBDEFENSORA PÚBLICA-GERAL DO ESTADO DE MATO GROSSO, no uso de suas atribuições legais e institucionais, conferidas pelo art. 14 - Seção I - A da Lei 146/2003 com redação modificada pela Lei Complementar 608/2018.

CONSIDERANDO a decisão proferida no procedimento nº12147/2020;

RESOLVE:

Art. 1º - Instituir o regime de teletrabalho (home office), a todos os membros, servidores e estagiários da Defensoria Pública do Estado de Mato Grosso atuantes no Núcleo de Execução Penal da Capital, no dia 25.11.2020 (quarta-feira), em virtude de ausência no fornecimento de água.

Art. 2º - A presente Portaria entra em vigor na data de sua publicação, com efeitos retroativos de 25.11.2020, revogando disposições contrárias.

Cuiabá/MT, 26 de novembro de 2020.

GISELE CHIMATTI BERNA

Segunda Subdefensora Pública-Geral do Estado de Mato Grosso
(original assinado)

EXTRATO DO TERMO DE AJUSTE DE CONTAS 025/2020

Contratante: DEFENSORIA PÚBLICA DO ESTADO DE MATO GROSSO
Contratada: PANTANAL VIGILÂNCIA E SEGURANÇA LTDA.

Contrato: 024/2016

Processo nº: 2125/2020

Objeto: O presente termo de ajuste de contas tem por objeto a liquidação do valor devido pela Defensoria Pública do Estado de Mato Grosso, referente à Repactuação do Contrato 024/2016 vencido em 06/05/2020, por força de CCT 2020/2020 referente aos serviços prestado pela empresa PANTANAL VIGILÂNCIA E SEGURANÇA LTDA no período de 01/01/2020 a 06/05/2020 no valor de R\$ 6.538,14 (seis mil quinhentos e trinta e oito reais e quatorze centavos).

Valor: O valor global do presente Termo de Ajuste de Contas é de R\$ 6.538,14 (seis mil quinhentos e trinta e oito reais e quatorze centavos) até a data de pagamento, com os recursos alocados a Dotação Orçamentárias.

Data da assinatura: 24/11/2020

Assinam:Primeiro Subdefensor Público Geral - Rogério Borges Freitas, Rep. Legal: Maluze Gonçalves de Queiroz.

EXTRATO DO TERMO DE AJUSTE DE CONTAS 023/2020

Contratante: DEFENSORIA PÚBLICA DO ESTADO DE MATO GROSSO

Contratada: PANTANAL VIGILÂNCIA E SEGURANÇA LTDA.

Contrato: 025/2016

Processo nº: 2123/2020

Objeto: O presente termo de ajuste de contas tem por objeto a liquidação do valor devido pela Defensoria Pública do Estado de Mato Grosso, referente à Repactuação do Contrato 025/2016 vencido em 09/05/2020, por força de CCT 2020/2020 referente aos serviços prestados pela empresa PANTANAL VIGILÂNCIA E SEGURANÇA LTDA no período de 01/01/2020 a 09/05/2020 no valor de R\$ 3.185,02 (três mil cento e oitenta e cinco reais e dois centavos).

Valor: O valor global do presente Termo de Ajuste de Contas é de R\$3.185,02 (três mil cento e oitenta e cinco reais e dois centavos) até a data de pagamento, com os recursos alocados a Dotação Orçamentárias.

Data da assinatura: 24/11/2020

Assinam:Primeiro Subdefensor Público Geral - Rogério Borges Freitas, Rep. Legal: Maluze Gonçalves de Queiroz.

Seu destino foi alterado de: Detran-MT Para: Arena Pantanal

A sede do Detran em Cuiabá está em obras para em breve oferecer um serviço ainda melhor para você. Por isso, o atendimento ao público está sendo realizado na Arena Pantanal.

Mas atenção, é preciso agendar a visita pelo site: www.detran.mt.gov.br

Você também pode realizar serviços do Detran pelo aplicativo MT Cidadão.

De segunda a sexta-feira
Das 8h30 às 16h
Entrada Portão H
Setor Norte (Rua Oir Castilho)

Serviços de Habilitação e Veículos, incluindo vistoria veicular

Construindo um trânsito MELHOR

DETTRAN MT

Governo de Mato Grosso

PODER EXECUTIVO MUNICIPAL**PREFEITURA MUNICIPAL DE ÁGUA BOA****RESULTADO DE LICITAÇÃO.****MODALIDADE PREGÃO ELETRÔNICO Nº.029/2020.**

O Pregoeiro da Prefeitura Municipal de Água Boa /MT, torna público e para conhecimento de quem possa interessar, que a licitação na Modalidade Pregão Eletrônico Nº. 029/2020, tipo Menor Preço, tendo como objeto é a Aquisições de veículos para simples remoção (ambulância) e veículo de passeio, com data de abertura ocorrida no dia 26/11/2020 às 13:30 horas, foi declarada "FRACASSADA".

Água Boa - MT, 27 de novembro de 2020.

Marcos da Silva
Pregoeiro

PREFEITURA MUNICIPAL DE ALTO GARÇAS**EDITAL Nº 14/2020/GP/SFP**

O PREFEITO MUNICIPAL DE ALTO GARÇAS, Estado de Mato Grosso, no uso de suas atribuições legais, e em cumprimento à legislação pertinente em vigor, **FAZ SABER** a quem interessar possa, **QUE** em cumprimento à legislação pertinente em vigor, com especificidade para o que consta no art. 37 da Constituição da República, no art. 48 da Lei Complementar Federal nº 101/2000, de 04 de maio de 2000 (Lei de Responsabilidade Fiscal - LRF), e na Lei Orgânica do Município, no que couber, **que os Relatórios Resumidos de Execução Orçamentária - RREO - 5º bimestre/2020, estão à disposição** nos murais do Poder Legislativo/Câmara Municipal e do Poder Executivo/ Prefeitura Municipal, a partir desta data, em cumprimento às exigências e formalidade legais vigentes que disciplinam a matéria. Alto Garças, 26 de novembro de 2020. **CLAUDINEI SINGOLANO-Prefeito Municipal**

PREFEITURA MUNICIPAL DE ARIPUANÃ**RESULTADO PREGÃO PRESENCIAL
SISTEMA REGISTRO DE PREÇO Nº. 80/2020**

A Prefeitura Municipal de Aripuanã - MT torna público para conhecimento dos interessados que o Pregão Presencial/Sistema Registro de Preço que trata o Edital nº. 77/2020, levado a efeito às **08h00min** do dia **24/11/2020**, sagraram-se vencedoras: a empresa **OXIGENIO DOIS IRMAOS EIRELI**, inscrita no CNPJ Nº. 13.657.269/0001-97 vencedora de 3 itens totalizando **R\$ 549.350,00**, Maiores informações poderão ser adquiridas pelo site <http://www.aripuanã.mt.gov.br>, pelo e-mail licitacao@aripuanã.mt.gov.br, ou pelo telefone (066) 3565-3900.

Aripuanã - MT, 26 de novembro de 2020.

Tamara Piran da Silva. Pregoeiro

K3 Publicações em Jornais (65) 3052-2600

PREFEITURA MUNICIPAL DE CAMPO NOVO DO PARECIS**AVISO DE LICITAÇÃO
EDITAL DE PREGÃO ELETRÔNICO 085/2020**

Recebimento das propostas: a partir do dia 27 de novembro de 2020, às 08:00 horas. (horário de Brasília - DF) Do encerramento das propostas: dia 10 de dezembro de 2020, às 14:00 horas. (horário de Brasília - DF) Data de abertura das propostas: dia 10 de dezembro de 2020, às 15:00 horas. (horário de Brasília - DF) Início da sessão de disputa de preços: dia 10 de dezembro de 2020, às 15:05 horas. (horário de Brasília - DF) OBJETO: REGISTRO DE PREÇOS para futura e eventual aquisição de óleo vegetal bruto degomado, utilizado na usina de asfalto. LOCAL DA REALIZAÇÃO DO CERTAME: <https://bllcompras.com/> Maiores informações poderão ser obtidas junto a Divisão de Licitações, no Paço Municipal Euclides Horst, Av. Mato Grosso 66NE, Campo Novo do Parecis MT, ou pelo telefone 65 3382 5100 / 5108 / 3382 5138, o edital na integra poderá ser retirado pelo site: www.camponovodoparecis.mt.gov.br

Campo Novo do Parecis-MT, 26 de novembro de 2020.

Leandro Nery Varaschin. Pregoeiro

**AVISO DE LICITAÇÃO
EDITAL DE PREGÃO ELETRÔNICO 086/2020**

Recebimento das propostas: a partir do dia 27 de novembro de 2020, às 08:00 horas. (horário de Brasília - DF) Do encerramento das propostas: dia 10 de dezembro de 2020, às 08:00 horas. (horário de Brasília - DF) Data de abertura das propostas: dia 10 de dezembro de 2020, às 09:00 horas. (horário de Brasília - DF) Início da sessão de disputa de preços: dia 10 de dezembro de 2020, às 09:05 horas. (horário de Brasília - DF). OBJETO: REGISTRO DE PREÇOS para futura e eventual aquisição de equipamentos e materiais de proteção individuais (EPI'S). LOCAL DA REALIZAÇÃO DO CERTAME: <https://bllcompras.com/> Maiores informações poderão ser obtidas junto a Divisão de Licitações, no Paço Municipal Euclides Horst, Av. Mato Grosso 66NE, Campo Novo do Parecis MT, ou pelo telefone 65 3382 5100 / 5108 / 3382 5138, o edital na integra poderá ser retirado pelo site: www.camponovodoparecis.mt.gov.br

Campo Novo do Parecis-MT, 26 de novembro de 2020.

Leandro Nery Varaschin. Pregoeiro

**AVISO DE LICITAÇÃO
EDITAL DE PREGÃO ELETRÔNICO 087/2020**

Recebimento das propostas: a partir do dia 27 de novembro de 2020, às 08:00 horas. (horário de Brasília - DF) Do encerramento das propostas: dia 14 de dezembro de 2020, às 08:00 horas. (horário de Brasília - DF) Data de abertura das propostas: dia 14 de dezembro de 2020, às 09:00 horas. (horário de Brasília - DF) Início da sessão de disputa de preços: dia 14 de dezembro de 2020, às 09:05 horas. (horário de Brasília - DF). OBJETO: REGISTRO DE PREÇOS para futura e eventual aquisição de aparelhos smartphones. LOCAL DA REALIZAÇÃO DO CERTAME: <https://bllcompras.com/> Maiores informações poderão ser obtidas junto a Divisão de Licitações, no Paço Municipal Euclides Horst, Av. Mato Grosso 66NE, Campo Novo do Parecis MT, ou pelo telefone 65 3382 5100 / 5108 / 3382 5138, o edital na integra poderá ser retirado pelo site: www.camponovodoparecis.mt.gov.br

Campo Novo do Parecis-MT, 26 de novembro de 2020.

Leandro Nery Varaschin. Pregoeiro

**AVISO DE LICITAÇÃO
EDITAL DE PREGÃO ELETRÔNICO 088/2020**

Recebimento das propostas: a partir do dia 27 de novembro de 2020, às 08:00 horas. (horário de Brasília - DF) Do encerramento das propostas: dia 15 de dezembro de 2020, às 08:00 horas. (horário de Brasília - DF)

Data de abertura das propostas: dia 15 de dezembro de 2020, às 09:00 horas. (horário de Brasília - DF) Início da sessão de disputa de preços: dia 15 de dezembro de 2020, às 09:05 horas. (horário de Brasília - DF). OBJETO: REGISTRO DE PREÇOS para futura e eventual contratação de empresa para prestação de serviços de telefonia móvel. LOCAL DA REALIZAÇÃO DO CERTAME: <https://bllcompras.com/> Maiores informações poderão ser obtidas junto a Divisão de Licitações, no Paço Municipal Euclides Horst, Av. Mato Grosso 66NE, Campo Novo do Parecis MT, ou pelo telefone 65 3382 5100 / 5108 / 3382 5138, o edital na integra poderá ser retirado pelo site: www.camponovodoparecis.mt.gov.br

Campo Novo do Parecis-MT, 26 de novembro de 2020.

Leandro Nery Varaschin. Pregoeiro

**AVISO DE LICITAÇÃO
EDITAL DE PREGÃO ELETRÔNICO 089/2020**

Recebimento das propostas: a partir do dia 27 de novembro de 2020, às 08:00 horas. (horário de Brasília - DF) Do encerramento das propostas: dia 16 de dezembro de 2020, às 08:00 horas. (horário de Brasília - DF) Data de abertura das propostas: dia 16 de dezembro de 2020, às 09:00 horas. (horário de Brasília - DF) Início da sessão de disputa de preços: dia 16 de dezembro de 2020, às 09:05 horas. (horário de Brasília - DF). OBJETO: REGISTRO DE PREÇOS para futura e eventual aquisição de Tanque para armazenar cimento asfáltico de petróleo (CAP), para utilização na usina de asfalto de CBUQ. LOCAL DA REALIZAÇÃO DO CERTAME: <https://bllcompras.com/> Maiores informações poderão ser obtidas junto a Divisão de Licitações, no Paço Municipal Euclides Horst, Av. Mato Grosso 66NE, Campo Novo do Parecis MT, ou pelo telefone 65 3382 5100 / 5108 / 3382 5138, o edital na integra poderá ser retirado pelo site: www.camponovodoparecis.mt.gov.br

Campo Novo do Parecis-MT, 26 de novembro de 2020.

Leandro Nery Varaschin. Pregoeiro

K3 Publicações em Jornais (65) 3052-2600

PREFEITURA MUNICIPAL DE CONQUISTA DOESTE

PREFEITURA MUNICIPAL DE CONQUISTA DOESTE
 AVISO DE RESULTADO DE LICITAÇÃO
 PREGÃO PRESENCIAL Nº 043/2020
 PROCESSO ADMINISTRATIVO Nº 972/2020

O MUNICÍPIO DE CONQUISTA D'OESTE torna público, para conhecimentos dos interessados, que a licitação promovida pelo PREGÃO PRESENCIAL Nº 043/2020, que tem como objeto REGISTRO DE PREÇOS PARA AQUISIÇÃO COMPLEMENTAR DE MATERIAIS HIDRAULICOS PARA MANUTENÇÃO DO SISTEMA DE ABASTECIMENTO DE ÁGUA DO MUNICÍPIO, teve como vencedoras as seguintes empresas: BRANCHER MOTORES E MAQUINAS LTDA - CNPJ 32.940.439/0001-90, a qual venceu os itens 41987 com o valor unitário de R\$ 1,49; 41952 com valor unitário de R\$ 30,70; 19454, com o valor unitário de R\$ 2,90; 41981 com o valor unitário de R\$ 390,00 e o item 38332 com o valor unitário de R\$ 68,00, totalizando o valor vencido de R\$ 46.855,00 (quarenta e seis mil oitocentos e cinquenta e cinco reais); CONSTRUFER MAQUINAS CONSTRUÇÕES FERRAMENTAS E EPI - CNPJ 37.853.101/0001-15, venceu o item 8931 com o valor de R\$ 6,80 e o item 41973 com o valor de R\$ 2,79, totalizado o valor vencido de R\$ 3.278,00 (três mil duzentos e setenta e oito reais). Os itens registrados serão retirados conforme a necessidade do município.

Conquista D'Oeste, 26 de novembro de 2020.
 Fernando Roberto de Moraes
 Pregoeiro Oficial

PREFEITURA MUNICIPAL DE CONQUISTA DOESTE
 AVISO DE ABERTURA DE LICITAÇÃO
 PREGÃO PRESENCIAL Nº 046/2020 - SRP
 PROCESSO ADMINISTRATIVO Nº 1009/2020

Objeto: REGISTRO DE PREÇOS PARA FUTURA E EVENTUAL AQUISIÇÃO DE MEDICAMENTOS NÃO PERTENCENTES A REMUME, PARA ATENDIMENTO DE PROCESSOS DE JUDICIALIZAÇÃO DE MEDICAMENTOS E PESSOAS EM VULNERABILIDADE SOCIAL. Credenciamento e Abertura: 14/12/2020 - Horário de Cuiabá as 08:00 horas. Informações: Sala de Licitações desta Prefeitura, de 2ª a 6ª, no horário comercial ou pelo telefone (65) 3265-1000 e e-mail: licitacao@conquistadoeste.mt.gov.br. O Edital poderá ser obtido através do site: www.conquistadoeste.mt.gov.br

Conquista D'Oeste, 26 de novembro de 2020.
 Fernando Roberto de Moraes
 Pregoeiro Oficial

PREFEITURA MUNICIPAL DE CONQUISTA D'OESTE
 AVISO DE ABERTURA DE LICITAÇÃO
 PREGÃO PRESENCIAL Nº 047/2020
 PROCESSO ADMINISTRATIVO Nº 974/2020

OBJETO: REGISTRO DE PREÇOS PARA AQUISIÇÃO DE GÊNEROS ALIMENTÍCIOS, HORTIFRUTIGRANJEIROS E UTENSÍLIOS DE COPA E COZINHA. Credenciamento e Abertura: 16/12/2020 - Horário de Cuiabá as 08:00 horas. Informações: Sala de Licitações desta Prefeitura, de 2ª a 6ª, no horário comercial ou pelo telefone (65) 3265-1000 e e-mail: licitacao@conquistadoeste.mt.gov.br. O Edital poderá ser obtido através do site: www.conquistadoeste.mt.gov.br

Conquista D'Oeste, 26 de novembro de 2020.
 Fernando Roberto de Moraes
 Pregoeiro Oficial

PREFEITURA MUNICIPAL DE FELIZ NATAL

PREFEITURA MUNICIPAL DE FELIZ NATAL - MT
 AVISO DE CONVOCAÇÃO DE SESSÃO DE ABERTURA DA PROPOSTA DE PREÇO CONCORRÊNCIA PÚBLICA Nº. 001/2020
 A Prefeitura Municipal de Feliz Natal - MT, situada na Avenida Maravilha, Praça da Bíblia, Centro. Feliz Natal - MT através da Comissão Permanente de Licitação; torna público para conhecimento dos representantes legais das empresas participantes do processo licitatório acima mencionado, a sessão de abertura dos envelopes de proposta de preços das empresas habilitadas, a qual será realizada no dia 30 de novembro de 2020 as 08h00min na sala da Comissão de Licitação, conforme (PRÉ ESTABELECIDO NA) na Ata de Julgamento da Documentação de Habilitação, publicação circulada no jornal Oficial Eletrônico dos Municípios do Estado do Mato Grosso - AMM - edição nº. 3.606 - pg nº. 169, em 16/11/2020, SITE UG

<https://www.feliznatal.mt.gov.br/Licitacoes-da-Prefeitura/Concorrenca-publica/Avise-de-licitacao-concorrenca-publica-n-0012020282>

e Diário Oficial do Estado do Mato Grosso - DOE - Edição nº. 27.878, pg nº. 122, em 16/11/2020, após prazo recursal da fase de habilitação, sem interposição de recurso, licitação CONCORRÊNCIA PÚBLICA Nº. 001/2020, objetivando a CONTRATAÇÃO DE EMPRESA ESPECIALIZADA PARA A EXECUÇÃO DOS SERVIÇOS DE PAVIMENTAÇÃO ASFÁLTICA, DRENAGEM, SINALIZAÇÃO E SERVIÇOS COMPLEMENTARES - PROTEÇÃO AO MEIO AMBIENTE DA RODOVIA MT - 225, TRECHO ÁREA URBANA DE FELIZ NATAL - MT, NUMA EXTENSÃO DE 6,00 (SEIS) KM, CONFORME CONVÊNIO Nº. 0481-2020, FIRMADO ENTRE A SECRETARIA DE ESTADO DE INFRAESTRUTURA E LOGÍSTICA - SINFRAMT E O MUNICÍPIO DE FELIZ NATAL - MT. Feliz Natal - MT, 26 de novembro de 2020.

DULCILENE TSCHINKEL
 PRESIDENTE DA COMISSÃO PERMANENTE DE LICITAÇÕES.
 PORTARIA MUNICIPAL Nº. 004/2020

RC PUBLICAÇÕES 66 9 9984-4633

PREFEITURA MUNICIPAL DE ITAÚBA**RE-AVISO DE LICITAÇÃO - PREGÃO ELETRÔNICO Nº 045/2020 - SRP**

A PREFEITURA MUNICIPAL DE ITAÚBA-MT, através de seu Pregoeiro, torna público, para conhecimento dos interessados, a RE-PUBLICAÇÃO do certame Licitatório na Modalidade Pregão Eletrônico nº 045/2020, tendo em vista a necessidade de corrigir numeração dos itens reservados para cota exclusiva para Microempresa e Empresa de Pequeno Porte no site do Portal de Compras Públicas, onde os mesmos estão em desconformidade com o Edital e o lançado no portal de compras públicas. Nesta oportunidade deliberou pela repetição do procedimento licitatório nos mesmos termos do publicado anteriormente, ficando o mesmo com a ABERTURA DA SESSÃO DE LANCES: 10/12/2020 às 08h30min. (Horário de Brasília-DF); REALIZAÇÃO: Por meio do Site www.portaldecompraspublicas.com.br; INTEGRA do EDITAL: por meio do site: www.portaldecompraspublicas.com.br e no site da Prefeitura: www.itauba.mt.gov.br para informações (Ícone: Licitação)

Itaúba/MT, em 26 de Novembro de 2020.

OTAVIO LUIZ FIEL
 Pregoeiro Oficial

Publique-se

PREFEITURA MUNICIPAL DE ITIQUIRA

PROCESSO ADMINISTRATIVO Nº 065/2020
 PREGÃO ELETRÔNICO Nº 022/2020

RETIFICAÇÃO

A PREFEITURA MUNICIPAL DE ITIQUIRA, através de seu pregoeiro, torna público aos interessados que, após análise de pedido de dúvida e esclarecimentos, visando a correção de possíveis vícios, RETIFICA-SE o edital do Pregão Eletrônico nº 022/2020.

Fica alterado as datas constantes no edital do Pregão Eletrônico nº 022/2020, permanecendo as seguintes datas:

Recebimento das propostas:	A partir do dia 27 de novembro de 2020, às 08h00. (Horário de Brasília - DF)
Encerramento do recebimento das propostas:	Dia 08 de dezembro de 2020, às 18h00. (Horário de Brasília - DF)
Abertura das propostas:	Dia 09 de dezembro de 2020, às 08h30min. (Horário de Brasília - DF)
Início da sessão de disputa de preços:	Dia 09 de dezembro de 2020, às 09h00. (Horário de Brasília - DF).

Itiquira/MT, 26 de novembro de 2020.

Aloizio Magno Fischer Lopes Júnior
 Pregoeiro Designado

PREFEITURA MUNICIPAL DE JUSCIMEIRA**AVISO DE ADESÃO A REGISTRO DE PREÇOS
PROCESSO ADMINISTRATIVO Nº 068/2020**

ADESÃO Nº 006/2020 à Ata de Registro de Preços Nº 183/2020, do Pregão Presencial nº 59/2020 da Prefeitura Municipal de Guarantã Do Norte/MT, **Aderente:** Prefeitura Municipal de Juscimeira/MT, Secretaria de Saúde, por meio do ofício nº 078/2020/SMS, de 17/11/2020. **Empresa detentora** da Ata Registro de Preços: Reavel Veículos EIRELI CNPJ: 30.260.538/0001-04 **OBJETO:** Aquisição de veículo zero km, tipo ambulância, para atender as necessidades da administração Municipal. Termo de Referência. Contratante na Ata de Registro de Preços. **Valor Unitário: R\$ 217.000,00.** Informações na Prefeitura Municipal de Juscimeira/MT Fone (66) 3412-1371 das 07:00hr às 13:00hr./MT.

Juscimeira/MT, 26 de novembro de 2020

MOISES DOS SANTOS - PREFEITO

AVISO DE LICITAÇÃO LEILÃO Nº 001-2020**PROCESSO ADMINISTRATIVO Nº 067/2020**

TIPO: Maior Lance TORNA PÚBLICO OBJETO: Leilão para alienação de bens moveis inservíveis e imóveis, que serão leiloados individualmente através de lances verbais. Que realizará às **09:00hr/MT do Dia 14/12/2020** na Sala de Reuniões (Anfiteatro) com Leiloeiro Kleiber Leite Pereira Junior para realização LEILÃO.

Cópia do edital no setor de Licitações das 08:00 às 12:00horas/MT, e-mail licitação@juscimeira.mt.gov.br (66) 3412-1371 ou 1381.

Juscimeira/MT, 24 de Novembro de 2020.

Carlilson Firmino De Moura - Presidente CPL

PREFEITURA MUNICIPAL DE LAMبارI DOESTE**AVISO DE HOMOLOGAÇÃO DO CONVITE Nº 04/2020**

A Prefeitura Municipal de Lambari d'Oeste-MT, através do Presidente da CPL, em uso de suas atribuições legais, torna público para conhecimento dos interessados, que a licitação na modalidade "CARTA CONVITE Nº 04/2020", tendo como objeto a "contratação de empresa para prestação de serviços de reforma de pontes de madeira sobre o Rio Vermelho, Córrego 01, Córrego 02, Córrego 03 e Córrego 04, para atender as necessidades da Secretaria Municipal de Infraestrutura de Lambari d'Oeste-MT, conforme Planilhas e Projetos", será homologada em favor da empresa CAMPELO CONSTRUCAO CIVIL EIRELI, inscrita no CNPJ sob o nº 38.270.222/0001-05, localizada na Rua 1, Quadra 8, Casa 1, Bairro Jardim Universitário, CEP 78.075-420, Cuiabá - MT, que apresentou a melhor proposta, no valor global de R\$ 139.894,97 (cento e trinta e nove mil, oitocentos e noventa e quatro reais e noventa e sete centavos).

Lambari d'Oeste - MT, 26 de novembro de 2020.

EDIMAR APARECIDO DOS SANTOS - Presidente da CPL.

K3 Publicações em Jornais (65) 3052-2600

PREFEITURA MUNICIPAL DE LUCAS DO RIO VERDE**PREFEITURA MUNICIPAL DE LUCAS DO RIO VERDE**

Tipo de alteração: 8º termo aditivo do contrato n. 556/2017.

Processo licitatório: Concorrência pública nº 005/2017. Contratado: COEL COMPANHIA DE OBRAS E ENGENHARIA EIRELI EPP. Motivo do aditivo: Supressão de valor. Objeto: Contratação de empresa especializada para a execução de mão de obra de sistema de esgotamento sanitário doméstico conforme projetos, memorial descritivo, planilha orçamentária e cronograma físico-financeiro em anexo, firmado entre o município de LUCAS DO RIO VERDE e a empresa COEL COMPANHIA DE OBRAS E ENGENHARIA EIRELI EPP.

FLORI LUIZ BINOTTI PREFEITO MUNICIPAL

PREFEITURA MUNICIPAL DE MATUPÁ**AVISO DE LICITAÇÃO - TOMADA DE PREÇO Nº. 026/2020 -**

A Prefeitura Municipal de Matupá, através da Comissão Permanente de Licitação comunica a todos os interessados que realizará no próximo dia 15 de dezembro 2020 às 08h00min na sede da Prefeitura Municipal, a TOMADA DE PREÇO para CONTRATAÇÃO DE EMPRESA DE ENGENHARIA, COM COMPROVADA CAPACIDADE TÉCNICA, ADMINISTRATIVA E FINANCEIRA PARA CONSTRUÇÃO DE RESERVATÓRIO DE ÁGUA NO GINÁSIO MUNICIPAL DE MATUPÁ DO MUNICÍPIO DE MATUPÁ/MT. Maiores informações através do Edital nº. 0132/2020, que está disponível no site www.matupa.mt.gov.br/Transparencia/ e pode ser solicitado pelo e-mail atendimento@matupa.mt.gov.br ou junto à sede da Prefeitura Municipal localizada da Av. Hermínio Ometto, 101, ZE-022, fones (66) 3595-3100 das 07h00min às 11h00min. Matupá - MT, 26 de novembro de 2020. **CRISTIANA PEREIRA SERRA LOPES - Presidente da Comissão Permanente de Licitação -**

PREFEITURA MUNICIPAL DE NOVA OLÍMPIA**EXTRATO DE DISPENSA DE LICITAÇÃO Nº 048/2020/PMNO
PROCESSO ADMINISTRATIVO Nº 207/2020/PMNO**

CONTRATANTE: O MUNICÍPIO DE NOVA OLÍMPIA- MT inscrita no CNPJ. Sob n.º 03.238.920/0001-30, com sede na Rua Wilson de Almeida, N.º 259-S, Ouro verde, nesta cidade, nesta cidade, neste ato representada por seu Prefeito Municipal o Senhor José Elpidio De Moraes Cavalcante, brasileiro, casado, portador do Documento de Identidade RG sob N.º 250859 SSP/AL e do CPF 099.414.364-87, residente e domiciliado a Rua Vinte e Oito, Nº 295, Bairro Jardim das Oliveiras, Cep: 78.370-000, na cidade de Nova Olímpia-MT. CONTRATADO: Claudia Souza Peixoto, CPF: 047.067.521-75, RG: 2226909-6 SSP/MT residente e domiciliada na Rua: João Elias Ramos (R:38), S/N, Qd: 09, Lt, 03 Bairro: Jardim do Sul, CEP: 78.300-000 Tangara da Serra -MT. OBJETO: CONTRATAÇÃO DE PROFISSIONAIS DA ÁREA DA SAÚDE POR TEMPO DETERMINADO (ENFERMEIRO) PARA ATENDIMENTO NA UNIDADE MISTA DE SAÚDE PARA O MUNICÍPIO DE NOVA OLÍMPIA/MT FUNDAMENTO LEGAL: Art. 24º c/c Art. 26 da lei 8666/93. VALOR GLOBAL: R\$ R\$ VALOR TOTAL R\$ 23.184,00 (vinte e três mil cento e oitenta e quatro reais) DOTAÇÃO ORÇAMENTARIA: 06.060.0.2.10.302.0020.2154.3.3.90.36.00.00.0102000000

Nova Olímpia-MT, 26 de novembro de 2020.

Erison Barros Campos. Presidente da CPL

NOTIFICAÇÃO**CONTRATO ADMINISTRATIVO Nº 064/2018/PMNO.**

O MUNICÍPIO DE NOVA OLÍMPIA/MT, pessoa jurídica de direito público interno, com sede à Rua Wilson de Almeida, nº. 259-S, Bairro: Jardim Ouro Verde, inscrito no CNPJ/MF. Nº. 03.238.920/0001-30, neste ato representado pelo senhor Prefeito Municipal Sr. José Elpidio de Moraes Cavalcante, brasileiro, casado, portador da CPF sob o n. 099.414.364-87, vem NOTIFICAR a empresa VITURINO PAVIMENTAÇÃO E TERRAPLANAGEM EIRELLI, pessoa jurídica de direito privado, inscrita o CNPJ sob o n. 26.367.209/0001-81, estabelecida a Av. Historiador Rubens de Mendonça, n. 1756, Edifício SB TOWER, sala 2302, Bairro Alvorada, cidade de Cuiabá/MT, CEP 78048-340, por seu representante legal MAYKON STYVER FERREIRA ALVES, portador a RG n. 1709430 SSP/MT, inscrito no CPF sob o n. 018.887.371-66, através do presente, vem responder ao Ofício 054/202 da lavra da Empresa VITURINO PAVIMENTAÇÃO E TERRAPLANAGEM EIRELLI data de 20 de outubro de 2020, recebido na Gerencia de Atas e Contrato da Prefeitura Municipal de Nova Olímpia/MT, que em suma vem responder a Publicação de AVISO DE RESCISÃO UNILATERAL de Contrato Adm. N. 064/2018/PMNO que teve publicidade No JORNAL OFICIAL ELETRONICO DOS MUNICIPIOS DO ESTADO DE MATO GROSSO, ANO XV, N. 3.582, que circulou em 9 de Outubro de 2020, pelos Considerados seguir expostos indefere o requerido: Considerando o Relatório da lavra do fiscal do Contrato com a suas Justificativas, da lavra do Senhor Valdecir dos Anjos Gonçalves de 11 de setembro de 2020, que teve publicidade No JORNAL OFICIAL ELETRONICO DOS MUNICIPIOS DO ESTADO DE MATO GROSSO, ANO XV, N. 3.566, que circulou em 17 de Setembro de 2020 bem como em outros meios; Considerando a situação de inadimplência da CONTRATADA no que tange às cláusulas do Contrato administrativo Nº 064/2018/PMNO; Considerando que ocorreram Notificações para que a Contratada cumprisse integralmente as cláusulas do contrato supra nominado; Considerando que a Contratada não elencou motivos suficientes para modificar a DECISÃO DE RESCISÃO UNILATERAL DO CONTRATO N. 064/2018; RESOLVE: Art. 1º. Que operou-se a rescisão unilateralmente o Contrato administrativo Nº 064/2018/PMNO de 7 de dezembro de 2018 firmado com a Empresa VITURINO PAVIMENTAÇÃO E TERRAPLANAGEM EIRELLI, pessoa jurídica de direito privado, inscrita o CNPJ sob o n. 26.367.209/0001-81, estabelecida a Av. Historiador Rubens de Mendonça, n. 1756, Edifício SB TOWER, sala 2302, Bairro Alvorada, cidade de Cuiabá/MT, CEP 78048-340, por seus representantes legais MAYKON STYVER FERREIRA ALVES, portador a RG n. 1709430 SSP/MT, inscrito no CPF sob o n. 018.887.371-66, em razão do descumprimento das condições previstas no contrato administrativo em questão. Publique-se.

Nova Olímpia, 5 de novembro, 2020.

Município de Nova Olímpia/MT

Sr. José Elpidio de Moraes Cavalcante Prefeito Municipal

NOTIFICAÇÃO**CONTRATO ADMINISTRATIVO Nº 065/2018/PMNO.**

O MUNICÍPIO DE NOVA OLÍMPIA/MT, pessoa jurídica de direito público interno, com sede à Rua Wilson de Almeida, nº. 259-S, Bairro: Jardim Ouro Verde, inscrito no CNPJ/MF. Nº. 03.238.920/0001-30, neste ato representado pelo senhor Prefeito Municipal Sr. José Elpidio de Moraes Cavalcante, brasileiro, casado, portador da CPF sob o n. 099.414.364-87, vem NOTIFICAR a empresa VITURINO PAVIMENTAÇÃO E TERRAPLANAGEM EIRELLI, pessoa jurídica de direito privado, inscrita o CNPJ sob o n.

26.367.209/0001-81, estabelecida a Av. Historiador Rubens de Mendonça, n. 1756, Edifício SB TOWER, sala 2302, Bairro Alvorada, cidade de Cuiabá/MT, CEP 78048-340, por seu representante legal MAYKON STYVER FERREIRA ALVES, portador a RG n. 1709430 SSP/MT, inscrito no CPF sob o n. 018.887.371-66, através do presente, vem responder ao Ofício 054/202 da lavra da Empresa VITURINO PAVIMENTAÇÃO E TERRAPLANAGEM EIRELLI data de 20 de outubro de 2020, recebido na Gerência de Atas e Contrato da Prefeitura Municipal de Nova Olímpia/MT, que em suma vem responder a Publicação de AVISO DE RESCISÃO UNILATERAL de Contrato Adm. N. 065/2018/PMNO que teve publicidade No JORNAL OFICIAL ELETRONICO DOS MUNICIPIOS DO ESTADO DE MATO GROSSO, ANO XV, N. 3.582, que circulou em 9 de Outubro de 2020, pelos Considerados seguir expostos indefere o requerido: Considerando o Relatório da lavra do fiscal do Contrato com a suas Justificativas, da lavra do Senhor Valdecir dos Anjos Gonçalves de 11 de setembro de 2020, que teve publicidade No JORNAL OFICIAL ELETRONICO DOS MUNICIPIOS DO ESTADO DE MATO GROSSO, ANO XV, N. 3.566, que circulou em 17 de Setembro de 2020 bem como em outros meios; Considerando a situação de inadimplência da CONTRATADA no que tange às cláusulas do Contrato administrativo N° 065/2018/PMNO; Considerando que ocorreram Notificações para que a Contratada cumprisse integralmente as cláusulas do contrato supra nominado; Considerando que a Contratada não elencou motivos suficientes para modificar a DECISÃO DE RESCISÃO UNILATERAL DO CONTRATO N. 065/2018; RESOLVE: Art. 1º. Que operou-se a rescisão unilateralmente o Contrato administrativo N° 065/2018/PMNO de 7 de dezembro de 2018 firmado com a Empresa VITURINO PAVIMENTAÇÃO E TERRAPLANAGEM EIRELLI, pessoa jurídica de direito privado, inscrita o CNPJ sob o n. 26.367.209/0001-81, estabelecida a Av. Historiador Rubens de Mendonça, n. 1756, Edifício SB TOWER, sala 2302, Bairro Alvorada, cidade de Cuiabá/MT, CEP 78048-340, por seus representantes legais MAYKON STYVER FERREIRA ALVES, portador a RG n. 1709430 SSP/MT, inscrito no CPF sob o n. 018.887.371-66, em razão do descumprimento das condições previstas no contrato administrativo em questão. Publique-se.

Nova Olímpia, 5 de novembro, 2020. Município de Nova Olímpia/MT

Sr. José Elpidio de Moraes Cavalcante Prefeito Municipal

K3 Publicações em Jornais (65) 3052-2600

PREFEITURA MUNICIPAL DE NOVA UBIATÁ

PREFEITURA MUNICIPAL DE NOVA UBIATÁ

EXTRATO DE ADITIVO DE CONTRATO

(Fundamento Legal Geral Lei 8.666/93 e alterações)

SEGUNDO TERMO ADITIVO AO CONTRATO Nº 011/2019 - DATA 30/10/2020 - OBJETO: ADITAR AS CLAUSULAS TERCEIRA E QUARTA REFERENTES AO VALOR E VIGENCIA - CONTRATADO: TRANSPORTES ZANESCO LTDA ME - CNPJ N.º 06.085.151/0001-76 - VALOR DO ADITIVO R\$ 252.450,00 (DUZENTOS E CINQUENTA E DOIS MIL QUATROCENTOS E CINQUENTA REAIS) - VIGENCIA: 30/08/2021.

PREFEITURA MUNICIPAL DE NOVA UBIATÁ

EXTRATO DE ADITIVO DE ATAS DE REGISTRO DE PREÇOS

(Fundamento Legal Geral Lei 8.666/93 e alterações)

TERCEIRO TERMO ADITIVO A ATA DE REGISTRO DE PREÇOS N.º 084/2020 - DATA 26/11/2020 - OBJETO: ESTABELECE O EQUILIBRIO ECONÔMICO FINANCEIRO ACRESCIMO NO VALOR DO ITEM 03 DISPOSTO NA CLÁUSULA QUARTA - CONTRATADO: AUTO POSTO NOVA UBIATÁ LTDA - CPNJ: 13.578.932/0001-68 - VALOR ATUAL ITEM 03: R\$ 3,06.

RC PUBLICAÇÕES 66 9 9984-4633

PREFEITURA MUNICIPAL DE PEIXOTO DE AZEVEDO

PREFEITURA MUNICIPAL DE PEIXOTO DE AZEVEDO - MT

AVISO DE REVOGAÇÃO

PREGÃO PRESENCIAL Nº 020/2020

A PREFEITURA MUNICIPAL DE PEIXOTO DE AZEVEDO torna público que o Prefeito Municipal, Sr. Mauricio Ferreira de Souza, em despacho administrativo REVOGOU o Processo Licitatório Pregão Presencial nº 020/2020, e todos os atos que dele deram origem ao qual tinham como objeto o CONTRATAÇÃO DE EMPRESA HABILITADA PARA PRESTAÇÃO DE SERVIÇOS DE MANUTENÇÃO PREVENTIVA E/OU CORRETIVA DE CÂMERAS E EQUIPAMENTOS QUE COMPÕEM O SISTEMA DE VIDEO-MONITORAMENTO MUNICIPAL, INSTALADOS NA CENTRAL E EM VIAS URBANAS DO MUNICÍPIO DE PEIXOTO DE AZEVEDO/MT, CONFORME TERMO DE REFERÊNCIA, dada a notificação recomendatória nº 70/2020 do Ministério Público do Estado de Mato Grosso.

Peixoto de Azevedo, 25 de novembro de 2020.

NATALIA FERNANDES DA SILVA

Chefe Departamento de Licitação e Contratos

RC PUBLICAÇÕES 66 9 9984-4633

PREFEITURA MUNICIPAL DE PONTES E LACERDA

PREFEITURA MUNICIPAL DE PONTES E LACERDA

RESULTADO PREGÃO PRESENCIAL N.122/2020 - PMPL

REGISTRO DE PREÇOS PROCESSO N.242/2020

OBJETO: CONTRATAÇÃO DE LABORATORIO DE ANALISES CLINICA PARA REALIZAÇÃO DE EXAMES COMPLEMENTARES PARA SEREM OFERTADOS NA REDE PUBLICA SUS DO MUNICIPIO PARA ATENDER A DEMANDA DA SECRETARIA MUNICIPAL DE SAUDE. O Pregoeiro, regido pelo Decreto n.º 233/2020 da Prefeitura Municipal de Pontes e Lacerda/MT, no uso de suas atribuições legais, torna público aos interessados que o PREGÃO PRESENCIAL N.º 122/2020, cujo certame se deu às 08h do dia 26/11/2020; sagrou vencedora as empresas LABORATORIO LIDER ANALISES CLINICAS LTDA, vencedora do itens 01 ao 48, com valor total de R\$147.695,00 (cento e quarenta e sete mil e seiscentos e noventa e cinco reais). Maiores informações fone 0xx65 3266-2534 ou site www.ponteslacerda.mt.gov.br.

Pontes e Lacerda/MT, 26 de novembro de 2020.

Alessandro Aparecido Gama - Pregoeiro Interino

PREFEITURA MUNICIPAL DE PORTO ALEGRE DO NORTE

1º TERMO DE REAJUSTE DE PREÇO CONTRATO ADMINISTRATIVO Nº33/2020. Processo Administrativo nº. 94/2020, referente ao Pregão Presencial nº. 16/2020, Adesão a Ata de Registro de Preço nº 061/2020, Pregão Presencial nº 44/2020, Prefeitura Municipal de Nova Xavantina-MT. VALIDADE ATÉ 12 (MÊS), 11/09/2020 ATE 11/09/2021. GERENCIADORA: PREFEITURA MUNICIPAL DE PORTO ALEGRE DO NORTE-MT. EMPRESA: DISTRIBUIDORA BRASILEIRA DE ASFALTO LTDA, inscrita no CNPJ/MF sob o nº. 26.917.005/0009-24. OBJETO: 01º TERMO DE REAJUSTE DE PREÇOS DO ITEM: EMULSÃO ASFALTICA RR 2C S10 (TONELADA) VALOR ANTERIOR: R\$ 2.650,00, VALOR ATUALIZADO: R\$ 2.792,04. DATA DA ASSINATURA: 24/11/2020.

Daniel Rosa do Lago

Prefeito Municipal

TERMO DE RETIFICAÇÃO

INEXIGIBILIDADE DE LICITAÇÃO Nº 06/2020 - PROCESSO ADMINISTRATIVO Nº 109/2020

Retifica-se a data de credenciamento do Edital da Inexigibilidade de Licitação 06/2020 que visa ao chamamento público para fins de Credenciamento de grupos formais e informais de agricultores familiares e do Empreendedor Familiar Rural, para aquisição de gêneros alimentícios da agricultura familiar para o atendimento ao Programa Nacional de Alimentação Escolar - PNAE destinada aos alunos da Rede Municipal de Ensino, durante o período de calamidade decorrente da COVID-19, para atender as necessidades da Secretaria de Educação, Cultura e Desporto do município de Porto Alegre do Norte/MT. Onde Lê-se no período de 23 a 30 de Novembro de 2020, Leia-se no período de 23 de Novembro a 30 de Dezembro/2020.

Porto Alegre do Norte - MT, 26 de Novembro de 2020.

Presidente da Comissão de Licitação

Maria Adriane Teixeira da Silva

PREFEITURA MUNICIPAL DE SINOP

AVISO DE RESULTADO DE LICITAÇÃO

PREGÃO PRESENCIAL Nº 62/2020 SRP 96/2020

A Prefeitura Municipal de Sinop/MT, em cumprimento ao inciso XII, Art. 21 do Decreto 3.555/2000, torna público o resultado do Pregão Presencial nº 62/2020 SRP nº 96/2020, referente à **Aquisição de aditivo para óleo diesel S10 Arla 32, para atender a frota municipal, conforme solicitação das Secretarias Municipais.** Não compareceram interessados para participar do certame, sendo o processo declarado DESERTO. Sinop/MT, 26 de novembro de 2020.

Edna Maciel Escobar

Pregoeira - Portaria nº 161/2019

**AVISO DE RESULTADO DE LICITAÇÃO
PREGÃO ELETRÔNICO Nº 039/2020 - SRP Nº 94/2020**

A Prefeitura Municipal de Sinop/MT, em cumprimento ao inciso XII, Art. 21 do Decreto 3.555/00, torna público resultado do Pregão Eletrônico nº 039/2020 - SRP 94/2020, referente **Aquisição de material limpeza e higiene para atender às necessidades da rede de proteção Social Básica e Especial Média e Alta Complexidade, da Secretaria Municipal de Assistência Social. EMPRESAS VENCEDORAS: BELAFORTE COMERCIAL LTDA ME, CNPJ: 24.296.486/0001-15, ITENS: 0007, 0019, 0028, 0029, 0033, 0034, 0044, 0045, 0046, 0047, 0049, 0050, 0052, 0054, 0061, 0062, 0063, ARENA MIX COMERCIO E SERVIÇOS EIRELI, CNPJ: 15.337.202.0001/09, ITENS: 0002,0006, 0009, 0015, 0016, 0021, 0022, 0023, 0027, 0030, 0032, 0038, 0039, 0041, 0042,0043,0051, MULTISUL COMERCIO E DISTRIBUIÇÃO LTDA, CNPJ: 12.811.487/0001-7, ITENS: 0011, 0012, 0013, 0014, 0020, 0025, 0026, 0031, 0053, 0060, SINOMÉDICA COM. PROD. MÉDIC. HOSPITALARES LTDA, CNPJ: 10.317.320/0001-23, ITEM: 0059, TRIOL INDÚSTRIA QUÍMICA LTDA, CNPJ: 02.292135/0001-01, ITENS: 0001, 0003, 0004, 0005, 0008, 0017, 0018, 0055.**

Sinop/MT, 26 de novembro de 2020.

VANUSA APARECIDA SERPA
Pregoeira - Portaria nº 161/2019

**AVISO DE LICITAÇÃO
PREGÃO ELETRÔNICO Nº 52/2020 SRP Nº 115/2020**

A Prefeitura Municipal de Sinop/MT torna público que realizará licitação na modalidade **PREGÃO ELETRÔNICO** para **REGISTRO DE PREÇOS**, do tipo **MENOR PREÇO POR ITEM**, com **EXCLUSIVIDADE PARA ME**. **OBJETO: Aquisição de Kits de proteção, para atender às necessidades da Secretaria Municipal de Assistência Social, Trabalho e Habitação de Sinop. ENVIÓ DE PROPOSTAS: 01/12/2020, a partir das 09h00min (horário de Brasília/DF) até às 09h00min (horário de Brasília/DF) do dia 14/12/2020. ABERTURA DA SESSÃO DE LANCES: 14/12/2020 às 09h00min (horário de Brasília/DF). REALIZAÇÃO: www.portaldecompraspublicas.com.br. INTEGRA DO EDITAL: www.portaldecompraspublicas.com.br e www.transparencia.sinop.mt.gov.br/2018/Licitacoes/. INFORMAÇÕES: (66) 3517-5298/3520-7523. Sinop/MT, 26 de novembro de 2020. Vanusa Aparecida Serpa Pregoeira - Portaria nº 161/2019.**

PREFEITURA MUNICIPAL DE VILA RICA**PREFEITURA MUNICIPAL DE VILA RICA / MT
EXTRATO DA ATA DE REGISTRO DE PREÇO Nº 043/2020
PROCESSO LICITATÓRIO Nº 117/2020
PREGÃO PRESENCIAL Nº 015/2020**

DO OBJETO: Registro de Preço para futura e eventual aquisição de manilhas de concreto para manutenção de estradas vicinais e vias urbanas desta urbe.

DO PAGAMENTO: O pagamento será efetuado à CONTRATADA em até 10 (Dez) dias úteis, contados do recebimento dos itens bem como, da nota fiscal devidamente atestada pelo fiscal devidamente designado para esse fim. DATA: Vila Rica/MT, 25 de Novembro de 2020. ASSINANTES / VALOR: ABMAEL BORGES DA SILVEIRA - Prefeitura Municipal de Vila Rica - Contratante. A. BIRK & CIA LTDA (05.123.504/0001-12) - R\$ 562.500,00 - Contratada

PREFEITURA MUNICIPAL DE VILA RICA / MT

EXTRATO DO SEGUNDO TERMO ADITIVO AO CONTRATO ORIGINAL Nº 044/2020

OBJETO: O presente aditivo tem por objeto prorrogar a vigência do contrato 044/2020 inicialmente pactuado no Processo Licitatório nº 045/2020 na modalidade Tomada de Preço nº 003/2020, pelo período de 90 (noventa) dias, contados a partir do dia 27/11/2020 até 25/02/2021. DEMAIS CLÁUSULAS: Permanecem inalteradas as demais cláusulas do Contrato. DATA: Vila Rica/MT, 27 de Novembro de 2020. ASSINANTES /Abmael Borges da Silveira - Prefeitura Municipal De Vila Rica - Contratante A. BIRK & CIA LTDA (05.123.504.0001/12) Contratada.

PREFEITURA MUNICIPAL DE VILA RICA / MT

EXTRATO DO SEGUNDO TERMO ADITIVO AO CONTRATO ORIGINAL Nº 063/2018

OBJETO: O presente aditivo tem por objeto prorrogar a vigência do contrato 063/2018 inicialmente pactuado no Processo Licitatório nº 104/2018 na modalidade Inexigibilidade nº 008/2018, pelo período de 12 (doze) meses, contados a partir do dia 27/11/2020 até 27/11/2021. DEMAIS CLÁUSULAS: Permanecem inalteradas as demais cláusulas do Contrato. DATA: Vila Rica/MT, 27 de Novembro de 2020. ASSINANTES /Abmael Borges da Silveira - Prefeitura Municipal De Vila Rica - Contratante Imprensa Nacional (04.196.645/0001-00) Contratada.

**PREFEITURA MUNICIPAL DE VILA RICA / MT
EXTRATO DE TERMO RESCISÓRIO A ATA DE REGISTRO DE PREÇO
Nº 34/2020
PROCESSO LICITATÓRIO Nº 103/2020
PREGÃO ELETRÔNICO Nº 033/2020**

DO OBJETO: O presente termo é a rescisão unilateral da ata de registro de preço nº 034/2020 cujo Registro de Preço para futura e eventual aquisição de Veículo e Máquinas para atender as necessidades das Secretarias de Agricultura e Assistência social.

JUSTIFICATIVA: Considerando que a empresa não cumpriu com o acordado na ata de registro de preço, não fazendo a entrega do item o qual registrado em ata consequentemente não atendendo a solicitação da secretaria, oferecendo um veículo diferente do solicitado.

DATA: Vila Rica/MT, 26 de Novembro de 2020

ASSINANTES:

Abmael Borges da Silveira - Prefeitura Municipal de Vila Rica/MT - Distratante

Artha empreendimentos comércio e locações eireli - Distratada

**PREFEITURA MUNICIPAL DE VILA RICA / MT
EXTRATO DO CONTRATO Nº 088/2020
PROCESSO DE LICITAÇÃO Nº 126/2020
DISPENSA 035/2020**

DO OBJETO: Aquisição de materiais para decoração natalina desta urbe a pedido da Secretaria Municipal de Desporto, Cultura e Lazer. DO VALOR E DO PAGAMENTO: O preço global deste Contrato é de R\$ 18.200,00 (Dezoito mil e duzentos reais) referentes ao valor global. DA VIGÊNCIA: O presente instrumento terá vigência de 90(noventa) dias, a contar sendo do dia 25/11/2020 à 25/02/2021.

DATA: Vila Rica/MT, 25 de Novembro de 2020. ASSINANTES: ABMAEL BORGES DA SILVEIRA - Prefeitura Municipal De Vila Rica - Contratante.

LUIZA CRISTINA ALVES DA SILVA 022.554.141-63 (33.958.969/0001-29) - Contratada.

**PREFEITURA MUNICIPAL DE VILA RICA / MT
AVISO DE LICITAÇÃO
PROCESSO DE LICITAÇÃO Nº 127/2020
EDITAL DE CHAMADA PÚBLICA Nº 007/2020**

O MUNICÍPIO DE VILA RICA - MT, por intermédio da Comissão Permanente de Licitação instituída pela Portaria 146/2020, e pela SECRETARIA MUNICIPAL DE DESPORTO, CULTURA E LAZER, torna público, para conhecimento de todos os interessados, o processo de CREDENCIAMENTO DE PROJETOS ARTÍSTICOS DE DANÇA DENOMINADO VIRADA CULTURAL E CAPOEIRA PARA REALIZAÇÃO DE ATIVIDADES CULTURAIS, considerando as normas e exigências estabelecidas na legislação pertinente e vigente, as inscrições estarão abertas do dia 27/11/2020 a partir das 07h30min até o dia 07/11/2020 até às 11h30min, horário de Brasília, no Setor de Licitações e Contratos, localizado na Avenida Brasil, nº 2.000, Bairro Bela Vista, Palácio Araguaia. Os interessados poderão obter informações e adquirir o edital na Prefeitura Municipal, em horário de expediente, das 07h:30min as 11h:30min, e das 13h:30min as 17h:30min e também no site www.vilarica.mt.gov.br, ou solicitar através do email: licitavilaricamt@yahoo.com.br ou através do telefone 66 3554 - 1151. Vila Rica / MT, 26 de Novembro de 2020. ANTONIO AÉCIO LEMES DOURADO PRESIDENTE DA CPL PORTARIA Nº 146/2020

**PREFEITURA MUNICIPAL DE VILA RICA / MT
TERMO DE CONVOCAÇÃO**

A PREFEITURA MUNICIPAL DE VILA RICA, Estado de Mato Grosso, pessoa jurídica de direito público municipal, com sede administrativa à Avenida Brasil, nº 2.000, Bairro Bela Vista, Palácio Araguaia, Vila Rica - MT, devidamente inscrita no C.N.P.J./MF, sob o nº. 03.238.862/0001-45, neste ato representado, na forma de sua Lei Orgânica, pelo Prefeito Municipal, Senhor ABMAEL BORGES DA SILVEIRA, brasileiro, residente e domiciliado Rua 04, nº 36, Setor Sul, nesta cidade de Vila Rica - MT, portador da Cédula de Identidade RG nº 1614784 SSP/GO e inscrito no CPF sob nº 328.086.071-72, vem por meio deste, CONVOCAR a empresa POSITIVA COMERCIO E SERVIÇOS LICITATORIOS LTDA, para apresentar a proposta e a documentação para o lote 02, referente ao Processo 103/2020 na modalidade Pregão Eletrônico nº 033/2020 sistema licitações-e nº 836534 dentro do prazo de 48 (quarenta e oito) horas.

Vila Rica / MT, 26 de Novembro de 2020. PREFEITURA MUN. DE VILA RICA

ABMAEL BORGES DA SILVEIRA. GESTÃO 2017-2021
C.P.F.: 421.481.893-87
R.G.: 1614784 SSP/GO

TERCEIROS

EDITAL DO SINDICATO DOS EMPREGADOS EM ESTABELECIMENTOS DE SERVIÇOS DE SAÚDE DO ESTADO DE MATO GROSSO: SESSAMT O Sindicato dos Empregados em Estabelecimentos de Serviços de Saúde do Estado de Mato Grosso, entidade sindical em primeiro grau, sediado a Rua General Vale, nº 321, Bairro Bandeirantes, Cuiabá-MT. Representado neste ato pelo seu presidente Sidney Pedroso de Almeida, no uso de suas prerrogativas como presidente do SESSAMT CONVOCA, todos os associados a participarem das eleições para escolha da nova diretoria. Cujo processo eleitoral está aberto com o presente edital, e o prazo para registro de chapas será de 10 dias a contar da publicação desta convocação. O pedido de registro de chapa será feito na secretaria do sindicato, que estará aberta para esta finalidade nos horários das 13h30min às 16h00min de segunda a sexta-feira. O requerimento deverá estar instruído de acordo com os Artigos 48º, 49º e 50º, do Estatuto Social. O prazo para impugnação de candidatura será de 05 dias a partir da publicação do registro. A votação será realizada no dia 21 de dezembro de 2020, das 07h00min horas as 20h00min horas, na sede do Sindicato e nos Hospitais onde houverá urnas volantes. Maiores informações na sede do Sindicato. Cuiabá-MT 19 de novembro de 2020.

Sidney Pedroso de Almeida Presidente do SESSAMT.

KOTHE LOGÍSTICA LTDA, CNPJ nº 04.972.349/0020-09, em atendimento à Resolução CONAMA nº 06/86, torna público que REQUEREU a Prefeitura de Lucas do Rio Verde - MT, a emissão de LP, LI e LO, para a atividade de Armazéns gerais de produtos perigosos e não perigosos, sito à Rodovia BR 163, S/N, KM 679 parte 2A, Setor 09, Gleba Lucas do Rio Verde, município de Lucas do Rio Verde - MT.

EDITAL DE CONVOCAÇÃO

O Sindicato dos Odontologistas do Estado de Mato Grosso - **SINODONTO/MT**, através de seus Diretores, no uso de suas atribuições legais e estatutárias, convoca os Cirurgiões Dentistas para **Assembleia Geral Extraordinária**, que se realizará no **Conselho Regional de Odontologia de Mato Grosso - CRO MT**, Rua 05, Quadra 12, Lote 07 Setor A no Centro Político Administrativo Cuiabá - MT CEP no dia **30/11/2020 (Segunda-Feira)**, às **16h00min**, em primeira convocação e às **16h30min** em segunda e última convocação com a seguinte pauta: a) Proposta de Orçamento das Receitas e Despesas para o exercício de 2021 b) Proporcionalidade da Contribuição Associativa para novos associados b) Informes Gerais de interesse da categoria.

Drª Rosana Cristina Figueiredo de Moraes

Presidente do SINODONTO/MT

FEDERAÇÃO MATOGROSSENSE DE FUTEBOL
ASSEMBLEIA GERAL EXTRAORDINÁRIA
EDITAL DE CONVOCAÇÃO

Errata de publicação no Diário Oficial do Estado de Mato Grosso, nº 27.883, p. 103, de 24/11/2020. Onde se lê que a Assembleia Geral Extraordinária se realizará no dia 04/12/2020, se altera a data para 08/12/2020, de acordo com o descrito abaixo:

A Diretoria da **FEDERAÇÃO MATOGROSSENSE DE FUTEBOL**, no uso de suas atribuições legais e estatutárias, convoca as Associações e Ligas Esportivas filiadas (em situação regular - art. 15, §2º do Estatuto) para a **Assembleia Geral Extraordinária** que se realizará no dia 08/12/2020, em primeira convocação, às 14h e em segunda e última convocação, às 14h30, na sede da entidade, localizada na Rua 13 de Junho, nº 1428, Bairro Porto, Cuiabá-MT, a fim de deliberar sobre a seguinte ORDEM DO DIA:

1) Discutir, apreciar e votar a reforma do Estatuto da Federação Mato-grossense de Futebol, de acordo com a proposta enviada por e-mail aos filiados em 27 de outubro de 2020, sendo o envio reiterado quando da publicação deste edital, além de restar à disposição de todos para retirada na sede da FMF.

Inexistindo número legal em sua primeira convocação, a Assembleia Geral se iniciará com o mesmo objetivo, meia hora depois com qualquer número (artigo 23 do Estatuto).

Comunica-se ainda que à Diretoria Administrativa e Jurídica da FMF se encontram a disposição para dirimir quaisquer dúvidas acerca da proposta de reforma do Estatuto através do e-mail: mt.administrativo@cbf.com.br

As Associações e Ligas Esportivas filiadas deverão se fazer representar na forma do disposto no Art. 15º, §1º, do Estatuto da entidade.

Cuiabá-MT, 24 de novembro de 2020
ARON DRESCH
Presidente

A **"Transportes Camargo Ltda"**, nome fantasia **MT Transportes**, CNPJ: 27.586.980/0001-02, torna-se público, que está requerendo da Secretaria de Estado de Meio Ambiente - SEMA, Alteração da Razão Social, que antes era **"Camargo Transportes Ltda"**, instalada na Rua Um, esquina com a Rua 13, nº 13 Sala 01, Bairro: Altos do Coxipó, Cuiabá - MT. Resp. Tec.: Eng. San. João Bosco de Siqueira (Cel. 65 9.8414 9095).

Centro Educacional Cuiabá - Ceduc Ltda CNPJ: 01.679.891.0001/17 O diretor do Centro Educacional Cuiabá Ceduc Ltda, situado a Rua Desembargador José de Mesquita, 722, Araés, Cuiabá, MT, credenciado pela Portaria nº 164/2008 - ato 657/2014 - CEE/MT - Educação de Jovens e Adultos na modalidade de educação à distância - ato 633/2014 - CEE/MT - publicado no diário oficial/MT - em 17/10/2014, torna pública sua relação parcial de alunos concluintes do ensino médio no ano de 2015. **Lucas Leoni de Carvalho Neves** - RM 6676 - Rg 19.236.858 SSP/MG. D.N - 13/01/1997.

CLAUDIO AUTO PEÇAS LTDA, CNPJ Nº 01.624.149/0001-04, torna público que requereu junto a Superintendência de Recursos Hídricos (SURH) da Secretaria de Estado do Meio Ambiente (SEMA), em conformidade com os Termos de Referência Padrão Nº 01/SURH/SEMA/MT e 10/SURH/SEMA/MT, Autorização de Perfuração de Poço Tubular Profundo, com sede na Avenida Júlio Campos, esquina com Rua Oceano Indico, S/N, Parque Atlântico, no município de Várzea Grande - MT. **Oriente - Mineração, Geologia e Meio Ambiente LTDA (65 99222-9270)**.

ASSOCIAÇÃO BRASILEIRA DE ENGENHEIROS CIVIS - DEPARTAMENTO MATO GROSSO - ABENC/MT
CNPJ 15.037.484/0001-10

Extrato da Ata de Julgamento das Inscrições de Candidatura, Registro e Homologação das chapas para a eleição de 02 (duas) vagas para Conselheiros Titulares e Suplentes que irão compor o Plenário do CREA-MT- Triênio 2021-2023

O Presidente da Comissão Eleitoral da ASSOCIAÇÃO BRASILEIRA DE ENGENHEIROS CIVIS - DEPARTAMENTO MATO GROSSO - ABENC/MT, Engº Civil André Luiz Schuring, torna pública a homologação das chapas inscritas para eleição das vagas de Conselheiros Titulares e Suplentes que irão compor o Plenário do CREA-MT, Triênio 2021-2023, **conforme edital de publicação nº 27878 datado em 16/11/2020 e ERRATA conforme edital publicado nº 27879 datado em 17/11/2020**. Encerrado prazo de inscrição, foram registradas e homologadas as inscrições de 03 (três) chapas, sendo as seguintes: **Chapa 01:** Conselheira Titular: Engenheira Civil Marciane Prevedello Curvo e Suplente: Engenheiro Civil Felício Carmélio Calábria Neto; **Chapa 02:** Conselheira Titular: Engenheira Civil Luanna Cristina de Paula Lima e Suplente: Engenheiro Civil Saulo Andrade de Freitas Lobo; **Chapa 03:** Conselheira Titular: Engenheira Civil Aledir Pereira de Magalhães Tocantins e Suplente: Engenheira Civil Marcia Izaura Salles Dias. **Após análise dos documentos realizada pela comissão eleitoral, os mesmos decidiram pelo deferimento e homologação das chapas acima citadas. A Data de pedido de recurso: 25/11/2020 a 27/11/2020.**

Eleição

A eleição será realizada no dia **15 de dezembro de 2020, das 08h00 às 14h00**. Para votar seguindo o estabelecido em edital, é obrigatório todos os associados da ABENC-MT estarem quites com suas obrigações Estatutárias, conforme capítulo VII do Estatuto da ABENC-MT.

Dúvidas e esclarecimentos deverão ser feitas por e-mail, no seguinte endereço eletrônico: abencmt@hotmail.com, endereçado à Comissão Eleitoral.

Cuiabá-MT, 24 de novembro de 2020.

Engº Civil André Luiz Schuring
Presidente da Comissão Eleitoral

BLM INDÚSTRIA DE TIJOLOS EIRELI CNPJ 18.822.289/0001-90, torna público que requereu à SEMA/MT, Cadastro de uso insignificante da água/captação subt. Para um poço, situado na EST NANCILOTE 83-5, S/N, EUNICE, SINOP-MT. Não Determin. EIA/RIMA.

AGROPECUÁRIA ITAQUERÊ DO ARAGUAIA LTDA, CNPJ Nº 05.480.855/0006-95, torna público que requereu junto a Superintendência de Recursos Hídricos (SURH) da Secretaria de Estado do Meio Ambiente (SEMA), em conformidade com os Termos de Referência Padrão Nº 01/SURH/SEMA/MT e 04/SURH/SEMA/MT, Renovação de Outorga de Direito de Uso de Água Subterrânea na Fazenda Itaquerê, localizada na MT 130, km 50 + 85,1 km a direita, S/N, Zona Rural, no município de Novo São Joaquim/MT. **Oriente - Mineração, Geologia e Meio Ambiente LTDA. Geóloga Gabriela dos Santos (65 99222-9270)**.

AGROPECUÁRIA ITAQUERÊ DO ARAGUAIA LTDA, CNPJ Nº 05.480.855/0011-52, torna público que requereu junto a Superintendência de Recursos Hídricos (SURH) da Secretaria de Estado do Meio Ambiente (SEMA), em conformidade com os Termos de Referência Padrão Nº 01/SURH/SEMA/MT e 14/SURH/SEMA/MT, Cadastro de Uso Insignificante de Água Subterrânea, na Rodovia BR 158, Km 598, S/N, Chácara Nossa Sra. da Guia, Zona Rural, no município de Porto Alegre do Norte/MT. **Oriente - Mineração, Geologia e Meio Ambiente LTDA. Geóloga Gabriela dos Santos (65 99222-9270).**

Bom Jesus Agropecuária LTDA com CNPJ nº08.895.796/0013-33, torna público que requereu à SEMA/MT, Alteração da Razão Social do processo de Licença de Operação da atividade de Lava Jato da propriedade denominada **Fazenda Santa Clara**, localizada no município de Pedra Preta - MT, Rodovia BR 364, km 126 + 32 km à Esquerda, S/N, Zona Rural.

DEPÓSITO O BARATÃO MATERIAL DE CONSTRUÇÃO LTDA, CNPJ: 39.368.111/0001-90, torna público que requereu junto à SAMA/SORRISO-MT as Licenças Prévia, de Instalação e de Operação (LP, LI e LO) para atividade de comércio varejista de cal, areia, pedra britada, tijolos e telhas, localizada na Rua Turmalinas, nº 215, Industrial 1º Etapa, Sorriso/MT. NÃO FOI determinado EIA/RIMA.

DORNELES MISSIO, CPF 025.697.879-49, torna público que requereu junto à SAMA/SORRISO-MT a Licença de Operação (LO) para atividade de irrigação, realizada pelo sistema de aspersão móvel tipo pivô central na Faz. Nossa Senhora Aparecida, Zona Rural de Sorriso/MT. NÃO FOI determinado EIA/RIMA.

TMG TROPICAL MELHORAMENTO E GENÉTICA S.A., CNPJ 06.331.414/0003-41, torna público que requereu junto à SAMA/SORRISO-MT a Licença de Operação (LO) para atividade de irrigação, realizada pelo sistema de aspersão móvel tipo pivô central na Faz. Poranga, Zona Rural de Sorriso/MT. NÃO FOI determinado EIA/RIMA.

IRNEY MILANI, CPF 848.789.831-91, torna público que requereu junto à SEMA/MT a Licença de Operação (LO) para atividade de irrigação, realizada pelo sistema de aspersão móvel tipo pivô central na Faz. Vale das Águas, Zona Rural de Nova Ubiratã/MT. Não foi determinado EIA/RIMA.

EDITAL DE CONVOCAÇÃO - Assembleia Geral Extraordinária.

O Sindicato do Comércio Varejista de Material de Construção, Louças, Tintas, Vidraçaria, Ferragens, Elétricas e Hidráulicas do Estado de Mato Grosso- SINDCOMAC/MT, vem através do presente edital, convocar a Categoria Patronal do segmento de Material de Construção, Louças, Tintas, Vidraçarias, Ferragens, Elétricas e Hidráulicas de todo o Estado de Mato Grosso, para comparecerem a **Assembleia Geral Extraordinária que será realizada no próximo dia 03 de dezembro às 08:00 horas**, em primeira convocação havendo quórum, ou às 08:30 horas em segunda convocação, com qualquer número de pessoas presentes, para deliberarem sobre a seguinte ordem do dia: [Mudança do Estatuto Social do Sindicato do Comércio Varejista de Material de Construção, Louças, Tintas, Vidraçaria, Ferragens, Elétricas e Hidráulicas do Estado de Mato Grosso- SINDCOMAC/MT](#)

Cuiabá, 25 denovembro de 2020.

JOSÉ WENCESLAU DE SOUZA JÚNIOR

Presidente SINDCOMAC/MT.

TAIMÃ PLAZA HOTEL LTDA-CNPJ01.427.640/0001-45, torna público que requereu a Secretaria de Estado do Meio Ambiente (SEMA/MT) em conformidade com o termo de referência padrão Nº12 OUTORGA DE CAPTAÇÃO DE AGUA SUBTERRANEA para um poço tubular, com finalidade de uso no empreendimento, O poço está inserido na coordenada geográficas de latitude PT 15°35'23,9"/56°5'4,19" bairro Baú, Cuiabá-MT.

Circular CONSAD nº 001/2020 - CONVOCAÇÃO ASSEMBLÉIA GERAL EXTRAORDINÁRIA COOPEQ.
São Jose dos Quatro Marcos-MT, 17 de novembro de 2020.

Ref.: EDITAL DE CONVOCAÇÃO PARA ASSEMBLÉIA GERAL EXTRAORDINÁRIA DA COOPEQ - COOPERATIVA DE TRABALHO EDUCACIONAL QUATRO MARCOS - CNPJ 01.004.737/0001-45

A Presidente da **COOPEQ - COOPERATIVA DE TRABALHO EDUCACIONAL QUATRO MARCOS**, no uso das atribuições que lhe confere o Estatuto Social, convoca os associados, que nesta data são em número de 27 (vinte e seis), em condições de votar, para se reunirem em Assembleia Geral Extraordinária, a realizar-se de acordo com os indicativos abaixo:

Data - 07 de dezembro de 2020;

Local - Na sede da Cooperativa à Rua Minas Gerais, nº 1613, Bairro Centro, na cidade de São Jose dos Quatro Marcos/MT;

HORÁRIO- Às 16h00min, em primeira convocação, com a presença de 2/3 dos cooperados com direito a votos; às 17h00min, em segunda convocação, com a presença de metade mais um dos cooperados com direito a votos e às 18h00min, em terceira e última convocação, com a presença de 50 (cinquenta) sócios ou, no mínimo, 20% (vinte por cento) do total de sócios, prevalecendo o menor número.

ORDEM DO DIA:

I - Prestação de contas dos órgãos de Administração acompanhada de parecer do Conselho Fiscal relativas ao exercício de 2019, compreendendo:

- Relatório de Gestão;
- Balanço Patrimonial;
- Demonstrativo das sobras ou perdas decorrentes da insuficiência das contribuições para a cobertura dos dispêndios da sociedade;
- Parecer do Conselho Fiscal;

II - Destinação das sobras apuradas ou rateio das perdas, deduzindo-se, no primeiro caso, as parcelas para os fundos obrigatórios;

III - Eleição e posse dos componentes do Conselho Fiscal;

IV - A fixação do valor dos honorários, gratificações e cédula de presença dos membros do Conselho de Administração e do Conselho Fiscal.

V - Ratificação do Quadro de Associados.

Elizete Aparecida Ribeiro
Presidente

Circular CONSAD nº 002/2020 CONVOCAÇÃO ASSEMBLÉIA GERAL ESPECIAL. São Jose dos Quatro Marcos-MT, 17 de novembro de 2020.

Ref.: EDITAL DE CONVOCAÇÃO PARA ASSEMBLÉIA GERAL ESPECIAL DA COOPEQ - COOPERATIVA DE TRABALHO EDUCACIONAL QUATRO MARCOS - CNPJ 01.004.737/0001-45.

A Presidente da **COOPEQ - COOPERATIVA DE TRABALHO EDUCACIONAL QUATRO MARCOS**, no uso das atribuições que lhe confere o Estatuto Social, convoca os associados, que nesta data são em número de 27 (vinte e sete), em condições de votar, para se reunirem em Assembleia Geral Especial, a realizar-se de acordo com os indicativos abaixo: **Data**- 07 de dezembro de 2020; **Local**- Na sede da Cooperativa à Rua Minas Gerais, nº 1613, Bairro Centro, na cidade de São Jose dos Quatro Marcos/MT; **HORÁRIO** - Às 17h00min, em primeira convocação, com a presença de 2/3 dos cooperados com direito a votos; às 18h00min, em segunda convocação, com a presença de metade mais um dos cooperados com direito a votos e às 19h00min, em terceira e última convocação, com a presença de 50 (cinquenta) sócios ou, no mínimo, 20% (vinte por cento) do total de sócios, prevalecendo o menor número.

ORDEM DO DIA:

I - Deliberar as ações emergenciais da gestão da cooperativa no ano de 2020, em decorrência da Covid-19.

- Contratação de aporte financeiro para custeio da ações emergenciais;
- Prorrogação de tributos e contribuições Sociais;
- Suspensão dos contratos de trabalhos de colaboradores;
- Redução da jornada de trabalho de colaboradores;
- Realização das aulas do ano letivo de 2020 em modo EAD - Online;
- II** - Deliberar sobre a disciplina, direitos e deveres dos cooperados;
- Processos e dispositivos disciplinares estabelecidos;
- Qualificação e profissionalização dos cooperados;
- Retenções legais da produção paga aos cooperados-Previdência Social e Imposto de Renda;
- Garantia da remuneração mínima aos cooperados;

III - Deliberar sobre o planejamento e resultado econômico dos projetos;

- Avaliação dos projetos pedagógicos e culturais do ano letivo de 2020;
- Planejamento dos projetos pedagógicos e culturais para o ano letivo de 2021;
- Planejamento dos investimentos em infraestrutura predial para o ano letivo de 2021;

IV - Deliberar sobre os contratos firmados e a serem firmados;

- Contratos e Matrículas para o ano letivo de 2021.
- Contratos do Programa Educa Mais.
- Modalidades e Valores das Mensalidades para o ano letivo de 2021.
- Modalidades e Valores do Material Didático.

V - Deliberar sobre a organização do trabalho;

- Termo de atribuição de aulas para o ano letivo de 2021.
- Calendário para o ano letivo de 2021.

- Processo disciplinar para os colaboradores;

VI - Outros Assuntos de Interesse da Cooperativa;

- Repasse da Situação Financeira da Cooperativa.

Elizete Aparecida Ribeiro
Presidente

ATACADAO S.A., CNPJ: **75.315.333/0285-42** torna público que requereu à Secretaria de Estado de Meio Ambiente - **SEMA/MT** a Transferência de Outorga dos direitos de uso de água subterrânea concedidos na portaria de outorga nº 522 de 30 de junho de 2017, Processo nº 94144/2017, com validade até 28 de junho de 2022, cujo a finalidade de uso será de outros usos - Limpeza de áreas externa e interna do supermercado, banheiros, copa/cozinha e restaurante anexo, manutenção do jardim, limpeza e manutenção do posto de gasolina anexo e uso doméstico de 117 funcionários. O ponto de captação está localizado na Av. Miguel Sutil, nº 7582, Santa Rosa, Cuiabá/MT, inserido na Província Aquífera Grupo Cuiabá sob a UPG P-4, Coordenadas Geográficas: Lat: 15°34'40,08"S e Long: 56°06'37,3"W Datum SAD 69

ECOPLANETA REFLORESTAMENTO LTDA - CNPJ nº 07.662.979/0002-93, Torna público que requereu junto a Secretaria Estadual do Meio Ambiente SEMA, Licenciamento simplificado de uma Autoclave para tratamento químico para preservação da madeira, localizada na Fazenda Novo Horizonte, município deltiquirea - MT.

ÁGUAS DE UNIÃO DO SUL S.A.

CNPJ/ME nº 04.352.192/0001-56 - NIRE 51.300.013.118

EDITAL DE CONVOCAÇÃO - ASSEMBLEIA GERAL EXTRAORDINÁRIA Ficam convocados os senhores acionistas da **ÁGUAS DE UNIÃO DO SUL S.A.**, sociedade por ações, inscrita no CNPJ/ME sob o nº 04.352.192/0001-56, com sede na Rua Jaborá, s/nº, quadra 18, lote 27, Centro, no Município de União do Sul, Estado do Mato Grosso, CEP 78.543-000 ("Companhia") para se reunirem em Assembleia Geral Extraordinária a ser realizada, em primeira convocação, no dia 16 de dezembro de 2020, às 14:40 horas, na sede da Companhia, para deliberar sobre o orçamento de 2020 e 2021. Todos os documentos relacionados às matérias da ordem do dia da assembleia geral extraordinária ora convocada serão disponibilizados aos senhores acionistas e colocados à disposição na sede da Companhia.

União do Sul/MT, 27 de novembro de 2020

Guillermo Deluca - Presidente do Conselho

SANEAMENTO BÁSICO DE PEDRA PRETA S.A.

CNPJ/ME nº 06.077.568/0001-97 - NIRE 51.300.012.995

EDITAL DE CONVOCAÇÃO - ASSEMBLEIA GERAL EXTRAORDINÁRIA Ficam convocados os senhores acionistas da **SANEAMENTO BÁSICO DE PEDRA PRETA S.A.**, sociedade por ações, inscrita no CNPJ/ME sob o nº 06.077.568/0001-97, com sede na Rua Irene Biela, nº 460, Centro, CEP: 78.795-000, na cidade de Pedra Petra, estado do Mato Grosso ("Companhia") para se reunirem em Assembleia Geral Extraordinária a ser realizada, em primeira convocação, no dia 16 de dezembro de 2020, às 19:00 horas, na sede da Companhia, para deliberar sobre o orçamento de 2020 e 2021. Todos os documentos relacionados às matérias da ordem do dia da assembleia geral extraordinária ora convocada serão disponibilizados aos senhores acionistas e colocados à disposição na sede da Companhia.

Pedra Petra/MT, 27 de novembro de 2020

Guillermo Deluca

Presidente do Conselho

ÁGUAS DE JAURU ABASTECIMENTO E DISTRIBUIÇÃO S.A.

CNPJ/ME nº 15.267.482/0001-18 - NIRE 51.300.012.979

EDITAL DE CONVOCAÇÃO - ASSEMBLEIA GERAL EXTRAORDINÁRIA Ficam convocados os senhores acionistas da **ÁGUAS DE JAURU ABASTECIMENTO E DISTRIBUIÇÃO S.A.**, sociedade por ações inscrita no CNPJ/ME sob o nº 15.267.482/0001-18, com sede na Rua Dom Pedro II, s/nº, Centro, no Município de Jauru, Estado do Mato Grosso, CEP 78.255-000 ("Companhia"), para se reunirem em Assembleia Geral Extraordinária a ser realizada, em primeira convocação, no dia 15 de dezembro de 2020, às 8:30 horas, na sede da Companhia, para deliberar sobre o orçamento de 2020 e 2021. Todos os documentos relacionados às matérias da ordem do dia da assembleia geral extraordinária ora convocada serão disponibilizados aos senhores acionistas e colocados à disposição na sede da Companhia.

Jauru/MT, 27 de novembro de 2020

Guillermo Deluca - Presidente do Conselho

SANEAMENTO BÁSICO DE JANGADA S.A.

CNPJ/ME nº 07.005.164/0001-50 - NIRE 51.300.013.088

EDITAL DE CONVOCAÇÃO - ASSEMBLEIA GERAL EXTRAORDINÁRIA Ficam convocados os senhores acionistas da **SANEAMENTO BÁSICO DE JANGADA S.A.**, sociedade por ações inscrita no CNPJ/ME sob o nº 07.005.164/0001-50, com sede na Rua Vereador Almerindo Reginaldo da Silva, nº 686, Centro, no Município de Jangada, Estado do Mato Grosso, CEP 78.490-000 ("Companhia") para se reunirem em Assembleia Geral Extraordinária a ser realizada, em primeira convocação, no dia 17 de dezembro de 2020, às 17:10 horas, na sede da Companhia, para deliberar sobre o orçamento de 2020 e 2021. Todos os documentos relacionados às matérias da ordem do dia da assembleia geral extraordinária ora convocada serão disponibilizados aos senhores acionistas e colocados à disposição na sede da Companhia.

Jangada/MT, 27 de novembro de 2020

Guillermo Deluca

Presidente do Conselho

ÁGUAS DE SÃO JOSÉ S.A.

CNPJ/ME nº 09.607.725/0001-17 - NIRE nº 51.300.013.037

EDITAL DE CONVOCAÇÃO - ASSEMBLEIA GERAL EXTRAORDINÁRIA Ficam convocados os senhores acionistas da **ÁGUAS DE SÃO JOSÉ S.A.**, sociedade por ações inscrita no CNPJ/ME sob o nº 09.607.725/0001-17, com sede na Rua São Francisco, nº 906, Bairro Centro, no Município de São José do Rio Claro, Estado do Mato Grosso, CEP 78.435-000 ("Companhia") para se reunirem em Assembleia Geral Extraordinária a ser realizada, em primeira convocação, no dia 15 de dezembro de 2020, às 13:00 horas, na sede da Companhia, para deliberar sobre o orçamento de 2020 e 2021. Todos os documentos relacionados às matérias da ordem do dia da assembleia geral extraordinária ora convocada serão disponibilizados aos senhores acionistas e colocados à disposição na sede da Companhia.

São José do Rio Claro/MT, 27 de novembro de 2020

Guillermo Deluca

Presidente do Conselho

ÁGUAS DE CLÁUDIA S.A.

CNPJ/ME nº 06.274.758/0001-02 - NIRE nº 51.300.012.952

EDITAL DE CONVOCAÇÃO - ASSEMBLEIA GERAL EXTRAORDINÁRIA Ficam convocados os senhores acionistas da **ÁGUAS DE CLÁUDIA S.A.**, sociedade por ações inscrita no CNPJ/ME sob o nº 06.274.758/0001-02, com sede na Rua José Mesquita, nº 1.493, Bairro Centro, no Município de Cláudia, Estado do Mato Grosso, CEP 78.540-000 ("Companhia") para se reunirem em Assembleia Geral Extraordinária a ser realizada, em primeira convocação, no dia 16 de dezembro de 2020, às 16:00 horas, na sede da Companhia, para deliberar sobre o orçamento de 2020 e 2021. Todos os documentos relacionados às matérias da ordem do dia da assembleia geral extraordinária ora convocada serão disponibilizados aos senhores acionistas e colocados à disposição na sede da Companhia.

Cláudia/MT, 27 de novembro de 2020.

Guillermo Deluca

Presidente do Conselho

ÁGUAS DE NORTELÂNDIA S.A.

CNPJ/ME nº 05.009.323/0001-60 - NIRE nº 51.300.013.258

EDITAL DE CONVOCAÇÃO - ASSEMBLEIA GERAL EXTRAORDINÁRIA Ficam convocados os senhores acionistas da **ÁGUAS DE NORTELÂNDIA S.A.**, sociedade por ações inscrita no CNPJ/ME sob o nº 05.009.323/0001-60, com sede na Rua Vereador Tibúrcio Gomes Portela, s/nº, Bairro Centro, no Município de Nortelândia, Estado do Mato Grosso, CEP 78.430-000 ("Companhia") para se reunirem em Assembleia Geral Extraordinária a ser realizada, em primeira convocação, no dia 15 de dezembro de 2020, às 10:20 horas, na sede da Companhia, para deliberar sobre o orçamento de 2020 e 2021. Todos os documentos relacionados às matérias da ordem do dia da assembleia geral extraordinária ora convocada serão disponibilizados aos senhores acionistas e colocados à disposição na sede da Companhia.

Nortelândia/MT, 27 de novembro de 2020

Guillermo Deluca

Presidente do Conselho

ÁGUAS DE CARLINDA S.A.

CNPJ/ME nº 06.228.031/0001-80 - NIRE 51.300.013.002

EDITAL DE CONVOCAÇÃO - ASSEMBLEIA GERAL EXTRAORDINÁRIA Ficam convocados os senhores acionistas da **ÁGUAS DE CARLINDA S.A.**, sociedade por ações inscrita no CNPJ/ME sob o nº 06.228.031/0001-80, com sede na Avenida Castilho, quadra 1, s/nº, Centro, no Município de Carlinda, Estado do Mato Grosso, CEP 78.587-000 ("Companhia") para se reunirem em Assembleia Geral Extraordinária a ser realizada, em primeira convocação, no dia 16 de dezembro de 2020, às 8:30 horas, na sede da Companhia, para deliberar sobre o orçamento de 2020 e 2021. Todos os documentos relacionados às matérias da ordem do dia da assembleia geral extraordinária ora convocada serão disponibilizados aos senhores acionistas e colocados à disposição na sede da Companhia.

Carlinda/MT, 27 de novembro de 2020

Guillermo Deluca

Presidente do Conselho

ÁGUAS DE MARCELÂNDIA S.A.

CNPJ/ME nº 05.849.891/0001-79 - NIRE 51.300.012.961

EDITAL DE CONVOCAÇÃO - ASSEMBLEIA GERAL EXTRAORDINÁRIA Ficam convocados os senhores acionistas da **ÁGUAS DE MARCELÂNDIA S.A.**, sociedade por ações inscrita no CNPJ/ME sob o nº 05.849.891/0001-79, com sede na Rua Aruanã, nº 20, Centro, no Município de Marcelândia, Estado do Mato Grosso, CEP 78.535-000 ("Companhia") para se reunirem em Assembleia Geral Extraordinária a ser realizada, em primeira convocação, no dia 16 de dezembro de 2020, às 13:00 horas, na sede da Companhia, para deliberar sobre o orçamento de 2020 e 2021. Todos os documentos relacionados às matérias da ordem do dia da assembleia geral extraordinária ora convocada serão disponibilizados aos senhores acionistas e colocados à disposição na sede da Companhia.

Marcelândia/MT, 27 de novembro de 2020

Guillermo Deluca

Presidente do Conselho

ÁGUAS DE CAMPO VERDE S.A.

CNPJ/MF nº 04.830.575/0001-92 - NIRE 51.300.013.240

EDITAL DE CONVOCAÇÃO - ASSEMBLEIA GERAL EXTRAORDINÁRIA

Ficam convocados os senhores acionistas da **ÁGUAS DE CAMPO VERDE S.A.**, sociedade por ações inscrita no CNPJ/ME sob o nº 04.830.575/0001-92, com sede na Av. Florianópolis, nº 392, Centro, CEP: 78.840-000, na Cidade de Campo Verde, Estado do Mato Grosso ("Companhia") para se reunirem em Assembleia Geral Extraordinária a ser realizada, em primeira convocação, no dia 17 de dezembro de 2020, às 9:00 horas, na sede da Companhia, para deliberar sobre o orçamento de 2020 e 2021. Todos os documentos relacionados às matérias da ordem do dia da assembleia geral extraordinária ora convocada, serão disponibilizados aos senhores acionistas e colocados à disposição na sede da Companhia.

Campo Verde/MT, 27 de novembro de 2020

Guillermo Deluca

Presidente do Conselho

ÁGUAS DE POCONÉ S.A.

CNPJ/ME nº 10.177.120/0001-12 - NIRE 51.300.012.987

EDITAL DE CONVOCAÇÃO - ASSEMBLEIA GERAL EXTRAORDINÁRIA

Ficam convocados os senhores acionistas da **ÁGUAS DE POCONÉ S.A.**, sociedade por ações, inscrita no CNPJ/ME sob o nº 10.177.120/0001-12, com sede na Avenida Dom Aquino, nº 425, Centro, no Município de Poconé, Estado do Mato Grosso, CEP 78.175-000 ("Companhia") para se reunirem em Assembleia Geral Extraordinária a ser realizada, em primeira convocação, no dia 17 de dezembro de 2020, às 13:30 horas, na sede da Companhia, para deliberar sobre o orçamento de 2020 e 2021. Todos os documentos relacionados às matérias da ordem do dia da assembleia geral extraordinária ora convocada serão disponibilizados aos senhores acionistas e colocados à disposição na sede da Companhia.

Poconé/MT, 27 de novembro de 2020

Guillermo Deluca

Presidente do Conselho

ÁGUAS DE PRIMAVERA S.A.

CNPJ/ME nº 04.042.374/0001-20 - NIRE nº 51.300.013.185

EDITAL DE CONVOCAÇÃO - ASSEMBLEIA GERAL EXTRAORDINÁRIA

Ficam convocados os senhores acionistas da **ÁGUAS DE PRIMAVERA S.A.**, sociedade por ações inscrita no CNPJ/ME sob o nº 04.042.374/0001-20, com sede na Rua Londrina, nº 249, Município de Primavera do Leste, Estado de Mato Grosso, CEP 78.850-000 ("Companhia") para se reunirem em Assembleia Geral Extraordinária a ser realizada, em primeira convocação, no dia 17 de dezembro de 2020, às 7:40 horas, na sede da Companhia, para deliberar sobre o orçamento de 2020 e 2021. Todos os documentos relacionados às matérias da ordem do dia da assembleia geral extraordinária ora convocada serão disponibilizados aos senhores acionistas e colocados à disposição na sede da Companhia.

Primavera do Leste/MT, 27 de novembro de 2020

Guillermo Deluca

Presidente do Conselho

ÁGUAS DE VERA S.A.

CNPJ/ME nº 06.200.062/0001-23 - NIRE 51.300.013.011

EDITAL DE CONVOCAÇÃO - ASSEMBLEIA GERAL EXTRAORDINÁRIA

Ficam convocados os senhores acionistas da **ÁGUAS DE VERA S.A.**, sociedade por ações, inscrita no CNPJ/ME sob o nº 06.200.062/0001-23, com sede na Rua Padre Antônio, s/nº, Centro, no Município de Vera, Estado do Mato Grosso, CEP 78.880-000 ("Companhia") para se reunirem em Assembleia Geral Extraordinária a ser realizada, em primeira convocação, no dia 15 de dezembro de 2020, às 16:10 horas, na sede da Companhia, para deliberar sobre o orçamento de 2020 e 2021. Todos os documentos relacionados às matérias da ordem do dia da assembleia geral extraordinária ora convocada serão disponibilizados aos senhores acionistas e colocados à disposição na sede da Companhia.

Vera/MT, 27 de novembro de 2020

Guillermo Deluca

Presidente do Conselho

ÁGUAS DE SORRISO S.A.

CNPJ/ME nº 04.002.227/0001-27 - NIRE 51.300.013.045

EDITAL DE CONVOCAÇÃO - ASSEMBLEIA GERAL EXTRAORDINÁRIA

Ficam convocados os senhores acionistas da **ÁGUAS DE SORRISO S.A.**, sociedade por ações, inscrita no CNPJ/ME sob o nº 04.002.227/0001-27, com sede na Avenida Porto Alegre, nº 2.735, Centro, no Município de Sorriso, Estado de Mato Grosso, CEP 78.890-000 ("Companhia") para se reunirem em Assembleia Geral Extraordinária a ser realizada, em primeira convocação, no dia 15 de dezembro de 2020, às 14:45 horas, na sede da Companhia, para deliberar sobre o orçamento de 2020 e 2021. Todos os documentos relacionados às matérias da ordem do dia da assembleia geral extraordinária ora convocada serão disponibilizados aos senhores acionistas e colocados à disposição na sede da Companhia.

Sorriso/MT, 27 de novembro de 2020

Guillermo Deluca

Presidente do Conselho

ÁGUAS DE SANTA CARMEM S.A.

CNPJ/ME nº 04.776.975/0001-67 - NIRE nº 51.300.013.151

EDITAL DE CONVOCAÇÃO - ASSEMBLEIA GERAL EXTRAORDINÁRIA

Ficam convocados os senhores acionistas da **ÁGUAS DE SANTA CARMEM S.A.**, sociedade por ações inscrita no CNPJ/ME sob o nº 04.776.975/0001-67, com sede na Avenida Alvorada, s/nº, Centro, Município de Santa Carmem, Estado do Mato Grosso, CEP 78.445-000 ("Companhia") para se reunirem em Assembleia Geral Extraordinária a ser realizada, em primeira convocação, no dia 15 de dezembro de 2020, às 19:00 horas, na sede da Companhia, para deliberar sobre o orçamento de 2020 e 2021. Todos os documentos relacionados às matérias da ordem do dia da assembleia geral extraordinária ora convocada serão disponibilizados aos senhores acionistas e colocados à disposição na sede da Companhia.

Santa Carmem/MT, 27 de novembro de 2020

Guillermo Deluca

Presidente do Conselho

APA-ÁGUA DE PEIXOTO DE AZEVEDO S.A.

CNPJ/ME nº 03.629.871/0001-67 - NIRE 51.300.007.118

EDITAL DE CONVOCAÇÃO - ASSEMBLEIA GERAL EXTRAORDINÁRIA

Ficam convocados os senhores acionistas da **APA - ÁGUA DE PEIXOTO DE AZEVEDO S.A.**, sociedade por ações, inscrita no CNPJ/ME sob o nº 03.629.871/0001-67, com sede na Rua Cristal, nº 440, Centro, no Município de Peixoto de Azevedo, Estado do Mato Grosso, CEP 78.530-000 ("Companhia") para se reunirem em Assembleia Geral Extraordinária a ser realizada, em primeira convocação, no dia 16 de dezembro de 2020, às 10:30 horas, na sede da Companhia, para deliberar sobre o orçamento de 2020 e 2021. Todos os documentos relacionados às matérias da ordem do dia da assembleia geral extraordinária ora convocada serão disponibilizados aos senhores acionistas e colocados à disposição na sede da Companhia.

Peixoto de Azevedo/MT, 27 de novembro de 2020

Guillermo Deluca

Presidente do Conselho

Marcos de Almeida -ME - CNPJ 24.720.183/0001-88 torna público que requereu a Comissão de Municipalização de Licenciamento Ambiental da Prefeitura de Colíder- MT, a de licença de operação para atividade de serviços de manutenção e reparação mecânica de veículos automotores, localizada na Rod. MT.320 KM 34-perímetro urbano, 78500-000, Colíder-MT.

Cooperativa dos Garimpeiros do Vale do Rio Peixoto - COOGAVEPE, CNPJ 09.521.470/0001-75, torna público que requereu junto a Secretaria de Estado do Meio Ambiente - SEMA, o pedido da Renovação da Licença de Operação (LO), processo SEMA Nº 96283/2017, para extração e beneficiamento de minério de ouro, em uma área de 9,74 ha, âmbito da propriedade Sítio Capitani, zona rural, município de Matupá/MT. Não foi determinado EIA/RIMA.

Cooperativa dos Garimpeiros do Vale do Rio Peixoto - COOGAVEPE, CNPJ 09.521.470/0001-75, torna público que requereu junto a Secretaria de Estado do Meio Ambiente - SEMA, o pedido da Renovação da Licença de Operação (LO), processo SEMA Nº 138992/2013, para extração e beneficiamento de minério de ouro, em uma área de 3,47 ha, âmbito da propriedade Sítio Morro do Ouro, município de Peixoto de Azevedo/MT. Não foi determinado EIA/RIMA.

SIPROTAF - SINDICATO DOS PROFISSIONAIS DE TRIBUTAÇÃO, ARRECADÇÃO E FISCALIZAÇÃO ESTADUAL DE MATO GROSSO**EDITAL DE HOMOLOGAÇÃO DAS ELEIÇÕES 2020**

A Comissão Eleitoral para as eleições 2020 do Sindicato dos Profissionais de Tributação, Arrecadação e Fiscalização Estadual de Mato Grosso - SIPROTAF-MT, escolhida em Assembleia Geral Ordinária - AGO realizada em 27 (vinte e sete) de fevereiro de 2020 e constituída em Edital publicados no Diário Oficial do Estado de 17 de Março de 2020, em cumprimento ao que determina o artigo 65 inciso IX do Estatuto Social do Sindicato e do artigo 28 inciso XIII, artigo 58, ambos do Regimento Interno do Processo Eleitoral do SIPROTAF e não havendo impugnação da Chapa vencedora dos candidatos vencedores para o Conselho Fiscal, **HOMOLOGA** as eleições e torna público, que sagrou-se vencedora do pleito eleitoral do SIPROTAF 2020, a Chapa 2 "DEMOCRACIA", com 260 (duzentos e sessenta) votos para a Diretoria Executiva e seus Diretores Adjuntos, Conselho Sindical e seus Suplentes e, foram eleitos como Membros do Conselho Fiscal titulares; Pedro Fontes Filho com 310 (trezentos e dez) votos, Emanuel Gonçalo Monteiro Fortes com 268 (duzentos e sessenta e oito) votos e Pedro Gomes Lima com 169 (cento e sessenta e nove) votos, e como Membros Suplentes do Conselho Fiscal; Carlos de Almeida Couto Neto com 167 (cento e sessenta e sete) votos, Geremias Pedro Generoso com 153 (cento e cinquenta e três) votos e Aguinaldo Santos da Gama com 139 (cento e trinta e nove) votos.

Cuiabá, 06 de novembro de 2020.

Orivaldo Dias de Souza

Presidente da Comissão Eleitoral

Jormindo Arcanjo da Silva

1.º Secretário da Comissão
Eleitoral

Sidney de Almeida Ferreira

2.º Secretário da Comissão
Eleitoral

THOM E CIA LTDA, inscrita no CNPJ: 10.782.530/0013-56, torna público que solicitou junto à SEMA alteração da Outorga do poço tubular localizado na Estrada Vicinal das Três Pontes, S/N, Km 02, Zona Rural no Município de Rondonópolis-MT. Coordenadas Datum Sirgas2000 Lat: 16°26'50,26" S Long: 54°33'15,20" O.

POSTO PETROVINO EIRELI - POSTO PETROVINO - CNPJ: 35.803.333/0001-33 -Torna-se público que requereu à SEMA - MT, o Pedido de Alteração de razão social e emissão da nova da Licença de Operação em nome da Empresa **COMERCIAL DE PETROLEO GFC LTDA - CNPJ: 37.460.920/0001-00** para atividade de Comércio varejista de combustível e lubrificantes sito á Av. Gov. Júlio Campos, 6.100 - Jardim dos Estados no município de Várzea Grande/MT.

GERCADI TRANSPORTES RODOVIARIOS LTDA- CNPJ: 32.952.624/0002-86 -Torna público que requereu à Secretaria Municipal de Meio Ambiente Desenvolvimento Urbano Sustentável - SMADES a Licença Ambiental - Renovação da Licença de Operação para Atividade de Armazéns Gerais sito á Av. Manoel José de Arruda, 1.545 - Praeirinho no de município de Cuiabá - MT.

MARCIO DE OLIVEIRA ZEFERINO- CPF: 314.536.651-53-Torna público que requereu à Secretaria Municipal de Meio Ambiente Desenvolvimento Urbano Sustentável - SMADES as Licenças Ambientais - Licença Prévia, Instalação e de Operação para Atividade sito á Rua Paraná, esquina com a Rua Rio Grande do Sul, Lote 11, Qdra. 13 - Jardim Paulista no de município de Cuiabá - MT.

SIPROTAF - SINDICATO DOS PROFISSIONAIS DE TRIBUTAÇÃO ARRECADAÇÃO E FISCALIZAÇÃO ESTADUAL DE MATO GROSSO

EDITAL DE CONVOCAÇÃO DE ASSEMBLEIA GERAL EXTRAORDINÁRIA

A Comissão Eleitoral para as eleições 2020 do Sindicato dos Profissionais de Tributação, Arrecadação e Fiscalização Estadual de Mato Grosso - SIPROTAF-MT, escolhida em Assembleia Geral Ordinária - AGO realizada em 27 (vinte e sete) de fevereiro de 2020 e constituída em Edital publicados no Diário Oficial do Estado de 17 de Março de 2020, em cumprimento ao que determina o artigo 72, parágrafo 2º do Estatuto Social do Sindicato e do artigo 28 do Regimento Interno do Processo Eleitoral, **CONVOCA** e torna público, para a Assembleia Geral Extraordinária - **AGE DE POSSE** aos eleitos para Diretoria Executiva, Conselho Sindical e Conselho Fiscal Titulares e Suplentes, para gerirem o SIPROTAF, no período de 2021 a 2023, a ser realizada no dia 21 (vinte e um) de dezembro de 2020, às 19:00h (dezenove horas em primeira convocação com maioria legal ou em segunda convocação, às 19:30h (dezenove horas e trinta minutos), com qualquer número de presentes, na sede do SIPROTAF, situado na Rua Marechal Floriano Peixoto n.º 48, Edifício. Décio Matoso, Centro, Cuiabá/MT, com a observância das normas sanitárias, dentre elas, número máximo de 01 (um) participantes por metro quadrado, observando o distanciamento mínimo de 1,5 (um virgula cinco) metros entre os presentes, dentre outras, todas, em conformidade com o Decreto estadual nº 432 de 31 de março de 2020 e suas alterações; Designar o diretor de administração e finanças do Sindicato, para fiscalizar o cumprimento das normas acima elencadas, para **DELIBERAREM** sobre os seguintes assuntos:

- 1) Dar posse aos eleitos para gestão do SIPROTAF 2021 - 2023.
- 2) Outros assuntos correlatos ao item 1.

Cuiabá, 06 de novembro de 2020.

Orivaldo Dias de Souza
Presidente da Comissão Eleitoral

Jormindo Arcanjo da Silva
1.º Secretário da Comissão
Eleitoral

Sidney de Almeida Ferreira
2.º Secretário da Comissão
Eleitoral

SINTRAESCO - SINDICATO DOS TRABALHADORES EM ESCRITÓRIO DE CONTABILIDADE, ASSESSORAMENTO, PERÍCIA, ADVOCACIA, CONSULTORIA, AUDITORIA, PRESTADORA DE SERVIÇOS, TEMPORÁRIOS, TERCEIRIZADOS, AGÊNCIA DE PROPAGANDA, CARTÓRIO, AGÊNCIA LOTÉRICA, IMOBILIARIA, FACTORING, ADMINISTRADORA DE CARTÕES DE MATO GROSSO-MT- CNPJ: 01.671.226/0001-87

Edital de Convocação da assembleia Geral Extraordinária

No uso das atribuições legais que me são atribuídas, no art. 11 alínea a, vem convocar a todos os trabalhadores das respectivas categoria, Prestadores de Serviços, - MT, para votarem e serem votados, na assembleia geral extraordinária que será realizada no dia **02/12/2020**, na sede da Empresa **1º SERVIÇO NOTORIAL E REGISTRAL DE CUIABÁ, CEI. 51212070300-8**, representados pelo Sintraesco-MT, na sede da empresa Sito à Av. Pres. Getúlio Vargas, 141 - Popular, Cuiabá - MT, 78005-370. às 09:00 horas, em primeira convocação, às 09:30 horas, em segunda convocação com 50% (cinquenta por cento) e mais 1 (um) e às 10:00 horas, terceira e ultima convocação qualquer números de associados onde trataremos a seguinte ordem do dia:

- a) Revisão do índice salarial 2020;
- d) Assuntos gerais.

Cuiabá 26, de Novembro de 2020 - **Presidente Noel Inácio da Silva.**

NEW HOPE SP AGROPECUARIA E PARTICIPAÇÕES S.A. Inscrito no CNPJ N° 34.355.566/0001-58, torna público que requereu junto a SEMA - MT a Renovação da Licença de Operação (LO) e Alteração da Razão Social referente a Beneficiamento de Algodão. Localizado Rodovia MT 130 Km 50 + 55 Km a direita - Zona Rural, Município de Novo São Joaquim - MT. Não foi determinado EIA/RIMA.

AGRICOLA ALVORADA S.A. Inscrita no CNPJ N° 04.854.422/0008-51, torna público que requereu junto a Consórcio Intermunicipal de Desenvolvimento Econômico, Social e Ambiental Médio Araguaia - CODEMA a Renovação da Licença de Operação (LO), para Comercio Atacadista de defensivos agrícolas, adubos, fertilizantes e corretivos do solo, localizada na Rodovia MT 129 km 05 Zona Rural no Município Gaúcha do Norte - MT. Não foi determinado EIA/RIMA.

NEW HOPE SP AGROPECUARIA E PARTICIPAÇÕES S.A. Inscrito no CNPJ N° 34.355.566/0001-58, torna público que requereu junto a SEMA - MT a Licença de Instalação (LI), Licença de Operação (LO) e Alteração da Razão Social referente a Ponto de Abastecimento. Localizado Rodovia MT 130 Km 50 + 55 Km a direita - Zona Rural, Município de Novo São Joaquim - MT. Não foi determinado EIA/RIMA.

NEW HOPE SP AGROPECUARIA E PARTICIPAÇÕES S.A. Inscrito no CNPJ N° 34.355.566/0001-58, torna público que requereu junto a SEMA - MT a Ampliação da Licença Previa (LP), a Licença de Instalação (LI), Licença de Operação (LO) e Alteração da Razão Social referente a Serviços de lavagem, lubrificação e polimentos de veículos. Localizado Rodovia MT 130 Km 50 + 55 Km a direita - Zona Rural, Município de Novo São Joaquim - MT. Não foi determinado EIA/RIMA.

NEW HOPE SP AGROPECUARIA E PARTICIPAÇÕES S.A. Inscrito no CNPJ N° 34.355.566/0001-58, torna público que requereu junto a SEMA - MT a Licença Previa (LP), Licença de Instalação (LI) e Licença de Operação (LO) referente a Lavanderia de EPI. Localizado Rodovia MT 130 Km 50 + 55 Km a direita - Zona Rural, Município de Novo São Joaquim - MT. Não foi determinado EIA/RIMA.

DECISÃO COREN-MT Nº. 051/2020.

Dispõe sobre a Homologação do Pleito Eleitoral 2020, para composição do Plenário do Conselho Regional de Enfermagem do Mato Grosso para o Triênio 2021-2023.

O Plenário do Conselho Regional de Enfermagem de Mato Grosso, no exercício de suas atribuições legais e regimentais asseguradas na lei 5.905/73 e no art. 49 do Regimento Interno, homologado pela Decisão Cofen nº. 147/2018, de 26 de outubro de 2018;

CONSIDERANDO a Resolução COFEN nº 612/2019, que aprovou o Código Eleitoral do Sistema Cofen/Conselhos Regionais de Enfermagem, e dá outras providências;

CONSIDERANDO as disposições do art. 38, §1º, da Resolução COFEN nº 612/2019, onde destaca que o conselho regional homologará o processo eleitoral no prazo de até 15 (quinze) dias, contado da data de publicação do resultado da eleição, cujo ato decisório será publicado na imprensa oficial, além de divulgar em outros meios e encaminhado ao Cofen para conhecimento, acompanhado do extrato de ata;

CONSIDERANDO as disposições do art. art. 40, da Resolução COFEN nº 612/2019, que destaca que da decisão de homologação do processo eleitoral pelo conselho regional, caberá no prazo de 3 (três) dias recurso com efeito suspensivo, para o Cofen, que o julgará, em última instância, no prazo de até 30 (trinta) dias, devendo o conselho regional copiar em dispositivo eletrônico (CD ou pendrive) todo o processo eleitoral para encaminhamento ao Cofen, no prazo de 3 (três) dias, sob pena de responsabilidade;

CONSIDERANDO a Resolução COFEN nº 642/2020, que fixou a data das eleições de 2020 dos Conselhos Regionais de Enfermagem, e dá outras providências;

CONSIDERANDO a realização do pleito eleitoral de 2020, nos dias 08 e 09 de novembro de 2020;

CONSIDERANDO o resultado do pleito eleitoral de 2020, que teve como vencedoras a Chapa II, Quadro I - Enfermeiros, denominada "COREN-MT VIVENDO NOVOS CAMINHOS" e a Chapa II, Quadros II e III - Auxiliares e Técnicos de Enfermagem, denominada "COREN-MT VIVENDO NOVOS CAMINHOS";

CONSIDERANDO a 135ª Reunião Extraordinária de Plenária que homologa o resultado do pleito eleitoral 2020 para triênio de 2021 a 2023.

DECIDE:

Art. 1º Homologar o resultado do Pleito Eleitoral de 2020, que elegeu vencedora a Chapa II, do Quadro I - Enfermeiros, denominada "COREN-MT VIVENDO NOVOS CAMINHOS" e a Chapa II, dos Quadros II e III - Auxiliares e Técnicos de Enfermagem, denominada "COREN-MT VIVENDO NOVOS CAMINHOS", na forma da publicação realizada pelo Conselho Federal de Enfermagem - COFEN.

Art. 2º Da presente Decisão caberá, no prazo de 3 (três) dias, recurso com efeito suspensivo, para o Cofen, que o julgará, em última instância, no prazo de até 30 (trinta) dias, devendo o COREN-MT copiar em dispositivo eletrônico (CD ou pendrive) todo o processo eleitoral para encaminhamento ao COFEN, no prazo de 3 (três) dias, sob pena de responsabilidade.

Art. 3º Esta Decisão entra em vigor na data de sua publicação.

Cuiabá-MT, 25 de novembro de 2020.



Dr. Antônio Cesar Ribeiro
COREN-MT N.º 47.954-ENF
Conselheiro Presidente

Lígia Cristiane Arfeli
COREN-MT N.º 96.611-
ENF
Conselheira Secretária

A Associação de Cabos e Soldados da Polícia Militar e Bombeiros Militares do Estado de Mato Grosso - ACSPMBMMT, portadora do CNPJ: 37.466.349/0001-23, com sede na Av. Historiador Rubens de Mendonça Nº 5000 - Cuiabá MT, vem por meio desse torna-se publica a seguinte decisão :

Trata-se de Recurso Administrativo interposto em face da decisão da Sindicância Administrativa portaria nº 02/SIND/ACS-Sede/2019, em 19 se setembro de 2019.

Que determinou a exclusão do Recorrente do quadro social, nos termos do inciso I, do art. 78, do Estatuto.

Das razões recursais. Em sede de preliminar, o Recorrente arguiu a nulidade da sindicância e do julgamento proferido, sob o argumento de que o procedimento adaptado não observou o devido processo legal, não oportunizando ao mesmo a sua ampla defesa.

Ainda em sede de preliminar, sustentou a parcialidade na instauração do procedimento, eis que o processo foi instaurado pelo Presidente da Associação, o Sr. Adão Martins da Silva, a suposta vítima. Que a participação direta do Presidente na instauração e julgamento viola o princípio da parcialidade.

Argumenta ainda, que o Sr. Adão Martins Silva tomou parte das sessões de julgamento e interferiu no resultado do processo.

Aponta no decorrer das suas razões, inúmeras nulidades, tais como: nulidade em razão do adiantamento do julgamento; nulidade pela falta de publicidade da substituição do sindicante; nulidade em razão da falta de instrução processual e nulidade por afronta ao princípio do contraditório e da ampla defesa.

No mérito, sustenta que em momento algum atacou a honra e a imagem do Sr. Adão Martins da Silva e que as frases não constituem ofensas.

Segue ainda alegando, que trata-se apenas de liberdade de expressão e que a exclusão se deve ao fato do Recorrente ser candidato a presidência da associação, com grandes chances de eleição.

Eis a síntese do recurso.

Passamos a decidir.

Das preliminares arguidas

Em detida análise dos argumentos lançados nas razões recursais, entende esta comissão processante que as preliminares arguidas não merecem prosperar. Com relação a alegação de cerceamento de defesa, como já mencionado na decisão posterior, o Sindicado foi citado para apresentar as sua defesa prévia e indicar as provas que pretendia produzir no dia 09.09.2020, conforme a certidão de fl. 66. No entanto, deixou transcorrer o prazo. Portanto, sendo intempestiva a defesa prévia por ele apresentada, correto o indeferimento das provas, não havendo no que se falar em cerceamento de defesa.

Quanto às demais alegações de nulidade processual, sem razão o Recorrente.

Dispõe o art. 74 do Estatuto da Associação que as infrações serão apuradas em Sindicância Administrativa instaurada por força de portarias de Presidência. Neste ponto é importante esclarecer, que a presente sindicância foi apenas instaurada pelo Presidente.

Todavia, a abertura foi determinada pelo Sindicante que após detida análise dos autos, entendeu que em tese, o Sindicado teria cometido as transgressões dispostas nos incisos II e IV, do art. 2º do Estatuto da Associação, conforme o relatório de fls. 63/65.

É oportuno esclarecer, que a vítima, o Sr. Adão Martins da Silva, não participou e nem interferiu em qualquer decisão deste colegiado.

Frisa-se, que as decisões foram embasadas nas provas existentes nos autos e no convencimento dos julgadores.

Com relação a nulidade apontada em razão da falta de publicidade, sem razão o Recorrente, já que todos os atos foram devidamente publicados no diário oficial, como consta dos diários acostados aos autos.

Ainda é importante mencionar, que nos autos de Ação de Obrigação c.c. Tutela Antecipada ajuizado pelo Recorrente, autos nº 1048301-54.2020.811.0041, em trâmite na 9ª Vara Cível da Comarca de Cuiabá/MT, que tem como objeto a suspensão do julgamento e anulação do presente processo administrativo, em sede de liminar e pedido de reconsideração da decisão, entendeu o juiz competente que a presente sindicância foi devidamente instaurada e está sendo processada respeitando o devido processo legal, não havendo o que se falar em nulidade. Vejamos a decisão do pedido de reconsideração:

"DECISÃO

Processo: 1048301-54.2020.8.11.0041.

AUTOR: LAUDICERIO AGUIAR MACHADO

REU: ADAO MARTINS DA SILVA, ASSOCIACAO DOS CABOS E SOLDADOS DA POLICIA MILITAR E BOMBEIRO MILITAR DO ESTADO DE MATO GROSSO

Vistos etc

Verifica-se que na exordial foi formulado pedido de antecipação de tutela para que fosse determinada a suspensão do julgamento da sindicância. pedido este indeferido por este Juízo, em virtude do não preenchimento dos requisitos necessários para a sua concessão (ID: 40732447).

Todavia, foi determinada a intimação da parte requerida, para que juntasse aos autos cópia integral do processo de sindicância.

Assim, conforme é observado na manifestação sob o ID: 41186699, a parte ré colacionou aos autos uma cópia integral do procedimento administrativo. Posteriormente, a parte autora se manifestou requerendo a reapreciação da medida liminar pleiteada (ID: 41241058), pelo que passo a análise da tutela de urgência pleiteada pela parte requerente.

Sobre o instituto da tutela antecipada, o art. 300 do CPC prescreve os requisitos para obtenção da tutela antecipada, vejamos:

Art. 300. A tutela de urgência será concedida quando houver elementos que evidenciem a probabilidade do direito e o perigo de dano ou o risco ao resultado útil do processo. "A tutela provisória de urgência pode ser cautelar ou satisfativa (antecipada). Em ambos os casos, a sua concessão pressupõe, genericamente, a demonstração da probabilidade do direito (tradicionalmente conhecida como "fumus boni iuris") e, junto a isso, a demonstração do perigo de dano ou de ilícito, ou ainda do comprometimento da utilidade do resultado final que a demora do processo representa (tradicionalmente conhecido como "periculum in mora") (art.300, CPC)".

Nesse contexto, para deferimento da antecipação de tutela é necessária à existência da probabilidade do direito, bem como a demonstração de fundado receio de dano ou risco ao resultado do processo.

Antes, porém, se faz imprescindível frisar, que a análise jurisdicional, se dá apenas acerca da regularidade da tramitação do procedimento administrativo, não adentrando no que tange ao mérito ou a conveniência do imbróglio. In casu, ao menos em sede de cognição sumária, não restou configurada a probabilidade do direito, visto que não resta evidenciado que houve qualquer violação a princípios constitucionais, tais como o contraditório e a ampla defesa, bem como não é observado irregularidade procedimental da sindicância, que afronte o novo código de processo civil ou o estatuto interno da associação.

Além disso, contata-se no procedimento administrativo que a abertura da instauração de sindicância foi devidamente publicada no Diário Oficial de Mato Grosso (ID: 41187643) em 20 de setembro de 2019, posteriormente houve a citação do sindicado (ID: 41187667) e com base no ofício encartado

aos autos foi respeitado o prazo para defesa, e o comparecimento do requerente acompanhado por seu advogado na sessão de qualificação e interrogatório, comprova que o mesmo foi devidamente citado e estava ciente a cerca da sindicância (ID: 41187673), e da possibilidade de vista dos autos na associação.

Embora a informalidade da citação via e-mail, denota-se que atingiu a sua finalidade, tendo a parte comparecido no interrogatório inicial acompanhado de advogado, no entanto deixando de apresentar defesa, ensejando a máxima de que não há nulidade sem prejuízo.

Outrossim, também não há que se falar em perigo de dano, visto que no pedido meritório, o autor pugna pela nulidade total da sindicância, assim no caso de procedência, a decisão terá efeito retroativo, e extirpará eventuais nulidades.

Com essas considerações, não preenchidos os requisitos para o deferimento da medida liminar, INDEFIRO a antecipação de tutela postulada.

Cumpra-se, expedindo-se o necessário.

SINII SAVANA BOSSE SABOIA RIBEIRO

Juíza de Direito em Substituição Legal".

Passa-se ao mérito

Ao contrário do que alega o Recorrente, entende este colegiado as ofensas deferidas ao Sr. Adão Martins da Silva, presidente desta Associação, não se tratam de mera liberdade de expressão, mas que foram feitas com o intuito exclusivo de causar constrangimentos e humilhação. Como já mencionado na decisão anterior, após detida análise dos vídeos, restou claro que o Recorrente cometeu as infrações dispostas nos incisos II e IV, do art. 2º do Estatuto da Associação.

Isto porque restou comprovado que o Sindicato de fato denegriu a honra e imagem do Presidente, falando que o mesmo não tem estudo, escreve e fala errado, que fala "fizo com dois ss" e "nóis peguemos".

Assim, o recurso merece ser improvido.

Isto posto, entende este colegiado que o Sindicato cometeu uma falta gravíssima e, portanto, deve ser excluído do quadro social, nos termos do inciso I, do art. 78, do Estatuto.

Por fim, cabe esclarecer que o julgamento foi presidido pelos Senhores membros da comissão Edilson da Silva Nazário, Jurimar da Silva Siqueira e Gumercindo Rosa Pereira, visto que os demais membros do colegiado, os Senhores Marlon Jackson Gonçalves e ---, em que pese terem sido informados da data do julgamento, conforme as fls. 149/151, não compareceram.

Cuiabá, 11 de novembro de 2020.

Edilson da Silva Nazário

Jurimar da Silva Siqueira

Gumercindo Rosa Pereira

RC AGRO REPRESENTAÇÃO COMERCIAL LTDA ME

CNPJ nº 27.687.894/0001-96

NIRE 51201551693

EDITAL DE CONVOCAÇÃO REUNIÃO GERAL EXTRAORDINÁRIA DE SÓCIOS

Convido a sócia Sra. LIANARA GAZIERO CARDOSO, da sociedade empresária RC AGRO REPRESENTAÇÃO COMERCIAL LTDA ME, inscrita no CNPJ nº 27.687.894/0001-96, com sede na Rua Bené, nº 1496, Centro, Sorriso/MT, CEP 78.890-000, para a reunião geral extraordinária de sócios que se realizará, em única convocação, na sede da Empresa, no dia 02 de Dezembro de 2020, às 8:00 hs em primeira chamada, e às 09h30min, em segunda chamada, para deliberação do seguinte: Distrato Social e consequentemente a Extinção da sociedade, onde a mesma é detentora de 1% (um por cento) do Capital Social.

Sorriso/MT; 25 de Novembro de 2020.

Eder Rodrigues Cardoso

Sócio Administrador

Publicar-65-99228-9990

SMIL - SECRETARIA MUNICIPAL DE INFRAESTRUTURA E LOGÍSTICA SOLICITAÇÃO DE LICENÇAS AMBIENTAIS JUNTO A SEMA-MT., A Prefeitura Municipal de Cáceres. CNPJ(MF) nº 03.214.145/0001-83, tor-na público que requereu junto a Secretaria de Estado de Meio Ambiente (SEMA-MT), a Licença Prévia (LP) e Licença de Instalação (LI). referente ao Projeto de Obras de Conservação de Pavimento com Aplicação de Lama Asfáltica a serem realizadas em diversas vias localizadas na área urbana do município de Cáceres-MT. Wesley de Sousa Lopes Secretário Municipal de Infraestrutura e Logística

AMAGGI EXPORTAÇÃO E IMPORTAÇÃO LTDA - inscrita no CNPJ 77.294.254/0026-42, torna público que requereu junto a Secretaria Municipal de Agricultura e Meio Ambiente - SAMA de Nova Mutum, a Licença Prévia (LP), Licença de Instalação (LI) e a Licença de Operação (LO) para atividade de Armazéns Gerais, da unidade localizada na Rodovia BR 163 km 595 + 40 km à direita, S/Nº, Zona Rural, no Distrito de Novo Horizonte, Município de Nova Mutum/MT.

ASPLEMAT Publicações 65.3642-6515

AMAGGI EXPORTAÇÃO E IMPORTAÇÃO LTDA - inscrita no CNPJ 77.294.254/0063-97, torna público que requereu junto a Secretaria Municipal de Infraestrutura, Meio Ambiente e Serviços Públicos - Coordenadoria de Licenciamento Ambiental de Tapurah, a Licença Prévia (LP), Licença de Instalação (LI) e a Licença de Operação (LO) para atividade de Armazéns Gerais, da unidade localizada na Rodovia MT 338 km 82 à esquerda, S/Nº, Zona Rural, no Município de Tapurah/MT.

ASPLEMAT Publicações 65.3642-6515

BANDEIRANTES COMÉRCIO DE COMBUSTÍVEIS LTDA (CNPJ: 39.687.158/0001-17). ENDEREÇO: RUA 05 ZL-002, SN, QUADRA 15, LOTE 04, ZL-002/003, MATUPÁ/MT. CEP: 78.525-000, REQUEREU A SECRETARIA ESTADUAL DE MEIO AMBIENTE SEMA-MT, O PEDIDO DE LICENÇA PRÉVIA, LICENÇA DE INSTALAÇÃO E LICENÇA DE OPERAÇÃO PARA ATIVIDADE DE COMÉRCIO ATACADISTA DE COMBUSTÍVEIS REALIZADO POR TRANSPORTADOR RETALHISTA - TRR.

ASPLEMAT Publicações 65.3642-6515

PAULO LAGEMANN, CPF: 254.516.771-15, FAZENDA DUAS NASCENTES, torna público que requereu junto a Secretaria Estadual de Meio Ambiente, (SEMA - MT), a Outorga de Direito de Uso de Recursos Hídricos para captação de água superficial no Rio Verde, localizado na Bacia Hidrográfica Amazônica-Sub-Bacia Teles Pires. Coordenadas do ponto de captação: Latitude: 12°07'36.4"S e Longitude: 55°54'18.9"W, com vazão de captação de 640 m³/h ou 0,1778 m³/s para 2 equipamentos pivôs centrais setoriais, através de captação direta com a finalidade de irrigação por aspersão de soja, milho, feijão e ou algodão totalizando 212,60 ha, localizados na Fazenda Duas Nascentes, Gleba Ipiranga, matrículas 30.419, 30.422, 30.448 e 30.708, Zona rural, Ipiranga do Norte - MT. Não foi determinado EIA/RIMA.

ASPLEMAT Publicações 65.3642-6515

ANDRADE E FRANCO LTDA - POSTOPAIHEROI, CNPJ: 14.124.166;0001-24, ENDEREÇO: AV. RIO BRANCO, Nº 2.180, ESQUINA COM RUA MINAS GERAIS, CENTRO, CURVELANDIA - MT CEP: 78.237-000, REQUEREU A SECRETARIA ESTADUAL DE MEIO AMBIENTE -SEMA-MT, O PEDIDO DE RENOVAÇÃO DA LICENÇA DE OPERAÇÃO. ATIVIDADE: COMÉRCIO VAREJISTA DE COMBUSTÍVEIS E LUBRIFICANTES PARA VEÍCULOS AUTOMOTORES.

ASPLEMAT Publicações 65.3642-6515

Prefeitura Municipal de Agua Boa, CNPJ: 15.023.898/0001-90, Torna público que requereu a SEMA/MT, a Outorga de Água de um poço tubular Profundo, LOCALIZADO NA Avenida Olímpica, Quadra 11 Lote 1, Bairro Universitário do município de Agua Boa MT.

O Sr. FRANZ XAVER PHILIPP, brasileiro, agricultor, inscrito no CPF sob o nº 305.411.158-04, proprietário da Fazenda Pingo D'água. Torna público que requereu perante a SEMA, Secretaria de Estado e Meio Ambiente, a renovação da Licença de Operação (LO) para Atividade de Irrigação nesta propriedade com as seguintes características: LO nº 310965/2015 Município: Primavera do Leste- MT, Modalidade: aspersão por Pivô Central; processo SAD 11665/2005 não foi determinado a elaboração de EIA/RIMA;

ALLAN RAFAEL FRIZON, CPF: 031.098.681-80, torna público que requereu à Secretaria Municipal de Meio Ambiente e Desenvolvimento Sustentável de Sinop/MT a LICENÇA PRÉVIA E LICENÇA DE INSTALAÇÃO, para a atividade de CONDOMÍNIO UNIFAMILIAR HORIZONTAL, localizado na rua Projetada 02, Lote 23, Quadra 04, Residencial Deville, Sinop-MT. Não foi determinado EIA/RIMA. Responsavel Técnico: ENG. FLORESTAL EDSON FIABANI, Fone: (66) 99936-0651 E-mail: edson.fiabani@gmail.com.

RC PUBLICAÇÕES 66 9 9984-4633

Disveco LTDA, CNPJ: 02.971.360/0004-09, situada na Av. FEB, nº 1555, bairro Manga-Várzea Grande/MT, CEP: 78.115-805, torna público que requereu junto a Secretaria Municipal de Meio Ambiente e Desenvolvimento Rural Sustentável-SMMADRS, a Renovação da Licença de Operação (RLO) para atividade comércio a varejo de automóveis, camionetes e utilitários novos.

Ricardo Sguissardi Toledo, CPF 371.186.179-20, torna público que requereu à Secretária de Estado de Meio Ambiente- SEMA/MT, a Licença de Operação Provisória com Guia de Utilização para extração de cascalho e areia em uma área localizada na Fazenda Lua Bonita, Rod. MT-220, Km 03, Zona Rural, Juara/MT

Ricardo Sguissardi Toledo, CPF 371.186.179-20, torna público que requereu à Secretária de Estado de Meio Ambiente- SEMA/MT, a Alteração de Razão Social no processo SEMA/MT nº 276890/2020, transferindo de Mineradora Lua Bonita LTDA. para Ricardo Sguissardi Toledo a titularidade do licenciamento ambiental

**EDITAL DE CONVOCAÇÃO
DA ASSEMBLEIA GERAL EXTRAORDINÁRIA
COOPERATIVA AGRÍCOLA DE PRODUTORES DE CANA DE RIO
BRANCO LTDA.**

CNPJ 15 059 231/0001-48 NIRE 51400000379

O Presidente da **COOPERATIVA AGRÍCOLA DE PRODUTORES DE CANA DE RIO BRANCO LTDA**, no uso das atribuições que lhe confere o seu Estatuto Social, convoca todos os seus Cooperados, que nesta data, para efeito de quórum, totalizam 25 (vinte e cinco) associados, para se reunirem em **ASSEMBLEIA GERAL EXTRAORDINÁRIA**, a realizar-se de acordo com os indicativos abaixo:

DATA - 10 de Dezembro de 2020

LOCAL - Sede da **COOPERATIVA AGRÍCOLA DE PRODUTORES DE CANA DE RIO BRANCO LTDA.**, sito à Rodovia MT 170, km 60, Anexo 2, município de Lambari D'Oeste (MT);

HORÁRIO: - Às 08:00 (oito horas) em 1ª (primeira) convocação com a presença de 2/3 dos Cooperados com direito a voto; ou às 09:00 (nove horas) em 2ª (segunda) convocação com a presença de metade mais um dos cooperados com direito a voto, ou às 10:00 (dez horas) em 3ª (terceira) e última convocação com a presença de no mínimo 10 (dez) cooperados com direito a voto.

ORDEM DO DIA:

Em REGIME DE ASSEMBLEIA GERAL EXTRAORDINÁRIA:

I - Adequação do objeto social e das atividades da Cooperb Unidade Mirassol - CNPJ 15.059.231/0002-29 - NIRE 51900229197, de acordo com o Estatuto Social aprovado na AGE de 19-10-2020;

II - Apresentação dos resultados realizados da Safra 2020/2021;

III - Atualização do Quadro Societário.

Lambari D'Oeste - MT, 26 de novembro de 2020.

CLÁUDIA MARIA BARROSO BOMBARDA

CATO RURAL DE BRASNORTE

AVISO RESUMIDO ELEIÇÕES SINDICAIS

Será realizada Eleição Sindical triênio 2021/2024, no dia 26 de março de 2021, no período das 11:00 às 17:00 horas, na sede desta entidade, na Rua Tibagi, SN. Anexo a Rod.MT 170, neste município de Brasnorte/MT, em primeira convocação, para composição da Diretoria, Conselho Fiscal e seus respectivos suplentes, devendo o registro de chapa(s) ser apresentado à Secretária deste sindicato, em dias úteis, no horário das 11h00 às 17h:00 e, no período de 20 (vinte) dias a contar do 1º dia útil após a data da publicação deste Aviso. A eleição acontecerá em primeira convocação com o comparecimento de 2/3 dos associados com direito a voto. Caso contrário, em segunda convocação no dia seguinte, com o comparecimento de 50% dos associados com direito a voto. Não alcançando este número, a eleição acontecerá em terceira e última convocação no dia subsequente, devendo contar com o comparecimento de 40% dos associados com direito a voto, sempre nos mesmos locais e horários. O Edital de Convocação da Eleição encontra-se afixado na sede desta entidade e em outros locais públicos.

Brasnorte /MT, 25 de Novembro de 2020

Presidente da Comissão Eleitoral

DARCI POTRICH, CPF 053.480.130-72, torna público que solicitou à **SEMA/MT-Secretaria Estadual do Meio Ambiente**, a **Renovação de Licença de Operação** nº 310615/2014 para atividade de **Irrigação**, processo nº 196870/2014, na **Fazenda Cabeceira Alta II, Zona Rural de Sorriso/MT**.

DARCI POTRICH, CPF 053.480.130-72, torna público que solicitou à **SEMA/MT- Secretaria Estadual do Meio Ambiente**, a **Renovação de Licença de Operação** nº 310499/2014, para a atividade de **Irrigação** na **Fazenda Cabeceira Alta 3, Zona Rural de Sorriso/MT**.

DARCI POTRICH, CPF 053.480.130-72, torna público que solicitou à **SEMA/MT-Secretaria Estado de Meio Ambiente**, a **Renovação de Licença de Operação** nº 310498/2014, para a atividade de **irrigação** na **Fazenda Grão de Ouro, Zona Rural de Sorriso/MT**.

Publicar-65-99228-9990



MATO GROSSO SAÚDE

CUIDE DA SUA SAÚDE E DA SAÚDE DE QUEM VOCÊ AMA

O PLANO DE ASSISTÊNCIA À SAÚDE DO SERVIDOR DO ESTADO

NOSSAS VANTAGENS

- ▼ Melhor custo-benefício do mercado;
- ▼ Rede credenciada com profissionais em diversas áreas; Acesse o Guia Médico completo em nosso site
- ▼ + de 435 credenciados à rede de atendimento;
- ▼ Retorne ao Plano com isenção de carências para consultas e exames simples.*

GOVERNO DE
MATO GROSSO

WWW.MATOGROSSOSAUDE.MT.GOV.BR
f /MATOGROSSOSAUDE

Av. das Flores, nº 941 - Jd. Cuiabá
CEP: 78043-172 - Cuiabá | MT (65) 3613-7700

*De acordo com o Decreto Nº 5.729/2005, Art. II e parágrafo único.

EXTRAVIO DE DOCUMENTOS

COMUNICAÇÃO DE PERDA E EXTRAVIO DE DOCUMENTOS

Consórcio Lucas do Rio Verde, com inscrição no CNPJ/ME nº 09.960.913/0001-61, Inscrição Estadual 13.345.278-6, que estava estabelecido na Rodovia MT 449, KM 4,6, CEP 78455-000, Lucas do Rio Verde - Mato Grosso, ao buscar em seus arquivos físicos o histórico de documentos fiscais emitidos pelo a fim de atestar a guarda e regularidade para fins de formalização do encerramento e baixa da inscrição do estabelecimento junto à Secretaria da Fazenda do Estado do Mato Grosso, verificou-se que foram extraviados os seguintes documentos:

- 1) Livros Fiscais de Entrada, Saída, Inventário e Apuração de ICMS relativos a 2009.
- 2) O Consórcio detinha 06 talonários (Nota Fiscal Modelo 1) com numeração total de 01 a 150, dos quais foram extraviadas as seguintes notas fiscais:

Com relação ao talonário 03 (Notas Fiscais 000.051 a 000.100 - Aut. 142933 - 07/08/08 - adquirido da Gráfica e Impressora Rio Verde Ltda. - CNPJ 24.723.942/0001-66), foram extraviadas as notas nº 56 e 60. Referido talonário tinha como data limite para emissão das Notas Fiscais 01/07/2010.

Com relação ao talonário 06 (Notas Fiscais 000.126 a 000.150 - Aut. 192982 - 27/05/2009 - adquirido da Gráfica e Impressora Rio Verde Ltda. - CNPJ nº 24.723.942/0001-66), foram extraviadas as notas 128, 133, 134, 135, 136, 137, 138, 139, 140, 141, 142, 143, 144, 145, 146, 147, 148, 149, 150. Referido talonário tinha como data limite para emissão das Notas Fiscais 27/05/2011.

O Boletim de Ocorrência de extravio foi registrado em 23/11/2020, sob o nº 2020.286292.



BAIXE O APLICATIVO E
ACOMPANHE OS SORTEIOS.

SOUL

**Com CPF na nota
você ajuda a
uma instituição
e ainda concorre
a mais de 1000
prêmios por mês.**

**Acesse o site e baixe o aplicativo para
saber todas as informações.**

nota.mt.gov.br



SIGILO TOTAL DAS
SUAS INFORMAÇÕES.

Antes de fazer seu cadastro, confira o regulamento completo no site.



SEFAZ
Secretaria
de Estado
de Fazenda



Governo de
**Mato
Grosso**

PODER JUDICIÁRIO

TRIBUNAL DE JUSTIÇA

TRIBUNAL DE JUSTIÇA DO ESTADO DE MATO GROSSO
DEPARTAMENTO ADMINISTRATIVO

EXTRATO

TERCEIRO TERMO DE ADITAMENTO AO CONTRATO N. 46/2018
CIA 0049307-13.2018.8.11.0000

OBJETO: "O presente Termo de Aditamento tem a finalidade RETIFICAR o item 3.1 e 3.2 da CLÁUSULA TERCEIRA - PREÇO, e o item 4.1 e 4.2 da CLÁUSULA QUARTA - PREÇO, ambos, do SEGUNDO TERMO DE ADITAMENTO AO CONTRATO N. 46/2018 e alterar, em parte, o Item 3.1, da CLÁUSULA TERCEIRA - PREÇO, este, do contrato originariamente firmado entre as partes..".

CONTRATANTE: TRIBUNAL DE JUSTIÇA DO ESTADO DE MATO GROSSO

CNPJ: 03.535606/0001-10

CONTRATADO: OI S/A.

CNPJ: 76.535.764/0001-43

DO PREÇO:

"2.1. RETIFICAR a Cláusula Terceira - PREÇO, no item 3.1 e 3.2, do Segundo Termo de Aditamento ao Contrato n. 46/2018 (...).

3.1. RETIFICAR, a Cláusula Quarta - PREÇO, no item 4.1 e 4.2, do Segundo Termo de Aditamento ao Contrato n. 46/2018 (...).

4.1 Alterar em parte, a CLÁUSULA TERCEIRA - PREÇO, no item 3.1, do contrato originariamente firmado entre as partes, reduzindo o valor do Lote 03 no percentual de 1,44% (um vírgula quarenta e quatro por cento), passando o valor global para R\$ 15.852.323,60 (quinze milhões, oitocentos e cinquenta e dois mil, trezentos e vinte e três reais e sessenta centavos), conforme solicitação exarada na C.I. n° 361/2020-DC, acostada no Andamento CIA N. 375 e Parecer Contábil Maciel Consultores / TJMT N. 744/2020 (...).

5.1. O valor da diferença devida a contratada, considerando-se os valores mensais do contrato, as glosas, o valor mensal reajustado e a devida projeção das glosas é de R\$ 44.264,85 (quarenta e quatro mil, duzentos e sessenta e quatro reais e oitenta e cinco centavos) (...).

Cuiabá-MT, 25 de novembro de 2020.

Bruna Thaisa Dias Penachioni Ivoglo
Diretora do Departamento Administrativo

DEPARTAMENTO ADMINISTRATIVO

INEXIGIBILIDADE DE LICITAÇÃO N. 32/2020

CIA 0040898-77.2020.8.11.0000

Partes: Tribunal de Justiça de Mato Grosso e a Empresa Connect on Cursos e Eventos Eireli

CNPJ: 22.965.437/0001-00

Decisão: "(...). Em face dessas considerações e, em consonância com o parecer da Assessoria Técnico-Jurídica de Licitação, **AUTORIZO** a aquisição das duas vagas do curso denominado 'BIM Experience 2020', com fundamento no artigo 25, inciso II, combinado com artigo 13, inciso VI, da Lei n. 8.666/93, desde que conferida a validade dos documentos de habilitação da empresa promotora do evento. Para tanto, ratifico a inexigibilidade. Publique-se. (...) Cumpra-se. Cuiabá, 24 de novembro de 2020. (Assinado Digitalmente) Desembargador **CARLOS ALBERTO ALVES DA ROCHA** - Presidente do Tribunal de Justiça"

Valor total: R\$ 4.380,00 (quatro mil e trezentos e oitenta reais)

Elemento de Despesa: 3.3.90.39

Cuiabá, 25 de novembro de 2020.

(Assinado digitalmente)

Bruna Thaisa Dias Penachioni Ivoglo

Diretora do Departamento Administrativo

TRIBUNAL DE JUSTIÇA DO ESTADO DE MATO GROSSO
DEPARTAMENTO ADMINISTRATIVO

EXTRATO

PRIMEIRO TERMO DE ADITAMENTO AO CONTRATO N. 110/2019
CIA 0079343-04.2019.8.11.0000

OBJETO: "O presente Termo de Aditamento tem por finalidade alterar, em parte, o item 2.1 da CLÁUSULA SEGUNDA - DA VIGÊNCIA, do contrato originariamente firmado entre as partes..".

CONTRATANTE: TRIBUNAL DE JUSTIÇA DO ESTADO DE MATO GROSSO

CNPJ: 03.535606/0001-10

CONTRATADO: PANTANAL MÓVEIS INDÚSTRIA E COMÉRCIO LTDA-ME

CNPJ: 25.306.981/0001-20.

DA VIGÊNCIA: "Alterar, em parte, o item 2.1 da CLÁUSULA SEGUNDA - DA VIGÊNCIA, prorrogando o prazo de vigência do contrato por mais 12 (doze) meses, com início na data de 27/12/2020 e encerramento em 26/12/2021, nos termos do §1º do art. 57, da Lei n. 8.666, de 1993..".

Cuiabá-MT, 26 de novembro de 2020.

Bruna Thaisa Dias Penachioni Ivoglo
Diretora do Departamento Administrativo

TRIBUNAL DE JUSTIÇA DO ESTADO DE MATO GROSSO
DEPARTAMENTO ADMINISTRATIVO

EXTRATO - PRIMEIRO TERMO ADITIVO

Contrato n. 82/2019 - CIA 0073618-34.2019.8.11.0000

OBJETO: "Alterar, em parte a Cláusula Segunda - Vigência e; A Cláusula Terceira - Preço e; A Cláusula Sexta - Forma de Pagamento (Art. 18, §3º, III, a, 7)."

CONTRATANTE: TRIBUNAL DE JUSTIÇA-MT / FUNAJURIS

CNPJ: 03.535606/0001-10 / 01.872837/0001-93

CONTRATADA: DATAINFO SOLUÇÕES EM TECNOLOGIA DA INFORMAÇÃO LTDA

CNPJ: 864.616.999-53

DA VIGÊNCIA: "Alterar, em parte a Cláusula Segunda - Vigência, no item 1.1, para prorrogar a vigência do Contrato por mais 12 (doze) meses, de 16/12/2020 à 15/12/2021.

DO PREÇO: "Em razão da Revisão Contratual Lei 13.932/2019, extinção da Contribuição Social (10%) e o RAT Ajustado, e o valor mensal perfaz o montante de R\$ 426.407,90 (quatrocentos e vinte e seis mil, quatrocentos e sete reais e noventa centavos), considerando a previsão de horas extras e despesas com deslocamentos a partir de 01 de janeiro de 2020."

DA FORMA DE PAGAMENTO: "Alterar, em parte A Cláusula Sexta - Forma de Pagamento (Art. 18, §3º, III, a, 7), no item 6.1, alínea e, para constar novos índices a serem contingenciados de 28,05%".

Cuiabá/MT, 26 de novembro de 2020.

(assinado digitalmente)
Bruna Thaisa Dias Penachioni Ivoglo
Diretora do Departamento Administrativo

TRIBUNAL DE JUSTIÇA DO ESTADO DE MATO GROSSO
DEPARTAMENTO ADMINISTRATIVO

EXTRATO

TERCEIRO TERMO DE ADITAMENTO AO CONTRATO N. 46/2018
CIA 0049307-13.2018.8.11.0000

OBJETO: "O presente Termo de Aditamento tem a finalidade RETIFICAR o item 3.1 e 3.2 da CLÁUSULA TERCEIRA - PREÇO, e o item 4.1 e 4.2 da CLÁUSULA QUARTA - PREÇO, ambos, do SEGUNDO TERMO DE ADITAMENTO AO CONTRATO N. 46/2018 e alterar, em parte, o Item 3.1, da CLÁUSULA TERCEIRA - PREÇO, este, do contrato originariamente firmado entre as partes..".

CONTRATANTE: TRIBUNAL DE JUSTIÇA DO ESTADO DE MATO GROSSO

CNPJ: 03.535606/0001-10

CONTRATADO: OI S/A.

CNPJ: 76.535.764/0001-43

DO PREÇO:

"2.1. RETIFICAR a Cláusula Terceira - PREÇO, no item 3.1 e 3.2, do Segundo Termo de Aditamento ao Contrato n. 46/2018 (...).

3.1. RETIFICAR, a Cláusula Quarta - PREÇO, no item 4.1 e 4.2, do Segundo Termo de Aditamento ao Contrato n. 46/2018 (...).

4.1 Alterar em parte, a CLÁUSULA TERCEIRA - PREÇO, no item 3.1, do contrato originalmente firmado entre as partes, reduzindo o valor do Lote 03 no percentual de 1,44% (um vírgula quarenta e quatro por cento), passando o valor global para R\$ 15.852.323,60 (quinze milhões, oitocentos e cinquenta e dois mil, trezentos e vinte e três reais e sessenta centavos), conforme solicitação exarada na C.I. n.º 361/2020-DC, acostada no Andamento CIA N. 375 e Parecer Contábil Maciel Consultores / TJMT N. 744/2020 (...).

5.1. O valor da diferença devida a contratada, considerando-se os valores mensais do contrato, as glosas, o valor mensal reajustado e a devida projeção das glosas é de R\$ 44.264,85 (quarenta e quatro mil, duzentos e sessenta e quatro reais e oitenta e cinco centavos) (...).

Cuiabá-MT, 25 de novembro de 2020.

Bruna Thaisa Dias Penachioni Ivoglo
Diretora do Departamento Administrativo

TRIBUNAL DE JUSTIÇA DO ESTADO DE MATO GROSSO

EXTRATO

TERMO DE CONVENIO 04/2020

CIA 0037227-46.2020.8.11.0000

OBJETO: O repasse de verbas proveniente do TRIBUNAL DE JUSTIÇA DO ESTADO DE MATO GROSSO para a SECRETARIA DE ESTADO DE SEGURANÇA PÚBLICA-SESP, para "Aquisição de Munições para pistolas calibres 9mm e .40", para atender a demanda da Segurança Institucional do Poder Judiciário do Estado de Mato Grosso.

COOPERANTE: TRIBUNAL DE JUSTIÇA DO ESTADO DE MATO GROSSO

CNPJ: 03.535.606/0001-10

COOPERADO: SECRETARIA DE ESTADO DE SEGURANÇA PÚBLICA DO ESTADO DE MATO GROSSO

CNPJ: 03.507.415/0028-64

DA VIGÊNCIA: Este Termo terá vigência de 12 (doze) meses, a partir da data de sua assinatura, podendo ser prorrogado desde que devidamente justificado e anterior ao término da vigência.

Cuiabá-MT, 26 de novembro de 2020.

Bruna Thaisa Dias Penachioni Ivoglo
Diretora do Departamento Administrativo

EDITAIS

REPÚBLICA FEDERATIVA DO BRASIL 2º SERVIÇO NOTARIAL E REGISTRAL DA 1ª CIRCUNSCRIÇÃO IMOBILIÁRIA DA COMARCA DE CUIABÁ ESTADO DE MATO GROSSO EDITAL NIUARA RIBEIRO ROBERTO BORGES, Titular Interina do Segundo Serviço Notarial e Registral - 1ª Circunscrição Imobiliária de Cuiabá, Capital do Estado de Mato Grosso, na forma da Lei, etc. FAZ SABER que, na forma dos artigos 70 a 73 do Código Civil Brasileiro e 260 a 265 da Lei 6.015, de 31/12/1973, MARCOS ROBERTO BRIANTI, brasileiro, nascido em 18/02/1971, empresário, portador o RG n.º 0604684-3 SEJUSP/MT, emitida 26/07/2010 e CPF n.º 496.711.031-20, filho de Roberto Valdecir Brianti e Elia Garcia Brianti, e sua mulher ALESSANDRA VIEIRA GUIMARÃES BRIANTI, brasileira, nascida em 20/05/1976, fisioterapeuta, portadora do RG n.º 1100238-7 SSP/MT, emitida em 05/01/1999 e CPF n.º 803.236.261-49, filha de José Antonio Guimarães e Sueli Vieira Guimarães, casados em 10/05/1996, pelo regime de comunhão parcial de bens, na vigência da Lei 6.515/77, residentes e domiciliados na Avenida Presidente Marques, n.º 1369, Ed. Res. Burle Marx, Ap. 101, Bairro Santa Helena, Cuiabá MT; INSTITUIRAM EM BEM DE FAMÍLIA, através da Escritura Pública lavrada em 12/08/2020, às fls. 107/110, do livro n.º 085-AA, do 2º Serviço Notarial e Registral do Município e Comarca de Arenópolis MT, o imóvel de sua propriedade, EDIFÍCIO BURLE MARX RESIDENCES - BAIRRO SANTA HELENA, Rua Américo Salgado entre as Ruas Luiz Carlos Pinheiro e Av. Pres. Marques n.º 1369. Apartamento n.º 101, com a seguinte divisão interna: hall, lavabo, estar/jantar, dormitório (2x), suíte, circulação, varanda, banheiro social, banheiro da suíte, cozinha, área de serviço, dormitório de serviço e banheiro de serviço. Área real total de 220,94938 m2, sendo 139,9725 m2 de área real privativa; 25,0000 m2 de área de garagem e 55,97688 m2 de área real de uso comum, correspondendo a cada apartamento uma fração ideal do terreno de 3,125000%. Com direito a duas vagas de garagem; devidamente Registrado sob n.º R-3 na matrícula 72.054, fls. 179, do livro 2-HR, aos 07/11/1.996, neste Registro de Imóveis, que se alguém se sentir prejudicado, deverá dentro do prazo de 30 (trinta) dias, a contar da data da publicação deste no jornal de circulação diária da Capital, e no Diário da Justiça, promover a reclamação por escrito, perante este Serviço Registral, sito na Avenida Marechal Deodoro, 330, Bairro Santa Helena. Dado e passado, nesta cidade de Cuiabá, Capital do Estado de Mato Grosso, aos dezesesseis (16) dias do mês de novembro (11) do ano de dois mil e vinte (2020). Eu, , Titular Interina do Segundo Serviço Notarial e Registral - 1ª Circunscrição Imobiliária de Cuiabá, a digitei, conferi, subscrevi e assino NIUARA RIBEIRO ROBERTO BORGES Titular Interina do Segundo Serviço Notarial e Registral 1ª Circunscrição Imobiliária da Comarca da Capital do Estado de Mato Grosso.

DÚVIDA SOBRE O COVID-19?

Central de atendimento Covid-19

LIGUE PARA:

0800-647-1223

Todos os dias, das 7h às 19h.

Serviço de informação SES-Covid-19

MT
UNIDO
para
Superar





- **Você nunca vai achar alguém como eu, ele me disse.**

- **Ainda bem. Por isso, eu descobri como há gente boa no mundo.**



Se você passa por isso ou conhece alguém que passa, não se cale. Precisamos conversar sobre violência doméstica e como superá-la.

**NÃO
CALE.
FALE.**



Governo de
**Mato
Grosso**

*Violência contra a mulher é crime. Denuncie. Ligue **180**.*



Governo do Estado de Mato Grosso
Secretaria de Estado de Planejamento e Gestão

**SUPERINTENDÊNCIA DA IMPRENSA OFICIAL DO
ESTADO DE MATO GROSSO**

CENTRO POLÍTICO ADMINISTRATIVO
Rua Júlio Domingos de Campos
CEP 78050-970 - Cuiabá - Mato Grosso
CNPJ(MF) 03.507.415/0004-97

www.iomat.mt.gov.br
Acesse o portal E-Mato Grosso
www.mt.gov.br

ORIENTAÇÃO PARA PUBLICAÇÃO

De acordo com a Instrução Normativa nº 005/2008 do Diário Oficial de 27 de maio de 2008, as matérias deverão ser enviadas pelo sistema IOMATNET e no balcão da IOMAT, pessoalmente, em Pen Drive, CD-ROM ou através do correio eletrônico, publica@iomat.mt.gov.br, até as 16:00hs.

Os arquivos deverão ser em extensão .rtf, .doc ou .docx

ATENDIMENTO EXTERNO

De acordo com a Portaria nº 030/2019/SEPLAG do Diário Oficial de 05 de Abril de 2019, o atendimento é de Segunda à Sexta-feira, das 08:00hs às 12:00hs e 13:00hs às 17:00hs.

(65) 3613-8000

HINO NACIONAL

Letra de Joaquim Osório Duque Estrada e música de Francisco Manoel da Silva

Ouviram do Ipiranga as margens plácidas
De um povo heróico o brado retumbante,
E o sol da Liberdade, em raios fúlgidos,
Brilhou no céu da Pátria nesse instante.

Se o penhor dessa igualdade
Consequimos conquistar com braço forte,
Em teu seio, ó Liberdade,
Desafia o nosso peito a própria morte!

Ó Pátria amada, Idolatrada, Salve! Salve!

Brasil, um sonho intenso, um raio vívido
De amor e de esperança à terra desce,
Se em teu formoso céu, risonho e límpido,
A imagem do Cruzeiro resplandece.

Gigante pela própria natureza,
És belo, és forte, impávido colosso,
E o teu futuro espelha essa grandeza

Terra adorada, Entre outras mil,
És tu, Brasil, Ó Pátria amada!
Dos filhos deste solo és mãe gentil,
Pátria amada, Brasil!

Deitado eternamente em berço esplêndido,
Ao som do mar e à luz do céu profundo,
Fulguras, ó Brasil, florão da América,
Iluminado ao sol do Novo Mundo!

Do que a terra mais garrida
Teus risonhos, lindos campos têm mais flores;
"Nossos bosques têm mais vida",
"Nossa vida" no teu seio "mais amores".

Ó Pátria amada, Idolatrada, Salve! Salve!

Brasil, de amor eterno seja símbolo
O lábaro que ostentas estrelado,
E diga o verde-louro desta fâmula
Paz no futuro e glória no passado.

Mas, se ergues da justiça a clava forte,
Verás que um filho teu não foge à luta,
Nem teme, quem te adora, a própria morte!

Terra adorada Entre outras mil,
És tu, Brasil, Ó Pátria amada!

Dos filhos deste solo és mãe gentil,
Pátria amada,
Brasil!

HINO DE MATO GROSSO

Decreto Nº 208 de 05 de setembro de 1983

Letra de Dom Francisco de Aquino Corrêa e música do maestro Emílio Heine

Limitando, qual novo colosso,
O ocidente do imenso Brasil,
Eis aqui, sempre em flor, Mato Grosso,
Nosso berço glorioso e gentil!

Eis a terra das minas faiscantes,
Eldorado como outros não há
Que o valor de imortais bandeirantes
Conquistou ao feroz Paiaguás!

Salve, terra de amor, terra do ouro,
Que sonhara Moreira Cabral!
Chova o céu dos seus dons o tesouro
Sobre ti, bela terra natal!

Terra noiva do Sol! Linda terra!
A quem lá, do teu céu todo azul,
Beija, ardente, o astro louro, na serra
E abençoa o Cruzeiro do Sul!

No teu verde planalto escampado,
E nos teus pantanais como o mar,
Vive solto aos milhões, o teu gado,
Em mimosas pastagens sem par!

Salve, terra de amor, terra do ouro,
Que sonhara Moreira Cabral!
Chova o céu dos seus dons o tesouro
Sobre ti, bela terra natal!

Hévea fina, erva-mate preciosa,
Palmas mil, são teus ricos florões;
E da fauna e da flora o índio goza,
A opulência em teus virgens sertões.

O diamante sorri nas grupiarias
Dos teus rios que jorram, a flux.
A hulha branca das águas tão claras,
Em cascatas de força e de luz!

Salve, terra de amor, terra do ouro,
Que sonhara Moreira Cabral!
Chova o céu dos seus dons o tesouro
Sobre ti, bela terra natal!

Dos teus bravos a glória se expande
De Dourados até Corumbá,
O ouro deu-te renome tão grande,
Porém mais nosso amor te dará!

Ouve, pois, nossas juras solenes
De fazermos em paz e união,
Teu progresso imortal como a fênix
Que ainda timbra o teu nobre brasão!

Salve, terra de amor, terra do ouro,
Que sonhara Moreira Cabral!
Chova o céu dos seus dons o tesouro
Sobre ti, bela terra natal!

HINO À BANDEIRA DE MATO GROSSO

Letra e música dos autores: Abel Santos Anjos Filho, Tânia Domingos do Nascimento e Hudson C. Rocha

"Uma radiante estrela exalta o céu anil
Fulgura na imensidão do meu Brasil
Constelação de áurea cultura e glórias mil
Do bravo heróico bandeirante varonil
Que descobrindo a extensa mata sobranceira
Do Centro Oeste, imensa gleba brasileira
Trouxe esperança à juventude altaneira
Delimitando a esfera verde da bandeira.

Erga aos céus oh! estandarte
De amor e união
Mato Grosso feliz
Do Brasil é o verde coração.
Belo pendão que ostenta o branco da pureza
Losango lar da paz e feminil grandeza.
Teu manto azul é o céu que encobre a natureza
De um Mato Grosso emoldurado de beleza.

No céu estampas o matiz patriarcal
E ao Sol fulguras belo esplêndido ideal
Na Terra semeando a paz universal
Para colhermos um futuro sem igual.
Erga aos céus oh! estandarte
De amor e união
Mato Grosso feliz
Do Brasil é o verde coração".