

# DIÁRIO OFICIAL



do Estado de Mato Grosso ANO CXXX - CUIABÁ quinta-feira, 14 de Janeiro de 2021 N° 27.915

## PODER EXECUTIVO

### ATOS

ATO N° 00001/2021

O GOVERNADOR DO ESTADO DE MATO GROSSO, no uso de suas atribuições legais, **resolve nomear MARCIA CRISTINA FARIA DE CARVALHO**, R.G. n° 779157 - SESP/MT, para exercer o Cargo em Comissão de Direção Geral e Assessoramento, Nível DGA-4, de **ASSESSOR ESPECIAL II Assessoria**, da (o) GABINETE DO SECRETÁRIO ADJUNTO DE ESPORTE E LAZER, da **SECRETARIA DE ESTADO DE CULTURA, ESPORTE E LAZER - SECEL**, a partir de 04 de Janeiro de 2021.

Palácio Paiaguás, em Cuiabá, 04 de janeiro de 2021.

MAURO CARVALHO JUNIOR  
Secretário-Chefe da Casa Civil

MAURO MENDES FERREIRA  
GOVERNADOR DO ESTADO  
(Assinado Eletronicamente)

ATO N° 00002/2021

O GOVERNADOR DO ESTADO DE MATO GROSSO, no uso de suas atribuições legais, **resolve exonerar KARINE OLIVEIRA PRATES**, R.G. n° 20727267 - SSP-MT, do cargo em Comissão de Direção Geral e Assessoramento, Nível DGA-4, de **SUPERINTENDENTE DE GESTÃO DE SERVIÇOS**, da (o) GABINETE DO SECRETÁRIO ADJUNTO DE PATRIMÔNIO E SERVIÇOS, da **SECRETARIA DE ESTADO DE PLANEJAMENTO E**

**GESTÃO - SEPLAG**, a partir de 01 de janeiro de 2021.

Palácio Paiaguás, em Cuiabá, 04 de janeiro de 2021.

MAURO CARVALHO JUNIOR  
Secretário-Chefe da Casa Civil

MAURO MENDES FERREIRA  
GOVERNADOR DO ESTADO  
(Assinado Eletronicamente)

ATO N° 00003/2021

O GOVERNADOR DO ESTADO DE MATO GROSSO, no uso de suas atribuições legais, **resolve nomear RENIERE NAZARE PEREIRA**, R.G. n° 0359752-0 - SSP/MT, para exercer o Cargo em Comissão de Direção Geral e Assessoramento, Nível DGA-6, de **COORDENADOR DE PROVIMENTO E MANUTENÇÃO**, da (o) GABINETE DO SECRETÁRIO ADJUNTO DE ADMINISTRAÇÃO SISTÊMICA, da **SECRETARIA DE ESTADO DE PLANEJAMENTO E GESTÃO - SEPLAG**, a partir de 01 de Janeiro de 2021.

Palácio Paiaguás, em Cuiabá, 04 de janeiro de 2021.

MAURO CARVALHO JUNIOR  
Secretário-Chefe da Casa Civil

MAURO MENDES FERREIRA  
GOVERNADOR DO ESTADO  
(Assinado Eletronicamente)

## GOVERNO DO ESTADO DE MATO GROSSO

SEPLAG  
SECRETARIA DE ESTADO DE PLANEJAMENTO  
E GESTÃO

IOMAT  
SUPERINTENDÊNCIA DA IMPRENSA OFICIAL  
DO ESTADO DE MATO GROSSO

CENTRO POLÍTICO ADMINISTRATIVO  
Rua Júlio Domingos de Campos  
CEP 78050-970 Cuiabá - Mato Grosso  
CNPJ(MF) 03.507.415/0004-97  
FONE: (65) 3613-8000

E-mail:  
publica@iomat.mt.gov.br

Visite nosso Portal:  
www.iomat.mt.gov.br

Acesse o Portal E-Mato Grosso  
www.mt.gov.br

**Mauro Mendes Ferreira**  
Governador do Estado

**Otaviano Olavo Pivetta**  
Vice-Governador

Secretário-Chefe da Casa Civil ..... Mauro Carvalho Junior  
Secretário-Chefe de Gabinete do Governador ..... Jordan Espindola dos Santos  
Secretário de Estado de Agricultura Familiar ..... Silvano Ferreira do Amaral  
Secretária de Estado de Assistência Social e Cidadania ..... Rosamaria Ferreira de Carvalho  
Secretário de Estado de Ciência, Tecnologia e Inovação ..... Nilton Borges Borgato  
Secretário de Estado de Cultura, Esporte e Lazer ..... Alberto Machado  
Secretário de Estado de Desenvolvimento Econômico ..... Cesar Alberto Miranda Lima dos Santos Costa  
Secretário de Estado de Educação ..... Alan Resende Porto  
Secretário de Estado de Fazenda ..... Rogério Luiz Gallo  
Secretário de Estado de Infraestrutura e Logística ..... Marcelo de Oliveira e Silva  
Secretária de Estado de Meio Ambiente ..... Mauren Lazzaretti  
Secretário de Estado de Planejamento e Gestão ..... Basílio Bezerra Guimarães dos Santos  
Secretário de Estado de Saúde ..... Gilberto Gomes de Figueiredo  
Secretário de Estado de Segurança Pública ..... Alexandre Bustamante dos Santos  
Procurador-Geral do Estado ..... Francisco de Assis da Silva Lopes  
Secretário Controlador-Geral do Estado ..... Emerson Hideki Hayashida

ATO Nº 00004/2021

O GOVERNADOR DO ESTADO DE MATO GROSSO, no uso de suas atribuições legais, **resolve exonerar**, a pedido, **EDISSEIA REGINA MENDES DORILEO**, R.G. nº 13972499 - SSP-MT, do cargo em Comissão de Direção Geral e Assessoramento, Nível DGA-6, de COORDENADOR DE PROVIMENTO E MANUTENÇÃO, da (o) GABINETE DO SECRETÁRIO ADJUNTO DE ADMINISTRAÇÃO SISTÊMICA, da **SECRETARIA DE ESTADO DE PLANEJAMENTO E GESTÃO - SEPLAG**, a partir de 01 de janeiro de 2021.

Palácio Paiaguás, em Cuiabá, 04 de janeiro de 2021.

MAURO CARVALHO JUNIOR  
Secretário-Chefe da Casa Civil

MAURO MENDES FERREIRA  
GOVERNADOR DO ESTADO  
(Assinado Eletronicamente)

ATO Nº 00005/2021

O GOVERNADOR DO ESTADO DE MATO GROSSO, no uso de suas atribuições legais, **resolve nomear VERUSKA ALMEIDA DE SOUZA**, R.G. nº 12719366 - SSP/MT, para exercer a Função de Confiança de Direção Geral e Assessoramento, Nível DGA-6, de CHEFE DE UNIDADE, da (o) GABINETE DE DIREÇÃO, da **SECRETARIA DE ESTADO DE CULTURA, ESPORTE E LAZER - SECEL**, a partir de 04 de Janeiro de 2021.

Palácio Paiaguás, em Cuiabá, 04 de janeiro de 2021.

MAURO CARVALHO JUNIOR  
Secretário-Chefe da Casa Civil

MAURO MENDES FERREIRA  
GOVERNADOR DO ESTADO  
(Assinado Eletronicamente)

ATO Nº 00006/2021

O GOVERNADOR DO ESTADO DE MATO GROSSO, no uso de suas atribuições legais, **resolve nomear ADEMILSON ASSUNCAO DA SILVA**, R.G. nº 10190589 - SSP/MT, para exercer o Cargo em Comissão de Direção Geral e Assessoramento, Nível DGA-8, de ASSISTENTE TECNICO I, da (o) SUPERINTENDÊNCIA ADMINISTRATIVA, da **SECRETARIA DE ESTADO DE CULTURA, ESPORTE E LAZER - SECEL**, a partir de 04 de Janeiro de 2021.

Palácio Paiaguás, em Cuiabá, 04 de janeiro de 2021.

MAURO CARVALHO JUNIOR  
Secretário-Chefe da Casa Civil

MAURO MENDES FERREIRA  
GOVERNADOR DO ESTADO  
(Assinado Eletronicamente)

ATO Nº 00007/2021

O GOVERNADOR DO ESTADO DE MATO GROSSO, no uso de suas atribuições legais, **resolve nomear EMY FREITAS DA CRUZ SILVA**, R.G. nº 1425873 - SSP/SP, para exercer o Cargo em Comissão de Direção Geral e Assessoramento, Nível DGA-8, de ASSISTENTE TECNICO I,

da (o) GABINETE DO SECRETÁRIO ADJUNTO DE ADMINISTRAÇÃO SISTÊMICA, da **SECRETARIA DE ESTADO DE CULTURA, ESPORTE E LAZER - SECEL**, a partir de 04 de Janeiro de 2021.

Palácio Paiaguás, em Cuiabá, 04 de janeiro de 2021.

MAURO CARVALHO JUNIOR  
Secretário-Chefe da Casa Civil

MAURO MENDES FERREIRA  
GOVERNADOR DO ESTADO  
(Assinado Eletronicamente)

ATO Nº 00008/2021

O GOVERNADOR DO ESTADO DE MATO GROSSO, no uso de suas atribuições legais, **resolve nomear REBECA PEREIRA MONTEIRO**, R.G. nº 17648840 - SSP/MT, para exercer o Cargo em Comissão de Direção Geral e Assessoramento, Nível DGA-4, de ASSESSOR ESPECIAL II, da (o) GABINETE DO SECRETÁRIO ADJUNTO DE ESPORTE E LAZER, da **SECRETARIA DE ESTADO DE CULTURA, ESPORTE E LAZER - SECEL**, a partir de 04 de Janeiro de 2021.

Palácio Paiaguás, em Cuiabá, 04 de janeiro de 2021.

MAURO CARVALHO JUNIOR  
Secretário-Chefe da Casa Civil

MAURO MENDES FERREIRA  
GOVERNADOR DO ESTADO  
(Assinado Eletronicamente)

ATO Nº 00009/2021

O GOVERNADOR DO ESTADO DE MATO GROSSO, no uso de suas atribuições legais, **resolve nomear ROSELY AUXILIADORA PINTO RIBEIRO**, R.G. nº 812817 - SSP/MT, para exercer o Cargo em Comissão de Direção Geral e Assessoramento, Nível DGA-6, de ASSESSOR TECNICO III, da (o) GABINETE DE DIREÇÃO, da **SECRETARIA DE ESTADO DE CULTURA, ESPORTE E LAZER - SECEL**, a partir de 04 de Janeiro de 2021.

Palácio Paiaguás, em Cuiabá, 04 de janeiro de 2021.

MAURO CARVALHO JUNIOR  
Secretário-Chefe da Casa Civil

MAURO MENDES FERREIRA  
GOVERNADOR DO ESTADO  
(Assinado Eletronicamente)

ATO Nº 00010/2021

O GOVERNADOR DO ESTADO DE MATO GROSSO, no uso de suas atribuições legais, **resolve nomear VICENTE LENILSON DE LIMA**, R.G. nº 001584987 - SSP/MT, para exercer o Cargo em Comissão de Direção Geral e Assessoramento, Nível DGA-4, de ASSESSOR ESPECIAL II, da (o) GABINETE DO SECRETÁRIO DE ESTADO DE CULTURA, ESPORTE E LAZER, da **SECRETARIA DE ESTADO DE CULTURA, ESPORTE E LAZER - SECEL**, a partir de 04 de Janeiro de 2021.

Palácio Paiaguás, em Cuiabá, 04 de janeiro de 2021.

MAURO CARVALHO JUNIOR  
Secretário-Chefe da Casa Civil

MAURO MENDES FERREIRA  
GOVERNADOR DO ESTADO  
(Assinado Eletronicamente)

ATO Nº 00011/2021

O GOVERNADOR DO ESTADO DE MATO GROSSO, no uso de suas atribuições legais, **resolve nomear CARLOS ROBERTO DE CAMPOS**, R.G. nº 07389930 - SSP/MT, para exercer o Cargo em Comissão de Direção Geral e Assessoramento, Nível DGA-4, de ASSESSOR ESPECIAL II, da (o) GABINETE DE DIREÇÃO, da **SECRETARIA DE ESTADO DE CULTURA, ESPORTE E LAZER - SECEL**, a partir de 04 de Janeiro de 2021.

Palácio Paiaguás, em Cuiabá, 04 de janeiro de 2021.

MAURO CARVALHO JUNIOR  
Secretário-Chefe da Casa Civil

MAURO MENDES FERREIRA  
GOVERNADOR DO ESTADO  
(Assinado Eletronicamente)  
ATO Nº 00012/2021

O GOVERNADOR DO ESTADO DE MATO GROSSO, no uso de suas atribuições legais, **resolve exonerar KESIA CRISTINA JUVENAL SCHIRINGS**, R.G. nº 14134691 - SSP-MT, do cargo em Comissão de Direção Geral e Assessoramento, Nível DGA-6, de ASSESSOR TECNICO III ASSESSORAMENTO, da (o) GABINETE DE DIREÇÃO, da **SECRETARIA DE ESTADO DE CULTURA, ESPORTE E LAZER - SECEL**, a partir de 14 de dezembro de 2020.

Palácio Paiaguás, em Cuiabá, 04 de janeiro de 2021.

MAURO CARVALHO JUNIOR  
Secretário-Chefe da Casa Civil

MAURO MENDES FERREIRA  
GOVERNADOR DO ESTADO  
(Assinado Eletronicamente)  
ATO Nº 00013/2021

O GOVERNADOR DO ESTADO DE MATO GROSSO, no uso de suas atribuições legais, **resolve nomear LAUDINEI ARRUDA DUARTE**, R.G. nº 12515132 - SSP/MT, para exercer o Cargo em Comissão de Direção Geral e Assessoramento, Nível DGA-6, de ASSESSOR TECNICO III, da (o) GABINETE DO SECRETÁRIO ADJUNTO DE ESPORTE E LAZER, da **SECRETARIA DE ESTADO DE CULTURA, ESPORTE E LAZER - SECEL**, a partir de 04 de Janeiro de 2021.

Palácio Paiaguás, em Cuiabá, 04 de janeiro de 2021.

MAURO CARVALHO JUNIOR  
Secretário-Chefe da Casa Civil

MAURO MENDES FERREIRA  
GOVERNADOR DO ESTADO  
(Assinado Eletronicamente)  
ATO Nº 00014/2021

O GOVERNADOR DO ESTADO DE MATO GROSSO, no uso de suas atribuições legais, **resolve nomear ANTONIO DUARTE DE FIGUEIREDO NETO**, R.G. nº 02727200 - SSP/MT, para exercer a Função de Confiança de Direção Geral e Assessoramento, Nível DGA-4, de ASSESSOR ESPECIAL II, da (o) GABINETE DE DIREÇÃO, da **SECRETARIA DE ESTADO DE**

**CULTURA, ESPORTE E LAZER - SECEL**, a partir de 04 de Janeiro de 2021.

Palácio Paiaguás, em Cuiabá, 04 de janeiro de 2021.

MAURO CARVALHO JUNIOR  
Secretário-Chefe da Casa Civil

MAURO MENDES FERREIRA  
GOVERNADOR DO ESTADO  
(Assinado Eletronicamente)  
ATO Nº 00015/2021

O GOVERNADOR DO ESTADO DE MATO GROSSO, no uso de suas atribuições legais, **resolve nomear LUIZA APARECIDA RIBEIRO**, R.G. nº 13421069 - SSP/MT, para exercer o Cargo em Comissão de Direção Geral e Assessoramento, Nível DGA-6, de ASSESSOR TECNICO III, da (o) GABINETE DE DIREÇÃO, da **SECRETARIA DE ESTADO DE CULTURA, ESPORTE E LAZER - SECEL**, a partir de 04 de Janeiro de 2021.

Palácio Paiaguás, em Cuiabá, 04 de janeiro de 2021.

MAURO CARVALHO JUNIOR  
Secretário-Chefe da Casa Civil

MAURO MENDES FERREIRA  
GOVERNADOR DO ESTADO  
(Assinado Eletronicamente)  
ATO Nº 00016/2021

O GOVERNADOR DO ESTADO DE MATO GROSSO, no uso de suas atribuições legais, **resolve nomear MARIA AUXILIADORA NUNES**, R.G. nº 11268042 - SSP/MT, para exercer o Cargo em Comissão de Direção Geral e Assessoramento, Nível DGA-5, de ASSESSOR TECNICO II, da (o) GABINETE DE DIREÇÃO, da **CASA CIVIL**, a partir de 04 de Janeiro de 2021.

Palácio Paiaguás, em Cuiabá, 04 de janeiro de 2021.

MAURO CARVALHO JUNIOR  
Secretário-Chefe da Casa Civil

MAURO MENDES FERREIRA  
GOVERNADOR DO ESTADO  
(Assinado Eletronicamente)  
ATO Nº 00029/2021

O GOVERNADOR DO ESTADO DE MATO GROSSO, no uso de suas atribuições legais, **resolve exonerar RAFAEL MARCONDES MEDEIROS**, R.G. nº 26346702 - SSP-MT, o cargo em Comissão de Direção Geral e Assessoramento, Nível DGA-4, de ASSESSOR ESPECIAL II Superintendência de Televisão, da (o) GABINETE DO SECRETÁRIO ADJUNTO DE COMUNICAÇÃO, da **CASA CIVIL**, a partir de 04 de janeiro de 2021.

Palácio Paiaguás, em Cuiabá, 04 de janeiro de 2021.

MAURO CARVALHO JUNIOR  
Secretário-Chefe da Casa Civil

MAURO MENDES FERREIRA  
GOVERNADOR DO ESTADO  
(Assinado Eletronicamente)

ATO Nº 00045/2021

O GOVERNADOR DO ESTADO DE MATO GROSSO, no uso de suas atribuições legais, **resolve exonerar CAROLINE BIANCA DE ALMEIDA VIEIRA CHIROLI**, R.G. nº 1200458-8 - SJ-MT, da Função de Confiança de Direção Geral e Assessoramento, Nível DGA-6, de COORDENADOR DE PLANEJAMENTO E MONITORAMENTO DAS REGIÕES INTEGRADAS, da (o) GABINETE DO SECRETÁRIO ADJUNTO DE INTEGRAÇÃO OPERACIONAL, da **SECRETARIA DE ESTADO DE SEGURANÇA PÚBLICA - SESP**, a partir de 01 de janeiro de 2021.

Palácio Paiaguás, em Cuiabá, 05 de janeiro de 2021.

MAURO CARVALHO JUNIOR  
Secretário-Chefe da Casa Civil

MAURO MENDES FERREIRA  
GOVERNADOR DO ESTADO  
(Assinado Eletronicamente)  
ATO Nº 00046/2021

O GOVERNADOR DO ESTADO DE MATO GROSSO, no uso de suas atribuições legais, **resolve exonerar EDILSON LEAO CAVALCANTE**, R.G. nº 15272206 - SSP-MT, do cargo em Comissão de Direção Geral e Assessoramento, Nível DGA-7, de DIRET. DE CADEIA II DA DIRETORIA DE CADEIA PÚBLICA DE POCONÉ, da (o) GABINETE DO SECRETÁRIO ADJUNTO DE ADMINISTRAÇÃO PENITENCIÁRIA, da **SECRETARIA DE ESTADO DE SEGURANÇA PÚBLICA - SESP**, a partir de 01 de dezembro de 2020.

Palácio Paiaguás, em Cuiabá, 05 de janeiro de 2021.

MAURO CARVALHO JUNIOR  
Secretário-Chefe da Casa Civil

MAURO MENDES FERREIRA  
GOVERNADOR DO ESTADO  
(Assinado Eletronicamente)  
ATO Nº 00047/2021

O GOVERNADOR DO ESTADO DE MATO GROSSO, no uso de suas atribuições legais, **resolve nomear JOSE ROBERTO NEVES RIBEIRO**, R.G. nº 12291137 - SJ/MT, para exercer a Função de Confiança de Direção Geral e Assessoramento, Nível DGA-8, de GERENTE DE RADIOCOMUNICAÇÃO, da (o) COORDENADORIA DO CENTRO INTEGRADO DE OPERAÇÕES DE SEGURANÇA PÚBLICA, da **SECRETARIA DE ESTADO DE SEGURANÇA PÚBLICA - SESP**, a partir de 01 de Dezembro de 2020.

Palácio Paiaguás, em Cuiabá, 05 de janeiro de 2021.

MAURO CARVALHO JUNIOR  
Secretário-Chefe da Casa Civil

MAURO MENDES FERREIRA  
GOVERNADOR DO ESTADO  
(Assinado Eletronicamente)  
ATO Nº 00073/2021

O GOVERNADOR DO ESTADO DE MATO GROSSO, no uso de suas atribuições legais, **resolve exonerar JONY SANDER DOS PASSOS VELOZO DUARTE**, R.G. nº 18489893 - SSP-MT, da Função de Confiança de Direção Geral e Assessoramento, Nível DGA-8, de GERENTE REGIONAL DO CENTRO DE ATENDIMENTO SOCIOEDUCATIVO MASCULINO DE CÁCERES, da (o) CENTRO DE ATENDIMENTO SOCIOEDUCATIVO, da

**SECRETARIA DE ESTADO DE SEGURANÇA PÚBLICA - SESP**, a partir de 10 de dezembro de 2020.

Palácio Paiaguás, em Cuiabá, 08 de janeiro de 2021.

MAURO CARVALHO JUNIOR  
Secretário-Chefe da Casa Civil

MAURO MENDES FERREIRA  
GOVERNADOR DO ESTADO  
(Assinado Eletronicamente)  
ATO Nº 00074/2021

O GOVERNADOR DO ESTADO DE MATO GROSSO, no uso de suas atribuições legais, **resolve exonerar PAULO CEZAR DE SOUZA**, R.G. nº 19693010 - SSP-MT, da Função de Confiança de Direção Geral e Assessoramento, Nível DGA-8, de GERENTE DE APOIO ADMINISTRATIVO E PENAL DA PENITENCIÁRIA DE SINOP, da (o) DIRETORIA DA PENITENCIÁRIA DE SINOP, da **SECRETARIA DE ESTADO DE SEGURANÇA PÚBLICA - SESP**, a partir de 16 de dezembro de 2020.

Palácio Paiaguás, em Cuiabá, 08 de janeiro de 2021.

MAURO CARVALHO JUNIOR  
Secretário-Chefe da Casa Civil

MAURO MENDES FERREIRA  
GOVERNADOR DO ESTADO  
(Assinado Eletronicamente)  
ATO Nº 00075/2021

O GOVERNADOR DO ESTADO DE MATO GROSSO, no uso de suas atribuições legais, **resolve exonerar RONI DE SOUZA**, R.G. nº 86205416 - SSP-PR, da Função de Confiança de Direção Geral e Assessoramento, Nível DGA-5, de DIR PENITENCIÁRIA II DA DIRETORIA DA PENITENCIÁRIA DE SINOP, da (o) GABINETE DO SECRETÁRIO ADJUNTO DE ADMINISTRAÇÃO PENITENCIÁRIA, da **SECRETARIA DE ESTADO DE SEGURANÇA PÚBLICA - SESP**, a partir de 16 de dezembro de 2020.

Palácio Paiaguás, em Cuiabá, 08 de janeiro de 2021.

MAURO CARVALHO JUNIOR  
Secretário-Chefe da Casa Civil

MAURO MENDES FERREIRA  
GOVERNADOR DO ESTADO  
(Assinado Eletronicamente)

ATO Nº 00076/2021

O GOVERNADOR DO ESTADO DE MATO GROSSO, no uso de suas atribuições legais, **resolve exonerar CLEMIR CANDELORIO DE OLANDRA**, R.G. nº 16242980 - SSP-MT, da Função de Confiança de Direção Geral e Assessoramento, Nível DGA-7, de SUBDIRET PENITENC II DA SUBDIRETORIA DA PENITENCIÁRIA DE SINOP, da (o) DIRETORIA DA PENITENCIÁRIA DE SINOP, da **SECRETARIA DE ESTADO DE SEGURANÇA PÚBLICA - SESP**, a partir de 16 de dezembro de 2020.

Palácio Paiaguás, em Cuiabá, 08 de janeiro de 2021.

MAURO CARVALHO JUNIOR  
Secretário-Chefe da Casa Civil

MAURO MENDES FERREIRA  
GOVERNADOR DO ESTADO  
(Assinado Eletronicamente)

ATO Nº 12078/2020

O **GOVERNADOR DO ESTADO DE MATO GROSSO**, no uso de suas atribuições legais, **resolve exonerar**, a pedido, **DOUGLAS ALCANTARA GONZAGA**, R.G. nº 24016004 - SSP-MT, o cargo em Comissão de Direção Geral e Assessoramento, Nível DGA-5, de **ASSESSOR TECNICO II**, da (o) **GABINETE DE DIREÇÃO, da CASA CIVIL**, a partir de 04 de janeiro de 2021.

Palácio Paiaguás, em Cuiabá, 30 de dezembro de 2020.

MAURO CARVALHO JUNIOR  
Secretário-Chefe da Casa Civil

MAURO MENDES FERREIRA  
GOVERNADOR DO ESTADO  
(Assinado Eletronicamente)  
ATO Nº 11276/2020

O **GOVERNADOR DO ESTADO DE MATO GROSSO**, no uso de suas atribuições legais, **resolve exonerar GIOVANE MICHELON DE CASTRO**, R.G. nº 3092827918 - SSP-RS, do cargo em Comissão de Direção Geral e Assessoramento, Nível DGA-4 (SEMA), de **SUPERINTENDENTE DE REGULARIZAÇÃO E MONITORAMENTO AMBIENTAL**, da (o) **GABINETE DE DIREÇÃO, da SECRETARIA DE ESTADO DO MEIO AMBIENTE - SEMA**, a partir de 01 de dezembro de 2020.

Palácio Paiaguás, em Cuiabá, 01 de dezembro de 2020.

MAURO CARVALHO JUNIOR  
Secretário-Chefe da Casa Civil

MAURO MENDES FERREIRA  
GOVERNADOR DO ESTADO  
(Assinado Eletronicamente)  
ATO Nº 00031/2021

O **GOVERNADOR DO ESTADO DE MATO GROSSO**, no uso de suas atribuições legais, **resolve exonerar RICHARD CARLOS DA SILVA**, R.G. nº 321834811 - SSP-SP, do cargo em Comissão de Direção Geral e Assessoramento, Nível DGA-4, de **SUPERINTENDENTE de Educação Básica**, da (o) **GABINETE DO SECRETARIO ADJUNTO DE GESTÃO EDUCACIONAL, da SECRETARIA DE ESTADO DE EDUCAÇÃO - SEDUC**, a partir de 04 de janeiro de 2021.

Palácio Paiaguás, em Cuiabá, 05 de janeiro de 2021.

MAURO CARVALHO JUNIOR  
Secretário-Chefe da Casa Civil

MAURO MENDES FERREIRA  
GOVERNADOR DO ESTADO  
(Assinado Eletronicamente)  
ATO Nº 00032/2021

O **GOVERNADOR DO ESTADO DE MATO GROSSO**, no uso de suas atribuições legais, **resolve nomear SEBASTIAO CARLOS RODRIGUES DA SILVA**, R.G. nº 879578 - SSP/MT, para exercer a Função de Confiança de Direção Geral e Assessoramento, Nível DGA-6, de **COORDENADOR DA COORDENADORIA ESTADUAL DE POLÍCIA COMUNITÁRIA**,

da (o) **GABINETE DO SECRETÁRIO ADJUNTO DE INTEGRAÇÃO OPERACIONAL, da SECRETARIA DE ESTADO DE SEGURANÇA PÚBLICA - SESP**, a partir de 01 de Dezembro de 2020.

Palácio Paiaguás, em Cuiabá, 05 de janeiro de 2021.

MAURO CARVALHO JUNIOR  
Secretário-Chefe da Casa Civil

MAURO MENDES FERREIRA  
GOVERNADOR DO ESTADO  
(Assinado Eletronicamente)  
ATO Nº 00033/2021

O **GOVERNADOR DO ESTADO DE MATO GROSSO**, no uso de suas atribuições legais, **resolve exonerar**, a pedido, **CAMILA MOURA MENDES LOPEZ**, R.G. nº 11930063 - SEJUSP-MT, do cargo em Comissão de Direção Geral e Assessoramento, Nível DGA-4, de **CHEFE GABINETE DO GABINETE DE DIREÇÃO, da (o) GABINETE DO SECRETÁRIO DE ESTADO DE CIÊNCIA, TECNOLOGIA E INOVAÇÃO, da SECRETARIA DE ESTADO DE CIÊNCIA, TECNOLOGIA E INOVAÇÃO - SECITECI**, a partir de 11 de janeiro de 2021.

Palácio Paiaguás, em Cuiabá, 05 de janeiro de 2021.

MAURO CARVALHO JUNIOR  
Secretário-Chefe da Casa Civil

MAURO MENDES FERREIRA  
GOVERNADOR DO ESTADO  
(Assinado Eletronicamente)

ATO Nº 00034/2021

O **GOVERNADOR DO ESTADO DE MATO GROSSO**, no uso de suas atribuições legais, **resolve exonerar**, a pedido, **JULIANA MENEZES DE CARVALHO**, R.G. nº 14144166 - SEJUSP-MT, o cargo em Comissão de Direção Geral e Assessoramento, Nível DGA-4, de **ASSESSOR ESPECIAL II Superintendência de Redação**, da (o) **GABINETE DO SECRETÁRIO ADJUNTO DE COMUNICAÇÃO, da CASA CIVIL**, a partir de 01 de janeiro de 2021.

Palácio Paiaguás, em Cuiabá, 05 de janeiro de 2021.

MAURO CARVALHO JUNIOR  
Secretário-Chefe da Casa Civil

MAURO MENDES FERREIRA  
GOVERNADOR DO ESTADO  
(Assinado Eletronicamente)  
ATO Nº 00041/2021

O **GOVERNADOR DO ESTADO DE MATO GROSSO**, no uso de suas atribuições legais, **resolve exonerar LAURIANO ANTONIO BARELLA**, R.G. nº 5.722.582-3 - SSP-PR, do cargo em Comissão de Direção Geral e Assessoramento, Nível DGA-4, de **DIRETOR DA ESCOLA TÉCNICA ESTADUAL DE EDUCAÇÃO PROFISSIONAL E TECNOLÓGICA DE ALTA FLORESTA**, da (o) **GABINETE DO SECRETARIO ADJUNTO DE EDUCAÇÃO PROFISSIONAL E SUPERIOR, da SECRETARIA DE ESTADO DE CIÊNCIA, TECNOLOGIA E INOVAÇÃO - SECITECI**, a partir de 31 de dezembro de 2020.

Palácio Paiaguás, em Cuiabá, 05 de janeiro de 2021.

MAURO CARVALHO JUNIOR  
Secretário-Chefe da Casa Civil

MAURO MENDES FERREIRA  
GOVERNADOR DO ESTADO  
(Assinado Eletronicamente)

ATO Nº 00042/2021

O GOVERNADOR DO ESTADO DE MATO GROSSO, no uso de suas atribuições legais, **resolve nomear ALCIMARIA ATAIDES DA COSTA**, R.G. nº 29142342 - SESP/MT, para exercer a Função de Confiança de Direção Geral e Assessoramento, Nível DGA-4, de SUPERINTENDENTE de Relacionamento Escolar, da (o) GABINETE DO SECRETARIO ADJUNTO DE GESTÃO EDUCACIONAL, da **SECRETARIA DE ESTADO DE EDUCAÇÃO - SEDUC**, a partir de 04 de Janeiro de 2021.

Palácio Paiaguás, em Cuiabá, 05 de janeiro de 2021.

MAURO CARVALHO JUNIOR  
Secretário-Chefe da Casa Civil

MAURO MENDES FERREIRA  
GOVERNADOR DO ESTADO  
(Assinado Eletronicamente)

ATO Nº 00043/2021

O GOVERNADOR DO ESTADO DE MATO GROSSO, no uso de suas atribuições legais, **resolve exonerar IZABEL CAVALCANTE MENEZES DA SILVA**, R.G. nº 169549 - SSP-MT, da Função de Confiança de Direção Geral e Assessoramento, Nível DGA-6, de COORDENADOR de Planejamento e Monitoramento da Gestão Escolar, da (o) GABINETE DO SECRETARIO ADJUNTO DE GESTÃO EDUCACIONAL, da **SECRETARIA DE ESTADO DE EDUCAÇÃO - SEDUC**, a partir de 04 de janeiro de 2021.

Palácio Paiaguás, em Cuiabá, 05 de janeiro de 2021.

MAURO CARVALHO JUNIOR  
Secretário-Chefe da Casa Civil

MAURO MENDES FERREIRA  
GOVERNADOR DO ESTADO  
(Assinado Eletronicamente)

ATO Nº 00044/2021

O GOVERNADOR DO ESTADO DE MATO GROSSO, no uso de suas atribuições legais, **resolve nomear MARIA TERESINHA FIN**, R.G. nº 04703693 - SSP/MT, para exercer a Função de Confiança de Direção Geral e Assessoramento, Nível DGA-4, de SUPERINTENDENTE de Educação Básica, da (o) GABINETE DO SECRETARIO ADJUNTO DE GESTÃO EDUCACIONAL, da **SECRETARIA DE ESTADO DE EDUCAÇÃO - SEDUC**, a partir de 04 de Janeiro de 2021.

Palácio Paiaguás, em Cuiabá, 05 de janeiro de 2021.

MAURO CARVALHO JUNIOR  
Secretário-Chefe da Casa Civil

MAURO MENDES FERREIRA  
GOVERNADOR DO ESTADO  
(Assinado Eletronicamente)

ATO Nº 00072/2021

O GOVERNADOR DO ESTADO DE MATO GROSSO, no uso de suas atribuições legais, **resolve exonerar ANTONIO SERGIO DE MORAIS**, R.G. nº 1300907 - SSP-PR, do cargo em Comissão de Direção Geral e Assessoramento, Nível DGA-6, de COORDENADOR DE GESTÃO DO ORÇAMENTO

ESTADUAL, da (o) SUPERINTENDÊNCIA DE ORÇAMENTO ESTADUAL, da **SECRETARIA DE ESTADO DE FAZENDA - SEFAZ**, a partir de 04 de janeiro de 2021.

Palácio Paiaguás, em Cuiabá, 08 de janeiro de 2021.

MAURO CARVALHO JUNIOR  
Secretário-Chefe da Casa Civil

MAURO MENDES FERREIRA  
GOVERNADOR DO ESTADO  
(Assinado Eletronicamente)

ATO Nº 00262/2021

O GOVERNADOR DO ESTADO DE MATO GROSSO, no uso de suas atribuições legais, **resolve exonerar PATRICIA ELIZANGELA CABRAL PEREIRA**, R.G. nº 942901 - SSP-RO, do cargo em Comissão de Direção Geral e Assessoramento, Nível DGA-9, de ASSISTENTE TECNICO II DA UNIDADE DE ASSESSORIA, da (o) GABINETE DO SECRETARIO DE ESTADO DE ASSISTÊNCIA SOCIAL E CIDADANIA, da **SECRETARIA DE ESTADO DE ASSISTÊNCIA SOCIAL E CIDADANIA - SETASC**, a partir de 04 de janeiro de 2021.

Palácio Paiaguás, em Cuiabá, 11 de janeiro de 2021.

MAURO CARVALHO JUNIOR  
Secretário-Chefe da Casa Civil

MAURO MENDES FERREIRA  
GOVERNADOR DO ESTADO  
(Assinado Eletronicamente)

ATO Nº 00263/2021

O GOVERNADOR DO ESTADO DE MATO GROSSO, no uso de suas atribuições legais, **resolve exonerar**, a pedido, **RUBIA MARIA ROSSI**, R.G. nº 15480275 - SESP-MT, do cargo em Comissão de Direção Geral e Assessoramento, Nível DGA-6, de ASSESSOR TECNICO III DA COORDENADORIA DE COMPETITIVIDADE COMERCIAL E EMPREENDEDORISMO, da **SECRETARIA DE ESTADO DE DESENVOLVIMENTO ECONÔMICO - SEDEC**, a partir de 04 de janeiro de 2021.

Palácio Paiaguás, em Cuiabá, 11 de janeiro de 2021.

MAURO CARVALHO JUNIOR  
Secretário-Chefe da Casa Civil

MAURO MENDES FERREIRA  
GOVERNADOR DO ESTADO  
(Assinado Eletronicamente)

ATO Nº 00264/2021

O GOVERNADOR DO ESTADO DE MATO GROSSO, no uso de suas atribuições legais, **resolve exonerar RENATA FREITAS SIQUEIRA**, R.G. nº 903495 - SSP-MT, do cargo em Comissão de Direção Geral e Assessoramento, Nível DGA-4, de SUPERINTENDENTE da Folha de Pagamento, da (o) GABINETE DO SECRETARIO ADJUNTO DE GESTÃO DE PESSOAS, da **SECRETARIA DE ESTADO DE EDUCAÇÃO - SEDUC**, a partir de 11 de janeiro de 2021.

Palácio Paiaguás, em Cuiabá, 11 de janeiro de 2021.

MAURO CARVALHO JUNIOR  
Secretário-Chefe da Casa Civil

MAURO MENDES FERREIRA  
GOVERNADOR DO ESTADO  
(Assinado Eletronicamente)

ATO Nº 00265/2021

O GOVERNADOR DO ESTADO DE MATO GROSSO, no uso de suas atribuições legais, **resolve exonerar LEOSAN SAMPAIO PASSOS**, R.G. nº 20059876 - SSP-MT, do cargo em Comissão de Direção Geral e Assessoramento, Nível DGA-8, de GERENTE de Arquivo Central, da (o) GABINETE DO SECRETARIO ADJUNTO DE ADMINISTRAÇÃO SISTÊMICA, da **SECRETARIA DE ESTADO DE EDUCAÇÃO - SEDUC**, a partir de 04 de janeiro de 2021.

Palácio Paiaguás, em Cuiabá, 11 de janeiro de 2021.

MAURO CARVALHO JUNIOR  
Secretário-Chefe da Casa Civil

MAURO MENDES FERREIRA  
GOVERNADOR DO ESTADO  
(Assinado Eletronicamente)  
ATO Nº 00266/2021

O GOVERNADOR DO ESTADO DE MATO GROSSO, no uso de suas atribuições legais, **resolve nomear ESTER DIAS CARVALHO FERREIRA**, R.G. nº 06847021 - SESP/MT, para exercer o cargo em Comissão de Direção Geral e Assessoramento, Nível DGA-9, de ASSISTENT TECNICO II, da (o) DIRETORIA DA ESCOLA TECNICA ESTADUAL DE EDUCAÇÃO PROFISSIONAL E TECNOLÓGICA DE TANGARA DA SERRA, da **SECRETARIA DE ESTADO DE CIÊNCIA, TECNOLOGIA E INOVAÇÃO - SECITECI**, a partir de 04 de Janeiro de 2021.

Palácio Paiaguás, em Cuiabá, 11 de janeiro de 2021.

MAURO CARVALHO JUNIOR  
Secretário-Chefe da Casa Civil

MAURO MENDES FERREIRA  
GOVERNADOR DO ESTADO  
(Assinado Eletronicamente)  
ATO Nº 00267/2021

O GOVERNADOR DO ESTADO DE MATO GROSSO, no uso de suas atribuições legais, **resolve nomear MARIA CLAUDIA HEMING DOS SANTOS LIRA**, R.G. nº 13841440 - SSP/MT, para exercer o cargo em Comissão de Direção Geral e Assessoramento, Nível DGA-4, de CHEFE GABINETE GABINETE DE GESTÃO ESTRATÉGICA DE GOVERNO, da (o) GABINETE DO GOVERNADOR, da **GOVERNADORIA**, a partir de 04 de Janeiro de 2021.

Palácio Paiaguás, em Cuiabá, 11 de janeiro de 2021.

MAURO CARVALHO JUNIOR  
Secretário-Chefe da Casa Civil

MAURO MENDES FERREIRA  
GOVERNADOR DO ESTADO  
(Assinado Eletronicamente)  
ATO Nº 00268/2021

O GOVERNADOR DO ESTADO DE MATO GROSSO, no uso de suas atribuições legais, **resolve nomear CARLOS PINHEIRO DE ARRUDA**, R.G. nº 11735520 - SSP/MT, para exercer o cargo em Comissão de Direção Geral e Assessoramento, Nível DGA-8, de ASSISTENTE TECNICO I, DA

COORDENADORIA DE PATRIMONIO E SERVIÇOS, da (o) SUPERINTENDÊNCIA DE ADMINISTRAÇÃO SISTÊMICA, da **SECRETARIA DE ESTADO DE CIÊNCIA, TECNOLOGIA E INOVAÇÃO - SECITECI**, a partir de 04 de Janeiro de 2021.

Palácio Paiaguás, em Cuiabá, 11 de janeiro de 2021.

MAURO CARVALHO JUNIOR  
Secretário-Chefe da Casa Civil

MAURO MENDES FERREIRA  
GOVERNADOR DO ESTADO  
(Assinado Eletronicamente)  
ATO Nº 00269/2021

O GOVERNADOR DO ESTADO DE MATO GROSSO, no uso de suas atribuições legais, **resolve nomear ADRIANA MARIA DE OLIVEIRA TAVEIRA ARRUDA**, R.G. nº 0991986-4 - SSP/MT, para exercer o cargo em Comissão de Direção Geral e Assessoramento, Nível DGA-5, de ASSESSOR TECNICO II, da (o) SUPERINTENDÊNCIA DE DESENVOLVIMENTO CIENTÍFICO, TECNOLÓGICO E DE INOVAÇÃO, da **SECRETARIA DE ESTADO DE CIÊNCIA, TECNOLOGIA E INOVAÇÃO - SECITECI**, a partir de 04 de Janeiro de 2021.

Palácio Paiaguás, em Cuiabá, 11 de janeiro de 2021.

MAURO CARVALHO JUNIOR  
Secretário-Chefe da Casa Civil

MAURO MENDES FERREIRA  
GOVERNADOR DO ESTADO  
(Assinado Eletronicamente)  
ATO Nº 00270/2021

O GOVERNADOR DO ESTADO DE MATO GROSSO, no uso de suas atribuições legais, **resolve nomear CAROLINA MODTKOWSKI GALANTE DE ANDRADE**, R.G. nº 16487893 - SSP/MT, para exercer o cargo em Comissão de Direção Geral e Assessoramento, Nível DGA-6, de COORDENADOR, da (o) COORDENADORIA DE CONVÊNIOS, da **SECRETARIA DE ESTADO DE CULTURA, ESPORTE E LAZER - SECEL**, a partir de 07 de Janeiro de 2021.

Palácio Paiaguás, em Cuiabá, 11 de janeiro de 2021.

MAURO CARVALHO JUNIOR  
Secretário-Chefe da Casa Civil

MAURO MENDES FERREIRA  
GOVERNADOR DO ESTADO  
(Assinado Eletronicamente)

ATO Nº 00271/2021

O GOVERNADOR DO ESTADO DE MATO GROSSO, no uso de suas atribuições legais, **resolve nomear VINICIUS NADAF PEIXOTO**, R.G. nº 55365858X - SSP/SP, para exercer o cargo em Comissão de Direção Geral e Assessoramento, Nível DGA-4, de ASSESSOR ESPECIAL II, da (o) GABINETE DO GOVERNADOR, da **GOVERNADORIA**, a partir de 04 de Janeiro de 2021.

Palácio Paiaguás, em Cuiabá, 11 de janeiro de 2021.

MAURO CARVALHO JUNIOR  
Secretário-Chefe da Casa Civil

MAURO MENDES FERREIRA  
GOVERNADOR DO ESTADO  
(Assinado Eletronicamente)

ATO Nº 00272/2021

O GOVERNADOR DO ESTADO DE MATO GROSSO, no uso de suas atribuições legais, **resolve nomear SÂMARA GRAZIELY OLIVEIRA DOS SANTOS**, R.G. nº 2761723-8 - SSP/MT, na Função de Confiança de Direção Geral e Assessoramento, Nível DGA-6, de ASSESSOR TECNICO III, da (o) GABINETE DO SECRETÁRIO ADJUNTO DE PATRIMÔNIO E SERVIÇOS, da **SECRETARIA DE ESTADO DE PLANEJAMENTO E GESTÃO - SEPLAG**, a partir de 04 de Janeiro de 2021.

Palácio Paiaguás, em Cuiabá, 11 de janeiro de 2021.

MAURO CARVALHO JUNIOR  
Secretário-Chefe da Casa Civil

MAURO MENDES FERREIRA  
GOVERNADOR DO ESTADO  
(Assinado Eletronicamente)

ATO Nº 00273/2021

O GOVERNADOR DO ESTADO DE MATO GROSSO, no uso de suas atribuições legais, **resolve nomear CONSUELO DE FATIMA LIMA NUNES**, R.G. nº 5014724149 - SSP/RS, para exercer o cargo em Comissão de Direção Geral e Assessoramento, Nível DGA-4, de SUPERINTENDENTE da Folha de Pagamento, da (o) GABINETE DO SECRETÁRIO ADJUNTO DE GESTÃO DE PESSOAS, da **SECRETARIA DE ESTADO DE EDUCAÇÃO - SEDUC**, a partir de 11 de Janeiro de 2021.

Palácio Paiaguás, em Cuiabá, 11 de janeiro de 2021.

MAURO CARVALHO JUNIOR  
Secretário-Chefe da Casa Civil

MAURO MENDES FERREIRA  
GOVERNADOR DO ESTADO  
(Assinado Eletronicamente)

ATO Nº 00274/2021

O GOVERNADOR DO ESTADO DE MATO GROSSO, no uso de suas atribuições legais, **resolve nomear SAVIO DE BRITO COSTA**, R.G. nº 05401267 - SSP/MT, para exercer o cargo em Comissão de Direção Geral e Assessoramento, Nível DGA-8, de GERENTE de Arquivo Central, da (o) GABINETE DO SECRETÁRIO ADJUNTO DE ADMINISTRAÇÃO SISTÊMICA, da **SECRETARIA DE ESTADO DE EDUCAÇÃO - SEDUC**, a partir de 04 de Janeiro de 2021.

Palácio Paiaguás, em Cuiabá, 11 de janeiro de 2021.

MAURO CARVALHO JUNIOR  
Secretário-Chefe da Casa Civil

MAURO MENDES FERREIRA  
GOVERNADOR DO ESTADO  
(Assinado Eletronicamente)

ATO Nº 00280/2021

O GOVERNADOR DO ESTADO DE MATO GROSSO, no uso de suas atribuições legais, **resolve nomear MARCELLY LAURA PEREIRA DA SILVA**, R.G. nº 16604628 - SSP/MT, para exercer o cargo em Comissão de Direção Geral e Assessoramento, Nível DGA-6, de COORDENADOR DE

LOGISTICA, da (o) SUPERINTENDÊNCIA ADMINISTRATIVA, da **CASA CIVIL**, a partir de 05 de Janeiro de 2021.

Palácio Paiaguás, em Cuiabá, 11 de janeiro de 2021.

MAURO CARVALHO JUNIOR  
Secretário-Chefe da Casa Civil

MAURO MENDES FERREIRA  
GOVERNADOR DO ESTADO  
(Assinado Eletronicamente)

ATO Nº 00276/2021

O GOVERNADOR DO ESTADO DE MATO GROSSO, no uso de suas atribuições legais, **resolve nomear LAILA LANNY PEREIRA CORREA**, R.G. nº 16119525 - SSP/MT, para exercer o cargo em Comissão de Direção Geral e Assessoramento, Nível DGA-6, de COORDENADOR Financeiro, da (o) GABINETE DO SECRETÁRIO ADJUNTO DE ADMINISTRAÇÃO SISTÊMICA, da **SECRETARIA DE ESTADO DE EDUCAÇÃO - SEDUC**, a partir de 04 de Janeiro de 2021.

Palácio Paiaguás, em Cuiabá, 11 de janeiro de 2021.

MAURO CARVALHO JUNIOR  
Secretário-Chefe da Casa Civil

MAURO MENDES FERREIRA  
GOVERNADOR DO ESTADO  
(Assinado Eletronicamente)

ATO Nº 00277/2021

O GOVERNADOR DO ESTADO DE MATO GROSSO, no uso de suas atribuições legais, **resolve nomear DAIANE CARVALHO VIANA**, R.G. nº 15842312 - SSP/MT, na Função de Confiança de Direção Geral e Assessoramento, Nível DGA-6, de COORDENADOR de Gestão de Contratos, da (o) GABINETE DO SECRETÁRIO ADJUNTO DE ADMINISTRAÇÃO SISTÊMICA, da **SECRETARIA DE ESTADO DE EDUCAÇÃO - SEDUC**, a partir de 04 de Janeiro de 2021.

Palácio Paiaguás, em Cuiabá, 11 de janeiro de 2021.

MAURO CARVALHO JUNIOR  
Secretário-Chefe da Casa Civil

MAURO MENDES FERREIRA  
GOVERNADOR DO ESTADO  
(Assinado Eletronicamente)

ATO Nº 00278/2021

O GOVERNADOR DO ESTADO DE MATO GROSSO, no uso de suas atribuições legais, **resolve nomear JUACY FRANCISCO ALMEIDA DUTRA**, R.G. nº 26830175 - SESP/MT, na Função de Confiança de Direção Geral e Assessoramento, Nível DGA-6, de COORDENADOR de Gestão de Aquisições, da (o) GABINETE DO SECRETÁRIO ADJUNTO DE ADMINISTRAÇÃO SISTÊMICA, da **SECRETARIA DE ESTADO DE EDUCAÇÃO - SEDUC**, a partir de 04 de Janeiro de 2021.

Palácio Paiaguás, em Cuiabá, 11 de janeiro de 2021.

MAURO CARVALHO JUNIOR  
Secretário-Chefe da Casa Civil

MAURO MENDES FERREIRA  
GOVERNADOR DO ESTADO  
(Assinado Eletronicamente)



ATO Nº 00279/2021

O GOVERNADOR DO ESTADO DE MATO GROSSO, no uso de suas atribuições legais, **resolve nomear VALMIR LUIZ MOREIRA SANTOS**, R.G. nº 189703 - SSP/MT, para exercer o cargo em Comissão de Direção Geral e Assessoramento, Nível DGA-6, de ASSESSOR TECNICO III, da (o) GABINETE DO SECRETÁRIO ADJUNTO DE ADMINISTRAÇÃO SISTÊMICA, da **SECRETARIA DE ESTADO DE CIÊNCIA, TECNOLOGIA E INOVAÇÃO - SECITECI**, a partir de 04 de Janeiro de 2021.

Palácio Paiaguás, em Cuiabá, 11 de janeiro de 2021.

MAURO CARVALHO JUNIOR  
Secretário-Chefe da Casa Civil

MAURO MENDES FERREIRA  
GOVERNADOR DO ESTADO  
(Assinado Eletronicamente)

ATO Nº 00281/2021

O GOVERNADOR DO ESTADO DE MATO GROSSO, no uso de suas atribuições legais, **resolve nomear MIREYA JENYFFER DOS SANTOS AMARAL**, R.G. nº 16908996 - SSP/MT, para exercer o cargo em Comissão de Direção Geral e Assessoramento, Nível DGA-6, de COORDENADOR de Desenvolvimento, da (o) GABINETE DO SECRETÁRIO ADJUNTO DE GESTAO DE PESSOAS, da **SECRETARIA DE ESTADO DE EDUCAÇÃO - SEDUC**, a partir de 07 de Janeiro de 2021.

Palácio Paiaguás, em Cuiabá, 11 de janeiro de 2021.

MAURO CARVALHO JUNIOR  
Secretário-Chefe da Casa Civil

MAURO MENDES FERREIRA  
GOVERNADOR DO ESTADO  
(Assinado Eletronicamente)

ATO Nº 00282/2021

O GOVERNADOR DO ESTADO DE MATO GROSSO, no uso de suas atribuições legais, **resolve nomear RENER ALMEIDA COSTA**, R.G. nº 108906012 - SSP/MT, para exercer o cargo em Comissão de Direção Geral e Assessoramento, Nível DGA-8, de ASSISTENTE TECNICO I, DA COORDENADORIA DE EDUCAÇÃO PROFISSIONAL E TECNOLÓGICA, da (o) SUPERINTENDÊNCIA DE EDUCAÇÃO PROFISSIONAL E SUPERIOR, da **SECRETARIA DE ESTADO DE CIÊNCIA, TECNOLOGIA E INOVAÇÃO - SECITECI**, a partir de 04 de Janeiro de 2021.

Palácio Paiaguás, em Cuiabá, 11 de janeiro de 2021.

MAURO CARVALHO JUNIOR  
Secretário-Chefe da Casa Civil

MAURO MENDES FERREIRA  
GOVERNADOR DO ESTADO  
(Assinado Eletronicamente)

ATO Nº 00283/2021

O GOVERNADOR DO ESTADO DE MATO GROSSO, no uso de suas atribuições legais, **resolve nomear RENATA FREITAS SIQUEIRA**, R.G. nº 903495 - SSP/MT, para exercer o cargo em Comissão de Direção Geral e Assessoramento, Nível DGA-6, de COORDENADOR de Manutenção da

Folha de Pagamento, da (o) GABINETE DO SECRETARIO ADJUNTO DE GESTAO DE PESSOAS, da **SECRETARIA DE ESTADO DE EDUCAÇÃO - SEDUC**, a partir de 11 de Janeiro de 2021.

Palácio Paiaguás, em Cuiabá, 11 de janeiro de 2021.

MAURO CARVALHO JUNIOR  
Secretário-Chefe da Casa Civil

MAURO MENDES FERREIRA  
GOVERNADOR DO ESTADO  
(Assinado Eletronicamente)

ATO Nº 00284/2021

O GOVERNADOR DO ESTADO DE MATO GROSSO, no uso de suas atribuições legais, **resolve nomear LEILA PEREIRA CAMPOS**, R.G. nº 07075901 - SSP/MT, para exercer o cargo em Comissão de Direção Geral e Assessoramento, Nível DGA-8, de GERENTE DE SERVIÇOS GERAIS, da (o) COORDENADORIA DE LOGÍSTICA, da **CASA CIVIL**, a partir de 05 de Janeiro de 2021.

Palácio Paiaguás, em Cuiabá, 11 de janeiro de 2021.

MAURO CARVALHO JUNIOR  
Secretário-Chefe da Casa Civil

MAURO MENDES FERREIRA  
GOVERNADOR DO ESTADO  
(Assinado Eletronicamente)

ATO Nº 00285/2021

O GOVERNADOR DO ESTADO DE MATO GROSSO, no uso de suas atribuições legais, **resolve nomear NICERIA ROSA LEITAO SANTANA**, R.G. nº 15019268 - SSP/MT, na Função de Confiança de Direção Geral e Assessoramento, Nível DGA-8, de ASSISTENTE TECNICO I, da (o) GABINETE DO SECRETÁRIO ADJUNTO DE ADMINISTRAÇÃO SISTÊMICA, da **CASA CIVIL**, a partir de 05 de Janeiro de 2021.

Palácio Paiaguás, em Cuiabá, 11 de janeiro de 2021.

MAURO CARVALHO JUNIOR  
Secretário-Chefe da Casa Civil

MAURO MENDES FERREIRA  
GOVERNADOR DO ESTADO  
(Assinado Eletronicamente)

ATO Nº 00286/2021

O GOVERNADOR DO ESTADO DE MATO GROSSO, no uso de suas atribuições legais, **resolve nomear DIOGO SANTANA SOUZA**, R.G. nº 14164450 - SSP/MT, na Função de Confiança de Direção Geral e Assessoramento, Nível DGA-4, de SUPERINTENDENTE DA SUPERINTENDÊNCIA DE INTELIGÊNCIA, da (o) GABINETE DO SECRETÁRIO ADJUNTO DE INTELIGÊNCIA, da **SECRETARIA DE ESTADO DE SEGURANÇA PÚBLICA - SESP**, a partir de 01 de Dezembro de 2020.

Palácio Paiaguás, em Cuiabá, 11 de janeiro de 2021.

MAURO CARVALHO JUNIOR  
Secretário-Chefe da Casa Civil

MAURO MENDES FERREIRA  
GOVERNADOR DO ESTADO  
(Assinado Eletronicamente)

ATO Nº 00288/2021

O GOVERNADOR DO ESTADO DE MATO GROSSO, no uso de suas atribuições legais, **resolve nomear Caio Dias de Moraes**, R.G. nº 21211868 - SSP/MT, na Função de Confiança de Direção Geral e Assessoramento, Nível DGA-4, de ASSESSOR ESPECIAL II Superintendência de Televisão, da (o) GABINETE DO SECRETÁRIO ADJUNTO DE COMUNICAÇÃO, da **CASA CIVIL**, a partir de 04 de Janeiro de 2021.

Palácio Paiaguás, em Cuiabá, 11 de janeiro de 2021.

MAURO CARVALHO JUNIOR  
Secretário-Chefe da Casa Civil

MAURO MENDES FERREIRA  
GOVERNADOR DO ESTADO  
(Assinado Eletronicamente)  
ATO Nº 00287/2021

O GOVERNADOR DO ESTADO DE MATO GROSSO, no uso de suas atribuições legais, **resolve nomear CARLOS ALBERTO DE LIMA RIBEIRO**, R.G. nº 2061125981 - SESP/RS, na Função de Confiança de Direção Geral e Assessoramento, Nível DGA-6, de COORDENADOR de Monitoramento, da (o) GABINETE DO SECRETÁRIO ADJUNTO DE GESTÃO EDUCACIONAL, da **SECRETARIA DE ESTADO DE EDUCAÇÃO - SEDUC**, a partir de 04 de Janeiro de 2021.

Palácio Paiaguás, em Cuiabá, 11 de janeiro de 2021.

MAURO CARVALHO JUNIOR  
Secretário-Chefe da Casa Civil

MAURO MENDES FERREIRA  
GOVERNADOR DO ESTADO  
(Assinado Eletronicamente)  
ATO Nº 00289/2021

O GOVERNADOR DO ESTADO DE MATO GROSSO, no uso de suas atribuições legais, **resolve nomear LUIZ SILVA DE MORAES**, R.G. nº 276914 - SSP/MS, na Função de Confiança de Direção Geral e Assessoramento, Nível DGA-6, de COORDENADOR DE FISCALIZAÇÃO DE COMBUSTÍVEL, COMÉRCIO E SERVIÇOS, da (o) SUPERINTENDÊNCIA DE FISCALIZAÇÃO, da **SECRETARIA DE ESTADO DE FAZENDA - SEFAZ**, a partir de 04 de Janeiro de 2021.

Palácio Paiaguás, em Cuiabá, 11 de janeiro de 2021.

MAURO CARVALHO JUNIOR  
Secretário-Chefe da Casa Civil

MAURO MENDES FERREIRA  
GOVERNADOR DO ESTADO  
(Assinado Eletronicamente)  
ATO Nº 00290/2021

O GOVERNADOR DO ESTADO DE MATO GROSSO, no uso de suas atribuições legais, **resolve nomear PAULO EDUARDO GOMES DE SOUZA**, R.G. nº 11747110 - SJ/MT, na Função de Confiança de Direção Geral e Assessoramento, Nível DGA-3, de CHEFE DE UNIDADE I DE POLÍTICA FINANCEIRA ESTADUAL, da (o) GABINETE DO SECRETÁRIO

ADJUNTO DO TESOUREO ESTADUAL, da **SECRETARIA DE ESTADO DE FAZENDA - SEFAZ**, a partir de 04 de Janeiro de 2021.

Palácio Paiaguás, em Cuiabá, 11 de janeiro de 2021.

MAURO CARVALHO JUNIOR  
Secretário-Chefe da Casa Civil

MAURO MENDES FERREIRA  
GOVERNADOR DO ESTADO  
(Assinado Eletronicamente)  
ATO Nº 00291/2021

O GOVERNADOR DO ESTADO DE MATO GROSSO, no uso de suas atribuições legais, **resolve nomear NILTON ESAKI**, R.G. nº 261389257 - SSP/SP, na Função de Confiança de Direção Geral e Assessoramento, Nível DGA-6, de COORDENADOR DE FISCALIZAÇÃO DE INDÚSTRIA E AGRONEGÓCIOS, da (o) SUPERINTENDÊNCIA DE FISCALIZAÇÃO, da **SECRETARIA DE ESTADO DE FAZENDA - SEFAZ**, a partir de 04 de Janeiro de 2021.

Palácio Paiaguás, em Cuiabá, 11 de janeiro de 2021.

MAURO CARVALHO JUNIOR  
Secretário-Chefe da Casa Civil

MAURO MENDES FERREIRA  
GOVERNADOR DO ESTADO  
(Assinado Eletronicamente)  
ATO Nº 00292/2021

O GOVERNADOR DO ESTADO DE MATO GROSSO, no uso de suas atribuições legais, **resolve nomear CLAUDIA RODRIGUES DA FONSECA**, R.G. nº 944529 - SSP/MT, na Função de Confiança de Direção Geral e Assessoramento, Nível DGA-6, de COORDENADOR DA COORDENADORIA DE EXECUÇÃO FINANCEIRA DO TESOUREO, da (o) SUPERINTENDÊNCIA DE GESTÃO FINANCEIRA DO TESOUREO, da **SECRETARIA DE ESTADO DE FAZENDA - SEFAZ**, a partir de 04 de Janeiro de 2021.

Palácio Paiaguás, em Cuiabá, 11 de janeiro de 2021.

MAURO CARVALHO JUNIOR  
Secretário-Chefe da Casa Civil

MAURO MENDES FERREIRA  
GOVERNADOR DO ESTADO  
(Assinado Eletronicamente)

ATO Nº 00294/2021

O GOVERNADOR DO ESTADO DE MATO GROSSO, no uso de suas atribuições legais, **resolve nomear ANTONIO MARCOS ALVES PINTO**, R.G. nº 10313001 - SSP/MT, na Função de Confiança de Direção Geral e Assessoramento, Nível DGA-6, de COORDENADOR DE CONTROLE DAS DISPONIBILIDADES DO ESTADO, da (o) SUPERINTENDÊNCIA DE GESTÃO FINANCEIRA DO TESOUREO, da **SECRETARIA DE ESTADO DE FAZENDA - SEFAZ**, a partir de 04 de Janeiro de 2021.

Palácio Paiaguás, em Cuiabá, 11 de janeiro de 2021.

MAURO CARVALHO JUNIOR  
Secretário-Chefe da Casa Civil

MAURO MENDES FERREIRA  
GOVERNADOR DO ESTADO  
(Assinado Eletronicamente)

ATO Nº 00295/2021

O GOVERNADOR DO ESTADO DE MATO GROSSO, no uso de suas atribuições legais, **resolve nomear VILMA DE OLIVEIRA SILVA**, R.G. nº 07697074 - SJ/MT, na Função de Confiança de Direção Geral e Assessoramento, Nível DGA-3, de CHEFE DE UNIDADE DA UNIDADE ESTRATÉGICA DE SUPORTE À GESTÃO E COORDENAÇÃO DE CONTAS, da (o) GABINETE DO SECRETÁRIO ADJUNTO DA CONTADORIA GERAL DO ESTADO, da **SECRETARIA DE ESTADO DE FAZENDA - SEFAZ**, a partir de 04 de Janeiro de 2021.

Palácio Paiaguás, em Cuiabá, 11 de janeiro de 2021.

MAURO CARVALHO JUNIOR  
Secretário-Chefe da Casa Civil

MAURO MENDES FERREIRA  
GOVERNADOR DO ESTADO  
(Assinado Eletronicamente)

ATO Nº 00296/2021

O GOVERNADOR DO ESTADO DE MATO GROSSO, no uso de suas atribuições legais, **resolve nomear LUCIANA MARTINS DORNAS**, R.G. nº 3770275 - SSP/MG, na Função de Confiança de Direção Geral e Assessoramento, Nível DGA-6, de COORDENADOR DE PLANEJAMENTO E GESTÃO DE SISTEMAS CONTÁBIL, da (o) GABINETE DO SECRETÁRIO ADJUNTO DA CONTADORIA GERAL DO ESTADO, da **SECRETARIA DE ESTADO DE FAZENDA - SEFAZ**, a partir de 04 de Janeiro de 2021.

Palácio Paiaguás, em Cuiabá, 11 de janeiro de 2021.

MAURO CARVALHO JUNIOR  
Secretário-Chefe da Casa Civil

MAURO MENDES FERREIRA  
GOVERNADOR DO ESTADO  
(Assinado Eletronicamente)

ATO Nº 00297/2021

O GOVERNADOR DO ESTADO DE MATO GROSSO, no uso de suas atribuições legais, **resolve nomear PAULO ERNANI GOMES DE SOUZA**, R.G. nº 117471702 - SSP/MT, na Função de Confiança de Direção Geral e Assessoramento, Nível DGA-8, de ASSISTENTE TÉCNICO I, da (o) UNIDADE DE RELAÇÕES FEDERATIVAS DO TESOIRO ESTADUAL, da **SECRETARIA DE ESTADO DE FAZENDA - SEFAZ**, a partir de 04 de Janeiro de 2021.

Palácio Paiaguás, em Cuiabá, 11 de janeiro de 2021.

MAURO CARVALHO JUNIOR  
Secretário-Chefe da Casa Civil

MAURO MENDES FERREIRA  
GOVERNADOR DO ESTADO  
(Assinado Eletronicamente)

ATO Nº 00298/2021

O GOVERNADOR DO ESTADO DE MATO GROSSO, no uso de suas atribuições legais, **resolve nomear DEBORAH DE CARVALHO CARIOCA**, R.G. nº 1422424-0 - SSP/MT, na Função de Confiança de Direção Geral e Assessoramento, Nível DGA-6, de COORDENADOR DE ACOMPANHA-

MENTO DE EXECUÇÃO, ORÇAMENTÁRIA FINANCEIRA E CONTÁBIL, da (o) GABINETE DO SECRETÁRIO ADJUNTO DA CONTADORIA GERAL DO ESTADO, da **SECRETARIA DE ESTADO DE FAZENDA - SEFAZ**, a partir de 04 de Janeiro de 2021.

Palácio Paiaguás, em Cuiabá, 11 de janeiro de 2021.

MAURO CARVALHO JUNIOR  
Secretário-Chefe da Casa Civil

MAURO MENDES FERREIRA  
GOVERNADOR DO ESTADO  
(Assinado Eletronicamente)

ATO Nº 00299/2021

O GOVERNADOR DO ESTADO DE MATO GROSSO, no uso de suas atribuições legais, **resolve nomear ANGELICA WANDERMUREM SCHEIDEGGER**, R.G. nº 537302 - SSP/MT, na Função de Confiança de Direção Geral e Assessoramento, Nível DGA-3, de CHEFE DE UNIDADE DA UNIDADE DE RELAÇÕES FEDERATIVAS DO TESOIRO ESTADUAL, da (o) GABINETE DO SECRETÁRIO ADJUNTO DO TESOIRO ESTADUAL, da **SECRETARIA DE ESTADO DE FAZENDA - SEFAZ**, a partir de 04 de Janeiro de 2021.

Palácio Paiaguás, em Cuiabá, 11 de janeiro de 2021.

MAURO CARVALHO JUNIOR  
Secretário-Chefe da Casa Civil

MAURO MENDES FERREIRA  
GOVERNADOR DO ESTADO  
(Assinado Eletronicamente)

ATO Nº 00300/2021

O GOVERNADOR DO ESTADO DE MATO GROSSO, no uso de suas atribuições legais, **resolve nomear ALBERTO FERREIRA DE MORAIS**, R.G. nº 946128 - SSP/MT, na Função de Confiança de Direção Geral e Assessoramento, Nível DGA-6, de COORDENADOR DE ASSISTÊNCIA E SUPORTE AO CONTRIBUINTE, da (o) SUPERINTENDÊNCIA DE ASSISTÊNCIA E SUPORTE AO CONTRIBUINTE, da **SECRETARIA DE ESTADO DE FAZENDA - SEFAZ**, a partir de 04 de Janeiro de 2021.

Palácio Paiaguás, em Cuiabá, 11 de janeiro de 2021.

MAURO CARVALHO JUNIOR  
Secretário-Chefe da Casa Civil

MAURO MENDES FERREIRA  
GOVERNADOR DO ESTADO  
(Assinado Eletronicamente)

ATO Nº 00301/2021

O GOVERNADOR DO ESTADO DE MATO GROSSO, no uso de suas atribuições legais, **resolve nomear TIAGO DE SOUZA SOARES**, R.G. nº 38330402 - PJC/GO, na Função de Confiança de Direção Geral e Assessoramento, Nível DGA-4, de SUPERINTENDENTE DE EXECUÇÃO DO ATENDIMENTO DESCENTRALIZADO, da (o) GABINETE DO SECRETÁRIO ADJUNTO DE RELACIONAMENTO COM O CONTRIBUINTE, da **SECRETARIA DE ESTADO DE FAZENDA - SEFAZ**, a partir de 04 de Janeiro de 2021.

Palácio Paiaguás, em Cuiabá, 11 de janeiro de 2021.

MAURO CARVALHO JUNIOR  
Secretário-Chefe da Casa Civil

MAURO MENDES FERREIRA  
GOVERNADOR DO ESTADO  
(Assinado Eletronicamente)

ATO Nº 00302/2021

O GOVERNADOR DO ESTADO DE MATO GROSSO, no uso de suas atribuições legais, **resolve nomear JOSE HUMBERTO OLIVEIRA DE HOLANDA**, R.G. nº 5267950 - SSP/PE, na Função de Confiança de Direção Geral e Assessoramento, Nível DGA-6, de COORDENADOR DE PROMOÇÃO DA EDUCAÇÃO E CIDADANIA FISCAL, da (o) SUPERINTENDÊNCIA DE ASSISTÊNCIA E SUPORTE AO CONTRIBUINTE, da **SECRETARIA DE ESTADO DE FAZENDA - SEFAZ**, a partir de 04 de Janeiro de 2021.

Palácio Paiaguás, em Cuiabá, 11 de janeiro de 2021.

MAURO CARVALHO JUNIOR  
Secretário-Chefe da Casa Civil

MAURO MENDES FERREIRA  
GOVERNADOR DO ESTADO  
(Assinado Eletronicamente)  
ATO Nº 00304/2021

O GOVERNADOR DO ESTADO DE MATO GROSSO, no uso de suas atribuições legais, **resolve nomear JOSE CARLOS BEZERRA LIMA**, R.G. nº 672888 - SSP/MT, na Função de Confiança de Direção Geral e Assessoramento, Nível DGA-4, de SUPERINTENDENTE DE FISCALIZAÇÃO, da (o) GABINETE DO SECRETÁRIO ADJUNTO DA RECEITA PÚBLICA, da **SECRETARIA DE ESTADO DE FAZENDA - SEFAZ**, a partir de 04 de Janeiro de 2021.

Palácio Paiaguás, em Cuiabá, 11 de janeiro de 2021.

MAURO CARVALHO JUNIOR  
Secretário-Chefe da Casa Civil

MAURO MENDES FERREIRA  
GOVERNADOR DO ESTADO  
(Assinado Eletronicamente)  
ATO Nº 00306/2021

O GOVERNADOR DO ESTADO DE MATO GROSSO, no uso de suas atribuições legais, **resolve nomear ISRAEL GONZAGA**, R.G. nº 76880590 - SSP/PR, na Função de Confiança de Direção Geral e Assessoramento, Nível DGA-8, de ASSISTENTE TECNICO I, da (o) UNIDADE DE RELAÇÕES FEDERATIVAS DO TESOIRO ESTADUAL, da **SECRETARIA DE ESTADO DE FAZENDA - SEFAZ**, a partir de 04 de Janeiro de 2021.

Palácio Paiaguás, em Cuiabá, 11 de janeiro de 2021.

MAURO CARVALHO JUNIOR  
Secretário-Chefe da Casa Civil

MAURO MENDES FERREIRA  
GOVERNADOR DO ESTADO  
(Assinado Eletronicamente)  
ATO Nº 00307/2021

O GOVERNADOR DO ESTADO DE MATO GROSSO, no uso de suas atribuições legais, **resolve nomear CLEDSON GONZAGA DE FREITAS**, R.G. nº 2314968-0 - SSP/MT, na Função de Confiança de Direção Geral e Assessoramento, Nível DGA-6, de COORDENADOR DE GESTÃO DO REGISTRO DA RECEITA ESTADUAL, da (o) SUPERINTENDÊNCIA DE

GESTÃO FINANCEIRA DO TESOIRO, da **SECRETARIA DE ESTADO DE FAZENDA - SEFAZ**, a partir de 04 de Janeiro de 2021.

Palácio Paiaguás, em Cuiabá, 11 de janeiro de 2021.

MAURO CARVALHO JUNIOR  
Secretário-Chefe da Casa Civil

MAURO MENDES FERREIRA  
GOVERNADOR DO ESTADO  
(Assinado Eletronicamente)  
ATO Nº 00308/2021

O GOVERNADOR DO ESTADO DE MATO GROSSO, no uso de suas atribuições legais, **resolve nomear ROGERIO JUNIOR DA SILVA COSTA**, R.G. nº 11104813 - SJ/MT, na Função de Confiança de Direção Geral e Assessoramento, Nível DGA-6, de COORDENADOR DE GESTÃO DOS ATIVOS E PASSIVOS DO ESTADO, da (o) SUPERINTENDÊNCIA DE GESTÃO DE ATIVOS E PASSIVOS DO ESTADO, da **SECRETARIA DE ESTADO DE FAZENDA - SEFAZ**, a partir de 04 de Janeiro de 2021.

Palácio Paiaguás, em Cuiabá, 11 de janeiro de 2021.

MAURO CARVALHO JUNIOR  
Secretário-Chefe da Casa Civil

MAURO MENDES FERREIRA  
GOVERNADOR DO ESTADO  
(Assinado Eletronicamente)  
ATO Nº 00309/2021

O GOVERNADOR DO ESTADO DE MATO GROSSO, no uso de suas atribuições legais, **resolve nomear ALEXANDRE SANTOS MICHILES FILHO**, R.G. nº 21527946 - SSP/MT, na Função de Confiança de Direção Geral e Assessoramento, Nível DGA-4, de ASSESSOR TÉCNICO I, da (o) SUPERINTENDENCIA DE TECNOLOGIA DA INFORMAÇÃO, da **SECRETARIA DE ESTADO DE FAZENDA - SEFAZ**, a partir de 04 de Janeiro de 2021.

Palácio Paiaguás, em Cuiabá, 11 de janeiro de 2021.

MAURO CARVALHO JUNIOR  
Secretário-Chefe da Casa Civil

MAURO MENDES FERREIRA  
GOVERNADOR DO ESTADO  
(Assinado Eletronicamente)  
ATO Nº 00310/2021

O GOVERNADOR DO ESTADO DE MATO GROSSO, no uso de suas atribuições legais, **resolve nomear CRISTIANE OLDONI DA SILVA**, R.G. nº 14296551 - SSP/MT, na Função de Confiança de Direção Geral e Assessoramento, Nível DGA-4, de SUPERINTENDENTE DE ASSISTÊNCIA E SUPORTE AO CONTRIBUINTE, da (o) GABINETE DO SECRETÁRIO ADJUNTO DE RELACIONAMENTO COM O CONTRIBUINTE, da **SECRETARIA DE ESTADO DE FAZENDA - SEFAZ**, a partir de 04 de Janeiro de 2021.

Palácio Paiaguás, em Cuiabá, 11 de janeiro de 2021.

MAURO CARVALHO JUNIOR  
Secretário-Chefe da Casa Civil

MAURO MENDES FERREIRA  
GOVERNADOR DO ESTADO  
(Assinado Eletronicamente)

ATO Nº 00311/2021

O GOVERNADOR DO ESTADO DE MATO GROSSO, no uso de suas atribuições legais, **resolve nomear CARLOS EDUARDO DA SILVA PIRES DE CAMARGO**, R.G. nº 13975692 - SSP/MT, na Função de Confiança de Direção Geral e Assessoramento, Nível DGA-4, de ASSESSOR TECNICO I, da (o) SUPERINTENDENCIA DE TECNOLOGIA DA INFORMACAO, da **SECRETARIA DE ESTADO DE FAZENDA - SEFAZ**, a partir de 04 de Janeiro de 2021.

Palácio Paiaguás, em Cuiabá, 11 de janeiro de 2021.

MAURO CARVALHO JUNIOR  
Secretário-Chefe da Casa Civil

MAURO MENDES FERREIRA  
GOVERNADOR DO ESTADO  
(Assinado Eletronicamente)

ATO Nº 00312/2021

O GOVERNADOR DO ESTADO DE MATO GROSSO, no uso de suas atribuições legais, **resolve nomear AILON RODRIGO OLIVEIRA LIMA**, R.G. nº 976531 - SSP/MT, para exercer o cargo em Comissão de Direção Geral e Assessoramento, Nível DGA-3, de CHEFE DE UNIDADE I DE GESTÃO DOS SISTEMAS INFORMATIZADOS DO TESOIRO ESTADUAL, da (o) GABINETE DO SECRETÁRIO ADJUNTO DO TESOIRO ESTADUAL, da **SECRETARIA DE ESTADO DE FAZENDA - SEFAZ**, a partir de 04 de Janeiro de 2021.

Palácio Paiaguás, em Cuiabá, 11 de janeiro de 2021.

MAURO CARVALHO JUNIOR  
Secretário-Chefe da Casa Civil

MAURO MENDES FERREIRA  
GOVERNADOR DO ESTADO  
(Assinado Eletronicamente)

ATO Nº 00314/2021

O GOVERNADOR DO ESTADO DE MATO GROSSO, no uso de suas atribuições legais, **resolve nomear JOSE ALBERTO MATTOS GUIMARAES**, R.G. nº 10463127 - SSP/MT, na Função de Confiança de Direção Geral e Assessoramento, Nível DGA-4, de SUPERINTENDENTE GESTAO FINANCEIRA DO TESOIRO, da (o) GABINETE DO SECRETÁRIO ADJUNTO DO TESOIRO ESTADUAL, da **SECRETARIA DE ESTADO DE FAZENDA - SEFAZ**, a partir de 04 de Janeiro de 2021.

Palácio Paiaguás, em Cuiabá, 11 de janeiro de 2021.

MAURO CARVALHO JUNIOR  
Secretário-Chefe da Casa Civil

MAURO MENDES FERREIRA  
GOVERNADOR DO ESTADO  
(Assinado Eletronicamente)

ATO Nº 00321/2021

O GOVERNADOR DO ESTADO DE MATO GROSSO, no uso de suas atribuições legais, **resolve nomear PAULO CESAR ALVES**, R.G. nº 688973 - SSP/MT, na Função de Confiança de Direção Geral e Assessoramento, Nível DGA-8, de ASSISTENTE TECNICO I DA SECRETARIA EXECUTIVA DOS CONSELHOS, da (o) GABINETE DO SECRETÁRIO DE

ESTADO DE ASSISTÊNCIA SOCIAL E CIDADANIA, da **SECRETARIA DE ESTADO DE ASSISTÊNCIA SOCIAL E CIDADANIA - SETASC**, a partir de 04 de Janeiro de 2021.

Palácio Paiaguás, em Cuiabá, 11 de janeiro de 2021.

MAURO CARVALHO JUNIOR  
Secretário-Chefe da Casa Civil

MAURO MENDES FERREIRA  
GOVERNADOR DO ESTADO  
(Assinado Eletronicamente)

ATO Nº 00316/2021

O GOVERNADOR DO ESTADO DE MATO GROSSO, no uso de suas atribuições legais, **resolve nomear JONAS HENRIQUE DO NASCIMENTO**, R.G. nº 12950246 - SSP/MT, na Função de Confiança de Direção Geral e Assessoramento, Nível DGA-4, de ASSESSOR TECNICO I, da (o) SUPERINTENDENCIA DE TECNOLOGIA DA INFORMACAO, da **SECRETARIA DE ESTADO DE FAZENDA - SEFAZ**, a partir de 04 de Janeiro de 2021.

Palácio Paiaguás, em Cuiabá, 11 de janeiro de 2021.

MAURO CARVALHO JUNIOR  
Secretário-Chefe da Casa Civil

MAURO MENDES FERREIRA  
GOVERNADOR DO ESTADO  
(Assinado Eletronicamente)

ATO Nº 00315/2021

O GOVERNADOR DO ESTADO DE MATO GROSSO, no uso de suas atribuições legais, **resolve nomear ELIEZER PEREIRA DA SILVA**, R.G. nº 11808420 - SSP/MT, na Função de Confiança de Direção Geral e Assessoramento, Nível DGA-3, de CHEFE DE UNIDADE I DA UNIDADE DE PESQUISA ECONÔMICA E ANÁLISE DA RECEITA, da (o) GABINETE DO SECRETÁRIO ADJUNTO DA RECEITA PÚBLICA, da **SECRETARIA DE ESTADO DE FAZENDA - SEFAZ**, a partir de 04 de Janeiro de 2021.

Palácio Paiaguás, em Cuiabá, 11 de janeiro de 2021.

MAURO CARVALHO JUNIOR  
Secretário-Chefe da Casa Civil

MAURO MENDES FERREIRA  
GOVERNADOR DO ESTADO  
(Assinado Eletronicamente)

ATO Nº 00317/2021

O GOVERNADOR DO ESTADO DE MATO GROSSO, no uso de suas atribuições legais, **resolve nomear TARSILA GIORDANO DE CARVALHO**, R.G. nº 11787678 - SEJUSP/MT, na Função de Confiança de Direção Geral e Assessoramento, Nível DGA-6, de COORDENADOR DE SUPORTE AOS SERVIÇOS FAZENDÁRIOS, da (o) SUPERINTENDÊNCIA DE ASSISTÊNCIA E SUPORTE AO CONTRIBUINTE, da **SECRETARIA DE ESTADO DE FAZENDA - SEFAZ**, a partir de 04 de Janeiro de 2021.

Palácio Paiaguás, em Cuiabá, 11 de janeiro de 2021.

MAURO CARVALHO JUNIOR  
Secretário-Chefe da Casa Civil

MAURO MENDES FERREIRA  
GOVERNADOR DO ESTADO  
(Assinado Eletronicamente)

ATO Nº 00319/2021

O GOVERNADOR DO ESTADO DE MATO GROSSO, no uso de suas atribuições legais, **resolve nomear MARIA LUIZA SILVA DE OLIVEIRA**, R.G. nº 10543201 - SSP/MT, na Função de Confiança de Direção Geral e Assessoramento, Nível DGA-8, de ASSISTENTE TECNICO I DA COORDENADORIA TÉCNICA PARA AVALIAÇÃO DE IMPACTOS DOS PROGRAMAS E PROJETOS ESPECIAIS, da (o) SUPERINTENDÊNCIA DE ARTICULAÇÃO INSTITUCIONAL E PARCERIAS PARA GARANTIA DE DIREITOS, da **SECRETARIA DE ESTADO DE ASSISTÊNCIA SOCIAL E CIDADANIA - SETASC**, a partir de 04 de Janeiro de 2021.

Palácio Paiaguás, em Cuiabá, 11 de janeiro de 2021.

MAURO CARVALHO JUNIOR  
Secretário-Chefe da Casa Civil

MAURO MENDES FERREIRA  
GOVERNADOR DO ESTADO  
(Assinado Eletronicamente)

ATO Nº 00318/2021

O GOVERNADOR DO ESTADO DE MATO GROSSO, no uso de suas atribuições legais, **resolve nomear CLEITON CRISTYANO NUNES FERREIRA**, R.G. nº 18310524 - SESP/MT, para exercer o cargo em Comissão de Direção Geral e Assessoramento, Nível DGA-6, de ASSESSOR TECNICO III, da (o) DIRETORIA DA ESCOLA TECNICA ESTADUAL DE EDUCAÇÃO PROFISSIONAL E TECNOLÓGICA DE CUIABA, da **SECRETARIA DE ESTADO DE CIÊNCIA, TECNOLOGIA E INOVAÇÃO - SECITECI**, a partir de 04 de Janeiro de 2021.

Palácio Paiaguás, em Cuiabá, 11 de janeiro de 2021.

MAURO CARVALHO JUNIOR  
Secretário-Chefe da Casa Civil

MAURO MENDES FERREIRA  
GOVERNADOR DO ESTADO  
(Assinado Eletronicamente)

ATO Nº 00320/2021

O GOVERNADOR DO ESTADO DE MATO GROSSO, no uso de suas atribuições legais, **resolve nomear ROSELEI HENDGES DA CRUZ**, R.G. nº 10134360 - SESP/MT, na Função de Confiança de Direção Geral e Assessoramento, Nível DGA-8, de ASSISTENTE TECNICO I DA SUPERINTENDÊNCIA DE ARTICULAÇÃO INSTITUCIONAL E PARCERIAS PARA GARANTIA DE DIREITOS, da (o) GABINETE DO SECRETÁRIO ADJUNTO DE CIDADANIA E INCLUSÃO SOCIOPRODUTIVA, da **SECRETARIA DE ESTADO DE ASSISTÊNCIA SOCIAL E CIDADANIA - SETASC**, a partir de 04 de Janeiro de 2021.

Palácio Paiaguás, em Cuiabá, 11 de janeiro de 2021.

MAURO CARVALHO JUNIOR  
Secretária Adjunta de Ação Governamental

MAURO MENDES FERREIRA  
GOVERNADOR DO ESTADO  
(Assinado Eletronicamente)

## ATO DO GOVERNADOR

## DIVERSOS

ATO Nº 444/2021

O GOVERNADOR DO ESTADO DE MATO GROSSO E O DIRETOR-PRESIDENTE DO MATO GROSSO PREVIDÊNCIA, no uso de suas atribuições legais, e tendo em vista o que consta do Processo nº **388946/2020**, da Mato Grosso Previdência, resolvem Retificar, em parte, o Ato Governamental nº 4.375/2019, de 09.10.2019, publicado no Diário Oficial de 10.10.2019, referente a Aposentadoria da Srª. **EDINEIDE ALMEIDA SAMPAIO**, portadora do RG nº 0647886-7/SEJUSP-MT, para considerá-la aposentada nos termos do referido Ato, porém, no Nível "11".

Palácio Paiaguás, em Cuiabá - MT, 14 de janeiro de 2021.



MAURO MENDES  
Governador do Estado

ÉRICO PEREIRA DE ALMEIDA  
Diretor-Presidente em Substituição - MTPREV  
(original assinado)

ATO Nº 445/2021

O GOVERNADOR DO ESTADO DE MATO GROSSO E O DIRETOR-PRESIDENTE DO MATO GROSSO PREVIDÊNCIA, no uso de suas atribuições legais, e tendo em vista o que consta do Processo nº **477081/2018**, da Secretaria de Estado de Infraestrutura e Logística, resolvem Retificar, em parte, o Ato Governamental nº 24.219/2018, de 02.04.2018, publicado no Diário Oficial de mesma data, referente a Aposentadoria da Srª. **CREONICE MARTA DE ALMEIDA ALBERNAZ**, portadora do RG nº 0408904-9/SEJUSP-MT, para considerá-la aposentada nos termos do referido Ato, porém, no Nível "11".

Palácio Paiaguás, em Cuiabá - MT, 14 de janeiro de 2021.



MAURO MENDES  
Governador do Estado

ÉRICO PEREIRA DE ALMEIDA  
Diretor-Presidente em Substituição - MTPREV  
(original assinado)

ATO Nº 446/2021

O GOVERNADOR DO ESTADO DE MATO GROSSO E O DIRETOR-PRESIDENTE DO MATO GROSSO PREVIDÊNCIA, no uso de suas atribuições legais, e tendo em vista o que consta do Processo nº **415348/2020**, da Mato Grosso Previdência, resolvem Retificar, em parte, o Ato Governamental nº 26.001/2018, de 28.06.2018, publicado no Diário Oficial de mesma data, referente a Aposentadoria da Srª. **MARIA VERALUCIA DE MATOS ALVES**, portadora do RG nº 473301/SSP-MT, para considerá-la aposentada nos termos do referido Ato, porém, no Nível "11".

Palácio Paiaguás, em Cuiabá - MT, 14 de janeiro de 2021.



MAURO MENDES  
Governador do Estado

ÉRICO PEREIRA DE ALMEIDA  
Diretor-Presidente em Substituição - MTPREV  
(original assinado)

ATO Nº 447/2021

O GOVERNADOR DO ESTADO DE MATO GROSSO E O DIRETOR-PRESIDENTE DO MATO GROSSO PREVIDÊNCIA, no uso de suas atribuições legais, e tendo em vista o que consta do Processo nº **434290/2019**, da Secretaria de Estado de Educação, resolvem Retificar, em parte, o Ato Governamental nº 3.776/2019, de 20.08.2019, publicado no Diário Oficial de

21.08.2019, referente a Aposentadoria da Sr<sup>a</sup>. **SALETE MARIA BORRE PANSERA**, portadora do RG nº 7473206/SSP-MT, para considerá-la aposentada nos termos do referido Ato, porém, no **Nível "05"**.

Palácio Paiaguás, em Cuiabá - MT, 14 de janeiro de 2021.



**MAURO MENDES**  
Governador do Estado

ÉRICO PEREIRA DE ALMEIDA  
Diretor-Presidente em Substituição - MTPREV  
(original assinado)

**ATO Nº 448/2021**

**O GOVERNADOR DO ESTADO DE MATO GROSSO E O DIRETOR-PRESIDENTE DO MATO GROSSO PREVIDÊNCIA**, no uso de suas atribuições legais, e tendo em vista o que consta do Processo nº **473081/2019**, da FUNDAÇÃO UNIVERSIDADE DO ESTADO DE MATO GROSSO, resolvem Retificar, em parte, o Ato Governamental nº 4.603/2019, de 30.10.2019, publicado no Diário Oficial de 31.10.2019, referente a Aposentadoria da Sr<sup>a</sup>. **MARIA DA PENHA FORNANCIARI ANTUNES**, portadora do RG nº 284126/SSP-MT, para considerá-la aposentada nos termos do referido Ato, porém, no **Nível "11"**.

Palácio Paiaguás, em Cuiabá - MT, 14 de janeiro de 2021.



**MAURO MENDES**  
Governador do Estado

ÉRICO PEREIRA DE ALMEIDA  
Diretor-Presidente em Substituição - MTPREV  
(original assinado)

**ATO Nº 449/2021**

**O GOVERNADOR DO ESTADO DE MATO GROSSO E O DIRETOR-PRESIDENTE DO MATO GROSSO PREVIDÊNCIA**, no uso de suas atribuições legais, e tendo em vista o que consta do Processo nº **528130/2019**, da Secretaria de Estado de Educação, resolvem Retificar, em parte, o Ato Governamental nº 4.433/2019, de 11.10.2019, publicado no Diário Oficial de 14.10.2019, referente a Aposentadoria do Sr. **FREDERICO MARCIO PONCE CORREA DA COSTA**, portador do RG nº 9996664/SSP-PR, para considerá-lo aposentado nos termos do referido Ato, porém, no **Nível "12"**.

Palácio Paiaguás, em Cuiabá - MT, 14 de janeiro de 2021.



**MAURO MENDES**  
Governador do Estado

ÉRICO PEREIRA DE ALMEIDA  
Diretor-Presidente em Substituição - MTPREV  
(original assinado)

**ATO Nº 450/2021**

**O GOVERNADOR DO ESTADO DE MATO GROSSO E O DIRETOR-PRESIDENTE DO MATO GROSSO PREVIDÊNCIA**, no uso de suas atribuições legais, e tendo em vista o que consta do Processo nº **452713/2019**, da Secretaria de Estado de Segurança Pública, resolvem Retificar, em parte, o Ato Governamental nº 4.240/2019, de 04.10.2019, publicado no Diário Oficial de 07.10.2019, referente a Aposentadoria do Sr. **EUDES ALVES SANTANA**, portador do RG nº 049898/SSP-MT, para considerá-lo aposentado nos termos do referido Ato, porém, no **Nível "08"**.

Palácio Paiaguás, em Cuiabá - MT, 14 de janeiro de 2021.



**MAURO MENDES**  
Governador do Estado

ÉRICO PEREIRA DE ALMEIDA  
Diretor-Presidente em Substituição - MTPREV  
(original assinado)

**ATO Nº 451/2021**

**O GOVERNADOR DO ESTADO DE MATO GROSSO E O DIRETOR-PRESIDENTE DO MATO GROSSO PREVIDÊNCIA**, no uso de suas atribuições legais, e tendo em vista o que consta do Processo nº **418604/2018**, do Instituto de Defesa Agropecuária do Estado de Mato Grosso, resolvem Retificar, em parte, o Ato Governamental nº 4.240/2019, de 04.10.2019, publicado no Diário Oficial de 07.10.2019, referente a Aposentadoria do Sr. **CLEMENTE JOSE DA SILVA**, portador do RG nº 049898/SSP/MT, para considerá-lo aposentado nos termos do referido Ato, porém, no **Nível "10"**.

Palácio Paiaguás, em Cuiabá - MT, 14 de janeiro de 2021.



**MAURO MENDES**  
Governador do Estado

ÉRICO PEREIRA DE ALMEIDA  
Diretor-Presidente em Substituição - MTPREV  
(original assinado)

**ATO Nº 452/2021**

**O GOVERNADOR DO ESTADO DE MATO GROSSO E O DIRETOR-PRESIDENTE DO MATO GROSSO PREVIDÊNCIA**, no uso de suas atribuições legais, e tendo em vista o que consta do Processo nº **371717/2018**, da Secretaria de Estado de Segurança Pública, resolvem Retificar, em parte, o Ato Governamental nº 26.668/2018, de 31.07.2018, publicado no Diário Oficial de mesma data, referente a Aposentadoria do Sr. **VICENTE FERREIRA SUBRINHO**, portador do RG nº 290933/SSP/MT, para considerá-lo aposentado nos termos do referido Ato, porém, no **Nível "12"**.

Palácio Paiaguás, em Cuiabá - MT, 14 de janeiro de 2021.



**MAURO MENDES**  
Governador do Estado

ÉRICO PEREIRA DE ALMEIDA  
Diretor-Presidente em Substituição - MTPREV  
(original assinado)

**ATO Nº 453/2021**

**O GOVERNADOR DO ESTADO DE MATO GROSSO E O DIRETOR-PRESIDENTE DO MATO GROSSO PREVIDÊNCIA**, no uso de suas atribuições legais, e tendo em vista o que consta do Processo nº **159987/2020**, da Secretaria de Estado de Saúde, resolvem Retificar, em parte, o Ato Governamental nº 8.643/2020, de 18.08.2020, publicado no Diário Oficial de 19.08.20, referente a Aposentadoria do Sr. **VALTAIR DE VARGAS BILO**, portador do RG nº 6010635339/SSP/RS, para considerá-lo aposentado nos termos do referido Ato, porém, no **Nível "11"**.

Palácio Paiaguás, em Cuiabá - MT, 14 de janeiro de 2021.



**MAURO MENDES**  
Governador do Estado

ÉRICO PEREIRA DE ALMEIDA  
Diretor-Presidente em Substituição - MTPREV  
(original assinado)

**ATO Nº 454/2021**

**O GOVERNADOR DO ESTADO DE MATO GROSSO E O DIRETOR-PRESIDENTE DO MATO GROSSO PREVIDÊNCIA**, no uso de suas atribuições legais, e tendo em vista o que consta do Processo nº **528131/2019**, da Secretaria de Estado de Educação, resolvem Retificar, em parte, o Ato Governamental nº 4.439/2019, de 14.10.2019, publicado no Diário Oficial de 15.10.2019, referente a Aposentadoria da Sr<sup>a</sup>. **MARLI DE OLIVEIRA**

**ROCHA**, portadora do RG nº MG3154074/PJC/MG, para considerá-la aposentada nos termos do referido Ato, porém, no **Nível "10"**.

Palácio Paiaguás, em Cuiabá - MT, 14 de janeiro de 2021.



**MAURO MENDES**  
Governador do Estado

**ÉRICO PEREIRA DE ALMEIDA**  
Diretor-Presidente em Substituição - MTPREV  
(original assinado)

## SECRETARIAS

### SECRETARIA DE ESTADO DA CASA CIVIL

#### Extrato do 5º Termo Aditivo do Contrato n.º 026/2016/ GOVERNADORIA

**I- Partes:** Contratante: **GOVERNADORIA**. Contratada: **TELEFÔNICA BRASIL S/A**.

**II- Objeto:** Em conformidade com as motivações administrativas constantes no **processo nº 386548/2020**, o instrumento tem por escopo prorrogar a vigência e reajustar o **Contrato n.º 026/2016/GOVERNADORIA**.

**III- Vigência do Contrato:** Fica prorrogada a vigência do contrato por 12 (doze) meses, pelo período de 17.12.2020 a 17.12.2021.

**IV- Reajuste:** Aplica-se o reajuste de 5,865%, correspondente a variação do índice de serviços de telecomunicações (IST), publicado pela ANATEL.

**V- Valor Total do Contrato:** R\$ 117.161,91 (cento e dezessete mil, cento e sessenta e um reais e noventa e um centavos).

**VI - Fundamentação Legal:** Fundamenta-se o presente termo aditivo no inciso II, do art. 57, da Lei Federal nº 8.666/93 e suas posteriores alterações e cláusulas 2.1 e 6.2, respectivamente de vigência e de reajuste, do contrato principal.

**VII- Ratificação:** Ficam ratificadas todas as demais Cláusulas do **Contrato n.º 026/2016/GOVERNADORIA**.

**VIII - Assinam:** Em Cuiabá/MT, 17 de dezembro de 2020. **Anildo Cesário Correa**, pela Contratante. **Carlota Braga de Assis Lima e Wellington Xavier da Costa**, pela Contratada.

#### RETIFICAÇÃO DA PORTARIA Nº 148/2020/CASA CIVIL

O **Secretário Adjunto de Administração Sistêmica da Casa Civil**, no uso de suas atribuições legais,

#### **RESOLVE:**

**Retificar o extrato da portaria nº 148/2020/Casa Civil**, publicada no Diário Oficial do Estado de Mato Grosso nº 27.913, no dia 12/01/2021 pág. 02

#### **ONDE SE LÊ:**

(...)  
PORTARIA Nº 148/2021/CASACIVIL  
(...)

#### **LEIA-SE:**

(...)  
PORTARIA Nº 148/2020/CASACIVIL  
(...)

**ANILDO CESARIO CORREA**  
Secretário Adjunto de Administração Sistêmica  
Casa Civil

#### RETIFICAÇÃO DA PORTARIA Nº 147/2020/CASA CIVIL

O **Secretário Adjunto de Administração Sistêmica da Casa Civil**, no uso de suas atribuições legais,

#### **RESOLVE:**

**Retificar o extrato da portaria nº 147/2020/Casa Civil**, publicada no Diário Oficial do Estado de Mato Grosso nº 27.911, no dia 08/01/2021 pág. 02

#### **ONDE SE LÊ:**

(...)  
PORTARIA Nº 147/2021/GOVERNADORIA  
(...)

#### **LEIA-SE:**

(...)  
PORTARIA Nº 147/2020/CASACIVIL  
(...)

#### **ONDE SE LÊ:**

(...)  
Cuiabá /MT, 07 de janeiro de 2021  
(...)

#### **LEIA-SE:**

(...)  
Cuiabá /MT, 30 de dezembro de 2020  
(...)

**ANILDO CESARIO CORREA**  
Secretário Adjunto de Administração Sistêmica  
Casa Civil

#### PORTARIA Nº 03/2021/GOVERNADORIA/MT

O Sr. **ANILDO CESARIO CORREA**, no uso de suas atribuições e prerrogativas como **SECRETÁRIO ADJUNTO DE ADMINISTRAÇÃO SISTÊMICA DA CASA CIVIL**, que lhes são conferidas pelo Ato Nº. 9.538/2020, D.O. de 01 de outubro de 2020 e, considerando o Decreto Estadual nº 1.093, de 17/04/2012, que estabelece normas de padronização para elaboração e publicação dos Lotacionogramas dos Órgãos e Entidades do Poder Executivo do Estado de Mato Grosso, e dá outras providências:

#### LOTACIONOGRAMA 1º TRIMESTRE 2021

ORGÃO: GOVERNADORIA					
CARREIRA	CARGO	Nº DE SERVIDORES			SUBSÍDIO
		CARGOS CRIADOS	CARGOS OCUPADOS	CARGOS VAGOS	
PROFISSIONAIS DE DESENV. ECÔNOMICO E SOCIAL Lei nº 7.554 de 10/12/01, alterada pela Lei 10.050/14 e 10.177/2014.	Analista de Desenv. Econômico e Social	02	02	00	Lei nº 10.050/2014
	Técnico de Desenv. Econômico e Social	06	04	02	Lei nº 10.050/2014
	Apoio de Desenv. Econômico e Social	00	00	00	Lei nº 10.050/2014
PROFISSIONAIS DA ÁREA MEIO DA ADMINISTRAÇÃO PÚBLICA DO PODER EXECUTIVO Lei nº 10.052 de 15/01/2014	Analista Administrativo	05	05	00	Lei nº 10.052/2014
	Técnico Administrativo	07	05	02	Lei nº 10.052/2014



SERVIDORES DE OUTROS ÓRGÃO/ENTIDADES/PODERES  
CEDIDOS/COOPERADOS À GOVERNADORIA

ÓRGÃO/ENTIDADE CEDENTE	CARREIRA	CARGO	QTDE
BOMBEIROS	CARREIRA MILITAR	3º SARGENTO BM	01
		1º TENENTE BM	01
		CAPITÃ BM	01
POLÍCIA MILITAR	CARREIRA MILITAR	1º SARGENTO PM	01
		SOLDADO	01
SEDUC	PROFISSIONAL DA EDUCAÇÃO	PROFESSORES DA EDUCAÇÃO BÁSICA	01
		TEC ADM EDUC PROFISSIONALIZADO	01

SERVIDORES DE OUTROS ÓRGÃO/ENTIDADES/PODERES AGREGADOS AO  
GABINETE MILITAR DO GOVERNO/GOVERNADORIA

ÓRGÃO/ENTIDADE CEDENTE	CARREIRA	CARGO	QTDE
POLÍCIA MILITAR	CARREIRA MILITAR	Tenente Coronel	05
		Major	03
		Capitão	04
		1º Tenente	03
		2º Tenente	00
		Sub Tenente	06
		1º Sargento	05
		2º Sargento	00
		3º Sargento	23
		Cabo	08
		Soldado	20
BOMBEIROS	CARREIRA MILITAR	1º Sargento	01
		Soldado	01

Fonte: Coordenadoria de Gestão de Pessoas da Casa Civil

□ Este lotacionograma está de acordo com o Decreto Nº 581, de 31 de julho de 2020, que dispõe sobre a redistribuição dos cargos das Carreiras dos Profissionais da Área Meio da Administração Pública Direta, Autárquica e Fundacional, do Poder Executivo do Estado de Mato Grosso e dos Profissionais de Desenvolvimento Econômico e Social.

Cuiabá-MT, em 13 de janeiro de 2021.

**ANILDO CESARIO CORREA**  
SECRETÁRIO ADJUNTO DE ADMINISTRAÇÃO SISTEMICA CASA CIVIL  
(original assinado)

**PORTARIA Nº 01/2021/CASA CIVIL**

O SECRETÁRIO-ADJUNTO DE ADMINISTRAÇÃO SISTÊMICA DA CASA CIVIL no uso das atribuições que lhe confere a Lei Complementar nº 612 de 28 de janeiro de 2019 e o Ato de delegação nº 9.538, de 01 de outubro de 2020;  
CONSIDERANDO o Decreto nº 658 de 30 de setembro de 2020, alterado pelo Decreto nº 680 de 08 de outubro de 2020, bem como Instrução Normativa nº 017/2020/SEPLAG, que dispõe sobre a manutenção temporária do regime de teletrabalho;

**RESOLVE:**

**Art. 1º** Conceder, "de ofício", o usufruto de férias para os servidores da Secretaria de Estado da Casa Civil;

**Art. 2º** Autoriza, caso necessário, a retificação das férias, anteriormente programadas, dos servidores relacionados no Anexo I desse Ato Administrativo;

**Art. 3º** Esta portaria entra em vigor em 13/01/2021.

Cuiabá - MT, 12 de janeiro de 2021.

Publique-se. Registre-se. Cumpra-se.

**Anildo Cesário Correa**  
Secretário Adjunto de Administração Sistêmica da Casa Civil

## ANEXO I

Matrícula	Nome do servidor	Período Aquisitivo	Enquadramento	Período do gozo	usufruto
104609	Aparecida Rosa de Souza Cruz	01/02/2020 a 31/02/2021	Férias	01/02/2021 a 02/03/2021	30 dias
62095	Romildo de Amorim	12/02/2020 a 11/02/2021	Férias	12/02/2021 a 13/03/2021	30 dias
205516	Zeni Campregher	15/08/2020 a 14/08/2021	Férias	01/02/2021 a 02/03/2021	30 dias

**PORTARIA Nº 02/2021/CASACIVIL/MT**

O Sr. ANILDO CESARIO CORREA, no uso de suas atribuições e prerrogativas como SECRETÁRIO ADJUNTO DE ADMINISTRAÇÃO SISTÊMICA DA CASA CIVIL, que lhes são conferidas pelo Ato Nº. 9.538/2020, D.O. de 01 de outubro de 2020 e, considerando o Decreto Estadual nº 1.093, de 17/04/2012, que estabelece normas de padronização para elaboração e publicação dos Lotacionogramas dos Órgãos e Entidades do Poder Executivo do Estado de Mato Grosso, e dá outras providências:

**LOTACIONOGRAMA 1º TRIMESTRE 2021**

ÓRGÃO: CASA CIVIL					
CARREIRA	CARGO	Nº DE SERVIDORES			SUBSÍDIO
		CARGOS CRIADOS	CARGOS OCUPADOS	CARGOS VAGOS	
PROFISSIONAIS DE DESENV. ECONÔMICO E SOCIAL Lei nº 7.554 de 10/12/01, alterada pela Lei 10.050/14 e 10.177/2014.	Analista de Desenv. Econômico e Social	11	11	00	Lei nº 10.050/2014
	Técnico de Desenv. Econômico e Social	12	09	03	Lei nº 10.050/2014
	Apoio de Desenv. Econômico e Social	02	02	00	Lei nº 10.050/2014
PROFISSIONAIS DA ÁREA MEIO DA ADMINISTRAÇÃO PÚBLICA DO PODER EXECUTIVO Lei nº 10.052 de 15/01/2014.	Analista Administrativo	15	15	00	Lei nº 10.052/2014
	Técnico Administrativo	08	06	02	Lei nº 10.052/2014

SERVIDORES DE OUTROS ÓRGÃOS/ENTIDADES/PODERES CEDIDOS/COOPERADOS À CASA CIVIL			
ÓRGÃO/ENTIDADE CEDENTE	CARREIRA	CARGO	QTDE
BOMBEIROS	MILITAR	PRIMEIRO SARGENTO	01
DETRAN	PROFISSIONAIS DO SERVIÇO DE TRÂNSITO	AGENTE DE SERVIÇO DE TRÂNSITO	01
PM	MILITAR	TERCEIRO SARGENTO	02
POLITEC	PROFISSIONAIS DE DESENVOLVIMENTO ECONOMICO E SOCIAL	TÉCNICO DE DESENV. ECONOMICO E SOCIAL	01
SEAF	PROFISSIONAIS DE DESENVOLVIMENTO ECONOMICO E SOCIAL	TÉCNICO DE DESENV. ECONOMICO E SOCIAL	01
SEDUC	PROFISSIONAIS DA EDUCAÇÃO	PROFESSOR	02
SEPLAG	GESTOR GOVERNAMENTAL	GESTOR GOVERNAMENTAL	02
	PROFISSIONAIS DA AREA MEIO DO GOVERNO	TÉCNICO ADMINISTRATIVO	01
		ANALISTA ADMINISTRATIVO	02
SES	PROFISSIONAL DO SUS	PROFISSIONAL TÉCNICO DE NÍVEL MÉDIO EM SERVIÇOS DO SUS	02
		PROFISSIONAL TECNICO DE NIVEL SUPERIOR EM SERVIÇOS DO SUS	03
SECITECI	PROFISSIONAIS DA EDUCAÇÃO PROFISSIONAL E TECNOLÓGICO	PROFESSOR CEPROTEC	01
SESP	PROFISSIONAIS DA AREA MEIO DO GOVERNO	ANALISTA ADMINISTRATIVO	01
SEFAZ	AGENTE DE ADMINISTRAÇÃO FAZENDÁRIA	AGENTE DE ADMINISTRAÇÃO FAZENDÁRIA	01
SEMA	PROFISSIONAIS DE DESENVOLVIMENTO ECONOMICO E SOCIAL	ANALISTA DE DESENV. ECONOMICO E SOCIAL	01
		TÉCNICA DE DESENV. ECONOMICO E SOCIAL	01
UNEMAT	PROFISSIONAIS TÉCNICOS DA EDUCAÇÃO SUPERIOR	AGENTE UNIVERSITÁRIO	01
SINFRA	PROFISSIONAIS DE DESENVOLVIMENTO ECONOMICO E SOCIAL	ANALISTA DE DESENV. ECONOMICO E SOCIAL	01

ASSEMBLEIA LEGISLATIVA	TÉCNICO LEGISLATIVO	Técnico Legislativo de Nível Médio	01
GOVERNADORIA	PROFISSIONAIS DE DESENVOLVIMENTO ECONOMICO E SOCIAL	ANALISTA DE DESENV. ECONOMICO E SOCIAL	01
		TÉCNICO DE DESENV. ECONOMICO E SOCIAL	03
	PROFISSIONAIS DA ÁREA MEIO DA ADMINISTRAÇÃO PÚBLICA DO PODER EXECUTIVO SOCIAL	ANALISTA ADMINISTRATIVO	03
		TÉCNICO ADMINISTRATIVO	03

SERVIDORES DE OUTROS ÓRGÃOS/ENTIDADES/PODERES DESIGNADOS À CASA CIVIL			
ÓRGÃO/ENTIDADE CEDENTE	CARREIRA	CARGO	QTDE
SEPLAG	GESTOR GOVERNAMENTAL	GESTOR GOVERNAMENTAL	01

SERVIDORES DE OUTROS ÓRGÃOS/ENTIDADES/PODERES AGREGADOS À SEC. ADJ. DE PROTEÇÃO E DEFESA CIVIL/CASA CIVIL			
ÓRGÃO/ENTIDADE CEDENTE	CARREIRA	CARGO	QTDE
BOMBEIROS	MILITAR	Coronel	01
		Tenente Coronel	01
		Major	01
		1º Tenente	01
		2º Tenente	01
		1º Sargento	01
		2º Sargento	04
		3º Sargento	02

Fonte: Coordenadoria de Gestão de Pessoas da Casa Civil

□ Este lotacionograma está de acordo com o Decreto Nº 581, de 31 de julho de 2020, que dispõe sobre a redistribuição dos cargos das Carreiras dos Profissionais da Área Meio da Administração Pública Direta, Autárquica e Fundacional, do Poder Executivo do Estado de Mato Grosso e dos Profissionais de Desenvolvimento Econômico e Social.

Cuiabá-MT, em 13 de janeiro de 2021.

**ANILDO CESARIO CORREA**  
SECRETÁRIO ADJUNTO DE ADMINISTRAÇÃO SISTEMICA CASA CIVIL  
(original assinado)

#### EXTRATO DO CONTRATO N.º 034/2020/CASA CIVIL

**PROCESSO: 291612/2020**

**CONTRATANTE** - CASA CIVIL DO ESTADO DE MATO GROSSO  
**CONTRATADA** - NABELLA COMERCIO DE PRODUTOS ALIMENTICIOS EIRELI

**OBJETO:** O objeto do presente instrumento refere-se à contratação de empresa especializada em fornecimento de gêneros alimentícios, café solúvel em pó, tipo cappucino, marca: Diplomata, para atender a demanda da Casa Civil do Estado de Mato Grosso.

**DOTAÇÃO ORÇAMENTÁRIA:** Projeto/atividade: 2007, Fonte: 100.

**VIGÊNCIA:** O contrato vigorará por 12 (doze) meses, contados da data da sua assinatura.

**VALOR TOTAL:** R\$ 695,00 (seiscentos e noventa e cinco reais).

**DATA DA ASSINATURA:** 22.12.2020

**ASSINAM:** Anildo Cesário Correa - Ordenador de Despesas - Casa Civil do Estado de Mato Grosso e Natalia Conceição Honorato da Silva Barbosa - Representante da empresa Nabella Comercio de Produtos Alimentícios - EIRELI.

#### PORTARIA Nº 149/2020/CASACIVIL

Designa servidores para atuarem como gestor, fiscal e suplente de fiscal, do contrato nº 034/2020/CASACIVIL.

O SECRETÁRIO ADJUNTO DE ADMINISTRAÇÃO SISTÊMICA DA CASA CIVIL no uso das atribuições legais que lhe confere o artigo 71, IV, da Constituição Estadual e do artigo 3º da Lei Complementar 566 de 20/05/2015, que dispõe sobre a Organização Administrativa do Poder

Executivo Estadual e os Decretos Estaduais nº 840 de 10.02.2017 e nº 177 de 17.07.2019;

Art. 1º Designa os servidores Jeniffer Akima Marasca de Souza, matrícula 279162. Como Gestor do Contrato, Gerson Mariano da Silva, matrícula: 295011, como Fiscal do Contrato e Jessyca Taques Ito, matrícula: 241687, como Suplente fiscal do Contrato para, sem prejuízo de suas atribuições, exercerem os cargos, conforme designados nesta portaria.

Art. 2º Esta portaria entra em vigor na data da sua publicação, surtindo efeitos retroativos a data do início da vigência contratual.

REGISTRA-SE. PUBLICA-SE E CUMPRE-SE.

Cuiabá/MT, 22 de dezembro de 2020.

**ANILDO CESÁRIO CORREA**  
SECRETÁRIO ADJUNTO DE ADMINISTRAÇÃO SISTEMICA  
CASA CIVIL  
(Original assinado)

#### EXTRATO DO CONTRATO N.º 025/2020/GOVERNADORIA

**PROCESSO: 291612/2020**

**CONTRATANTE** - GOVERNADORIA  
**CONTRATADA** - NABELLA COMERCIO DE PRODUTOS ALIMENTICIOS EIRELI

**OBJETOO** objeto do presente instrumento refere-se à contratação de empresa especializada em fornecimento de gêneros alimentícios, café solúvel em pó, tipo cappucino, marca: Diplomata, para atender a demanda da Governadoria do Estado de Mato Grosso.

**DOTAÇÃO ORÇAMENTÁRIA:** Projeto/atividade: 2007, Fonte: 100.

**VIGÊNCIA:** O contrato vigorará por 12 (doze) meses, contados da data da sua assinatura.

**VALOR TOTAL:** R\$ 1.216,25 (um mil, duzentos e dezesseis reais e vinte e cinco centavos).

**DATA DA ASSINATURA:** 22.12.2020

**ASSINAM:** Anildo Cesário Correa - Ordenador de Despesas - Governadoria do Estado de Mato Grosso e Natalia Conceição Honorato da Silva Barbosa - Representante da empresa Nabella Comercio de Produtos Alimentícios - EIRELI.

**PORTARIA Nº 150/2020/CASACIVIL**

**Designa servidores para atuarem como gestor, fiscal e suplente de fiscal, do contrato nº 025/2020/GOVERNADORIA.**

O SECRETÁRIO ADJUNTO DE ADMINISTRAÇÃO SISTÊMICA DA CASA CIVIL no uso das atribuições legais que lhe confere o artigo 71, IV, da Constituição Estadual e do artigo 3º da Lei Complementar 566 de 20/05/2015, que dispõe sobre a Organização Administrativa do Poder Executivo Estadual e os Decretos Estaduais nº 840 de 10.02.2017 e nº 177 de 17.07.2019;

Art. 1º Designa os servidores Jeniffer Akima Marasca de Souza, matrícula 279162. Como Gestor do Contrato, Gerson Mariano da Silva, matrícula: 295011, como Fiscal do Contrato e Jessyca Taques Ito, matrícula: 241687, como Suplente fiscal do Contrato para, sem prejuízo de suas atribuições, exercerem os cargos, conforme designados nesta portaria.

Art. 2º Esta portaria entra em vigor na data da sua publicação, surtindo efeitos retroativos a data do início da vigência contratual.

REGISTRA-SE. PUBLICA-SE E CUMPRE-SE.

Cuiabá/MT, 22 de dezembro de 2020.

**ANILDO CESÁRIO CORREA**  
SECRETÁRIO ADJUNTO DE ADMINISTRAÇÃO SISTÊMICA  
CASA CIVIL  
(Original assinado)

mt.gov.br

**ISSO É ROTINA PRA VOCÊ.**

**ÁGUA PARADA, PRA DENGUE, TAMBÉM.**

**CERTOS HÁBITOS SÃO ROTINA PRA GENTE. MAS POR QUE COMBATER A DENGUE AINDA NÃO?**

- Vire garrafas de cabeça para baixo
- Elimine água em vasos de flores
- Limpe e tampe bem a caixa d'água
- Mantenha calhas secas e limpas
- Troque sempre a água do seu pet
- Mantenha piscinas limpas

Faça do combate à Dengue uma rotina. Só assim será possível eliminar esse perigo.

**A DENGUE MATA.**  
MUDAR SUA ROTINA É CUIDAR DA SUA FAMÍLIA.



**- Eu prometo que vou mudar, ele me disse.**

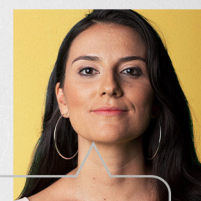

**- Eu espero que sim. Só não esperei para descobrir.**

*Se você passa por isso ou conhece alguém que passa, não se cale. Precisamos conversar sobre violência doméstica e como superá-la.*

**NÃO CALE. FALE.**



*Violência contra a mulher é crime. Denuncie. Ligue **180***

## SEPLAG

## SECRETARIA DE ESTADO DE PLANEJAMENTO E GESTÃO

## ATO ADMINISTRATIVO Nº 1541/2020/SEPLAG

O SECRETÁRIO DE ESTADO DE PLANEJAMENTO E GESTÃO, no uso de suas atribuições legais e considerando o que consta no Processo n.º 362166/2020, **resolve autorizar a cessão** de **CLAUDIA AVELINO NOVAES**, Técnica de Desenvolvimento Econômico e Social, Matrícula Funcional n.º 141279, lotada na Secretaria de Estado de Cultura, Esporte e Lazer - SECEL, para exercer suas funções no **Tribunal Regional Eleitoral de Mato Grosso - 39ª Zona Eleitoral - Cuiabá**, pelo período de **13 de outubro de 2020 a 12 de outubro de 2021**, com ônus para o órgão de origem, nos termos do artigo 365 da Lei Federal n.º 4.737/1965, Lei Federal n.º 6.999/1982, Resolução TSE n.º 23.523/2017, Resolução TRE-MT n.º 611/2009.

Palácio Paiaguás, em Cuiabá-MT, 04 de novembro de 2020.

  
BASILIO BEZERRA GUIMARÃES DOS SANTOS  
Secretário de Estado de Planejamento e Gestão

## ATO ADMINISTRATIVO Nº 1543/2020/SEPLAG

O SECRETÁRIO DE ESTADO DE PLANEJAMENTO E GESTÃO, no uso de suas atribuições legais, considerando o que consta no Processo n.º 283386/2020, **resolve autorizar a 4ª prorrogação do Ato Administrativo n.º 753/2019/SEPLAG**, publicada no Diário Oficial do Estado de 04/06/2019, que trata da **cessão** de **MANOEL JAISON DE SOUSA**, Assistente do Sistema Penitenciário, Matrícula Funcional n.º 226033/1, lotado na Secretaria de Estado de Segurança Pública - SESP, para exercer suas funções no Tribunal Regional Eleitoral de Mato Grosso - **19ª Zona Eleitoral de Tangará da Serra - MT**, pelo período de **26 de fevereiro de 2020 a 03 de julho de 2021**, com ônus para o órgão de origem, nos termos do artigo 365 da Lei Federal n.º 4.737/1965, Lei Federal n.º 6.999/1982, Resolução TSE n.º 23.523/2017, Resolução TRE-MT n.º 611/2009 e Portaria TRE-MT n.º 14/2019.

Palácio Paiaguás, em Cuiabá-MT, 18 de novembro de 2020.

  
BASILIO BEZERRA GUIMARÃES DOS SANTOS  
Secretário de Estado de Planejamento e Gestão

## ATO ADMINISTRATIVO Nº 1544/2020/SEPLAG

O SECRETÁRIO DE ESTADO DE PLANEJAMENTO E GESTÃO, no uso de suas atribuições legais, considerando o que consta no Processo n.º 388938/2020, **resolve autorizar a 1ª prorrogação do Ato Administrativo n.º 1549/2019/SEPLAG**, publicado no Diário Oficial do Estado de 20/12/2019, que trata da **cessão** de **GENIFER GABRYELLY BORGES DA SILVA**, Técnico Administrativo, Matrícula Funcional n.º 249492/1, lotada na Secretaria de Estado de Planejamento e Gestão - SEPLAG, para exercer suas funções no Tribunal Regional Eleitoral de Mato Grosso - **55ª Zona Eleitoral de Cuiabá - MT**, pelo período de **14 de novembro de 2020 a 13 de novembro de 2021**, com ônus para o órgão de origem, nos termos do artigo 365 da Lei Federal n.º 4.737/1965, Lei Federal n.º 6.999/1982, Resolução TSE n.º 23.523/2017 e Resolução TRE-MT n.º 611/2009.

Palácio Paiaguás, em Cuiabá-MT, 18 de novembro de 2020.

  
BASILIO BEZERRA GUIMARÃES DOS SANTOS  
Secretário de Estado de Planejamento e Gestão

## ATO ADMINISTRATIVO Nº 1454/2020/SEPLAG

O SECRETÁRIO DE ESTADO DE PLANEJAMENTO E GESTÃO, no uso de suas atribuições legais e considerando o que consta no Processo n.º 346528/2020, **resolve, para fim de regularização funcional, autorizar a cessão por requisição eleitoral** de **KARINE FATIMA DE MORAES ASSUNCAO CAMPOS**, Técnico do Desenvolvimento Econômico Social, Matrícula Funcional n.º 252730/1, lotada na Perícia Oficial e Identificação Técnica-POLITEC, para exercer suas funções no **Tribunal Regional Eleitoral de Mato Grosso - 49ª Zona Eleitoral de Várzea Grande - MT**, pelo período de **14 de outubro de 2020 a 13 de outubro de 2021**, com ônus para o órgão de origem, nos termos do artigo 365 da Lei Federal n.º 4.737/1965, Lei Federal n.º 6.999/1982, Resolução TSE n.º 23.523/2017 e Resolução TRE-MT n.º 611/2009.

Palácio Paiaguás, em Cuiabá-MT, 28 de outubro de 2020.

  
BASILIO BEZERRA GUIMARÃES DOS SANTOS  
Secretário de Estado de Planejamento e Gestão

## ATO ADMINISTRATIVO Nº 1677/2020/SEPLAG

O SECRETÁRIO DE ESTADO DE PLANEJAMENTO E GESTÃO, no uso de suas atribuições legais e considerando o que consta nos Processos n.º 598033/2019 e 629341/2019, **resolve autorizar a cessão** de **JOSÉ APARECIDO FONSECA**, Agente Fiscal Estadual de Defesa Agropecuária e Florestal II, Matrícula Funcional n.º 258442, lotado no Instituto de Defesa Agropecuária de Mato Grosso - INDEA, para exercer suas funções no **Tribunal Regional Eleitoral de Mato Grosso - 20ª Zona Eleitoral - Várzea Grande - MT**, pelo período de **21 de janeiro de 2020 a 19 de janeiro de 2021**, com ônus para o órgão de origem, nos termos do artigo 365 da Lei Federal n.º 4.737/1965, Lei Federal n.º 6.999/1982, Resolução TSE n.º 23.523/2017 e Resolução TRE-MT n.º 611/2009.

Palácio Paiaguás, em Cuiabá-MT, 19 de novembro de 2020.

  
BASILIO BEZERRA GUIMARÃES DOS SANTOS  
Secretário de Estado de Planejamento e Gestão

## ATO ADMINISTRATIVO Nº 1678/2020/SEPLAG

O SECRETÁRIO DE ESTADO DE PLANEJAMENTO E GESTÃO, no uso de suas atribuições legais, considerando o que consta no Processo n.º 433406/2020, **resolve autorizar a 2ª prorrogação do Ato Administrativo n.º 1544/2019/SEPLAG**, publicado no Diário Oficial de 20/12/2019, retificado pelo Ato Administrativo n.º 047/2020/SEPLAG, publicado no Diário Oficial em 14/01/2020, que trata da **cessão** de **FERNANDO LIRA MORÃO DE MATOS**, Agente do Sistema de Trânsito, Matrícula Funcional n.º 225622/1, lotado no Departamento Estadual de Trânsito - DETRAN, para exercer suas funções no Tribunal Regional Eleitoral de Mato Grosso - **10ª Zona Eleitoral de Rondonópolis - MT**, pelo período de **26 de novembro de 2020 a 25 de novembro de 2021**, com ônus para o órgão de origem, nos termos do artigo 365 da Lei Federal n.º 4.737/1965, Lei Federal n.º 6.999/1982, Resolução TSE n.º 23.523/2017, Resolução TRE-MT n.º 611/2009.

Palácio Paiaguás, em Cuiabá-MT, 25 de novembro de 2020.

  
BASILIO BEZERRA GUIMARÃES DOS SANTOS  
Secretário de Estado de Planejamento e Gestão

**ATO ADMINISTRATIVO Nº 1679/2020/SEPLAG**

O **SECRETÁRIO DE ESTADO DE PLANEJAMENTO E GESTÃO**, no uso de suas atribuições legais e considerando o que consta nos Processos n.º 406937/2020 e 410842/2020, **resolve autorizar a cessão** de **PAULO DIOGO GONÇALVES**, Técnico da Procuradoria Geral do Estado, Matrícula Funcional n.º 124795/1, lotado na Procuradoria Geral do Estado - PGE, para exercer suas funções no **Tribunal Regional Eleitoral de Mato Grosso - 1ª Zona Eleitoral - Cuiabá-MT**, pelo **período de 28 de outubro de 2020 a 27 de abril de 2021**, com ônus para o órgão de origem, nos termos do artigo 365 da Lei Federal nº 4.737/1965, Lei Federal n.º 6.999/1982, Resolução TSE n.º 23.523/2017, Resolução TRE-MT n.º 611/2009.

Palácio Paiaguás, em Cuiabá-MT, 25 de novembro de 2020.

  
**BASILIO BEZERRA GUIMARÃES DOS SANTOS**  
 Secretário de Estado de Planejamento e Gestão

**ATO ADMINISTRATIVO Nº 1680/2020/SEPLAG**

O **SECRETÁRIO DE ESTADO DE PLANEJAMENTO E GESTÃO**, no uso de suas atribuições legais e considerando o que consta no Processo n.º 85251/2020, **resolve autorizar a 4ª prorrogação** do Ato Administrativo Nº 947/2019/SEPLAG, publicado no Diário Oficial do Estado de 06/08/2019, que trata da **cessão** de **AQUINO RAMOS DE SIQUEIRA**, Técnico Administrativo, Matrícula Funcional n.º 8325/1, lotado na Secretaria de Estado de Fazenda - SEFAZ, para exercer suas funções no Tribunal Regional Eleitoral de Mato Grosso - **20ª Zona Eleitoral - Município de Várzea Grande - MT**, pelo **período de 04 de julho de 2020 a 03 de julho de 2021**, com ônus para o órgão de origem, nos termos do artigo 365 da Lei Federal n.º 4.737/1965, Lei Federal n.º 6.999/1982, Resolução TSE n.º 23.523/2017, Resolução TRE-MT n.º 611/2009 e Portaria TRE-MT n.º 14/2019.

Palácio Paiaguás, em Cuiabá-MT, 02 de dezembro de 2020

  
**BASILIO BEZERRA GUIMARÃES DOS SANTOS**  
 Secretário de Estado de Planejamento e Gestão

**ATO ADMINISTRATIVO Nº 1682/2020/SEPLAG**

O **SECRETÁRIO DE ESTADO DE PLANEJAMENTO E GESTÃO**, no uso de suas atribuições legais, considerando o que consta no Processo n.º 455376/2020, **resolve, para fim de regularização funcional, autorizar a 1ª prorrogação** do Ato Administrativo nº 1548/2019/SEPLAG, publicado no Diário Oficial do Estado de 13/12/2019, que trata da **cessão por requisição eleitoral** de **SIDINEI GONCALVES DOS SANTOS**, Técnico do Desenvolvimento Econômico e Social, Matrícula Funcional nº 255419/1, lotado na Secretaria de Estado de Planejamento e Gestão - SEPLAG, para exercer suas funções no **Tribunal Regional Eleitoral de Mato Grosso - 20ª Zona Eleitoral - Várzea Grande - MT**, pelo período de **28 de novembro de 2020 a 27 de novembro de 2021**, com ônus para o órgão de origem, nos termos do artigo 365 da Lei Federal nº 4.737/1965, Lei Federal nº 6.999/1982, Resolução TSE nº 23.523/2017, Resolução TRE-MT nº 611/2009.

Palácio Paiaguás, em Cuiabá-MT, 09 de dezembro de 2020.

  
**BASILIO BEZERRA GUIMARÃES DOS SANTOS**  
 Secretário de Estado de Planejamento e Gestão

**ATO ADMINISTRATIVO Nº 1688/2020/SEPLAG**

O **SECRETÁRIO DE ESTADO DE PLANEJAMENTO E GESTÃO**, no uso de suas atribuições legais, considerando o que consta no Processo nº 476590/2020, **resolve autorizar a 1ª prorrogação do Ato Administrativo nº 187/2020/SEPLAG**, publicado no Diário Oficial do Estado de 12/02/2020, que trata da **cessão requisição eleitoral** de **MONICA BRITO GONZAGA**, Auxiliar do Serviço de Trânsito, Matrícula Funcional nº 270679/1, lotada no Departamento Estadual de Trânsito - DETRAN, para exercer suas funções no Tribunal Regional Eleitoral de Mato Grosso - **18ª Zona Eleitoral de Mirassol D'Oeste - MT**, pelo **período de 25 de janeiro de 2021 a 24 de janeiro de 2022**, com ônus para o órgão de origem, nos termos do artigo 365 da Lei Federal nº 4.737/1965, Lei Federal nº 6.999/1982, Resolução TSE nº 23.523/2017 e Resolução TRE-MT nº 611/2009.

Palácio Paiaguás, em Cuiabá-MT, 14 de dezembro de 2020.

  
**BASILIO BEZERRA GUIMARÃES DOS SANTOS**  
 Secretário de Estado de Planejamento e Gestão

**ATO ADMINISTRATIVO Nº 1690/2020/SEPLAG**

O **SECRETÁRIO DE ESTADO DE PLANEJAMENTO E GESTÃO**, no uso de suas atribuições legais e considerando o que consta no Processo nº 452478/2020, **resolve retificar** o Ato Administrativo nº 760/2019/SEPLAG, publicado no Diário Oficial do Estado de 10/06/2019, que trata da **cessão por requisição eleitoral** de **JOSÉ EDUARDO SILVA DE SIQUEIRA**, Agente Fiscal Estadual de Defesa Agropecuária e Florestal II, Matrícula Funcional nº 249645/1, lotado no Instituto de Defesa Agropecuária de Mato Grosso - INDEA/MT, para exercer suas funções no Tribunal Regional Eleitoral de Mato Grosso - **38ª Zona Eleitoral - Santo Antônio do Leverger - MT**, para constar como correto o período de 12 de junho de 2019 a 11 de junho de 2020, bem como **prorrogar a referida cessão por requisição eleitoral** do mesmo servidor, pelo período de **12 de junho de 2020 a 11 de junho de 2021**, com ônus para o órgão de origem, nos termos do artigo 119, III da Lei Complementar nº 04/1990, artigo 365 da Lei Federal nº 4.737/1965, Lei Federal nº 6.999/1982, Resolução TSE nº 23.523/2017, Resolução TRE-MT nº 611/2009.

Palácio Paiaguás, em Cuiabá-MT, 16 de dezembro de 2020.

  
**BASILIO BEZERRA GUIMARÃES DOS SANTOS**  
 Secretário de Estado de Planejamento e Gestão

**ATO ADMINISTRATIVO Nº 1691/2020/SEPLAG**

O **SECRETÁRIO DE ESTADO DE PLANEJAMENTO E GESTÃO**, no uso de suas atribuições legais, considerando o que consta no Processo nº 467309/2020, para fim de regularização funcional, **resolve autorizar a 1ª prorrogação** do Ato Administrativo nº 1054/2019/SEPLAG, publicado no Diário Oficial do Estado de 25/09/2019, que trata da **cessão por requisição eleitoral** de **PLINIO PELLEZ JUNIOR**, Agente Fiscal de Defesa Agropecuária e Floresta II, Matrícula Funcional nº 249935/1, lotado no Instituto de Defesa Agropecuária de Mato Grosso - INDEA/MT, para exercer suas funções no Tribunal Regional Eleitoral de Mato Grosso - **Cartório da 20ª Zona Eleitoral de Várzea Grande - MT**, pelo **período de 07 de agosto de 2020 a 06 de agosto de 2021**, com ônus para o órgão de origem, nos termos do artigo 119, III, Lei Complementar 04/90, artigo 365 da Lei Federal nº 4.737/1965, Lei Federal nº 6.999/1982, Resolução TSE nº 23.523/2017 e Resolução TRE-MT nº 611/2009.

Palácio Paiaguás, em Cuiabá-MT, 17 de dezembro de 2020.

  
**BASILIO BEZERRA GUIMARÃES DOS SANTOS**  
 Secretário de Estado de Planejamento e Gestão

## ATO ADMINISTRATIVO Nº 1692/2020/SEPLAG

O SECRETÁRIO DE ESTADO DE PLANEJAMENTO E GESTÃO, no uso de suas atribuições legais, considerando o que consta no Processo nº 465132/2020, **resolve autorizar a 4ª prorrogação da cessão por requisição eleitoral de LADY PATRICIA PIMENTA ZAGO**, Agente Universitária, Matrícula Funcional nº 101047/2, lotada na Universidade do Estado de Mato Grosso - UNEMAT, para exercer suas funções no Tribunal Regional Eleitoral de Mato Grosso - **Cartório da 19ª Zona Eleitoral de Tangará da Serra - MT**, pelo período de **06 de julho de 2020 a 03 de julho de 2021**, com ônus para o órgão de origem, nos termos do artigo 119, III da Lei Complementar nº 04/1990, artigo 365 da Lei Federal nº 4.737/1965, Lei Federal nº 6.999/1982, Resolução TSE nº 23.523/2017, Resolução TRE-MT nº 611/2009 e Portaria TRE-MT nº 14/2019.

Palácio Paiaguás, em Cuiabá-MT, 17 de dezembro de 2020.

  
BASÍLIO BEZERRA GUIMARÃES DOS SANTOS  
Secretário de Estado de Planejamento e Gestão

## ATO ADMINISTRATIVO Nº 1693/2020/SEPLAG

O SECRETÁRIO DE ESTADO DE PLANEJAMENTO E GESTÃO, no uso de suas atribuições legais, considerando o que consta no Processo nº 472145/2020, **resolve autorizar a 4ª prorrogação do Ato Governamental nº 14.111/2016**, publicado no Diário Oficial do Estado de 21/11/2016, que trata da **cessão por requisição eleitoral de PAMELLA CABALHEIRO DE CARVALHO MONTEIRO**, Agente Universitária, Matrícula Funcional nº 241101/1, lotada na Universidade do Estado de Mato Grosso - UNEMAT, para exercer suas funções no **Tribunal Regional Eleitoral de Mato Grosso - 6ª Zona Eleitoral de Cáceres - MT**, pelo período de **22 de setembro de 2020 a 21 de setembro de 2021**, com ônus para o órgão de origem, nos termos do artigo 365 da Lei Federal nº 4.737/1965, Lei Federal nº 6.999/1982, Resolução TSE nº 23.523/2017 e Resolução TRE-MT nº 611/2009.

Palácio Paiaguás, em Cuiabá-MT, 17 de dezembro de 2020.

  
BASÍLIO BEZERRA GUIMARÃES DOS SANTOS  
Secretário de Estado de Planejamento e Gestão

## ATO ADMINISTRATIVO Nº 1568/SEPLAG/2020

A SECRETÁRIA ADJUNTA DE GESTÃO DE PESSOAS DA SECRETARIA DE ESTADO DE PLANEJAMENTO E GESTÃO, no uso de suas atribuições legais, e considerando o disposto no art. 3º, inciso II, da Lei Complementar nº 239, de 28.12.2005; considerando o disposto no artigo 1º, inciso VI da Portaria nº 084/2020/SEPLAG publicada no Diário Oficial do Estado de 17 de setembro de 2020; considerando o disposto na liminar proferida no processo judicial **1034528-44.2017.8.11.0041** da 4ª Vara Especializada da Fazenda Pública da Comarca de Cuiabá-MT; considerando a revogação da liminar do Mandado de Segurança que concedeu a redução de regime de trabalho em 50% da jornada de trabalho; considerando o disposto no processo administrativo 394096/2020.

**RESOLVE:** Art. 1º Revogar o Ato Administrativo nº 2915/SEGES/2017, que concedeu a redução de regime de trabalho em 50% da jornada de trabalho, sem compensação de horário e sem prejuízo da remuneração do servidor **KARINA DE CARVALHO CASTRILLON MENDES**, matrícula funcional **255426/1**, cargo de Analista Administrativo, lotado na Secretaria de Estado de Planejamento - SEPLAG.

Art. 2º Este Ato Administrativo entra em vigor na data de sua publicação.

Secretaria de Estado de Planejamento e Gestão, em Cuiabá, 03 de novembro de 2020.

ORIGINAL ASSINADO  
MIRAMAR JANUÁRIO DE OLIVEIRA  
Secretária Adjunta de Gestão de Pessoas

REPUBLICA-SE EM RAZÃO DE FALHA NO SISTEMA DE ENVIO

## PORTARIA CONJUNTA Nº 001/2021/SEPLAG/SESP

Designa Gestor Governamental para atuação descentralizada na Secretaria de Estado de Segurança Pública e dá outras providências.

O Secretário de Estado de Planejamento e Gestão e o Secretário de Estado de Segurança Pública no uso das atribuições que lhe conferem o art. 71, inciso II da Constituição Estadual,

Considerando a Lei nº 9.317/2010, de 21 de janeiro de 2010, que dispõe sobre a carreira de Gestor Governamental, e

Considerando o Decreto nº 164 de 08 de julho de 2019, que dispõe sobre as diretrizes, modalidades e descentralização da atuação do Gestor, no âmbito do Poder Executivo Estadual;

## RESOLVEM:

Art. 1º Designar a Gestora Governamental **Carolina Angélica Karlinski Herrero** para compor a equipe do Núcleo de Gestão Estratégica para Resultados - NGER/SESP, por um prazo de 24 (vinte e quatro) meses.

§ 1º A gestora deverá apresentar um plano de atuação no prazo de 30 (trinta) dias, em comum acordo com a direção da SESP e SEPLAG.

§ 2º A gestora deverá apresentar à SEPLAG, semestralmente, relatório contendo as atividades desenvolvidas.

§ 3º A SESP deverá prover os recursos necessários para o desenvolvimento do trabalho, tais como equipamentos e materiais, capacitação, acesso às unidades, redes corporativas e às ferramentas informatizadas, dados e informações correlacionados ao objeto de trabalho.

Art. 2º Esta portaria produzirá seus efeitos a partir de 05/01/2021.

Registre-se, Publique-se, Cumpra-se.

Cuiabá - MT, 13 de janeiro de 2021.

(ORIGINAL ASSINADO)  
Basílio Bezerra Guimarães dos Santos  
Secretário de Estado de Planejamento e Gestão

(ORIGINAL ASSINADO)  
Alexandre Bustamante dos Santos  
Secretário de Estado de Segurança Pública

## PORTARIA nº 05/2021/SEPLAG

Designa servidores para o recebimento de ordens judiciais no âmbito da Secretaria de Estado de Planejamento e Gestão.

O SECRETÁRIO DE ESTADO DE PLANEJAMENTO E GESTÃO, no uso das atribuições legais que lhe são conferidas,

**CONSIDERANDO** a Lei Complementar nº 612/2019, que dispõe sobre a estrutura e funcionamento da Administração Estadual e dá outras providências,

**CONSIDERANDO** o Decreto nº 356/2020, que dispõe sobre a estrutura organizacional da Secretaria de Estado de Planejamento e Gestão - SEPLAG,

**CONSIDERANDO** a necessidade de designar servidores aptos a receberem as ordens judiciais em que o Secretário de Estado de Planejamento e Gestão seja parte,

## RESOLVE:

Art. 1º Designar as servidoras **Karine dos Santos Botelho**, **Rayllane Parente de Lima**, **Renata Aparecida Ferreira de Oliveira**, lotadas na Unidade Setorial da Procuradoria Geral do Estado e, na ausência destas, a servidora **Priscilla Bastos Tomaz de Campos**, Assessora Especial I, lotada na Unidade de Assessoria, para receber as ordens judiciais em que o Secretário de Estado de Planejamento e Gestão figure como parte, bem como as que sejam afetas às atribuições da Secretaria de Estado de Planejamento e Gestão.

Art. 2º Na ausência dos servidores designados no artigo anterior, ficam os Secretários Adjuntos autorizados a receber as ordens judiciais, observando-se a correlação entre as respectivas atribuições e o objeto do mandado judicial.

Art. 3º Revogam-se as disposições em contrário, em especial a Portaria nº 076/2019/GAB/SEPLAG, publicada no DOE/MT nº 27550, de 22 de julho de 2019.

Art. 4º Esta Portaria entra em vigor na data de sua publicação.

Registre-se. Publique-se. Cumpra-se.

Cuiabá-MT, 13 de janeiro de 2021.

  
BASÍLIO BEZERRA GUIMARÃES DOS SANTOS  
Secretário de Estado de Planejamento e Gestão

**PORTARIA CONJUNTA Nº. 02/2021/SEPLAG/SES/MT**

Dispõe sobre alteração do Art. 5º da Portaria Conjunta 005/2019/SEPLAG/SES/MT, que designa Pregoeiro Oficial da Secretaria de Estado de Planejamento e Gestão para presidir as sessões de Pregões Presenciais e Eletrônicos, promovidas pela Secretaria de Saúde do Estado de Mato Grosso.

O SECRETÁRIO DE ESTADO DE PLANEJAMENTO E GESTÃO e o SECRETÁRIO DE ESTADO DE SAÚDE, com fundamento nos artigos 24 e 135 do Decreto Estadual n. 840 de 10 de fevereiro de 2017;

CONSIDERANDO a solicitação de prorrogação do prazo de designação de Pregoeiro Oficial, consignado na Portaria Conjunta 005/2019/SEPLAG/SES/MT;

CONSIDERANDO os Decretos Governamentais nº 1.073/2017, nº 1.213/2019, nº 1.350/2018, nº 1.553/2018 e nº 1.749/2018, nº 071/2019 e nº 253/2019, onde verifica-se que desde 28 de julho de 2017 foi declarada a situação de emergência nos Hospitais Regionais.

RESOLVEM:

**Art. 1º** Alterar o artigo 5º da Portaria Conjunta 005/2019/SEPLAG/SES/MT, publicada no Diário Oficial do Estado em 31 de janeiro de 2020.

**Art. 2º** Conceder prorrogação do prazo de designação dos Pregoeiros da Secretaria de Estado de Planejamento e Gestão para presidir as sessões de Pregões Presenciais e Eletrônicos da Secretaria de Estado de Saúde, a partir de 01 de janeiro de 2021, pelo período de 12 (doze) meses.

**Art. 3º** Com a presente prorrogação da designação dos servidores, o Sr. **NELSON AUGUSTO DA SILVA** e a Sra. **CAMILA FERNANDA ANTUNES**, Pregoeiros Oficiais da Secretaria de Estado de Planejamento e Gestão ficam aptos a presidir as sessões dos Pregões Presenciais e Eletrônicos, promovidas pela Secretaria de Estado de Saúde de Mato Grosso.

**Art. 4º** Cabe à Secretaria de Estado de Saúde, designar a equipe de apoio que auxiliará os Pregoeiros Oficiais da Secretaria de Estado de Planejamento e Gestão, nos trabalhos das sessões dos pregões a que se refere o artigo anterior, cumprindo o disposto nos artigos 21 ao 25 do Decreto Estadual nº 840/2017.

**Art. 5º** Os Pregoeiros Oficiais designados no ficam autorizados a realizar nas licitações indicadas, bem como todos os atos que lhe são atribuídos nas licitações promovidas pela Secretaria de Secretaria de Estado de Saúde, conforme disposições do Decreto Estadual 840/2017.

**Art. 6º** Esta portaria opera seus efeitos a partir de 01 de janeiro de 2021.

Publique-se, registre-se, cumpra-se.

Cuiabá-MT, 07 de janeiro de 2021.

(Original assinado)

**BASILIO BEZERRA GUIMARÃES DOS SANTOS**  
Secretário de Estado de Planejamento e Gestão

(Original assinado)

**GILBERTO GOMES DE FIGUEIREDO**  
Secretário de Estado de Saúde - SES/MT

**CGE****CONTROLADORIA GERAL DO ESTADO****PORTARIA Nº 0006/2021/CGE/MT**

O SECRETÁRIO CONTROLADOR-GERAL DO ESTADO, no uso das atribuições legais e regimentais, com que lhe confere o inciso VIII, do artigo 71 da Constituição do Estado de Mato Grosso e do que determina o §2º do artigo 15 da Lei Complementar nº 550/2014.

Considerando o que dispõe o art. 15 da Lei Complementar nº 550/2014;

**RESOLVE:**

**Art. 1º Publicar**, no anexo único desta, a relação dos servidores pertencentes às Unidades Setoriais de Correição ou Comissões Processantes e que atuam na condição de Presidente ou Membro de Processos Disciplinares e retificações.

**Art. 2º** A presente tem referência ao período de **01 a 31 de dezembro de 2020**.

**Art. 3º** Esta portaria entra em vigor na data de sua publicação.

REGISTRADA E PUBLICADA, CUMpra-SE.

Cuiabá-MT, 12 de janeiro de 2021.

**Emerson Hideki Hayashida**  
Secretário Controlador-Geral do Estado  
(Original assinado)

**ANEXO ÚNICO**

DETRAN				
	Servidor	Matrícula	Função	Observação
1	Ana Carolina Marques Capobianco	138314	Presidente	
2	Fernando Luiz Krupiniski	267655	Presidente	
3	Nathany Aparecida Medeiros de Barros	257567	Presidente	
4	Aldeir Ferreira da Silva	229203	Membro	
5	Anndreya Paulla Martins Milhomem	257564	Membro	Não está lotada na unidade mas continua atuando em processo.
6	Cristiano Schmidel	127445	Membro	
7	Carlos Reinke	112334	Lotado na Unidade	
8	Edward Henrique Lopes dos Santos	128636	Lotado na Unidade	
9	João Henrique dos Santos de Lima	228909	Lotado na Unidade	
10	Mizael Gomes Pereira	274261	Lotado na Unidade	
11	Maciel de Oliveira	127104	Defensor Dativo	
INDEA				
	Servidor	Matrícula	Função	Observação
1	Paulo Henrique Rodrigues Ernst	109771	Lotado na Unidade	
2	Dolglas Albino Silva	252644	Lotado na Unidade	A partir de 17/12/2020
SECITECI				
	Servidor	Matrícula	Função	Observação
1	Andrea Conceição de Souza	124587	Presidente	
2	Eneida Aline Andre Carneiro	117466	Membro	Férias de 01 a 07/12/2020
3	Hugo Freiria Salvador	203859	Membro	
SEDUC				
	Servidor	Matrícula	Função	Observação



1	Cândida Cespedes Ribeiro	200367	Presidente	Férias de 21/12/2020 a 19/01/2021
2	Edivaldo Maciel Couto	116187	Presidente	
3	Jéssika Matos Paes de Barros	44702	Presidente	Licença Médica de 09 a 18/12/2020
4	Roselane da Silva	61159	Presidente	Férias de 21/12/2020 a 04/01/2021
5	Sonia Cristina Pereira Barroso	67508	Presidente	
6	Ana Flávia Botelho Rodrigues	241121	Membro	Férias a partir de 28/12/2020
7	Carlos Eugênio Lasch	213043	Membro	Férias de 04/12/2020 a 02/01/2021
8	Graciela Aparecida Oliveira	139428	Membro	
9	Jackline Aparecida da Silva	67524	Membro	
10	Juvercy Alves Gonçalves Junior	79234	Membro	Férias de 21/12/2020 a 19/01/2021
11	Louise Ewert de Almeida e Ribeiro	240332	Membro	
12	Natasha Dal Sotto Gentil	240334	Membro	Férias de 14 a 28/12/2020
13	Rafaele Monte da Cruz	57008	Lotado na Unidade	
14	Maxwell Barros Sampaio	139962	Defensor Dativo	
15	Eniva Gloria da Silva Martins	288786	Defensor Dativo	
16	Danielle Augusta Amorim Pereira Leite	280519	Defensor Dativo	
17	Lucimeire Alves Cassiano	71340	Defensor Dativo	
18	Leticia Angela de Carvalho	200417	Defensor Dativo	
19	Thais Baia Herani Hosi	240418	Defensor Dativo	
SEFAZ				
	Servidor	Matrícula	Função	Observação
1	Eliane Beatriz Cardoso Oliveira	70417	Presidente	
2	Mario Marcio Pereira Lopes	116040	Presidente	
3	José Espiridião da Costa Marques Filho	16748	Presidente	
4	Deomar Ribeiro Campos	34913	Membro	
5	Greice Caroline Guerreiro Vaz	137387	Membro	
6	Daniela de Mello Mitev	50783	Membro	Não está lotada na unidade mas continua atuando em processo.
7	Eder Alessandro Figueiredo Andrade	48705	Membro	Não está lotado na unidade mas continua atuando em processo.
8	Joelmes Jesus da Costa	40157	Membro	Não está lotado na unidade mas continua atuando em processo.
9	Renata Nassardem Taborelli Oliveira	138493	Membro	
10	Tatiane Gomes do Nascimento	138547	Membro	

11	Rosa Helena de Lucena Borges	48688	Lotado na Unidade	
12	José Paulo Ricci Figueiredo Ferreira	137162	Lotado na Unidade	
SEMA				
	Servidor	Matrícula	Função	Observação
1	Hilca Denise Viana Pinto de Carvalho	89026	Presidente	Licença médica de 27/11 a 21/12/2020
2	Selma de Souza Silva	237693	Presidente	
3	Karla Gonçalves de Oliveira	226725	Membro	
SEPLAG				
	Servidor	Matrícula	Função	Observação
1	Adriana Ramos Fernandes Infantino	114063	Presidente	
2	Marcelo Franck da Silva	113061	Presidente	
3	José Carlos dos Santos Filho	95137	Presidente	
4	João Antonio de Figueiredo Rocha e Silva	277219	Membro	
5	Raquel Luzia Leal da Silva	247077	Membro	
6	Joziene Andréa Aires	205029	Membro	
SES				
	Servidor	Matrícula	Função	Observação
1	Agno Francisco Solon Vasconcelos	249252	Presidente	
2	Leonardo Tadeu de Almeida Oliveira	87838	Presidente	
3	Gabrielle Maria Coury de Andrade	64391	Membro	
4	Leila Gonçalves Gomes de Campos	111878	Membro	
5	Samuel de Oliveira Neto	81676	Membro	
6	Carlos Alberto Ferreira Coelho	46946	Membro	
SESP				
	Servidor	Matrícula	Função	Observação
1	Daniela Frata dos Santos	257545	Membro	
2	Paula Leticia Yabe Saga	233515	Membro	
SESP - POLITEC				
	Servidor	Matrícula	Função	Observação
1	George Nunes Lopes Cancado	255280	Presidente	
2	Valéria da Corte Rossi Farias	94632	Presidente	
3	Débora Soares Floriano	233655	Membro	
4	Caciane Mazzurana	232112	Lotado na Unidade	
5	Joice Kelle Messias de Jesus Silva	252614	Lotado na Unidade	
6	Carlos Eduardo Feguri	90323	Defensor Dativo	
SESP - SISPEN				
	Servidor	Matrícula	Função	Observação
1	Andréia Paula de Amorim	85443	Presidente	
2	Eduardo Reis de Arruda Latorraca	114758	Presidente	
3	Meireluzia Patrícia da Silva	233297	Presidente	16/12/2020 - socioeducativo

4	Elton Johnson Santos Vieira	273829	Membro	
5	Jane Neves da Silva	93608	Membro	
6	Kelly Cristine Miguel Daubian da Costa	226035	Membro	
7	Naiara Cristina Correia	200621	Membro	
8	Amanda Silva de Oliveira	256776	Lotado na Unidade	
9	Josiane Gonzaga Araújo Oliveira	115306	Lotado na Unidade	
10	Karoline Carla Dias Estral Camargo	232102	Lotado na Unidade	16/12/2020 - socioeducativo
11	Patricia de Oliveira Lima	257356	Lotado na Unidade	

## SETASC

	Servidor	Matrícula	Função	Observação
1	Ana Paula da Silva Soares	249885	Presidente	
2	Paola Silva Basso	253978	Presidente	
3	Luisa Dravtz de Paula	257300	Membro	
4	Maira Regina Souza Silva	235227	Membro	
5	Marcelle Romana Correa de Arruda Guedes	255126	Membro	
6	Tânia Mara Resende	235262	Membro	

## SINFRA

	Servidor	Matrícula	Função	Observação
1	Dionizio Alves de Souza	225786	Presidente	
2	Flávio Lima de Oliveira	96722	Presidente	
3	Jonathas Cosme Melo Silva	236595	Presidente	
4	Rubens Matos Cunha Júnior	131897	Presidente	

## UNEMAT

	Servidor	Matrícula	Função	Observação
1	Kezia Barbosa da Silva	136094	Defensor Dativo	

## CGE

	Servidor	Matrícula	Função	Observação
1	Annelize Elize Gomes	256096	Presidente	
2	Claudemir Advincula São Miguel	274271	Presidente	
3	Fernando Souza de Vieira	244587	Presidente	
4	Jakeline Sipriano de Souza	247956	Presidente	
5	Jonas Ferreira da Silva	225602	Presidente	
6	Juscelino de Lima Castro	244609	Presidente	
7	Mariuza Rodrigues Urcino	255270	Presidente	
8	Marcos Vinicius Santos Saraiva	274238	Presidente	
9	Renan Zattar Ferreira da Silva	274316	Presidente	
10	Whats Neyven e Silva	137390	Presidente	
11	Adriana Araújo da Silva Feitosa	111402	Membro	
12	Antoine de Arruda Souza	134886	Membro	

13	Elayne Cristina de Almeida Caporossi Silva	251035	Membro	
14	Flavia Silva de Oliveira	93315	Membro	
15	Maristela Benedita Caldas de Souza	257640	Membro	
16	Carla Cristina Franco de Sousa	239151	Lotado na Unidade	A partir de 02/12/2020
17	Fabiana Auxiliadora Joaquim Regis	110681	Lotado na Unidade	
18	Marcela Marques Melo	106875	Lotado na Unidade	
19	Sandra Cristina Domingues Lima	91403	Lotado/ Membro	Lotada na unidade a partir de 02/12/2020 e designada como membro a partir de 15/12/2020.
17	Sandra Gonçalves da Silva	256094	Lotado na Unidade	

## PORTARIA Nº 0007/2021/CGE/MT

O SECRETÁRIO CONTROLADOR-GERAL DO ESTADO, no uso das atribuições legais e regimentais, com que lhe confere o inciso VIII, do artigo 71 da Constituição do Estado de Mato Grosso e do que determina o §2º do artigo 15 da Lei Complementar nº 550/2014.

Considerando o que dispõe o art. 15 da Lei Complementar nº 550/2014;

## RESOLVE:

Art. 1º Retificar as **Portarias** publicadas no Diário Oficial, conforme abaixo: **PORTARIA Nº 0069/2020/CGE/MT**, publicada no Diário Oficial do dia 11/12/2020, fazendo-se incluir na relação da Controladoria Geral do Estado - CGE:

DETRAN				
	Servidor	Matrícula	Função	Observação
12	Anndreya Paulla Martins Milhomem	257564	Membro	Não está lotada na unidade, mas continua atuando em processo.

SEFAZ				
	Servidor	Matrícula	Função	Observação
8	Tatiane Gomes do Nascimento	138547	Lotado na Unidade	
9	Daniela de Mello Mitev	50783	Membro	Não está lotada na unidade, mas continua atuando em processo.
10	Eder Alessandro Figueiredo Andrade	48705	Membro	Não está lotado na unidade, mas continua atuando em processo.

SETASC				
	Servidor	Matrícula	Função	Observação
3	Ana Paula da Silva Soares	249885	Presidente	
4	Paola Silva Basso	253978	Presidente	
5	Luisa Dravtz de Paula	257300	Membro	
6	Maira Regina Souza Silva	235227	Membro	

UNEMAT				
	Servidor	Matrícula	Função	Observação
1	Kezia Barbosa da Silva	136094	Defensor Dativo	A partir de 16/11/2020

CGE				
	Servidor	Matrícula	Função	Observação
18	Flavia Silva de Oliveira	93315	Lotado na Unidade	A partir de 23/11/2020

E onde se lê:

SESP

	Servidor	Matrícula	Função	Observação
14	Carlos Eduardo Feguri	90323	Defensor Dativo	

Leia-se:

SESP

	Servidor	Matrícula	Função	Observação
14	Carlos Eduardo Feguri	90323	Defensor Dativo	A partir de 16/11/2020

**PORTARIA Nº 0065/2020/CGE/MT**, publicada no Diário Oficial do dia 13/11/2020, fazendo-se incluir na relação da Controladoria Geral do Estado - CGE:

SESP				
	Servidor	Matrícula	Função	Observação
21	Caio Dufreyer Fanzeres Monteiro Fortes	272439	Defensor Dativo	A partir de 23/07/2020

**PORTARIA Nº 0057/2020/CGE/MT**, publicada no Diário Oficial do dia 14/10/2020, fazendo-se incluir na relação da Controladoria Geral do Estado - CGE:

POLITEC				
	Servidor	Matrícula	Função	Observação
6	Caio Dufreyer Fanzeres Monteiro Fortes	272439	Defensor Dativo	A partir de 23/07/2020

**PORTARIA Nº 0053/2020/CGE/MT**, publicada no Diário Oficial do dia 14/09/2020, fazendo-se incluir na relação da Controladoria Geral do Estado - CGE:

POLITEC				
	Servidor	Matrícula	Função	Observação
6	Caio Dufreyer Fanzeres Monteiro Fortes	272439	Defensor Dativo	A partir de 23/07/2020

**PORTARIA Nº 0045/2020/CGE/MT**, publicada no Diário Oficial do dia 14/08/2020, retificada pela **PORTARIA nº 0054/2020/CGE/MT**, publicada no Diário Oficial do dia 14/09/2020, fazendo-se incluir na relação da Controladoria Geral do Estado - CGE:

POLITEC				
	Servidor	Matrícula	Função	Observação
6	Caio Dufreyer Fanzeres Monteiro Fortes	272439	Defensor Dativo	A partir de 23/07/2020

REGISTRADA E PUBLICADA, CUMPRA-SE.

Cuiabá-MT, 12 de janeiro de 2021.

  
EMERSON HIDEKI HAYASHIDA  
Secretário Controlador-Geral do Estado

**PORTARIA Nº 002/2021/CGE-COR**

**O SECRETÁRIO CONTROLADOR-GERAL DO ESTADO**, no uso de suas atribuições legais conferidas pelos artigos 69 e 75, § 1º da Lei Complementar nº 207/2004, alterada pelas Leis Complementares nº 213/2005 e 550/2014:

Considerando a justificativa do pedido de prorrogação de prazo da comissão do **PAD nº 246763/2019**;

Considerando os princípios do Contraditório e da Ampla Defesa, com fulcro no art. 5º, inciso LV, da Constituição Federal.

**RESOLVE:**

**Art. 1º Reconduzir** a atual comissão processante, para dar continuidade aos trabalhos do Processo Administrativo Disciplinar sob o nº 246763/2019;

**Art. 2º Conceder** o prazo extraordinário de 60 (sessenta) dias para a conclusão dos trabalhos, contados a partir de **27.01.2021**.

**Art. 3º** Esta Portaria entra em vigor na data de sua publicação.

Registre-se, Publique-se e Cumpra-se.

Cuiabá-MT, 11 de janeiro de 2021.

**Emerson Hideki Hayashida**

Secretário Controlador-Geral do Estado

**PORTARIA Nº 003/2021/CGE-COR**

**O SECRETÁRIO CONTROLADOR-GERAL DO ESTADO**, no uso de suas atribuições legais conferidas pelos artigos 69 e 75, § 1º da Lei Complementar nº 207/2004, alterada pelas Leis Complementares nº 213/2005 e 550/2014:

Considerando a justificativa do pedido de prorrogação de prazo da comissão do **PAD nº 49865/2019**;

Considerando os princípios do Contraditório e da Ampla Defesa, com fulcro no art. 5º, inciso LV, da Constituição Federal.

**RESOLVE:**

**Art. 1º Manter** os atuais membros da comissão processante;

**Art. 2º Prorrogar** por 60 (sessenta) dias o prazo para conclusão dos trabalhos, com efeitos a partir de **21.01.2021**;

**Art. 3º** Esta Portaria entra em vigor na data de sua publicação.

Registre-se, Publique-se e Cumpra-se.

Cuiabá-MT, 11 de janeiro de 2021.

**Emerson Hideki Hayashida**

Secretário Controlador-Geral do Estado

**PORTARIA Nº 004/2021/CGE-COR**

**O SECRETÁRIO CONTROLADOR-GERAL DO ESTADO**, no uso de suas atribuições legais conferidas pelos artigos 69 e 75, § 1º da Lei Complementar nº 207/2004, alterada pelas Leis Complementares nº 213/2005 e 550/2014:

Considerando a justificativa do pedido de prorrogação de prazo da comissão do **PAD nº 265467/2019**;

Considerando os princípios do Contraditório e da Ampla Defesa, com fulcro no art. 5º, inciso LV, da Constituição Federal.

**RESOLVE:**

**Art. 1º Manter** os atuais membros da comissão processante;

**Art. 2º Prorrogar** por 60 (sessenta) dias o prazo para conclusão dos trabalhos, com efeitos a partir de **28.01.2021**;

**Art. 3º** Esta Portaria entra em vigor na data de sua publicação.

Registre-se, Publique-se e Cumpra-se.

Cuiabá-MT, 11 de janeiro de 2021.

**Emerson Hideki Hayashida**

Secretário Controlador-Geral do Estado

**SEFAZ****SECRETARIA DE ESTADO DE FAZENDA**

COORD. DE CONTROLE E TRAMITAÇÃO DE PROC. ADM. TRIBUTÁRIO  
- CPAT

**INTIMAÇÃO DE DECISÃO EM 1ª INSTÂNCIA**

A COORDENADORIA DE CONTROLE E TRAMITAÇÃO DE PROCESSO ADMINISTRATIVO TRIBUTÁRIO - CPAT, por intermédio desta publicação do edital de Notificação, considera que fica(m) notificado(s) o(s) contribuinte(s) da emissão da(s) INTIMAÇÃO(ÕES), conforme abaixo. O(s) contribuinte(s) poderá(ão) tomar conhecimento dessa(s) intimação(ões) junto à SEFAZ-MT por meio de acesso ao Portal da Secretaria de Estado da Fazenda na internet ([www.sefaz.mt.gov.br](http://www.sefaz.mt.gov.br)), no menu "Serviços", na Pasta "Intimação/Notificação", clicando no LINK DO SERVIÇO, onde deverão ser informados: 1) o número completo da Intimação/Notificação; 2) o número do CNPJ/CPF do Contribuinte; 3) o Código Verificador; 4) o Código da Imagem. O Código Verificador da Intimação será enviado ao(s) e-mail(s) do(s) contribuinte(s) cadastrado(s) na SEFAZ/MT. Caso o(s) mesmo(s) não receba(m) o "Código Verificador", deverá(ão) solicitá-lo por mensagem eletrônica endereçada ao e-mail [notifica.ouvidoria@sefaz.mt.gov.br](mailto:notifica.ouvidoria@sefaz.mt.gov.br).

Contribuinte	Inscrição Estadual	Nº da Notificação
ZILDINEI PANTA PEREIRA	133252353	495404/1719/96/2020

**SEMA****SECRETARIA DE ESTADO DE MEIO AMBIENTE****PROCESSO SELETIVO SIMPLIFICADO PARA CONTRATAÇÃO TEMPORÁRIA DE ANALISTA DE MEIO AMBIENTE****EDITAL COMPLEMENTAR N. 020 AO EDITAL N. 001/2019, DE 30 DE ABRIL DE 2019**

O GOVERNADOR DO ESTADO e a SECRETÁRIA DE ESTADO DE MEIO AMBIENTE, no uso de suas atribuições legais, resolve **CONVOCAR** o candidato classificado no resultado final do Processo Seletivo Simplificado para Contratação Temporária de excepcional interesse público e para formação de cadastro de reserva de Analista de Meio Ambiente - Edital n. 001/2019, publicado no Diário Oficial do Estado de Mato Grosso de 30 de Abril de 2019, conforme Anexo Único deste Edital.

O candidato deverá comparecer no prazo de **04 (quatro) dias úteis** a contar do ATO DE CONVOCAÇÃO, munido da documentação elencada no subitem 12.7 do Edital Complementar n. 03 ao Edital n. 001/2019, de 30 de abril de 2019, para assinatura do contrato.

**ANEXO ÚNICO****Perfil: Cuiabá - Superior - Analista de Meio Ambiente - 40 horas - Ampla Concorrência**

**LEGENDA:** AC: Candidato Ampla Concorrência | PcD: Candidato Pessoas com Deficiência | Titulação (TIT): Nota no item 3 da Tabela de Barema | Cursos (CUR): Nota no item 2 da Tabela de Barema | Experiências Profissionais (EXP): Nota no item 1 da Tabela de Barema | PF: Pontuação Final | DN: Data de Nascimento | DN 60: Data de Nascimento Superior a 60 (sessenta) Anos | CD: Critérios de Desempate

Ord	Mod	Insc	Nome	Nasc	Titulação	Cursos	Ex. Profissionais	PF	CD	Situação
68	AC	11502	LÍVIO LIMA CORRÊA	26/10/1987	0	16	4	20	EXP	Aprovado
69	AC	11136	FABIO AUGUSTO MARQUES	06/01/1978	0	20	0	20	EXP	Aprovado
70	AC	11332	CEZAR CLEMENTE PIRES DOS SANTOS	31/07/1981	4	16	0	20	CUR	Aprovado
71	AC	11585	MONICA FRANCO NUNES	28/08/1984	4	16	0	20	DN	Aprovado
72	AC	11566	JOÃO TARELOW NETO	31/10/1986	4	16	0	20	DN	Aprovado
73	AC	11370	MARLA SOARES CARVALHO	07/01/1987	4	16	0	20	DN	Aprovado

Cuiabá-MT, 12 de Janeiro de 2021.

Mauro Mendes Ferreira  
Governador do Estado

Mauren Lazzaretti  
Secretária de Estado de Meio Ambiente

A Secretaria de Estado do Meio Ambiente - SEMA/MT, em conformidade com o artigo 37 da Constituição Federal de 1988, torna públicas as seguintes licenças emitidas pela DUD/SEMA/SINOP - Diretoria da Unidade Desconcentrada de Sinop/MT.

Sinop-MT, 08 de janeiro de 2021.

Protocolo	Nº Licença	Razão Social	Atividade Licenciada	Município
201550/2008	LO Nº323492/2021	Beneficiamento de Madeiras Diel	Serraria com desdobramento e beneficiamento de madeiras	Sinop/MT
61477/2008	LO Nº323488/2021	Mitsuyuki Fuzigami - ME	Serraria com desdobramento de madeiras	Tabaporã/MT
27063/2005	LO Nº323496/2021	Indústria e Comércio de Madeiras Sinop LTDA	Serraria com desdobramento de madeira e serraria sem desdobramento de madeira	Sinop/MT

**Gabriel Conter de São José**

Diretor regional  
DUD/SEMA/SINOP

A Secretaria de Estado do Meio Ambiente - SEMA/MT, em conformidade com o artigo 37 da Constituição Federal de 1988, torna públicas as seguintes licenças emitidas pela DUD/SEMA/CÁCERES - Diretoria da Unidade Desconcentrada de Cáceres/MT.

Cáceres/MT, 15 de Dezembro de 2020.

Protocolo	Nº Licença	Razão Social	Atividade Licenciada	Município
610864/2017	LP nº 313624/2020 LI nº 72496/2020 LO nº323383/2020	Antônio Gilberto Bessane	Criação de bovinos para corte(regime de confinamento)	Vila Bela da Santíssima Trindade/MT

**Luiz Sérgio Lara Garcia**

Diretor DUD/SEMA/CÁCERES

A Secretaria de Estado do Meio Ambiente - SEMA/MT, em conformidade com o artigo 37 da Constituição Federal de 1988, torna públicas as seguintes licenças emitidas pela DUD/SEMA/SINOP - Diretoria da Unidade Desconcentrada de Sinop/MT.

Sinop-MT, 12 de janeiro de 2021.

Protocolo	Nº Licença	Razão Social	Atividade Licenciada	Município
513514/2019	LO Nº323503/2021	Administradora de Bens de Infraestrutura LTDA	Base de distribuição de combustíveis líquidos derivados de petróleo e biocombustíveis	Sinop/MT
64542/213	LO Nº323504/2021	Madeireira Treviso LTDA	Serrarias com e sem desdobramento de madeira e fabricação de artefatos diversos de madeira - exceto móveis	Tapurah/MT

**Gabriel Conter de São José**

Diretor regional  
DUD/SEMA/SINOP

**SESP**

**SECRETARIA DE ESTADO DE SEGURANÇA PÚBLICA**

EXTRATO DO CONTRATO Nº 332/2020/SESP

DA ESPÉCIE: Contrato de Aquisição de Gêneros Alimentícios através de Registro de Preço, que entre si celebram o ESTADO DE MATO GROSSO, por intermédio da SECRETARIA DE ESTADO DE SEGURANÇA PÚBLICA - SESP e a Empresa KS CONTROLE DE PRAGAS E SOLUÇÃO AMBIENTAL LTDA EPP.

DO OBJETO: prestação dos serviços de limpeza/desinfecção, manutenção e adequação sanitária em poço artesiano e caixa d'água para atender as unidades do Sistema Penitenciário e Socioeducativo do Estado de Mato Grosso.

DA MODALIDADE: PREGÃO ELETRÔNICO nº 100/2020/SESP (processo nº 208169/2020).

DO VALOR: R\$ 226.505,00

DA DOTAÇÃO ORÇAMENTÁRIA: UO:19101; Programa:509/520; Projeto Atividade: 2750/2730; Fonte:100; Natureza de Despesa:339039

DA VIGÊNCIA: 30/12/2020 A 29/12/2021.

DA DATA:30/12/2020

ASSINAM: CARLOS GEORGE DE CARVALHO DAVIM - Secretário Adjunto de Segurança Pública/ CONTRATANTE e o Sr. CAIAN LIMA DE MENEZES - KS CONTROLE DE PRAGAS E SOLUÇÃO AMBIENTAL LTDA EPP/ CONTRATADA.

EXTRATO DO CONTRATO Nº 304/2020/SESP

DA ESPÉCIE: Contrato de Aquisição de Gêneros Alimentícios através de Registro de Preço, que entre si celebram o ESTADO DE MATO GROSSO, por intermédio da SECRETARIA DE ESTADO DE SEGURANÇA PÚBLICA - SESP e a Empresa FINISSIMA DISTRIBUIDORA DE AGUA LTDA.

DO OBJETO: Fornecimento de água mineral de 20 litros, para atender as necessidades da Secretaria de Estado de Segurança Pública e suas unidades vinculadas.

DA MODALIDADE: Adesão à Ata de Registro de Preços nº 061/2020/ Prefeitura de Várzea Grande, resultante do Pregão Eletrônico nº 06/2020/ Prefeitura de Várzea Grande (processo nº 441043/2020).

DO VALOR: R\$ 407.020,00

DA DOTAÇÃO ORÇAMENTÁRIA: UO:19101; Programa:519/520/036/524; Projeto Atividade: 2730/2755/2007/2738/2729/2760; Fonte:100/217/240; Natureza de Despesa:339030

DA VIGÊNCIA: 28/12/2020 A 27/12/2021.

DA DATA:28/12/2020

ASSINAM: CARLOS GEORGE DE CARVALHO DAVIM - Secretário Adjunto de Segurança Pública/ CONTRATANTE e a Sra. LUCÉLIA FRANCISCA MOYA BARBOZA - FINISSIMA DISTRIBUIDORA DE ÁGUA LTDA / CONTRATADA.

## EXTRATO DO CONTRATO Nº 329/2020/SESP

DA ESPÉCIE: Contrato de Aquisição de Gêneros Alimentícios através de Registro de Preço, que entre si celebram o ESTADO DE MATO GROSSO, por intermédio da SECRETARIA DE ESTADO DE SEGURANÇA PÚBLICA - SESP e a Empresa GMX CONSTRUTORA E INCORPORADORA LTDA. DO OBJETO: Reforma Parcial e Manutenção Predial na sede da Rede Cidadã, em Cuiabá/MT.

DA MODALIDADE: Convite nº 005/2020/SESP (processo nº 198688/2020).

DO VALOR: R\$ 1.267.412,89

DA DOTAÇÃO ORÇAMENTÁRIA: UO:19101; Programa:243; Projeto

Atividade: 2755; Fonte:100; Natureza de Despesa:339039

DA VIGÊNCIA: 30/12/2020 A 28/07/2021.

DA DATA:30/12/2020

ASSINAM: CARLOS GEORGE DE CARVALHO DAVIM - Secretário Adjunto de Segurança Pública/ CONTRATANTE e o Sr. ADALBERTO PEREIRA DO AMARAL - GMX CONSTRUTORA E INCORPORADORA LTDA/ CONTRATADA.

## PORTARIA Nº 021/2021/GAB/SESP, DE 13 DE JANEIRO DE 2021.

Nomear servidor do Quadro de Pessoal, com vinculação à Área Técnica do objeto pactuado, que terá como atribuição a Gestão de Convênio.

## O Secretário de Estado de Segurança Pública, no uso de suas atribuições legais e,

**Considerando** o que dispõe a INSTRUÇÃO NORMATIVA CONJUNTA SEPLAN/SEFAZ /AGE Nº 003/2009, de 14 de maio de 2009;

**Considerando** ainda, diretrizes estabelecidas no DECRETO Nº 5.126/2005, de 10 de fevereiro de 2005, em especial o artigo 8º, parágrafo único;

**Considerando** a INSTRUÇÃO NORMATIVA Nº 03/GAB/SESP/2011, de 16 de setembro de 2011;

**Considerando** o Processo nº476720-2020 que solicita a indicação do gestor do Convênio nº 904541/2020;

## RESOLVE:

Art. 1º Designar o servidor abaixo relacionado, tendo por atribuição a Gestão de Convênio, responsabilizando-se pelo acompanhamento da execução e prestação de contas:

Convênio	Objeto	Gestor Responsável
904541/2020	Estruturar e modernizar unidades da Polícia Judiciária do Mato Grosso, por meio da aquisição de aeronave remotamente pilotada, equipamentos de informática, equipamentos e soluções de TI, câmera de ação digital, mobiliários e veículos descaracterizados.	Juliano Silva de Carvalho

Art. 2º. Estabelecer que, para a consecução do objetivo proposto neste ato, o servidor ora designado, deverá:

I - Acompanhar a execução e fiscalizar o fiel cumprimento das obrigações pactuadas no referido Convênio sob sua gestão;

II - Observar e fazer cumprir o prazo de sua vigência;

III - Observar a regularidade das despesas empenhadas e pagas conforme o Plano de Trabalho (PAD), aprovado no Convênio;

IV - Comunicar à Coordenadoria de Convênios da SESP/MT, com antecedência mínima de 90 (noventa) dias, da data de expiração da vigência do convênio, caso tenha a necessidade de prorrogação do prazo de vigência do convênio;

V - Compete ao Gestor encaminhar as notas fiscais ao setor competente;

VI - A apresentação da fatura/nota fiscal sem o devido atesto e/ou em desacordo com a Lei 4.320/64, e/ou divergente do Plano de Trabalho do convênio na Plataforma + Brasil - SICONV, ensejará no não pagamento da mesma;

Art. 3º. Estabelecer ainda que o Gestor ora designado, apresente a Coordenadoria de Convênios, relatório semestrais e anuais exigidos pelo Ministério da Justiça da execução física e financeira do convênio no prazo de 30(trinta) dias antes da data da inserção na Plataforma + Brasil - SICONV;

Art. 4º. O Gestor deverá encaminhar a prestação de contas logo após o término da vigência a Coordenadoria de Convênios, devendo conter:

I - Relatório de cumprimento do objeto das metas e seus respectivos impactos, bem como relatório quantitativo e qualitativo, contemplando os resultados obtidos com as aquisições dos bens;

II - Relação de localização de bens permanentes;

III - Relatório fotográfico dos bens adquiridos, com alta qualidade e nitidez, devendo evidenciar a utilização da logomarca do Governo Federal, o número do Convênio, e o número do Patrimônio identificando o bem em funcionamento.

Art. 5º. Determinar que a Superintendência de Orçamento, Convênios e Finanças, ante a constatação de descumprimento desta Portaria, comunique imediatamente à autoridade competente para adoção das medidas cabíveis.

Art. 6º. Esta Portaria entra em vigor na data de sua publicação.

## PUBLIQUE-SE. REGISTRE -SE. CUMPRA-SE.

Cuiabá (MT), 13 de janeiro de 2021.

Alexandre Bustamante dos Santos  
Secretário de Estado de Segurança Pública

## PORTARIA Nº 022/2021/GAB/SESP, DE 13 DE JANEIRO DE 2021.

Nomear servidor do Quadro de Pessoal, com vinculação à Área Técnica do objeto pactuado, que terá como atribuição a Gestão de Convênio.

## O Secretário de Estado de Segurança Pública, no uso de suas atribuições legais e,

**Considerando** o que dispõe a INSTRUÇÃO NORMATIVA CONJUNTA SEPLAN/SEFAZ /AGE Nº 003/2009, de 14 de maio de 2009;

**Considerando** ainda, diretrizes estabelecidas no DECRETO Nº 5.126/2005, de 10 de fevereiro de 2005, em especial o artigo 8º, parágrafo único;

**Considerando** a INSTRUÇÃO NORMATIVA Nº 03/GAB/SESP/2011, de 16 de setembro de 2011;

**Considerando** o Processo nº 475327/2020 que solicita a indicação do gestor do Convênio nº 904481/2020;

## RESOLVE:

Art. 1º Designar o servidor abaixo relacionado, tendo por atribuição a Gestão de Convênio, responsabilizando-se pelo acompanhamento da execução e prestação de contas:

Convênio	Objeto	Gestor Responsável
904481/2020	Modernizar as unidades da Polícia Judiciária Civil na Região Metropolitana de Cuiabá por meio da aquisição de computadores.	Rodrigo Bastos da Silva

Art. 2º. Estabelecer que, para a consecução do objetivo proposto neste ato, o servidor ora designado, deverá:

I - Acompanhar a execução e fiscalizar o fiel cumprimento das obrigações pactuadas no referido Convênio sob sua gestão;

II - Observar e fazer cumprir o prazo de sua vigência;

III - Observar a regularidade das despesas empenhadas e pagas conforme o Plano de Trabalho (PAD), aprovado no Convênio;

IV - Comunicar à Coordenadoria de Convênios da SESP/MT, com antecedência mínima de 90 (noventa) dias, da data de expiração da vigência do convênio, caso tenha a necessidade de prorrogação do prazo de vigência do convênio;

V - Compete ao Gestor encaminhar as notas fiscais ao setor competente;

VI - A apresentação da fatura/nota fiscal sem o devido atesto e/ou em desacordo com a Lei 4.320/64, e/ou divergente do Plano de Trabalho do convênio na Plataforma + Brasil - SICONV, ensejará no não pagamento da mesma;

Art. 3º. Estabelecer ainda que o Gestor ora designado, apresente a Coordenadoria de Convênios, relatório semestrais e anuais exigidos pelo Ministério da Justiça da execução física e financeira do convênio no prazo de 30(trinta) dias antes da data da inserção na Plataforma + Brasil - SICONV;

Art. 4º. O Gestor deverá encaminhar a prestação de contas logo após o término da vigência a Coordenadoria de Convênios, devendo conter:

I - Relatório de cumprimento do objeto das metas e seus respectivos impactos, bem como relatório quantitativo e qualitativo, contemplando os resultados obtidos com as aquisições dos bens;

II - Relação de localização de bens permanentes;

III - Relatório fotográfico dos bens adquiridos, com alta qualidade e nitidez, devendo evidenciar a utilização da logomarca do Governo Federal, o número do Convênio, e o número do Patrimônio identificando o bem em funcionamento.

Art. 5º. Determinar que a Superintendência de Orçamento, Convênios e Finanças, ante a constatação de descumprimento desta Portaria, comunique imediatamente à autoridade competente para adoção das medidas cabíveis.

Art. 6º. Esta Portaria entra em vigor na data de sua publicação.

## PUBLIQUE-SE. REGISTRE -SE. CUMPRA-SE.

Cuiabá (MT), 13 de janeiro de 2021.

Alexandre Bustamante dos Santos  
Secretário de Estado de Segurança Pública

## PORTARIA N.º 006/2021/GAB-SESP-MT

**Nomeia os servidores abaixo relacionados para exercer função de Fiscal do Contrato (Fiscal Titular e/ou Substituto).**

**O Secretário Adjunto de Segurança Pública**, no uso das atribuições legais, que lhe confere o inciso II, do artigo 71, da Constituição do Estado de Mato Grosso e, considerando o disposto no artigo 67, da Lei nº 8.666/93; no § 3º, do artigo 99, do Decreto Estadual nº 840, de 10/02/2017 e na Instrução Normativa nº 002/2020/GAB/SESP/MT, de 02/01/2020, que dispõe sobre a fiscalização da execução dos contratos celebrados pela Secretaria de Estado de Segurança Pública.

**RESOLVE:**

**Art. 1º** - Designar os servidores abaixo elencados, para responder pelo acompanhamento, fiscalização e avaliação da execução em relação aos serviços prestados a esta Secretaria de Estado de Segurança Pública e Unidades Desconcentradas, de acordo com as informações abaixo:

Nº Contrato	Fornecedor	Unidade	Fiscal Titular	Fiscal Substituto	Efeito
295/2020/SESP (Proc.613904/2019)	ERICA DE FÁTIMA GENTIL ME.	SISPEN	VITOR PAULO MORAIS DE SOUZA (255685)	ROSIANE LUCINDA DA CRUZ (115373)	28/12/2020
Objeto: Aquisição de Material Permanente de Áudio e Vídeo: Câmera Web (WEBCAM), Projetor Multimídia e Tela de Projeção, conforme condições, quantidades, exigências e estimativas estabelecidas neste instrumento, para atender o Plano de Trabalho do Convênio nº 113/2015 (SICONV: 822112/2015) que trata o Aparelho de 13 (treze) Unidades Básicas de Saúde no Sistema Penitenciário do Estado de Mato Grosso. PREGÃO ELETRÔNICO nº 063/2020/SESP. Valor: R\$ 54.999,88					
305/2020/SESP (Proc.270908/2020)	RPM COM DE PEÇAS AUTOMOTIVAS E SERVIÇOS EIRELI ME	CBM	FERNANDO JORGE DOS SANTOS JÚNIOR (208337)	CAIQUE XAVIER LIMA (237579)	28/12/2020
Objeto: Prestação de serviços de manutenção corretiva, com fornecimento e substituição de peças originais das viaturas Auto Escadas Mecânicas (AEM 171 e AEM 172), pertencentes à frota do Corpo de Bombeiros Militar do Estado de Mato Grosso. Inexigibilidade de Licitação nº 025/2020/SESP. Valor: R\$2.965.296,40					
287/2020/SESP (Proc.110958/2020)	CAMPO ELÉTRICO ENGENHARIA LTDA - ME	GEFRON	ANDRÉ GONÇALO PINHEIRO DA SILVA (251436)	EUDES OLIVEIRA SILVA (252748)	28/12/2020
Objeto: Fornecimento e instalação de 01 (um) posto de transformação 112,5 KVA na tensão primária, 34,5 KVA tensão secundária 220/127V, para o atendimento da unidade de segurança do GEFRON (Posto Limão) no município de Cáceres/MT, conforme Termo de Referência nº 008/2020/COOMAN/SESP, e demais anexos do Convite nº 006/2020/SESP. Convite nº 006/2020/SESP. Valor: R\$ 75.296,97					
013/2020/FUNAC (Proc. 239665/2020)	JV SERVIÇO E COMÉRCIO PAPELARIA LTDA	FUNAC	ROBSON DE MORAES SERRADILHA (233556)	ZAQUEU BARROS DE OLIVEIRA (217419)	30/12/2020
Objeto: Aquisição de material de expediente para atender a demanda da Fundação Nova Chance - FUNAC, vinculada à Secretaria de Estado de Segurança Pública/SESP. COMPRA DIRETA. Valor: R\$ 412,00					
014/2020/FUNAC (Proc. 239665/2020)	LUASI PAPÉIS E LIVROS LTDA.	FUNAC	ROBSON DE MORAES SERRADILHA (233556)	ZAQUEU BARROS DE OLIVEIRA (217419)	30/12/2020
Objeto: Aquisição de material de expediente para atender a demanda da Fundação Nova Chance - FUNAC, vinculada à Secretaria de Estado de Segurança Pública/SESP. COMPRA DIRETA. Valor: R\$ 3.414,64					
OF115/2020/SESP (Proc.430386/2020)	SERATA EDITORA GRÁFICA E PUBLICIDADE EIRELI ME	PM	CHRISTIELLY DAIANE DA SILVA BOTELHO (886063)	DARLING DAIANE DA SILVA BOTELHO (108176)	29/12/2020
Objeto: Aquisição de certificados para atender as necessidades do Programa Educacional de Resistência às Drogas - PROERD - da Polícia Militar do Estado de Mato Grosso, conforme Termo de Referência nº 04/2020/PMMT. COMPRA DIRETA. Valor: R\$ 3.900,00					
OF109/2020/SESP (Proc.271367/2020)	TACTICAL FORCE COMÉRCIO DE FARDAS E EQUIPAMENTOS PARA POLICIAIS LTDA	PM	JOSÉ MARIO FERREIRA DE ALMEIDA (136432)	PAULO CÉSAR DA SILVA (633870072)	28/12/2020
Objeto: Aquisição de acessórios e EPI's de segurança - capa de colete, porta carregador de pistola, porta HT, bolso modular, conjunto de fardamento, etc., para atender as necessidades do BATALHÃO DE RONDA OSTENSIVA TÁTICO MÓVEL (ROTAM) da Polícia Militar do Estado de Mato Grosso. Pregão Eletrônico nº 079/2020/SESP. Valor: R\$ 155.793,00					
OF110/2020/SESP (Proc.271367/2020)	O. FILIZZOLA & CIA LTDA	PM	JOSÉ MARIO FERREIRA DE ALMEIDA (136432)	PAULO CÉSAR DA SILVA (633870072)	21/12/2020
Objeto: Aquisição de acessórios e EPI's de segurança - capa de colete, porta carregador de pistola, porta HT, bolso modular, conjunto de fardamento, etc., para atender as necessidades do BATALHÃO DE RONDA OSTENSIVA TÁTICO MÓVEL (ROTAM) da Polícia Militar do Estado de Mato Grosso. Pregão Eletrônico nº 079/2020/SESP. Valor: R\$ 16.275,00					

OF111/2020/SESP (Proc.271367/2020)	ARMADA ARTIGOS MILITARES EIRELI ME	PM	JOSÉ MARIO FERREIRA DE ALMEIDA (136432)	PAULO CÉSAR DA SILVA (633870072)	21/12/2020
Objeto: Aquisição de acessórios e EPI's de segurança - capa de colete, porta carregador de pistola, porta HT, bolso modular, conjunto de fardamento, etc., para atender as necessidades do BATALHÃO DE RONDA OSTENSIVA TÁTICO MÓVEL (ROTAM) da Polícia Militar do Estado de Mato Grosso. Pregão Eletrônico nº 079/2020/SESP. Valor: R\$ 44.679,99					
OF112/2020/SESP (Proc.271367/2020)	MIL KOISAS ARTIGOS MILITARES EIRELI,	PM	JOSÉ MARIO FERREIRA DE ALMEIDA (136432)	PAULO CÉSAR DA SILVA (633870072)	21/12/2020
Objeto: Aquisição de acessórios e EPI's de segurança - capa de colete, porta carregador de pistola, porta HT, bolso modular, conjunto de fardamento, etc., para atender as necessidades do BATALHÃO DE RONDA OSTENSIVA TÁTICO MÓVEL (ROTAM) da Polícia Militar do Estado de Mato Grosso. Pregão Eletrônico nº 079/2020/SESP. Valor: R\$ 51.999,00					
235/2020/SESP (Proc.306070/2020)	ERICA DE FÁTIMA GENTIL.	PJC	RENNAN JOSÉ ALVES RONDON (265053)	LEONARDO DE OLIVEIRA VIEIRA (130446)	07/12/2020
Objeto: Fornecimento de bens permanentes para atender a demanda da Polícia Judiciária Civil de Mato Grosso. Pregão Eletrônico nº 084/2020/SESP. Valor: R\$ 28.369,71					
236/2020/SESP (Proc.306070/2020)	FRIOLAR COMERCIO E SERVIÇOS DE ELETROELETRÔNICOS LTDA.	PJC	RENNAN JOSÉ ALVES RONDON (265053)	LEONARDO DE OLIVEIRA VIEIRA (130446)	30/12/2020
Objeto: Fornecimento de bens permanentes para atender a demanda da Polícia Judiciária Civil de Mato Grosso. Pregão Eletrônico nº 084/2020/SESP. Valor: R\$ 517.472,50					
238/2020/SESP (Proc.306070/2020)	FABIO EQUIPAMENTOS E SUPRIMENTOS DE INFORMÁTICA EIRELI.	PJC	RENNAN JOSÉ ALVES RONDON (265053)	LEONARDO DE OLIVEIRA VIEIRA (130446)	28/12/2020
Objeto: Fornecimento de bens permanentes para atender a demanda da Polícia Judiciária Civil de Mato Grosso. Pregão Eletrônico nº 084/2020/SESP. Valor: R\$ 182.998,94					
222/2020/SESP (Proc.199697/2020)	FRIOLAR COMÉRCIO E SERVIÇOS DE ELETROELETRONICOS LTDA	PM	ABEL ZENI (11071700)	SANDRA AP. DA SILVA (9738)	30/12/2020
Objeto: Aquisição de bens permanentes para atender as necessidades do Programa Educacional de Resistência às Drogas (PROERD), da Polícia Militar do Estado de Mato Grosso. PREGÃO ELETRÔNICO nº 089/2020/SESP. Valor: R\$ 10.480,00					
223/2020/SESP (Proc.199697/2020)	VIXBOT SOLUÇÕES EM INFORMÁTICA LTDA EPP	PM	ABEL ZENI (11071700)	SANDRA AP. DA SILVA (9738)	16/12/2020
Objeto: Aquisição de bens permanentes para atender as necessidades do Programa Educacional de Resistência às Drogas (PROERD), da Polícia Militar do Estado de Mato Grosso. PREGÃO ELETRÔNICO nº 089/2020/SESP. Valor: R\$ 28.282,00					
224/2020/SESP (Proc.199697/2020)	NOTA DEZ COMÉRCIO E SERVIÇOS DE TECNOLOGIA DA INFORMAÇÃO EIRELI.	PM	ABEL ZENI (11071700)	SANDRA AP. DA SILVA (9738)	22/12/2020
Objeto: Aquisição de bens permanentes para atender as necessidades do Programa Educacional de Resistência às Drogas (PROERD), da Polícia Militar do Estado de Mato Grosso. PREGÃO ELETRÔNICO nº 089/2020/SESP. Valor: R\$ 16.498,00					
279/2020/SESP (Proc.267092/2020)	LF COMÉRCIO DE EQUIPAMENTOS INFORMÁTICA E REPRESENTAÇÕES LTDA EPP.	SESP	NELSON A. DA SILVA JUNIOR (250511)	ELKA MOURA VICTORINO (248902)	28/12/2020
Objeto: Aquisição materiais permanentes (Smart Tv, microondas, bebedouro, umidificador de ar, mesa e caixa de som, microfone auricular, frigobar, condicionador de ar, antena) e consumo (suporte para TV) para atender a demanda das Academias da SESP e suas Unidades (PJC, CBM, PM E POLITEC). PREGÃO ELETRÔNICO nº 086/2020/SESP. Valor: R\$ 309,40					
280/2020/SESP (Proc.267092/2020)	ASSIS VAZ INSTRUMENTOS MÚSICAIS EIRELI EPP.	SESP	NELSON A. DA SILVA JUNIOR (250511)	ELKA MOURA VICTORINO (248902)	28/12/2020
Objeto: Aquisição materiais permanentes (Smart Tv, microondas, bebedouro, umidificador de ar, mesa e caixa de som, microfone auricular, frigobar, condicionador de ar, antena) e consumo (suporte para TV) para atender a demanda das Academias da SESP e suas Unidades (PJC, CBM, PM E POLITEC). PREGÃO ELETRÔNICO nº 086/2020/SESP. Valor: R\$ 5.381,44					
281/2020/SESP (Proc.267092/2020)	ERICA DE FATIMA GENTIL.	SESP	NELSON A. DA SILVA JUNIOR (250511)	ELKA MOURA VICTORINO (248902)	28/12/2020
Objeto: Aquisição materiais permanentes (Smart Tv, microondas, bebedouro, umidificador de ar, mesa e caixa de som, microfone auricular, frigobar, condicionador de ar, antena) e consumo (suporte para TV) para atender a demanda das Academias da SESP e suas Unidades (PJC, CBM, PM E POLITEC). PREGÃO ELETRÔNICO nº 086/2020/SESP. Valor: R\$ 11.534,56					



282/2020/SESP (Proc.267092/2020)	FRIOLAR COMERCIO E SERVIÇOS DE ELETRÔNICOS LTDA	SESP	NELSON A. DA SILVA JUNIOR (250511)	ELKA MOURA VICTORINO (248902)	28/12/2020
		Objeto: Aquisição materiais permanentes (Smart Tv, microondas, bebedouro, umidificador de ar, mesa e caixa de som, microfone auricular, frigobar, condicionador de ar, antena) e consumo (suporte para TV) para atender a demanda das Academias da SESP e suas Unidades (PJC, CBM, PM E POLITEC). PREGÃO ELETRÔNICO nº 086/2020/SESP. Valor: R\$ 64.890,00			
299/2020/SESP (Proc.411229/2020)	GERAÇÃO 2000 CALÇADOS, CONFECÇÕES E MATERIAIS ESPORTIVOS LTDA EPP.	Socioeducativo	CRISTIAN AUX. SIQUEIRA DA COSTA (68025)	EDIVAN DA SILVA (226086)	29/12/2020
		Objeto: Aquisição de bens de consumo-materiais esportivos diversos - bolas, jogos, acessórios, etc. - para atender as necessidades de desenvolvimento das atividades de esporte, cultura e lazer com os adolescentes privados de liberdade nos Centros de Atendimento Socioeducativo de Mato Grosso. PREGÃO ELETRÔNICO nº 118/2020/SESP. Valor: R\$ 59.050,00			
OF104/2020/SESP (Proc.259533/2020)	R C FREITAS EIRELI	Socioeducativo	EDIVAN DA SILVA (226086)	CRISTIAN AUX. SIQUEIRA DA COSTA (68025)	30/12/2020
		Objeto: Fornecimento de cestos de lixo em atendimento à demanda do Sistema Socioeducativo do Estado de Mato Grosso, conforme Termo de Referência Nº 011/2020/COPAL/SESP. Adesão à Ata de Registro de Preços nº 011/2020/SEPLAG, do Pregão Eletrônico nº 003/2020/SEPLAG. Valor: R\$ 182,00			
263/2020/SESP (Proc. 134048/2020)	JUNIOR C. FERREIRA GUIMARÃES & CIA LTDA.	POLITEC - Alto Araguaia	Gestor: MAIRO FÁBIO CAMARGO (91360); F. Titular: FABIANO B. RODRIGUES (95471)		21/12/2020
		Objeto: preparação e fornecimento de refeição para os servidores plantonistas das Unidades Regionais da POLITEC do interior do Estado de Mato Grosso. PREGÃO ELETRÔNICO nº 095/2020/SESP. Valor: R\$ 27.988,20			
264/2020/SESP (Proc. 134048/2020)	A. LEANDRO DOS SANTOS - ME.	POLITEC - Diamantino	Gestor: MAIRO FÁBIO CAMARGO (91360); F. Titular: LINCOLN CHISTIAN BARROS (230611)		21/12/2020
		Objeto: preparação e fornecimento de refeição para os servidores plantonistas das Unidades Regionais da POLITEC do interior do Estado de Mato Grosso. PREGÃO ELETRÔNICO nº 095/2020/SESP. Valor: R\$27.448,00			
265/2020/SESP (Proc. 134048/2020)	V L HONORIO DA SILVA - ME.	POLITEC	Gestor: MAIRO FÁBIO CAMARGO (91360)		29/12/2020
		Sorriso	F. Titular: ELIANE PALUDO (114218)		29/12/2020
		Juína	F. Titular: JOÃO PEDRO J. DOS SANTOS (12123)		29/12/2020
		Confresa	F. Titular: DANIEL BARROS DA SILVA (285095)		29/12/2020
		Guarantã Do Norte	F. Titular: GERSON SCHALLENBERGER (252675)		29/12/2020
		Nova Mutum	F. Titular: MAIRO FÁBIO CAMARGO (91360)		29/12/2020
		Objeto: preparação e fornecimento de refeição para os servidores plantonistas das Unidades Regionais da POLITEC do interior do Estado de Mato Grosso. PREGÃO ELETRÔNICO nº 095/2020/SESP. Valor: R\$ 252.682,20			
269/2020/SESP (Proc. 371095/2020)	MASTER UNIFORMES E BRINDES, INDÚSTRIA E COMÉRCIO LTDA.	SISPEN	CARLA PATRÍCIA DE OLIVEIRA (70797)	JOSÉ EDUARDO FERREIRA GOMES (143485)	28/12/2020
		Objeto: Aquisição de materiais de consumo destinados aos Agentes Penitenciários e Assistentes Administrativos do Sistema Penitenciário, que trabalham em área de segurança do Estado de Mato Grosso. Pregão Eletrônico nº 003/2020/SESP. Valor: R\$ 4.560,00			
270/2020/SESP (Proc. 371095/2020)	MIL KOISAS ARTIGOS MILITARES EIRELI.	SISPEN	CARLA PATRÍCIA DE OLIVEIRA (70797)	JOSÉ EDUARDO FERREIRA GOMES (143485)	23/12/2020
		Objeto: Aquisição de materiais de consumo destinados aos Agentes Penitenciários e Assistentes Administrativos do Sistema Penitenciário, que trabalham em área de segurança do Estado de Mato Grosso. Pregão Eletrônico nº 003/2020/SESP. Valor: R\$ 23.688,00			
271/2020/SESP (Proc. 371095/2020)	CALÇADOS KALLUCCI DE FRANCA LTDA EPP.	SISPEN	CARLA PATRÍCIA DE OLIVEIRA (70797)	JOSÉ EDUARDO FERREIRA GOMES (143485)	18/12/2020
		Objeto: Aquisição de materiais de consumo destinados aos Agentes Penitenciários e Assistentes Administrativos do Sistema Penitenciário, que trabalham em área de segurança do Estado de Mato Grosso. Pregão Eletrônico nº 003/2020/SESP. Valor: R\$ 798.384,40			

272/2020/SESP (Proc. 371095/2020)	ARTE CAMISETAS LTDA - EPP.	SISPEN	CARLA PATRÍCIA DE OLIVEIRA (70797)	JOSÉ EDUARDO FERREIRA GOMES (143485)	29/12/2020
		Objeto: Aquisição de materiais de consumo destinados aos Agentes Penitenciários e Assistentes Administrativos do Sistema Penitenciário, que trabalham em área de segurança do Estado de Mato Grosso. Pregão Eletrônico nº 003/2020/SESP. Valor: R\$ 504.681,83			
273/2020/SESP (Proc. 371095/2020)	ANDERSON GABRIEL DE OLIVEIRA - EIRELI ME.	SISPEN	CARLA PATRÍCIA DE OLIVEIRA (70797)	JOSÉ EDUARDO FERREIRA GOMES (143485)	18/12/2020
		Objeto: Aquisição de materiais de consumo destinados aos Agentes Penitenciários e Assistentes Administrativos do Sistema Penitenciário, que trabalham em área de segurança do Estado de Mato Grosso. Pregão Eletrônico nº 003/2020/SESP. Valor: R\$ 575.208,00			
300/2020/SESP (Proc.347434/2020)	DIGITALTEC COMÉRCIO E PRESTAÇÃO DE SERVIÇO LTDA	CIOSP	ANTONIO SOARES DA CRUZ (230921)	JOSÉ ROBERTO NEES RIBEIRO (246100)	29/12/2020
		Objeto: prestação de serviços que atua no segmento de tecnologia e inovação, para aquisição de solução OCR/LPR (Registro Óptico de Caracter), para atendimento a 05 (cinco) pontos de cercamento Região Oeste de Mato Grosso, visando atender às demandas do CIOSP. Adesão como participante CARONA à Ata de Registro de Preços nº 002/2020, oriunda do Pregão Eletrônico nº 10/2019 CP-CISGA. Valor: R\$ 330.736,75			
293/2020/SESP (Proc. 613916/2020)	CIRÚRGICA GONÇALVES LTDA - EPP	SISPEN	ALEXANDRA DE ASSIS (257627)	ROSIANE LUCINDA DA CRUZ (115373)	29/12/2020
		Objeto: Aquisição de material permanente- mobiliário e hospitalares (estante de aço, carro maca...) para o aparelhamento de 3 (três) Unidades Básicas de Saúde no Sistema Penitenciário do Estado de Mato Grosso, de acordo com Plano de Trabalho do Convênio nº. 113/2015 (SICONV: 822112/2015). PREGÃO ELETRÔNICO nº 102/2020/SESP. Valor: R\$ 43.499,95			
294/2020/SESP (Proc. 613916/2020)	GUAPUI COMÉRCIO DE MÓVEIS EIRELI - ME.	SISPEN	ALEXANDRA DE ASSIS (257627)	ROSIANE LUCINDA DA CRUZ (115373)	29/12/2020
		Objeto: Aquisição de material permanente- mobiliário e hospitalares (estante de aço, carro maca...) para o aparelhamento de 3 (três) Unidades Básicas de Saúde no Sistema Penitenciário do Estado de Mato Grosso, de acordo com Plano de Trabalho do Convênio nº. 113/2015 (SICONV: 822112/2015). PREGÃO ELETRÔNICO nº 102/2020/SESP. Valor: R\$ 7.999,60			
316/2020/SESP (Proc.130887/2020)	COMERCIAL LUAR EIRELI.	SISPEN	GLAYDSON MAGNO ANDRADE DA COSTA (91064)	CARLA PATRÍCIA DE OLIVEIRA (70797)	30/12/2020
		Objeto: Aquisição de Material de Higiene e Limpeza para atender a demanda do Sistema Penitenciário, da Coordenadoria de Ensino e Aperfeiçoamento do Servidor Penitenciário e da Secretaria Adjunta de Administração Penitenciária - Sistema Penitenciário (SEDE). PREGÃO ELETRÔNICO nº 112/2020/SESP. Valor: R\$ 170.589,94			
315/2020/SESP (Proc.130887/2020)	DISBRANCO COM. E DISTRIBUIÇÃO DE ALIMENTOS LTDA.	SISPEN	GLAYDSON MAGNO ANDRADE DA COSTA (91064)	CARLA PATRÍCIA DE OLIVEIRA (70797)	30/12/2020
		Objeto: Aquisição de Material de Higiene e Limpeza para atender a demanda do Sistema Penitenciário, da Coordenadoria de Ensino e Aperfeiçoamento do Servidor Penitenciário e da Secretaria Adjunta de Administração Penitenciária - Sistema Penitenciário (SEDE). PREGÃO ELETRÔNICO nº 112/2020/SESP. Valor: R\$ 1.267.412,89			
317/2020/SESP (Proc.130887/2020)	N CARRER EIRELI.	SISPEN	GLAYDSON MAGNO ANDRADE DA COSTA (91064)	CARLA PATRÍCIA DE OLIVEIRA (70797)	30/12/2020
		Objeto: Aquisição de Material de Higiene e Limpeza para atender a demanda do Sistema Penitenciário, da Coordenadoria de Ensino e Aperfeiçoamento do Servidor Penitenciário e da Secretaria Adjunta de Administração Penitenciária - Sistema Penitenciário (SEDE). PREGÃO ELETRÔNICO nº 112/2020/SESP. Valor: R\$ 71.297,14			
329/2020/SESP (Proc.198688/2020)	GMX CONSTRUTORA E INCORPORADORA LTDA	Rede Cidadã	Engº Civil: SALVADOR CARLOS DE ALMEIDA MACIEL (215786); Engº Sanitarista: EDVALDO DE SOUZA RODRIGUES (252650)	Arquiteta: PAULA DE FELICE SIMÕES (252622); Engº Sanitarista: ARNALDO BUZUTTI DE SIQUEIRA (128859)	30/12/2020
		Objeto: Reforma Parcial e Manutenção Predial na sede da Rede Cidadã, em Cuiabá/MT. Convite nº 005/2020/SESP. Valor: R\$ 1.267.412,89			

304/2020/SESP (Proc. 441043/2020)	FINISSIMA DISTRIBUIDORA DE AGUA LTDA	POLITEC	VICTOR HUGO AP. DE ARAÚJO GOMES FERREIRA ROCHA (298593)	TARIK RIBEIRO DE ASSIS (203857)	28/12/2020
		Socioeducativo	EDIVAN DA SILVA (226086)	VILMAR BALBINO VIANA (256665)	28/12/2020
		Rede Cidadã	EZIO PEREIRA MOURA (48521)	VERIANO GUARIM JUNIOR (252690)	28/12/2020
		SISPEN	CARLA PATRÍCIA DE OLIVEIRA (70797)	JOSÉ EDUARDO FERREIRA GOMES (143485)	28/12/2020
		SESP	MARIO DE SOUZA NETO (233482)	ESTEVAN GARCIA GOMES (140515)	28/12/2020
		CIOPAER	MARCELO YAMAUCHI DA SILVA GOMES (234372)	RONILDO S. DOS SANTOS (442490011)	28/12/2020
		PM	CLAUDINEY NOGUEIRA SIQUEIRA (44388)	WHANDERSON VALADARES DE MORAES (90989)	28/12/2020
		CBM	LUCILVANE XAVIER DE FRANÇA (116643)	DIEGO DE GODOI GIASSON (271590)	28/12/2020
		PJC	LEANDRO RODRIGUES DE SOUZA (136317)	PAULO MARCOS MONTANHER (234256)	28/12/2020
		Polícia Comunitária	CÂNDIDO ROGÉRIO DA SILVA (116689)	ALEX SANDRO DA SILVA VALÉRIO (72164)	28/12/2020
Objeto: Fornecimento de água mineral de 20 litros, para atender as necessidades da Secretaria de Estado de Segurança Pública e suas unidades vinculadas. Adesão à Ata de Registro de Preços nº 061/2020/Prefeitura de Várzea Grande, resultante do Pregão Eletrônico nº 06/2020/ Prefeitura de Várzea Grande. Valor: R\$ 407.020,00					
332/2020/SESP (Proc.208169/2020)	KS CONTROLE DE PRAGAS E SOLUÇÃO AMBIENTAL LTDA EPP	Penitenciário	ANDERSON SANTANA COSTA (115371)	SIMONE LIRA DE SOUZA PIETSCH (101775)	30/12/2020
		Socioeducativo	CRISTIAN AUX. SIQUEIRA DA COSTA (68024)	EVELIZE VIVIANE RODRIGUES DA SILVA (114226)	30/12/2020
		Objeto: prestação dos serviços de limpeza/desinfecção, manutenção e adequação sanitária em poço artesiano e caixa d'água para atender as unidades do Sistema Penitenciário e Socioeducativo do Estado de Mato Grosso. PREGÃO ELETRÔNICO nº 100/2020/SESP. Valor: R\$ 226.505,00			

Art. 2º - Publica-se. Registra-se. Cumpra-se.

Cuiabá, 13 de janeiro de 2021.

**Carlos George de Carvalho Davim**  
Secretário Adjunto de Segurança Pública  
(Original assinado)

PMMT

## POLÍCIA MILITAR

ESTADO DE MATO GROSSO  
POLÍCIA MILITAR

SINDICÂNCIA  
NOTIFICAÇÃO POR EDITAL

O Encarregado em Substituição em Sindicância, instaurado por meio do termo aditivo à Portaria nº 24/SIND/1ºBPM/2015, datada em 27 de outubro de 2015, publicada no Boletim Geral da PMMT nº 1363 do dia 29 de outubro de 2015, pág 17, em cumprimento ao artigo 1º, § 2º, Inciso I da Portaria 128/QCG/PMMT/09, c/c art. 277 inc. V e art. 292 do CPPM, **NOTIFICO** o 3º SGT PM RR EDMILSON SÁVIO DE CASTRO, RGPMMT Nº 877.631, QUE está sendo acusado de ter, em tese:

- No dia 23/10/2015, por volta de 03h40, quando estava de serviço na função de permanência da 1ª Cia/Centro foi acionado pelo Oficial de Área do 1º BPM via rádio, diversas vezes, sem êxito, bem como, foi tentado contato via telefone com a referida Cia PM e novamente sem êxito.
- As condutas acima descritas, em tese,

*praticadas por Vossa Senhoria, infringem as normas disciplinares castrenses, previstas no anexo do RDPM-MT aprovado pelo Decreto nº. 1.329 de 21Abr78.*

Uma vez que tentado ser localizado na Rua 07, quadra 06, nº 277, bairro Recanto dos Pássaros, na cidade de Cuiabá - MT, residência do notificado, não foi localizado, bem como, ninguém soube informar do seu paradeiro, estando assim em lugar incerto e não sabido, para que no prazo de vinte (20) dias, conforme artigo 287 alínea "c" do CPPM, a partir da publicação deste, a comparecer na unidade da polícia militar de Cuiabá - MT, 1º BPM, situada na Av. XV de Novembro, 669 - Setor Porto, Cuiabá-MT, CEP - 78.020.301, em horário de expediente (13h:00min às 17h00) para ser Qualificado e Interrogado sobre os fatos supramencionados, ressaltando que nesse dia poderá estar acompanhado de defensor para assistir-lhe na Sindicância, sob pena de revelia.

Cuiabá - MT, 17 de dezembro de 2020.

Jorge Antonio Almeida - 2º Ten PM  
Encarregado em Substituição - RG: 880.005 PMMT.

SEDUC

## SECRETARIA DE ESTADO DE EDUCAÇÃO

**EXTRATO DE TERMO DE CONTRATO Nº. 071/2020**

Origem: **UTILIZAÇÃO À ATA DE REGISTRO DE PREÇOS Nº 002/2020/ SEDUC/MT - PREGÃO ELETRÔNICO 007/2020/SEDUC - PROCESSO ADMINISTRATIVO Nº. 430564/2020/SEDUC.**

**Contratante:** SECRETARIA DE ESTADO DE EDUCAÇÃO

**Contratada:** MB COMÉRCIO DE MÁQUINAS, FERRAMENTAS E SERVIÇOS EIRELI - EPP

**Objeto:** O presente contrato refere-se a aquisição de material permanente, tipo linha branca (refrigerador), para atender as Escolas da Rede Estadual de Ensino do Estado de Mato Grosso.

**Valor Global: R\$ 174.692,00 (cento e setenta e quatro mil e seiscentos e noventa e dois reais).**

**Prazo de Vigência:** O presente contrato terá validade por **12 (doze) meses**, com início em **23/12/2020** e término em **22/12/2021**, prorrogável na forma do art. 57 da lei nº 8.666/93.

**Fundamento Legal:** Lei nº. 8.666 de 21 de junho de 1993 e suas alterações posteriores e, no que couber, a Lei nº 10.520, de 17 de julho de 2002, Decreto Estadual nº. 840/2017, Lei Federal nº. 8.078/1990.

**Gestor de Contrato:** Simone Siqueira Barros - CPF: 009.149.371-46 - Mat.297059;

**Fiscal de Contrato:** Alessandro Lauro Serra Magalhães - CPF: 862.532.471-15 - Mat.95396.

**Suplente de Fiscal:** Jomylla Mara de Arruda Neves - CPF: 011.912.361-45 - MAT. 263974;

Cuiabá/MT, 23 de dezembro de 2020.

  
ALAN RESENDE PORTO  
Secretário de Estado de Educação

**Extrato de Homologação Pregão Presencial** Secretaria De Estado De Educação, de Mato Grosso, Torna Pública A Homologação do **Pregão Presencial 001/2021** - Realizado Pela Câmara De Negócios Da Alimentação Escolar do **Município de Guarantã do Norte/MT**, em estrita conformidade ao Edital e seus anexos. Nos termos da Resolução 26/2013/FNDE, Leis 10.520/2002, 8.666/1993 e Decreto 7.217/2006, e IN n.º 005/2019/GS/SEDUC/MT, para os registros de preços de gêneros alimentícios, para os seguintes vencedores: **a)** Camboim e Santos Ltda, CNPJ n.º 19.201.021/0001-01, R\$ 327.265,31, **b)** R.C. Maccari - EPP, CNPJ n.º 05.121.635/0001-60, R\$ 317.333,30, **c)** Haroldo Batista Godoy da Cunha - ME, CNPJ n.º 26.986.163/0001-89, R\$ 23.703,80, **Ordenador de Despesa,** Rozalina Matos, Guarantã do Norte/MT/2021

**EXTRATO DE TERMO DE CONTRATO Nº. 070/2020**

Origem: **UTILIZAÇÃO À ATA DE REGISTRO DE PREÇOS Nº 002/2020/ SEDUC/MT - PREGÃO ELETRÔNICO 007/2020/SEDUC**

**PROCESSO ADMINISTRATIVO Nº. 2905/2021/SEDUC (PROCESSO LICITATÓRIO Nº 84516/2020 - PROCESSO UTILIZAÇÃO Nº 382409/2020)**

**Contratante:** SECRETARIA DE ESTADO DE EDUCAÇÃO

**Contratada:** ERICA DE FATIMA GENTIL

**Objeto:** O presente Contrato tem por objeto a Aquisição de material permanente, tipo linha branca (fogão industrial), para atender as Escolas da Rede Estadual de Ensino do Estado de Mato Grosso. **Valor Global: R\$ 69.207,00 (sessenta e nove mil e duzentos e sete reais).**

**Prazo de Vigência:** O presente contrato terá validade por **12 (doze) meses**, com início em **23/12/2020** e término em **22/12/2021**, prorrogável na forma do art. 57 da lei nº 8.666/93.

**Fundamento Legal:** Lei nº. 8.666 de 21 de junho de 1993 e suas alterações posteriores e, no que couber, a Lei nº 10.520, de 17 de julho de 2002, Decreto Estadual nº. 840/2017, Lei Federal nº. 8.078/1990.

**Gestor de Contrato:** Simone Siqueira Barros - CPF: 009.149.371-46 - Mat.297059;

**Fiscal de Contrato:** Marco Antônio Rufino - CPF: 537.500.471-20 - MAT. 213723;

**Suplente de Fiscal:** Luiz Carlos Trovo - CPF: 019.037.468-33- Mat. 30360.

Cuiabá/MT, 23 de dezembro de 2020.

  
ALAN RESENDE PORTO  
Secretário de Estado de Educação

**Extrato de Homologação Pregão Presencial** A Secretaria de Estado de Educação de Mato Grosso, torna público a Homologação do **Pregão Presencial nº. 001/2021** - Realizado pela Câmara de Negócios da Alimentação escolar do **município de Peixoto de Azevedo/MT**, em estrita conformidade estrita ao Edital e seus anexos. Nos termos da Resolução 06/2020/FNDE, Leis 10.520/2002, 8.666/1993 e Decreto 7.217/2006, e IN n.º 005/2019, para os registros de preços de gêneros alimentícios, para o seguinte vencedor: **Contratada** CAMBOIM & SANTOS LTDA, CNPJ n.º 19.21.021/0001-21, 1.174.625,63, Ordenador de Despesa, Janete Ferreira Padilha, Peixoto de Azevedo/MT/2021.

**EXTRATO DE TERMO DE CONTRATO Nº. 069/2020**

Origem: **UTILIZAÇÃO À ATA DE REGISTRO DE PREÇOS Nº 002/2020/ SEDUC/MT - PREGÃO ELETRÔNICO 007/2020/SEDUC - PROCESSO ADMINISTRATIVO Nº. 2904/2021/SEDUC.**

**Contratante:** SECRETARIA DE ESTADO DE EDUCAÇÃO

**Contratada:** FRIOLAR COMÉRCIO E SERVIÇO DE ELETROELETRÔNICOS LTDA

**Objeto:** O presente Contrato tem por objeto a de material permanente, tipo linha branca (freezer), para atender as Escolas da Rede Estadual de Ensino do Estado de Mato Grosso.

**Valor Global: R\$ 196.980,00 (cento e noventa e seis mil e novecentos e oitenta reais).**

**Prazo de Vigência:** O presente contrato terá validade por **12 (doze) meses**, com início em **23/12/2020** e término em **22/12/2021**, prorrogável na forma do art. 57 da lei nº 8.666/93.

**Fundamento Legal:** Lei nº. 8.666 de 21 de junho de 1993 e suas alterações posteriores e, no que couber, a Lei nº 10.520, de 17 de julho de 2002, Decreto Estadual nº. 840/2017, Lei Federal nº. 8.078/1990.

**Gestor de Contrato:** Simone Siqueira Barros - CPF: 009.149.371-46 - Mat.297059;

**Fiscal de Contrato:** Marco Antônio Rufino - CPF: 537.500.471-20 - MAT. 213723;

**Suplente de Fiscal:** Luiz Carlos Trovo - CPF: 019.037.468-33 - Mat.30360. Cuiabá/MT, 23 de dezembro de 2020.

  
ALAN RESENDE PORTO  
Secretário de Estado de Educação

**EXTRATO DE TERMO DE CONTRATO Nº. 068/2020**

Origem: **UTILIZAÇÃO À ATA DE REGISTRO DE PREÇO 003/2020 - PREGÃO ELETRÔNICO RP 014/2020/SEDUC - PROCESSO ADMINISTRATIVO Nº. 438014/2020/SEDUC.**

**Contratante:** SECRETARIA DE ESTADO DE EDUCAÇÃO

**Contratada:** FRIOLAR COMÉRCIO E SERVIÇO DE ELETROELETRÔNICOS LTDA

**Objeto:** O presente Contrato tem por objeto a Aquisição de aparelhos de ar condicionado, tipo Split, com capacidade nominal de 24.000 BTU's, para atender a demanda das escolas da rede estadual de ensino do Estado de Mato Grosso.

**Valor Global: R\$ 3.052.129,68 (três milhões, cinquenta e dois mil, cento e vinte e nove reais e sessenta e oito centavos).**

**Prazo de Vigência:** O presente contrato terá validade por **12 (doze) meses**, com início em **23/12/2020** e término em **22/12/2021**, prorrogável na forma do art. 57 da lei nº 8.666/93.

**Fundamento Legal:** Lei nº. 8.666 de 21 de junho de 1993 e suas alterações posteriores e, no que couber, a Lei nº 10.520, de 17 de julho de 2002, Decreto Estadual nº. 840/2017, Lei Federal nº. 8.078/1990.

**Gestor de Contrato:** Simone Siqueira Barros - CPF: 009.149.371-46 - Mat.297059;

**Fiscal de Contrato:** Marco Antônio Rufino - CPF: 537.500.471-20 - Mat. 213723

**Suplente de Fiscal:** Alessandro Lauro Serra Magalhães - CPF: 862.532.471-15 - Mat.95396.

Cuiabá/MT, 23 de dezembro de 2020.

  
ALAN RESENDE PORTO  
Secretário de Estado de Educação

**EXTRATO DE TERMO DE CONTRATO Nº. 066/2020**

Origem: **UTILIZAÇÃO À ATA DE REGISTRO DE PREÇO 003/2020 - PREGÃO ELETRÔNICO RP 014/2020/SEDUC - PROCESSO ADMINISTRATIVO Nº. 430564/2020/SEDUC.**

**Contratante:** SECRETARIA DE ESTADO DE EDUCAÇÃO

**Contratada:** FRIOLAR COMÉRCIO E SERVIÇO DE ELETROELETRÔNICOS LTDA

**Objeto:** O presente Contrato tem por objeto a Aquisição de Aparelhos de Ar condicionado para atender os alunos das escolas da rede estadual de ensino, por meio do Termo de Compromisso PAR nº 02132-5/2020 - Ministério da Educação/FNDE.

**Valor Global: R\$ 558.559,68 (quinhentos e cinquenta e oito mil e quinhentos e cinquenta e nove reais e sessenta e oito centavos).**

**Prazo de Vigência:** O presente contrato terá validade por **12 (doze) meses**, com início em **23/12/2020** e término em **22/12/2021**, prorrogável na forma do art. 57 da lei nº 8.666/93.

**Fundamento Legal:** Lei nº. 8.666 de 21 de junho de 1993 e suas alterações posteriores e, no que couber, a Lei nº 10.520, de 17 de julho de 2002, Decreto Estadual nº. 840/2017, Lei Federal nº. 8.078/1990.

**Gestor de Contrato:** Simone Siqueira Barros - CPF: 009.149.371-46 - Mat.297059;

**Fiscal de Contrato:** Marco Antônio Rufino - CPF: 537.500.471-20 - MAT. 213723;

**Suplente de Fiscal:** Alessandro Lauro Serra Magalhães - CPF: 862.532.471-15 - Mat.95396.

Cuiabá/MT, 23 de dezembro de 2020.

  
ALAN RESENDE PORTO  
Secretário de Estado de Educação

LOTACIONOGRAMA DA SECRETARIA DE ESTADO DE EDUCAÇÃO  
1º TRIMESTRE/2021

CARREIRA	CARGO	CARGOS CRIADOS	CARGOS OCUPADOS	CARGOS VAGOS	CONTR. TEMP	SUBSIDIO
PROFISSIONAL DA EDUCAÇÃO BÁSICA LC 50/98	CONTR.TEMP.FUNCAO PROF. HABILITADO		-		261	LEI COMPLEMENTAR Nº 510, DE 11 DE NOVEMBRO DE 2013 - D.O. 11.11.13
	CONTR.TEMP.FUNCAO PROF. NAO HABILIT		-		4	
	PROFESSOR EDUC. BASICA	18.400	11.074	7.326	-	
	PROFESSOR EM EXTINCAO		4		-	
	PROFESSOR INDIO		-		-	
	APOIO ADM EDUC PROFISSIONALIZADO-30	6.400	5.862	538	144	
	APOIO ADM. EDUCACIONAL-ELEMENTAR					
	TEC ADM EDUC PROFISSIONALIZADO-30	3.100	2.624	476	98	
	TECNICO ADMINISTRATIVO EDUCACIONAL					
MAGISTERIO LC 50/98	ESPECIALISTA DE EDUCACAO	-	1	-	-	LEI COMPLEMENTAR Nº 510, DE 11 DE NOVEMBRO DE 2013 - D.O. 11.11.13
	PROFESSOR		39		-	
PROFISSIONAIS DE DESENVOLVIMENTO ECONÔMICO E SOCIAL	ANALISTA DESENV ECON SOCIAL L 10050	92	29	63	-	LEI Nº 10.177, DE 05 DE NOVEMBRO DE 2014 - D.O. 05.11.14.
	TECNICO DESENV ECO SOC L 10177/14	10	4	6	-	
	APOIO DESENV ECO SOC L 10177/14	1	-	1	-	
SERVIDORES PCCS/92 Lei 6.027 de 03/07/1992	AGENTE DE ADMINISTRACAO	-	1	-	-	LEI Nº 8.910, DE 26 DE JUNHO DE 2008 - D.O. 26.06.08
	AGENTE ESCOLAR (EM EXTINCAO)	-	2	-	-	
	ASSISTENTE DE ADMINISTRACAO	-	-	-	-	
	AUXILIAR DE ADMINISTRACAO	-	1	-	-	
	AUXILIAR DE MANUTENCAO	-	-	-	-	
	AUXILIAR DE SERVICOS GERAIS I	-	3	-	-	
	MERENDEIRA	-	2	-	-	
	MOTORISTA	-	1	-	-	
	PORTEIRO (EM EXTINCAO)	-	13	-	-	
	VIGIA	-	5	-	-	
PROFISSIONAL DA AREA MEIO LEI Nº 7.461 DE	ANALISTA ADMINISTRATIVO L 10052	34	13	21	-	LEI Nº 10.052, DE 15 DE JANEIRO DE 2014 - D.O. 15.01.14.
	TÉCNICO ADMINISTRATIVO L 10052	6	1	5	-	

Fonte de dados:

Relatório SEAP 1503 Emitido em 04/01/2021, Data base 06/01/2020

SERVIDORES DE OUTROS ÓRGÃOS/ENTIDADES/PODERES CEDIDOS À SEDUC-MT

ÓRGÃO CEDENTE	CARGO	QTDE
SESP	TECNICO ADMINISTRATIVO L 10052	1
SINFRA	ANALISTA DESENV ECON SOCIAL L 10050	2

Fonte de dados:

Consulta Sistema SEAP em 04/01/2021: Histórico Funcional/licenças e Afastamentos/Consultas/Consulta Cessões Internas/Externas

**AVISO DE CHAMADA PÚBLICA N.º 001/2021.** CÂMARA DE NEGÓCIOS DA ALIMENTAÇÃO ESCOLAR DO MUNICÍPIO DE RIBEIRÃOZINHO/MT. **OBJETO:** Aquisição de gêneros alimentícios da agricultura familiar e do empreendedor familiar rural, e de suas organizações, para atendimento dos alunos matriculados na **Escola Estadual Alexandre Leite do Município de Ribeirãozinho/MT**, nos termos do Programa Nacional de Alimentação Escolar/PNAE, nos termos do Art. 14 da lei nº. 11.947 de 16/07/2009, Resolução nº 06 de 08/05/2020, IN 005/2019/GS/SEDUC/MT, conforme descrições e especificações apresentadas. Da publicação do Edital ao recebimento do (s) Projeto (s) de Venda (s), será pelo prazo de 20 dias corridos. Classificação e Julgamento: **dia 03 de fevereiro de 2021, às 08h.** Apresentação das Amostras: dia 04 de fevereiro de 2021, às 08h. Local da Sessão da Chamada Pública: EE Alexandre Leite - Avenida Senador João Vilas Boas, nº 625 - Centro - Ribeirãozinho/MT, - telefone: (66) 3415-1200. Aquisição do Edital: EE Alexandre Leite-Avenida Senador João Vilas Boas, nº 625-Centro. E-mail: [rnh.ee.alexandre.leite@educacao.mt.gov.br](mailto:rnh.ee.alexandre.leite@educacao.mt.gov.br). Presidente da Comissão da Chamada Pública: Patrícia Lorena Cândida dos Santos Silva.

**AVISO DE EDITAL DO PREGÃO PRESENCIAL Nº 001/2021.** A SECRETARIA DE ESTADO DE EDUCAÇÃO - SEDUC/MT, por intermédio da Câmara de Negócios de Alimentação Escolar do Município de **CLAUDIA/MT**, via Pregoeiro Oficial designado e Conselho Deliberativo da Comunidade Escolar-CDCE, tornam público, para conhecimento de todos os interessados, que se acha aberto a Licitação na modalidade Pregão Presencial com Registro de Preços de **Nº 001/2021**, do tipo Menor Preço Por Item, objetivando o Registro de preços de gêneros alimentícios destinados à alimentação de alunos efetivamente matriculados nas 04 (quatro) Escolas Estaduais localizadas no Município de Cláudia/MT, em observância ao Programa de Alimentação Escolar - PNAE/FNDE, conforme descrito neste Edital e seus anexos, em conformidade com a Lei 10.520/2002; a Lei nº 8.666/93; Resolução nº 06 de 08 de maio de 2020 e a Instrução Normativa nº. **005/2019/GS/SEDUC/MT**. Credenciamento, Recebimento das Propostas de Preço e Documentos de Habilitação: Dia 27 de Janeiro de 2021 às 08:00 h. Início da Sessão, Abertura, Cadastramento das Propostas, Disputa de Preços e Análise da Documentação de Habilitação: Dia 27 de Janeiro de 2021 às 09:00 h. Apresentação das Amostras: 27/01/2021, 14:00 h. Local da Audiência Pública: EE. Manoel Soares Campos do Município de Cláudia/MT Telefone: (66) 3546-1805. Aquisição do Edital: 001/2021. E-mail: [cla.ee.manoels.campos@educacao.mt.gov.br](mailto:cla.ee.manoels.campos@educacao.mt.gov.br). Pregoeiro Oficial: Elias Massuia Da Silva.

**AVISO DE EDITAL DO PREGÃO PRESENCIAL Nº 001/2021.** A SECRETARIA DE ESTADO DE EDUCAÇÃO - SEDUC/MT, por intermédio da Câmara de Negócios de Alimentação Escolar do Município de **LUCAS DO RIO VERDE/MT**, via Pregoeiro Oficial designado e Conselho Deliberativo da Comunidade Escolar-CDCE, tornam público, para conhecimento de todos os interessados, que se acha aberto a Licitação na modalidade Pregão Presencial com Registro de Preços de **Nº 001/2021**, do tipo Menor Preço Por Item, objetivando o Registro de preços de gêneros alimentícios destinados à alimentação de alunos efetivamente matriculados nas Escolas Estaduais Dom Bosco, Luiz Carlos Ceconello, Angelo Nadin, Márcio Schabatt de Souza, Militar Tiradentes Soldado PM Adriana Moraes Ramos e Manoel de Barros, localizadas no Município de Lucas do Rio Verde/MT, em observância ao Programa de Alimentação Escolar - PNAE/FNDE, conforme descrito neste Edital e seus anexos, em conformidade com a Lei 10.520/2002; a Lei nº 8.666/93; Resolução nº 06 de 08 de maio de 2020 e a Instrução Normativa nº. **005/2019/GS/SEDUC/MT**. Credenciamento, Recebimento das Propostas de Preço e Documentos de Habilitação: Dia 02 de Fevereiro de 2021 às 09:00 h. Início da Sessão, Abertura, Cadastramento das Propostas, Disputa de Preços e Análise da Documentação de Habilitação: Dia 02 de fevereiro 2021 às 09h e 30min. Apresentação das Amostras: 03/02/2021 às 8:00hs. Local da Audiência Pública: Assessoria Pedagógica do Município de Lucas Do Rio Verde/MT. Telefone: (65) 3549-2666. Aquisição do Edital: Assessoria Pedagógica De Lucas Do Rio Verde/MT. E-mail: [lv.ass.pedagogica@educacao.mt.gov.br](mailto:lv.ass.pedagogica@educacao.mt.gov.br). Pregoeira Oficial: Paula Regina Almeida Silva.

**AVISO DE EDITAL DO PREGÃO PRESENCIAL Nº 01/2021.** A SECRETARIA DE ESTADO DE EDUCAÇÃO - SEDUC/MT, por intermédio da Câmara de Negócios de Alimentação Escolar do Município de **TANGARÁ DA SERRA/MT**, via Pregoeiro Oficial designado e Conselho Deliberativo da Comunidade Escolar-CDCE, tornam público, para conhecimento de todos os interessados, que se acha aberto a Licitação na modalidade Pregão Presencial com Registro de Preços de **Nº 01/2021**, do tipo Menor Preço Por Item, objetivando o Registro de preços de gêneros alimentícios destinados à alimentação de alunos efetivamente matriculados nas Escolas Estaduais localizadas no Município de Tangará da Serra/MT, em observância ao Programa de Alimentação Escolar - PNAE/FNDE, conforme descrito neste Edital e seus anexos, em conformidade com a Lei 10.520/2002; a Lei nº 8.666/93; Resolução nº 06 de 08 de maio de 2020 e a Instrução Normativa nº. **005/2019/GS/SEDUC/MT**. Credenciamento, Recebimento das Propostas de Preço e Documentos de Habilitação: Dia 27 de janeiro de 2021 às 14:00 h. Início da Sessão, Abertura, Cadastramento das Propostas, Disputa de Preços e Análise da Documentação de Habilitação: Dia 27 de janeiro de 2021 às 14:30 h. Apresentação das Amostras: 28/01/2021, 8:00 h. Local da Audiência Pública: Assessoria Pedagógica do Município de Tangará da Serra. Telefone: (65) 3326-2612. Aquisição do Edital: Assessoria Pedagógica, Avenida Brasil, Nº 518, Centro. E-mail: [tga.ass.pedagogica@educacao.mt.gov.br](mailto:tga.ass.pedagogica@educacao.mt.gov.br). Pregoeira Oficial: Deiziane Silva Araujo.

**AVISO DE CHAMADA PÚBLICA N.º 001/2021.** CÂMARA DE NEGÓCIOS DA ALIMENTAÇÃO ESCOLAR DO MUNICÍPIO DE NOVA OLÍMPIA/MT. **OBJETO:** Aquisição de gêneros alimentícios da agricultura familiar e do empreendedor familiar rural, e de suas organizações, para atendimento dos alunos matriculados nas Escolas Estaduais do Município de Nova Olímpia/MT, nos termos do Programa Nacional de Alimentação Escolar/PNAE, nos termos do Art. 14 da lei nº. 11.947 de 16/07/2009, Resolução nº 06 de 08/05/2020, IN 005/2019/GS/SEDUC/MT, conforme descrições e especificações apresentadas. Da publicação do Edital ao recebimento do (s) Projeto (s) de Venda (s), será pelo prazo de 20 dias corridos. Classificação e Julgamento: dia 03 de fevereiro de 2021, às 8 h. Apresentação das Amostras: dia 04 de fevereiro de 2021, às 14 h. Local da Sessão da Chamada. Telefone (s): 65 3332 2566. E-mail: [nop.ass.pedagogica@educacao.mt.gov.br](mailto:nop.ass.pedagogica@educacao.mt.gov.br). Presidente da Comissão da Chamada Pública: Claudinei De Andrade Silva.

**AVISO DE CHAMADA PÚBLICA N.º 002/2021.** CÂMARA DE NEGÓCIOS DA ALIMENTAÇÃO ESCOLAR DO MUNICÍPIO DE CANARANA/MT. **OBJETO:** Aquisição de gêneros alimentícios da agricultura familiar e do empreendedor familiar rural, e de suas organizações, para atendimento dos alunos matriculados na **Escola Estadual Indígena Central Ikpeng do Município de FELIZ NATAL/MT**, nos termos do Programa Nacional de Alimentação Escolar/PNAE, nos termos do Art. 14 da lei nº. 11.947 de 16/07/2009, Resolução nº 06 de 08/05/2020, IN 005/2019/GS/SEDUC/MT, conforme descrições e especificações apresentadas. Da publicação do Edital ao recebimento do (s) Projeto (s) De Venda (s), será pelo prazo de 20 dias corridos. Classificação e Julgamento: **dia 04 de fevereiro de 2021, às 11h e 30min.** Apresentação das Amostras: dia 05 de fevereiro de 2021, às 11h e 30min. Local da Sessão da Chamada Pública: CTL Pavuru Terra Indígena do Xingu. Aquisição do Edital: Assessoria Pedagógica do Município de Canarana/MT. Telefone (s): (66) 3478-1100. Email: [CAA.ass.pedagogica@educacao.mt.gov.br](mailto:CAA.ass.pedagogica@educacao.mt.gov.br). Presidente da Comissão da Chamada Pública: Mataré Clovis Ikpeng.

## SECITEC

### SECRETARIA DE ESTADO DE CIÊNCIA, TECNOLOGIA E INOVAÇÃO

#### Extrato do 5º Termo Aditivo ao Contrato nº 020/2018/SECITECI/PRONATEC/MT

#### I-Partes:

Contratante: **SECITECI/MT**

Contratada: **PRIME CONSULTORIA E ASSESSORIA EMPRESARIAL LTDA EPP - CNPJ: 05.340.639/0001-30**

II - **Objeto:** Acréscimo de 16,06% sob o valor do contrato nº 020/2018/SECITECI/PRONATEC/MT.

III - Dotação orçamentária: Projeto atividade 2006/2786, Natureza despesa 339039 e Fonte 169/192 - Empenho: 26101.0001.21.000013-4

IV - **Valor:** R\$ 237.493,80 (duzentos e trinta e sete mil, quatrocentos e noventa e três reais e oitenta centavos)

V - **Modalidade:** Adesão Carona

ASSINAM: Em Cuiabá-MT, 18 de dezembro de 2020. **Nilton Borges Borgato** Secretário Chefe da Secretaria de Estado de Ciência Tecnologia e Inovação, **Renata Nunes Ferreira** Representantes legal.

#### SECRETARIA DE ESTADO DE CIÊNCIA TECNOLOGIA E INOVAÇÃO ERRATA DA PUBLICAÇÃO NO DIÁRIO OFICIAL N. 27912 - PUBLICADO EM 11/01/2021 - PÁG. 34 PORTARIA 159/2020/SECITECI/MT

**Onde se lê: Art.1º.** Delegar as atribuições de Ordenador de Despesas da Secretaria de Estado de Ciência, Tecnologia e Inovação e do Programa Nacional de Acesso ao Ensino Técnico e Emprego - PRONATEC, ao Sr. DJALMA SILVESTRE FERNADES, nomeado pelo ato governamental nº. 928/2019, publicado no Diário Oficial do Estado de Mato Grosso em 15/02/2019, em caráter de substituição do secretário titular, pelo período de 11/01/2021 à 25/01/2021.

**Leia-se: Art.1º.** Delegar as atribuições de Ordenador de Despesas da Secretaria de Estado de Ciência, Tecnologia e Inovação e do Programa Nacional de Acesso ao Ensino Técnico e Emprego - PRONATEC, ao Sr. DJALMA SILVESTRE FERNADES, nomeado pelo ato governamental nº. 1.001/2019, publicado no Diário Oficial do Estado de Mato Grosso em 15/02/2019, em caráter de substituição do secretário titular, pelo período de 11/01/2021 à 25/01/2021.

Registre-se, Publique-se, Cumpra-se.

Cuiabá/MT, 13 de janeiro de 2021.

**DJALMA SILVESTRE FERNADES**

Secretário de Estado de Ciência, Tecnologia e Inovação  
(Em substituição através da PORTARIA N.º 159/2020/SECITECI/MT)  
(original assinado)

**SECEL****SECRETARIA DE ESTADO DE CULTURA, ESPORTE E LAZER****PORTARIA Nº 02/SECEL/2021**

Institui Comissão Multissetorial, de caráter técnico, para solucionar inconsistências físicas e contábeis dos bens móveis e imóveis do acervo patrimonial da Secretaria de Estado de Cultura Esporte e Lazer.

O **SECRETÁRIO DE ESTADO DE CULTURA ESPORTE E LAZER**, no uso de suas atribuições legais,

**CONSIDERANDO** o disposto nos artigos 94 a 96 da Lei Federal nº 4.320/64, bem como as normatizações/orientações contidas no Manual de Contabilidade Aplicada ao Setor Público (MCASP), 6º edição.

**RESOLVE:**

**Art. 1º.** Instituir Comissão Multissetorial para solucionar as inconsistências/insubsistências físicas e contábeis dos bens móveis e imóveis e intangíveis do acervo patrimonial da Secretaria de Estado de Cultura, Esporte e Lazer de Mato Grosso- SECEL/MT.

**Art. 2º.** Compete à Comissão Multissetorial:

**I** - apurar e regularizar as inconsistências/insubsistências entre o valor dos Bens Móveis componentes do Balanço Patrimonial de 2020 da Secretaria de Estado de Cultura Esporte e Lazer de Mato Grosso e o valor declarado/inventariado para Comissão de Inventário Físico-Financeiro de Bens Móveis do órgão;

**II** - apurar e regularizar as inconsistências/insubsistências relacionadas aos bens imóveis registrados em subcontas de "Obras e Andamento" e de "Bens em Uso", especialmente no que se refere às obras acabadas e não incorporadas à respectiva de Bens Imóveis em uso;

**III** - apurar e regularizar as inconsistências/insubsistências relacionadas à conta "Depreciação Acumulada - Bens Imóveis";

**IV** - apurar e regularizar as inconsistências/insubsistências entre o Relatório Final de Inventário de Bens Móveis do Exercício de 2020, elaborado pela Comissão de Inventário de Bens Imóveis da Secretaria de Estado de Cultura Esporte e Lazer, e os registros e demonstrações contábeis do setor do órgão;

**V** - concluir os processos de reconhecimento, mensuração e evidenciação dos bens imóveis, respectiva depreciação ou exaustão, reavaliação e redução do valor recuperável;

**VI** - promover a implementação integral do Procedimento Contábil Patrimonial (PIPCP) referente ao reconhecimento, mensuração e evidenciação dos bens imóveis respectiva depreciação ou exaustão, reavaliação e redução do valor recuperável, conforme as orientações e o prazo final fixado nas portarias STN nº 634/2013, 548/2015;

**VII** - apurar e regularizar a conta contábil "Software - Aquisição", apresentado no balanço patrimonial de 2020, apresentando a implementação de procedimentos para promover o reconhecimento, mensuração e evidenciação de softwares, marcas, patentes, licenças e congêneres, classificadas como intangíveis e eventuais amortizações, reavaliação e redução do valor recuperável bem como dos necessários e correlatos lançamentos contábeis, conforme os prazos - limites constantes da Portaria STN nº 548/2015.

**Art. 3º.** No exercício das suas atribuições a Comissão Multissetorial deverá:

**I** - elaborar orientações técnicas e demais documentos que se fizerem necessários à consecução dos seus objetivos, observadas as competências legais e regimentais de seus integrantes;

**II** - atribuir responsabilidades, entregas e tarefas objetivas a cada um dos membros integrantes, cabendo a estes, se necessário, providenciar a conciliação, a crítica e os ajustes necessários para o saneamento das inconsistências/insubsistências apontadas neste artigo;

**III** - em sua primeira reunião estabelecer cronograma com as tarefas e atribuições de cada um de seus membros;

**IV** - solicitar orientação e apoio dos órgãos pertinentes em especial da Secretaria Adjunta de Administração Fazendária - SAAF/SEFAZ, da Secretaria Adjunta da Contadoria Geral do Estado - SACE/SEFAZ e da Secretaria de Estado de Planejamento e Gestão - SEPLAG/MT;

**V** - providenciar a entrega de relatório conclusivo com as medidas efetivamente adotadas, saneamentos e regularizações obtidas e, se necessário, confeccionar plano de trabalho/ação com atribuição de prazos e definição de responsabilidades para a solução definitiva das inconsistências/insubsistências;

Parágrafo único. O plano de trabalho/ação de que trata o inciso IV do caput deverá ser objeto de acompanhamento e implementação pela Unidade Setorial de Controle Interno da Secretaria de Estado de Cultura Esporte e Lazer (UNISECI/SECEL).

**Art. 4º.** Integram a Comissão Multissetorial:

**I** - Jucilene Rodrigues dos Santos Andrade - Contábil/SECEL (membro titular);

**II** - Paulo Mário Moura Pereira da Silva - NGER/SECEL (membro titular);

**III** - Maria Jéssica Severino da Silva - Ger. Patr. e Almoxarifado/SECEL (membro titular)

**IV** - Enndi Uemura - Ger. Patr. E Almoxarifado/SECEL (membro titular);

**V** - Rebeca Pereira Monteiro - SUIE/SAEL (membro titular);

**VI** - Silvia Regina Ferras Modesto - SUIE/SAEL (membro titular)

**VII** - Robinson de Carvalho Araujo - SPPHM/SECEL (membro titular);

**VIII** - Ivan Moreira de Almeida - SPPHM/SECEL (membro titular);

**IX** - Marcos Antonio Ferreira Sampaio - SPPHM/SECEL (membro titular).

**§ 1º.** A coordenação dos trabalhos será exercida pelo servidor mencionado no inciso I do caput, sendo substituído em sua ausência por outro integrante da Comissão por ele indicado;

**§ 2º.** Os integrantes que detenham cargo de chefia, em função de ausência, serão representados por seus substitutos legais e/ou regimentais;

**§ 3º.** As funções dos integrantes da Comissão não serão remuneradas e o seu exercício será considerado de relevância pública, sendo que eventuais despesas deverão ser custeadas pela instituição de origem.

**Art. 5º.** A Comissão poderá convidar/convocar a qualquer momento, especialistas e/ou representantes de órgãos da Administração estadual para subsidiar os trabalhos.

**Art 6º.** O prazo para a conclusão dos trabalhos dar-se-á até o dia 31.10.2021.

**Art 7º.** Esta Portaria entra em vigor na data de sua publicação.

**PUBLIQUE-SE. CUMPRASE.**

Cuiabá/MT, 13 de janeiro de 2021.

**Alberto Machado**

**Secretário de Estado de Cultura Esporte e Lazer**  
(original assinado)

SES

## SECRETARIA DE ESTADO DE SAÚDE

## DISPENSA DE LICITAÇÃO 152/2020

RECONHEÇO a contratação de serviços por meio de Dispensa de Licitação, considerando a orientação exposta no Parecer Jurídico nº 3.451/SGAC/PGE/2020, às fls. 128/153, fundamentado no Artigo 24, Inciso IV, da Lei 8.666/93 e alterações posteriores, bem como, os documentos acostados aos autos.

PROCESSO: 401234/2020

**OBJETO:** "Aquisição EM CARÁTER EMERGENCIAL, de MATERIAIS UTILIZADOS NA ANÁLISE AUTOMATIZADA (Kits de Extração RNA Viral), para realização de 150.000 (Cento e Cinquenta mil) extrações, com o objetivo de aumentar a capacidade de resposta ao resultado das amostras analisadas do Novo Coronavírus (COVID19), para atender ao Laboratório Central de Saúde Pública - LACEN/MT"

INTERESSADOS:

**PROSCIENCE COMERCIO, IMPORTAÇÃO E EXPORTAÇÃO LTDA EPP** inscrita no CNPJ: 124.263.690/0001-40

VALOR: R\$ 2.895.000,00

**DESPESA:** 33.90.30  
**FONTE:** 312

Ratifico a dispensa de licitação em consonância com a JUSTIFICATIVA apresentada, nos termos do art. 24, inciso II, da Lei 8.666/93 e alterações posteriores.

Cuiabá-MT, 08 de janeiro de 2021.

**DANIELLE PEDROSO DIAS CARMONA BERTUCINI**  
Secretária de Estado de Saúde - Em Substituição  
Original assinado nos autos

**RESULTADO FINAL DE LICITAÇÃO**  
**PREGÃO ELETRÔNICO N. 072/2020**  
Processo n.º 319321/2020

A SECRETARIA DE ESTADO DE SAÚDE DE MATO GROSSO, através de sua Pregoeira, nomeada pela Portaria n. 310/2020/GBSES publicada em 08/09/2020, torna público o resultado da licitação em epígrafe, cuja sessão ocorreu no dia 29/12/2020, sendo o Objeto: "Aquisição de material permanente de refrigeração (Câmaras frias, Freezer)". Nos seguintes termos:

EMPRESA VENCEDORA	ITEM	UNID.	QTD	MARCA	VALOR UNITÁRIO R\$	VALOR TOTAL R\$
BIOTECNO INDUSTRIA E COMÉRCIO LTDA. CNPJ:04.441.389/0001-61	02	UND	43	BIOTECNO	17.700,00	R\$ 761.100,00
Valor total						R\$ 761.100,00

Lotes FRACASSADOS: 01

Cuiabá-MT, 12 de janeiro de 2021.

**KELLY FERNANDA GONÇALVES**  
Pregoeira Oficial - SES/MT

**TERMO DE HOMOLOGAÇÃO**  
**PREGÃO ELETRÔNICO Nº 072/2020**

O SECRETÁRIO DE ESTADO DE SAÚDE DE MATO GROSSO, no uso de suas atribuições HOMOLOGA o resultado do procedimento licitatório Pregão Eletrônico n. 072/2020, processo n. 319321/2020, cujo objeto consiste no "Aquisição de material permanente de refrigeração (Câmaras frias, Freezer)".

Cuiabá-MT, 12 de janeiro de 2021.

**GILBERTO GOMES DE FIGUEIREDO**  
Secretário de Estado de Saúde

**RESULTADO FINAL DE LICITAÇÃO**  
**PREGÃO ELETRÔNICO N. 069/2020**  
Processo n.º 209455/2020

A SECRETARIA DE ESTADO DE SAÚDE DE MATO GROSSO, através de sua Pregoeira, nomeada pela Portaria n. 310/2020/GBSES publicada em 08/09/2020, torna público o resultado da licitação em epígrafe, cuja sessão ocorreu no dia 06/01/2020, sendo o objeto "Contratação de empresa especializada em serviços de Hospedagem na Capital para atender as necessidades da Secretaria de Estado de Saúde e suas unidades". Nos seguintes termos:

EMPRESA VENCEDORA	ITEM	UNID.	QTD	VALOR UNITÁRIO R\$	VALOR TOTAL R\$
HAROUQUI HOTELARIA - EIRELI CNPJ:18.444.677/0001-84	01	DIARIA	1.118	R\$ 119,32	R\$ 133.399,76
	02	DIARIA	1.940	R\$ 143,55	R\$ 278.487,00
	03	DIARIA	988	R\$ 171,55	R\$ 169.491,40
Valor total					R\$ 581.378,16

Cuiabá-MT, 12 de janeiro de 2021.

**KELLY FERNANDA GONÇALVES**  
Pregoeira Oficial - SES/MT

**TERMO DE HOMOLOGAÇÃO**  
**PREGÃO ELETRÔNICO Nº 069/2020**

O SECRETÁRIO DE ESTADO DE SAÚDE DE MATO GROSSO, no uso de suas atribuições HOMOLOGA o resultado do procedimento licitatório Pregão Eletrônico n. 069/2020, processo n. 209455/2020, cujo objeto consiste no objeto "Contratação de empresa especializada em serviços de Hospedagem na Capital para atender as necessidades da Secretaria de Estado de Saúde e suas unidades"

Cuiabá-MT, 12 de janeiro de 2021.

**GILBERTO GOMES DE FIGUEIREDO**  
Secretário de Estado de Saúde

**AVISO DE REABERTURA DE LICITAÇÃO**  
**PREGÃO ELETRÔNICO Nº 071/2020/SES/MT**  
Processo nº. 550336/2018

A Pregoeira Oficial da Secretaria de Estado de Saúde vem a público informar que a sessão da licitação em epígrafe, cujo objeto consiste na "Contratação de empresa para a prestação de serviços de organização de eventos, sob demanda, contemplando espaço físico, mobiliário adequado, equipamentos, acessórios, insumos e todos os demais materiais indispensáveis para a realização dos eventos vinculados ao calendário da Secretaria de Estado de Saúde- SES". Será reaberta no dia 15/01/2021 às 14h00min (Horário Brasília). para convocação dos próximos classificados para os lotes 01 e 02, habilitação/inabilitação, prazo recursal, no Portal de Aquisições (link:[www.comprasgovernamentais.gov.br](http://www.comprasgovernamentais.gov.br)), onde será realizada a sessão pública e todas as operações relativas ao certame, informações ainda no site da Secretaria de Estado de Saúde Link: <http://www.saude.mt.gov.br/licitacao-editais>. Contato: E-mail [pregao@ses.mt.gov.br](mailto:pregao@ses.mt.gov.br) e (65) 3613-5410 - Coordenadoria de Aquisições.

Cuiabá-MT, 13 de janeiro de 2021.

**Kelly Fernanda Gonçalves**  
Pregoeira Oficial SES/MT  
Original assinado nos autos



**PORTARIA Nº 001/2021/CCAD/CADSS/SGP/SES**

O **SECRETÁRIO DE ESTADO DE SAÚDE**, no uso de suas atribuições legais, e

**CONSIDERANDO** o disposto na Lei Complementar nº 441, de 24 de outubro de 2011, e no Decreto nº 3006, de 05 de maio de 2004.

**RESOLVE:**

Art. 1º Homologar as Avaliações de Desempenho do (s) Servidor (es) da Secretaria de Estado de Saúde, conforme planilha anexa a esta portaria, nos termos do Art. 9º do Decreto nº 3.006, de 05 de maio de 2004, para fins de regularização.

PROFISSIONAL TÉCNICO DE NÍVEL MÉDIO EM SERVIÇOS DE SAÚDE DO SUS			
Matrícula	Nome	Período	Nota
40615/2	ANDREIA WURZIUS	2017/2018	9,43
123808/1	DANYELLE DALLARMI RODRIGUES THOMMEN	2018/2019	9,97
113070/1	ELI CONCEICAO DE MIRANDA	2016/2017	10
113025/1	ELVIS CREY ARRUDA OLIVEIRA	2018/2019	9,9
113025/1	ELVIS CREY ARRUDA OLIVEIRA	2019/2020	9,9
94533/1	JUARINA ANTONIA PADILHA DE MORAES	2018/2019	9,9
90129/1	SEBASTIANA SANTOS DE SOUSA LIMA	2017/2018	9,23
41960/1	SUZELENE DOROTEIA LEMES DA SILVA	2018/2019	9,86
PROFISSIONAL TÉCNICO DE NÍVEL SUPERIOR EM SERVIÇOS DE SAÚDE DO SUS			
Matrícula	Nome	Período	Nota
114733/1	ANA PAULA SILVA DE FARIA	2018/2019	10
101707/1	CASSANDRA ELIZA COSTA NASCIMENTO	2017/2018	9,96
114030/1	CLAUDIA APARECIDA SILVERIO BRAGA	2017/2018	9,9
114030/1	CLAUDIA APARECIDA SILVERIO BRAGA	2018/2019	10
64082/2	JOAO SILVERIO BINSFELD	2015/2016	10
64082/2	JOAO SILVERIO BINSFELD	2016/2017	9,81
120526/1	LUCIA DA COSTA BARROS DIAS	2017/2018	10
120526/1	LUCIA DA COSTA BARROS DIAS	2018/2019	10
124851/1	LUCIANA BOSCARATO MENDES DE QUEIROZ POLETTO	2018/2019	12-A
106825/1	LUCINEIA DA SILVA OLIVEIRA	2018/2019	9,8
125694/1	LUZIA APARECIDA CARDOSO	2018/2019	9,43
93307/1	MIRIAM ESTELA DE SOUZA FREIRE	2016/2017	9,99
93307/1	MIRIAM ESTELA DE SOUZA FREIRE	2017/2018	9,95
97092/1	SABRINA MONTEIRO TOSONCIN DA SILVA	2018/2019	9,98
120768/1	ZENAIDE DANTAS DA SILVA	2019/2020	12-A

Art. 2º Esta portaria entra em vigor na data de sua publicação.

Registrada. Publicada. Cumpra-se.

Cuiabá-MT, 11 de janeiro de 2021.

**Gilberto Gomes de Figueiredo**  
Secretário de Estado de Saúde  
(original assinado)

**PORTARIA Nº 005/2021/CCAD/CADSS/SGP/SES**

O **SECRETÁRIO DE ESTADO DE SAÚDE**, no uso de suas atribuições legais, e

**CONSIDERANDO** o disposto na Lei Complementar nº 441, de 24 de outubro de 2011, e no Decreto nº 3006, de 05 de maio de 2004.

**RESOLVE:**

Art. 1º Homologar as Avaliações de Desempenho do (s) Servidor (es) da Secretaria de Estado de Saúde referente ao período **2019/2020**, conforme planilha anexa a esta portaria, nos termos do Art. 9º do Decreto nº 3.006, de 05 de maio de 2004.

Matrícula/ Vinculo	Nome	Média
PROFISSIONAL TÉCNICO DE NÍVEL SUPERIOR EM SERVIÇOS DE SAÚDE DO SUS		
90046/1	AIRES SARTORI	9,8
95124/2	ALVARO COLOMBO	9,54
63744/1	ANA ATALA VEGGI FILHA	9,9
58079/2	ANA PAULA MARQUES SCHULZ	9,67
59637/2	ANDREA SALDANHA PEREIRA	9,8
90116/2	ANTONIO ALBINO DA SILVA	9,66
73424/5	ARLEME JANISSARA DE OLIVEIRA ALCANTARA	9,48
96681/2	CARLOS FERNANDO GOSSN GARCIA	9,9
95593/1	CLAUDETE DE SOUZA MARIA	10
120222/1	CLAUDINETE SILVA FARINA	9,64
63753/2	CLEBER ARANTES DO CARMO	10
42631/1	CLEVIO OCTAVIO BORGES FERRAZ	9,71
58282/1	DENER PARISI DIAS	8,85
58466/3	DENISE MARIA MUSSA FUKASE	10
75294/2	EDIANE FERREIRA GUIMARAES	12A
42956/1	EDNA SANTOS DE MENDONCA ARRUDA	9,88
106145/3	ELAINE CRISTINA DE MORAES ALVES PEREIRA	10
61100/10	ELIBERTO FRANCISCO DA CRUZ	9,7
81696/2	ELLEN REGINA DE CAMPOS BORGES	9,99
97133/2	ERNANI GLADEMIR DORN	7,6
96215/1	FERNANDA CRISTINA SANTOS SILVA BELLO	9,95
81760/1	FLAVIA HELENA RAMOS	9,81
58402/1	FRANCISCO OTAVIANO OLIVEIRA FONTES	9,4
63817/2	GIANCARLO DE LARA FERRI	9,9
120284/1	GREICE EVARISTO MARTINS	12A
121741/2	GUIOMAR SALETE GEREMIAS BIALAS	9,9
43323/2	HEDILZA HARRAS CARDINAL	10
28647/2	INEZ FERREIRA FIGUEIREDO	9,92
103017/2	JAIR DE SOUZA MOREIRA	9,9
56167/2	JEFERSON ALVES DE SOUZA	9,73
68932/4	JOELMA SILVA CAMPOS GODOY	10
96179/1	JOLICE FERREIRA GOMES RIBEIRO	10
42101/2	JUCINEIDE PROENCA DA CRUZ SCHMIDEL	10
94981/1	JULIANA GONCALVIA MENDES POUSO	9,54
123919/1	KATIA REGINA BRUNO NOGUEIRA BORGES RIBEIRO	10
95121/2	LEANDRO AUGUSTO MINGHELLI	9,27
96193/1	LEDA TEIXEIRA CORREA GONCALVES	9,9
106851/1	LEILA ZAMBENEDETTI DORN	7,33
117024/1	LEONOR CRISTINA ALVES PEREIRA	10
110184/3	LUCI EMILIA GRZYBOWSKI DE OLIVEIRA	9,88
127391/1	LUCIANE CEGATI DE SOUZA	9,77
79111/1	LUZENIL TEREZINHA DE AZEVEDO	12A
58243/1	MARCIA REGINA DE MAGALHAES BAICERE	9,9
90018/1	MARCIO DE ALMEIDA COUTINHO	9,44
110118/1	MARCO TULIO DE OLIVEIRA RANGEL	10
42087/1	MARCOS ANTONIO DE LEMOS	9,84
96556/1	MARDEM MACHADO DE SOUZA	10

111655/1	MARIA CLAUDIA PEREZI SAGIONETTI	9,92
111162/1	MARIA HELENA BRAGANCA	10
62981/1	MARIZA BARRETO ALBERT	10
111344/1	MARTA ESTER CONCIANI	10
42895/2	MARTA TERESINHA FRIZON DE OLIVEIRA	9,98
49252/5	MONICA BEZERRA RIBEIRO ROLIM DE MOURA	9,89
87032/3	NADIA MARIA BOABAID	9,58
126148/1	NEUSA YUKO MIYASHITA NEGRAO	9,9
90596/1	PRISCILA NARDES PAUSE	10
72543/3	RITA DE CASSIA SILVA DESIDERIO CUTIARO	9,96
96591/1	ROZINEY RODRIGUES PEIXOTO	9,83
96325/1	RUTE GOMES FERREIRA	9,9
91205/1	SANDRA REGINA ALTOE	9,9
72467/2	SIMONE CARVALHO CHARBEL	10
62065/2	SOLANGE SILVA ROCHA	9,8
110690/1	TANIA MARIA DE AMORIM	9,79
120280/1	TATIANA ANTONIA DE FRANCA	10
92165/2	TEREZINHA ALICE SIQUEIRA	10
91199/1	TITO HIROMI KAKIZAKI	9,53
73929/3	ULISSES CORREA PEDROSA	9,72
96558/1	WALDINEA SOFIA DA SILVA COSTA	10
58414/2	ZENILDES DE MORAIS FIGUEIREDO	9,83
96593/1	ZULEIKA CARMO PADILHA	9,65
PROFISSIONAL TÉCNICO DE NÍVEL MÉDIO EM SERVIÇOS DE SAÚDE DO SUS		
117327/1	AECIO BATISTA DE VASCONCELOS	9,75
107321/1	AIRTON LIMA	9,95
111328/1	ALINE MARTINS TOME TABORELLI	9,4
111865/1	ANDREIA DIAS DE JESUS	9,98
120221/1	ANDREIA PIMENTA ANDO	9,54
73183/3	ANGELA MARIA SALES SILVA COSTA	9,47
95541/2	ANTONIO DIAS FILHO	10
48530/2	APOLONILDO PEREIRA DE SOUZA	9,69
90052/1	ATILA DE MATOS	9,3
96553/1	BASILEU LEMES DE OLIVEIRA	9,64
120045/1	CAMILA HELENA DA SILVA LIMA	9,92
90515/1	CARLOS EDUARDO RIBEIRO DE MELLO	9,9
43691/2	CARLOS PEREIRA MARTINS	9,66
58267/2	CLAUDIO DA MATTA OLIVEIRA	10
90107/1	CLEONICE LURDES SCHUCK	9,7
120281/1	CLEUDETE MARIA DE SOUZA NASCIMENTO	9,84
55547/4	CREILER CAPISTRANO FERREIRA	9,64
48877/2	CREUZA CONCEICAO SILVA	9,13
96521/1	CRISTIANE MAGALHAES TAQUES DE OLIVEIRA	9,67
96326/1	DILMA ALVES DA SILVA	10
58278/1	DORIANA CRUZ NUNES	9,95
117983/1	EDSON CORREA DE ARRUDA	10
96513/1	EDUARDO MARTINS DE SANTANA	9,72
90152/1	EDVALDO GOMES DA SILVA SEGUNDO	9,81
111133/1	ELAINE CRISTINA RODRIGUES BARBOSA	10
120117/1	ELIZETE MARCHETTO	9,38
118335/1	ELIZETE MIRANDA DOS SANTOS	9,9
96218/1	EMERINDA FELICIANA DE FRANCA	9,96
117336/1	ERNANDO BONIFACIO ZARK	10
120735/1	EVANIA CATARINA DA SILVA	9,63
110874/1	EVERSON DE OLIVEIRA RIOS	9,9
58329/1	EZIEL VIRGOLINO PACHECO	9,9
118072/1	FLEURIZA CONSTANCA ORMOND	8,89
36973/3	FRANCISCO PEREIRA BORGES	9,49
42206/2	GILCA SEIXAS SOUSA	9,9
95527/1	GILDOMAR ALCERIO MAIERON	9,8
61388/2	HELIO LOPES PARRON JUNIOR	9,8
58315/1	ILDA LEITE MOREIRA DE ARAUJO	9,3
90125/1	IVONE SLUSARSKI	9,75
90322/1	JACI RODRIGUES DA SILVA BRAGANCA	9,79

95563/2	JAMES WILSON KARKLE	9,8
58232/1	JEANDRA MOURA DAS NEVES SILVA	9,93
90140/1	JOALTINA SANTINA DUARTE	9,8
58289/1	JOELSON MARQUES BOTELHO	9,9
63752/1	JORGE JOSE FERREIRA	9,9
104900/1	JOSE ANTONIO DOS SANTOS	10
111089/1	LIHEBERTON VASQUES	10
96508/1	LUCIANA DA COSTA JORTE	9,44
90313/1	LUCIANE FERREIRA DE SOUZA PEREIRA	10
90124/1	LUCIMAR ROSA DE CASTRO	10
95186/1	LUCINEY RODRIGUES DOS SANTOS	9,54
120213/1	LUZIENIO OTILIO ZEFERINO DA SILVA	9,79
58100/1	MARCIA BERNADETE SCHONS	9,8
93160/1	MARCIA FATIMA PEDROSO LINO	9,95
93981/2	MARGARETH DE BARROS CORDEIRO	9,6
91210/1	MARIA APARECIDA DE SOUZA OLIVEIRA ALTRAO	9,8
103998/2	MARIA APARECIDA FERREIRA SILVA	9,93
118434/1	MARIA APARECIDA ROSA	10
90521/1	MARIA DE FATIMA ALVES DO BOMFIM	9,99
120059/1	MARIA LAURA DE OLIVEIRA VIANA	9,7
90509/1	MARIA PINHEIRO FERNANDES	8,56
58241/1	MARLENE GONCALVES DE ARAUJO BOTELHO	9,8
110688/1	MARLENE PASINATO	9,66
110748/1	MELRY KISSY RODRIGUES DA SILVA	9,9
122144/1	NILZA GONCALINA MARCAL DE ARRUDA	9,8
63762/1	ODENETE REZENDE DO NASCIMENTO	9,9
111825/1	OTTO TEN CATEN	9,9
96169/1	PAULA VIVIANA QUEIROZ DANTAS DE ASSIS	10
96546/1	PAULO SILAS FERREIRA	9,6
75232/2	RAIMUNDA NASCIMENTO DE SOUZA	9,9
93196/4	RENATA PETRI DE CAMPOS	9,95
96178/1	RODOLFO BEZERRA BENEVIDES	9,76
55539/4	ROSANGELA ROQUE LELES GAUDENCIO	9,2
90321/1	SILVANA MARIA DO PRADO	10
111500/1	SUEDI ANGELA DE ALMEIDA	9,5
71150/3	TANIA REGINA DA ROSA OKIMOTO	9,92
95258/1	VALDERI JOSE PANSERA	10
114542/1	VENANCIA ALIENDRE PONCIANO	10
53857/5	VILMAR BUNDCHER	7
95178/1	ZILDA DILKIN SCHARDONG	9,96
PROFISSIONAL APOIO EM SERVIÇOS DE SAÚDE DO SUS		
95109/1	ANA MARIA MARQUES DOS SANTOS	9,59
90330/1	ELAINE CRISTINA DOS SANTOS	9,72
89331/2	GEANE CRISTINA DA SILVA SOUZA ARAUJO	9,92
58135/1	MARIA AUXILIADORA SEBASTIAO	9,98
90513/1	MOACIR DOMINGOS DOS SANTOS	9,5
90343/1	PAULO VICENTE DE AMERCE	8,52
78106/3	RAIMUNDO MOREIRA CALDAS	9,3
90575/1	SEBASTIANA DA SILVA PEREIRA	9,85

Art. 2º Esta portaria entra em vigor na data de sua publicação.

Registrada. Publicada. Cumpra-se.

Cuiabá-MT, 11 de janeiro de 2021.

**Gilberto Gomes de Figueiredo**  
Secretário de Estado de Saúde  
(original assinado)

**PORTARIA Nº 006/2021/CCAD/CADSS/SGP/SES**

O **SECRETÁRIO DE ESTADO DE SAÚDE**, no uso de suas atribuições legais, e

**CONSIDERANDO** o disposto na Lei Complementar nº 441, de 24 de outubro de 2011, e no Decreto nº 3006, de 05 de maio de 2004.

**RESOLVE:**

Art. 1º Homologar as Avaliações de Desempenho do (s) Servidor (es) da Secretaria de Estado de Saúde, conforme planilha anexa a esta portaria, nos termos do Art. 9º do Decreto nº 3.006, de 05 de maio de 2004.

PROFISSIONAL TÉCNICO DE NÍVEL MÉDIO EM SERVIÇOS DE SAÚDE DO SUS			
Matrícula	Nome	Período	Nota
96745/1	ALBA TEREZA DE LARA	2017	10
96745/1	ALBA TEREZA DE LARA	2018	10
96745/1	ALBA TEREZA DE LARA	2019	10
115778/1	DEBORAH E. C. R. CASTILHO FERNANDES	2019	10
63790/2	EDIVALDA FRAGA TELES ALVES	2019	10
95634/1	TEREZINHA MORAL LOPES CABRAL	2018	9,6
95634/1	TEREZINHA MORAL LOPES CABRAL	2019	9,4
PROFISSIONAL TÉCNICO DE NÍVEL SUPERIOR EM SERVIÇOS DE SAÚDE DO SUS			
Matrícula	Nome	Período	Nota
96165/1	ADRIANA GUIRADO RAO	2018	9,62
120736/1	MARCOS ROGERIO POLICARPO BEZERRA	2018	9,7
112011/1	REJANE CESARIO LINDOTE	2019	10

Art. 2º Esta portaria entra em vigor na data de sua publicação.

Registra. Publica e Cumpra-se.  
11 de janeiro de 2021.

Cuiabá-MT,

**Gilberto Gomes de Figueiredo**  
Secretário de Estado de Saúde  
(original assinado)

**PORTARIA Nº 552/2020/GBSES**

O **SECRETÁRIO DE ESTADO DE SAÚDE** no uso de suas atribuições que lhes são conferidas pelos artigos 69 da Lei Complementar nº 207, alterada pelas Leis Complementares nº 213/2005 e 550/2014:

Considerando o parecer de corregedoria nº 84/2020 de folhas 503 e 504 dos autos de nº 161172/2019;

Considerando o Princípio do Contraditório e da Ampla Defesa, com fulcro no art. 5º, inciso LV da Constituição Federal;

**RESOLVE:**

**Art. 1º** Homologar o relatório acostado às folhas 496 a 499 do Processo Administrativo Disciplinar nº 007/2019 instaurado pela portaria nº 072/2019/GBSES em 09/04/2019, recomposta a comissão pela portaria nº 364/2019/GBSES em 29/10/2019, nos termos do parecer de corregedoria nº 084/2020;

**Art. 2º ABSOLVER** a servidora Vera Marta Bonacim Roder nos termos delineados no referido relatório conclusivo;

**Art. 3º** Proceda-se a ciência da servidora, dos seus patronos, e a ouvidoria setorial conforme sugerido à folha 496 e demais providências cabíveis, na forma da lei;

**Art. 4º** Esta Portaria entra em vigor na data de sua publicação.

Registre-se. Publique-se. CUMpra-SE.

Cuiabá-MT, 29 de dezembro de 2020.

(original assinado)

**DANIELLE PEDROSO DIAS CARMONA BERTUCINI**  
Secretária de Estado de Saúde de Mato Grosso - Em Substituição  
(Conforme Portaria nº 073/2019/GBSES)

**ERRATA DA PORTARIA Nº. 540/2020/GBSES PUBLICADA EM 28/12/2020 DIARIO OFICIAL Nº 27.904 PAGINA Nº 20**

O **SECRETÁRIO DE ESTADO DE SAÚDE**, no uso das atribuições legais que lhe são conferidas pelo artigo 71, da Constituição Estadual; e **CONSIDERANDO** o disposto no art. 67 da Lei nº. 8.666/93 e o art. 102 do Decreto Estadual nº. 7.217/06 e que os órgãos públicos devem manter fiscal formalmente designado durante toda a vigência dos contratos celebrados;

**RESOLVE:**

**Art. 1º.** Designar os servidores para responder pelo acompanhamento, fiscalização e avaliação da execução dos contratos celebrados pela Secretaria de Estado de Saúde abaixo discriminados, com efeito retroativo à assinatura do Contrato.

**ONDE SE LÊ:**

CONTRATO Nº. 250/2020/SES/MT - VIGÊNCIA: 21/10/2020 A 20/10/2021
FORNECEDOR: SPECTRUM MEDIC COMÉRCIO E SERVIÇOS LTDA - ME
OBJETO: "Aquisição de eletrodos (pás) para o DEA- Desfibrilador Externo Automático da Marca ZOLL, para atender unidade do SAMU"
LEIA-SE:
CONTRATO Nº. 250/2020/SES/MT - VIGÊNCIA: 21/12/2020 A 20/12/2021
FORNECEDOR: SPECTRUM MEDIC COMÉRCIO E SERVIÇOS LTDA - ME
OBJETO: "Aquisição de eletrodos (pás) para o DEA- Desfibrilador Externo Automático da Marca ZOLL, para atender unidade do SAMU".

Cuiabá-MT, 13 de janeiro de 2021.

(Original Assinado)

**GILBERTO GOMES DE FIGUEIREDO**  
Secretário de Estado de Saúde

**PORTARIA Nº 005/2021/GBSES**

O **SECRETÁRIO DE ESTADO DE SAÚDE** no uso de suas atribuições, que lhe são conferidas pelos artigos 69e 75, § 1º da Lei Complementar nº 207, de 29/12/2004, alterada pelas Leis Complementares nº 213, de 09/07/2005 e 550 de 27/11/2014.

**CONSIDERANDO** a solicitação de suspensão do prazo, formulado pela Comissão Processante instituída pela Portaria nº 480/2020, autos do processo de protocolo nº 106408/2019, devidamente fundamentado;

**CONSIDERANDO** os Princípios do Contraditório e da Ampla Defesa, com fulcro no art. 5º, inciso LV da Constituição Federal.

**RESOLVE:**

**Art. 1º** Designar os atuais membros da Comissão Processante para conclusão dos trabalhos, conforme Portaria nº 480/2020.

**Art. 2º** Suspender o prazo para início dos trabalhos, com efeitos a partir de 07 de dezembro de 2020, da Comissão Processante para apurar os fatos carreados nos autos do processo nº 106408/2019. **Art. 3º** Convalidar os atos até a presente data.

**Art. 4º** Esta Portaria entra em vigor na data de sua publicação.

**Registrada, Publicada, CUMpra-SE.**

Cuiabá-MT, 07 de janeiro de 2021.

(original assinado)

**DANIELLE PEDROSO DIAS CARMONA BERTUCINI**  
Secretária de Estado de Saúde de Mato Grosso - Em Substituição  
(Conforme Portaria nº 073/2019/GBSES)

**LOTACIONOGRAMA DA SECRETARIA DE ESTADO DE SAÚDE DE MATO GROSSO - 1º TRIMESTRE DE 2021**

O Secretário de Estado de Saúde de Mato Grosso, no uso de suas atribuições legais e, considerando o Decreto Estadual nº 1.093 de 17/04/2012, que estabelece normas de padronização para elaboração e publicação dos Lotacionogramas dos Órgãos e Entidades do Poder Executivo do Estado de Mato Grosso.

LOTACIONOGRAMA						
ÓRGÃO: SECRETARIA DE ESTADO DE SAÚDE - SES - 1º TRIMESTRE/2021						
CARREIRA	CARGOS	CARGOS CRIADOS	CARGOS OCUPADOS	CARGOS VAGOS	CONTRATADOS	SUBSIDIO
CARREIRA DOS PROFISSIONAIS DO SISTEMA ÚNICO DE SAÚDE - SUS LC 441 DE 24/10/2011	PROFISSIONAL TÉCNICO DE NÍVEL SUPERIOR EM SERVIÇOS DE SAÚDE DO SUS	4103*	1407	2696	32	LEI COMPLEMENTAR Nº 9.538/2011 DE 26/05/2011 E LEI ESTADUAL Nº 10.079 DE 01/04/2014
	PROFISSIONAL TÉCNICO DE NÍVEL MÉDIO EM SERVIÇOS DE SAÚDE DO SUS	5137*	1494	3643	71	
	PROFISSIONAL DE APOIO EM SERVIÇOS DE SAÚDE DO SUS	719*	302	417		
SERVIDORES PCCS/92	TÉCNICO DE NÍVEL SUPERIOR		1			SERVIDORES PCCS/92
DECRETO 1.073/2017 DOE 28/06/17 SITUAÇÃO DE EMERGÊNCIA DOS HOSPITAIS REGIONAIS  DECRETO N.º 1.213/2017 DOE 02/10/17 ALTERA O DECRETO N.º 1.073/17	ASSESSOR TÉCNICO DE DIREÇÃO I				1	PORTARIA N.º 155/GBSES/SES/2017 - DOE 29/08/17 ESTRUTURA CARGOS E SALÁRIOS
	ASSESSOR TÉCNICO DE DIREÇÃO II				67	
	ASSISTENTE DE DIREÇÃO III					
	DIRETOR TÉCNICO UNIDADE HOSPITALAR				8	
	NÍVEL AUXILIAR ASSISTENCIAL				55	
	NÍVEL FUNDAMENTAL				326	
	NÍVEL SUPERIOR ASSISTENCIAL				648	
	NÍVEL TÉCNICO ASSISTENCIAL				1.111	
	NÍVEL SUPERIOR ADMINISTRATIVO				148	
	NÍVEL MÉDIO ADMINISTRATIVO				435	
NÍVEL FUNDAMENTAL ADMINISTRATIVO				189		
NÍVEL TÉCNICO OPERACIONAL				6		
NÍVEL MÉDIO ASSISTENCIAL				24		

\*Conforme Lei Complementar Nº 441, de 24 de outubro de 2011.

CARREIRA	CARGOS	CARGOS CRIADOS	CARGOS OCUPADOS	CARGOS VAGOS	CONTRATADOS	SUBSIDIO
PROFISSIONAIS DA ÁREA MEIO DA ADMINISTRAÇÃO PÚBLICA DO PODER EXECUTIVO DO ESTADO DE MATO GROSSO	ANALISTA ADMINISTRATIVO	18**	14	04	0	LEI Nº 10.052/2014 DE 15 DE JANEIRO DE 2014).
	TÉCNICO ADMINISTRATIVO	10**	4	06	0	

\*\*Conforme Decreto nº 181, de 18 de julho de 2019.

SERVIDORES DE OUTROS ÓRGÃOS/ENTIDADES/PODERES CEDIDOS A SES - 1º TRIMESTRE/2021		
ÓRGÃO/ENTIDADE CEDENTE	CARGOS	QUANTIDADE
GOVERNADORIA	ANALISTA ADMINISTRATIVO	1
MINISTÉRIO DA SAÚDE	TÉCNICO DE NÍVEL MÉDIO	40
	TÉCNICO DE NÍVEL SUPERIOR	2
PREFEITURA MUNICIPAL DE CUIABÁ	PROFISSIONAL DE NÍVEL SUPERIOR	2
PREFEITURA MUNICIPAL DE MATUPÁ	TÉCNICO DE NÍVEL SUPERIOR	1
SECRETARIA DE ESTADO DE EDUCAÇÃO	PROF. EDUCAÇÃO BÁSICA	1

SECRETARIA DE ESTADO DE JUSTIÇA E DIREITOS HUMANOS	PROF. DE NÍVEL SUPERIOR DO SISTEMA PENITENCIÁRIO	1
SECRETARIA DE PLANEJAMENTO E GESTÃO	ANALISTA ADMINISTRATIVO	2
	GESTOR GOVERNAMENTAL	8
	TÉCNICO ADMINISTRATIVO	1
SECRETARIA DE ASSISTÊNCIA SOCIAL E CIDADANIA	APOIO DE DESENVOLVIMENTO ECONÔMICO E SOCIAL	1
	AGENTE DE DES.ECONOMICO SOCIAL	1
	TÉCNICO DE DESENVOLVIMENTO ECONÔMICO E SOCIAL	2
SMS CHAPADA DOS GUIMARÃES	ODONTÓLOGO	1
SMS BARRA DO GARÇAS	TÉCNICO DE NÍVEL MÉDIO	1
SMS DE CUIABÁ	TÉCNICO DE NÍVEL SUPERIOR	2
SME DE CUIABÁ	TÉCNICO DE NÍVEL SUPERIOR	1
SMS DE DIAMANTINO	FISCAL DE SAÚDE PÚBLICA	1
	TÉCNICO DE NÍVEL MÉDIO	1
	TÉCNICO DE NÍVEL SUPERIOR	1
SMS DE JUARA	TÉCNICO DE NÍVEL MÉDIO	1
SMS DE JUÍNA	TÉCNICO DE NÍVEL SUPERIOR	2
SMS DE LUCIARA	TÉCNICO DE NÍVEL MÉDIO	1
SMS DE MATUPÁ	TÉCNICO DE NÍVEL SUPERIOR	1
SMS DE PARANATINGA	TÉCNICO DE NÍVEL SUPERIOR	1
SMS DE SANTA RITA DO TRIVELATO	TÉCNICO DE NÍVEL SUPERIOR	1
SMS DE SÃO FÉLIX DO ARAGUAIA	TÉCNICO DE NÍVEL MÉDIO	4
SMS DE SINOP	TÉCNICO DE NÍVEL SUPERIOR	4
SMS DE SORRISO	TÉCNICO DE NÍVEL MÉDIO	1
SMS DE VÁRZEA GRANDE	PROFISSIONAL DE NÍVEL SUPERIOR	1
UFMT	TÉCNICO DE NÍVEL SUPERIOR	1
UNEMAT	TÉCNICO DE NÍVEL SUPERIOR	1
	PROFISSIONAL TÉCNICO DE EDUCAÇÃO SUPERIOR	4

Fonte: Lotacionograma da SES/MT- Gerência de Provimento / SEAP- Sistema Estadual de Administração de Pessoas / janeiro de 2021

**Publique-se, registre-se, cumpra-se.**

Cuiabá, 13 de janeiro de 2021.

#### GILBERTO GOMES DE FIGUEIREDO

Secretário de Estado de Saúde

#### PORTARIA Nº 011/2021/GBSES

Designa como Agentes Fiscais Sanitários os servidores efetivos e/ou estabilizados na forma do art. 19 do Ato das Disposições Constitucionais Transitórias da Constituição Federal de 1988, pertencentes à carreira dos profissionais do Sistema Único de Saúde, e lotados na Coordenadoria de Vigilância Sanitária e Saúde do Trabalhador e nos Escritórios Regionais de Saúde do Estado de Mato Grosso, para o desempenho das ações previstas no art. 6º da Lei Estadual n.º 7.110/99, listados no Anexo Único desta Portaria.

**O SECRETÁRIO DE ESTADO DE SAÚDE**, no uso das atribuições legais que lhe confere o art. 71 da Constituição Estadual e,

**CONSIDERANDO** que a Lei Nº 8.080/90 define que a execução de ações de vigilância sanitária e de saúde do trabalhador está incluída no campo de atuação do SUS;

**CONSIDERANDO** que a Lei Nº 7.110/99, que dispõe sobre a promoção, proteção e preservação da saúde individual e coletiva no Estado de Mato Grosso, atribui competência aos Agentes Fiscais Sanitários para desenvolverem as ações de vigilância sanitária;

**CONSIDERANDO** a Lei Nº 6.437/77, que configura infrações à legislação sanitária federal;

**CONSIDERANDO** o Decreto nº. 1.729/08, que estabelece requisitos técnicos, critérios, regras e formulários a serem seguidos e utilizados pela Vigilância Sanitária e empresas sujeitas ao controle sanitário;

**CONSIDERANDO** a Lei Complementar Nº 441/11, que institui a Carreira dos Profissionais do Sistema Único de Saúde da Secretaria de Estado de Saúde do Poder Executivo do Estado de Mato Grosso;

**CONSIDERANDO** a Lei Complementar Nº 04/90, que dispõe sobre o Estatuto dos Servidores Públicos da Administração Direta, das Autarquias e das Fundações Públicas Estaduais;

**CONSIDERANDO** a Lei Complementar Nº 207/04, que institui o Código Disciplinar do Servidor Público Civil do Poder Executivo do Estado de Mato Grosso.

#### RESOLVE:

**Art. 1º** Designar como Agentes Fiscais Sanitários os servidores efetivos e/ou estabilizados na forma do art. 19 do Ato das Disposições

Constitucionais Transitórias da Constituição Federal de 1988, pertencentes à carreira dos profissionais do Sistema Único de Saúde, e lotados na Coordenadoria de Vigilância Sanitária e Saúde do Trabalhador e nos Escritórios Regionais de Saúde do Estado de Mato Grosso, para o desempenho das ações controle sanitário previstas no art. 6º da Lei Estadual n.º 7.110/99, listados no Anexo Único desta Portaria.

**Art. 2º** Aos servidores designados como Agentes Fiscais Sanitários é vedado possuir vínculo, de qualquer natureza, com empresas e estabelecimentos que exerçam atividades sujeitas ao controle sanitário, sejam elas públicas ou privadas, da administração direta ou indireta, salvo aqueles que desempenharem a mesma função na Vigilância Sanitária e Saúde do Trabalhador na esfera federal ou municipal.

**Art. 3º** Em conformidade com o Termo de Solicitação de Designação para a Função de Agente Fiscal Sanitário, os servidores designados têm ciência de que:

I - Qualquer declaração falsa, inexata, ou que não atenda a todas as condições para sua designação, acarretará penalidades na forma da lei;

II - Com a sua designação, em havendo necessidade, realizarão viagens a serviço, em todo o estado de Mato Grosso, com vista a cumprir as determinações da Coordenadoria de Vigilância Sanitária e Saúde do Trabalhador e das demais Autoridades Sanitárias da SES-MT, conforme previsto no art. 7º da Lei Estadual Nº 7.110/99.

**Art. 4º** Compete aos Fiscais Sanitários relacionados no Anexo Único dessa Portaria, conforme previsto nos incisos I e II do art. 11 da Lei Estadual Nº 7.110/99, executar as ações relacionadas a vistoria, fiscalização, lavratura de autos, interdição cautelar de produtos, serviços e ambientes, execução de penalidades, apreensão e/ou inutilização de produtos sujeitos ao controle sanitário.

**Parágrafo único.** Compete aos servidores pertencentes a carreira dos profissionais do Sistema Único de Saúde, e lotados na Coordenadoria de Vigilância Sanitária e Saúde do Trabalhador e nos Escritórios Regionais de Saúde do Estado de Mato Grosso, desempenhar suas atribuições conforme o art. 9º da Lei Complementar Nº 441/2011.

**Art. 5º** A eventual concessão de diárias dar-se-á mediante justificativa devidamente fundamentada e deverá, impreterivelmente, seguir os termos do Decreto Nº 603, de 18 de agosto de 2020.

**Art. 6º** Esta Portaria entra em vigor na data de sua publicação, revogando as disposições em contrário, em especial a Portaria Nº 186/2015/GBSES.

Cuiabá/MT, 13 de janeiro de 2021.

(Original Assinado)

**GILBERTO GOMES DE FIGUEIREDO**  
Secretário de Estado de Saúde

ANEXO ÚNICO	Nome	Lotação	Matrícula	C.H	Perfil
01	Alexandre Henrique Magalhães	Nível Central	111829	40	Farmacêutico
02	Conceição da Silva Campos	Nível Central	7038	40	Engenheiro Sanitarista
03	Dioclecia Santana Klos	Nível Central	114620	30	Assistente Social
04	Elinéia de Siqueira Leite	Nível Central	14548	40	Nutricionista
05	Gláucia de Lourdes Gaiva	Nível Central	115411	30	Assistente Social
06	Hedilza Harras Cardinal	Nível Central	43323	40	Enfermeiro
07	Jeferson Alves de Souza	Nível Central	56167	30	Odontólogo
08	Júnia Soares de Campos Azambuja	Nível Central	63785	40	Nutricionista
09	Liege Machado da Rosa Arantes	Nível Central	114247	30	Farmacêutico/Bioquímico
10	Marcia Dutra Leão Garcia	Nível Central	103344	40	Nutricionista
11	Marcos Antonio de Lemos	Nível Central	42087	40	Odontólogo
12	Maria Aparecida Taques Fortes	Nível Central	115535	40	Técnico em Vigilância Sanitária
13	Maria do Carmo Souza	Nível Central	70482	30	Biólogo
14	Myrian Mazzarelo Oliveira Lopes	Nível Central	117105	40	Farmacêutico
15	Pedro de Sá Coutinho	Nível Central	21736	40	Químico
16	Rosimeire Marcelo	Nível Central	63807	40	Bioquímico
17	Rosângela Oliveira	Nível Central	93408	30	Enfermeiro
18	Sandra Consuelo Alves Santana	Nível Central	58451	40	Engenheiro Sanitarista
19	Silvana Cristina Silva Batista	Nível Central	94175	30	Farmacêutico
20	Sonia Cristina Figueiredo Oliveira	Nível Central	58346	40	Enfermeiro
21	Tania Regina da Rosa Okimoto	Nível Central	71150	40	Assistente de Administração
22	Divalmo Ferreira de Mendonça	ERS Baixada Cuiabana	96541	30	Nutricionista
23	Dulcilene de Souza Strobel	ERS Baixada Cuiabana	93165	40	Engenheiro Sanitarista
24	Eliza Castilho Ribeiro	ERS Baixada Cuiabana	90027	30	Enfermeiro
25	Marley Mendes de Araújo	ERS Baixada Cuiabana	114634	30	Enfermeiro
26	Francisco Wagner Lopes Simplício	ERS Baixada Cuiabana	43370	30	Odontólogo
27	Josenil Pereira Borges	ERS Baixada Cuiabana	107611	30	Técnico em Saneamento Ambiental
28	Fabiano Alves de Souza	ERS Cáceres	111650	30	Assistente de Administração
29	Francisco José de Borja Santos	ERS Peixoto de Azevedo	55030	40	Biólogo
30	Osmar Francisco de Souza	ERS Peixoto de Azevedo	106222	40	Técnico em Vigilância Sanitária
31	Selma dos Santos Amaral	ERS Peixoto de Azevedo	115454	30	Assistente de Administração
32	Suzelene Doroteia Lemes da Silva	ERS Pontes e Lacerda	41960	40	Assistente de Administração
33	Janete Teixeira Oliveira Barbosa	ERS Rondonópolis	89275	40	Enfermeiro
34	Júlio da Conceição Medeiros	ERS Rondonópolis	95177	40	Assistente de Administração
35	Nelli Broch Ravazio	ERS Rondonópolis	63814	30	Bioquímico
36	Valdemir Dewes	ERS Rondonópolis	95444	30	Contador
37	Magda Rosa de Lima	ERS Rondonópolis	63812	30	Enfermeiro
38	Gilca Seixas de Sousa	ERS São Félix do Araguaia	42206	40	Técnico em Enfermagem
39	Carmem Romão	ERS Sinop	94480	40	Técnico em Enfermagem
40	Cleni Terezinha da Rosa Fiel	ERS Sinop	90517	40	Técnico em Higiene Dental
41	Fabiani Sandri	ERS Sinop	73491	30	Biólogo
42	Helena Yukiko Miyashita Ferrari	ERS Sinop	91015	40	Farmacêutico/Bioquímico
43	Márcia Ranzan	ERS Sinop	105135	40	Assistente de Administração
44	Michelle Taques Jardim Silva	ERS Sinop	115837	40	Técnico em Patologia Clínica

**PORTARIA Nº 012/2021/GBSES**

O **SECRETÁRIO DE ESTADO DE SAÚDE**, no uso de suas atribuições legais que lhe confere o artigo 71, da Constituição Estadual, e;

**CONSIDERANDO** as disposições do Decreto nº 456, de 24 de março de 2016, que “dispõe sobre o Sistema de Transferência de Recursos Financeiros do Fundo Estadual de Saúde aos Fundos Municipais de Saúde e dá outras providências” e a Portaria n.º 020/2018/GBSES, que “institui critérios de cofinanciamento estadual não obrigatório para custeio mensal de leitos em Unidade de Terapia Intensiva - UTI - Adulto, Pediátrica, Neonatal e Unidade de Cuidado Intermediário Neonatal-UCIN, credenciada/habilitada e/ou em processo de credenciamento/habilitação junto ao Sistema Único de Saúde (SUS) com o objetivo de melhoria de acesso para atendimento ao usuário do SUS no território do Estado de Mato Grosso”;

**CONSIDERANDO** a Portaria n.º 419/2020/GBSES que prorroga a vigência da Portaria n.º 020/2018/GBSES até 31/03/2021;

**RESOLVE:**

**Art. 1º** Ordenar o pagamento do cofinanciamento estadual não obrigatório para custeio mensal de leitos em Unidade de Terapia Intensiva - UTI - Adulto, Pediátrica, Neonatal e Unidade de Cuidado Intermediário Neonatal-UCIN credenciada/habilitada e/ou em processo de credenciamento/habilitação junto ao Sistema Único de Saúde (SUS), referente à competência **OUTUBRO/2020, para o município de Tangará da Serra** que apresentou documentação conforme solicitado pela Secretaria de Estado de Saúde, totalizando o valor de **R\$ 1.555.670,00** (hum milhão quinhentos e cinquenta

e cinco mil seiscentos e setenta reais) e a aplicação dos valores ao fim que se destinam com o objetivo de melhorar o acesso para atendimento ao usuário do SUS no território do Estado de Mato Grosso, conforme Anexo Único.

**Art. 2º** As despesas decorrentes deste incentivo correrão por conta dos recursos financeiros e da dotação orçamentária a seguir especificada:

**Unidade Orçamentária: 21.601 - Fundo Estadual de Saúde**

**Programa: 526 - Mato Grosso Mais Saúde**

**Função: 10 - Saúde**

**Subfunção: 302 - Assistência Ambulatorial e Hospital**

**Fonte de Recursos: 134**

**Natureza de Despesas: 3.3.41.41.010.**

**Ação: 2451 - Atenção Ambulatorial e Hospitalar complementar**

**do SUS**

**Subação: 2 - Cofinanciamento de Leitos Complementares e Serviços Cardiologia do SUS em Mato Grosso.**

**Art. 3º** Esta Portaria entra em vigor na data de sua publicação, revogando-se as disposições em contrário.

**Registrada, Publicada, CUMPRE-SE.**

Cuiabá-MT, 13 de janeiro de 2021.

(Original Assinado)

**GILBERTO GOMES DE FIGUEIREDO**

Secretário de Estado de Saúde

ANEXO ÚNICO MICRORREGIÃO	MUNICÍPIO	UNIDADE/ESTABELECIMENTO	TOTAL
MÉDIO NORTE	TANGARÁ DA SERRA	HOSPITAL DAS CLÍNICAS - VIDA E SAÚDE	R\$ 633.335,00
		HOSPITAL E MATERNIDADE SANTA ÂNGELA - ADULTO	R\$ 306.935,00
		HOSPITAL E MATERNIDADE SANTA ÂNGELA - NEONATAL	R\$ 615.400,00
MÉDIO NORTE TOTAL			R\$ 1.555.670,00

**ADMINISTRAÇÃO INDIRETA****UNEMAT****UNIVERSIDADE DO ESTADO DE MATO GROSSO****LOTACIONOGRAMA**

O REITOR DA UNIVERSIDADE DO ESTADO DE MATO GROSSO, no uso de suas atribuições legais e, considerando o Decreto Estadual nº 1.093 de 17/04/2012, que Estabelece normas de padronização para elaboração e publicação dos lotacionogramas dos Órgãos e Entidades do Poder Executivo do Estado de Mato Grosso e dá outras providências, torna público o Lotacionograma da Universidade do Estado de Mato Grosso, no período abaixo relacionado:

LOTACIONOGRAMA DA UNIVERSIDADE DO ESTADO DE MATO GROSSO - UNEMAT						
1º TRIMESTRE - 2020						
CARREIRA	CARGO	CARGOS CRIADOS	CARGOS OCUPADOS	CARGOS VAGOS	CONTRATADOS	SUBSÍDIO
DOCENTES DA EDUCAÇÃO SUPERIOR Lei Complementar nº 320 de 30/06/2008	PROFESSOR DA EDUCAÇÃO SUPERIOR	1058	761	297	255	Lei Complementar 534/14 Lei Nº 10.410/16
PROFISSIONAIS TÉCNICOS DA EDUCAÇÃO SUPERIOR Lei Complementar nº 321 de 30/06/2008	AUXILIAR UNIVERSITÁRIO	150	98	52	08	Lei Complementar 501/13 Lei Nº 10.410/16
	AGENTE UNIVERSITÁRIO	700	449	251	141	
	TÉCNICO UNIVERSITÁRIO	150	56	94	06	

\* Obs: ao total de 255 (Duzentos e cinquenta e cinco) contratados, acrescentaram-se 394 (trezentos e noventa e quatro) contratos decorrentes da necessidade de substituição de professores efetivos que estão em cargo de gestão, afastados ou licenciados, coordenação de cursos, diretor de faculdade, disciplina e orientação na pós-graduação e divisão de turmas, (Enfermagem, Direito, Medicina e demais cursos de acordo com o Projeto Político Pedagógico do Curso).

SERVIDORES DE OUTROS ÓRGÃOS/ENTIDADES/PODERES CEDIDOS À UNEMAT		
ÓRGÃO/ENTIDADE CEDENTE	CARGOS	QUANTIDADE
SECRETARIA DE EDUCAÇÃO	APOIO ADM EDUC PROFISSIONALIZADO	1
SECRETARIA DE EDUCAÇÃO	TÉCNICO APOIO EDUCACIONAL	1
SECRETARIA DE EDUCAÇÃO	PROFESSOR DA EDUCAÇÃO BÁSICA	08
INSTITUTO DE DEFESA AGROPECUÁRIA - INDEA	AGENTE FISCAL DEF. AGROP. FLORESTAL	1
CASA CIVIL	ANALISTA ADMINISTRATIVO	1
SECRETARIA DE ESTADO DE PLANEJAMENTO E GESTÃO	ANALISTA ADMINISTRATIVO	1

Fonte: Diretoria Administrativa de Gestão de Pessoas - DAGP/PRAD/UNEMAT (SEAP)  
Cáceres, MT, 04 de janeiro de 2021.

\* Original Assinado.

Diretoria Administrativa de Gestão de Pessoas-DAGP.

**AGER****AGÊNCIA ESTADUAL DE REGULAÇÃO**

**EXTRATO DO 4º TERMO ADITIVO AO CONTRATO ADMINISTRATIVO  
Nº 023/2018/AGER/MT  
Processo nº. 423243/2018**

**CONTRATANTE:** AGÊNCIA ESTADUAL DE REGULAÇÃO DOS SERVIÇOS PÚBLICOS DELEGADOS - AGER/MT. CNPJ: 03.944.082/0001-10

**CONTRATADA:** PRIME CONSULTORIA E ASSESSORIA EMPRESARIAL LTDA. CNPJ: 05.340.639/0001-30

**DO OBJETO:** O presente termo aditivo tem por objetivo o remanejamento do saldo do diesel para etanol, conforme Parecer nº 1880/SGAC/PGE/2019.

**DO REAJUSTE:** Remanejamento do saldo do diesel no valor de R\$ 13.000,00 (Treze Mil Reais) para etanol, conforme Parecer nº 1880/SGAC/PGE/2019.

Data da assinatura: 09 de Setembro de 2020.

**ASSINAM:** PELA CONTRATANTE, **LUIS ALBERTO NESPOLO E AROLD DE LUNA CAVALCANTI**, PELA CONTRATADA, **FERNANDO JOSÉ MORAIS FISCHER**.

**EXTRATO DO 5º TERMO ADITIVO AO CONTRATO ADMINISTRATIVO  
Nº 023/2018/AGER/MT  
Processo nº. 423243/2018**

**CONTRATANTE:** AGÊNCIA ESTADUAL DE REGULAÇÃO DOS SERVIÇOS PÚBLICOS DELEGADOS - AGER/MT. CNPJ: 03.944.082/0001-10

**CONTRATADA:** PRIME CONSULTORIA E ASSESSORIA EMPRESARIAL LTDA. CNPJ: 05.340.639/0001-30

**DO OBJETO:** O presente Termo Aditivo tem por objetivo restabelecer o consumo de gasolina pela AGER/MT, considerando o saldo remanescente de 75% (setenta e cinco por cento).

**DO VALOR:** O valor total do Contrato Administrativo nº 023/2018 passará a ser de R\$ 73.019,98 (Setenta e Três Mil, Dezenove Reais e Noventa e Oito Centavos).

Data da assinatura: 07 de Dezembro de 2020.

**ASSINAM:** PELA CONTRATANTE, **LUIS ALBERTO NESPOLO E AROLD DE LUNA CAVALCANTI**, PELA CONTRATADA, **FERNANDO JOSÉ MORAIS FISCHER**.

**EDITAL DE INTIMAÇÃO/NOTIFICAÇÃO COORDENADORIA REGULADORA DE TRANSPORTE RODOVIÁRIO DA AGÊNCIA ESTADUAL DE REGULAÇÃO DOS SERVIÇOS PÚBLICOS DELEGADOS - AGER PROCESSO ADMINISTRATIVO 478461/2020**

**A COORDENADORIA REGULADORA DE TRANSPORTE RODOVIÁRIO DA AGÊNCIA ESTADUAL DE REGULAÇÃO DOS SERVIÇOS PÚBLICOS DELEGADOS - AGER**, para fins previstos na Lei nº 149/2003, na Lei Complementar 432/2011 e considerando o autuado **TRANSPORTE COLETIVO BRASIL LTDA**, encontra-se em lugar incerto e não sabido, é o presente para **NOTIFICÁ-LO** do prazo legal de 15 (quinze) dias a contar da publicação do presente, para apresentação de defesa no auto do processo administrativo 478461/2020, que versa sobre o Auto de Apreensão relacionado ao transporte coletivo rodoviário intermunicipal de passageiros, devendo ser protocolizada durante o expediente das 08h00min às 12h00das ou das 14h00min às 18h00min na sede da AGER, instalada na Avenida Carmindo de Campos 329 - Shangri-lá - Cuiabá - Cep: 78070-205, onde o auto está disponível para consulta, facultada a entrega da defesa via correio com aviso de recebimento.

**Tânia Maria Porto de Moraes**

Coordenadora Reguladora de Transporte Rodoviário

**EDITAL DE INTIMAÇÃO/NOTIFICAÇÃO COORDENADORIA REGULADORA DE TRANSPORTE RODOVIÁRIO DA AGÊNCIA ESTADUAL DE REGULAÇÃO DOS SERVIÇOS PÚBLICOS DELEGADOS - AGER PROCESSO ADMINISTRATIVO 490046/2020**

**A COORDENADORIA REGULADORA DE TRANSPORTE RODOVIÁRIO DA AGÊNCIA ESTADUAL DE REGULAÇÃO DOS SERVIÇOS PÚBLICOS DELEGADOS - AGER**, para fins previstos na Lei nº 149/2003, na Lei Complementar 432/2011 e considerando o autuado **NOROESTE TRANSPORTES**, encontra-se em lugar incerto e não sabido, é o presente para **NOTIFICÁ-LO** do prazo legal de 15 (quinze) dias a contar da publicação do presente, para apresentação de defesa no auto do processo administrativo 490046/2020, que versa sobre o Auto de Apreensão relacionado ao transporte coletivo rodoviário intermunicipal de passageiros, devendo ser protocolizada durante o expediente das 08h00min às 12h00das ou das 14h00min às 18h00min na sede da AGER, instalada na Avenida Carmindo de Campos 329 - Shangri-lá - Cuiabá - Cep: 78070-205, onde o auto está disponível para consulta, facultada a entrega da defesa via correio com aviso de recebimento.

**Tânia Maria Porto de Moraes**

Coordenadora Reguladora de Transporte Rodoviário

**MT SAÚDE**

**INSTITUTO MATO GROSSO SAÚDE**

**EXTRATO DO CONTRATO DE CREDENCIAMENTO Nº 016/2020/MTS**

**DA ESPÉCIE:** Contrato de Credenciamento nº 016/2020, que entre si celebram o ESTADO DE MATO GROSSO, por intermédio do INSTITUTO DE ASSISTÊNCIA À SAÚDE DOS SERVIDORES DO ESTADO - MATO GROSSO SAÚDE e a Pessoa Jurídica de Direito Privado C.B.A COMÉRCIO DE MATERIAL HOSPITALAR LTDA - CNPJ 08.735.874/0001-07.

**DO OBJETO:** O presente contrato de credenciamento tem por objeto o fornecimento de órteses, próteses, materiais especiais e sínteses - OPME's e utilização de equipamentos. Conforme processo nº 312334/2020.

**DA VIGÊNCIA:** O presente contrato terá a vigência de 12 (doze) meses, contados a partir de 02/12/2020 a 01/12/2021.

**ASSINAM:** MISMA THALITA DOS ANJOS COUTINHO/Presidente do Instituto de Assistência à Saúde dos Servidores do Estado - Mato Grosso Saúde/CONTRATANTE/MICHEL GEBRAN EL MAALOUJI/C.B.A COMÉRCIO DE MATERIAL HOSPITALAR LTDA/CONTRATADO.

**EXTRATO DO CONTRATO DE CREDENCIAMENTO Nº 027/2020/MTS**

**DA ESPÉCIE:** Contrato de Credenciamento nº 027/2020, que entre si celebram o ESTADO DE MATO GROSSO, por intermédio do INSTITUTO DE ASSISTÊNCIA À SAÚDE DOS SERVIDORES DO ESTADO - MATO GROSSO SAÚDE e a Pessoa Jurídica de Direito Privado CENTRO DE DIAGNÓSTICO SANTA ROSA-IMEDI - CNPJ 02.171.515/0001-80.

**DO OBJETO:** O presente contrato de credenciamento tem por objeto a prestação de serviços na área de saúde para atendimento médico-hospitalar aos beneficiários do Mato Grosso Saúde, conforme processo nº 469844/2020.

**DA VIGÊNCIA:** O presente contrato terá a vigência de 12 (doze) meses, contados a partir de 30/12/2020 a 29/12/2021.

**ASSINAM:** MISMA THALITA DOS ANJOS COUTINHO/Presidente do Instituto de Assistência à Saúde dos Servidores do Estado - Mato Grosso Saúde/CONTRATANTE/MARIO ARDENES DIAS RIBEIRO/ CENTRO DE DIAGNÓSTICO SANTA ROSA-IMEDI /CONTRATADO.

**EXTRATO DO CONTRATO DE CREDENCIAMENTO Nº 038/2020/MTS**

**DA ESPÉCIE:** Contrato de Credenciamento nº 038/2020, que entre si celebram o ESTADO DE MATO GROSSO, por intermédio do INSTITUTO DE ASSISTÊNCIA À SAÚDE DOS SERVIDORES DO ESTADO - MATO GROSSO SAÚDE e a Pessoa Jurídica de Direito Privado IHEMCO BANCO DE SANGUE LTDA - CNPJ 24.961.633/0001-24.

**DO OBJETO:** O presente contrato de credenciamento tem por objeto a prestação de serviços na área de saúde para atendimento médico-hospitalar aos beneficiários do Mato Grosso Saúde, conforme processo nº 458792/2020.

**DA VIGÊNCIA:** O presente contrato terá a vigência de 12 (doze) meses, contados a partir de 30/12/2020 a 29/12/2021.

**ASSINAM:** MISMA THALITA DOS ANJOS COUTINHO/Presidente do Instituto de Assistência à Saúde dos Servidores do Estado - Mato Grosso Saúde/CONTRATANTE/IHEMCO BANCO DE SANGUE LTDA/CONTRATADO.

**EXTRATO DO CONTRATO DE CREDENCIAMENTO Nº 051/2020/MTS**

**DA ESPÉCIE:** Contrato de Credenciamento nº 051/2020, que entre si celebram o ESTADO DE MATO GROSSO, por intermédio do INSTITUTO DE ASSISTÊNCIA À SAÚDE DOS SERVIDORES DO ESTADO - MATO GROSSO SAÚDE e a Pessoa Jurídica de Direito Privado SOTRAUMA S/C LTDA - CNPJ 03.938.727/0001-02.

**DO OBJETO:** O presente contrato de credenciamento tem por objeto a prestação de serviços na área de saúde para atendimento médico-hospitalar aos beneficiários do Mato Grosso Saúde, conforme processo nº 493383/2020.

**DA VIGÊNCIA:** O presente contrato terá a vigência de 12 (doze) meses, contados a partir de 30/12/2020 a 29/12/2021.

**ASSINAM:** MISMA THALITA DOS ANJOS COUTINHO/Presidente do Instituto de Assistência à Saúde dos Servidores do Estado - Mato Grosso Saúde/ CONTRATANTE/ONIOVALDO NUNES DE FREITAS/SOTRAUMA S/C LTDA/CONTRATADO.

**INDEA**

**INSTITUTO DE DEFESA AGROPECUÁRIA**

**PORTARIA Nº 014/2021/INDEA-MT**

A Presidente do Instituto de Defesa Agropecuária do Estado de Mato Grosso-INDEA/MT, no uso de suas atribuições legais que lhe confere o Inciso II do artigo 44 do Capítulo I do Título IV, Decreto nº 732, de 26 de novembro de 2020, que aprovou o Regimento Interno deste Instituto.

**R E S O L V E:**

**Art. 1º.** Designar a servidora, Alexandra Pimentel de Lima - Matrícula 253976 para responder, em substituição legal, pela Unidade Local de Rondonópolis do INDEA - MT, no período de 04/01/2021 a 02/02/2021.

**Art. 2º.** Esta Portaria entra em vigor na data de sua publicação.

Publicada. Registrada. Cumpra-se.

Cuiabá-MT, 12 de janeiro de 2021.

**Emanuele G. de Almeida**

Presidente do INDEA/MT em substituição

Portaria nº 231/2020/INDEA-MT

(original assinado)



**PORTARIA INDEA Nº 13/2021**

A PRESIDENTE DO INSTITUTO DE DEFESA AGROPECUÁRIA DO ESTADO DE MATO GROSSO, no uso de suas atribuições e, considerando o Decreto Estadual nº 1.093, de 17/04/2012, que estabelece normas de padronização para elaboração e publicação dos Lotacionogramas dos Órgãos e Entidades do Poder Executivo do Estado de Mato Grosso, e dá outras providências:

**LOTACIONOGRAMA - 1º TRIMESTRE - 2021**  
**ÓRGÃO: INSTITUTO DE DEFESA AGROPECUÁRIA DO ESTADO DE MATO GROSSO**

CARREIRA	CARGO	CARGOS CRIADOS	CARGOS OCUPADOS	CARGOS VAGOS	CONTRATADOS	SUBSIDIO NÍVEL/ CLASSE
Profissionais Defesa Agropecuária e Florestal	Fiscal Est. Defesa Agropecuária Florestal	335	321	14		Lei nº 9.070/24.12.08
Profissionais Defesa Agropecuária e Florestal	Agente Fiscal Est. Def. Agrop. Florestal I	260	241	19		Lei nº 9.070/24.12.08
Profissionais Defesa Agropecuária e Florestal	Agente Fiscal Est. Def. Agrop. Florestal II	212	181	31		Lei nº 9.070/24.12.08
Profissionais Defesa Agropecuária e Florestal	Auxiliar Est. Def. Agropecuária Florestal	05	05	00		Lei nº 9.070/24.12.08
Profissionais Defesa Agropecuária e Florestal	Analista Est. Def. Agropecuária Florestal	16	13	03		Lei nº 9.070/24.12.08
Profissionais da Área meio da Ad. Pública Direta, Autárquica e Fundacional	Analista Administrativo	07	07	00		Lei nº 10.052/15.01.14
Profissionais da Área meio da Ad. Pública Direta, Autárquica e Fundacional	Técnico Administrativo	06	06	00		Lei nº 10.052/15.01.14
<b>TOTAL</b>		<b>841</b>	<b>774</b>	<b>67</b>		

**SERVIDORES DE OUTROS ÓRGÃOS CEDIDOS AO INDEA/MT**

ÓRGÃO/ENTIDADE CEDENTE	CARGOS	QUANTIDADE
SECRETARIA DE ESTADO DE SEGURANÇA PÚBLICA - SESP	ANALISTA ADMINISTRATIVO L 10052	1
SECRETARIA DE ESTADO DE SEGURANÇA PÚBLICA - SESP	TE. ADMINISTRATIVO L 10052	1
SECRETARIA DE ESTADO DE INFRAESTRUTURA E LOGÍSTICA - SINFRA	ANALISTA DESENVOLVIMENTO ECONOMICO E SOCIAL L 10050	1
SECRETARIA DE ESTADO DO MEIO AMBIENTE - SEMA	TECNICO DESENV ECO SOC L 10177/14	1
SECRETARIA DE ESTADO DO MEIO AMBIENTE - SEMA	ANALISTA DE MEIO AMBIENTE	1
SECRETARIA DE ESTADO PLANEJAMENTO E GESTÃO - SEPLAG	TECNICO ADMINISTRATIVO L10052	2
SECRETARIA DE AGRICULTURA FAMILIAR, E ASSUNTOS FUNDIÁRIOS - SEAF	APOIO DE DESENV. ECONOMICO SOCIAL	1
UNIVERSIDADE DE MATO GROSSO - UNEMAT	AGENTE UNIVERSITARIO LC 321	1
GABINETE DE COMUNICAÇÃO	ANALISTA ADMINISTRATIVO L 10052	1
SECRETARIA DE ESTADO DE EDUCAÇÃO ESPORTE E LAZER - SEDUC	PROFESSOR EDUCAÇÃO BÁSICA	1
SECRETARIA DE FAZENDA-SEFAZ	ANALISTA ADMINISTRATIVO L 10052	1
DEPARTAMENTO ESTADUAL DE TRANSITO - DETRAN	ADVOGADO DO DETRAN LC 505/13	1
SECRETARIA DE ESTADO DE DESENVOLVIMENTO ECONOMICO - SEDEC	ANALISTA ADMINISTRATIVO L 10052	1

Cuiabá-MT, em 13 de janeiro de 2021.

Registrada, Publicada, Cumpra-se.

**EMANUELE G. DE ALMEIDA**

Presidente do Instituto de Defesa Agropecuária do Estado de Mato Grosso em substituição

Portaria 231/2020/INDEA-MT

INDEA-MT

## METAMAT

## COMPANHIA MATOGROSSENSE DE MINERAÇÃO

## EXTRATO DA PORTARIA N. 003/2021/METAMAT

Diretoria Executiva da Companhia Mato-grossense de Mineração - METAMAT, no uso de suas atribuições legais, e tendo em vista o disposto na Lei N. 3.130 de 03 de dezembro de 1971, Decreto Estadual N. 329 de 14 de dezembro de 1971, regida pelas disposições da Lei N. 6.404 de 15 de dezembro de 1976, com fulcro no Inciso IV do Artigo 37 do Estatuto Social desta, e por seu Regimento Interno e suas alterações posteriores.

Considerando o Decreto Estadual N. 001, de 02 de janeiro de 2019, que conferiu autoridade aos Secretários de Estado ou dirigente máximo para fixar o expediente no âmbito dos respectivos órgãos e entidades da Administração Pública Direta e Indireta do Poder Executivo Estadual.

Art. 1º. Fica instituído o horário de expediente para atendimento ao público da seguinte forma:

PERÍODO MATUTINO		ALMOÇO	PERÍODO VESPERTINO	
7:45	11:45	01:30 HORAS	13:15	17:15

§ 1º. - Os Empregados da Companhia, com jornada de 40 (quarenta) horas semanais, deverão cumprir jornada de 8 (oito) horas diárias.

§ 2º. - Somente será permitida a compensação de horário, nos casos em que o colaborador, excepcionalmente, por necessidade justificada, estiver com passivo de horas em sua jornada, devendo a reposição ocorrer dentro do mês e dentro do horário de funcionamento desta Sociedade de Economia Mista, sempre com anuência da chefia imediata e autorizado pela Diretoria.

§ 3º. - Para o regime de jornada de 8 (oito) horas diárias de trabalho deverá ser respeitado o intervalo intrajornada mínimo previsto na Consolidação das Leis Trabalhistas, a saber, de 1 hora e 30 minutos, destinados à refeição e descanso do colaborador, sendo expressamente vedado intervalo inferior ao estabelecido.

§ 4º. - Em razão da jornada de trabalho desta portaria, não mais se aplicará o tempo de tolerância de 15 (quinze) minutos, anteriormente concedido, eis que é incompatível, podendo ser excepcionalmente tolerado, desde que não haja mais de 01(uma) incidência mensal.

§ 5º. - O disposto nesta portaria aplica-se, no que couber, aos estagiários e menores aprendizes, em consonância com o Artigo 11 do Decreto Estadual 121, de 16 de junho de 2015.

§ 6º. - Em caso de inobservância do disposto neste artigo, o DRH deverá comunicar ao chefe imediato a ocorrência, com cópia para a Diretoria, para providências cabíveis, podendo ser imputado ao servidor as penalidades previstas no ordenamento jurídico aplicável.

§ 7º. - A Diretoria Executiva poderá convocar suas equipes, caso haja necessidade especial e excepcional, devidamente justificada.

§ 8º. - Os casos individuais deverão ser solicitados, via processo, contendo a documentação comprobatória e serão analisados pela chefia imediata e Diretoria correspondente, dando de imediato ciência a UNISECI.

§ 9º. - Todas as excepcionalidades deverão ser encaminhadas ao Departamento de Recursos Humanos -DRH-, que deverá tomar as providências cabíveis.

§ 10º. - Todos os Servidores deverão cumprir rigorosamente os horários de entrada, o intervalo intrajornada de 01:30 e horário de saída, sob pena de infringência ao Art.º 482 da CLT

Art. 2º.- O disposto no presente aplica-se aos Empregados efetivos e exclusivamente comissionados, lotados nesta sede administrativa, como também aos servidores e empregados de outros órgãos, que desenvolvem seus trabalhos na METAMAT, exceto para a Diretoria Executiva, sendo as demais situações analisadas individualmente por meio de processo administrativo.

Art. 3º. - Esta PORTARIA entra em vigor na data da sua assinatura, revogando-se as disposições em contrário.

Registrada, Publicada, Cumpra-se.

Cuiabá-MT, 04 de janeiro de 2021.

JULIANO JORGE BORACZYNSKI  
Diretor Presidente  
METAMAT

GONÇALO FERREIRA DE ALMEIDA  
Diretor Administrativo e Financeiro  
METAMAT

## EXTRATO DA PORTARIA N. 004/2021/METAMAT

Diretoria Executiva da Companhia Mato-grossense de Mineração - METAMAT, no uso de suas atribuições legais, e tendo em vista o disposto na Lei N. 3.130 de 03 de dezembro de 1971, Decreto Estadual N. 329 de 14 de dezembro de 1971, regida pelas disposições da Lei N. 6.404 de 15 de dezembro de 1976, com fulcro no Inciso IV do Artigo 37 do Estatuto Social desta, e por seu Regimento Interno e suas alterações posteriores.

## RESOLVE:

Exonerar, o Senhor PAULO HENRIQUE LOPES DE CARVALHO, Assessor Especial - ASJ, Nível 01, desta Companhia.

Esta portaria tem seus efeitos a partir de sua publicação.

Registre-se e cumpra-se.

Cuiabá-MT, 13 de janeiro de 2021.

JULIANO JORGE BORACZYNSKI  
Diretor Presidente  
METAMAT

GONÇALO FERREIRA ALMEIDA  
Diretor Administrativo e Financeiro  
METAMAT

## EXTRATO DA PORTARIA N. 005/2021/METAMAT

Diretoria Executiva da Companhia Mato-grossense de Mineração - METAMAT, no uso de suas atribuições legais, e tendo em vista o disposto na Lei N. 3.130 de 03 de dezembro de 1971, Decreto Estadual N. 329 de 14 de dezembro de 1971, regida pelas disposições da Lei N. 6.404 de 15 de dezembro de 1976, com fulcro no Inciso IV do Artigo 37 do Estatuto Social desta, e por seu Regimento Interno e suas alterações posteriores.

## RESOLVE:

Nomear, a Senhora ELZIRA BATISTA DE JESUS no cargo de Assessora Especial I, Nível DGA - 4, desta Companhia. Esta portaria tem seus efeitos a partir de sua publicação.

Registre-se e cumpra-se.

Cuiabá-MT, 13 de janeiro de 2021.

JULIANO JORGE BORACZYNSKI  
Diretor Presidente  
METAMAT

GONÇALO FERREIRA ALMEIDA  
Diretor Administrativo e Financeiro  
METAMAT

## MT PAR

## MT PARTICIPAÇÕES E PROJETOS S.A.

## EXTRATO DO CONTRATO 26/2020/MTPAR

**CONTRATANTE:** MT Participações e Projetos S.A. - MT-PAR, CNPJ 17.816.442/0001-03.

**CONTRATADA:** MHN Empreendimentos Imobiliários LTDA, CNPJ: 11.021.015/0001-52.

**OBJETO:** Locação de imóvel comercial para instalação da sede da MT Participações e Projetos S.A. - MT-PAR, conforme especificações constantes na proposta e respectivo Termo de Referência nº 030/2020, constantes nos autos do Processo nº 449149/2020.

**VIGÊNCIA:** 12 (doze) meses, de 04/01/2021 a 04/01/2022.

**DOTAÇÃO ORÇAMENTÁRIA:** 04501.0001.04.122.504.2005.9900.330000 000.100.4.1.

**VALOR GLOBAL:** R\$ 240.000,00

**DATA DE ASSINATURA:** 30 de dezembro de 2020.

**PROTOCOLO Nº:** 449149/2020.

**ASSINAM:** Pela Contratante, WENER SANTOS e pela Contratada HELVÉCIO CUNHA COSTA GAROFALO

A íntegra do contrato pode ser consultada no portal de transparência do Governo do Estado de Mato Grosso.

## EXTRATO DO CONTRATO Nº 024/2020/MTPAR

**CONTRATANTE:** MT Participações e Projetos S.A. - MT-PAR, CNPJ 17.816.442/0001-03.

**CONTRATADA:** Data Manager Prestadora de Serviços de Informática LTDA, CNPJ: 19.707.627/0001-05.

**OBJETO:** Aquisição de computadores de alto desempenho para atender a Diretoria de Projetos da MT-PAR

**VIGÊNCIA:** 12 (doze) meses, de 21/12/2020 a 21/12/2021.

**DOTAÇÃO ORÇAMENTÁRIA:** 04501.0001.04.122.504.1202.9900.449000.000.100.4.1.

**VALOR GLOBAL:** R\$ 182.000,00.

**DATA DE ASSINATURA:** 21 de dezembro de 2020.

**PROTOCOLO Nº:** 339206/2020

**ASSINAM:** Pela Contratante, WENER SANTOS e pela Contratada EDIRLEY PEREIRA DA SILVA.

A íntegra do contrato pode ser consultada no portal de transparência do Governo do Estado de Mato Grosso.

## MTPREV

## MATO GROSSO PREVIDÊNCIA

## ATO ADMINISTRATIVO N.º 025/2021/MTPREV

## O DIRETOR-PRESIDENTE DA MATO GROSSO PREVIDÊNCIA

- **MTPREV**, no uso de suas atribuições legais, e fundamentado no artigo 140-C, da Constituição Estadual, acrescentado pela Emenda Constitucional nº 92, publicada no Diário Oficial do Estado, em 21.08.2020, c/c o artigo 23 e artigo 24 da Emenda Constitucional nº 103, de 12 de novembro de 2019, bem como o artigo 16, inciso I, artigo 77, § 2º, inciso V, alínea "c", item "6", da Lei nº 8.213, de 24 de julho de 1991, c/c o artigo 247, inciso I e 252, todos da Lei Complementar nº 04, de 15 de outubro de 1990, com a redação que lhes foram atribuídas pela Lei Complementar nº 524/2014, e tendo em vista o que consta no Processo nº **338840/2020**, do Mato Grosso Previdência, resolve conceder pensão, em caráter vitalício, a partir de **06.09.2020**, a Sra. **Darcy Milhomem de Siqueira**, RG nº 187178/SSP-GO, em razão do falecimento do ex-servidor, Sr. **Elzinho Gomes de Siqueira**, ocorrido em 06.09.2020, aposentado pela Secretaria de Fazenda, no cargo de Agente de Adm Fazendária, Classe "D", Nível "004", 40 (quarenta) horas semanais, nesta Capital.

Cuiabá-MT, 11 de janeiro de 2021.

**Érico Pereira de Almeida**

*Diretor-Presidente da MTPREV- em substituição  
(documento original assinado)*

## ATO ADMINISTRATIVO N.º 036/2021/MTPREV

## O DIRETOR-PRESIDENTE DA MATO GROSSO PREVIDÊNCIA

- **MTPREV**, no uso de suas atribuições legais, e fundamentado no artigo 140-C, da Constituição Estadual, acrescentado pela Emenda Constitucional nº 92, publicada no Diário Oficial do Estado, em 21.08.2020, c/c o artigo 23 e artigo 24 da Emenda Constitucional nº 103, de 12 de novembro de 2019, bem como o artigo 16, inciso I, artigo 77, § 2º, inciso V, alínea "c", item "6", da Lei nº 8.213, de 24 de julho de 1991, c/c o artigo 247, inciso I e 252, todos da Lei Complementar nº 04, de 15 de outubro de 1990, com a redação que lhes foram atribuídas pela Lei Complementar nº 524/2014, e tendo em vista o que consta no Processo nº **387554/2020**, do Mato Grosso Previdência, resolve conceder pensão, em caráter vitalício, a partir de **29.09.2020**, ao Sr. **Brasilino Francisco dos Reis**, RG nº 0188978-8/SESP-MT, em razão do falecimento da ex-servidora, Sra. **Marilda da Silva Reis**, ocorrido em 29.09.2020, aposentada pela Secretaria de Educação, no cargo de Professor em extinção, referência "3E4-009", 20 (vinte) horas semanais, nesta Capital.

Cuiabá-MT, 13 de janeiro de 2021.

**Érico Pereira de Almeida**

*Diretor-Presidente da MTPREV- em substituição  
(documento original assinado)*

**O GOVERNO DE MT  
ESTÁ CREDENCIANDO  
EMPRESAS PARA  
FORNECIMENTO  
DE ASSISTÊNCIA  
HOSPITALAR  
E ASSISTÊNCIA  
AMBULATORIAL  
DE MÉDIA E ALTA  
COMPLEXIDADE.**

**SE SUA EMPRESA TEM INTERESSE  
EM ATENDER AS DEMANDAS  
HOSPITALARES OU AMBULATORIAIS  
DA SECRETARIA DE ESTADO  
DE SAÚDE, ACESSE:**

**SAUDE.MT.GOV.BR/EDITAL**



Governo de  
**Mato  
Grosso**

## EVENTOS DE PESSOAL

## SECRETARIAS

## SEPLAG

## SECRETARIA DE ESTADO DE PLANEJAMENTO E GESTÃO

PORTARIA/SEPLAG/00008/2021

DE: 14/01/2021

O Secretária Adjunta de Gestão de Pessoas no uso de suas atribuições que lhes são conferidas por lei,

Resolve: DESIGNAR

Evento: DESIGNAÇÃO EM SUBSTITUIÇÃO CARGO EM COMISSÃO/FUNÇÃO

Processo N.:

Nome: (130289/4) AVELINO CAETANO DA SILVA  
A Partir de: 11/01/2021 Até20/01/2021  
Cargo/Função: (11622) DGA-8 SERVIDOR  
Substituído: (217388/3) JADE MOURA DO NASCIMENTO  
Un. Adm: (210030) GER DE CONFORMIDADE DE VIDA FUNCIONAL

Processo N.:

Nome: (238354/5) CRISTIANE SANTOS DO NASCIMENTO  
A Partir de: 21/12/2020 Até04/01/2021  
Cargo/Função: (11606) DGA-6 SERVIDOR  
Substituído: (278929/1) ANA PAULA RODRIGUES DE OLIVEIRA  
Un. Adm: (139190) COORD. DE APLICACAO

Processo N.:

Nome: (80072/1) NEWTON GUILHERME LIMA CABRAL  
A Partir de: 01/02/2021 Até10/02/2021  
Cargo/Função: (11584) DGA-4 SERVIDOR  
Substituído: (113992/1) ROBERTO SARTE  
Un. Adm: (139823) SUPERINT. DA IMPRENSA OFICIAL

Processo N.:

Nome: (138470/1) ROSANNE CASSIA DE FIGUEIREDO MODESTO DA SILVA  
A Partir de: 04/01/2021 Até13/01/2021  
Cargo/Função: (11622) DGA-8 SERVIDOR  
Substituído: (295080/1) LAURA APARECIDA DE ALMEIDA  
Un. Adm: (183202) GER. DE APOIO LOGISTICO

PUBLICADA, REGISTRADA, CUMPRÁ-SE.  
Cuiabá-MT, 13 de Janeiro de 2021.  
Miramar Januário de Oliveira  
Secretária Adjunta de Gestão de Pessoas

BOLETIM DE PESSOAL/SEPLAG/00018/2021

DE: 14/01/2021

O Secretária Adjunta de Gestão de Pessoas no uso de suas atribuições que lhes são conferidas por lei,

Resolve: REMOVER

Evento: REMOCAO

Processo N.:

Nome: (273776/1) KAREN HELLENA PORTUGAL DE MOURA  
Cargo/Função: (5365) TECNICO ADMINISTRATIVO L 10052  
Para Un. Adm: (210099) GER DE GESTAO DO CONHEC E AVALIACAO DE DESEMPENHO  
A Partir de: 11/01/2021

Processo N.:

Nome: (246584/1) PAULO AUGUSTO KREIN LEITE  
Cargo/Função: (5349) ANALISTA ADMINISTRATIVO L 10052  
Para Un. Adm: (118575) UNID .ESPEC. DE CONTROLE DE MOVIM. DE PESSOAL  
A Partir de: 11/01/2021

PUBLICADA, REGISTRADA, CUMPRÁ-SE.  
Cuiabá-MT, 13 de Janeiro de 2021.  
Miramar Januário de Oliveira  
Secretária Adjunta de Gestão de Pessoas

BOLETIM DE PESSOAL/SEPLAG/00019/2021

DE: 14/01/2021

O Secretária Adjunta de Gestão de Pessoas no uso de suas atribuições que lhes são conferidas por lei,

Resolve: DEFERIR

Evento: LICENÇA PARA TRATAMENTO DE SAUDE/SEGURADO INSS/15

Processo N.:

Nome: (273969/2) CRISLAINE MOTTA NUNES  
Cargo/Função: (11525) DGA-8  
Un. Adm: (193763) COORD. DE CONTROLE E FISCALIZACAO DAS CONSIGNACOES  
A Partir de: 16/11/2020 Até22/11/2020

Processo N.:

Nome: (291237/2) LINDEMBERG COUTINHO DOS ANJOS  
Cargo/Função: (11509) DGA-6  
Un. Adm: (183180) COORD. DE PATRIMONIO E SERVICOS  
A Partir de: 06/11/2020 Até19/11/2020

PUBLICADA, REGISTRADA, CUMPRÁ-SE.  
Cuiabá-MT, 13 de Janeiro de 2021.  
Miramar Januário de Oliveira  
Secretária Adjunta de Gestão de Pessoas

BOLETIM DE PESSOAL/SEPLAG/00020/2021

DE: 14/01/2021

O Secretária Adjunta de Gestão de Pessoas no uso de suas atribuições que lhes são conferidas por lei,

Resolve: DEFERIR

Evento: LICENCA PARA TRATAMENTO DE SAUDE

Processo N.:

Nome: (95152/2) GIL BORGES PIMENTA  
Cargo/Função: (5541) GESTOR GOVERNAMENTAL  
Un. Adm: (183270) COMISSAO TECNICA PERMANENTE  
A Partir de: 25/11/2020 Até04/12/2020

Processo N.:

Nome: (227200/1) MARCUS DE DEUS GRIGGI  
Cargo/Função: (5349) ANALISTA ADMINISTRATIVO L 10052  
Un. Adm: (203661) UNID. DE GESTAO DO GANHA TEMPO  
A Partir de: 11/12/2020 Até20/12/2020

PUBLICADA, REGISTRADA, CUMPRÁ-SE.  
Cuiabá-MT, 13 de Janeiro de 2021.  
Miramar Januário de Oliveira  
Secretária Adjunta de Gestão de Pessoas

ATO ADMINISTRATIVO/SEPLAG/00088/2021

DE: 14/01/2021

O Secretária Adjunta de Gestão de Pessoas no uso de suas atribuições que lhes são conferidas por lei,

Resolve: CONCEDER PROGRESSÃO HORIZONTAL

Processo N.: 253289/2020

Nome: (257580/1) TIAGO DE ANDRADE  
Cargo/Função: (10282) ASSIST.SIST.PENITENCIARIO  
Órgão: SECRETARIA DE ESTADO DE SEGURANCA PUBLICA  
Referência: C-002  
A Partir de: 24/07/2020

PUBLICADA, REGISTRADA, CUMPRÁ-SE.  
Cuiabá-MT, 13 de Janeiro de 2021.  
Miramar Januário de Oliveira  
Secretária Adjunta de Gestão de Pessoas

ATO ADMINISTRATIVO/SEPLAG/00089/2021

DE: 14/01/2021

O Secretária Adjunta de Gestão de Pessoas no uso de suas atribuições que lhes são conferidas por lei,

Resolve: ENQUADRAR

Evento: Enquadramento Nivel nos termos da LC nº565/2015

Processo N.: 537479/2018

Nome: (141979/15) FABIYANE DE OLIVEIRA MELO MORETTI  
Cargo/Função: (9200) ESCRIVAO DE POLICIA/LC318/407  
Órgão: POLICIA JUDICIARIA CIVIL  
Referência: C-004  
A Partir de: 18/07/2020

Processo N.: 154634/2019

Nome: (64622/8) LUCIANY CRISTINA DE LIMA  
Cargo/Função: (9175) INVESTIGADOR DE POLICIA/LC344/407  
Órgão: POLICIA JUDICIARIA CIVIL  
Referência: C-004  
A Partir de: 18/07/2020

PUBLICADA, REGISTRADA, CUMPRÁ-SE.  
Cuiabá-MT, 13 de Janeiro de 2021.  
Miramar Januário de Oliveira  
Secretária Adjunta de Gestão de Pessoas

## CGE

## CONTROLADORIA GERAL DO ESTADO

PORTARIA/CGE/00004/2021

DE: 14/01/2021

O Secretário-Controlador Geral do Estado no uso de suas atribuições que lhes são conferidas por lei,

Resolve: DESIGNAR

Evento: DESIGNAÇÃO EM SUBSTITUIÇÃO CARGO EM COMISSÃO/FUNÇÃO

Processo N.:

Nome: (95655/2) ELIANA CRISTINA HARTMANN MACEDO  
A Partir de: 29/01/2021 Até12/02/2021  
Cargo/Função: (11606) DGA-6 SERVIDOR  
Substituído: (204595/1) FERNANDA SERRAGLIO BAUM DE CARVALHO  
Un. Adm: (185051) UNID. SETORIAL DE CONTROLE INTERNO- UNISECI

Processo N.:

Nome: (95655/2) ELIANA CRISTINA HARTMANN MACEDO  
A Partir de: 14/01/2021 Até28/01/2021  
Cargo/Função: (11606) DGA-6 SERVIDOR  
Substituído: (204595/1) FERNANDA SERRAGLIO BAUM DE CARVALHO  
Un. Adm: (185051) UNID. SETORIAL DE CONTROLE INTERNO- UNISECI

PUBLICADA, REGISTRADA, CUMPRÁ-SE.  
Cuiabá-MT, 13 de Janeiro de 2021.  
Emerson Hideki Hayashida  
Secretário-Controlador Geral do Estado

PORTARIA/CGE/00005/2021

DE: 14/01/2021

O Secretário-Controlador Geral do Estado no uso de suas atribuições que lhes são conferidas por lei,

Resolve: CONCEDER

Evento: Gratificação Artigo 15 da Lei Complementar nº550/2014

Processo N.: 69/2020

Nome: (106875/2) MARCELA MARQUES MELO

Função: LOTADO

Un. Adm: (163562) GAB. DO SECRET. ADJ. DE CORREGEDORIA GERAL

A Partir de: 03/11/2020 Até30/11/2020

PUBLICADA, REGISTRADA, CUMPRÁ-SE.

Cuiabá-MT, 13 de Janeiro de 2021.

Emerson Hideki Hayashida

Secretário-Controlador Geral do Estado

BOLETIM DE PESSOAL/CGE/00003/2021

DE: 14/01/2021

O Secretário-Controlador Geral do Estado no uso de suas atribuições que lhes são conferidas por lei,

Resolve: DEFERIR

Evento: LICENÇA PARA TRATAMENTO DE SAUDE

Processo N.:

Nome: (124835/2) SIRLEI FATIMA ROMANZINI

Cargo/Função: (3921) AUDITOR DO ESTADO

Un. Adm: (204773) SUP. DE ACOES ESPECIAIS

A Partir de: 01/12/2020 Até29/01/2021

PUBLICADA, REGISTRADA, CUMPRÁ-SE.

Cuiabá-MT, 13 de Janeiro de 2021.

Emerson Hideki Hayashida

Secretário-Controlador Geral do Estado

BOLETIM DE PESSOAL/CGE/00004/2021

DE: 14/01/2021

O Secretário-Controlador Geral do Estado no uso de suas atribuições que lhes são conferidas por lei,

Resolve: DEFERIR

Evento: LICENÇA PREMIO - GOZO

Processo N.:

Nome: (256669/1) ANDREIA FELIX GARCIA

Cargo/Função: (5349) ANALISTA ADMINISTRATIVO L 10052

Quinquênio de Referência: 18/06/2014 Ate 17/06/2019

A Partir de: 11/01/2021 Até09/02/2021

PUBLICADA, REGISTRADA, CUMPRÁ-SE.

Cuiabá-MT, 13 de Janeiro de 2021.

Emerson Hideki Hayashida

Secretário-Controlador Geral do Estado

## SEFAZ

## SECRETARIA DE ESTADO DE FAZENDA

PORTARIA/SEFAZ/00009/2021

DE: 14/01/2021

O Secretário Adjunto de Administração Fazendária no uso de suas atribuições que lhes são conferidas por lei,

Resolve: RETIFICAR

Evento: DESIGNAÇÃO EM SUBSTITUIÇÃO CARGO EM COMISSÃO/FUNÇÃO

Processo N.: 485137/2020

Nome: (224427/1) ELITON PAULO TEIXEIRA

A Partir de: 08/12/2020 Até03/01/2021

Cargo/Função: (11606) DGA-6 SERVIDOR

Substituído: (115925/1) GILSON WANDERLEY PREGELY

Un. Adm: (202827) COORD. DE FISCAL. MOVEL DE TRANSITO

Processo N.: 4021/2021

Nome: (8435/1) IVETE NUNES BARBOSA NOVELO

A Partir de: 21/12/2020 Até03/01/2021

Cargo/Função: (11584) DGA-4 SERVIDOR

Substituído: (132606/2) JOSE CARLOS BEZERRA LIMA

Un. Adm: (143391) SUPERINT. DE FISCALIZAÇÃO

PUBLICADA, REGISTRADA, CUMPRÁ-SE.

Cuiabá-MT, 13 de Janeiro de 2021.

Kleber Geraldino Ramos dos Santos

Secretário Adjunto de Administração Fazendária

PORTARIA/SEFAZ/00010/2021

DE: 14/01/2021

O Secretário Adjunto de Administração Fazendária no uso de suas atribuições que lhes são conferidas por lei,

Resolve: TORNAR SEM EFEITO

Evento: DESIGNAÇÃO EM SUBSTITUIÇÃO CARGO EM COMISSÃO/FUNÇÃO

Processo N.: 5012032020

Nome: (247043/1) ECREICE DA SILVA SOUZA

A Partir de: 04/01/2021 Até23/01/2021

Cargo/Função: (11584) DGA-4 SERVIDOR

Substituído: (256820/1) FERNANDA ANDRADE VIEIRA

Un. Adm: (203319) SUPERINT. DE GESTAO DE ATIVOS E PASSIVOS DO

ESTADO

Processo N.: 3726/2021

Nome: (250749/1) FABIANNE GESSIKA DOS SANTOS SALDANHA DIAS

A Partir de: 29/01/2021 Até12/02/2021

Cargo/Função: (11606) DGA-6 SERVIDOR

Substituído: (225372/1) JADER BRITO SOARES FERNANDES

Un. Adm: (184748) COORD. DE GESTAO FINANCEIRA DE OBRAS

PUBLICADA, REGISTRADA, CUMPRÁ-SE.

Cuiabá-MT, 13 de Janeiro de 2021.

Kleber Geraldino Ramos dos Santos

Secretário Adjunto de Administração Fazendária

PORTARIA/SEFAZ/00011/2021

DE: 14/01/2021

O Secretário Adjunto de Administração Fazendária no uso de suas atribuições que lhes são conferidas por lei,

Resolve: DESIGNAR

Evento: Designação de Função/Função de Confiança

Processo N.: 9374/2021

Nome: (8282/1) ADILSON JOSE DA SILVA CAMPOS

Cargo/Função: (11665) FUNÇÃO DGA 10 LC/266 SERVIDOR - LIDER DE

EQUIPE

Un. Adm: (202819) COORD. DE FISCAL. FIXA DE TRANSITO

A Partir de: 01/01/2021 Até31/01/2021

Processo N.: 9374/2021

Nome: (21184/1) AILTON PARREIRA DE MENDONCA

Cargo/Função: (11665) FUNÇÃO DGA 10 LC/266 SERVIDOR - LIDER DE

EQUIPE

Un. Adm: (202819) COORD. DE FISCAL. FIXA DE TRANSITO

A Partir de: 01/01/2021 Até31/01/2021

Processo N.: 9374/2021

Nome: (22210/1) ANTONIO NUNES DE CASTRO JUNIOR

Cargo/Função: (11665) FUNÇÃO DGA 10 LC/266 SERVIDOR - LIDER DE

EQUIPE

Un. Adm: (202827) COORD. DE FISCAL. MOVEL DE TRANSITO

A Partir de: 01/01/2021 Até31/01/2021

Processo N.: 9374/2021

Nome: (17244/1) ARQUIMEDES DAVID DE RESENDE

Cargo/Função: (11665) FUNÇÃO DGA 10 LC/266 SERVIDOR - LIDER DE

EQUIPE

Un. Adm: (202819) COORD. DE FISCAL. FIXA DE TRANSITO

A Partir de: 01/01/2021 Até31/01/2021

Processo N.: 9374/2021

Nome: (21205/1) CARLOS DE ALMEIDA COUTO NETO

Cargo/Função: (11665) FUNÇÃO DGA 10 LC/266 SERVIDOR - LIDER DE

EQUIPE

Un. Adm: (202819) COORD. DE FISCAL. FIXA DE TRANSITO

A Partir de: 01/01/2021 Até31/01/2021

Processo N.: 9374/2021

Nome: (21207/1) CARLOS MARINO SOARES DA SILVA

Cargo/Função: (11665) FUNÇÃO DGA 10 LC/266 SERVIDOR - LIDER DE

EQUIPE

Un. Adm: (202819) COORD. DE FISCAL. FIXA DE TRANSITO

A Partir de: 01/01/2021 Até31/01/2021

Processo N.: 9374/2021

Nome: (8386/1) CESAR PAULO LIRA

Cargo/Função: (11665) FUNÇÃO DGA 10 LC/266 SERVIDOR - LIDER DE

EQUIPE

Un. Adm: (202819) COORD. DE FISCAL. FIXA DE TRANSITO

A Partir de: 01/01/2021 Até31/01/2021

Processo N.: 9374/2021

Nome: (8442/1) CLOVIS DAMIAO MARTINS

Cargo/Função: (11665) FUNÇÃO DGA 10 LC/266 SERVIDOR - LIDER DE

EQUIPE

Un. Adm: (202819) COORD. DE FISCAL. FIXA DE TRANSITO

A Partir de: 01/01/2021 Até31/01/2021

Processo N.: 9374/2021

Nome: (25243/1) EDSON BOTELHO DO PRADO

Cargo/Função: (11665) FUNÇÃO DGA 10 LC/266 SERVIDOR - LIDER DE

EQUIPE

Un. Adm: (202819) COORD. DE FISCAL. FIXA DE TRANSITO

A Partir de: 01/01/2021 Até31/01/2021

Processo N.: 9374/2021

Nome: (51723/1) GENESIO GALLIO FILHO

Cargo/Função: (11665) FUNÇÃO DGA 10 LC/266 SERVIDOR - LIDER DE

EQUIPE

Un. Adm: (191809) GER. DE FISC. DE TRANSIT. EM POSTOS FISCAIS

A Partir de: 01/01/2021 Até31/01/2021

Processo N.: 9374/2021

Nome: (52768/1) GILBERTO COLOGNESE VALANDRO

Cargo/Função: (11665) FUNÇÃO DGA 10 LC/266 SERVIDOR - LIDER DE

EQUIPE

Un. Adm: (202819) COORD. DE FISCAL. FIXA DE TRANSITO

A Partir de: 01/01/2021 Até 31/01/2021

Processo N.: 9374/2021

Nome: (24804/1) IVAN JORGE WINTER

Cargo/Função: (11665) FUNÇÃO DGA 10 LC/266 SERVIDOR - LIDER DE

EQUIPE

Un. Adm: (202819) COORD. DE FISCAL. FIXA DE TRANSITO

A Partir de: 01/01/2021 Até 31/01/2021

Processo N.: 9374/2021

Nome: (24844/1) JOYCE APARECIDA PEREIRA DA SILVA WAGENBLAST

Cargo/Função: (11665) FUNÇÃO DGA 10 LC/266 SERVIDOR - LIDER DE

EQUIPE

Un. Adm: (161187) GER. DE EXECUCAO DE TRANSITO LESTE

A Partir de: 01/01/2021 Até 31/01/2021

Processo N.: 9374/2021

Nome: (8457/1) LUIZ ALBERTO LONGUINHO DE SOUZA

Cargo/Função: (11665) FUNÇÃO DGA 10 LC/266 SERVIDOR - LIDER DE

EQUIPE

Un. Adm: (202819) COORD. DE FISCAL. FIXA DE TRANSITO

A Partir de: 01/01/2021 Até 31/01/2021

Processo N.: 9374/2021

Nome: (17426/1) LUIZ CARLOS ALVAREZ BARCA

Cargo/Função: (11665) FUNÇÃO DGA 10 LC/266 SERVIDOR - LIDER DE

EQUIPE

Un. Adm: (202819) COORD. DE FISCAL. FIXA DE TRANSITO

A Partir de: 01/01/2021 Até 31/01/2021

Processo N.: 9374/2021

Nome: (25135/1) MARINO ITAMARAGIBA GOMES HERNANDORENA

Cargo/Função: (11665) FUNÇÃO DGA 10 LC/266 SERVIDOR - LIDER DE

EQUIPE

Un. Adm: (202819) COORD. DE FISCAL. FIXA DE TRANSITO

A Partir de: 01/01/2021 Até 31/01/2021

Processo N.: 9374/2021

Nome: (24850/1) PAULO CEZAR RODRIGUES COELHO

Cargo/Função: (11665) FUNÇÃO DGA 10 LC/266 SERVIDOR - LIDER DE

EQUIPE

Un. Adm: (202819) COORD. DE FISCAL. FIXA DE TRANSITO

A Partir de: 01/01/2021 Até 31/01/2021

Processo N.: 9374/2021

Nome: (8553/1) VALDIR ZAMPARONI DE ANDRADE

Cargo/Função: (11665) FUNÇÃO DGA 10 LC/266 SERVIDOR - LIDER DE

EQUIPE

Un. Adm: (202819) COORD. DE FISCAL. FIXA DE TRANSITO

A Partir de: 01/01/2021 Até 31/01/2021

Processo N.: 9374/2021

Nome: (8116/1) WILSON ALVES

Cargo/Função: (11665) FUNÇÃO DGA 10 LC/266 SERVIDOR - LIDER DE

EQUIPE

Un. Adm: (202819) COORD. DE FISCAL. FIXA DE TRANSITO

A Partir de: 01/01/2021 Até 31/01/2021

PUBLICADA, REGISTRADA, CUMpra-SE.  
Cuiabá-MT, 13 de Janeiro de 2021.  
Kleber Geraldino Ramos dos Santos  
Secretário Adjunto de Administração Fazendária

BOLETIM DE PESSOAL/SEFAZ/00019/2021

DE: 14/01/2021

O Secretário Adjunto de Administração Fazendária no uso de suas atribuições que lhes são conferidas por lei,

Resolve: CONCEDER

Evento: ADICIONAL NOTURNO

Processo N.: 9390/2021

Nome: (218643/1) HEITOR BARBOSA MORAIS

Cargo/Função: (11308) AGENTE DE TRIBUTOS EST/LC363

Un. Adm: (202827) COORD. DE FISCAL. MOVEI DE TRANSITO

A Partir de: 10/12/2020 Até 10/12/2020

Processo N.: 9390/2021

Nome: (24804/1) IVAN JORGE WINTER

Cargo/Função: (11665) FUNÇÃO DGA 10 LC/266 SERVIDOR

Un. Adm: (202819) COORD. DE FISCAL. FIXA DE TRANSITO

A Partir de: 10/12/2020 Até 10/12/2020

Processo N.: 9390/2021

Nome: (21214/1) IVAN NOBREGA DE FRANCA FILHO

Cargo/Função: (11308) AGENTE DE TRIBUTOS EST/LC363

Un. Adm: (202819) COORD. DE FISCAL. FIXA DE TRANSITO

A Partir de: 10/12/2020 Até 10/12/2020

Processo N.: 9390/2021

Nome: (8660/1) JAIR GOMES DE SOUZA

Cargo/Função: (11308) AGENTE DE TRIBUTOS EST/LC363

Un. Adm: (202819) COORD. DE FISCAL. FIXA DE TRANSITO

A Partir de: 10/12/2020 Até 10/12/2020

Processo N.: 9390/2021

Nome: (21141/1) JAUIR PAULINO DA SILVA

Cargo/Função: (11308) AGENTE DE TRIBUTOS EST/LC363

Un. Adm: (202819) COORD. DE FISCAL. FIXA DE TRANSITO

A Partir de: 10/12/2020 Até 10/12/2020

Processo N.: 9390/2021

Nome: (21154/1) JOAO BATISTA PEREIRA DE BARROS

Cargo/Função: (11308) AGENTE DE TRIBUTOS EST/LC363

Un. Adm: (202819) COORD. DE FISCAL. FIXA DE TRANSITO

A Partir de: 10/12/2020 Até 10/12/2020

Processo N.: 9390/2021

Nome: (16924/1) JOSE DIAS COUTINHO FILHO

Cargo/Função: (11308) AGENTE DE TRIBUTOS EST/LC363

Un. Adm: (202819) COORD. DE FISCAL. FIXA DE TRANSITO

A Partir de: 10/12/2020 Até 10/12/2020

Processo N.: 9390/2021

Nome: (206571/1) JOSE EDUARDO MARTINS ALVES DA SILVA

Cargo/Função: (11308) AGENTE DE TRIBUTOS EST/LC363

Un. Adm: (202827) COORD. DE FISCAL. MOVEI DE TRANSITO

A Partir de: 10/12/2020 Até 10/12/2020

Processo N.: 9390/2021

Nome: (206608/1) JOSE HILTON DE OLIVEIRA GOMES SOARES

Cargo/Função: (11308) AGENTE DE TRIBUTOS EST/LC363

Un. Adm: (202827) COORD. DE FISCAL. MOVEI DE TRANSITO

A Partir de: 21/12/2020 Até 21/12/2020

Processo N.: 9390/2021

Nome: (24855/1) JOSE ITAMAR PAES ANANIAS

Cargo/Função: (11308) AGENTE DE TRIBUTOS EST/LC363

Un. Adm: (202819) COORD. DE FISCAL. FIXA DE TRANSITO

A Partir de: 21/12/2020 Até 21/12/2020

Processo N.: 9390/2021

Nome: (8051/1) JOSE MARIA DA COSTA CAMPOS FILHO

Cargo/Função: (11308) AGENTE DE TRIBUTOS EST/LC363

Un. Adm: (202819) COORD. DE FISCAL. FIXA DE TRANSITO

A Partir de: 01/12/2020 Até 01/12/2020

Processo N.: 9390/2021

Nome: (21178/1) JOSE MONTEIRO DA COSTA FILHO

Cargo/Função: (11308) AGENTE DE TRIBUTOS EST/LC363

Un. Adm: (202819) COORD. DE FISCAL. FIXA DE TRANSITO

A Partir de: 01/12/2020 Até 01/12/2020

Processo N.: 9390/2021

Nome: (24844/1) JOYCE APARECIDA PEREIRA DA SILVA WAGENBLAST

Cargo/Função: (11308) AGENTE DE TRIBUTOS EST/LC363

Un. Adm: (202819) COORD. DE FISCAL. FIXA DE TRANSITO

A Partir de: 21/12/2020 Até 21/12/2020

Processo N.: 9390/2021

Nome: (24839/1) JUARI RODRIGUES VIEIRA

Cargo/Função: (11308) AGENTE DE TRIBUTOS EST/LC363

Un. Adm: (202819) COORD. DE FISCAL. FIXA DE TRANSITO

A Partir de: 21/12/2020 Até 21/12/2020

Processo N.: 9390/2021

Nome: (21133/1) LAURO REGINALDO RODRIGUES

Cargo/Função: (11308) AGENTE DE TRIBUTOS EST/LC363

Un. Adm: (202819) COORD. DE FISCAL. FIXA DE TRANSITO

A Partir de: 21/12/2020 Até 21/12/2020

Processo N.: 9390/2021

Nome: (8549/1) LAURO ROBERTO

Cargo/Função: (11308) AGENTE DE TRIBUTOS EST/LC363

Un. Adm: (202819) COORD. DE FISCAL. FIXA DE TRANSITO

A Partir de: 01/12/2020 Até 01/12/2020

Processo N.: 9390/2021

Nome: (8457/1) LUIZ ALBERTO LONGUINHO DE SOUZA

Cargo/Função: (11665) FUNÇÃO DGA 10 LC/266 SERVIDOR

Un. Adm: (202819) COORD. DE FISCAL. FIXA DE TRANSITO

A Partir de: 10/12/2020 Até 10/12/2020

Processo N.: 9390/2021

Nome: (8638/1) LUIZ ANTONIO ZAIDEN

Cargo/Função: (11308) AGENTE DE TRIBUTOS EST/LC363

Un. Adm: (202819) COORD. DE FISCAL. FIXA DE TRANSITO

A Partir de: 21/12/2020 Até 21/12/2020

Processo N.: 9390/2021

Nome: (17426/1) LUIZ CARLOS ALVAREZ BARCA

Cargo/Função: (11308) AGENTE DE TRIBUTOS EST/LC363

Un. Adm: (202819) COORD. DE FISCAL. FIXA DE TRANSITO

A Partir de: 10/12/2020 Até 10/12/2020

Processo N.: 9390/2021

Nome: (25139/1) LUIZ CARLOS CORA RODRIGUES

Cargo/Função: (11308) AGENTE DE TRIBUTOS EST/LC363

Un. Adm: (202819) COORD. DE FISCAL. FIXA DE TRANSITO

A Partir de: 21/12/2020 Até 21/12/2020

Processo N.: 9390/2021

Nome: (225461/1) LUIZ PAULO THOMAZ DE MIRANDA

Cargo/Função: (11665) FUNÇÃO DGA 10 LC/266 SERVIDOR

Un. Adm: (202819) COORD. DE FISCAL. FIXA DE TRANSITO

A Partir de: 10/12/2020 Até 10/12/2020

Processo N.: 9390/2021

Nome: (17253/1) MANOEL LINO DA CONCEICAO

Cargo/Função: (11308) AGENTE DE TRIBUTOS EST/LC363

Un. Adm: (202819) COORD. DE FISCAL. FIXA DE TRANSITO

A Partir de: 01/12/2020 Até 01/12/2020

Processo N.: 9390/2021

Nome: (24864/1) MARA RUBIA FRANCA

Cargo/Função: (11308) AGENTE DE TRIBUTOS EST/LC363

Un. Adm: (202819) COORD. DE FISCAL. FIXA DE TRANSITO

A Partir de: 01/12/2020 Até 01/12/2020

Processo N.: 9390/2021

Nome: (206519/1) MARCIO HENRIQUE DE ANDRADE MESQUITA  
Cargo/Função: (11308) AGENTE DE TRIBUTOS EST/LC363  
Un. Adm.: (202827) COORD. DE FISCAL. MOVEL DE TRANSITO  
A Partir de: 10/12/2020 Até 10/12/2020

Processo N.: 9390/2021

Nome: (206537/1) MARCIO HENRIQUE SEIXAS  
Cargo/Função: (11308) AGENTE DE TRIBUTOS EST/LC363  
Un. Adm.: (202827) COORD. DE FISCAL. MOVEL DE TRANSITO  
A Partir de: 21/12/2020 Até 21/12/2020

Processo N.: 9390/2021

Nome: (206792/1) MARCO AURELIO DE LIMA SOUZA  
Cargo/Função: (11308) AGENTE DE TRIBUTOS EST/LC363  
Un. Adm.: (202827) COORD. DE FISCAL. MOVEL DE TRANSITO  
A Partir de: 01/12/2020 Até 01/12/2020

Processo N.: 9390/2021

Nome: (17425/1) MARCOS ANTONIO LOURENCO BRAGA  
Cargo/Função: (11308) AGENTE DE TRIBUTOS EST/LC363  
Un. Adm.: (202819) COORD. DE FISCAL. FIXA DE TRANSITO  
A Partir de: 21/12/2020 Até 21/12/2020

Processo N.: 9390/2021

Nome: (24803/1) MARCOS ANTONIO RECH  
Cargo/Função: (11308) AGENTE DE TRIBUTOS EST/LC363  
Un. Adm.: (202819) COORD. DE FISCAL. FIXA DE TRANSITO  
A Partir de: 21/12/2020 Até 21/12/2020

Processo N.: 9390/2021

Nome: (8540/1) NAMY GARCIA OURIVES  
Cargo/Função: (11308) AGENTE DE TRIBUTOS EST/LC363  
Un. Adm.: (202819) COORD. DE FISCAL. FIXA DE TRANSITO  
A Partir de: 01/12/2020 Até 01/12/2020

Processo N.: 9390/2021

Nome: (21203/1) NELSON DE SOUZA RIBEIRO  
Cargo/Função: (11308) AGENTE DE TRIBUTOS EST/LC363  
Un. Adm.: (202819) COORD. DE FISCAL. FIXA DE TRANSITO  
A Partir de: 01/12/2020 Até 01/12/2020

Processo N.: 9390/2021

Nome: (21194/1) NILTON LOURENCO DE PAULA  
Cargo/Função: (11308) AGENTE DE TRIBUTOS EST/LC363  
Un. Adm.: (202819) COORD. DE FISCAL. FIXA DE TRANSITO  
A Partir de: 01/12/2020 Até 01/12/2020

Processo N.: 9390/2021

Nome: (24849/1) NORBERTO FRANCO DE GODOY  
Cargo/Função: (11308) AGENTE DE TRIBUTOS EST/LC363  
Un. Adm.: (202819) COORD. DE FISCAL. FIXA DE TRANSITO  
A Partir de: 10/12/2020 Até 10/12/2020

Processo N.: 9390/2021

Nome: (8552/1) OMAR ALMEIDA FERNANDES  
Cargo/Função: (11308) AGENTE DE TRIBUTOS EST/LC363  
Un. Adm.: (202819) COORD. DE FISCAL. FIXA DE TRANSITO  
A Partir de: 10/12/2020 Até 10/12/2020

PUBLICADA, REGISTRADA, CUMPRE-SE.  
Cuiabá-MT, 13 de Janeiro de 2021.  
Kleber Geraldino Ramos dos Santos  
Secretário Adjunto de Administração Fazendária

BOLETIM DE PESSOAL/SEFAZ/00020/2021

DE: 14/01/2021

O Secretário Adjunto de Administração Fazendária no uso de suas atribuições que lhes são conferidas por lei,

Resolve: DEFERIR

Evento: LICENÇA PREMIO - GOZO

Processo N.: 10515/2021

Nome: (8570/1) ANTONIO BERTAO  
Cargo/Função: (11308) AGENTE DE TRIBUTOS EST/LC363  
Quinquênio de Referência: 05/03/2010 Ate 04/03/2015  
A Partir de: 02/01/2021 Até31/01/2021

Processo N.: 10515/2021

Nome: (8538/1) CARLOS MAGNO  
Cargo/Função: (11308) AGENTE DE TRIBUTOS EST/LC363  
Quinquênio de Referência: 03/09/2011 Ate 02/09/2016  
A Partir de: 03/01/2021 Até01/02/2021

Processo N.: 10515/2021

Nome: (13314/1) CLEUSA GOMES MORAES  
Cargo/Função: (11308) AGENTE DE TRIBUTOS EST/LC363  
Quinquênio de Referência: 05/05/2007 Ate 04/05/2012  
A Partir de: 02/01/2021 Até31/01/2021

Processo N.: 10515/2021

Nome: (50456/1) EDILEUSA ARAUJO COELHO ANTUNES  
Cargo/Função: (6445) AGENTE DE ADM. FAZEND LEI 9049/2008  
Quinquênio de Referência: 01/04/2013 Ate 31/03/2018  
A Partir de: 04/01/2021 Até02/02/2021

Processo N.: 10515/2021

Nome: (52022/1) ELIANA DELMONDES SOARES FERNANDES  
Cargo/Função: (6445) AGENTE DE ADM. FAZEND LEI 9049/2008  
Quinquênio de Referência: 24/01/2015 Ate 23/01/2020  
A Partir de: 04/01/2021 Até02/02/2021

Processo N.: 10515/2021

Nome: (21223/1) JERONIMO SCHAFFER  
Cargo/Função: (11308) AGENTE DE TRIBUTOS EST/LC363  
Quinquênio de Referência: 06/05/2010 Ate 05/05/2015  
A Partir de: 02/01/2021 Até31/01/2021

Processo N.: 10515/2021

Nome: (24820/1) JOSE CARLOS CINTRA FIGUEIREDO  
Cargo/Função: (11308) AGENTE DE TRIBUTOS EST/LC363  
Quinquênio de Referência: 01/06/2014 Ate 31/05/2019  
A Partir de: 02/01/2021 Até31/01/2021

Processo N.: 10515/2021

Nome: (24843/1) JOSE DO CARMO RODRIGUES  
Cargo/Função: (11308) AGENTE DE TRIBUTOS EST/LC363  
Quinquênio de Referência: 19/02/1987 Ate 18/02/1992  
A Partir de: 02/01/2021 Até31/01/2021

Processo N.: 10515/2021

Nome: (24840/1) JOSE MENDES VIEIRA  
Cargo/Função: (11308) AGENTE DE TRIBUTOS EST/LC363  
Quinquênio de Referência: 19/02/2007 Ate 18/02/2012  
A Partir de: 02/01/2021 Até31/01/2021

Processo N.: 10515/2021

Nome: (24838/1) JUSTINO SOARES FILHO  
Cargo/Função: (11308) AGENTE DE TRIBUTOS EST/LC363  
Quinquênio de Referência: 19/02/2017 Ate 18/02/2017  
A Partir de: 02/01/2021 Até31/01/2021

Processo N.: 10515/2021

Nome: (12659/1) LAURA RIBEIRO DOS SANTOS  
Cargo/Função: (11308) AGENTE DE TRIBUTOS EST/LC363  
Quinquênio de Referência: 01/03/2010 Ate 28/02/2015  
A Partir de: 02/01/2021 Até31/01/2021

Processo N.: 10515/2021

Nome: (8642/1) LUIZ BERNARDO MACHADO  
Cargo/Função: (11308) AGENTE DE TRIBUTOS EST/LC363  
Quinquênio de Referência: 01/03/2012 Ate 28/02/2017  
A Partir de: 02/01/2021 Até31/01/2021

Processo N.: 10515/2021

Nome: (13307/1) NEY JOSE DE CAMPOS  
Cargo/Função: (11308) AGENTE DE TRIBUTOS EST/LC363  
Quinquênio de Referência: 15/02/2012 Ate 14/02/2017  
A Partir de: 02/01/2021 Até31/01/2021

Processo N.: 10515/2020

Nome: (21120/1) SILVANO ANTONIO FILHO  
Cargo/Função: (11308) AGENTE DE TRIBUTOS EST/LC363  
Quinquênio de Referência: 06/05/2015 Ate 05/05/2020  
A Partir de: 02/01/2021 Até31/01/2021

PUBLICADA, REGISTRADA, CUMPRE-SE.  
Cuiabá-MT, 13 de Janeiro de 2021.  
Kleber Geraldino Ramos dos Santos  
Secretário Adjunto de Administração Fazendária

BOLETIM DE PESSOAL/SEFAZ/00021/2021

DE: 14/01/2021

O Secretário Adjunto de Administração Fazendária no uso de suas atribuições que lhes são conferidas por lei,

Resolve: DEFERIR

Evento: GOZO LICENÇA-PREMIO, JORNADA 50%

Processo N.: 3572/2021

Nome: (21188/1) FABIANE LACERDA DA COSTA  
Cargo/Função: (11308) AGENTE DE TRIBUTOS EST/LC363  
Quinquênio de Referência: 06/05/2005 Ate 05/05/2010  
A Partir de: 04/01/2021 Ate 04/03/21

PUBLICADA, REGISTRADA, CUMPRE-SE.  
Cuiabá-MT, 13 de Janeiro de 2021.  
Kleber Geraldino Ramos dos Santos  
Secretário Adjunto de Administração Fazendária

SEMA

SECRETARIA DE ESTADO DE MEIO AMBIENTE

PORTARIA/SEMA/00004/2021

DE: 14/01/2021

O Secretária de Estado de Meio Ambiente no uso de suas atribuições que lhes são conferidas por lei,

Resolve: DESIGNAR

Evento: DESIGNAÇÃO EM SUBSTITUIÇÃO CARGO EM COMISSÃO/FUNÇÃO

Processo N.: 9330/2021

Nome: (241141/1) FELIPE CURSINE DA FONSECA  
A Partir de: 18/01/2021 Até01/02/2021  
Cargo/Função: (11622) DGA-8 SERVIDOR  
Substituído: (70488/6) WALDO PINHEIRO TROY  
Un. Adm.: (195480) GER. DE FAUNA SILVESTRE

Processo N.: 3066/2021

Nome: (226698/1) GISELLE ABADIA CAMPOS PEREIRA  
A Partir de: 04/01/2021 Até02/02/2021  
Cargo/Função: (11622) DGA-8 SERVIDOR  
Substituído: (127562/2) FERNANDA DOS SANTOS FERREIRA  
Un. Adm.: (147257) GER. DE OUTORGA

Processo N.: 7503/2021

Nome: (228913/1) JONATHAS EIDE FUJII  
 A Partir de: 29/01/2021 Até 12/02/2021  
 Cargo/Função: (11606) DGA-6 SERVIDOR  
 Substituído: (86155/3) ALESSANDRA MOREIRA ITACARAMBY  
 Un. Adm: (178713) UNID. SETORIAL DE CONTROLE INTERNO

Processo N.: 4758/2021

Nome: (63792/2) ZELIANA PAULA PAZ DE MIRANDA  
 A Partir de: 14/01/2021 Até 12/02/2021  
 Cargo/Função: (11622) DGA-8 SERVIDOR  
 Substituído: (241377/1) FERNANDA LA SERRA DIAS  
 Un. Adm: (195391) GER. DE GESTÃO DE CONTRATOS

PUBLICADA, REGISTRADA, CUMPRE-SE.  
 Cuiabá-MT, 13 de Janeiro de 2021.  
 Mauren Lazzaretti  
 Secretária de Estado de Meio Ambiente

BOLETIM DE PESSOAL/SEMA/00015/2021

DE: 14/01/2021

O Secretária de Estado de Meio Ambiente no uso de suas atribuições que lhes são conferidas por lei,

Resolve: DEFERIR

Evento: LICENÇA PARA TRATAMENTO DE SAÚDE

Processo N.:

Nome: (80453/1) SILBENE HERONDINA CONCEIÇÃO  
 Cargo/Função: (11403) TÉCNICO DE MEIO AMBIENTE L 10083/2014  
 Un. Adm: (147257) GER. DE OUTORGA  
 A Partir de: 12/11/2020 Até 09/02/2021

PUBLICADA, REGISTRADA, CUMPRE-SE.  
 Cuiabá-MT, 13 de Janeiro de 2021.  
 Mauren Lazzaretti  
 Secretária de Estado de Meio Ambiente

BOLETIM DE PESSOAL/SEMA/00016/2021

DE: 14/01/2021

O Secretária de Estado de Meio Ambiente no uso de suas atribuições que lhes são conferidas por lei,

Resolve: DEFERIR

Evento: LICENÇA PREMIO - GOZO

Processo N.: 7431/2021

Nome: (80323/1) ALESSANDRO ARRUDA GARCIA  
 Cargo/Função: (11382) ANALISTA DE MEIO AMBIENTE L 10083/2014  
 Quinquênio de Referência: 08/10/2006 Até 07/10/2011  
 A Partir de: 12/01/2021 Até 10/02/2021

Processo N.: REQ PADRÃO

Nome: (80423/1) EDSON IWASAKI  
 Cargo/Função: (11382) ANALISTA DE MEIO AMBIENTE L 10083/2014  
 Quinquênio de Referência: 30/09/1999 Até 29/09/2004  
 A Partir de: 01/02/2021 Até 02/03/2021

Processo N.: 4063/2021

Nome: (78611/1) KATIA MOSER BORGES DE OLIVEIRA  
 Cargo/Função: (11382) ANALISTA DE MEIO AMBIENTE L 10083/2014  
 Quinquênio de Referência: 01/09/2014 Até 30/09/2019  
 A Partir de: 04/01/2021 Até 02/02/2021

PUBLICADA, REGISTRADA, CUMPRE-SE.  
 Cuiabá-MT, 13 de Janeiro de 2021.  
 Mauren Lazzaretti  
 Secretária de Estado de Meio Ambiente

SESP

SECRETARIA DE ESTADO DE SEGURANÇA PÚBLICA

BOLETIM DE PESSOAL/SESP/00047/2021

DE: 14/01/2021

O Secretário de Estado de Segurança Pública no uso de suas atribuições que lhes são conferidas por lei,

Resolve: CONCEDER

Evento: ADICIONAL NOTURNO

Processo N.: DEZ

Nome: (114771/1) ABRAAO DOS SANTOS CARVALHO  
 Cargo/Função: (10290) AGENTE SISTEMA PENITENC LC 423  
 Un. Adm: (190209) SUBDIR. DA PENITENCIARIA CENTRAL DO ESTADO  
 A Partir de: 01/12/2020 Até 01/12/2020

Processo N.: DEZ

Nome: (115414/1) ADEILTO RAMOS MACHADO  
 Cargo/Função: (10290) AGENTE SISTEMA PENITENC LC 423  
 Un. Adm: (162485) SUBDIR. DA PENITENCIARIA DE RONDONOPOLIS  
 A Partir de: 01/12/2020 Até 01/12/2020

Processo N.: DEZ

Nome: (122632/1) ADIR JESUS DE FRANCA  
 Cargo/Função: (10290) AGENTE SISTEMA PENITENC LC 423  
 Un. Adm: (162485) SUBDIR. DA PENITENCIARIA DE RONDONOPOLIS  
 A Partir de: 01/12/2020 Até 01/12/2020

Processo N.: DEZ

Nome: (115473/1) ADONIAS TRINDADE DE SOUZA  
 Cargo/Função: (10290) AGENTE SISTEMA PENITENC LC 423  
 Un. Adm: (162485) SUBDIR. DA PENITENCIARIA DE RONDONOPOLIS  
 A Partir de: 01/12/2020 Até 01/12/2020

Processo N.: DEZ

Nome: (125269/1) ADRIANA CLEMENTE DOS SANTOS  
 Cargo/Função: (10290) AGENTE SISTEMA PENITENC LC 423  
 Un. Adm: (162485) SUBDIR. DA PENITENCIARIA DE RONDONOPOLIS  
 A Partir de: 01/12/2020 Até 01/12/2020

Processo N.: DEZ

Nome: (125068/1) ADRIANO MOREIRA GONCALVES  
 Cargo/Função: (10290) AGENTE SISTEMA PENITENC LC 423  
 Un. Adm: (190209) SUBDIR. DA PENITENCIARIA CENTRAL DO ESTADO  
 A Partir de: 01/12/2020 Até 01/12/2020

Processo N.: DEZ

Nome: (115763/1) AGEU VIEIRA DA SILVA  
 Cargo/Função: (10290) AGENTE SISTEMA PENITENC LC 423  
 Un. Adm: (162485) SUBDIR. DA PENITENCIARIA DE RONDONOPOLIS  
 A Partir de: 01/12/2020 Até 01/12/2020

Processo N.: DEZ

Nome: (68630/9) AGUINALDO DE SOUZA PORTO  
 Cargo/Função: (10290) AGENTE SISTEMA PENITENC LC 423  
 Un. Adm: (162485) SUBDIR. DA PENITENCIARIA DE RONDONOPOLIS  
 A Partir de: 01/12/2020 Até 01/12/2020

Processo N.: DEZ

Nome: (65082/2) AGUINALDO DIVINO MOREIRA SANTOS  
 Cargo/Função: (10290) AGENTE SISTEMA PENITENC LC 423  
 Un. Adm: (162477) DIR. DA PENITENCIARIA DE RONDONOPOLIS  
 A Partir de: 01/12/2020 Até 01/12/2020

Processo N.: DEZ

Nome: (122627/1) ALAIDE GOMES DE MORAES  
 Cargo/Função: (10290) AGENTE SISTEMA PENITENC LC 423  
 Un. Adm: (162485) SUBDIR. DA PENITENCIARIA DE RONDONOPOLIS  
 A Partir de: 01/12/2020 Até 01/12/2020

Processo N.: DEZ

Nome: (86173/1) ALESSANDRO ALVES PIMENTEL  
 Cargo/Função: (10290) AGENTE SISTEMA PENITENC LC 423  
 Un. Adm: (162485) SUBDIR. DA PENITENCIARIA DE RONDONOPOLIS  
 A Partir de: 01/12/2020 Até 01/12/2020

Processo N.: DEZ

Nome: (290919/1) ALEXANDRO COELHO  
 Cargo/Função: (10290) AGENTE SISTEMA PENITENC LC 423  
 Un. Adm: (190209) SUBDIR. DA PENITENCIARIA CENTRAL DO ESTADO  
 A Partir de: 01/12/2020 Até 01/12/2020

Processo N.: DEZ

Nome: (290984/1) ALISSON PEREIRA DA SILVA  
 Cargo/Função: (10290) AGENTE SISTEMA PENITENC LC 423  
 Un. Adm: (190209) SUBDIR. DA PENITENCIARIA CENTRAL DO ESTADO  
 A Partir de: 01/12/2020 Até 01/12/2020

Processo N.: DEZ

Nome: (234297/1) ALLAN CARLOS PEREIRA DE BRITIS SOARES FARIAS  
 Cargo/Função: (10290) AGENTE SISTEMA PENITENC LC 423  
 Un. Adm: (162485) SUBDIR. DA PENITENCIARIA DE RONDONOPOLIS  
 A Partir de: 01/12/2020 Até 01/12/2020

Processo N.: DEZ

Nome: (233746/1) ALVACIR FERREIRA BARBOSA  
 Cargo/Função: (10290) AGENTE SISTEMA PENITENC LC 423  
 Un. Adm: (162485) SUBDIR. DA PENITENCIARIA DE RONDONOPOLIS  
 A Partir de: 01/12/2020 Até 01/12/2020

Processo N.: DEZ

Nome: (249677/1) AMARILDO OLIVEIRA SANTANA  
 Cargo/Função: (10290) AGENTE SISTEMA PENITENC LC 423  
 Un. Adm: (162477) DIR. DA PENITENCIARIA DE RONDONOPOLIS  
 A Partir de: 15/12/2020 Até 15/12/2020

Processo N.: DEZ

Nome: (115431/1) ANDRE ALMEIDA LISBOA  
 Cargo/Função: (11665) FUNÇÃO DGA 10 LC/266 SERVIDOR  
 Un. Adm: (162485) SUBDIR. DA PENITENCIARIA DE RONDONOPOLIS  
 A Partir de: 01/12/2020 Até 01/12/2020

Processo N.: DEZ

Nome: (248007/1) ANDREIA DA SILVA  
 Cargo/Função: (10290) AGENTE SISTEMA PENITENC LC 423  
 Un. Adm: (162477) DIR. DA PENITENCIARIA DE RONDONOPOLIS  
 A Partir de: 01/12/2020 Até 01/12/2020

Processo N.: DEZ

Nome: (291009/1) ANDREIA RIBEIRO DE SIQUEIRA  
 Cargo/Função: (10290) AGENTE SISTEMA PENITENC LC 423  
 Un. Adm: (190209) SUBDIR. DA PENITENCIARIA CENTRAL DO ESTADO  
 A Partir de: 01/12/2020 Até 01/12/2020

Processo N.: DEZ

Nome: (115772/1) ANGELA ALZIRA CORDEIRO  
 Cargo/Função: (10290) AGENTE SISTEMA PENITENC LC 423  
 Un. Adm: (162485) SUBDIR. DA PENITENCIARIA DE RONDONOPOLIS  
 A Partir de: 01/12/2020 Até 01/12/2020

Processo N.: DEZ

Nome: (124352/1) ANILDO FERREIRA DANTAS QUEIROGA  
 Cargo/Função: (10290) AGENTE SISTEMA PENITENC LC 423  
 Un. Adm: (162485) SUBDIR. DA PENITENCIARIA DE RONDONOPOLIS  
 A Partir de: 01/12/2020 Até 01/12/2020

Processo N.: DEZ

Nome: (115416/1) ANTONIO JOSE GALDINO  
 Cargo/Função: (10290) AGENTE SISTEMA PENITENC LC 423  
 Un. Adm: (162485) SUBDIR. DA PENITENCIARIA DE RONDONOPOLIS  
 A Partir de: 01/12/2020 Até 01/12/2020



Processo N.: DEZ  
 Nome: (90334/1) ANTONIO MARCO DA SILVA  
 Cargo/Função: (10290) AGENTE SISTEMA PENITENC LC 423  
 Un. Adm: (162485) SUBDIR. DA PENITENCIARIA DE RONDONOPOLIS  
 A Partir de: 01/12/2020 Até 01/12/2020

Processo N.: DEZ  
 Nome: (232253/1) ARILSON MOREIRA RODRIGUES  
 Cargo/Função: (10290) AGENTE SISTEMA PENITENC LC 423  
 Un. Adm: (162485) SUBDIR. DA PENITENCIARIA DE RONDONOPOLIS  
 A Partir de: 01/12/2020 Até 01/12/2020

Processo N.: DEZ  
 Nome: (233816/1) ARLINDO DE FREITAS JUNIOR  
 Cargo/Função: (10290) AGENTE SISTEMA PENITENC LC 423  
 Un. Adm: (162485) SUBDIR. DA PENITENCIARIA DE RONDONOPOLIS  
 A Partir de: 01/12/2020 Até 01/12/2020

Processo N.: DEZ  
 Nome: (233960/1) ARNOLD DE SOUZA PACHECO  
 Cargo/Função: (10290) AGENTE SISTEMA PENITENC LC 423  
 Un. Adm: (190209) SUBDIR. DA PENITENCIARIA CENTRAL DO ESTADO  
 A Partir de: 01/12/2020 Até 01/12/2020

Processo N.: DEZ  
 Nome: (251463/1) ATILISMAR ALVES RODRIGUES  
 Cargo/Função: (10290) AGENTE SISTEMA PENITENC LC 423  
 Un. Adm: (162485) SUBDIR. DA PENITENCIARIA DE RONDONOPOLIS  
 A Partir de: 01/12/2020 Até 01/12/2020

Processo N.: DEZ  
 Nome: (233858/1) BIANCA SANTOS DE AVILA  
 Cargo/Função: (10290) AGENTE SISTEMA PENITENC LC 423  
 Un. Adm: (162485) SUBDIR. DA PENITENCIARIA DE RONDONOPOLIS  
 A Partir de: 01/12/2020 Até 01/12/2020

Processo N.: DEZ  
 Nome: (232135/1) CACILDO FRANCISCO DIAS JUNIOR  
 Cargo/Função: (10290) AGENTE SISTEMA PENITENC LC 423  
 Un. Adm: (162485) SUBDIR. DA PENITENCIARIA DE RONDONOPOLIS  
 A Partir de: 01/12/2020 Até 01/12/2020

Processo N.: DEZ  
 Nome: (290955/1) CARLA ANDREIA GONCALVES  
 Cargo/Função: (10290) AGENTE SISTEMA PENITENC LC 423  
 Un. Adm: (190209) SUBDIR. DA PENITENCIARIA CENTRAL DO ESTADO  
 A Partir de: 01/12/2020 Até 01/12/2020

Processo N.: DEZ  
 Nome: (216370/2) CLAUDILENE GOMES TEIXEIRA  
 Cargo/Função: (10290) AGENTE SISTEMA PENITENC LC 423  
 Un. Adm: (190209) SUBDIR. DA PENITENCIARIA CENTRAL DO ESTADO  
 A Partir de: 01/12/2020 Até 01/12/2020

Processo N.: DEZ  
 Nome: (251912/1) CLAYTON CLEZE NERES FERREIRA  
 Cargo/Função: (10290) AGENTE SISTEMA PENITENC LC 423  
 Un. Adm: (162485) SUBDIR. DA PENITENCIARIA DE RONDONOPOLIS  
 A Partir de: 01/12/2020 Até 01/12/2020

Processo N.: DEZ  
 Nome: (75420/5) CLEBER EDUARDO TREVIZAN  
 Cargo/Função: (10290) AGENTE SISTEMA PENITENC LC 423  
 Un. Adm: (162485) SUBDIR. DA PENITENCIARIA DE RONDONOPOLIS  
 A Partir de: 01/12/2020 Até 01/12/2020

Processo N.: DEZ  
 Nome: (233245/1) CLEBER HAGEMANN HORBACH  
 Cargo/Função: (10290) AGENTE SISTEMA PENITENC LC 423  
 Un. Adm: (162477) DIR. DA PENITENCIARIA DE RONDONOPOLIS  
 A Partir de: 01/12/2020 Até 01/12/2020

Processo N.: DEZ  
 Nome: (124478/2) CLEIA SIMONE DE CESARO  
 Cargo/Função: (10290) AGENTE SISTEMA PENITENC LC 423  
 Un. Adm: (190209) SUBDIR. DA PENITENCIARIA CENTRAL DO ESTADO  
 A Partir de: 01/12/2020 Até 01/12/2020

Processo N.: DEZ  
 Nome: (248647/1) CLEMENTE ALVES DE SOUZA JUNIOR  
 Cargo/Função: (10290) AGENTE SISTEMA PENITENC LC 423  
 Un. Adm: (162485) SUBDIR. DA PENITENCIARIA DE RONDONOPOLIS  
 A Partir de: 01/12/2020 Até 01/12/2020

Processo N.: DEZ  
 Nome: (232061/1) CLEONICE ALMEIDA DE SOUZA  
 Cargo/Função: (10290) AGENTE SISTEMA PENITENC LC 423  
 Un. Adm: (162477) DIR. DA PENITENCIARIA DE RONDONOPOLIS  
 A Partir de: 01/12/2020 Até 01/12/2020

Processo N.: DEZ  
 Nome: (233738/1) CLEUZA FERREIRA DOS SANTOS  
 Cargo/Função: (10290) AGENTE SISTEMA PENITENC LC 423  
 Un. Adm: (162485) SUBDIR. DA PENITENCIARIA DE RONDONOPOLIS  
 A Partir de: 01/12/2020 Até 01/12/2020

Processo N.: DEZ  
 Nome: (248580/1) CRISLAINE ALVES SOARES  
 Cargo/Função: (10290) AGENTE SISTEMA PENITENC LC 423  
 Un. Adm: (162485) SUBDIR. DA PENITENCIARIA DE RONDONOPOLIS  
 A Partir de: 05/12/2020 Até 05/12/2020

Processo N.: DEZ  
 Nome: (248602/1) CRISTIAN FERREIRA DOS SANTOS  
 Cargo/Função: (10290) AGENTE SISTEMA PENITENC LC 423  
 Un. Adm: (162485) SUBDIR. DA PENITENCIARIA DE RONDONOPOLIS  
 A Partir de: 01/12/2020 Até 01/12/2020

Processo N.: DEZ  
 Nome: (115435/1) CRISTIANA SANTANA DA SILVA  
 Cargo/Função: (10290) AGENTE SISTEMA PENITENC LC 423  
 Un. Adm: (162485) SUBDIR. DA PENITENCIARIA DE RONDONOPOLIS  
 A Partir de: 01/12/2020 Até 01/12/2020

Processo N.: DEZ  
 Nome: (233903/1) CRISTIANE DA SILVA  
 Cargo/Função: (10290) AGENTE SISTEMA PENITENC LC 423  
 Un. Adm: (162485) SUBDIR. DA PENITENCIARIA DE RONDONOPOLIS  
 A Partir de: 01/12/2020 Até 01/12/2020

Processo N.: DEZ  
 Nome: (136428/15) CRISTIANE DOS SANTOS DOURADO  
 Cargo/Função: (10290) AGENTE SISTEMA PENITENC LC 423  
 Un. Adm: (162477) DIR. DA PENITENCIARIA DE RONDONOPOLIS  
 A Partir de: 01/12/2020 Até 01/12/2020

Processo N.: DEZ  
 Nome: (233722/1) DANIEL ALEXANDRE DA SILVA  
 Cargo/Função: (10290) AGENTE SISTEMA PENITENC LC 423  
 Un. Adm: (162485) SUBDIR. DA PENITENCIARIA DE RONDONOPOLIS  
 A Partir de: 01/12/2020 Até 01/12/2020

Processo N.: DEZ  
 Nome: (109657/2) DANILO EDER AMARO FERREIRA  
 Cargo/Função: (10290) AGENTE SISTEMA PENITENC LC 423  
 Un. Adm: (162485) SUBDIR. DA PENITENCIARIA DE RONDONOPOLIS  
 A Partir de: 01/12/2020 Até 01/12/2020

Processo N.: DEZ  
 Nome: (225969/1) DEIVIS WEIRICH DE LIMA  
 Cargo/Função: (10282) ASSIST.SIST.PENITENCIARIO  
 Un. Adm: (162477) DIR. DA PENITENCIARIA DE RONDONOPOLIS  
 A Partir de: 01/12/2020 Até 01/12/2020

Processo N.: DEZ  
 Nome: (290879/1) DIANE CRISTINA DA SILVA  
 Cargo/Função: (10290) AGENTE SISTEMA PENITENC LC 423  
 Un. Adm: (190209) SUBDIR. DA PENITENCIARIA CENTRAL DO ESTADO  
 A Partir de: 01/12/2020 Até 01/12/2020

Processo N.: DEZ  
 Nome: (130666/1) DJALMA CAPISTRANO DA PENHA  
 Cargo/Função: (10290) AGENTE SISTEMA PENITENC LC 423  
 Un. Adm: (190209) SUBDIR. DA PENITENCIARIA CENTRAL DO ESTADO  
 A Partir de: 15/12/2020 Até 15/12/2020

Processo N.: DEZ  
 Nome: (103714/2) DONISETTE ANTONIO DOS SANTOS  
 Cargo/Função: (10290) AGENTE SISTEMA PENITENC LC 423  
 Un. Adm: (162485) SUBDIR. DA PENITENCIARIA DE RONDONOPOLIS  
 A Partir de: 01/12/2020 Até 01/12/2020

Processo N.: DEZ  
 Nome: (125065/1) DORALICE MARIANA SANQUITE  
 Cargo/Função: (10290) AGENTE SISTEMA PENITENC LC 423  
 Un. Adm: (162485) SUBDIR. DA PENITENCIARIA DE RONDONOPOLIS  
 A Partir de: 01/12/2020 Até 01/12/2020

Processo N.: DEZ  
 Nome: (115438/1) EDILMA ALVES PEREIRA  
 Cargo/Função: (10290) AGENTE SISTEMA PENITENC LC 423  
 Un. Adm: (162485) SUBDIR. DA PENITENCIARIA DE RONDONOPOLIS  
 A Partir de: 01/12/2020 Até 01/12/2020

Processo N.: DEZ  
 Nome: (124198/1) EDILSE RAIMUND DOS SANTOS  
 Cargo/Função: (10290) AGENTE SISTEMA PENITENC LC 423  
 Un. Adm: (162485) SUBDIR. DA PENITENCIARIA DE RONDONOPOLIS  
 A Partir de: 01/12/2020 Até 01/12/2020

Processo N.: DEZ  
 Nome: (115426/1) EDIO RODRIGO MARQUES TEIXEIRA  
 Cargo/Função: (10290) AGENTE SISTEMA PENITENC LC 423  
 Un. Adm: (162485) SUBDIR. DA PENITENCIARIA DE RONDONOPOLIS  
 A Partir de: 01/12/2020 Até 01/12/2020

Processo N.: DEZ  
 Nome: (115476/1) EDISON MARTINS D OLIVEIRA  
 Cargo/Função: (10290) AGENTE SISTEMA PENITENC LC 423  
 Un. Adm: (162485) SUBDIR. DA PENITENCIARIA DE RONDONOPOLIS  
 A Partir de: 01/12/2020 Até 01/12/2020

Processo N.: DEZ  
 Nome: (115436/1) EDSON CORREIA  
 Cargo/Função: (10290) AGENTE SISTEMA PENITENC LC 423  
 Un. Adm: (162485) SUBDIR. DA PENITENCIARIA DE RONDONOPOLIS  
 A Partir de: 01/12/2020 Até 01/12/2020

Processo N.: DEZ  
 Nome: (118499/1) EDSON WAGNER DA SILVA CASTELO BRANCO  
 Cargo/Função: (10290) AGENTE SISTEMA PENITENC LC 423  
 Un. Adm: (162485) SUBDIR. DA PENITENCIARIA DE RONDONOPOLIS  
 A Partir de: 01/12/2020 Até 01/12/2020

Processo N.: DEZ  
 Nome: (219405/2) EDUARDO ALMEIDA DA COSTA  
 Cargo/Função: (10290) AGENTE SISTEMA PENITENC LC 423  
 Un. Adm: (162477) DIR. DA PENITENCIARIA DE RONDONOPOLIS  
 A Partir de: 01/12/2020 Até 01/12/2020

Processo N.: DEZ  
 Nome: (115478/1) ELDO CLEVERSON FELIX DOS ANJOS  
 Cargo/Função: (10290) AGENTE SISTEMA PENITENC LC 423  
 Un. Adm: (162485) SUBDIR. DA PENITENCIARIA DE RONDONOPOLIS  
 A Partir de: 01/12/2020 Até 01/12/2020

Processo N.: DEZ  
Nome: (219372/2) ELIANDRO VALERIO PEREIRA  
Cargo/Função: (10290) AGENTE SISTEMA PENITENC LC 423  
Un. Adm: (162477) DIR. DA PENITENCIARIA DE RONDONOPOLIS  
A Partir de: 01/12/2020 Até 01/12/2020

Processo N.: DEZ  
Nome: (290972/1) ELIAS GONCALVES DE LIMA  
Cargo/Função: (10290) AGENTE SISTEMA PENITENC LC 423  
Un. Adm: (190209) SUBDIR. DA PENITENCIARIA CENTRAL DO ESTADO  
A Partir de: 01/12/2020 Até 01/12/2020

Processo N.: DEZ  
Nome: (86156/5) ELTON SILVA DE ALMEIDA  
Cargo/Função: (10290) AGENTE SISTEMA PENITENC LC 423  
Un. Adm: (162485) SUBDIR. DA PENITENCIARIA DE RONDONOPOLIS  
A Partir de: 01/12/2020 Até 01/12/2020

Processo N.: DEZ  
Nome: (115882/1) ERENICE MARIA DE SOUZA  
Cargo/Função: (10290) AGENTE SISTEMA PENITENC LC 423  
Un. Adm: (162485) SUBDIR. DA PENITENCIARIA DE RONDONOPOLIS  
A Partir de: 01/12/2020 Até 01/12/2020

Processo N.: DEZ  
Nome: (251750/1) ERISLEY DOS ANJOS COIMBRA  
Cargo/Função: (10290) AGENTE SISTEMA PENITENC LC 423  
Un. Adm: (162485) SUBDIR. DA PENITENCIARIA DE RONDONOPOLIS  
A Partir de: 01/12/2020 Até 01/12/2020

Processo N.: DEZ  
Nome: (233717/1) EVALDO PEREIRA MACHADO  
Cargo/Função: (10290) AGENTE SISTEMA PENITENC LC 423  
Un. Adm: (162485) SUBDIR. DA PENITENCIARIA DE RONDONOPOLIS  
A Partir de: 01/12/2020 Até 01/12/2020

Processo N.: DEZ  
Nome: (97795/2) FABIANO FRATTA PEREIRA PINTO  
Cargo/Função: (10290) AGENTE SISTEMA PENITENC LC 423  
Un. Adm: (190209) SUBDIR. DA PENITENCIARIA CENTRAL DO ESTADO  
A Partir de: 01/12/2020 Até 01/12/2020

Processo N.: DEZ  
Nome: (290956/1) FABIO CRISTIANO SOTT  
Cargo/Função: (10290) AGENTE SISTEMA PENITENC LC 423  
Un. Adm: (190209) SUBDIR. DA PENITENCIARIA CENTRAL DO ESTADO  
A Partir de: 01/12/2020 Até 01/12/2020

Processo N.: DEZ  
Nome: (217710/2) FABIO ROGERIO DA SILVA  
Cargo/Função: (10290) AGENTE SISTEMA PENITENC LC 423  
Un. Adm: (162477) DIR. DA PENITENCIARIA DE RONDONOPOLIS  
A Partir de: 01/12/2020 Até 01/12/2020

Processo N.: DEZ  
Nome: (111389/3) FABIO WILLIAM DA SILVA  
Cargo/Função: (10290) AGENTE SISTEMA PENITENC LC 423  
Un. Adm: (162485) SUBDIR. DA PENITENCIARIA DE RONDONOPOLIS  
A Partir de: 01/12/2020 Até 01/12/2020

Processo N.: DEZ  
Nome: (217330/2) FAGNER MOREIRA DE OLIVEIRA  
Cargo/Função: (10290) AGENTE SISTEMA PENITENC LC 423  
Un. Adm: (162477) DIR. DA PENITENCIARIA DE RONDONOPOLIS  
A Partir de: 01/12/2020 Até 01/12/2020

Processo N.: DEZ  
Nome: (250460/1) FERNANDA PRESOTTO DE ARAUJO  
Cargo/Função: (10290) AGENTE SISTEMA PENITENC LC 423  
Un. Adm: (162485) SUBDIR. DA PENITENCIARIA DE RONDONOPOLIS  
A Partir de: 01/12/2020 Até 01/12/2020

Processo N.: DEZ  
Nome: (290940/1) FERNANDA VANESSA SANTOS PERES  
Cargo/Função: (10290) AGENTE SISTEMA PENITENC LC 423  
Un. Adm: (190209) SUBDIR. DA PENITENCIARIA CENTRAL DO ESTADO  
A Partir de: 01/12/2020 Até 01/12/2020

Processo N.: DEZ  
Nome: (233824/1) FERNANDO BENTO DE SOUZA  
Cargo/Função: (10290) AGENTE SISTEMA PENITENC LC 423  
Un. Adm: (162485) SUBDIR. DA PENITENCIARIA DE RONDONOPOLIS  
A Partir de: 01/12/2020 Até 01/12/2020

Processo N.: DEZ  
Nome: (115439/1) FERNANDO FERREIRA BARBOSA  
Cargo/Função: (10290) AGENTE SISTEMA PENITENC LC 423  
Un. Adm: (162485) SUBDIR. DA PENITENCIARIA DE RONDONOPOLIS  
A Partir de: 01/12/2020 Até 01/12/2020

Processo N.: DEZ  
Nome: (85396/1) FIRMINA PEREIRA MACIEL  
Cargo/Função: (10290) AGENTE SISTEMA PENITENC LC 423  
Un. Adm: (190209) SUBDIR. DA PENITENCIARIA CENTRAL DO ESTADO  
A Partir de: 01/12/2020 Até 01/12/2020

Processo N.: DEZ  
Nome: (291121/1) FLAVIA MARIA DE OLIVEIRA MARQUES  
Cargo/Função: (10290) AGENTE SISTEMA PENITENC LC 423  
Un. Adm: (190209) SUBDIR. DA PENITENCIARIA CENTRAL DO ESTADO  
A Partir de: 01/12/2020 Até 01/12/2020

Processo N.: DEZ  
Nome: (125439/20) FLORINDA PAULA DIAS DAMASCENA VIEIRA  
Cargo/Função: (10282) ASSIST.SIST.PENITENCIARIO  
Un. Adm: (162477) DIR. DA PENITENCIARIA DE RONDONOPOLIS  
A Partir de: 01/12/2020 Até 01/12/2020

Processo N.: DEZ  
Nome: (290918/1) GEDSON SARAIVA TEIXEIRA  
Cargo/Função: (10290) AGENTE SISTEMA PENITENC LC 423  
Un. Adm: (190209) SUBDIR. DA PENITENCIARIA CENTRAL DO ESTADO  
A Partir de: 01/12/2020 Até 01/12/2020

Processo N.: DEZ  
Nome: (233570/1) GENIVALDO MARIANO GOMES  
Cargo/Função: (10290) AGENTE SISTEMA PENITENC LC 423  
Un. Adm: (162485) SUBDIR. DA PENITENCIARIA DE RONDONOPOLIS  
A Partir de: 01/12/2020 Até 01/12/2020

Processo N.: DEZ  
Nome: (233725/1) GERSON DELMIRO NUNES  
Cargo/Função: (10290) AGENTE SISTEMA PENITENC LC 423  
Un. Adm: (162485) SUBDIR. DA PENITENCIARIA DE RONDONOPOLIS  
A Partir de: 01/12/2020 Até 01/12/2020

Processo N.: DEZ  
Nome: (94960/3) GERSON PEREIRA DE OLIVEIRA  
Cargo/Função: (10290) AGENTE SISTEMA PENITENC LC 423  
Un. Adm: (162485) SUBDIR. DA PENITENCIARIA DE RONDONOPOLIS  
A Partir de: 01/12/2020 Até 01/12/2020

Processo N.: DEZ  
Nome: (248086/1) GILBERTO DE ALMEIDA SALES  
Cargo/Função: (10290) AGENTE SISTEMA PENITENC LC 423  
Un. Adm: (190195) DIR. DA PENITENCIARIA CENTRAL DO ESTADO  
A Partir de: 01/12/2020 Até 01/12/2020

Processo N.: DEZ  
Nome: (248012/1) GILBERTO DIAS DE GUIMARAES  
Cargo/Função: (10290) AGENTE SISTEMA PENITENC LC 423  
Un. Adm: (162485) SUBDIR. DA PENITENCIARIA DE RONDONOPOLIS  
A Partir de: 01/12/2020 Até 01/12/2020

Processo N.: DEZ  
Nome: (219366/2) GILBERTO GOMES DOS SANTOS  
Cargo/Função: (10290) AGENTE SISTEMA PENITENC LC 423  
Un. Adm: (162485) SUBDIR. DA PENITENCIARIA DE RONDONOPOLIS  
A Partir de: 01/12/2020 Até 01/12/2020

Processo N.: DEZ  
Nome: (85378/1) GILBERTO LUIZ INACIO  
Cargo/Função: (10290) AGENTE SISTEMA PENITENC LC 423  
Un. Adm: (162485) SUBDIR. DA PENITENCIARIA DE RONDONOPOLIS  
A Partir de: 15/12/2020 Até 15/12/2020

Processo N.: DEZ  
Nome: (118678/1) GILDAULTO HONORATO DOS SANTOS  
Cargo/Função: (10290) AGENTE SISTEMA PENITENC LC 423  
Un. Adm: (162485) SUBDIR. DA PENITENCIARIA DE RONDONOPOLIS  
A Partir de: 01/12/2020 Até 01/12/2020

Processo N.: DEZ  
Nome: (90567/1) GILDETE DE MENDONCA  
Cargo/Função: (10290) AGENTE SISTEMA PENITENC LC 423  
Un. Adm: (172065) UNID.ESPEC.CONTROLE MOVIMENTACAO PESSOAL  
A Partir de: 20/12/2020 Até 20/12/2020

Processo N.: DEZ  
Nome: (232614/1) GILMAR SOUZA DO NASCIMENTO  
Cargo/Função: (10290) AGENTE SISTEMA PENITENC LC 423  
Un. Adm: (162485) SUBDIR. DA PENITENCIARIA DE RONDONOPOLIS  
A Partir de: 01/12/2020 Até 01/12/2020

Processo N.: DEZ  
Nome: (248695/1) GILSON DA SILVA MIRANDA  
Cargo/Função: (10290) AGENTE SISTEMA PENITENC LC 423  
Un. Adm: (162485) SUBDIR. DA PENITENCIARIA DE RONDONOPOLIS  
A Partir de: 01/12/2020 Até 01/12/2020

Processo N.: DEZ  
Nome: (91372/8) GILSON SEVERINO DA SILVA  
Cargo/Função: (10290) AGENTE SISTEMA PENITENC LC 423  
Un. Adm: (190209) SUBDIR. DA PENITENCIARIA CENTRAL DO ESTADO  
A Partir de: 01/12/2020 Até 01/12/2020

Processo N.: DEZ  
Nome: (218051/2) GISANE DAVID CARVALHO  
Cargo/Função: (10290) AGENTE SISTEMA PENITENC LC 423  
Un. Adm: (162485) SUBDIR. DA PENITENCIARIA DE RONDONOPOLIS  
A Partir de: 16/12/2020 Até 16/12/2020

Processo N.: DEZ  
Nome: (248552/1) GISELE CARDOZO MATIAS  
Cargo/Função: (10290) AGENTE SISTEMA PENITENC LC 423  
Un. Adm: (162477) DIR. DA PENITENCIARIA DE RONDONOPOLIS  
A Partir de: 01/12/2020 Até 01/12/2020

Processo N.: DEZ  
Nome: (233124/1) GISELE COSTA VALENTIM DA SILVA DE FARIA  
Cargo/Função: (10290) AGENTE SISTEMA PENITENC LC 423  
Un. Adm: (162477) DIR. DA PENITENCIARIA DE RONDONOPOLIS  
A Partir de: 01/12/2020 Até 01/12/2020

Processo N.: DEZ  
Nome: (131105/1) GISLENE AUXILIADORA DE OLIVEIRA E SILVA  
Cargo/Função: (10290) AGENTE SISTEMA PENITENC LC 423  
Un. Adm: (190209) SUBDIR. DA PENITENCIARIA CENTRAL DO ESTADO  
A Partir de: 01/12/2020 Até 01/12/2020

Processo N.: DEZ  
Nome: (233574/1) GRASIELE CORDEIRO QUARESMA  
Cargo/Função: (10290) AGENTE SISTEMA PENITENC LC 423  
Un. Adm: (162485) SUBDIR. DA PENITENCIARIA DE RONDONOPOLIS  
A Partir de: 01/12/2020 Até 01/12/2020

Processo N.: DEZ  
 Nome: (257485/1) GRAZIELE CRISTINE PINHEIRO LOPES  
 Cargo/Função: (10282) ASSIST. SIST. PENITENCIARIO  
 Un. Adm: (190195) DIR. DA PENITENCIARIA CENTRAL DO ESTADO  
 A Partir de: 01/12/2020 Até 01/12/2020

Processo N.: DEZ  
 Nome: (226098/1) HACILIO DA SILVA ARRUDA  
 Cargo/Função: (10282) ASSIST. SIST. PENITENCIARIO  
 Un. Adm: (190195) DIR. DA PENITENCIARIA CENTRAL DO ESTADO  
 A Partir de: 01/12/2020 Até 01/12/2020

Processo N.: DEZ  
 Nome: (248009/1) HALLAN BARBOSA FERREIRA  
 Cargo/Função: (10290) AGENTE SISTEMA PENITENC LC 423  
 Un. Adm: (162477) DIR. DA PENITENCIARIA DE RONDONOPOLIS  
 A Partir de: 01/12/2020 Até 01/12/2020

Processo N.: DEZ  
 Nome: (233118/1) HANDERSON FIGUEIREDO DA SILVA  
 Cargo/Função: (10290) AGENTE SISTEMA PENITENC LC 423  
 Un. Adm: (190209) SUBDIR. DA PENITENCIARIA CENTRAL DO ESTADO  
 A Partir de: 01/12/2020 Até 01/12/2020

Processo N.: DEZ  
 Nome: (212877/31) HEBERT PRATTS MEIRA CHAVES  
 Cargo/Função: (10290) AGENTE SISTEMA PENITENC LC 423  
 Un. Adm: (190209) SUBDIR. DA PENITENCIARIA CENTRAL DO ESTADO  
 A Partir de: 01/12/2020 Até 01/12/2020

Processo N.: DEZ  
 Nome: (256557/1) HIGOR DE MATOS RAMOS  
 Cargo/Função: (10282) ASSIST. SIST. PENITENCIARIO  
 Un. Adm: (190209) SUBDIR. DA PENITENCIARIA CENTRAL DO ESTADO  
 A Partir de: 01/12/2020 Até 01/12/2020

Processo N.: DEZ  
 Nome: (119597/2) HILDO LOPES GALVAO JUNIOR  
 Cargo/Função: (10290) AGENTE SISTEMA PENITENC LC 423  
 Un. Adm: (162485) SUBDIR. DA PENITENCIARIA DE RONDONOPOLIS  
 A Partir de: 01/12/2020 Até 01/12/2020

Processo N.: DEZ  
 Nome: (118491/1) IVO OLIVEIRA DE MOURA  
 Cargo/Função: (10290) AGENTE SISTEMA PENITENC LC 423  
 Un. Adm: (190209) SUBDIR. DA PENITENCIARIA CENTRAL DO ESTADO  
 A Partir de: 01/12/2020 Até 01/12/2020

Processo N.: DEZ  
 Nome: (291019/1) IVONALDO DE SOUZA BARBOSA  
 Cargo/Função: (10290) AGENTE SISTEMA PENITENC LC 423  
 Un. Adm: (190209) SUBDIR. DA PENITENCIARIA CENTRAL DO ESTADO  
 A Partir de: 01/12/2020 Até 01/12/2020

Processo N.: DEZ  
 Nome: (68099/2) JACKELINE DIVINA DA SILVA NERI  
 Cargo/Função: (10290) AGENTE SISTEMA PENITENC LC 423  
 Un. Adm: (162485) SUBDIR. DA PENITENCIARIA DE RONDONOPOLIS  
 A Partir de: 01/12/2020 Até 01/12/2020

Processo N.: DEZ  
 Nome: (122258/1) JAIR PEREIRA PINTO  
 Cargo/Função: (11665) FUNÇÃO DGA 10 LC/266 SERVIDOR  
 Un. Adm: (162485) SUBDIR. DA PENITENCIARIA DE RONDONOPOLIS  
 A Partir de: 01/12/2020 Até 01/12/2020

Processo N.: DEZ  
 Nome: (115324/1) JANETH DE ALMEIDA CAMPOS  
 Cargo/Função: (10290) AGENTE SISTEMA PENITENC LC 423  
 Un. Adm: (190209) SUBDIR. DA PENITENCIARIA CENTRAL DO ESTADO  
 A Partir de: 23/12/2020 Até 23/12/2020

Processo N.: DEZ  
 Nome: (233811/1) JEAN PAULO FERREIRA PASSOS  
 Cargo/Função: (10290) AGENTE SISTEMA PENITENC LC 423  
 Un. Adm: (190209) SUBDIR. DA PENITENCIARIA CENTRAL DO ESTADO  
 A Partir de: 01/12/2020 Até 01/12/2020

Processo N.: DEZ  
 Nome: (290933/1) JEFERSON MIGUEL BARBOSA DA SILVA  
 Cargo/Função: (10290) AGENTE SISTEMA PENITENC LC 423  
 Un. Adm: (190209) SUBDIR. DA PENITENCIARIA CENTRAL DO ESTADO  
 A Partir de: 01/12/2020 Até 01/12/2020

Processo N.: DEZ  
 Nome: (90848/2) JESUS GOMES FILHO  
 Cargo/Função: (10290) AGENTE SISTEMA PENITENC LC 423  
 Un. Adm: (190209) SUBDIR. DA PENITENCIARIA CENTRAL DO ESTADO  
 A Partir de: 01/12/2020 Até 01/12/2020

Processo N.: DEZ  
 Nome: (291027/1) JHONATAN FERREIRA DE SOUSA  
 Cargo/Função: (10290) AGENTE SISTEMA PENITENC LC 423  
 Un. Adm: (162485) SUBDIR. DA PENITENCIARIA DE RONDONOPOLIS  
 A Partir de: 01/12/2020 Até 01/12/2020

Processo N.: DEZ  
 Nome: (250430/1) JOAO BATISTA DE OLIVEIRA  
 Cargo/Função: (10290) AGENTE SISTEMA PENITENC LC 423  
 Un. Adm: (162485) SUBDIR. DA PENITENCIARIA DE RONDONOPOLIS  
 A Partir de: 01/12/2020 Até 01/12/2020

Processo N.: DEZ  
 Nome: (248603/1) JOAO JOSE DE SOUZA  
 Cargo/Função: (10290) AGENTE SISTEMA PENITENC LC 423  
 Un. Adm: (162477) DIR. DA PENITENCIARIA DE RONDONOPOLIS  
 A Partir de: 01/12/2020 Até 01/12/2020

Processo N.: DEZ  
 Nome: (125265/1) JOAO VIEIRA DOS SANTOS FILHO  
 Cargo/Função: (10290) AGENTE SISTEMA PENITENC LC 423  
 Un. Adm: (162485) SUBDIR. DA PENITENCIARIA DE RONDONOPOLIS  
 A Partir de: 01/12/2020 Até 01/12/2020

Processo N.: DEZ  
 Nome: (251917/1) JOCELIO REZENDE DA SILVA  
 Cargo/Função: (10290) AGENTE SISTEMA PENITENC LC 423  
 Un. Adm: (162485) SUBDIR. DA PENITENCIARIA DE RONDONOPOLIS  
 A Partir de: 01/12/2020 Até 01/12/2020

Processo N.: DEZ  
 Nome: (251930/1) JOELMA RODRIGUES DA SILVA  
 Cargo/Função: (10290) AGENTE SISTEMA PENITENC LC 423  
 Un. Adm: (162485) SUBDIR. DA PENITENCIARIA DE RONDONOPOLIS  
 A Partir de: 01/12/2020 Até 01/12/2020

Processo N.: DEZ  
 Nome: (220863/2) JOHN KENNEDY NERI  
 Cargo/Função: (10290) AGENTE SISTEMA PENITENC LC 423  
 Un. Adm: (162477) DIR. DA PENITENCIARIA DE RONDONOPOLIS  
 A Partir de: 01/12/2020 Até 01/12/2020

Processo N.: DEZ  
 Nome: (248567/1) JONAS SANGALLI  
 Cargo/Função: (10290) AGENTE SISTEMA PENITENC LC 423  
 Un. Adm: (162477) DIR. DA PENITENCIARIA DE RONDONOPOLIS  
 A Partir de: 01/12/2020 Até 01/12/2020

Processo N.: DEZ  
 Nome: (126968/1) JONATHAS MACHADO DE MIRANDA  
 Cargo/Função: (10290) AGENTE SISTEMA PENITENC LC 423  
 Un. Adm: (162485) SUBDIR. DA PENITENCIARIA DE RONDONOPOLIS  
 A Partir de: 01/12/2020 Até 01/12/2020

Processo N.: DEZ  
 Nome: (232262/1) JONES DE ARAUJO ANDRADE  
 Cargo/Função: (10290) AGENTE SISTEMA PENITENC LC 423  
 Un. Adm: (162485) SUBDIR. DA PENITENCIARIA DE RONDONOPOLIS  
 A Partir de: 08/12/2020 Até 08/12/2020

Processo N.: DEZ  
 Nome: (130752/2) JORGE FERREIRA DE MATTOS  
 Cargo/Função: (10290) AGENTE SISTEMA PENITENC LC 423  
 Un. Adm: (162485) SUBDIR. DA PENITENCIARIA DE RONDONOPOLIS  
 A Partir de: 01/12/2020 Até 01/12/2020

Processo N.: DEZ  
 Nome: (248051/1) JORGE HENRIQUE DE OLIVEIRA BARBOSA  
 Cargo/Função: (10290) AGENTE SISTEMA PENITENC LC 423  
 Un. Adm: (162477) DIR. DA PENITENCIARIA DE RONDONOPOLIS  
 A Partir de: 01/12/2020 Até 01/12/2020

Processo N.: DEZ  
 Nome: (219324/2) JOSE BORGES CHAGAS  
 Cargo/Função: (10290) AGENTE SISTEMA PENITENC LC 423  
 Un. Adm: (162477) DIR. DA PENITENCIARIA DE RONDONOPOLIS  
 A Partir de: 01/12/2020 Até 01/12/2020

Processo N.: DEZ  
 Nome: (115479/1) JOSE CARLOS PEREIRA CAMPOS  
 Cargo/Função: (10290) AGENTE SISTEMA PENITENC LC 423  
 Un. Adm: (162485) SUBDIR. DA PENITENCIARIA DE RONDONOPOLIS  
 A Partir de: 01/12/2020 Até 01/12/2020

Processo N.: DEZ  
 Nome: (116724/1) JOSE DONIZETE DA SILVA  
 Cargo/Função: (10290) AGENTE SISTEMA PENITENC LC 423  
 Un. Adm: (162485) SUBDIR. DA PENITENCIARIA DE RONDONOPOLIS  
 A Partir de: 01/12/2020 Até 01/12/2020

Processo N.: DEZ  
 Nome: (248655/1) JOSE GOMES EVANGELISTA FILHO  
 Cargo/Função: (10290) AGENTE SISTEMA PENITENC LC 423  
 Un. Adm: (190195) DIR. DA PENITENCIARIA CENTRAL DO ESTADO  
 A Partir de: 01/12/2020 Até 01/12/2020

Processo N.: DEZ  
 Nome: (290877/1) JOSE JONILDO DA SILVA JUNIOR  
 Cargo/Função: (10290) AGENTE SISTEMA PENITENC LC 423  
 Un. Adm: (190209) SUBDIR. DA PENITENCIARIA CENTRAL DO ESTADO  
 A Partir de: 01/12/2020 Até 01/12/2020

Processo N.: DEZ  
 Nome: (248818/1) JOSE LINS PERES  
 Cargo/Função: (10290) AGENTE SISTEMA PENITENC LC 423  
 Un. Adm: (162485) SUBDIR. DA PENITENCIARIA DE RONDONOPOLIS  
 A Partir de: 01/12/2020 Até 01/12/2020

Processo N.: DEZ  
 Nome: (233351/1) JOSE PEDRO DA ROCHA SIQUEIRA  
 Cargo/Função: (10290) AGENTE SISTEMA PENITENC LC 423  
 Un. Adm: (162477) DIR. DA PENITENCIARIA DE RONDONOPOLIS  
 A Partir de: 01/12/2020 Até 01/12/2020

Processo N.: DEZ  
 Nome: (114846/1) JOSEMARA FERREIRA DO AMARANTE  
 Cargo/Função: (10290) AGENTE SISTEMA PENITENC LC 423  
 Un. Adm: (190209) SUBDIR. DA PENITENCIARIA CENTRAL DO ESTADO  
 A Partir de: 04/12/2020 Até 04/12/2020

Processo N.: DEZ  
 Nome: (228573/3) JOSEVANIA GARCIA DA SILVA  
 Cargo/Função: (10290) AGENTE SISTEMA PENITENC LC 423  
 Un. Adm: (162485) SUBDIR. DA PENITENCIARIA DE RONDONOPOLIS  
 A Partir de: 01/12/2020 Até 01/12/2020

Processo N.: DEZ  
 Nome: (226031/1) JOSILENE RODRIGUES MUNIZ  
 Cargo/Função: (10282) ASSIST. SIST. PENITENCIARIO  
 Un. Adm: (190195) DIR. DA PENITENCIARIA CENTRAL DO ESTADO  
 A Partir de: 01/12/2020 Até 01/12/2020

Processo N.: DEZ  
 Nome: (232829/1) JOSMARA TIOSSY RIBEIRO LOURENCO  
 Cargo/Função: (10290) AGENTE SISTEMA PENITENC LC 423  
 Un. Adm: (190209) SUBDIR. DA PENITENCIARIA CENTRAL DO ESTADO  
 A Partir de: 01/12/2020 Até 01/12/2020

Processo N.: DEZ  
 Nome: (233825/1) JULIO CESAR DA CRUZ BRITO  
 Cargo/Função: (10290) AGENTE SISTEMA PENITENC LC 423  
 Un. Adm: (162477) DIR. DA PENITENCIARIA DE RONDONOPOLIS  
 A Partir de: 01/12/2020 Até 01/12/2020

Processo N.: DEZ  
 Nome: (233750/1) JULIO CESAR RODRIGUES DE AMORIM  
 Cargo/Função: (10290) AGENTE SISTEMA PENITENC LC 423  
 Un. Adm: (162485) SUBDIR. DA PENITENCIARIA DE RONDONOPOLIS  
 A Partir de: 01/12/2020 Até 01/12/2020

Processo N.: DEZ  
 Nome: (234249/1) JUSSARA FIGUEIREDO SANTOS SEONACA  
 Cargo/Função: (10290) AGENTE SISTEMA PENITENC LC 423  
 Un. Adm: (190209) SUBDIR. DA PENITENCIARIA CENTRAL DO ESTADO  
 A Partir de: 01/12/2020 Até 01/12/2020

Processo N.: DEZ  
 Nome: (291136/1) KAREN FERNANDA DE OLIVEIRA SOUZA  
 Cargo/Função: (10290) AGENTE SISTEMA PENITENC LC 423  
 Un. Adm: (190209) SUBDIR. DA PENITENCIARIA CENTRAL DO ESTADO  
 A Partir de: 01/12/2020 Até 01/12/2020

Processo N.: DEZ  
 Nome: (290960/1) KAREN MORGANA FRAZAO DE SOUZA  
 Cargo/Função: (10290) AGENTE SISTEMA PENITENC LC 423  
 Un. Adm: (190209) SUBDIR. DA PENITENCIARIA CENTRAL DO ESTADO  
 A Partir de: 01/12/2020 Até 01/12/2020

Processo N.: DEZ  
 Nome: (78856/2) LAURA LUCIA RIBEIRO DE SOUZA  
 Cargo/Função: (10290) AGENTE SISTEMA PENITENC LC 423  
 Un. Adm: (162485) SUBDIR. DA PENITENCIARIA DE RONDONOPOLIS  
 A Partir de: 01/12/2020 Até 01/12/2020

Processo N.: DEZ  
 Nome: (232623/1) LAURO MARCIO DE ALMEIDA  
 Cargo/Função: (10290) AGENTE SISTEMA PENITENC LC 423  
 Un. Adm: (162477) DIR. DA PENITENCIARIA DE RONDONOPOLIS  
 A Partir de: 01/12/2020 Até 01/12/2020

Processo N.: DEZ  
 Nome: (290874/1) LAYLSON KHYLMERSON DE ANDRADE GONZAGA E FERREIRA  
 Cargo/Função: (10290) AGENTE SISTEMA PENITENC LC 423  
 Un. Adm: (190209) SUBDIR. DA PENITENCIARIA CENTRAL DO ESTADO  
 A Partir de: 01/12/2020 Até 01/12/2020

Processo N.: DEZ  
 Nome: (232257/1) LEANDRO CEZAR DE PINHO  
 Cargo/Função: (11665) FUNÇÃO DGA 10 LC/266 SERVIDOR  
 Un. Adm: (162485) SUBDIR. DA PENITENCIARIA DE RONDONOPOLIS  
 A Partir de: 01/12/2020 Até 01/12/2020

Processo N.: DEZ  
 Nome: (290965/1) LENNON DOMINGOS LOPES  
 Cargo/Função: (10290) AGENTE SISTEMA PENITENC LC 423  
 Un. Adm: (162485) SUBDIR. DA PENITENCIARIA DE RONDONOPOLIS  
 A Partir de: 01/12/2020 Até 01/12/2020

Processo N.: DEZ  
 Nome: (250904/1) LEONARDO DA SILVA VARELLA  
 Cargo/Função: (10290) AGENTE SISTEMA PENITENC LC 423  
 Un. Adm: (190209) SUBDIR. DA PENITENCIARIA CENTRAL DO ESTADO  
 A Partir de: 01/12/2020 Até 01/12/2020

Processo N.: DEZ  
 Nome: (102825/2) LEONARDO JOSE SANTOS LOPES  
 Cargo/Função: (10290) AGENTE SISTEMA PENITENC LC 423  
 Un. Adm: (190209) SUBDIR. DA PENITENCIARIA CENTRAL DO ESTADO  
 A Partir de: 01/12/2020 Até 01/12/2020

Processo N.: DEZ  
 Nome: (233741/1) LETICIA BEZERRA DE OLIVEIRA  
 Cargo/Função: (10290) AGENTE SISTEMA PENITENC LC 423  
 Un. Adm: (162485) SUBDIR. DA PENITENCIARIA DE RONDONOPOLIS  
 A Partir de: 01/12/2020 Até 01/12/2020

Processo N.: DEZ  
 Nome: (226085/1) LIDIANE FRANCA FERRAZ  
 Cargo/Função: (10282) ASSIST. SIST. PENITENCIARIO  
 Un. Adm: (190195) DIR. DA PENITENCIARIA CENTRAL DO ESTADO  
 A Partir de: 05/12/2020 Até 05/12/2020

Processo N.: DEZ  
 Nome: (101288/8) LILIAN GLEICE SILVA DIAS DE ARRUDA  
 Cargo/Função: (10290) AGENTE SISTEMA PENITENC LC 423  
 Un. Adm: (190209) SUBDIR. DA PENITENCIARIA CENTRAL DO ESTADO  
 A Partir de: 01/12/2020 Até 01/12/2020

Processo N.: DEZ  
 Nome: (251847/1) LINDOMAR ALVES DE FREITAS  
 Cargo/Função: (10290) AGENTE SISTEMA PENITENC LC 423  
 Un. Adm: (162485) SUBDIR. DA PENITENCIARIA DE RONDONOPOLIS  
 A Partir de: 13/12/2020 Até 13/12/2020

Processo N.: DEZ  
 Nome: (251386/1) LOURIMAR REZENDE DE FARIAS  
 Cargo/Função: (10290) AGENTE SISTEMA PENITENC LC 423  
 Un. Adm: (162485) SUBDIR. DA PENITENCIARIA DE RONDONOPOLIS  
 A Partir de: 01/12/2020 Até 01/12/2020

Processo N.: DEZ  
 Nome: (248524/1) LOURIVAL PEREIRA DE SANTANA  
 Cargo/Função: (10290) AGENTE SISTEMA PENITENC LC 423  
 Un. Adm: (162477) DIR. DA PENITENCIARIA DE RONDONOPOLIS  
 A Partir de: 01/12/2020 Até 01/12/2020

Processo N.: DEZ  
 Nome: (78989/2) LUCAS MARCOS RIBEIRO DE ARRUDA  
 Cargo/Função: (10290) AGENTE SISTEMA PENITENC LC 423  
 Un. Adm: (190209) SUBDIR. DA PENITENCIARIA CENTRAL DO ESTADO  
 A Partir de: 01/12/2020 Até 01/12/2020

Processo N.: DEZ  
 Nome: (127405/1) LUCIANA MARIA LEITE DOS SANTOS  
 Cargo/Função: (10290) AGENTE SISTEMA PENITENC LC 423  
 Un. Adm: (190209) SUBDIR. DA PENITENCIARIA CENTRAL DO ESTADO  
 A Partir de: 01/12/2020 Até 01/12/2020

Processo N.: DEZ  
 Nome: (118498/1) LUCIVAL SOUZA DOURADO  
 Cargo/Função: (10290) AGENTE SISTEMA PENITENC LC 423  
 Un. Adm: (162485) SUBDIR. DA PENITENCIARIA DE RONDONOPOLIS  
 A Partir de: 01/12/2020 Até 01/12/2020

Processo N.: DEZ  
 Nome: (290947/1) LUCIVALDO DE ARRUDA E SILVA  
 Cargo/Função: (10290) AGENTE SISTEMA PENITENC LC 423  
 Un. Adm: (190209) SUBDIR. DA PENITENCIARIA CENTRAL DO ESTADO  
 A Partir de: 01/12/2020 Até 01/12/2020

Processo N.: DEZ  
 Nome: (115422/1) LUIZ CARLOS CAVALCANTE  
 Cargo/Função: (10290) AGENTE SISTEMA PENITENC LC 423  
 Un. Adm: (162485) SUBDIR. DA PENITENCIARIA DE RONDONOPOLIS  
 A Partir de: 01/12/2020 Até 01/12/2020

Processo N.: DEZ  
 Nome: (290929/1) LUIZ FERNANDO NEVES VERAS  
 Cargo/Função: (10290) AGENTE SISTEMA PENITENC LC 423  
 Un. Adm: (162477) DIR. DA PENITENCIARIA DE RONDONOPOLIS  
 A Partir de: 01/12/2020 Até 01/12/2020

Processo N.: DEZ  
 Nome: (145015/6) LUIZETE PEREIRA CAMPOS SOBRINHA DA SILVA  
 Cargo/Função: (10290) AGENTE SISTEMA PENITENC LC 423  
 Un. Adm: (162485) SUBDIR. DA PENITENCIARIA DE RONDONOPOLIS  
 A Partir de: 01/12/2020 Até 01/12/2020

Processo N.: DEZ  
 Nome: (233328/1) MARCELO LUIZ PEIXOTO DE MATTOS  
 Cargo/Função: (10290) AGENTE SISTEMA PENITENC LC 423  
 Un. Adm: (190209) SUBDIR. DA PENITENCIARIA CENTRAL DO ESTADO  
 A Partir de: 01/12/2020 Até 01/12/2020

Processo N.: DEZ  
 Nome: (49355/3) MARCIA GUIMARAES ESTRELA  
 Cargo/Função: (10290) AGENTE SISTEMA PENITENC LC 423  
 Un. Adm: (162485) SUBDIR. DA PENITENCIARIA DE RONDONOPOLIS  
 A Partir de: 01/12/2020 Até 01/12/2020

Processo N.: DEZ  
 Nome: (232106/1) MARCIO GREICO DA SILVA  
 Cargo/Função: (10290) AGENTE SISTEMA PENITENC LC 423  
 Un. Adm: (190209) SUBDIR. DA PENITENCIARIA CENTRAL DO ESTADO  
 A Partir de: 01/12/2020 Até 01/12/2020

Processo N.: DEZ  
 Nome: (248573/1) MARCIO RODRIGUES DA SILVA  
 Cargo/Função: (10290) AGENTE SISTEMA PENITENC LC 423  
 Un. Adm: (162477) DIR. DA PENITENCIARIA DE RONDONOPOLIS  
 A Partir de: 01/12/2020 Até 01/12/2020

Processo N.: DEZ  
 Nome: (115864/1) MARCIO TAVARES DE FREITAS  
 Cargo/Função: (10290) AGENTE SISTEMA PENITENC LC 423  
 Un. Adm: (162485) SUBDIR. DA PENITENCIARIA DE RONDONOPOLIS  
 A Partir de: 01/12/2020 Até 01/12/2020

Processo N.: DEZ  
 Nome: (226048/1) MARCIO TREMURA FIGUEIREDO  
 Cargo/Função: (10282) ASSIST. SIST. PENITENCIARIO  
 Un. Adm: (162477) DIR. DA PENITENCIARIA DE RONDONOPOLIS  
 A Partir de: 01/12/2020 Até 01/12/2020

Processo N.: DEZ  
 Nome: (229440/27) MARCOS BENIGNO MONTEIRO DE CAMARGO  
 Cargo/Função: (10290) AGENTE SISTEMA PENITENC LC 423  
 Un. Adm: (190209) SUBDIR. DA PENITENCIARIA CENTRAL DO ESTADO  
 A Partir de: 01/12/2020 Até 01/12/2020

Processo N.: DEZ  
 Nome: (117438/1) MARCOS FERRO  
 Cargo/Função: (10290) AGENTE SISTEMA PENITENC LC 423  
 Un. Adm: (162485) SUBDIR. DA PENITENCIARIA DE RONDONOPOLIS  
 A Partir de: 01/12/2020 Até 01/12/2020

Processo N.: DEZ  
 Nome: (233097/1) MARCOS LEIS DOS SANTOS  
 Cargo/Função: (10290) AGENTE SISTEMA PENITENC LC 423  
 Un. Adm: (190195) DIR. DA PENITENCIARIA CENTRAL DO ESTADO  
 A Partir de: 01/12/2020 Até 01/12/2020

## Processo N.: DEZ

Nome: (232407/1) MARCOS RODRIGUES FONSECA  
Cargo/Função: (10290) AGENTE SISTEMA PENITENC LC 423  
Un. Adm: (162477) DIR. DA PENITENCIARIA DE RONDONOPOLIS  
A Partir de: 01/12/2020 Até 01/12/2020

## Processo N.: DEZ

Nome: (248816/1) MARCOS RODRIGUES JARDIM  
Cargo/Função: (10290) AGENTE SISTEMA PENITENC LC 423  
Un. Adm: (162485) SUBDIR. DA PENITENCIARIA DE RONDONOPOLIS  
A Partir de: 01/12/2020 Até 01/12/2020

## Processo N.: DEZ

Nome: (140782/1) MARIA DE LOURDES LIMA  
Cargo/Função: (10290) AGENTE SISTEMA PENITENC LC 423  
Un. Adm: (162485) SUBDIR. DA PENITENCIARIA DE RONDONOPOLIS  
A Partir de: 01/12/2020 Até 01/12/2020

## Processo N.: DEZ

Nome: (232110/1) MARIA EROTILDES ROSA DA SILVA  
Cargo/Função: (10290) AGENTE SISTEMA PENITENC LC 423  
Un. Adm: (162477) DIR. DA PENITENCIARIA DE RONDONOPOLIS  
A Partir de: 02/12/2020 Até 02/12/2020

## Processo N.: DEZ

Nome: (87012/2) MARIA GERALDA PIRES DO NASCIMENTO  
Cargo/Função: (10290) AGENTE SISTEMA PENITENC LC 423  
Un. Adm: (162485) SUBDIR. DA PENITENCIARIA DE RONDONOPOLIS  
A Partir de: 01/12/2020 Até 01/12/2020

## Processo N.: DEZ

Nome: (217211/2) MARIA JOSE SILVA MORAIS  
Cargo/Função: (10290) AGENTE SISTEMA PENITENC LC 423  
Un. Adm: (190209) SUBDIR. DA PENITENCIARIA CENTRAL DO ESTADO  
A Partir de: 01/12/2020 Até 01/12/2020

## Processo N.: DEZ

Nome: (233718/1) MARINALVA ROCHA DA SILVA  
Cargo/Função: (10290) AGENTE SISTEMA PENITENC LC 423  
Un. Adm: (162485) SUBDIR. DA PENITENCIARIA DE RONDONOPOLIS  
A Partir de: 01/12/2020 Até 01/12/2020

## Processo N.: DEZ

Nome: (130485/1) MARLENE DE OLIVEIRA SANTOS  
Cargo/Função: (10290) AGENTE SISTEMA PENITENC LC 423  
Un. Adm: (190209) SUBDIR. DA PENITENCIARIA CENTRAL DO ESTADO  
A Partir de: 01/12/2020 Até 01/12/2020

## Processo N.: DEZ

Nome: (251920/1) MARLEY MARIA PEREIRA  
Cargo/Função: (10290) AGENTE SISTEMA PENITENC LC 423  
Un. Adm: (162485) SUBDIR. DA PENITENCIARIA DE RONDONOPOLIS  
A Partir de: 01/12/2020 Até 01/12/2020

## Processo N.: DEZ

Nome: (218061/2) MARTA VANESSA GONCALVES DOS SANTOS  
Cargo/Função: (10290) AGENTE SISTEMA PENITENC LC 423  
Un. Adm: (162485) SUBDIR. DA PENITENCIARIA DE RONDONOPOLIS  
A Partir de: 01/12/2020 Até 01/12/2020

## Processo N.: DEZ

Nome: (219320/2) MAURICIO BATISTA DA SILVA  
Cargo/Função: (10290) AGENTE SISTEMA PENITENC LC 423  
Un. Adm: (162485) SUBDIR. DA PENITENCIARIA DE RONDONOPOLIS  
A Partir de: 01/12/2020 Até 01/12/2020

## Processo N.: DEZ

Nome: (291139/1) MAXUANDER LEITE  
Cargo/Função: (10290) AGENTE SISTEMA PENITENC LC 423  
Un. Adm: (162485) SUBDIR. DA PENITENCIARIA DE RONDONOPOLIS  
A Partir de: 01/12/2020 Até 01/12/2020

## Processo N.: DEZ

Nome: (289394/2) MAYKON ANTHONY FERREIRA ARAUJO  
Cargo/Função: (10290) AGENTE SISTEMA PENITENC LC 423  
Un. Adm: (190209) SUBDIR. DA PENITENCIARIA CENTRAL DO ESTADO  
A Partir de: 01/12/2020 Até 01/12/2020

## Processo N.: DEZ

Nome: (233572/1) MERENCIANA CONSTANTE DUARTE  
Cargo/Função: (10290) AGENTE SISTEMA PENITENC LC 423  
Un. Adm: (162485) SUBDIR. DA PENITENCIARIA DE RONDONOPOLIS  
A Partir de: 01/12/2020 Até 01/12/2020

## Processo N.: DEZ

Nome: (92859/2) NELI ASSUNCAO SILVA  
Cargo/Função: (10290) AGENTE SISTEMA PENITENC LC 423  
Un. Adm: (190209) SUBDIR. DA PENITENCIARIA CENTRAL DO ESTADO  
A Partir de: 01/12/2020 Até 01/12/2020

## Processo N.: DEZ

Nome: (140230/3) NEUDIR JOSE DA SILVA  
Cargo/Função: (10290) AGENTE SISTEMA PENITENC LC 423  
Un. Adm: (190195) DIR. DA PENITENCIARIA CENTRAL DO ESTADO  
A Partir de: 01/12/2020 Até 01/12/2020

## Processo N.: DEZ

Nome: (233863/1) NILTON SANTOS ALVES  
Cargo/Função: (10290) AGENTE SISTEMA PENITENC LC 423  
Un. Adm: (162485) SUBDIR. DA PENITENCIARIA DE RONDONOPOLIS  
A Partir de: 01/12/2020 Até 01/12/2020

## Processo N.: DEZ

Nome: (86170/1) NILZA MARIA DA SILVA  
Cargo/Função: (10290) AGENTE SISTEMA PENITENC LC 423  
Un. Adm: (162485) SUBDIR. DA PENITENCIARIA DE RONDONOPOLIS  
A Partir de: 01/12/2020 Até 01/12/2020

## Processo N.: DEZ

Nome: (124872/1) NORTON CARLOS MARCELINO  
Cargo/Função: (10290) AGENTE SISTEMA PENITENC LC 423  
Un. Adm: (190209) SUBDIR. DA PENITENCIARIA CENTRAL DO ESTADO  
A Partir de: 01/12/2020 Até 01/12/2020

## Processo N.: DEZ

Nome: (250371/1) OTONIEL FERREIRA DA SILVA  
Cargo/Função: (10290) AGENTE SISTEMA PENITENC LC 423  
Un. Adm: (162485) SUBDIR. DA PENITENCIARIA DE RONDONOPOLIS  
A Partir de: 01/12/2020 Até 01/12/2020

## Processo N.: DEZ

Nome: (226084/1) PATRICIA DE JESUS SILVA  
Cargo/Função: (10282) ASSIST.SIST.PENITENCIARIO  
Un. Adm: (190195) DIR. DA PENITENCIARIA CENTRAL DO ESTADO  
A Partir de: 01/12/2020 Até 01/12/2020

## Processo N.: DEZ

Nome: (218017/2) PAULO PEREIRA DE LIMA  
Cargo/Função: (10290) AGENTE SISTEMA PENITENC LC 423  
Un. Adm: (162485) SUBDIR. DA PENITENCIARIA DE RONDONOPOLIS  
A Partir de: 01/12/2020 Até 01/12/2020

## Processo N.: DEZ

Nome: (290907/1) PEDRO PAULO BEZERRA PACHE  
Cargo/Função: (10290) AGENTE SISTEMA PENITENC LC 423  
Un. Adm: (190209) SUBDIR. DA PENITENCIARIA CENTRAL DO ESTADO  
A Partir de: 01/12/2020 Até 01/12/2020

## Processo N.: DEZ

Nome: (115766/1) RAFAEL ARAUJO DA SILVA  
Cargo/Função: (10290) AGENTE SISTEMA PENITENC LC 423  
Un. Adm: (162477) DIR. DA PENITENCIARIA DE RONDONOPOLIS  
A Partir de: 01/12/2020 Até 01/12/2020

## Processo N.: DEZ

Nome: (232429/1) RAFAEL GONCALVES DE SOUZA  
Cargo/Função: (10290) AGENTE SISTEMA PENITENC LC 423  
Un. Adm: (162485) SUBDIR. DA PENITENCIARIA DE RONDONOPOLIS  
A Partir de: 01/12/2020 Até 01/12/2020

## Processo N.: DEZ

Nome: (219069/2) RAFAEL JOSE DOS SANTOS ALVES  
Cargo/Função: (10290) AGENTE SISTEMA PENITENC LC 423  
Un. Adm: (162485) SUBDIR. DA PENITENCIARIA DE RONDONOPOLIS  
A Partir de: 01/12/2020 Até 01/12/2020

## Processo N.: DEZ

Nome: (290913/1) RAFAEL RODRIGUES JORDAO  
Cargo/Função: (10290) AGENTE SISTEMA PENITENC LC 423  
Un. Adm: (190209) SUBDIR. DA PENITENCIARIA CENTRAL DO ESTADO  
A Partir de: 01/12/2020 Até 01/12/2020

## Processo N.: DEZ

Nome: (290981/1) RAISSA DE ARRUDA SILVA  
Cargo/Função: (10290) AGENTE SISTEMA PENITENC LC 423  
Un. Adm: (190209) SUBDIR. DA PENITENCIARIA CENTRAL DO ESTADO  
A Partir de: 01/12/2020 Até 01/12/2020

## Processo N.: DEZ

Nome: (248696/1) RENAN ALVES DE OLIVEIRA  
Cargo/Função: (10290) AGENTE SISTEMA PENITENC LC 423  
Un. Adm: (190209) SUBDIR. DA PENITENCIARIA CENTRAL DO ESTADO  
A Partir de: 01/12/2020 Até 01/12/2020

## Processo N.: DEZ

Nome: (248554/1) RENAN DO NASCIMENTO  
Cargo/Função: (10290) AGENTE SISTEMA PENITENC LC 423  
Un. Adm: (162485) SUBDIR. DA PENITENCIARIA DE RONDONOPOLIS  
A Partir de: 01/12/2020 Até 01/12/2020

## Processo N.: DEZ

Nome: (203203/1) RENATO DA CUNHA SIQUEIRA  
Cargo/Função: (10290) AGENTE SISTEMA PENITENC LC 423  
Un. Adm: (190209) SUBDIR. DA PENITENCIARIA CENTRAL DO ESTADO  
A Partir de: 01/12/2020 Até 01/12/2020

## Processo N.: DEZ

Nome: (233955/1) RENERIO MAGALHAES MARINHO  
Cargo/Função: (10290) AGENTE SISTEMA PENITENC LC 423  
Un. Adm: (162477) DIR. DA PENITENCIARIA DE RONDONOPOLIS  
A Partir de: 01/12/2020 Até 01/12/2020

## Processo N.: DEZ

Nome: (114879/1) RICARDO ALEXANDRE DE QUEIROZ PEREIRA  
Cargo/Função: (10290) AGENTE SISTEMA PENITENC LC 423  
Un. Adm: (190209) SUBDIR. DA PENITENCIARIA CENTRAL DO ESTADO  
A Partir de: 01/12/2020 Até 01/12/2020

## Processo N.: DEZ

Nome: (118323/2) ROBERIO GARCIA PINTO  
Cargo/Função: (10290) AGENTE SISTEMA PENITENC LC 423  
Un. Adm: (190209) SUBDIR. DA PENITENCIARIA CENTRAL DO ESTADO  
A Partir de: 01/12/2020 Até 01/12/2020

## Processo N.: DEZ

Nome: (233474/1) ROBERVAL FERREIRA BARROS  
Cargo/Função: (10290) AGENTE SISTEMA PENITENC LC 423  
Un. Adm: (190209) SUBDIR. DA PENITENCIARIA CENTRAL DO ESTADO  
A Partir de: 01/12/2020 Até 01/12/2020

## Processo N.: DEZ

Nome: (290968/1) RODRIGO FERNANDES DE SOUSA  
Cargo/Função: (10290) AGENTE SISTEMA PENITENC LC 423  
Un. Adm: (190209) SUBDIR. DA PENITENCIARIA CENTRAL DO ESTADO  
A Partir de: 01/12/2020 Até 01/12/2020

Processo N.: DEZ  
 Nome: (290971/1) RODRIGO ROCHA DE OLIVEIRA  
 Cargo/Função: (10290) AGENTE SISTEMA PENITENC LC 423  
 Un. Adm: (190209) SUBDIR. DA PENITENCIARIA CENTRAL DO ESTADO  
 A Partir de: 01/12/2020 Até 01/12/2020

Processo N.: DEZ  
 Nome: (114781/1) RODRIGO SILVA DOS SANTOS  
 Cargo/Função: (10290) AGENTE SISTEMA PENITENC LC 423  
 Un. Adm: (190209) SUBDIR. DA PENITENCIARIA CENTRAL DO ESTADO  
 A Partir de: 01/12/2020 Até 01/12/2020

Processo N.: DEZ  
 Nome: (250357/1) ROMULO BATISTA COSTA  
 Cargo/Função: (10290) AGENTE SISTEMA PENITENC LC 423  
 Un. Adm: (162485) SUBDIR. DA PENITENCIARIA DE RONDONOPOLIS  
 A Partir de: 15/12/2020 Até 15/12/2020

Processo N.: DEZ  
 Nome: (130488/1) RONAIR ALVES DA SILVA  
 Cargo/Função: (10290) AGENTE SISTEMA PENITENC LC 423  
 Un. Adm: (162485) SUBDIR. DA PENITENCIARIA DE RONDONOPOLIS  
 A Partir de: 01/12/2020 Até 01/12/2020

Processo N.: DEZ  
 Nome: (86169/1) RONALDO AURINO DE OLIVEIRA  
 Cargo/Função: (10290) AGENTE SISTEMA PENITENC LC 423  
 Un. Adm: (162485) SUBDIR. DA PENITENCIARIA DE RONDONOPOLIS  
 A Partir de: 01/12/2020 Até 01/12/2020

Processo N.: DEZ  
 Nome: (117739/1) RONALDO NONATO DA SILVA  
 Cargo/Função: (10290) AGENTE SISTEMA PENITENC LC 423  
 Un. Adm: (190209) SUBDIR. DA PENITENCIARIA CENTRAL DO ESTADO  
 A Partir de: 01/12/2020 Até 01/12/2020

Processo N.: DEZ  
 Nome: (234298/1) RONIELSON JUSTINO DOS SANTOS  
 Cargo/Função: (10290) AGENTE SISTEMA PENITENC LC 423  
 Un. Adm: (190209) SUBDIR. DA PENITENCIARIA CENTRAL DO ESTADO  
 A Partir de: 01/12/2020 Até 01/12/2020

Processo N.: DEZ  
 Nome: (125263/1) ROSANGELA MARIA REJES  
 Cargo/Função: (10290) AGENTE SISTEMA PENITENC LC 423  
 Un. Adm: (162485) SUBDIR. DA PENITENCIARIA DE RONDONOPOLIS  
 A Partir de: 01/12/2020 Até 01/12/2020

Processo N.: DEZ  
 Nome: (233737/1) ROSE MEIRE SILVA DE FREITAS  
 Cargo/Função: (10290) AGENTE SISTEMA PENITENC LC 423  
 Un. Adm: (162485) SUBDIR. DA PENITENCIARIA DE RONDONOPOLIS  
 A Partir de: 01/12/2020 Até 01/12/2020

Processo N.: DEZ  
 Nome: (142292/3) ROSILDA SEVERIANA DAS NEVES MAIA  
 Cargo/Função: (10290) AGENTE SISTEMA PENITENC LC 423  
 Un. Adm: (172065) UNID.ESPEC.CONTROLE MOVIMENTACAO PESSOAL  
 A Partir de: 01/12/2020 Até 01/12/2020

Processo N.: DEZ  
 Nome: (115500/1) ROZIMAR DOS SANTOS  
 Cargo/Função: (10290) AGENTE SISTEMA PENITENC LC 423  
 Un. Adm: (162485) SUBDIR. DA PENITENCIARIA DE RONDONOPOLIS  
 A Partir de: 15/12/2020 Até 15/12/2020

Processo N.: DEZ  
 Nome: (233534/1) RUBENS MARTINS PEREIRA  
 Cargo/Função: (10290) AGENTE SISTEMA PENITENC LC 423  
 Un. Adm: (190209) SUBDIR. DA PENITENCIARIA CENTRAL DO ESTADO  
 A Partir de: 01/12/2020 Até 01/12/2020

Processo N.: DEZ  
 Nome: (232266/1) RUDIMAR LOPES NOGUEIRA  
 Cargo/Função: (10290) AGENTE SISTEMA PENITENC LC 423  
 Un. Adm: (162485) SUBDIR. DA PENITENCIARIA DE RONDONOPOLIS  
 A Partir de: 15/12/2020 Até 15/12/2020

Processo N.: DEZ  
 Nome: (236846/1) RUDINEI LOPES NOGUEIRA  
 Cargo/Função: (10290) AGENTE SISTEMA PENITENC LC 423  
 Un. Adm: (162485) SUBDIR. DA PENITENCIARIA DE RONDONOPOLIS  
 A Partir de: 01/12/2020 Até 01/12/2020

Processo N.: DEZ  
 Nome: (233678/1) SANDOVAL OLIVEIRA CARRIJO FILHO  
 Cargo/Função: (11665) FUNÇÃO DGA 10 LC/266 SERVIDOR  
 Un. Adm: (162485) SUBDIR. DA PENITENCIARIA DE RONDONOPOLIS  
 A Partir de: 01/12/2020 Até 01/12/2020

Processo N.: DEZ  
 Nome: (125080/1) SANDRA CRISTINA DE OLIVEIRA  
 Cargo/Função: (10290) AGENTE SISTEMA PENITENC LC 423  
 Un. Adm: (162485) SUBDIR. DA PENITENCIARIA DE RONDONOPOLIS  
 A Partir de: 01/12/2020 Até 01/12/2020

Processo N.: DEZ  
 Nome: (251913/1) SANDRA REGINA FERREIRA ROCHA DE SOUZA  
 Cargo/Função: (10290) AGENTE SISTEMA PENITENC LC 423  
 Un. Adm: (162485) SUBDIR. DA PENITENCIARIA DE RONDONOPOLIS  
 A Partir de: 15/12/2020 Até 15/12/2020

Processo N.: DEZ  
 Nome: (232269/1) SAULO DE SOUZA SILVA  
 Cargo/Função: (10290) AGENTE SISTEMA PENITENC LC 423  
 Un. Adm: (190209) SUBDIR. DA PENITENCIARIA CENTRAL DO ESTADO  
 A Partir de: 01/12/2020 Até 01/12/2020

Processo N.: DEZ  
 Nome: (233962/1) SEBASTIAO CARLOS NASCIMENTO VIEIRA  
 Cargo/Função: (10290) AGENTE SISTEMA PENITENC LC 423  
 Un. Adm: (162477) DIR. DA PENITENCIARIA DE RONDONOPOLIS  
 A Partir de: 01/12/2020 Até 01/12/2020

Processo N.: DEZ  
 Nome: (290908/1) SERGIO AGUINALDO NEVES JUNIOR  
 Cargo/Função: (10290) AGENTE SISTEMA PENITENC LC 423  
 Un. Adm: (190209) SUBDIR. DA PENITENCIARIA CENTRAL DO ESTADO  
 A Partir de: 01/12/2020 Até 01/12/2020

Processo N.: DEZ  
 Nome: (251868/1) SIDNEY SAMPAIO  
 Cargo/Função: (10290) AGENTE SISTEMA PENITENC LC 423  
 Un. Adm: (190209) SUBDIR. DA PENITENCIARIA CENTRAL DO ESTADO  
 A Partir de: 01/12/2020 Até 01/12/2020

Processo N.: DEZ  
 Nome: (127479/1) SILVANA DE BRITO RAMALHO  
 Cargo/Função: (10290) AGENTE SISTEMA PENITENC LC 423  
 Un. Adm: (190209) SUBDIR. DA PENITENCIARIA CENTRAL DO ESTADO  
 A Partir de: 01/12/2020 Até 01/12/2020

Processo N.: DEZ  
 Nome: (96459/2) SIMONE CRISTINA VIANA  
 Cargo/Função: (10290) AGENTE SISTEMA PENITENC LC 423  
 Un. Adm: (162485) SUBDIR. DA PENITENCIARIA DE RONDONOPOLIS  
 A Partir de: 01/12/2020 Até 01/12/2020

Processo N.: DEZ  
 Nome: (228639/1) SIRLENE ALBINO DE CARVALHO SANTOS  
 Cargo/Função: (10282) ASSIST.SIST.PENITENCIARIO  
 Un. Adm: (190209) SUBDIR. DA PENITENCIARIA CENTRAL DO ESTADO  
 A Partir de: 01/12/2020 Até 01/12/2020

Processo N.: DEZ  
 Nome: (248433/1) SOLANGE DOS SANTOS SALES  
 Cargo/Função: (10290) AGENTE SISTEMA PENITENC LC 423  
 Un. Adm: (162477) DIR. DA PENITENCIARIA DE RONDONOPOLIS  
 A Partir de: 01/12/2020 Até 01/12/2020

Processo N.: DEZ  
 Nome: (218024/2) SUZIE NE DE SOUSA CAVALCANTE QUEIROS  
 Cargo/Função: (10290) AGENTE SISTEMA PENITENC LC 423  
 Un. Adm: (162485) SUBDIR. DA PENITENCIARIA DE RONDONOPOLIS  
 A Partir de: 01/12/2020 Até 01/12/2020

Processo N.: DEZ  
 Nome: (115876/1) TAINA PATRICIA FAGUNDES DA SILVA  
 Cargo/Função: (10290) AGENTE SISTEMA PENITENC LC 423  
 Un. Adm: (162485) SUBDIR. DA PENITENCIARIA DE RONDONOPOLIS  
 A Partir de: 01/12/2020 Até 01/12/2020

Processo N.: DEZ  
 Nome: (115313/1) TATIANI HORNES MACHADO MARTINS  
 Cargo/Função: (10290) AGENTE SISTEMA PENITENC LC 423  
 Un. Adm: (190209) SUBDIR. DA PENITENCIARIA CENTRAL DO ESTADO  
 A Partir de: 01/12/2020 Até 01/12/2020

Processo N.: DEZ  
 Nome: (90568/1) TELMA APARECIDA MORIGI  
 Cargo/Função: (10290) AGENTE SISTEMA PENITENC LC 423  
 Un. Adm: (162485) SUBDIR. DA PENITENCIARIA DE RONDONOPOLIS  
 A Partir de: 01/12/2020 Até 01/12/2020

Processo N.: DEZ  
 Nome: (286130/2) THIAGO BERTELLI  
 Cargo/Função: (10290) AGENTE SISTEMA PENITENC LC 423  
 Un. Adm: (190209) SUBDIR. DA PENITENCIARIA CENTRAL DO ESTADO  
 A Partir de: 01/12/2020 Até 01/12/2020

Processo N.: DEZ  
 Nome: (215295/5) THIAGO MAZETO FLAUZINO  
 Cargo/Função: (10290) AGENTE SISTEMA PENITENC LC 423  
 Un. Adm: (162485) SUBDIR. DA PENITENCIARIA DE RONDONOPOLIS  
 A Partir de: 01/12/2020 Até 01/12/2020

Processo N.: DEZ  
 Nome: (248010/1) THIAGO MOHAMAD ABDEL JALIL  
 Cargo/Função: (10290) AGENTE SISTEMA PENITENC LC 423  
 Un. Adm: (162477) DIR. DA PENITENCIARIA DE RONDONOPOLIS  
 A Partir de: 01/12/2020 Até 01/12/2020

Processo N.: DEZ  
 Nome: (291047/1) THIAGO SILVA CORREA  
 Cargo/Função: (10290) AGENTE SISTEMA PENITENC LC 423  
 Un. Adm: (190209) SUBDIR. DA PENITENCIARIA CENTRAL DO ESTADO  
 A Partir de: 01/12/2020 Até 01/12/2020

Processo N.: DEZ  
 Nome: (122631/1) VALDIRENY PIRES FERREIRA  
 Cargo/Função: (10290) AGENTE SISTEMA PENITENC LC 423  
 Un. Adm: (162485) SUBDIR. DA PENITENCIARIA DE RONDONOPOLIS  
 A Partir de: 01/12/2020 Até 01/12/2020

Processo N.: DEZ  
 Nome: (233749/1) VALTUIR DA SILVA PIMENTEL  
 Cargo/Função: (10290) AGENTE SISTEMA PENITENC LC 423  
 Un. Adm: (162485) SUBDIR. DA PENITENCIARIA DE RONDONOPOLIS  
 A Partir de: 01/12/2020 Até 01/12/2020

Processo N.: DEZ  
 Nome: (219094/2) VANUSA DOURADO DE FREITAS  
 Cargo/Função: (10290) AGENTE SISTEMA PENITENC LC 423  
 Un. Adm: (162485) SUBDIR. DA PENITENCIARIA DE RONDONOPOLIS  
 A Partir de: 01/12/2020 Até 01/12/2020

## Processo N.: DEZ

Nome: (114538/2) VICENTE DE ALMEIDA SILVA JUNIOR  
Cargo/Função: (10290) AGENTE SISTEMA PENITENC LC 423  
Un. Adm: (162485) SUBDIR. DA PENITENCIARIA DE RONDONOPOLIS  
A Partir de: 01/12/2020 Até 01/12/2020

## Processo N.: DEZ

Nome: (118691/1) VIDARLAN ABREU LOPES  
Cargo/Função: (10290) AGENTE SISTEMA PENITENC LC 423  
Un. Adm: (162485) SUBDIR. DA PENITENCIARIA DE RONDONOPOLIS  
A Partir de: 01/12/2020 Até 01/12/2020

## Processo N.: DEZ

Nome: (233479/1) WALDIVINO RODRIGUES DE ALMEIDA  
Cargo/Função: (10290) AGENTE SISTEMA PENITENC LC 423  
Un. Adm: (162477) DIR. DA PENITENCIARIA DE RONDONOPOLIS  
A Partir de: 01/12/2020 Até 01/12/2020

## Processo N.: DEZ

Nome: (248011/1) WANDERSON LOPES DIAS  
Cargo/Função: (10290) AGENTE SISTEMA PENITENC LC 423  
Un. Adm: (162477) DIR. DA PENITENCIARIA DE RONDONOPOLIS  
A Partir de: 01/12/2020 Até 01/12/2020

## Processo N.: DEZ

Nome: (232120/1) WELLINGTON RESENDE DE SOUZA  
Cargo/Função: (10290) AGENTE SISTEMA PENITENC LC 423  
Un. Adm: (162477) DIR. DA PENITENCIARIA DE RONDONOPOLIS  
A Partir de: 01/12/2020 Até 01/12/2020

## Processo N.: DEZ

Nome: (290954/1) WELLITON RAMOS TOMAS  
Cargo/Função: (10290) AGENTE SISTEMA PENITENC LC 423  
Un. Adm: (190209) SUBDIR. DA PENITENCIARIA CENTRAL DO ESTADO  
A Partir de: 01/12/2020 Até 01/12/2020

## Processo N.: DEZ

Nome: (128414/7) WENDEL XAVIER DE SOUZA  
Cargo/Função: (10290) AGENTE SISTEMA PENITENC LC 423  
Un. Adm: (162485) SUBDIR. DA PENITENCIARIA DE RONDONOPOLIS  
A Partir de: 01/12/2020 Até 01/12/2020

## Processo N.: DEZ

Nome: (248656/1) WESLEY RIBEIRO TOSTA  
Cargo/Função: (10290) AGENTE SISTEMA PENITENC LC 423  
Un. Adm: (162477) DIR. DA PENITENCIARIA DE RONDONOPOLIS  
A Partir de: 01/12/2020 Até 01/12/2020

## Processo N.: DEZ

Nome: (131772/1) WEVIANE ISABEL CORREA DE MIRANDA  
Cargo/Função: (10290) AGENTE SISTEMA PENITENC LC 423  
Un. Adm: (190209) SUBDIR. DA PENITENCIARIA CENTRAL DO ESTADO  
A Partir de: 01/12/2020 Até 01/12/2020

## Processo N.: DEZ

Nome: (207980/27) YANE MOREIRA VEIRA TORRES  
Cargo/Função: (10290) AGENTE SISTEMA PENITENC LC 423  
Un. Adm: (162485) SUBDIR. DA PENITENCIARIA DE RONDONOPOLIS  
A Partir de: 01/12/2020 Até 01/12/2020

## Processo N.: DEZ

Nome: (232823/1) YURI AMARAL DE MORAES  
Cargo/Função: (10290) AGENTE SISTEMA PENITENC LC 423  
Un. Adm: (162485) SUBDIR. DA PENITENCIARIA DE RONDONOPOLIS  
A Partir de: 01/12/2020 Até 01/12/2020

PUBLICADA, REGISTRADA, CUMPRÁ-SE.  
Cuiabá-MT, 13 de Janeiro de 2021.  
Alexandre Bustamante dos Santos  
Secretário de Estado de Segurança Pública

BOLETIM DE PESSOAL/SESP/00048/2021

DE: 14/01/2021

O Secretário de Estado de Segurança Pública no uso de suas atribuições que lhes são conferidas por lei,

Resolve: DEFERIR

Evento: LICENÇA PARA TRATAMENTO DE SAÚDE

## Processo N.:

Nome: (99354/3) ADMILSON SIQUEIRA ROSA  
Cargo/Função: (10290) AGENTE SISTEMA PENITENC LC 423  
Un. Adm: (162906) DIR. DE CADEIA PUBLICA DE CHAPADA DOS GUIMARAES  
A Partir de: 21/09/2020 Até 04/10/2020

## Processo N.:

Nome: (251198/1) ANA FLAVIA RIBEIRO MESQUITA SE BALAO  
Cargo/Função: (9202) ASSIST. DO SISTEMA SOCIOEDUCATIVO  
Un. Adm: (180467) COORD. DE APOIO LOGISTICO  
A Partir de: 04/12/2020 Até 08/12/2020

## Processo N.:

Nome: (290955/1) CARLA ANDREIA GONCALVES  
Cargo/Função: (10290) AGENTE SISTEMA PENITENC LC 423  
Un. Adm: (190209) SUBDIR. DA PENITENCIARIA CENTRAL DO ESTADO  
A Partir de: 30/11/2020 Até 06/12/2020

## Processo N.:

Nome: (12633/1) CARLOS ALBERTO SILVA  
Cargo/Função: (6052) TECNICO DESENV ECO SOC L 10177/14  
Un. Adm: (180521) GER. DE ALMOXARIFADO  
A Partir de: 30/11/2020 Até 27/02/2021

## Processo N.:

Nome: (72965/4) DAUMA KATIUSCIA SILVA  
Cargo/Função: (10290) AGENTE SISTEMA PENITENC LC 423  
Un. Adm: (162744) DIR. DE CADEIA PUBLICA DE JACIARA  
A Partir de: 25/11/2020 Até 04/12/2020

## Processo N.:

Nome: (126466/2) FABIANE DE SOUSA MELO  
Cargo/Função: (9200) ESCRIVAO DE POLICIA/LC318/407  
Un. Adm: (209414) COORD. DE ANALISE CRIM., PESQ. E EXTENSAO  
A Partir de: 25/11/2020 Até 24/12/2020

## Processo N.:

Nome: (127452/2) FLAVIA DE OLIVEIRA PIRES  
Cargo/Função: (5349) ANALISTA ADMINISTRATIVO L 10052  
Un. Adm: (188581) NUC DE GESTAO ESTRAT. PARA RESULTADOS  
A Partir de: 13/10/2020 Até 20/01/2021

## Processo N.:

Nome: (248056/1) GEORGE LIMA PEREIRA  
Cargo/Função: (10290) AGENTE SISTEMA PENITENC LC 423  
Un. Adm: (162663) DIR. DE CADEIA PUBLICA DE BARRA DO GARCAS  
A Partir de: 02/12/2020 Até 08/12/2020

## Processo N.:

Nome: (282563/1) KEREN CINTIA CAMPOS BORGES  
Cargo/Função: (10282) ASSIST. SIST. PENITENCIARIO  
Un. Adm: (180505) COORD. DE PATRIMONIO E ALMOXARIFADO  
A Partir de: 10/12/2020 Até 09/03/2021

## Processo N.:

Nome: (141809/3) LUDMILA CHARBEL NOVAIS TEIXEIRA  
Cargo/Função: (9184) ANALISTA DO SIST. SOCIOEDUCATIVO  
Un. Adm: (204188) GER. DE PROF. E SAUDE  
A Partir de: 26/11/2020 Até 02/12/2020

## Processo N.:

Nome: (233060/1) PIETHER ALVES CORINGA  
Cargo/Função: (10290) AGENTE SISTEMA PENITENC LC 423  
Un. Adm: (162981) DIR. DE CADEIA PUBLICA DE NOBRES  
A Partir de: 29/11/2020 Até 11/12/2020

## Processo N.:

Nome: (248678/1) PRISCILA CAROLINA MARQUES PEREIRA  
Cargo/Função: (10290) AGENTE SISTEMA PENITENC LC 423  
Un. Adm: (204536) DIRET. DO CENTRO DE CUST. DA CAPITAL  
A Partir de: 04/12/2020 Até 02/01/2021

## Processo N.:

Nome: (127584/1) ROBERTO TAVARES DE FREITAS  
Cargo/Função: (10290) AGENTE SISTEMA PENITENC LC 423  
Un. Adm: (162485) SUBDIR. DA PENITENCIARIA DE RONDONOPOLIS  
A Partir de: 08/11/2020 Até 06/05/2021

## Processo N.:

Nome: (94951/1) SIMONE CRISTINA DIAS DA SILVA  
Cargo/Função: (10290) AGENTE SISTEMA PENITENC LC 423  
Un. Adm: (172065) UNID. ESPEC. CONTROLE MOVIMENTACAO PESSOAL  
A Partir de: 28/11/2020 Até 26/01/2021

## Processo N.:

Nome: (232318/1) TATIANY FERREIRA DA SILVA  
Cargo/Função: (10290) AGENTE SISTEMA PENITENC LC 423  
Un. Adm: (162477) DIR. DA PENITENCIARIA DE RONDONOPOLIS  
A Partir de: 24/11/2020 Até 14/12/2020

## Processo N.:

Nome: (226108/2) WILLYANS MARCELO MILNICZUK  
Cargo/Função: (10290) AGENTE SISTEMA PENITENC LC 423  
Un. Adm: (190365) DIR. DO CENTRO DE DET. PROV. DE LUCAS DO RIO

## VERDE

A Partir de: 19/11/2020 Até 02/12/2020

PUBLICADA, REGISTRADA, CUMPRÁ-SE.  
Cuiabá-MT, 13 de Janeiro de 2021.  
Alexandre Bustamante dos Santos  
Secretário de Estado de Segurança Pública

BOLETIM DE PESSOAL/SESP/00049/2021

DE: 14/01/2021

O Secretário de Estado de Segurança Pública no uso de suas atribuições que lhes são conferidas por lei,

Resolve: RETIFICAR

Evento: LICENÇA PARA TRATAMENTO DE SAÚDE

## Processo N.:

Nome: (110592/17) MAIRA FABIANA DE JESUS DELGADO  
Cargo/Função: (9184) ANALISTA DO SIST. SOCIOEDUCATIVO  
Un. Adm: (163147) GER. REG. CENT. DE ATEND. SOC. MASC  
RONDONOPOLIS

A Partir de: 06/12/2020 Até 19/12/2020

PUBLICADA, REGISTRADA, CUMPRÁ-SE.  
Cuiabá-MT, 13 de Janeiro de 2021.  
Alexandre Bustamante dos Santos  
Secretário de Estado de Segurança Pública

BOLETIM DE PESSOAL/SESP/00050/2021

DE: 14/01/2021

O Secretário de Estado de Segurança Pública no uso de suas atribuições que lhes são conferidas por lei,

Resolve: DEFERIR

Evento: LICENÇA PARA TRATAMENTO DE SAÚDE EM PESSOA DA FAMILIA

## Processo N.:

Nome: (107645/5) MEIRELHA PINHEIRO DA SILVA COSTA  
Cargo/Função: (5349) ANALISTA ADMINISTRATIVO L 10052  
Un. Adm: (180297) GER. DE PROGRAMACAO FINANCEIRA  
A Partir de: 30/11/2020 Até 14/12/2020

PUBLICADA, REGISTRADA, CUMPRÁ-SE.  
Cuiabá-MT, 13 de Janeiro de 2021.  
Alexandre Bustamante dos Santos  
Secretário de Estado de Segurança Pública

BOLETIM DE PESSOAL/SESP/00051/2021

DE: 14/01/2021

O Secretário de Estado de Segurança Pública no uso de suas atribuições que lhes são conferidas por lei,

Resolve: DEFERIR

Evento: LICENÇA PREMIO - GOZO

Processo N.:

Nome: (251441/1) CRISTIANE PAIVA FERNANDES  
Cargo/Função: (9202) ASSIST. DO SISTEMA SOCIOEDUCATIVO  
Quinquênio de Referência: 04/12/2013 Ate 03/12/2018  
A Partir de: 16/11/2020 Até 15/12/2020

Processo N.:

Nome: (255444/1) LINDA DE LOUDES DA SILVA COSTA  
Cargo/Função: (5365) TECNICO ADMINISTRATIVO L 10052  
Quinquênio de Referência: 24/04/2014 Ate 23/04/2019  
A Partir de: 01/02/2021 Até 02/03/2021

Processo N.:

Nome: (115344/1) PRISCILLA ELRAYA DE MELO COSTA  
Cargo/Função: (10290) AGENTE SISTEMA PENITENC LC 423  
Quinquênio de Referência: 14/06/2009 Ate 13/06/2014  
A Partir de: 16/11/2020 Até 15/12/2020

PUBLICADA, REGISTRADA, CUMpra-SE.  
Cuiabá-MT, 13 de Janeiro de 2021.  
Alexandre Bustamante dos Santos  
Secretário de Estado de Segurança Pública

BOLETIM DE PESSOAL/SESP/00052/2021

DE: 14/01/2021

O Secretário de Estado de Segurança Pública no uso de suas atribuições que lhes são conferidas por lei,

Resolve: TORNAR SEM EFEITO

Evento: LICENÇA PREMIO - GOZO

Processo N.:

Nome: (232420/1) EDINALVA ARRUDA DE OLIVEIRA JUVENAL  
Cargo/Função: (9249) AGENTE DE SEGURANÇA SOCIOEDUCATIVO  
Quinquênio de Referência: 29/04/2011 Ate 28/04/2016  
A Partir de: 01/02/2021 Até 02/03/2021

PUBLICADA, REGISTRADA, CUMpra-SE.  
Cuiabá-MT, 13 de Janeiro de 2021.  
Alexandre Bustamante dos Santos  
Secretário de Estado de Segurança Pública

BOLETIM DE PESSOAL/SESP/00053/2021

DE: 14/01/2021

O Secretário de Estado de Segurança Pública no uso de suas atribuições que lhes são conferidas por lei,

Resolve: CONCEDER

Evento: Adicional de Insalubridade LC 502

Processo N.:

Nome: (251843/1) JUCILENE MARIA PANTALEAO E SILVA  
Cargo/Função: (10290) AGENTE SISTEMA PENITENC LC 423  
Un. Adm: (162981) DIR.DE CADEIA PUBLICA DE NOBRES  
A Partir de: 30/11/2020 Até

PUBLICADA, REGISTRADA, CUMpra-SE.  
Cuiabá-MT, 13 de Janeiro de 2021.  
Alexandre Bustamante dos Santos  
Secretário de Estado de Segurança Pública

## P.JC

## POLÍCIA JUDICIÁRIA CIVIL

BOLETIM DE PESSOAL/PJC/00021/2021

DE: 14/01/2021

O Delegado Geral da Polícia Judiciária Civil no uso de suas atribuições que lhes são conferidas por lei,

Resolve: CONCEDER

Evento: ADICIONAL NOTURNO

Processo N.:

Nome: (208036/2) ABADESSA DE CASSIA FERNANDES ALVES  
Cargo/Função: (9175) INVESTIGADOR DE POLICIA/LC344/407  
Un. Adm: (132160) DIR. DE POLICIA JUDICIARIA CIVIL METROPOLITANA  
A Partir de: 05/12/2020 Até 05/12/2020

Processo N.:

Nome: (268273/1) ADALBERTO RIBEIRO NETO  
Cargo/Função: (9175) INVESTIGADOR DE POLICIA/LC344/407  
Un. Adm: (177440) DELEGACIA DE POLICIA DE VILA RICA  
A Partir de: 03/12/2020 Até 03/12/2020

Processo N.:

Nome: (136268/1) ADAUTO TAKIUCHI  
Cargo/Função: (9175) INVESTIGADOR DE POLICIA/LC344/407  
Un. Adm: (177024) DELEGACIA DE POLICIA DO CENTRO/ VARZEA GRANDE  
A Partir de: 03/12/2020 Até 03/12/2020

Processo N.:

Nome: (97584/1) ADONAI MORBECK BARBOSA  
Cargo/Função: (9175) INVESTIGADOR DE POLICIA/LC344/407  
Un. Adm: (133108) DELEG. ESPEC.DE CRIMES FAZEN.E CONTRA ADM.

PUBLICA

A Partir de: 02/12/2020 Até 02/12/2020

Processo N.:

Nome: (95790/1) ADONALDO DOMINGOS ORMOND  
Cargo/Função: (9175) INVESTIGADOR DE POLICIA/LC344/407  
Un. Adm: (177164) DELEGACIA DE POLICIA DE NOBRES  
A Partir de: 02/12/2020 Até 02/12/2020

Processo N.:

Nome: (234268/1) ADRIANA EMI TAKAMORI OLIVEIRA  
Cargo/Função: (9200) ESCRIVAO DE POLICIA/LC318/407  
Un. Adm: (133493) DELEGACIA REGIONAL DE BARRA DO GARCAS  
A Partir de: 01/12/2020 Até 01/12/2020

Processo N.:

Nome: (99998/1) ADRIANO BERNARDI CAVALHERI  
Cargo/Função: (2348) DELEGADO DE POLICIA  
Un. Adm: (133590) DELEGACIA REGIONAL DE CACERES  
A Partir de: 04/12/2020 Até 04/12/2020

Processo N.:

Nome: (234320/1) ADRIANO FERREIRA DE SOUZA  
Cargo/Função: (11630) DGA-9 SERVIDOR  
Un. Adm: (164283) GER. DE CONTRA INTELIGENCIA  
A Partir de: 04/12/2020 Até 04/12/2020

Processo N.: dsd

Nome: (44139/1) ADRIANO REAL MOREIRA  
Cargo/Função: (11622) DGA-8 SERVIDOR  
Un. Adm: (164259) GER. DE INTELIGENCIA ESTRATEGICA  
A Partir de: 04/12/2020 Até 04/12/2020

Processo N.:

Nome: (137496/5) ADRIANO SANTOS VALETE DAMASCENO  
Cargo/Função: (11630) DGA-9 SERVIDOR  
Un. Adm: (164240) GER. DE INTELIGENCIA POLICIAL  
A Partir de: 03/12/2020 Até 03/12/2020

Processo N.:

Nome: (242534/1) AFONSO MONTEIRO DA SILVA JUNIOR  
Cargo/Função: (2348) DELEGADO DE POLICIA  
Un. Adm: (176966) DELEGACIA ESPEC.DE DEF.DA MULHER,CRIAN. E IDOSO/  
VG

A Partir de: 02/12/2020 Até 02/12/2020

Processo N.:

Nome: (97467/1) AJADIR DE LEMOS AJALA LOUBET  
Cargo/Função: (9175) INVESTIGADOR DE POLICIA/LC344/407  
Un. Adm: (133353) DELEGACIA REGIONAL DE ALTA FLORESTA  
A Partir de: 02/12/2020 Até 02/12/2020

Processo N.: ds

Nome: (44083/1) ALAYLSON PEREIRA DE MAGALHAES  
Cargo/Função: (9200) ESCRIVAO DE POLICIA/LC318/407  
Un. Adm: (180866) GER. DE PROVIMENTO, MANUTENCAO E MONITORAMENTO  
A Partir de: 03/12/2020 Até 03/12/2020

Processo N.:

Nome: (114998/8) ALECSAND MOREIRA DA SILVA  
Cargo/Função: (9175) INVESTIGADOR DE POLICIA/LC344/407  
Un. Adm: (177024) DELEGACIA DE POLICIA DO CENTRO/ VARZEA GRANDE  
A Partir de: 02/12/2020 Até 02/12/2020

Processo N.:

Nome: (259685/1) ALEX MATOS DE OLIVEIRA  
Cargo/Função: (9175) INVESTIGADOR DE POLICIA/LC344/407  
Un. Adm: (177040) DELEGACIA DE POLICIA DO CRISTO REI/ VARZEA

GRANDE

A Partir de: 04/12/2020 Até 04/12/2020

Processo N.:

Nome: (268079/1) ALEX RODRIGUES ALVES LIMA  
Cargo/Função: (9175) INVESTIGADOR DE POLICIA/LC344/407  
Un. Adm: (134520) DELEGACIA DE POLICIA DE TAPURAH  
A Partir de: 01/12/2020 Até 01/12/2020

Processo N.:

Nome: (259601/1) ALEXANDRE LOURENCO DOS SANTOS  
Cargo/Função: (9175) INVESTIGADOR DE POLICIA/LC344/407  
Un. Adm: (177024) DELEGACIA DE POLICIA DO CENTRO/ VARZEA GRANDE  
A Partir de: 05/12/2020 Até 05/12/2020

Processo N.: DS

Nome: (259603/1) ALEXANDRO SILVA DE CARVALHO  
Cargo/Função: (11622) DGA-8 SERVIDOR  
Un. Adm: (164330) GER. DE APOIO TECNOLÓGICO  
A Partir de: 01/12/2020 Até 01/12/2020

Processo N.:

Nome: (267981/1) ALEZANDRO PEREIRA DA SILVA  
Cargo/Função: (9175) INVESTIGADOR DE POLICIA/LC344/407  
Un. Adm: (134090) DELEGACIA ESPEC.DE ROUBOS E FURTOS/RONDONOPOLIS  
A Partir de: 01/12/2020 Até 01/12/2020

Processo N.: ds

Nome: (136108/1) ALGACIR ROMEU BRISOLA  
Cargo/Função: (2348) DELEGADO DE POLICIA  
Un. Adm: (177040) DELEGACIA DE POLICIA DO CRISTO REI/ VARZEA

GRANDE

A Partir de: 01/12/2020 Até 01/12/2020



## Processo N.:

Nome: (24895/1) ALTENY LUCIO BOTELHO  
Cargo/Função: (9175) INVESTIGADOR DE POLICIA/LC344/407  
Un. Adm: (177024) DELEGACIA DE POLICIA DO CENTRO/ VARZEA GRANDE  
A Partir de: 04/12/2020 Até 04/12/2020

## Processo N.: ds

Nome: (299707/1) AMANDA MENUCCI PETELINKAR  
Cargo/Função: (4360) DELEGADO DE POLICIA SUBST LC575/2016  
Un. Adm: (133850) DELEGACIA DE POLICIA DE ARIPUANA  
A Partir de: 01/12/2020 Até 01/12/2020

## Processo N.:

Nome: (23872/1) AMANDO MARANHÃO DE SA JUNIOR  
Cargo/Função: (9175) INVESTIGADOR DE POLICIA/LC344/407  
Un. Adm: (132160) DIR. DE POLICIA JUDICIARIA CIVIL METROPOLITANA  
A Partir de: 05/12/2020 Até 05/12/2020

## Processo N.:

Nome: (268074/1) AMAURY DE MELO FERNANDES  
Cargo/Função: (9175) INVESTIGADOR DE POLICIA/LC344/407  
Un. Adm: (177342) DELEGACIA DE POLICIA DE CONFRESA  
A Partir de: 01/12/2020 Até 01/12/2020

## Processo N.:

Nome: (136201/1) ANA CLEIDE BARBOSA DOS SANTOS  
Cargo/Função: (11665) FUNÇÃO DGA 10 LC/266 SERVIDOR  
Un. Adm: (177407) DELEGACIA DE POLICIA DE SAO FELIX DO ARAGUAIA  
A Partir de: 01/12/2020 Até 01/12/2020

## Processo N.: ds

Nome: (136111/1) ANA CRISTINA SILVA FELDNER MARTINS SILVA  
Cargo/Função: (2348) DELEGADO DE POLICIA  
Un. Adm: (164348) DIR. DE ATIVIDADES ESPECIAIS  
A Partir de: 03/12/2020 Até 03/12/2020

## Processo N.: DS

Nome: (259613/1) ANA PAULA NASCENTE MATIAS  
Cargo/Função: (11665) FUNÇÃO DGA 10 LC/266 SERVIDOR  
Un. Adm: (177369) DELEGACIA DE POLICIA DE PORTO ALEGRE DO NORTE  
A Partir de: 02/12/2020 Até 02/12/2020

## Processo N.:

Nome: (16529/1) ANACLETO NUNES MIRANDA  
Cargo/Função: (9175) INVESTIGADOR DE POLICIA/LC344/407  
Un. Adm: (134520) DELEGACIA DE POLICIA DE TAPURAH  
A Partir de: 03/12/2020 Até 03/12/2020

## Processo N.:

Nome: (208072/2) ANDERSON DA SILVA GOMES  
Cargo/Função: (9175) INVESTIGADOR DE POLICIA/LC344/407  
Un. Adm: (134449) DELEGACIA DE POLICIA DE ITAUBA  
A Partir de: 01/12/2020 Até 01/12/2020

## Processo N.:

Nome: (234325/1) ANDERSON DALLA VECHIA PADILHA  
Cargo/Função: (9175) INVESTIGADOR DE POLICIA/LC344/407  
Un. Adm: (133108) DELEG. ESPEC.DE CRIMES FAZEN.E CONTRA ADM.  
PUBLICA  
A Partir de: 25/12/2020 Até 25/12/2020

## Processo N.: DS

Nome: (268208/1) ANDERSON FREDERICO ALVES NOGUEIRA  
Cargo/Função: (9175) INVESTIGADOR DE POLICIA/LC344/407  
Un. Adm: (177520) DELEGACIA DE POLICIA DE CANABRAVA DO NORTE  
A Partir de: 01/12/2020 Até 01/12/2020

## Processo N.: DS

Nome: (232011/2) ANDERSON JESUS DOS SANTOS  
Cargo/Função: (9175) INVESTIGADOR DE POLICIA/LC344/407  
Un. Adm: (164356) GER. DE COMBATE AO CRIME ORGANIZADO  
A Partir de: 02/12/2020 Até 02/12/2020

## Processo N.: DS

Nome: (203374/2) ANDERSON JOSE DA SILVA  
Cargo/Função: (9175) INVESTIGADOR DE POLICIA/LC344/407  
Un. Adm: (177369) DELEGACIA DE POLICIA DE PORTO ALEGRE DO NORTE  
A Partir de: 03/12/2020 Até 03/12/2020

## Processo N.:

Nome: (84074/2) ANDERSON LAURO FERREIRA DA SILVA  
Cargo/Função: (9175) INVESTIGADOR DE POLICIA/LC344/407  
Un. Adm: (177563) DELEGACIA DE POLICIA DE LUCAS DO RIO VERDE  
A Partir de: 03/12/2020 Até 03/12/2020

## Processo N.:

Nome: (255145/2) ANDERSON MACIEL DE SOUZA  
Cargo/Função: (9200) ESCRIVAO DE POLICIA/LC318/407  
Un. Adm: (134449) DELEGACIA DE POLICIA DE ITAUBA  
A Partir de: 02/12/2020 Até 02/12/2020

## Processo N.: DS

Nome: (97452/1) ANDERSON ROBERTO RICAS SILVA  
Cargo/Função: (9175) INVESTIGADOR DE POLICIA/LC344/407  
Un. Adm: (133191) DELEGACIA DE POLICIA DO CARUMBE/CUIABA  
A Partir de: 14/12/2020 Até 14/12/2020

## Processo N.:

Nome: (136462/1) ANDERSON SANTANA DE SOUZA  
Cargo/Função: (9175) INVESTIGADOR DE POLICIA/LC344/407  
Un. Adm: (133108) DELEG. ESPEC.DE CRIMES FAZEN.E CONTRA ADM.  
PUBLICA  
A Partir de: 02/12/2020 Até 02/12/2020

## Processo N.:

Nome: (65839/7) ANDERSON VIEIRA DA SILVA  
Cargo/Função: (11665) FUNÇÃO DGA 10 LC/266 SERVIDOR  
Un. Adm: (134090) DELEGACIA ESPEC.DE ROUBOS E FURTOS/RONDONOPOLIS  
A Partir de: 04/12/2020 Até 04/12/2020

## Processo N.:

Nome: (101684/1) ANDES DE MELO FARIA  
Cargo/Função: (9175) INVESTIGADOR DE POLICIA/LC344/407  
Un. Adm: (177040) DELEGACIA DE POLICIA DO CRISTO REI/ VARZEA GRANDE  
A Partir de: 05/12/2020 Até 05/12/2020

## Processo N.:

Nome: (232104/2) ANDRE LAZARO DA SILVA  
Cargo/Função: (9175) INVESTIGADOR DE POLICIA/LC344/407  
Un. Adm: (177440) DELEGACIA DE POLICIA DE VILA RICA  
A Partir de: 04/12/2020 Até 04/12/2020

## Processo N.:

Nome: (200365/2) ANDRE LUIS FRANCA TAVARES  
Cargo/Função: (9200) ESCRIVAO DE POLICIA/LC318/407  
Un. Adm: (134090) DELEGACIA ESPEC.DE ROUBOS E FURTOS/RONDONOPOLIS  
A Partir de: 04/12/2020 Até 04/12/2020

## Processo N.:

Nome: (259617/1) ANDRE LUIZ DE FIGUEIREDO  
Cargo/Função: (9200) ESCRIVAO DE POLICIA/LC318/407  
Un. Adm: (134090) DELEGACIA ESPEC.DE ROUBOS E FURTOS/RONDONOPOLIS  
A Partir de: 04/12/2020 Até 04/12/2020

## Processo N.:

Nome: (291168/1) ANDRE VICTOR DE OLIVEIRA LEITE  
Cargo/Função: (4360) DELEGADO DE POLICIA SUBST LC575/2016  
Un. Adm: (133361) DELEGACIA DE POLICIA DE ALTA FLORESTA  
A Partir de: 02/12/2020 Até 02/12/2020

## Processo N.:

Nome: (259608/1) ANDRESSA DE ALMEIDA AZEVEDO  
Cargo/Função: (9175) INVESTIGADOR DE POLICIA/LC344/407  
Un. Adm: (177440) DELEGACIA DE POLICIA DE VILA RICA  
A Partir de: 02/12/2020 Até 02/12/2020

## Processo N.:

Nome: (268197/1) ANDRESSA MIRELLI MONCALE  
Cargo/Função: (9200) ESCRIVAO DE POLICIA/LC318/407  
Un. Adm: (177164) DELEGACIA DE POLICIA DE NOBRES  
A Partir de: 02/12/2020 Até 02/12/2020

## Processo N.:

Nome: (136622/1) ANDRESSON MARTINS ARAUJO  
Cargo/Função: (9175) INVESTIGADOR DE POLICIA/LC344/407  
Un. Adm: (177563) DELEGACIA DE POLICIA DE LUCAS DO RIO VERDE  
A Partir de: 04/12/2020 Até 04/12/2020

## Processo N.: ds

Nome: (56636/3) ANGELA APARECIDA DOS SANTOS  
Cargo/Função: (11665) FUNÇÃO DGA 10 LC/266 SERVIDOR  
Un. Adm: (133108) DELEG. ESPEC.DE CRIMES FAZEN.E CONTRA ADM.  
PUBLICA  
A Partir de: 02/12/2020 Até 02/12/2020

## Processo N.:

Nome: (136267/1) ANGELICA DUARTE DE ASSIS MACEDO  
Cargo/Função: (9175) INVESTIGADOR DE POLICIA/LC344/407  
Un. Adm: (132160) DIR. DE POLICIA JUDICIARIA CIVIL METROPOLITANA  
A Partir de: 01/12/2020 Até 01/12/2020

## Processo N.: ds

Nome: (119061/2) ANTONIA JANNYKELLY SILVA  
Cargo/Função: (9175) INVESTIGADOR DE POLICIA/LC344/407  
Un. Adm: (180858) COORD. DE GESTAO DE PESSOAS  
A Partir de: 01/12/2020 Até 01/12/2020

## Processo N.:

Nome: (267958/1) ANTONIO CARLOS DA SILVA SOUZA  
Cargo/Função: (9175) INVESTIGADOR DE POLICIA/LC344/407  
Un. Adm: (177440) DELEGACIA DE POLICIA DE VILA RICA  
A Partir de: 03/12/2020 Até 03/12/2020

## Processo N.:

Nome: (97355/1) ANTONIO VICENTE DOS SANTOS  
Cargo/Função: (9200) ESCRIVAO DE POLICIA/LC318/407  
Un. Adm: (134600) DELEGACIA DE POLICIA DE TANGARA DA SERRA  
A Partir de: 03/12/2020 Até 03/12/2020

## Processo N.: ds

Nome: (86620/5) APARECIDA WANDERLEA ARAUJO PESSOA  
Cargo/Função: (9175) INVESTIGADOR DE POLICIA/LC344/407  
Un. Adm: (164224) DIR. DE INTELIGENCIA  
A Partir de: 09/12/2020 Até 09/12/2020

## Processo N.:

Nome: (92118/1) ARINIEL DE ARRUDA VELASCO  
Cargo/Função: (9175) INVESTIGADOR DE POLICIA/LC344/407  
Un. Adm: (176915) DELEGACIA REG. DE VARZEA GRANDE  
A Partir de: 01/12/2020 Até 01/12/2020

## Processo N.:

Nome: (77925/2) ARLINDO DA SILVA RONDON FILHO  
Cargo/Função: (9175) INVESTIGADOR DE POLICIA/LC344/407  
Un. Adm: (177164) DELEGACIA DE POLICIA DE NOBRES  
A Partir de: 01/12/2020 Até 01/12/2020

## Processo N.:

Nome: (300574/1) ARTUR ANDRADE ALMEIDA  
Cargo/Função: (4360) DELEGADO DE POLÍCIA SUBST LC575/2016  
Un. Adm: (177407) DELEGACIA DE POLÍCIA DE SAO FELIX DO ARAGUAIA  
A Partir de: 01/12/2020 Até 01/12/2020

## Processo N.:

Nome: (24921/1) BENEDITO RIBEIRO TAQUES  
Cargo/Função: (11665) FUNÇÃO DGA 10 LC/266 SERVIDOR  
Un. Adm: (177164) DELEGACIA DE POLÍCIA DE NOBRES  
A Partir de: 09/12/2020 Até 09/12/2020

## Processo N.:

Nome: (259699/1) BONISENHA LEOCADIO SILVA  
Cargo/Função: (9175) INVESTIGADOR DE POLÍCIA/LC344/407  
Un. Adm: (134090) DELEGACIA ESPEC.DE ROUBOS E FURTOS/RONDONOPOLIS  
A Partir de: 02/12/2020 Até 02/12/2020

## Processo N.:

Nome: (92186/1) BRAULIO CUNHA JUNQUEIRA  
Cargo/Função: (2348) DELEGADO DE POLÍCIA  
Un. Adm: (134406) DELEGACIA DE POLÍCIA DE SINOP  
A Partir de: 03/12/2020 Até 03/12/2020

## Processo N.:

Nome: (259624/2) BRUNA CAROLINE FERNANDES DE LAET  
Cargo/Função: (4360) DELEGADO DE POLÍCIA SUBST LC575/2016  
Un. Adm: (134015) DELEGACIA DE POLÍCIA DE PONTES E LACERDA  
A Partir de: 03/12/2020 Até 03/12/2020

## Processo N.:

Nome: (299335/1) BRUNO GOMES BORGES  
Cargo/Função: (4360) DELEGADO DE POLÍCIA SUBST LC575/2016  
Un. Adm: (177342) DELEGACIA DE POLÍCIA DE CONFRESA  
A Partir de: 02/12/2020 Até 02/12/2020

## Processo N.:

Nome: (242494/1) BRUNO LIMA BARCELLOS  
Cargo/Função: (2348) DELEGADO DE POLÍCIA  
Un. Adm: (132160) DIR. DE POLÍCIA JUDICIÁRIA CIVIL METROPOLITANA  
A Partir de: 03/12/2020 Até 03/12/2020

## Processo N.:

Nome: (259626/1) BRUNO RAFAEL DE FREITAS  
Cargo/Função: (9175) INVESTIGADOR DE POLÍCIA/LC344/407  
Un. Adm: (177024) DELEGACIA DE POLÍCIA DO CENTRO/ VARZEA GRANDE  
A Partir de: 03/12/2020 Até 03/12/2020

## Processo N.: DS

Nome: (203661/1) CANTIDIO RODRIGUES MARCONDES  
Cargo/Função: (11665) FUNÇÃO DGA 10 LC/266 SERVIDOR  
Un. Adm: (177369) DELEGACIA DE POLÍCIA DE PORTO ALEGRE DO NORTE  
A Partir de: 03/12/2020 Até 03/12/2020

## Processo N.: ds

Nome: (28754/1) CARLOS AUGUSTO PINTO RAMALHO DOS SANTOS  
Cargo/Função: (9200) ESCRIVAO DE POLÍCIA/LC318/407  
Un. Adm: (177040) DELEGACIA DE POLÍCIA DO CRISTO REI/ VARZEA GRANDE  
A Partir de: 02/12/2020 Até 02/12/2020

## Processo N.:

Nome: (107635/2) CARLOS EDUARDO ASSUNCAO LEITE  
Cargo/Função: (9175) INVESTIGADOR DE POLÍCIA/LC344/407  
Un. Adm: (134449) DELEGACIA DE POLÍCIA DE ITAUBA  
A Partir de: 03/12/2020 Até 03/12/2020

## Processo N.: ds

Nome: (98395/2) CARLOS EDUARDO DA CRUZ LEITAO  
Cargo/Função: (9175) INVESTIGADOR DE POLÍCIA/LC344/407  
Un. Adm: (133140) DELEGACIA ESPEC. DO ADOLESCENTE/CBA  
A Partir de: 01/12/2020 Até 01/12/2020

## Processo N.:

Nome: (108204/1) CARLOS ROBERTO TAVARES LIRA  
Cargo/Função: (9175) INVESTIGADOR DE POLÍCIA/LC344/407  
Un. Adm: (176966) DELEGACIA ESPEC.DE DEF.DA MULHER,CRIAN. E IDOSO/  
VG  
A Partir de: 03/12/2020 Até 03/12/2020

## Processo N.: ds

Nome: (95693/1) CARLOS ROGERIO DE OLIVEIRA  
Cargo/Função: (9200) ESCRIVAO DE POLÍCIA/LC318/407  
Un. Adm: (180866) GER. DE PROVIMENTO, MANUTENCAO E MONITORAMENTO  
A Partir de: 02/12/2020 Até 02/12/2020

## Processo N.:

Nome: (203459/1) CELIO FERREIRA DE CARVALHO  
Cargo/Função: (9175) INVESTIGADOR DE POLÍCIA/LC344/407  
Un. Adm: (132160) DIR. DE POLÍCIA JUDICIÁRIA CIVIL METROPOLITANA  
A Partir de: 03/12/2020 Até 03/12/2020

## Processo N.: DS

Nome: (68849/17) CELSO CARLOS DA SILVA LARA  
Cargo/Função: (9175) INVESTIGADOR DE POLÍCIA/LC344/407  
Un. Adm: (131865) CORREG.-GERAL DA POLÍCIA JUDICIÁRIA CIVIL  
A Partir de: 01/12/2020 Até 01/12/2020

## Processo N.:

Nome: (259651/1) CESAR CAIO ALVES DE ALMEIDA  
Cargo/Função: (9200) ESCRIVAO DE POLÍCIA/LC318/407  
Un. Adm: (177563) DELEGACIA DE POLÍCIA DE LUCAS DO RIO VERDE  
A Partir de: 20/12/2020 Até 20/12/2020

## Processo N.:

Nome: (299371/1) CESAR HENRIQUE FERREIRA  
Cargo/Função: (4360) DELEGADO DE POLÍCIA SUBST LC575/2016  
Un. Adm: (133744) DELEGACIA DE POLÍCIA DE ARENAPOLIS  
A Partir de: 01/12/2020 Até 01/12/2020

## Processo N.:

Nome: (136298/1) CHRISTIANE PATRICIA DE AMORIM FERRAZ RIBEIRO  
Cargo/Função: (9175) INVESTIGADOR DE POLÍCIA/LC344/407  
Un. Adm: (177067) DELEGACIA DE POLÍCIA DO J. GLORIA/ VARZEA GRANDE  
A Partir de: 02/12/2020 Até 02/12/2020

## Processo N.: DS

Nome: (259648/1) CHRISTIANNO ROLIM CARTAXO  
Cargo/Função: (9175) INVESTIGADOR DE POLÍCIA/LC344/407  
Un. Adm: (164356) GER. DE COMBATE AO CRIME ORGANIZADO  
A Partir de: 04/12/2020 Até 04/12/2020

## Processo N.: ds

Nome: (107904/1) CHRISTYANE SOARES DA SILVA  
Cargo/Função: (11630) DGA-9 SERVIDOR  
Un. Adm: (164275) GER. DE OPERACOES DE INTELIG. DE SEGURANCA PUBLICA  
A Partir de: 03/12/2020 Até 03/12/2020

## Processo N.: DS

Nome: (242438/1) CLAUDEMIR RIBEIRO DE SOUZA  
Cargo/Função: (2348) DELEGADO DE POLÍCIA  
Un. Adm: (132160) DIR. DE POLÍCIA JUDICIÁRIA CIVIL METROPOLITANA  
A Partir de: 03/12/2020 Até 03/12/2020

## Processo N.:

Nome: (203974/1) CLAUDIANA RANZULLI  
Cargo/Função: (9175) INVESTIGADOR DE POLÍCIA/LC344/407  
Un. Adm: (133590) DELEGACIA REGIONAL DE CACERES  
A Partir de: 19/12/2020 Até 19/12/2020

## Processo N.:

Nome: (108182/1) CLAUDINEI TEIXEIRA PEREIRA  
Cargo/Função: (9175) INVESTIGADOR DE POLÍCIA/LC344/407  
Un. Adm: (133353) DELEGACIA REGIONAL DE ALTA FLORESTA  
A Partir de: 01/12/2020 Até 01/12/2020

## Processo N.: ds

Nome: (242518/1) CLAUDIO ALVARES SANT ANA  
Cargo/Função: (2348) DELEGADO DE POLÍCIA  
Un. Adm: (020826) DIR. GERAL DE POLÍCIA JUDICIÁRIA CIVIL  
A Partir de: 04/12/2020 Até 04/12/2020

## Processo N.:

Nome: (97486/1) CLAUDIONOR TEIXEIRA DOS SANTOS  
Cargo/Função: (9200) ESCRIVAO DE POLÍCIA/LC318/407  
Un. Adm: (177040) DELEGACIA DE POLÍCIA DO CRISTO REI/ VARZEA GRANDE  
A Partir de: 04/12/2020 Até 04/12/2020

## Processo N.:

Nome: (88670/14) CLEIDENIL DOS SANTOS SILVA  
Cargo/Função: (11665) FUNÇÃO DGA 10 LC/266 SERVIDOR  
Un. Adm: (176931) DELEGACIA ESPECIALIZ.DO ADOLESCENTE/VARZEA GRANDE  
A Partir de: 04/12/2020 Até 04/12/2020

## Processo N.: DS

Nome: (91998/15) CLEOMAR ETERNO DE CAMPOS  
Cargo/Função: (9175) INVESTIGADOR DE POLÍCIA/LC344/407  
Un. Adm: (134520) DELEGACIA DE POLÍCIA DE TAPURAH  
A Partir de: 04/12/2020 Até 04/12/2020

## Processo N.:

Nome: (90970/3) CLEZIO ANDRE GOMES DE OLIVEIRA  
Cargo/Função: (9175) INVESTIGADOR DE POLÍCIA/LC344/407  
Un. Adm: (177164) DELEGACIA DE POLÍCIA DE NOBRES  
A Partir de: 03/12/2020 Até 03/12/2020

## Processo N.: DS

Nome: (268244/1) CLODOALDO BARBOSA MORAES  
Cargo/Função: (9200) ESCRIVAO DE POLÍCIA/LC318/407  
Un. Adm: (020826) DIR. GERAL DE POLÍCIA JUDICIÁRIA CIVIL  
A Partir de: 04/12/2020 Até 04/12/2020

## Processo N.:

Nome: (259632/1) CLODOALDO PEREIRA NOLETO JUNIOR  
Cargo/Função: (9200) ESCRIVAO DE POLÍCIA/LC318/407  
Un. Adm: (177342) DELEGACIA DE POLÍCIA DE CONFRESA  
A Partir de: 01/12/2020 Até 01/12/2020

## Processo N.:

Nome: (259694/1) CRISTIANE CATIA RICALDES  
Cargo/Função: (9175) INVESTIGADOR DE POLÍCIA/LC344/407  
Un. Adm: (133590) DELEGACIA REGIONAL DE CACERES  
A Partir de: 04/12/2020 Até 04/12/2020

## Processo N.:

Nome: (259737/1) DAFNIS MIRANDA BRAGA  
Cargo/Função: (9175) INVESTIGADOR DE POLÍCIA/LC344/407  
Un. Adm: (177024) DELEGACIA DE POLÍCIA DO CENTRO/ VARZEA GRANDE  
A Partir de: 03/12/2020 Até 03/12/2020

## Processo N.:

Nome: (98430/2) DANIEL DE ANDRADE PANHAN  
Cargo/Função: (9175) INVESTIGADOR DE POLÍCIA/LC344/407  
Un. Adm: (177024) DELEGACIA DE POLÍCIA DO CENTRO/ VARZEA GRANDE  
A Partir de: 05/12/2020 Até 05/12/2020

## Processo N.:

Nome: (136603/1) DANIEL LEMOS VALENTE  
Cargo/Função: (11606) DGA-6 SERVIDOR  
Un. Adm: (176915) DELEGACIA REG. DE VARZEA GRANDE  
A Partir de: 10/12/2020 Até 10/12/2020

## Processo N.:

Nome: (136140/1) DANIEL ROZAO VENDRAMEL  
Cargo/Função: (2348) DELEGADO DE POLICIA  
Un. Adm: (177822) DELEGACIA DE POLICIA DO CENTRO/RONDONOPOLIS  
A Partir de: 02/12/2020 Até 02/12/2020

## Processo N.: DS

Nome: (259664/1) DANIEL SILVA RIBEIRO  
Cargo/Função: (9175) INVESTIGADOR DE POLICIA/LC344/407  
Un. Adm: (164330) GER. DE APOIO TECNOLOGICO  
A Partir de: 02/12/2020 Até 02/12/2020

## Processo N.:

Nome: (203474/1) DANIELE CASTRO LUCENA  
Cargo/Função: (9175) INVESTIGADOR DE POLICIA/LC344/407  
Un. Adm: (134449) DELEGACIA DE POLICIA DE ITAUBA  
A Partir de: 04/12/2020 Até 04/12/2020

## Processo N.:

Nome: (259673/1) DANILO ALVES RODRIGUES  
Cargo/Função: (9175) INVESTIGADOR DE POLICIA/LC344/407  
Un. Adm: (132160) DIR. DE POLICIA JUDICIARIA CIVIL METROPOLITANA  
A Partir de: 04/12/2020 Até 04/12/2020

## Processo N.:

Nome: (108250/1) DANY ELSON PEREIRA DE MORAES  
Cargo/Função: (9175) INVESTIGADOR DE POLICIA/LC344/407  
Un. Adm: (177067) DELEGACIA DE POLICIA DO J. GLORIA/ VARZEA GRANDE  
A Partir de: 01/12/2020 Até 01/12/2020

## Processo N.:

Nome: (234352/1) DARLI LUCIANO DA SILVA  
Cargo/Função: (9175) INVESTIGADOR DE POLICIA/LC344/407  
Un. Adm: (164607) NUCLEO DE INTELIGENCIA  
A Partir de: 17/12/2020 Até 17/12/2020

## Processo N.:

Nome: (118937/2) DAVI ALVES COELHO NETO  
Cargo/Função: (9175) INVESTIGADOR DE POLICIA/LC344/407  
Un. Adm: (177407) DELEGACIA DE POLICIA DE SAO FELIX DO ARAGUAIA  
A Partir de: 02/12/2020 Até 02/12/2020

## Processo N.:

Nome: (229800/2) DAVID LUIS FLORIANO  
Cargo/Função: (9175) INVESTIGADOR DE POLICIA/LC344/407  
Un. Adm: (177105) DELEGACIA DE POLICIA DE POCONE  
A Partir de: 02/12/2020 Até 02/12/2020

## Processo N.:

Nome: (234424/1) DAYANE DE SOUZA REIS  
Cargo/Função: (9200) ESCRIVAO DE POLICIA/LC318/407  
Un. Adm: (176966) DELEGACIA ESPEC.DE DEF.DA MULHER, CRIAN. E IDOSO/  
VG  
A Partir de: 03/12/2020 Até 03/12/2020

## Processo N.: ds

Nome: (259672/1) DEBORA COSMES PERES  
Cargo/Função: (9200) ESCRIVAO DE POLICIA/LC318/407  
Un. Adm: (133108) DELEG. ESPEC.DE CRIMES FAZEN.E CONTRA ADM.  
PUBLICA  
A Partir de: 02/12/2020 Até 02/12/2020

## Processo N.: DS

Nome: (117529/2) DEISE AUXILIADORA PEREIRA LEITE  
Cargo/Função: (11665) FUNÇÃO DGA 10 LC/266 SERVIDOR  
Un. Adm: (164356) GER. DE COMBATE AO CRIME ORGANIZADO  
A Partir de: 04/12/2020 Até 04/12/2020

## Processo N.: DS

Nome: (99775/2) DEMILSON BARROSO PINTO  
Cargo/Função: (9175) INVESTIGADOR DE POLICIA/LC344/407  
Un. Adm: (177369) DELEGACIA DE POLICIA DE PORTO ALEGRE DO NORTE  
A Partir de: 01/12/2020 Até 01/12/2020

## Processo N.:

Nome: (97746/4) DENISE CHAVAGLIA PIMENTEL  
Cargo/Função: (9175) INVESTIGADOR DE POLICIA/LC344/407  
Un. Adm: (132160) DIR. DE POLICIA JUDICIARIA CIVIL METROPOLITANA  
A Partir de: 01/12/2020 Até 01/12/2020

## Processo N.: DS

Nome: (126345/31) DEUZIVAN GOMES ALMEIDA  
Cargo/Função: (9200) ESCRIVAO DE POLICIA/LC318/407  
Un. Adm: (177520) DELEGACIA DE POLICIA DE CANABRAVA DO NORTE  
A Partir de: 01/12/2020 Até 01/12/2020

## Processo N.:

Nome: (110822/2) DIEGO GUSTAVO DE AZEVEDO  
Cargo/Função: (11665) FUNÇÃO DGA 10 LC/266 SERVIDOR  
Un. Adm: (133108) DELEG. ESPEC.DE CRIMES FAZEN.E CONTRA ADM.  
PUBLICA  
A Partir de: 03/12/2020 Até 03/12/2020

## Processo N.:

Nome: (229814/2) DIEGO MARTINS SILVA  
Cargo/Função: (9175) INVESTIGADOR DE POLICIA/LC344/407  
Un. Adm: (177440) DELEGACIA DE POLICIA DE VILA RICA  
A Partir de: 03/12/2020 Até 03/12/2020

## Processo N.:

Nome: (234440/1) DIEGO PEREIRA DA SILVA  
Cargo/Função: (9200) ESCRIVAO DE POLICIA/LC318/407  
Un. Adm: (134090) DELEGACIA ESPEC.DE ROUBOS E FURTOS/RONDONOPOLIS  
A Partir de: 18/12/2020 Até 18/12/2020

## Processo N.: DS

Nome: (234176/1) DIONIZIO BAREIRO NETO  
Cargo/Função: (9175) INVESTIGADOR DE POLICIA/LC344/407  
Un. Adm: (164348) DIR. DE ATIVIDADES ESPECIAIS  
A Partir de: 02/12/2020 Até 02/12/2020

## Processo N.:

Nome: (93609/5) DIVINO JOSE DE ARRUDA TSUKAMOTO  
Cargo/Função: (9200) ESCRIVAO DE POLICIA/LC318/407  
Un. Adm: (164356) GER. DE COMBATE AO CRIME ORGANIZADO  
A Partir de: 04/12/2020 Até 04/12/2020

## Processo N.: DS

Nome: (268014/1) DOUGLAS DA SILVA SALES  
Cargo/Função: (9175) INVESTIGADOR DE POLICIA/LC344/407  
Un. Adm: (177423) DELEGACIA DE POLICIA DE SANTA TEREZINHA  
A Partir de: 02/12/2020 Até 02/12/2020

## Processo N.:

Nome: (59861/2) DURCINEIA XAVIER DA SILVA  
Cargo/Função: (9175) INVESTIGADOR DE POLICIA/LC344/407  
Un. Adm: (177164) DELEGACIA DE POLICIA DE NOBRES  
A Partir de: 01/12/2020 Até 01/12/2020

## Processo N.:

Nome: (203966/1) ECLESIAS LAZARO DA ROCHA  
Cargo/Função: (9175) INVESTIGADOR DE POLICIA/LC344/407  
Un. Adm: (134090) DELEGACIA ESPEC.DE ROUBOS E FURTOS/RONDONOPOLIS  
A Partir de: 01/12/2020 Até 01/12/2020

## Processo N.:

Nome: (97602/1) EDENILSON MARTINS PIRES  
Cargo/Função: (11665) FUNÇÃO DGA 10 LC/266 SERVIDOR  
Un. Adm: (176915) DELEGACIA REG. DE VARZEA GRANDE  
A Partir de: 03/12/2020 Até 03/12/2020

## Processo N.:

Nome: (234321/1) EDENIR PAULISTA SOLIS DOS SANTOS  
Cargo/Função: (9175) INVESTIGADOR DE POLICIA/LC344/407  
Un. Adm: (177440) DELEGACIA DE POLICIA DE VILA RICA  
A Partir de: 02/12/2020 Até 02/12/2020

## Processo N.:

Nome: (97754/7) EDER CARLOS DE OLIVEIRA  
Cargo/Função: (9175) INVESTIGADOR DE POLICIA/LC344/407  
Un. Adm: (134600) DELEGACIA DE POLICIA DE TANGARA DA SERRA  
A Partir de: 06/12/2020 Até 06/12/2020

## Processo N.:

Nome: (136125/1) EDER CLAY DE SANTANA LEAL  
Cargo/Função: (2348) DELEGADO DE POLICIA  
Un. Adm: (177040) DELEGACIA DE POLICIA DO CRISTO REI/ VARZEA  
GRANDE  
A Partir de: 02/12/2020 Até 02/12/2020

## Processo N.:

Nome: (67038/5) EDHERSON AUGUSTO WEBER TAVERA  
Cargo/Função: (9175) INVESTIGADOR DE POLICIA/LC344/407  
Un. Adm: (177067) DELEGACIA DE POLICIA DO J. GLORIA/ VARZEA GRANDE  
A Partir de: 02/12/2020 Até 02/12/2020

## Processo N.: DS

Nome: (96071/1) EDINALDO ROSA E SILVA  
Cargo/Função: (9175) INVESTIGADOR DE POLICIA/LC344/407  
Un. Adm: (133353) DELEGACIA REGIONAL DE ALTA FLORESTA  
A Partir de: 04/12/2020 Até 04/12/2020

## Processo N.:

Nome: (106509/12) EDINALVA DE JESUS SILVA  
Cargo/Função: (9175) INVESTIGADOR DE POLICIA/LC344/407  
Un. Adm: (134600) DELEGACIA DE POLICIA DE TANGARA DA SERRA  
A Partir de: 01/12/2020 Até 01/12/2020

## Processo N.:

Nome: (114685/3) EDMO MARIANO FERREIRA  
Cargo/Função: (9200) ESCRIVAO DE POLICIA/LC318/407  
Un. Adm: (177040) DELEGACIA DE POLICIA DO CRISTO REI/ VARZEA  
GRANDE  
A Partir de: 02/12/2020 Até 02/12/2020

## Processo N.:

Nome: (107897/1) EDNEL ADRIANO GOMES DA SILVA  
Cargo/Função: (9175) INVESTIGADOR DE POLICIA/LC344/407  
Un. Adm: (177105) DELEGACIA DE POLICIA DE POCONE  
A Partir de: 01/12/2020 Até 01/12/2020

## Processo N.: ds

Nome: (72075/2) EDSON DO CARMO SENA BARBOSA JUNIOR  
Cargo/Função: (9175) INVESTIGADOR DE POLICIA/LC344/407  
Un. Adm: (164100) DIR. DE EXECUCAO ESTRATEGICA  
A Partir de: 03/12/2020 Até 03/12/2020

## Processo N.: ds

Nome: (107914/2) EDSON JOSE LISBOA  
Cargo/Função: (9200) ESCRIVAO DE POLICIA/LC318/407  
Un. Adm: (164224) DIR. DE INTELIGENCIA  
A Partir de: 03/12/2020 Até 03/12/2020

## Processo N.:

Nome: (97463/1) EDSON ROBERTO SOARES DOS SANTOS  
Cargo/Função: (9175) INVESTIGADOR DE POLICIA/LC344/407  
Un. Adm: (177024) DELEGACIA DE POLICIA DO CENTRO/ VARZEA GRANDE  
A Partir de: 03/12/2020 Até 03/12/2020

## Processo N.:

Nome: (136223/1) EDSON VANDER MARTES  
Cargo/Função: (9200) ESCRIVAO DE POLICIA/LC318/407  
Un. Adm: (134090) DELEGACIA ESPEC. DE ROUBOS E FURTOS/RONDONOPOLIS  
A Partir de: 04/12/2020 Até 04/12/2020

## Processo N.: DS

Nome: (70468/4) EDUARDO CAPOSSOLI DA CUNHA  
Cargo/Função: (9175) INVESTIGADOR DE POLICIA/LC344/407  
Un. Adm: (133191) DELEGACIA DE POLICIA DO CARUMBE/CUIABA  
A Partir de: 05/12/2020 Até 05/12/2020

## Processo N.:

Nome: (67742/2) EDUARDO DANIEL HILLER  
Cargo/Função: (9175) INVESTIGADOR DE POLICIA/LC344/407  
Un. Adm: (177040) DELEGACIA DE POLICIA DO CRISTO REI/ VARZEA GRANDE  
A Partir de: 04/12/2020 Até 04/12/2020

## Processo N.: DS

Nome: (251999/1) EDUARDO RIZZOTTO DE CARVALHO  
Cargo/Função: (11606) DGA-6 SERVIDOR  
Un. Adm: (164232) COORD. DE INTELIGENCIA  
A Partir de: 02/12/2020 Até 02/12/2020

## Processo N.:

Nome: (233459/2) EDUARDO RODRIGUES MACHADO  
Cargo/Função: (9175) INVESTIGADOR DE POLICIA/LC344/407  
Un. Adm: (134600) DELEGACIA DE POLICIA DE TANGARA DA SERRA  
A Partir de: 01/12/2020 Até 01/12/2020

## Processo N.:

Nome: (120127/2) ELAINE DE OLIVEIRA TAQUES DE CARVALHO  
Cargo/Função: (9175) INVESTIGADOR DE POLICIA/LC344/407  
Un. Adm: (132160) DIR. DE POLICIA JUDICIARIA CIVIL METROPOLITANA  
A Partir de: 02/12/2020 Até 02/12/2020

## Processo N.:

Nome: (68660/3) ELAINE FERNANDES DE SOUZA  
Cargo/Função: (2348) DELEGADO DE POLICIA  
Un. Adm: (176982) DELEGACIA ESPEC. DE ROUBOS E FURTOS/ VARZEA GRANDE  
A Partir de: 04/12/2020 Até 04/12/2020

## Processo N.: ds

Nome: (268164/1) ELGA REZENDE SOSTER  
Cargo/Função: (9175) INVESTIGADOR DE POLICIA/LC344/407  
Un. Adm: (133248) DELEGACIA DE POLICIA DE CHAPADA DOS GUIMARAES  
A Partir de: 02/12/2020 Até 02/12/2020

## Processo N.: ds

Nome: (102700/4) ELIEL PIEROBOM ORMOND  
Cargo/Função: (9175) INVESTIGADOR DE POLICIA/LC344/407  
Un. Adm: (132160) DIR. DE POLICIA JUDICIARIA CIVIL METROPOLITANA  
A Partir de: 01/12/2020 Até 01/12/2020

## Processo N.:

Nome: (92227/1) ELSON FERNANDES DA MATA  
Cargo/Função: (9175) INVESTIGADOR DE POLICIA/LC344/407  
Un. Adm: (132160) DIR. DE POLICIA JUDICIARIA CIVIL METROPOLITANA  
A Partir de: 05/12/2020 Até 05/12/2020

## Processo N.:

Nome: (268200/1) ELY CLEVERSON SIQUEIRA LIRA  
Cargo/Função: (9175) INVESTIGADOR DE POLICIA/LC344/407  
Un. Adm: (134554) DELEGACIA DE POLICIA DE UNIAO DO SUL  
A Partir de: 01/12/2020 Até 01/12/2020

## Processo N.:

Nome: (267999/1) EMANOEL DE NEGREIROS GODINHO  
Cargo/Função: (9175) INVESTIGADOR DE POLICIA/LC344/407  
Un. Adm: (184292) DELEG. ESP. DEF. MULHER, CRIANÇA, ADOLES, IDOSOS DE SINOP  
A Partir de: 01/12/2020 Até 01/12/2020

## Processo N.:

Nome: (101690/1) EMERSON GONCALVES DA COSTA  
Cargo/Função: (9175) INVESTIGADOR DE POLICIA/LC344/407  
Un. Adm: (177024) DELEGACIA DE POLICIA DO CENTRO/ VARZEA GRANDE  
A Partir de: 01/12/2020 Até 01/12/2020

## Processo N.:

Nome: (107700/7) ERASMO AQUINO DOS SANTOS  
Cargo/Função: (9200) ESCRIVAO DE POLICIA/LC318/407  
Un. Adm: (132160) DIR. DE POLICIA JUDICIARIA CIVIL METROPOLITANA  
A Partir de: 03/12/2020 Até 03/12/2020

## Processo N.:

Nome: (234388/1) EUSLENE MORAES CAROLINA  
Cargo/Função: (9200) ESCRIVAO DE POLICIA/LC318/407  
Un. Adm: (133493) DELEGACIA REGIONAL DE BARRA DO GARCAS  
A Partir de: 01/12/2020 Até 01/12/2020

## Processo N.:

Nome: (85392/2) EVA ALMEIDA DOS SANTOS  
Cargo/Função: (9200) ESCRIVAO DE POLICIA/LC318/407  
Un. Adm: (134090) DELEGACIA ESPEC. DE ROUBOS E FURTOS/RONDONOPOLIS  
A Partir de: 01/12/2020 Até 01/12/2020

## Processo N.:

Nome: (97357/1) EVALDO LOOSE  
Cargo/Função: (9200) ESCRIVAO DE POLICIA/LC318/407  
Un. Adm: (134600) DELEGACIA DE POLICIA DE TANGARA DA SERRA  
A Partir de: 02/12/2020 Até 02/12/2020

## Processo N.:

Nome: (234336/1) EVANIA MARTINS DA SILVA  
Cargo/Função: (9200) ESCRIVAO DE POLICIA/LC318/407  
Un. Adm: (177040) DELEGACIA DE POLICIA DO CRISTO REI/ VARZEA GRANDE  
A Partir de: 04/12/2020 Até 04/12/2020

## Processo N.:

Nome: (245166/4) EVERALDO PEREIRA SILVA  
Cargo/Função: (9175) INVESTIGADOR DE POLICIA/LC344/407  
Un. Adm: (177164) DELEGACIA DE POLICIA DE NOBRES  
A Partir de: 03/12/2020 Até 03/12/2020

## Processo N.:

Nome: (120458/2) EWELTON TROVISCO MESQUITA  
Cargo/Função: (9200) ESCRIVAO DE POLICIA/LC318/407  
Un. Adm: (177040) DELEGACIA DE POLICIA DO CRISTO REI/ VARZEA GRANDE  
A Partir de: 04/12/2020 Até 04/12/2020

## Processo N.:

Nome: (203976/1) FABIANO RONDON CAMARGO  
Cargo/Função: (11630) DGA-9 SERVIDOR  
Un. Adm: (164330) GER. DE APOIO TECNOLOGICO  
A Partir de: 27/12/2020 Até 27/12/2020

## Processo N.:

Nome: (97321/1) FABIENE DA SILVA TOLEDO  
Cargo/Função: (9200) ESCRIVAO DE POLICIA/LC318/407  
Un. Adm: (132160) DIR. DE POLICIA JUDICIARIA CIVIL METROPOLITANA  
A Partir de: 05/12/2020 Até 05/12/2020

## Processo N.:

Nome: (203643/1) FABIO EDUARDO MOUSSALEM  
Cargo/Função: (9175) INVESTIGADOR DE POLICIA/LC344/407  
Un. Adm: (134090) DELEGACIA ESPEC. DE ROUBOS E FURTOS/RONDONOPOLIS  
A Partir de: 03/12/2020 Até 03/12/2020

## Processo N.:

Nome: (203521/1) FABIO LEITE DA SILVA  
Cargo/Função: (11665) FUNÇÃO DGA 10 LC/266 SERVIDOR  
Un. Adm: (177067) DELEGACIA DE POLICIA DO J. GLORIA/ VARZEA GRANDE  
A Partir de: 04/12/2020 Até 04/12/2020

## Processo N.:

Nome: (259747/1) FAGNER ARAUJO DOS SANTOS  
Cargo/Função: (9200) ESCRIVAO DE POLICIA/LC318/407  
Un. Adm: (134600) DELEGACIA DE POLICIA DE TANGARA DA SERRA  
A Partir de: 30/12/2020 Até 30/12/2020

## Processo N.:

Nome: (217148/2) FAGNER FERNANDES  
Cargo/Função: (11630) DGA-9 SERVIDOR  
Un. Adm: (164240) GER. DE INTELIGENCIA POLICIAL  
A Partir de: 01/12/2020 Até 01/12/2020

## Processo N.:

Nome: (259718/1) FELIPE RODRIGUES DE REZENDE  
Cargo/Função: (9175) INVESTIGADOR DE POLICIA/LC344/407  
Un. Adm: (177105) DELEGACIA DE POLICIA DE POCONE  
A Partir de: 08/12/2020 Até 08/12/2020

## Processo N.:

Nome: (259724/1) FELIPE SOLE TEIXEIRA  
Cargo/Função: (9175) INVESTIGADOR DE POLICIA/LC344/407  
Un. Adm: (164356) GER. DE COMBATE AO CRIME ORGANIZADO  
A Partir de: 03/12/2020 Até 03/12/2020

## Processo N.: D

Nome: (252096/1) FERDINANDO FREDERICO MURTA  
Cargo/Função: (2348) DELEGADO DE POLICIA  
Un. Adm: (164356) GER. DE COMBATE AO CRIME ORGANIZADO  
A Partir de: 03/12/2020 Até 03/12/2020

## Processo N.:

Nome: (97235/4) FERNANDA GOMES VIEIRA TIBRI  
Cargo/Função: (11665) FUNÇÃO DGA 10 LC/266 SERVIDOR  
Un. Adm: (133493) DELEGACIA REGIONAL DE BARRA DO GARCAS  
A Partir de: 04/12/2020 Até 04/12/2020

## Processo N.:

Nome: (136311/1) FERNANDO MAIDEL  
Cargo/Função: (9175) INVESTIGADOR DE POLICIA/LC344/407  
Un. Adm: (176915) DELEGACIA REG. DE VARZEA GRANDE  
A Partir de: 01/12/2020 Até 01/12/2020

## Processo N.:

Nome: (268107/1) FLAVIA MAYARA CAMPOS RESENDE  
Cargo/Função: (9175) INVESTIGADOR DE POLICIA/LC344/407  
Un. Adm: (177024) DELEGACIA DE POLICIA DO CENTRO/ VARZEA GRANDE  
A Partir de: 01/12/2020 Até 01/12/2020

## Processo N.: DS

Nome: (259700/1) FLAVIANA FERREIRA CABRAL  
Cargo/Função: (9175) INVESTIGADOR DE POLICIA/LC344/407  
Un. Adm: (132160) DIR. DE POLICIA JUDICIARIA CIVIL METROPOLITANA  
A Partir de: 01/12/2020 Até 01/12/2020

Processo N.: DS  
 Nome: (92168/1) FLAVIO HENRIQUE STRINGUETA  
 Cargo/Função: (11622) DGA-8 SERVIDOR  
 Un. Adm: (164356) GER. DE COMBATE AO CRIME ORGANIZADO  
 A Partir de: 01/12/2020 Até 01/12/2020

Processo N.: DS  
 Nome: (98999/2) FLAVIO PASCOAL  
 Cargo/Função: (9175) INVESTIGADOR DE POLICIA/LC344/407  
 Un. Adm: (131865) CORREG.-GERAL DA POLICIA JUDICIÁRIA CIVIL  
 A Partir de: 03/12/2020 Até 03/12/2020

Processo N.: DS  
 Nome: (251990/1) FLAVIO SOUZA BRAGA  
 Cargo/Função: (2348) DELEGADO DE POLICIA  
 Un. Adm: (132160) DIR. DE POLICIA JUDICIARIA CIVIL METROPOLITANA  
 A Partir de: 02/12/2020 Até 02/12/2020

Processo N.:  
 Nome: (267939/1) FLAVIO VIEIRA GONCALVES  
 Cargo/Função: (9200) ESCRIVAO DE POLICIA/LC318/407  
 Un. Adm: (134090) DELEGACIA ESPEC.DE ROUBOS E FURTOS/RONDONOPOLIS  
 A Partir de: 01/12/2020 Até 01/12/2020

Processo N.: ds  
 Nome: (108235/1) FRANCISCO CLAUDIO FURTADO DE SOUSA  
 Cargo/Função: (9175) INVESTIGADOR DE POLICIA/LC344/407  
 Un. Adm: (180866) GER. DE PROVIMENTO, MANUTENCAO E MONITORAMENTO  
 A Partir de: 03/12/2020 Até 03/12/2020

Processo N.:  
 Nome: (203542/1) FRANCISCO DE ASSIS MACHADO E SILVA  
 Cargo/Função: (9175) INVESTIGADOR DE POLICIA/LC344/407  
 Un. Adm: (177024) DELEGACIA DE POLICIA DO CENTRO/ VARZEA GRANDE  
 A Partir de: 01/12/2020 Até 01/12/2020

Processo N.:  
 Nome: (97372/1) FRANCISCO FERNANDES DA SILVA JUNIOR  
 Cargo/Função: (9175) INVESTIGADOR DE POLICIA/LC344/407  
 Un. Adm: (134520) DELEGACIA DE POLICIA DE TAPURAH  
 A Partir de: 02/12/2020 Até 02/12/2020

Processo N.: DS  
 Nome: (98946/2) FRANCISCO JESUS DA SILVA  
 Cargo/Função: (9175) INVESTIGADOR DE POLICIA/LC344/407  
 Un. Adm: (177369) DELEGACIA DE POLICIA DE PORTO ALEGRE DO NORTE  
 A Partir de: 01/12/2020 Até 01/12/2020

Processo N.:  
 Nome: (268103/1) FRANKLIN GIROLDO COSTA  
 Cargo/Função: (9175) INVESTIGADOR DE POLICIA/LC344/407  
 Un. Adm: (134554) DELEGACIA DE POLICIA DE UNIAO DO SUL  
 A Partir de: 02/12/2020 Até 02/12/2020

Processo N.: DS  
 Nome: (259704/1) FREDERICO EDUARDO DE OLIVEIRA GRUSZCZYNSKI  
 Cargo/Função: (9175) INVESTIGADOR DE POLICIA/LC344/407  
 Un. Adm: (133191) DELEGACIA DE POLICIA DO CARUMBE/CUIABA  
 A Partir de: 05/12/2020 Até 05/12/2020

Processo N.:  
 Nome: (259731/1) FREDERICO STEVANATO ROCHA  
 Cargo/Função: (9175) INVESTIGADOR DE POLICIA/LC344/407  
 Un. Adm: (177407) DELEGACIA DE POLICIA DE SAO FELIX DO ARAGUAIA  
 A Partir de: 04/12/2020 Até 04/12/2020

Processo N.:  
 Nome: (126316/5) GENESIO ARAKAKI JUNIOR  
 Cargo/Função: (9175) INVESTIGADOR DE POLICIA/LC344/407  
 Un. Adm: (133159) DELEGACIA ESPEC.DO DIR.DA CRIANCA E DO ADOLESCENTE  
 A Partir de: 04/12/2020 Até 04/12/2020

Processo N.:  
 Nome: (108832/2) GENIVALDO PERES DA SILVA  
 Cargo/Função: (9175) INVESTIGADOR DE POLICIA/LC344/407  
 Un. Adm: (177164) DELEGACIA DE POLICIA DE NOBRES  
 A Partir de: 04/12/2020 Até 04/12/2020

Processo N.:  
 Nome: (268025/1) GEOVANE RODRIGUES SILVA  
 Cargo/Função: (9175) INVESTIGADOR DE POLICIA/LC344/407  
 Un. Adm: (177440) DELEGACIA DE POLICIA DE VILA RICA  
 A Partir de: 01/12/2020 Até 01/12/2020

Processo N.: DS  
 Nome: (234349/1) GERALDO DE SOUZA MACEDO NETO  
 Cargo/Função: (9175) INVESTIGADOR DE POLICIA/LC344/407  
 Un. Adm: (177040) DELEGACIA DE POLICIA DO CRISTO REI/ VARZEA GRANDE  
 A Partir de: 04/12/2020 Até 04/12/2020

Processo N.:  
 Nome: (259752/1) GERMANO JOAQUIM SANTANA NETO  
 Cargo/Função: (9175) INVESTIGADOR DE POLICIA/LC344/407  
 Un. Adm: (184314) DELEGACIA POL.ESPEC.EM REPRES.A ROU. E FURT.  
 A Partir de: 01/12/2020 Até 01/12/2020

Processo N.:  
 Nome: (268232/1) GERSON KAIRAN PINHEIRO SILVA  
 Cargo/Função: (9175) INVESTIGADOR DE POLICIA/LC344/407  
 Un. Adm: (133574) DELEGACIA DE POLICIA DE NOVO SAO JOAQUIM  
 A Partir de: 03/12/2020 Até 03/12/2020

Processo N.:  
 Nome: (107655/1) GERSON VINICIUS PEREIRA  
 Cargo/Função: (2348) DELEGADO DE POLICIA  
 Un. Adm: (177024) DELEGACIA DE POLICIA DO CENTRO/ VARZEA GRANDE  
 A Partir de: 01/12/2020 Até 01/12/2020

Processo N.: DS  
 Nome: (90288/27) GILDAZIO GOMES DA COSTA  
 Cargo/Função: (9175) INVESTIGADOR DE POLICIA/LC344/407  
 Un. Adm: (177423) DELEGACIA DE POLICIA DE SANTA TEREZINHA  
 A Partir de: 03/12/2020 Até 03/12/2020

Processo N.:  
 Nome: (92152/1) GILMAR FERREIRA DA SILVA  
 Cargo/Função: (9175) INVESTIGADOR DE POLICIA/LC344/407  
 Un. Adm: (177024) DELEGACIA DE POLICIA DO CENTRO/ VARZEA GRANDE  
 A Partir de: 02/12/2020 Até 02/12/2020

Processo N.: SDAS  
 Nome: (234422/1) GILSON DOS SANTOS E SILVA  
 Cargo/Função: (9200) ESCRIVAO DE POLICIA/LC318/407  
 Un. Adm: (177369) DELEGACIA DE POLICIA DE PORTO ALEGRE DO NORTE  
 A Partir de: 31/12/2020 Até 31/12/2020

Processo N.:  
 Nome: (108148/1) GILSON QUEIROZ DE BARROS  
 Cargo/Função: (9175) INVESTIGADOR DE POLICIA/LC344/407  
 Un. Adm: (133108) DELEG. ESPEC.DE CRIMES FAZEN.E CONTRA ADM. PUBLICA  
 A Partir de: 02/12/2020 Até 02/12/2020

Processo N.:  
 Nome: (203636/1) GILVANETE NUNES ALVES  
 Cargo/Função: (9175) INVESTIGADOR DE POLICIA/LC344/407  
 Un. Adm: (176966) DELEGACIA ESPEC.DE DEF.DA MULHER, CRIAN. E IDOSO/ VG  
 A Partir de: 04/12/2020 Até 04/12/2020

Processo N.:  
 Nome: (234371/1) GIMENEA AUXILIADORA DE SOUZA BATTISTI  
 Cargo/Função: (9200) ESCRIVAO DE POLICIA/LC318/407  
 Un. Adm: (176966) DELEGACIA ESPEC.DE DEF.DA MULHER, CRIAN. E IDOSO/ VG  
 A Partir de: 01/12/2020 Até 01/12/2020

Processo N.:  
 Nome: (108247/1) GIOVANA PEDRO MAPELLI BUCCO  
 Cargo/Função: (9175) INVESTIGADOR DE POLICIA/LC344/407  
 Un. Adm: (177067) DELEGACIA DE POLICIA DO J. GLORIA/ VARZEA GRANDE  
 A Partir de: 03/12/2020 Até 03/12/2020

Processo N.:  
 Nome: (104431/3) GISELE SOUZA MORAES  
 Cargo/Função: (9175) INVESTIGADOR DE POLICIA/LC344/407  
 Un. Adm: (164879) NUCLEO DE INTELIGENCIA  
 A Partir de: 01/12/2020 Até 01/12/2020

Processo N.:  
 Nome: (42780/2) GLADMIR CEZAR DA GAMA FIGUEIREDO  
 Cargo/Função: (9175) INVESTIGADOR DE POLICIA/LC344/407  
 Un. Adm: (133574) DELEGACIA DE POLICIA DE NOVO SAO JOAQUIM  
 A Partir de: 01/12/2020 Até 01/12/2020

Processo N.: ds  
 Nome: (259736/1) GLAUCO ORSINE TRAVAGLIA  
 Cargo/Função: (11630) DGA-9 SERVIDOR  
 Un. Adm: (164240) GER. DE INTELIGENCIA POLICIAL  
 A Partir de: 02/12/2020 Até 02/12/2020

Processo N.:  
 Nome: (110777/2) GREYCE MONICA BARBOSA DOS REIS  
 Cargo/Função: (9175) INVESTIGADOR DE POLICIA/LC344/407  
 Un. Adm: (132160) DIR. DE POLICIA JUDICIARIA CIVIL METROPOLITANA  
 A Partir de: 02/12/2020 Até 02/12/2020

Processo N.:  
 Nome: (301162/1) GUSTAVO ESPINDULA DE SOUZA  
 Cargo/Função: (4360) DELEGADO DE POLICIA SUBST LC575/2016  
 Un. Adm: (177466) DELEGACIA DE POLICIA DE SAO JOSE DO XINGU  
 A Partir de: 02/12/2020 Até 02/12/2020

Processo N.:  
 Nome: (203365/1) GUSTAVO GARCIA FRANCISCO  
 Cargo/Função: (2348) DELEGADO DE POLICIA  
 Un. Adm: (132160) DIR. DE POLICIA JUDICIARIA CIVIL METROPOLITANA  
 A Partir de: 01/12/2020 Até 01/12/2020

Processo N.:  
 Nome: (291170/1) GUSTAVO GODOY ALEVADO  
 Cargo/Função: (4360) DELEGADO DE POLICIA SUBST LC575/2016  
 Un. Adm: (177148) DELEGACIA DE POLICIA DE ROSARIO OESTE  
 A Partir de: 01/12/2020 Até 01/12/2020

Processo N.:  
 Nome: (208642/2) GUSTAVO HENRIQUE FRANCISCO DA COSTA  
 Cargo/Função: (9175) INVESTIGADOR DE POLICIA/LC344/407  
 Un. Adm: (134600) DELEGACIA DE POLICIA DE TANGARA DA SERRA  
 A Partir de: 04/12/2020 Até 04/12/2020

Processo N.:  
 Nome: (268305/1) GUSTAVO PEREIRA PACHECO DE ALMEIDA  
 Cargo/Função: (9175) INVESTIGADOR DE POLICIA/LC344/407  
 Un. Adm: (177440) DELEGACIA DE POLICIA DE VILA RICA  
 A Partir de: 04/12/2020 Até 04/12/2020

## Processo N.:

Nome: (267975/1) HALLEX PEREIRA NEVES  
Cargo/Função: (9175) INVESTIGADOR DE POLICIA/LC344/407  
Un. Adm: (134090) DELEGACIA ESPEC.DE ROUBOS E FURTOS/RONDONOPOLIS  
A Partir de: 02/12/2020 Até 02/12/2020

## Processo N.:

Nome: (259755/1) HEBERT LUIZ ROSA DE REZENDE  
Cargo/Função: (9175) INVESTIGADOR DE POLICIA/LC344/407  
Un. Adm: (134090) DELEGACIA ESPEC.DE ROUBOS E FURTOS/RONDONOPOLIS  
A Partir de: 04/12/2020 Até 04/12/2020

## Processo N.:

Nome: (299368/1) HEBERTH HUGO MONTENEGRO DE SOUZA  
Cargo/Função: (4360) DELEGADO DE POLICIA SUBST LC575/2016  
Un. Adm: (134651) DELEGACIA DE POLICIA DE SAPEZAL  
A Partir de: 01/12/2020 Até 01/12/2020

## Processo N.: ds

Nome: (115305/2) HELDER LUIS NASCIMENTO RODRIGUES  
Cargo/Função: (9175) INVESTIGADOR DE POLICIA/LC344/407  
Un. Adm: (133191) DELEGACIA DE POLICIA DO CARUMBE/CUIABA  
A Partir de: 03/12/2020 Até 03/12/2020

## Processo N.: DS

Nome: (259739/1) HELLEN CRISTINA CAPISTRANO DE AMORIM  
Cargo/Função: (9200) ESCRIVAO DE POLICIA/LC318/407  
Un. Adm: (133191) DELEGACIA DE POLICIA DO CARUMBE/CUIABA  
A Partir de: 04/12/2020 Até 04/12/2020

## Processo N.:

Nome: (259750/1) HENRIQUE DA CAS  
Cargo/Função: (9175) INVESTIGADOR DE POLICIA/LC344/407  
Un. Adm: (176966) DELEGACIA ESPEC.DE DEF.DA MULHER, CRIAN. E IDOSO/  
VG

A Partir de: 04/12/2020 Até 04/12/2020

## Processo N.: DS

Nome: (97392/1) HERCULES DA SILVA VIDRAGO  
Cargo/Função: (9175) INVESTIGADOR DE POLICIA/LC344/407  
Un. Adm: (131865) CORRREG.-GERAL DA POLICIA JUDICIARIA CIVIL  
A Partir de: 04/12/2020 Até 04/12/2020

## Processo N.:

Nome: (139066/3) HERMES DA SILVA VITALINO  
Cargo/Função: (9175) INVESTIGADOR DE POLICIA/LC344/407  
Un. Adm: (176931) DELEGACIA ESPECIALIZ.DO ADOLESCENTE/VARZEA  
GRANDE

A Partir de: 06/12/2020 Até 06/12/2020

## Processo N.: ds

Nome: (208151/2) HERNANDES DA SILVA REIS  
Cargo/Função: (9175) INVESTIGADOR DE POLICIA/LC344/407  
Un. Adm: (173720) COORD. DE PLANEJAMENTO OPERACIONAL  
A Partir de: 19/12/2020 Até 19/12/2020

## Processo N.: ds

Nome: (90922/2) HILDINEY DE OLIVEIRA E SOUZA  
Cargo/Função: (9175) INVESTIGADOR DE POLICIA/LC344/407  
Un. Adm: (132160) DIR. DE POLICIA JUDICIARIA CIVIL METROPOLITANA  
A Partir de: 01/12/2020 Até 01/12/2020

## Processo N.:

Nome: (200042/3) HUGO ALMEIDA DA SILVA  
Cargo/Função: (9200) ESCRIVAO DE POLICIA/LC318/407  
Un. Adm: (134554) DELEGACIA DE POLICIA DE UNIAO DO SUL  
A Partir de: 03/12/2020 Até 03/12/2020

## Processo N.:

Nome: (268216/1) IGOR DANIEL MODOS  
Cargo/Função: (9175) INVESTIGADOR DE POLICIA/LC344/407  
Un. Adm: (133426) DELEGACIA DE POLICIA DE NOVA BANDEIRANTE  
A Partir de: 02/12/2020 Até 02/12/2020

## Processo N.:

Nome: (108203/1) ILDEMAR DE SOUZA CAMPOS  
Cargo/Função: (9175) INVESTIGADOR DE POLICIA/LC344/407  
Un. Adm: (177024) DELEGACIA DE POLICIA DO CENTRO/ VARZEA GRANDE  
A Partir de: 04/12/2020 Até 04/12/2020

## Processo N.:

Nome: (97514/1) ILDO RUFINO  
Cargo/Função: (9175) INVESTIGADOR DE POLICIA/LC344/407  
Un. Adm: (177563) DELEGACIA DE POLICIA DE LUCAS DO RIO VERDE  
A Partir de: 04/12/2020 Até 04/12/2020

## Processo N.:

Nome: (62601/3) ILVIO PAULO BALSAN  
Cargo/Função: (9175) INVESTIGADOR DE POLICIA/LC344/407  
Un. Adm: (133353) DELEGACIA REGIONAL DE ALTA FLORESTA  
A Partir de: 03/12/2020 Até 03/12/2020

## Processo N.:

Nome: (234409/1) INARA DE PAULA NARCIZO  
Cargo/Função: (9200) ESCRIVAO DE POLICIA/LC318/407  
Un. Adm: (177563) DELEGACIA DE POLICIA DE LUCAS DO RIO VERDE  
A Partir de: 01/12/2020 Até 01/12/2020

## Processo N.: ds

Nome: (254040/2) INGRYD RODRIGUES BENEVIDES  
Cargo/Função: (11665) FUNÇÃO DGA 10 LC/266 SERVIDOR  
Un. Adm: (164100) DIR. DE EXECUCAO ESTRATEGICA  
A Partir de: 14/12/2020 Até 14/12/2020

## Processo N.: ds

Nome: (234456/1) IOANIS CAMILLA DA SILVA MARQUES  
Cargo/Função: (9200) ESCRIVAO DE POLICIA/LC318/407  
Un. Adm: (133108) DELEG. ESPEC.DE CRIMES FAZEN.E CONTRA ADM.

## PUBLICA

A Partir de: 01/12/2020 Até 01/12/2020

## Processo N.:

Nome: (256623/2) ISAC CAMPANHA  
Cargo/Função: (9175) INVESTIGADOR DE POLICIA/LC344/407  
Un. Adm: (133108) DELEG. ESPEC.DE CRIMES FAZEN.E CONTRA ADM.

## PUBLICA

A Partir de: 01/12/2020 Até 01/12/2020

## Processo N.:

Nome: (242134/4) ITAMAR CLEITON SOUZA XAVIER  
Cargo/Função: (9175) INVESTIGADOR DE POLICIA/LC344/407  
Un. Adm: (134600) DELEGACIA DE POLICIA DE TANGARA DA SERRA  
A Partir de: 01/12/2020 Até 01/12/2020

## Processo N.: ds

Nome: (93776/3) IVAN DE ASSIS MACEDO  
Cargo/Função: (9200) ESCRIVAO DE POLICIA/LC318/407  
Un. Adm: (133108) DELEG. ESPEC.DE CRIMES FAZEN.E CONTRA ADM.

## PUBLICA

A Partir de: 01/12/2020 Até 01/12/2020

## Processo N.: ds

Nome: (98353/2) IVAN RODRIGUES DE MORAIS  
Cargo/Função: (9175) INVESTIGADOR DE POLICIA/LC344/407  
Un. Adm: (180866) GER. DE PROVIMENTO, MANUTENCAO E MONITORAMENTO  
A Partir de: 02/12/2020 Até 02/12/2020

## Processo N.:

Nome: (107988/1) IVANETE TAVARES DE MATOS  
Cargo/Função: (9200) ESCRIVAO DE POLICIA/LC318/407  
Un. Adm: (176966) DELEGACIA ESPEC.DE DEF.DA MULHER, CRIAN. E IDOSO/  
VG

A Partir de: 04/12/2020 Até 04/12/2020

## Processo N.:

Nome: (239105/1) IVANILDO RODRIGO RIOS  
Cargo/Função: (9175) INVESTIGADOR DE POLICIA/LC344/407  
Un. Adm: (177040) DELEGACIA DE POLICIA DO CRISTO REI/ VARZEA  
GRANDE

A Partir de: 01/12/2020 Até 01/12/2020

## Processo N.: ds

Nome: (101675/1) IVAR POLESSO  
Cargo/Função: (2348) DELEGADO DE POLICIA  
Un. Adm: (177040) DELEGACIA DE POLICIA DO CRISTO REI/ VARZEA  
GRANDE

A Partir de: 05/12/2020 Até 05/12/2020

## Processo N.:

Nome: (234466/1) IVO JESUS DO CARMO FILHO  
Cargo/Função: (9200) ESCRIVAO DE POLICIA/LC318/407  
Un. Adm: (177563) DELEGACIA DE POLICIA DE LUCAS DO RIO VERDE  
A Partir de: 02/12/2020 Até 02/12/2020

## Processo N.:

Nome: (203570/1) IZABEL CRISTINA PEREIRA DE SOUZA  
Cargo/Função: (9175) INVESTIGADOR DE POLICIA/LC344/407  
Un. Adm: (132160) DIR. DE POLICIA JUDICIARIA CIVIL METROPOLITANA  
A Partir de: 03/12/2020 Até 03/12/2020

## Processo N.: ds

Nome: (259783/1) JACKELINE CRISTIANE DOS SANTOS  
Cargo/Função: (9175) INVESTIGADOR DE POLICIA/LC344/407  
Un. Adm: (173720) COORD. DE PLANEJAMENTO OPERACIONAL  
A Partir de: 01/12/2020 Até 01/12/2020

## Processo N.:

Nome: (92117/1) JACKSON FERNANDES DA SILVA  
Cargo/Função: (9175) INVESTIGADOR DE POLICIA/LC344/407  
Un. Adm: (164879) NUCLEO DE INTELIGENCIA  
A Partir de: 01/12/2020 Até 01/12/2020

## Processo N.:

Nome: (107206/11) JACQUELINE ALVES DA SILVA  
Cargo/Função: (9175) INVESTIGADOR DE POLICIA/LC344/407  
Un. Adm: (133493) DELEGACIA REGIONAL DE BARRA DO GARCAS  
A Partir de: 03/12/2020 Até 03/12/2020

## Processo N.:

Nome: (72107/2) JAILSON DA CONCEICAO COSTA  
Cargo/Função: (9175) INVESTIGADOR DE POLICIA/LC344/407  
Un. Adm: (134600) DELEGACIA DE POLICIA DE TANGARA DA SERRA  
A Partir de: 01/12/2020 Até 01/12/2020

## Processo N.: D

Nome: (203586/1) JAIRO GEAN POTTRATZ  
Cargo/Função: (11630) DGA-9 SERVIDOR  
Un. Adm: (164321) GER. ESPECIALIZADA EM CRIMES DE ALTA TECNOLOGIA  
A Partir de: 01/12/2020 Até 01/12/2020

## Processo N.:

Nome: (108224/1) JAIRO PAULO MELLO MACIEL  
Cargo/Função: (9175) INVESTIGADOR DE POLICIA/LC344/407  
Un. Adm: (134090) DELEGACIA ESPEC.DE ROUBOS E FURTOS/RONDONOPOLIS  
A Partir de: 02/12/2020 Até 02/12/2020

## Processo N.:

Nome: (108218/1) JAMILSON ADRIANO DE SOUZA MOURA  
Cargo/Função: (9175) INVESTIGADOR DE POLICIA/LC344/407  
Un. Adm: (176931) DELEGACIA ESPECIALIZ.DO ADOLESCENTE/VARZEA  
GRANDE

A Partir de: 03/12/2020 Até 03/12/2020

## Processo N.: ds

Nome: (234334/1) JANDDERSON XAVIER FERREIRA DOS REIS  
Cargo/Função: (9175) INVESTIGADOR DE POLICIA/LC344/407  
Un. Adm: (177040) DELEGACIA DE POLICIA DO CRISTO REI/ VARZEA

## GRANDE

A Partir de: 04/12/2020 Até 04/12/2020

## Processo N.:

Nome: (73110/3) JANNIRA LARANJEIRA SIQUEIRA CAMPOS  
Cargo/Função: (2348) DELEGADO DE POLICIA  
Un. Adm: (132160) DIR. DE POLICIA JUDICIARIA CIVIL METROPOLITANA  
A Partir de: 01/12/2020 Até 01/12/2020

## Processo N.:

Nome: (117302/2) JAQUELINE FERNANDES SOUZA  
Cargo/Função: (9200) ESCRIVAO DE POLICIA/LC318/407  
Un. Adm: (132160) DIR. DE POLICIA JUDICIARIA CIVIL METROPOLITANA  
A Partir de: 18/12/2020 Até 18/12/2020

## Processo N.:

Nome: (268081/1) JEFERSON MARTINS  
Cargo/Função: (9200) ESCRIVAO DE POLICIA/LC318/407  
Un. Adm: (177040) DELEGACIA DE POLICIA DO CRISTO REI/ VARZEA

## GRANDE

A Partir de: 05/12/2020 Até 05/12/2020

## Processo N.: DS

Nome: (234368/1) JEFFERSON MICHUURA  
Cargo/Função: (9175) INVESTIGADOR DE POLICIA/LC344/407  
Un. Adm: (164356) GER. DE COMBATE AO CRIME ORGANIZADO  
A Partir de: 01/12/2020 Até 01/12/2020

## Processo N.:

Nome: (259774/1) JERONIMO DE VARGAS MUNIZ  
Cargo/Função: (9200) ESCRIVAO DE POLICIA/LC318/407  
Un. Adm: (177040) DELEGACIA DE POLICIA DO CRISTO REI/ VARZEA

## GRANDE

A Partir de: 01/12/2020 Até 01/12/2020

## Processo N.:

Nome: (97325/1) JESSE PAZ GONCALVES  
Cargo/Função: (9175) INVESTIGADOR DE POLICIA/LC344/407  
Un. Adm: (177040) DELEGACIA DE POLICIA DO CRISTO REI/ VARZEA

## GRANDE

A Partir de: 02/12/2020 Até 02/12/2020

## Processo N.:

Nome: (97373/1) JOADILSON TOMAS MARTINS  
Cargo/Função: (9175) INVESTIGADOR DE POLICIA/LC344/407  
Un. Adm: (177105) DELEGACIA DE POLICIA DE POCONE  
A Partir de: 01/12/2020 Até 01/12/2020

## Processo N.: ds

Nome: (203580/1) JOANITA LOPES DE MAGALHAES  
Cargo/Função: (11665) FUNÇÃO DGA 10 LC/266 SERVIDOR  
Un. Adm: (164259) GER. DE INTELIGENCIA ESTRATEGICA  
A Partir de: 04/12/2020 Até 04/12/2020

## Processo N.:

Nome: (79485/2) JOAO BATISTA DA SILVA  
Cargo/Função: (9175) INVESTIGADOR DE POLICIA/LC344/407  
Un. Adm: (177067) DELEGACIA DE POLICIA DO J. GLORIA/ VARZEA GRANDE  
A Partir de: 04/12/2020 Até 04/12/2020

## Processo N.:

Nome: (234265/1) JOAO CHAGAS MARTINS  
Cargo/Função: (9200) ESCRIVAO DE POLICIA/LC318/407  
Un. Adm: (164348) DIR. DE ATIVIDADES ESPECIAIS  
A Partir de: 02/12/2020 Até 02/12/2020

## Processo N.:

Nome: (97353/1) JOAO JOSE ANTUNES  
Cargo/Função: (9175) INVESTIGADOR DE POLICIA/LC344/407  
Un. Adm: (132160) DIR. DE POLICIA JUDICIARIA CIVIL METROPOLITANA  
A Partir de: 10/12/2020 Até 10/12/2020

## Processo N.:

Nome: (101417/5) JOAO PAULO ALVES DA CRUZ  
Cargo/Função: (9175) INVESTIGADOR DE POLICIA/LC344/407  
Un. Adm: (164356) GER. DE COMBATE AO CRIME ORGANIZADO  
A Partir de: 02/12/2020 Até 02/12/2020

## Processo N.: DS

Nome: (299624/1) JOAO PAULO FIRPO FONTES  
Cargo/Função: (4360) DELEGADO DE POLICIA SUBST LC575/2016  
Un. Adm: (177369) DELEGACIA DE POLICIA DE PORTO ALEGRE DO NORTE  
A Partir de: 30/12/2020 Até 30/12/2020

## Processo N.: ds

Nome: (131446/6) JOECIL RODRIGUES DE OLIVEIRA SANTANA  
Cargo/Função: (9200) ESCRIVAO DE POLICIA/LC318/407  
Un. Adm: (133191) DELEGACIA DE POLICIA DO CARUMBE/CUIABA  
A Partir de: 04/12/2020 Até 04/12/2020

## Processo N.:

Nome: (98357/2) JOEL DE QUEIROZ INACIO  
Cargo/Função: (9175) INVESTIGADOR DE POLICIA/LC344/407  
Un. Adm: (177164) DELEGACIA DE POLICIA DE NOBRES  
A Partir de: 01/12/2020 Até 01/12/2020

## Processo N.: DS

Nome: (95859/1) JOERLY ENORE DE FIGUEIREDO  
Cargo/Função: (11665) FUNÇÃO DGA 10 LC/266 SERVIDOR  
Un. Adm: (020826) DIR. GERAL DE POLICIA JUDICIARIA CIVIL  
A Partir de: 24/12/2020 Até 24/12/2020

## Processo N.:

Nome: (267933/1) JORGE ALENCAR DA SILVA  
Cargo/Função: (9175) INVESTIGADOR DE POLICIA/LC344/407  
Un. Adm: (134090) DELEGACIA ESPEC. DE ROUBOS E FURTOS/RONDONOPOLIS  
A Partir de: 18/12/2020 Até 18/12/2020

## Processo N.:

Nome: (95683/1) JORGE DANIEL DA SILVA PEREIRA  
Cargo/Função: (9175) INVESTIGADOR DE POLICIA/LC344/407  
Un. Adm: (134600) DELEGACIA DE POLICIA DE TANGARA DA SERRA  
A Partir de: 03/12/2020 Até 03/12/2020

## Processo N.: DS

Nome: (259765/1) JOSE APARECIDO JESUS DA SILVA  
Cargo/Função: (9175) INVESTIGADOR DE POLICIA/LC344/407  
Un. Adm: (177369) DELEGACIA DE POLICIA DE PORTO ALEGRE DO NORTE  
A Partir de: 03/12/2020 Até 03/12/2020

## Processo N.:

Nome: (259751/1) JOSE AUGUSTO THOMAZ DANTAS  
Cargo/Função: (9175) INVESTIGADOR DE POLICIA/LC344/407  
Un. Adm: (134600) DELEGACIA DE POLICIA DE TANGARA DA SERRA  
A Partir de: 02/12/2020 Até 02/12/2020

## Processo N.:

Nome: (95822/1) JOSE BARBOSA TRAJANO  
Cargo/Função: (9175) INVESTIGADOR DE POLICIA/LC344/407  
Un. Adm: (177563) DELEGACIA DE POLICIA DE LUCAS DO RIO VERDE  
A Partir de: 02/12/2020 Até 02/12/2020

## Processo N.:

Nome: (97394/1) JOSE CARMINDO DE MORAIS  
Cargo/Função: (11665) FUNÇÃO DGA 10 LC/266 SERVIDOR  
Un. Adm: (177040) DELEGACIA DE POLICIA DO CRISTO REI/ VARZEA

## GRANDE

A Partir de: 01/12/2020 Até 01/12/2020

## Processo N.:

Nome: (97359/1) JOSE ERASMO DA COSTA  
Cargo/Função: (11665) FUNÇÃO DGA 10 LC/266 SERVIDOR  
Un. Adm: (134600) DELEGACIA DE POLICIA DE TANGARA DA SERRA  
A Partir de: 01/12/2020 Até 01/12/2020

## Processo N.:

Nome: (44022/1) JOSE FERNANDES NUNES DE ARAUJO  
Cargo/Função: (11665) FUNÇÃO DGA 10 LC/266 SERVIDOR  
Un. Adm: (176915) DELEGACIA REG. DE VARZEA GRANDE  
A Partir de: 18/12/2020 Até 18/12/2020

## Processo N.:

Nome: (268195/1) JOSE MARCELINO DE ALBUQUERQUE  
Cargo/Função: (9175) INVESTIGADOR DE POLICIA/LC344/407  
Un. Adm: (134449) DELEGACIA DE POLICIA DE ITAUBA  
A Partir de: 05/12/2020 Até 05/12/2020

## Processo N.:

Nome: (202170/21) JOSE PEIXOTO ALENCAR  
Cargo/Função: (9175) INVESTIGADOR DE POLICIA/LC344/407  
Un. Adm: (177342) DELEGACIA DE POLICIA DE CONFRESA  
A Partir de: 01/12/2020 Até 01/12/2020

## Processo N.:

Nome: (267945/1) JOSE PEREIRA  
Cargo/Função: (9175) INVESTIGADOR DE POLICIA/LC344/407  
Un. Adm: (133574) DELEGACIA DE POLICIA DE NOVO SAO JOAQUIM  
A Partir de: 02/12/2020 Até 02/12/2020

## Processo N.: DS

Nome: (299387/1) JOSE RAMON LEITE  
Cargo/Função: (4360) DELEGADO DE POLICIA SUBST LC575/2016  
Un. Adm: (177440) DELEGACIA DE POLICIA DE VILA RICA  
A Partir de: 03/12/2020 Até 03/12/2020

## Processo N.: ds

Nome: (242443/1) JOSE RICARDO GARCIA BRUNO  
Cargo/Função: (2348) DELEGADO DE POLICIA  
Un. Adm: (164348) DIR. DE ATIVIDADES ESPECIAIS  
A Partir de: 04/12/2020 Até 04/12/2020

## Processo N.:

Nome: (70958/2) JOSE ROMULO MENESES GONCALVES  
Cargo/Função: (9175) INVESTIGADOR DE POLICIA/LC344/407  
Un. Adm: (134600) DELEGACIA DE POLICIA DE TANGARA DA SERRA  
A Partir de: 03/12/2020 Até 03/12/2020

## Processo N.:

Nome: (125163/6) JOSEANE APARECIDA FORTES DO AMARAL  
Cargo/Função: (9200) ESCRIVAO DE POLICIA/LC318/407  
Un. Adm: (177164) DELEGACIA DE POLICIA DE NOBRES  
A Partir de: 11/12/2020 Até 11/12/2020

## Processo N.:

Nome: (71492/12) JOSUE DA SILVA FERNANDES  
Cargo/Função: (9175) INVESTIGADOR DE POLICIA/LC344/407  
Un. Adm: (177040) DELEGACIA DE POLICIA DO CRISTO REI/ VARZEA

## GRANDE

A Partir de: 03/12/2020 Até 03/12/2020

## Processo N.:

Nome: (219135/2) JOSUE RUBIA VIANA RODRIGUES  
Cargo/Função: (9175) INVESTIGADOR DE POLICIA/LC344/407  
Un. Adm: (177040) DELEGACIA DE POLICIA DO CRISTO REI/ VARZEA

## GRANDE

A Partir de: 03/12/2020 Até 03/12/2020

## Processo N.:

Nome: (97361/1) JUAREZ PEREIRA DOS SANTOS  
Cargo/Função: (9175) INVESTIGADOR DE POLICIA/LC344/407  
Un. Adm: (132160) DIR. DE POLICIA JUDICIARIA CIVIL METROPOLITANA  
A Partir de: 03/12/2020 Até 03/12/2020

## Processo N.:

Nome: (267937/1) JULIANA BATISTA SILVESTRE  
Cargo/Função: (9175) INVESTIGADOR DE POLICIA/LC344/407  
Un. Adm: (132160) DIR. DE POLICIA JUDICIARIA CIVIL METROPOLITANA  
A Partir de: 04/12/2020 Até 04/12/2020

## Processo N.:

Nome: (136156/1) JULIANA CHIQUITO PALHARES  
Cargo/Função: (2348) DELEGADO DE POLICIA  
Un. Adm: (164356) GER. DE COMBATE AO CRIME ORGANIZADO  
A Partir de: 01/12/2020 Até 01/12/2020

## Processo N.: ds

Nome: (291167/1) JULIANA RADO  
Cargo/Função: (4360) DELEGADO DE POLICIA SUBST LC575/2016  
Un. Adm: (132160) DIR. DE POLICIA JUDICIARIA CIVIL METROPOLITANA  
A Partir de: 04/12/2020 Até 04/12/2020

## Processo N.:

Nome: (136629/1) JULIANA SILVA DOS SANTOS ZANCANARO  
Cargo/Função: (9200) ESCRIVAO DE POLICIA/LC318/407  
Un. Adm: (177067) DELEGACIA DE POLICIA DO J. GLORIA/ VARZEA GRANDE  
A Partir de: 01/12/2020 Até 01/12/2020

## Processo N.: DS

Nome: (234428/1) JULYANA BISSE CABRAL  
Cargo/Função: (9200) ESCRIVAO DE POLICIA/LC318/407  
Un. Adm: (164356) GER. DE COMBATE AO CRIME ORGANIZADO  
A Partir de: 02/12/2020 Até 02/12/2020

## Processo N.: DS

Nome: (203711/1) JUNIO ALMEIDA RAMOS  
Cargo/Função: (9175) INVESTIGADOR DE POLICIA/LC344/407  
Un. Adm: (164453) DELEGACIA ESPEC. DE FRONTEIRA  
A Partir de: 02/12/2020 Até 02/12/2020

## Processo N.: DS

Nome: (97416/1) JUNIOR SILVA DE ANUNCIACAO  
Cargo/Função: (9175) INVESTIGADOR DE POLICIA/LC344/407  
Un. Adm: (133191) DELEGACIA DE POLICIA DO CARUMBE/CUIABA  
A Partir de: 05/12/2020 Até 05/12/2020

## Processo N.: ds

Nome: (107884/1) JURANDIR FERREIRA RODRIGUES  
Cargo/Função: (9175) INVESTIGADOR DE POLICIA/LC344/407  
Un. Adm: (173746) COORD. DE ESTATISTICA  
A Partir de: 01/12/2020 Até 01/12/2020

## Processo N.:

Nome: (259787/1) KARINA ALVES RONDON DE LIMA  
Cargo/Função: (9200) ESCRIVAO DE POLICIA/LC318/407  
Un. Adm: (184292) DELEG. ESP. DEF. MULHER, CRIANCA, ADOLES, IDOSO DE SINOP  
A Partir de: 04/12/2020 Até 04/12/2020

## Processo N.:

Nome: (97492/1) KATIA DA SILVA GARCIA  
Cargo/Função: (9200) ESCRIVAO DE POLICIA/LC318/407  
Un. Adm: (177067) DELEGACIA DE POLICIA DO J. GLORIA/ VARZEA GRANDE  
A Partir de: 16/12/2020 Até 16/12/2020

## Processo N.:

Nome: (97485/1) KATIA MARIA MATOS ALENCAR DE OLIVEIRA  
Cargo/Função: (9175) INVESTIGADOR DE POLICIA/LC344/407  
Un. Adm: (133493) DELEGACIA REGIONAL DE BARRA DO GARCAS  
A Partir de: 04/12/2020 Até 04/12/2020

## Processo N.:

Nome: (203446/1) KATIANA CORREIA DA SILVA  
Cargo/Função: (9175) INVESTIGADOR DE POLICIA/LC344/407  
Un. Adm: (133108) DELEG. ESPEC. DE CRIMES FAZEN. E CONTRA ADM.  
PUBLICA  
A Partir de: 04/12/2020 Até 04/12/2020

## Processo N.:

Nome: (76356/2) KEILA ANDREOTTI PEZZIN GOMES  
Cargo/Função: (9200) ESCRIVAO DE POLICIA/LC318/407  
Un. Adm: (177440) DELEGACIA DE POLICIA DE VILA RICA  
A Partir de: 16/12/2020 Até 16/12/2020

## Processo N.:

Nome: (203460/1) KEISON SOARES DE SOUZA SABINO  
Cargo/Função: (9175) INVESTIGADOR DE POLICIA/LC344/407  
Un. Adm: (164356) GER. DE COMBATE AO CRIME ORGANIZADO  
A Partir de: 02/12/2020 Até 02/12/2020

## Processo N.:

Nome: (136217/1) KLEBER LAURO VANI DE OLIVEIRA  
Cargo/Função: (9200) ESCRIVAO DE POLICIA/LC318/407  
Un. Adm: (133388) DELEGACIA DE POLICIA DE NOVA CANAA DO NORTE  
A Partir de: 01/12/2020 Até 01/12/2020

## Processo N.:

Nome: (115911/2) KLEBERSON DA SILVA LIMA  
Cargo/Função: (9175) INVESTIGADOR DE POLICIA/LC344/407  
Un. Adm: (164356) GER. DE COMBATE AO CRIME ORGANIZADO  
A Partir de: 02/12/2020 Até 02/12/2020

## Processo N.:

Nome: (108306/1) KLEBERSON NUNES DE SOUZA  
Cargo/Função: (9175) INVESTIGADOR DE POLICIA/LC344/407  
Un. Adm: (133108) DELEG. ESPEC. DE CRIMES FAZEN. E CONTRA ADM.  
PUBLICA  
A Partir de: 04/12/2020 Até 04/12/2020

## Processo N.:

Nome: (66779/11) LAERCIO BENEDITO DE CAMPOS  
Cargo/Função: (9175) INVESTIGADOR DE POLICIA/LC344/407  
Un. Adm: (177040) DELEGACIA DE POLICIA DO CRISTO REI/ VARZEA GRANDE  
A Partir de: 01/12/2020 Até 01/12/2020

## Processo N.:

Nome: (85375/2) LAERCIO RANGEL  
Cargo/Função: (9175) INVESTIGADOR DE POLICIA/LC344/407  
Un. Adm: (134090) DELEGACIA ESPEC. DE ROUBOS E FURTOS/RONDONOPOLIS  
A Partir de: 04/12/2020 Até 04/12/2020

## Processo N.:

Nome: (234399/1) LAILA MELO DE PAULA MARIANO  
Cargo/Função: (9200) ESCRIVAO DE POLICIA/LC318/407  
Un. Adm: (177040) DELEGACIA DE POLICIA DO CRISTO REI/ VARZEA GRANDE  
A Partir de: 01/12/2020 Até 01/12/2020

## Processo N.: d

Nome: (234177/1) LAURA CRISTINA PAIVA TERROSO  
Cargo/Função: (11622) DGA-8 SERVIDOR  
Un. Adm: (173738) GER. DE LOGISTICA E MANUTENCAO  
A Partir de: 04/12/2020 Até 04/12/2020

## Processo N.:

Nome: (259829/1) LAURETE ROMUALDO DA SILVA  
Cargo/Função: (9200) ESCRIVAO DE POLICIA/LC318/407  
Un. Adm: (134600) DELEGACIA DE POLICIA DE TANGARA DA SERRA  
A Partir de: 04/12/2020 Até 04/12/2020

## Processo N.:

Nome: (234255/2) LAURI ROMUALDO DA SILVA  
Cargo/Função: (9175) INVESTIGADOR DE POLICIA/LC344/407  
Un. Adm: (134600) DELEGACIA DE POLICIA DE TANGARA DA SERRA  
A Partir de: 03/12/2020 Até 03/12/2020

## Processo N.:

Nome: (259821/1) LEILA GIANE MENSCH  
Cargo/Função: (9175) INVESTIGADOR DE POLICIA/LC344/407  
Un. Adm: (134090) DELEGACIA ESPEC. DE ROUBOS E FURTOS/RONDONOPOLIS  
A Partir de: 01/12/2020 Até 01/12/2020

## Processo N.: ds

Nome: (136325/1) LEONARDO NYDAIE DE BRITO ALMEIDA  
Cargo/Função: (9175) INVESTIGADOR DE POLICIA/LC344/407  
Un. Adm: (164224) DIR. DE INTELIGENCIA  
A Partir de: 17/12/2020 Até 17/12/2020

## Processo N.: DS

Nome: (136941/1) LEONEIDE BERNARDINO DE SANTANA ALVES  
Cargo/Função: (9175) INVESTIGADOR DE POLICIA/LC344/407  
Un. Adm: (133191) DELEGACIA DE POLICIA DO CARUMBE/CUIABA  
A Partir de: 01/12/2020 Até 01/12/2020

## Processo N.:

Nome: (86388/51) LEONICE GOSSLER  
Cargo/Função: (9200) ESCRIVAO DE POLICIA/LC318/407  
Un. Adm: (132160) DIR. DE POLICIA JUDICIARIA CIVIL METROPOLITANA  
A Partir de: 01/12/2020 Até 01/12/2020

## Processo N.:

Nome: (259776/1) LINCOLN BERTOLINE TEODORO  
Cargo/Função: (9175) INVESTIGADOR DE POLICIA/LC344/407  
Un. Adm: (132160) DIR. DE POLICIA JUDICIARIA CIVIL METROPOLITANA  
A Partir de: 01/12/2020 Até 01/12/2020

## Processo N.: DS

Nome: (112350/3) LINDOMAR BERNARDINO DA SILVA  
Cargo/Função: (9175) INVESTIGADOR DE POLICIA/LC344/407  
Un. Adm: (133191) DELEGACIA DE POLICIA DO CARUMBE/CUIABA  
A Partir de: 03/12/2020 Até 03/12/2020

## Processo N.: DS

Nome: (234443/1) LINDOMAR CESAR DE ARAUJO  
Cargo/Função: (9200) ESCRIVAO DE POLICIA/LC318/407  
Un. Adm: (164356) GER. DE COMBATE AO CRIME ORGANIZADO  
A Partir de: 04/12/2020 Até 04/12/2020

## Processo N.:

Nome: (279212/1) LIZZIA KELLY FERRARO NOYA  
Cargo/Função: (2348) DELEGADO DE POLICIA  
Un. Adm: (132160) DIR. DE POLICIA JUDICIARIA CIVIL METROPOLITANA  
A Partir de: 02/12/2020 Até 02/12/2020

## Processo N.:

Nome: (234393/1) LUCELIA PEREIRA COSTA  
Cargo/Função: (9200) ESCRIVAO DE POLICIA/LC318/407  
Un. Adm: (177407) DELEGACIA DE POLICIA DE SAO FELIX DO ARAGUAIA  
A Partir de: 02/12/2020 Até 02/12/2020

## Processo N.:

Nome: (234420/1) LUCENI XAVIER PEREIRA  
Cargo/Função: (11665) FUNÇÃO DGA 10 LC/266 SERVIDOR  
Un. Adm: (177164) DELEGACIA DE POLICIA DE NOBRES  
A Partir de: 01/12/2020 Até 01/12/2020

## Processo N.:

Nome: (203204/1) LUCIANA CASTILHO DA SILVA  
Cargo/Função: (9175) INVESTIGADOR DE POLICIA/LC344/407  
Un. Adm: (132160) DIR. DE POLICIA JUDICIARIA CIVIL METROPOLITANA  
A Partir de: 01/12/2020 Até 01/12/2020



## Processo N.: DS

Nome: (203202/1) LUCIANE BENEDITA TAQUES DE ABREU  
Cargo/Função: (11630) DGA-9 SERVIDOR  
Un. Adm: (164240) GER. DE INTELIGENCIA POLICIAL  
A Partir de: 01/12/2020 Até 01/12/2020

## Processo N.: DS

Nome: (94056/2) LUCIANO SANTOS  
Cargo/Função: (11630) DGA-9 SERVIDOR  
Un. Adm: (164259) GER. DE INTELIGENCIA ESTRATEGICA  
A Partir de: 03/12/2020 Até 03/12/2020

## Processo N.: ds

Nome: (125099/3) LUCIENE DE OLIVEIRA  
Cargo/Função: (9200) ESCRIVAO DE POLICIA/LC318/407  
Un. Adm: (164224) DIR. DE INTELIGENCIA  
A Partir de: 04/12/2020 Até 04/12/2020

## Processo N.:

Nome: (137842/9) LUCIO FERNANDO DE ALCANTARA  
Cargo/Função: (9175) INVESTIGADOR DE POLICIA/LC344/407  
Un. Adm: (176966) DELEGACIA ESPEC.DE DEF.DA MULHER, CRIAN. E IDOSO/  
VG

A Partir de: 01/12/2020 Até 01/12/2020

## Processo N.: DS

Nome: (267983/1) LUCY MARA RODRIGUES DE SOUSA  
Cargo/Função: (9175) INVESTIGADOR DE POLICIA/LC344/407  
Un. Adm: (177369) DELEGACIA DE POLICIA DE PORTO ALEGRE DO NORTE  
A Partir de: 03/12/2020 Até 03/12/2020

## Processo N.:

Nome: (114763/2) LUIS ARMANDO DE SOUZA CAMPOS BELO  
Cargo/Função: (9175) INVESTIGADOR DE POLICIA/LC344/407  
Un. Adm: (134520) DELEGACIA DE POLICIA DE TAPURAH  
A Partir de: 03/12/2020 Até 03/12/2020

## Processo N.: DS

Nome: (53113/2) LUIZ ALBERTO DA SILVA ARAUJO JUNIOR  
Cargo/Função: (9175) INVESTIGADOR DE POLICIA/LC344/407  
Un. Adm: (177385) DELEGACIA DE POLICIA DE LUCIARA  
A Partir de: 02/12/2020 Até 02/12/2020

## Processo N.:

Nome: (95630/1) LUIZ CARLOS DE OLIVEIRA E FARIA  
Cargo/Função: (9175) INVESTIGADOR DE POLICIA/LC344/407  
Un. Adm: (133590) DELEGACIA REGIONAL DE CACERES  
A Partir de: 01/12/2020 Até 01/12/2020

## Processo N.:

Nome: (92202/1) LUIZ DE SOUZA BOENO  
Cargo/Função: (9175) INVESTIGADOR DE POLICIA/LC344/407  
Un. Adm: (177024) DELEGACIA DE POLICIA DO CENTRO/ VARZEA GRANDE  
A Partir de: 04/12/2020 Até 04/12/2020

## Processo N.:

Nome: (252021/1) LUIZ FELIPE NASCIMENTO DE LEONI  
Cargo/Função: (2348) DELEGADO DE POLICIA  
Un. Adm: (177164) DELEGACIA DE POLICIA DE NOBRES  
A Partir de: 01/12/2020 Até 01/12/2020

## Processo N.: DS

Nome: (234488/1) LUIZ FERNANDO VALLE COCOLA  
Cargo/Função: (9175) INVESTIGADOR DE POLICIA/LC344/407  
Un. Adm: (164356) GER. DE COMBATE AO CRIME ORGANIZADO  
A Partir de: 03/12/2020 Até 03/12/2020

## Processo N.: ds

Nome: (242437/1) LUIZ HENRIQUE DAMASCENO  
Cargo/Função: (2348) DELEGADO DE POLICIA  
Un. Adm: (133108) DELEG. ESPEC.DE CRIMES FAZEN.E CONTRA ADM.

## PUBLICA

A Partir de: 01/12/2020 Até 01/12/2020

## Processo N.:

Nome: (136161/1) LUIZ HENRIQUE DE OLIVEIRA  
Cargo/Função: (2348) DELEGADO DE POLICIA  
Un. Adm: (176915) DELEGACIA REG. DE VARZEA GRANDE  
A Partir de: 04/12/2020 Até 04/12/2020

## Processo N.:

Nome: (259819/1) LUIZ RENATO RIBEIRO MARTELLI  
Cargo/Função: (9175) INVESTIGADOR DE POLICIA/LC344/407  
Un. Adm: (134600) DELEGACIA DE POLICIA DE TANGARA DA SERRA  
A Partir de: 04/12/2020 Até 04/12/2020

## Processo N.:

Nome: (234356/1) MAGDA MARIA COSTA SOUZA  
Cargo/Função: (9175) INVESTIGADOR DE POLICIA/LC344/407  
Un. Adm: (133108) DELEG. ESPEC.DE CRIMES FAZEN.E CONTRA ADM.

## PUBLICA

A Partir de: 03/12/2020 Até 03/12/2020

## Processo N.:

Nome: (108304/1) MANOEL ANTONIO SALES DE SOUZA  
Cargo/Função: (9175) INVESTIGADOR DE POLICIA/LC344/407  
Un. Adm: (193461) DELEGACIA REGIONAL DE GUARANTA DO NORTE  
A Partir de: 02/12/2020 Até 02/12/2020

## Processo N.:

Nome: (107902/1) MANOEL BENEDITO FERRAZ JUNIOR  
Cargo/Função: (9175) INVESTIGADOR DE POLICIA/LC344/407  
Un. Adm: (177105) DELEGACIA DE POLICIA DE POZONE  
A Partir de: 01/12/2020 Até 01/12/2020

## Processo N.:

Nome: (136599/1) MANOEL OURIVES JUNIOR  
Cargo/Função: (9200) ESCRIVAO DE POLICIA/LC318/407  
Un. Adm: (133108) DELEG. ESPEC.DE CRIMES FAZEN.E CONTRA ADM.

## PUBLICA

A Partir de: 03/12/2020 Até 03/12/2020

## Processo N.:

Nome: (259874/1) MARCEL TEIXEIRA MENDONCA  
Cargo/Função: (9200) ESCRIVAO DE POLICIA/LC318/407  
Un. Adm: (164607) NUCLEO DE INTELIGENCIA  
A Partir de: 02/12/2020 Até 02/12/2020

## Processo N.:

Nome: (238805/1) MARCELO APARECIDO DE LIMA  
Cargo/Função: (9175) INVESTIGADOR DE POLICIA/LC344/407  
Un. Adm: (133108) DELEG. ESPEC.DE CRIMES FAZEN.E CONTRA ADM.

## PUBLICA

A Partir de: 03/12/2020 Até 03/12/2020

## Processo N.:

Nome: (267927/1) MARCELO AREND DE MOURA  
Cargo/Função: (9175) INVESTIGADOR DE POLICIA/LC344/407  
Un. Adm: (134090) DELEGACIA ESPEC.DE ROUBOS E FURTOS/RONDONOPOLIS  
A Partir de: 01/12/2020 Até 01/12/2020

## Processo N.: DS

Nome: (108290/1) MARCELO PEREIRA DE SOUZA  
Cargo/Função: (9175) INVESTIGADOR DE POLICIA/LC344/407  
Un. Adm: (164402) GER. ESTADUAL DA POLINTER  
A Partir de: 02/12/2020 Até 02/12/2020

## Processo N.:

Nome: (234080/1) MARCELO RIBEIRO DA COSTA  
Cargo/Função: (9175) INVESTIGADOR DE POLICIA/LC344/407  
Un. Adm: (177407) DELEGACIA DE POLICIA DE SAO FELIX DO ARAGUAIA  
A Partir de: 02/12/2020 Até 02/12/2020

## Processo N.:

Nome: (95959/1) MARCIA TOCASHIKI ROCHA  
Cargo/Função: (9200) ESCRIVAO DE POLICIA/LC318/407  
Un. Adm: (176931) DELEGACIA ESPECIALIZ.DO ADOLESCENTE/VARZEA

## GRANDE

A Partir de: 09/12/2020 Até 09/12/2020

## Processo N.: DS

Nome: (208645/2) MARCIAL DA CRUZ BANDEIRA JUNIOR  
Cargo/Função: (9175) INVESTIGADOR DE POLICIA/LC344/407  
Un. Adm: (164356) GER. DE COMBATE AO CRIME ORGANIZADO  
A Partir de: 04/12/2020 Até 04/12/2020

## Processo N.:

Nome: (234315/1) MARCIO ALEXANDRE ARAUJO DA SILVA  
Cargo/Função: (9175) INVESTIGADOR DE POLICIA/LC344/407  
Un. Adm: (177040) DELEGACIA DE POLICIA DO CRISTO REI/ VARZEA

## GRANDE

A Partir de: 03/12/2020 Até 03/12/2020

## Processo N.:

Nome: (68870/3) MARCIO APARECIDO FIGUEIREDO  
Cargo/Função: (9175) INVESTIGADOR DE POLICIA/LC344/407  
Un. Adm: (133353) DELEGACIA REGIONAL DE ALTA FLORESTA  
A Partir de: 03/12/2020 Até 03/12/2020

## Processo N.:

Nome: (267959/1) MARCIO LEANDRO LOWE  
Cargo/Função: (9175) INVESTIGADOR DE POLICIA/LC344/407  
Un. Adm: (134090) DELEGACIA ESPEC.DE ROUBOS E FURTOS/RONDONOPOLIS  
A Partir de: 04/12/2020 Até 04/12/2020

## Processo N.:

Nome: (234354/1) MARCIO SEVERO ARRIAL  
Cargo/Função: (9175) INVESTIGADOR DE POLICIA/LC344/407  
Un. Adm: (132160) DIR. DE POLICIA JUDICIARIA CIVIL METROPOLITANA  
A Partir de: 03/12/2020 Até 03/12/2020

## Processo N.: ds

Nome: (108293/1) MARCO ANTONIO DE AMORIM  
Cargo/Função: (9175) INVESTIGADOR DE POLICIA/LC344/407  
Un. Adm: (164119) COORD. DE DESENVOLVIMENTO INSTITUCIONAL  
A Partir de: 01/12/2020 Até 01/12/2020

## Processo N.: DS

Nome: (97375/1) MARCO AURELIO CAMARGO GOMES  
Cargo/Função: (9175) INVESTIGADOR DE POLICIA/LC344/407  
Un. Adm: (131865) CORREG.-GERAL DA POLICIA JUDICIARIA CIVIL  
A Partir de: 02/12/2020 Até 02/12/2020

## Processo N.:

Nome: (203985/1) MARCONI SIQUEIRA MELO  
Cargo/Função: (9175) INVESTIGADOR DE POLICIA/LC344/407  
Un. Adm: (164356) GER. DE COMBATE AO CRIME ORGANIZADO  
A Partir de: 04/12/2020 Até 04/12/2020

## Processo N.:

Nome: (268001/1) MARCOS ANTONIO ARRUDA SILVA  
Cargo/Função: (9175) INVESTIGADOR DE POLICIA/LC344/407  
Un. Adm: (177407) DELEGACIA DE POLICIA DE SAO FELIX DO ARAGUAIA  
A Partir de: 09/12/2020 Até 09/12/2020

## Processo N.: DS

Nome: (136174/1) MARCOS AURELIO DIAS LEAO  
Cargo/Função: (11606) DGA-6 SERVIDOR  
Un. Adm: (193623) DELEGACIA REGIONAL DE VILA RICA  
A Partir de: 03/12/2020 Até 03/12/2020

## Processo N.: DS

Nome: (110799/9) MARCOS ROBERTO DE AVILA  
Cargo/Função: (9200) ESCRIVAO DE POLICIA/LC318/407  
Un. Adm: (020826) DIR. GERAL DE POLICIA JUDICIÁRIA CIVIL  
A Partir de: 01/12/2020 Até 01/12/2020

## Processo N.:

Nome: (96847/1) MARCUS GARCIA ARRUDA  
Cargo/Função: (9175) INVESTIGADOR DE POLICIA/LC344/407  
Un. Adm: (177024) DELEGACIA DE POLICIA DO CENTRO/ VARZEA GRANDE  
A Partir de: 01/12/2020 Até 01/12/2020

## Processo N.:

Nome: (268036/1) MARCUS HENRIQUE FERREIRA  
Cargo/Função: (9175) INVESTIGADOR DE POLICIA/LC344/407  
Un. Adm: (134414) DELEGACIA DE POLICIA DE CLAUDIA  
A Partir de: 03/12/2020 Até 03/12/2020

## Processo N.: ds

Nome: (52221/4) MARGARETH VERGILIA SANT ANA  
Cargo/Função: (9200) ESCRIVAO DE POLICIA/LC318/407  
Un. Adm: (133116) DELEGACIA ESP. DE ROUBOS E FURTOS DE VEICULO  
AUTOM

A Partir de: 03/12/2020 Até 03/12/2020

## Processo N.:

Nome: (101689/1) MARIA AUXILIADORA DE SOUZA  
Cargo/Função: (9175) INVESTIGADOR DE POLICIA/LC344/407  
Un. Adm: (177024) DELEGACIA DE POLICIA DO CENTRO/ VARZEA GRANDE  
A Partir de: 02/12/2020 Até 02/12/2020

## Processo N.:

Nome: (259954/1) MARIA CAROLINA DIAS LENHARDT  
Cargo/Função: (9175) INVESTIGADOR DE POLICIA/LC344/407  
Un. Adm: (134406) DELEGACIA DE POLICIA DE SINOP  
A Partir de: 01/12/2020 Até 01/12/2020

## Processo N.:

Nome: (234353/1) MARIA CONCEICAO DA SILVA  
Cargo/Função: (9175) INVESTIGADOR DE POLICIA/LC344/407  
Un. Adm: (176915) DELEGACIA REG. DE VARZEA GRANDE  
A Partir de: 01/12/2020 Até 01/12/2020

## Processo N.:

Nome: (259868/1) MARIA DULCIMARIA DE SOUZA GOMES DESPAIGNE  
Cargo/Função: (9175) INVESTIGADOR DE POLICIA/LC344/407  
Un. Adm: (177342) DELEGACIA DE POLICIA DE CONFRESA  
A Partir de: 02/12/2020 Até 02/12/2020

## Processo N.: ds

Nome: (96872/1) MARIA ELENA DA SILVA  
Cargo/Função: (9175) INVESTIGADOR DE POLICIA/LC344/407  
Un. Adm: (164496) DELEGACIA VIRTUAL  
A Partir de: 05/12/2020 Até 05/12/2020

## Processo N.:

Nome: (51580/3) MARIA MARGARETE DA SILVA  
Cargo/Função: (9200) ESCRIVAO DE POLICIA/LC318/407  
Un. Adm: (132160) DIR. DE POLICIA JUDICIARIA CIVIL METROPOLITANA  
A Partir de: 02/12/2020 Até 02/12/2020

## Processo N.:

Nome: (118658/4) MARIÉLL ANTONINI DIAS VIANA  
Cargo/Função: (2348) DELEGADO DE POLICIA  
Un. Adm: (176966) DELEGACIA ESPEC. DE DEF. DA MULHER, CRIAN. E IDOSO/  
VG

A Partir de: 01/12/2020 Até 01/12/2020

## Processo N.: ds

Nome: (62607/3) MARILUCE JESUS DE MIRANDA METELLO  
Cargo/Função: (11630) DGA-9 SERVIDOR  
Un. Adm: (164240) GER. DE INTELIGENCIA POLICIAL  
A Partir de: 01/12/2020 Até 01/12/2020

## Processo N.:

Nome: (95671/1) MARINEIDE DE OLIVEIRA FERREIRA  
Cargo/Função: (11630) DGA-9 SERVIDOR  
Un. Adm: (164330) GER. DE APOIO TECNOLOGICO  
A Partir de: 02/12/2020 Até 02/12/2020

## Processo N.:

Nome: (63648/6) MARINEY MARIA DA SILVA JESUS  
Cargo/Função: (9175) INVESTIGADOR DE POLICIA/LC344/407  
Un. Adm: (177024) DELEGACIA DE POLICIA DO CENTRO/ VARZEA GRANDE  
A Partir de: 04/12/2020 Até 04/12/2020

## Processo N.:

Nome: (268326/1) MARIO CENTORIANO JUNIOR  
Cargo/Função: (9175) INVESTIGADOR DE POLICIA/LC344/407  
Un. Adm: (164356) GER. DE COMBATE AO CRIME ORGANIZADO  
A Partir de: 03/12/2020 Até 03/12/2020

## Processo N.: DS

Nome: (234345/1) MARIO JOSE LEITE DOS SANTOS  
Cargo/Função: (9175) INVESTIGADOR DE POLICIA/LC344/407  
Un. Adm: (164356) GER. DE COMBATE AO CRIME ORGANIZADO  
A Partir de: 03/12/2020 Até 03/12/2020

## Processo N.:

Nome: (66880/2) MARIO MARCIO DA SILVA  
Cargo/Função: (9175) INVESTIGADOR DE POLICIA/LC344/407  
Un. Adm: (176966) DELEGACIA ESPEC. DE DEF. DA MULHER, CRIAN. E IDOSO/  
VG

A Partir de: 03/12/2020 Até 03/12/2020

## Processo N.:

Nome: (136488/1) MARIO MARCIO PEREIRA  
Cargo/Função: (9175) INVESTIGADOR DE POLICIA/LC344/407  
Un. Adm: (177024) DELEGACIA DE POLICIA DO CENTRO/ VARZEA GRANDE  
A Partir de: 01/12/2020 Até 01/12/2020

## Processo N.:

Nome: (268123/1) MARISA DE FREITAS CARVALHO  
Cargo/Função: (9200) ESCRIVAO DE POLICIA/LC318/407  
Un. Adm: (133574) DELEGACIA DE POLICIA DE NOVO SAO JOAQUIM  
A Partir de: 01/12/2020 Até 01/12/2020

## Processo N.: ds

Nome: (97462/1) MARLISE DA SILVA FERREIRA MATOS  
Cargo/Função: (11606) DGA-6 SERVIDOR  
Un. Adm: (173720) COORD. DE PLANEJAMENTO OPERACIONAL  
A Partir de: 01/12/2020 Até 01/12/2020

## Processo N.:

Nome: (299337/1) MARLON CONCEICAO LUZ  
Cargo/Função: (4360) DELEGADO DE POLICIA SUBST LC575/2016  
Un. Adm: (134015) DELEGACIA DE POLICIA DE PONTES E LACERDA  
A Partir de: 07/12/2020 Até 07/12/2020

## Processo N.:

Nome: (141513/15) MARLON FRANCISCO DE ALMEIDA FRANCA  
Cargo/Função: (9175) INVESTIGADOR DE POLICIA/LC344/407  
Un. Adm: (134600) DELEGACIA DE POLICIA DE TANGARA DA SERRA  
A Partir de: 04/12/2020 Até 04/12/2020

## Processo N.:

Nome: (101696/1) MARTA DOS SANTOS  
Cargo/Função: (11665) FUNÇÃO DGA 10 LC/266 SERVIDOR  
Un. Adm: (133590) DELEGACIA REGIONAL DE CACERES  
A Partir de: 02/12/2020 Até 02/12/2020

## Processo N.: DS

Nome: (259891/2) MATEUS SOARES AGUSTO  
Cargo/Função: (4360) DELEGADO DE POLICIA SUBST LC575/2016  
Un. Adm: (177342) DELEGACIA DE POLICIA DE CONFRESA  
A Partir de: 04/12/2020 Até 04/12/2020

## Processo N.:

Nome: (291164/1) MAURICIO MACIEL PEREIRA JUNIOR  
Cargo/Função: (4360) DELEGADO DE POLICIA SUBST LC575/2016  
Un. Adm: (177105) DELEGACIA DE POLICIA DE POCONE  
A Partir de: 06/12/2020 Até 06/12/2020

## Processo N.: DS

Nome: (268000/1) MAURICIO PORTILHO ARAUJO  
Cargo/Função: (9175) INVESTIGADOR DE POLICIA/LC344/407  
Un. Adm: (177369) DELEGACIA DE POLICIA DE PORTO ALEGRE DO NORTE  
A Partir de: 02/12/2020 Até 02/12/2020

## Processo N.:

Nome: (136492/1) MAURICIO SOUSA DOS SANTOS  
Cargo/Função: (9175) INVESTIGADOR DE POLICIA/LC344/407  
Un. Adm: (133574) DELEGACIA DE POLICIA DE NOVO SAO JOAQUIM  
A Partir de: 04/12/2020 Até 04/12/2020

## Processo N.:

Nome: (259941/1) MAURO ARRUDA DE MOURA APOITIA  
Cargo/Função: (11665) FUNÇÃO DGA 10 LC/266 SERVIDOR  
Un. Adm: (177407) DELEGACIA DE POLICIA DE SAO FELIX DO ARAGUAIA  
A Partir de: 02/12/2020 Até 02/12/2020

## Processo N.: ds

Nome: (108567/1) MAURO MOREIRA LOPES  
Cargo/Função: (11630) DGA-9 SERVIDOR  
Un. Adm: (164275) GER. DE OPERACOES DE INTELIG. DE SEGURANCA  
PUBLICA

A Partir de: 02/12/2020 Até 02/12/2020

## Processo N.:

Nome: (259861/1) MAYCON RODRIGUES  
Cargo/Função: (9200) ESCRIVAO DE POLICIA/LC318/407  
Un. Adm: (132160) DIR. DE POLICIA JUDICIARIA CIVIL METROPOLITANA  
A Partir de: 05/12/2020 Até 05/12/2020

## Processo N.:

Nome: (136166/1) MAYUMI OTSUKI MARUITI  
Cargo/Função: (9200) ESCRIVAO DE POLICIA/LC318/407  
Un. Adm: (133108) DELEG. ESPEC. DE CRIMES FAZEN. E CONTRA ADM.  
PUBLICA

A Partir de: 17/12/2020 Até 17/12/2020

## Processo N.: DS

Nome: (242495/1) MICHAEL MENDES PAES  
Cargo/Função: (2348) DELEGADO DE POLICIA  
Un. Adm: (132160) DIR. DE POLICIA JUDICIARIA CIVIL METROPOLITANA  
A Partir de: 12/12/2020 Até 12/12/2020

## Processo N.:

Nome: (115761/2) MIGUEL MACARIO LOPES  
Cargo/Função: (2348) DELEGADO DE POLICIA  
Un. Adm: (133612) DELEGACIA DE POLICIA DE CACERES  
A Partir de: 23/12/2020 Até 23/12/2020

## Processo N.: DS

Nome: (136479/1) MILLENA MENEZES HENRIQUE CARDOSO  
Cargo/Função: (9175) INVESTIGADOR DE POLICIA/LC344/407  
Un. Adm: (164356) GER. DE COMBATE AO CRIME ORGANIZADO  
A Partir de: 13/12/2020 Até 13/12/2020

## Processo N.:

Nome: (97547/1) MILTON ROBERTO CORREIA PESCARA  
Cargo/Função: (11665) FUNÇÃO DGA 10 LC/266 SERVIDOR  
Un. Adm: (176966) DELEGACIA ESPEC. DE DEF. DA MULHER, CRIAN. E IDOSO/  
VG

A Partir de: 03/12/2020 Até 03/12/2020

## Processo N.: DS

Nome: (259949/1) MIRIAN ARAUJO GAUDENCIO  
Cargo/Função: (9175) INVESTIGADOR DE POLICIA/LC344/407  
Un. Adm: (164356) GER. DE COMBATE AO CRIME ORGANIZADO  
A Partir de: 03/12/2020 Até 03/12/2020

## Processo N.: ds

Nome: (78292/4) MONICA CARDOZO MENDONCA CURVO  
Cargo/Função: (9175) INVESTIGADOR DE POLICIA/LC344/407  
Un. Adm: (176893) DELEGACIA DE POLICIA DO CENTRO/ CUIABA  
A Partir de: 03/12/2020 Até 03/12/2020

## Processo N.:

Nome: (259952/1) MURILIO BEZERRA CAVALCANTE  
Cargo/Função: (11665) FUNÇÃO DGA 10 LC/266 SERVIDOR  
Un. Adm: (177440) DELEGACIA DE POLICIA DE VILA RICA  
A Partir de: 01/12/2020 Até 01/12/2020

## Processo N.:

Nome: (92149/1) NACIR RAYMUNDO CECCHIN  
Cargo/Função: (9175) INVESTIGADOR DE POLICIA/LC344/407  
Un. Adm: (176966) DELEGACIA ESPEC.DE DEF.DA MULHER,CRIAN. E IDOSO/  
VG  
A Partir de: 02/12/2020 Até 02/12/2020

## Processo N.: DS

Nome: (234455/1) NEFTIS CAROLINE ARAUJO DA SILVA  
Cargo/Função: (9200) ESCRIVAO DE POLICIA/LC318/407  
Un. Adm: (020826) DIR. GERAL DE POLICIA JUDICIÁRIA CIVIL  
A Partir de: 02/12/2020 Até 02/12/2020

## Processo N.: DS

Nome: (92191/1) NELI SABINO NUNES  
Cargo/Função: (9200) ESCRIVAO DE POLICIA/LC318/407  
Un. Adm: (164402) GER. ESTADUAL DA POLINTER  
A Partir de: 04/12/2020 Até 04/12/2020

## Processo N.:

Nome: (238744/1) NELSON DE SOUZA NETO  
Cargo/Função: (11665) FUNÇÃO DGA 10 LC/266 SERVIDOR  
Un. Adm: (134090) DELEGACIA ESPEC.DE ROUBOS E FURTOS/RONDONOPOLIS  
A Partir de: 02/12/2020 Até 02/12/2020

## Processo N.:

Nome: (234489/1) NELTON REZENDE MURTINHO  
Cargo/Função: (9175) INVESTIGADOR DE POLICIA/LC344/407  
Un. Adm: (132160) DIR. DE POLICIA JUDICIARIA CIVIL METROPOLITANA  
A Partir de: 02/12/2020 Até 02/12/2020

## Processo N.:

Nome: (44306/2) NESTOR MARIANO DE SOUZA OURIVES  
Cargo/Função: (9175) INVESTIGADOR DE POLICIA/LC344/407  
Un. Adm: (176931) DELEGACIA ESPECIALIZ.DO ADOLESCENTE/VARZEA  
GRANDE  
A Partir de: 04/12/2020 Até 04/12/2020

## Processo N.:

Nome: (82656/5) NUBIA APARECIDA DOS REIS SOUZA  
Cargo/Função: (9175) INVESTIGADOR DE POLICIA/LC344/407  
Un. Adm: (176966) DELEGACIA ESPEC.DE DEF.DA MULHER,CRIAN. E IDOSO/  
VG  
A Partir de: 04/12/2020 Até 04/12/2020

## Processo N.:

Nome: (242475/1) NUBYA BEATRIZ GOMES DOS REIS  
Cargo/Função: (2348) DELEGADO DE POLICIA  
Un. Adm: (132160) DIR. DE POLICIA JUDICIARIA CIVIL METROPOLITANA  
A Partir de: 05/12/2020 Até 05/12/2020

## Processo N.:

Nome: (268075/1) ODALIA GENI DA SILVA  
Cargo/Função: (9175) INVESTIGADOR DE POLICIA/LC344/407  
Un. Adm: (177024) DELEGACIA DE POLICIA DO CENTRO/ VARZEA GRANDE  
A Partir de: 05/12/2020 Até 05/12/2020

## Processo N.: ds

Nome: (71813/2) OJIER AUGUSTO CASTRO DE ALMEIDA  
Cargo/Função: (9175) INVESTIGADOR DE POLICIA/LC344/407  
Un. Adm: (180866) GER. DE PROVIMENTO, MANUTENCAO E MONITORAMENTO  
A Partir de: 04/12/2020 Até 04/12/2020

## Processo N.:

Nome: (92147/1) ORLANDO BONFILHO PALLAORO  
Cargo/Função: (9175) INVESTIGADOR DE POLICIA/LC344/407  
Un. Adm: (133108) DELEG. ESPEC.DE CRIMES FAZEN.E CONTRA ADM.  
PUBLICA  
A Partir de: 04/12/2020 Até 04/12/2020

## Processo N.:

Nome: (259826/1) PATRIC OLIVEIRA DOS SANTOS  
Cargo/Função: (9175) INVESTIGADOR DE POLICIA/LC344/407  
Un. Adm: (134090) DELEGACIA ESPEC.DE ROUBOS E FURTOS/RONDONOPOLIS  
A Partir de: 16/12/2020 Até 16/12/2020

## Processo N.: DS

Nome: (227861/2) PATRICIA APARECIDA VICK DE SOUZA  
Cargo/Função: (9175) INVESTIGADOR DE POLICIA/LC344/407  
Un. Adm: (164356) GER. DE COMBATE AO CRIME ORGANIZADO  
A Partir de: 04/12/2020 Até 04/12/2020

## Processo N.: DS

Nome: (95692/1) PATRICIA MARTINS MAGIO MAXIMINO DO O  
Cargo/Função: (9175) INVESTIGADOR DE POLICIA/LC344/407  
Un. Adm: (164356) GER. DE COMBATE AO CRIME ORGANIZADO  
A Partir de: 01/12/2020 Até 01/12/2020

## Processo N.:

Nome: (71643/19) PATRICIA ZULMIRA DA SILVA BIBERG  
Cargo/Função: (9175) INVESTIGADOR DE POLICIA/LC344/407  
Un. Adm: (177105) DELEGACIA DE POLICIA DE POCONE  
A Partir de: 04/12/2020 Até 04/12/2020

## Processo N.:

Nome: (136153/1) PATRIK JOSE TOSTI  
Cargo/Função: (9200) ESCRIVAO DE POLICIA/LC318/407  
Un. Adm: (177040) DELEGACIA DE POLICIA DO CRISTO REI/ VARZEA  
GRANDE  
A Partir de: 03/12/2020 Até 03/12/2020

## Processo N.:

Nome: (259831/1) PAULA CRISTINA OLIVEIRA COLETO DA SILVA  
Cargo/Função: (9175) INVESTIGADOR DE POLICIA/LC344/407  
Un. Adm: (177024) DELEGACIA DE POLICIA DO CENTRO/ VARZEA GRANDE  
A Partir de: 02/12/2020 Até 02/12/2020

## Processo N.:

Nome: (114867/2) PAULO CHAVES ABREU  
Cargo/Função: (9175) INVESTIGADOR DE POLICIA/LC344/407  
Un. Adm: (132160) DIR. DE POLICIA JUDICIARIA CIVIL METROPOLITANA  
A Partir de: 31/12/2020 Até 31/12/2020

## Processo N.: DS

Nome: (108320/2) PAULO HENRIQUE DE OLIVEIRA CRUZ  
Cargo/Função: (11630) DGA-9 SERVIDOR  
Un. Adm: (164321) GER. ESPECIALIZADA EM CRIMES DE ALTA TECNOLOGIA  
A Partir de: 02/12/2020 Até 02/12/2020

## Processo N.:

Nome: (268054/1) PAULO HENRIQUE SILVA DE ALMEIDA  
Cargo/Função: (9175) INVESTIGADOR DE POLICIA/LC344/407  
Un. Adm: (177040) DELEGACIA DE POLICIA DO CRISTO REI/ VARZEA  
GRANDE  
A Partir de: 02/12/2020 Até 02/12/2020

## Processo N.:

Nome: (104848/2) PETERSON FIALHO DA SILVA  
Cargo/Função: (11630) DGA-9 SERVIDOR  
Un. Adm: (164313) COORD. DE INTELEGENCIA TECNOLOGICA  
A Partir de: 02/12/2020 Até 02/12/2020

## Processo N.: DS

Nome: (218431/26) PRECILA MARIA ZILLMER  
Cargo/Função: (9175) INVESTIGADOR DE POLICIA/LC344/407  
Un. Adm: (164356) GER. DE COMBATE AO CRIME ORGANIZADO  
A Partir de: 03/12/2020 Até 03/12/2020

## Processo N.:

Nome: (268080/1) QUELI CRISTINA PEIXOTO BEARARI  
Cargo/Função: (9175) INVESTIGADOR DE POLICIA/LC344/407  
Un. Adm: (132160) DIR. DE POLICIA JUDICIARIA CIVIL METROPOLITANA  
A Partir de: 04/12/2020 Até 04/12/2020

## Processo N.:

Nome: (234307/1) RAFAEL BENETTY POFFO  
Cargo/Função: (11665) FUNÇÃO DGA 10 LC/266 SERVIDOR  
Un. Adm: (164356) GER. DE COMBATE AO CRIME ORGANIZADO  
A Partir de: 02/12/2020 Até 02/12/2020

## Processo N.:

Nome: (242445/1) RAFAEL MENDES SCATOLON  
Cargo/Função: (2348) DELEGADO DE POLICIA  
Un. Adm: (133108) DELEG. ESPEC.DE CRIMES FAZEN.E CONTRA ADM.  
PUBLICA  
A Partir de: 02/12/2020 Até 02/12/2020

## Processo N.: DS

Nome: (217376/2) RAFAEL NORBERTO DA SILVA BARROS  
Cargo/Função: (9175) INVESTIGADOR DE POLICIA/LC344/407  
Un. Adm: (164356) GER. DE COMBATE AO CRIME ORGANIZADO  
A Partir de: 03/12/2020 Até 03/12/2020

## Processo N.: ds

Nome: (98660/3) RAFAEL PAULO DA SILVA  
Cargo/Função: (9175) INVESTIGADOR DE POLICIA/LC344/407  
Un. Adm: (173720) COORD. DE PLANEJAMENTO OPERACIONAL  
A Partir de: 02/12/2020 Até 02/12/2020

## Processo N.:

Nome: (126473/5) RAFAELA TELLES TURCATTO  
Cargo/Função: (9175) INVESTIGADOR DE POLICIA/LC344/407  
Un. Adm: (177105) DELEGACIA DE POLICIA DE POCONE  
A Partir de: 03/12/2020 Até 03/12/2020

## Processo N.:

Nome: (136431/4) RAPHAEL CAMPOS QUINTEIRO  
Cargo/Função: (9175) INVESTIGADOR DE POLICIA/LC344/407  
Un. Adm: (133108) DELEG. ESPEC.DE CRIMES FAZEN.E CONTRA ADM.  
PUBLICA  
A Partir de: 04/12/2020 Até 04/12/2020

## Processo N.:

Nome: (259855/1) RAYANE ABOULHOSN MORBECK APOITIA  
Cargo/Função: (9200) ESCRIVAO DE POLICIA/LC318/407  
Un. Adm: (177407) DELEGACIA DE POLICIA DE SAO FELIX DO ARAGUAIA  
A Partir de: 08/12/2020 Até 08/12/2020

## Processo N.:

Nome: (259974/1) REBECA JANAINA DE SOUZA  
Cargo/Função: (11665) FUNÇÃO DGA 10 LC/266 SERVIDOR  
Un. Adm: (133493) DELEGACIA REGIONAL DE BARRA DO GARCAS  
A Partir de: 03/12/2020 Até 03/12/2020

## Processo N.: DS

Nome: (137167/1) REJANE HARUMI IMADA MAEDA  
Cargo/Função: (9175) INVESTIGADOR DE POLICIA/LC344/407  
Un. Adm: (164356) GER. DE COMBATE AO CRIME ORGANIZADO  
A Partir de: 02/12/2020 Até 02/12/2020

## Processo N.:

Nome: (268262/1) RENAN SANTOS NASCIMENTO  
Cargo/Função: (9175) INVESTIGADOR DE POLICIA/LC344/407  
Un. Adm: (133353) DELEGACIA REGIONAL DE ALTA FLORESTA  
A Partir de: 04/12/2020 Até 04/12/2020

## Processo N.:

Nome: (259882/1) RENAN SOARES DE OLIVEIRA  
Cargo/Função: (9200) ESCRIVAO DE POLICIA/LC318/407  
Un. Adm: (177024) DELEGACIA DE POLICIA DO CENTRO/ VARZEA GRANDE  
A Partir de: 05/12/2020 Até 05/12/2020

## Processo N.: DS

Nome: (242491/1) RENATO RESENDE DO NASCIMENTO  
Cargo/Função: (2348) DELEGADO DE POLICIA  
Un. Adm: (020826) DIR. GERAL DE POLICIA JUDICIÁRIA CIVIL  
A Partir de: 03/12/2020 Até 03/12/2020

## Processo N.:

Nome: (259866/1) REYNALDO JEFFERSON MONCAO ARAUJO  
Cargo/Função: (9200) ESCRIVAO DE POLICIA/LC318/407  
Un. Adm: (134090) DELEGACIA ESPEC.DE ROUBOS E FURTOS/RONDONOPOLIS  
A Partir de: 31/12/2020 Até 31/12/2020

## Processo N.:

Nome: (136551/1) RICARDO CHINELATTO  
Cargo/Função: (9175) INVESTIGADOR DE POLICIA/LC344/407  
Un. Adm: (133108) DELEG. ESPEC.DE CRIMES FAZEN.E CONTRA ADM.

## PUBLICA

A Partir de: 01/12/2020 Até 01/12/2020

## Processo N.:

Nome: (216030/2) RICARDO DALLA NORA  
Cargo/Função: (9175) INVESTIGADOR DE POLICIA/LC344/407  
Un. Adm: (164356) GER. DE COMBATE AO CRIME ORGANIZADO  
A Partir de: 02/12/2020 Até 02/12/2020

## Processo N.:

Nome: (101119/4) RICARDO DE MORAIS  
Cargo/Função: (9175) INVESTIGADOR DE POLICIA/LC344/407  
Un. Adm: (134600) DELEGACIA DE POLICIA DE TANGARA DA SERRA  
A Partir de: 03/12/2020 Até 03/12/2020

## Processo N.:

Nome: (247118/3) RICARDO GUTH JUSTINO  
Cargo/Função: (9200) ESCRIVAO DE POLICIA/LC318/407  
Un. Adm: (134600) DELEGACIA DE POLICIA DE TANGARA DA SERRA  
A Partir de: 11/12/2020 Até 11/12/2020

## Processo N.:

Nome: (234173/1) RICARDO HENRIQUE CASTELO BRANCO ROSA  
Cargo/Função: (9175) INVESTIGADOR DE POLICIA/LC344/407  
Un. Adm: (176966) DELEGACIA ESPEC.DE DEF.DA MULHER, CRIAN. E IDOSO/

## VG

A Partir de: 03/12/2020 Até 03/12/2020

## Processo N.: ds

Nome: (136165/1) RICARDO RODRIGUES BARCELAR  
Cargo/Função: (11622) DGA-8 SERVIDOR  
Un. Adm: (164011) GER. DO CENTRO DE ENSINO SUPERIOR  
A Partir de: 07/12/2020 Até 07/12/2020

## Processo N.:

Nome: (234499/1) ROBERTA GARCIA BARAN  
Cargo/Função: (9200) ESCRIVAO DE POLICIA/LC318/407  
Un. Adm: (132160) DIR. DE POLICIA JUDICIARIA CIVIL METROPOLITANA  
A Partir de: 01/12/2020 Até 01/12/2020

## Processo N.:

Nome: (95849/1) ROBERTO ANTONIO DOS SANTOS  
Cargo/Função: (9175) INVESTIGADOR DE POLICIA/LC344/407  
Un. Adm: (134090) DELEGACIA ESPEC.DE ROUBOS E FURTOS/RONDONOPOLIS  
A Partir de: 03/12/2020 Até 03/12/2020

## Processo N.: ds

Nome: (208509/1) ROBSON DE SOUZA  
Cargo/Função: (9200) ESCRIVAO DE POLICIA/LC318/407  
Un. Adm: (133108) DELEG. ESPEC.DE CRIMES FAZEN.E CONTRA ADM.

## PUBLICA

A Partir de: 03/12/2020 Até 03/12/2020

## Processo N.: ds

Nome: (137168/1) RODOLFO LANDIM SASSO  
Cargo/Função: (9175) INVESTIGADOR DE POLICIA/LC344/407  
Un. Adm: (154113) DELEGACIA REG. DE ÁGUA BOA  
A Partir de: 01/12/2020 Até 01/12/2020

## Processo N.:

Nome: (268179/1) RODRIGO DOS ANJOS PILONI  
Cargo/Função: (9175) INVESTIGADOR DE POLICIA/LC344/407  
Un. Adm: (133353) DELEGACIA REGIONAL DE ALTA FLORESTA  
A Partir de: 03/12/2020 Até 03/12/2020

## Processo N.:

Nome: (136167/1) RODRIGO GONCALO DE MORAIS CURADO  
Cargo/Função: (9200) ESCRIVAO DE POLICIA/LC318/407  
Un. Adm: (177040) DELEGACIA DE POLICIA DO CRISTO REI/ VARZEA

## GRANDE

A Partir de: 01/12/2020 Até 01/12/2020

## Processo N.:

Nome: (259875/1) RODRIGO PEDROSO  
Cargo/Função: (9175) INVESTIGADOR DE POLICIA/LC344/407  
Un. Adm: (134600) DELEGACIA DE POLICIA DE TANGARA DA SERRA  
A Partir de: 01/12/2020 Até 01/12/2020

## Processo N.:

Nome: (101686/1) ROMILDO SOUZA GROTA JUNIOR  
Cargo/Função: (2348) DELEGADO DE POLICIA  
Un. Adm: (176931) DELEGACIA ESPECIALIZ.DO ADOLESCENTE/VARZEA

## GRANDE

A Partir de: 15/12/2020 Até 15/12/2020

## Processo N.:

Nome: (203987/1) ROMULO AMARAMBI DE OLIVEIRA  
Cargo/Função: (9175) INVESTIGADOR DE POLICIA/LC344/407  
Un. Adm: (134600) DELEGACIA DE POLICIA DE TANGARA DA SERRA  
A Partir de: 08/12/2020 Até 08/12/2020

## Processo N.:

Nome: (85638/2) RONILDE MARIA DA SILVA  
Cargo/Função: (9200) ESCRIVAO DE POLICIA/LC318/407  
Un. Adm: (133191) DELEGACIA DE POLICIA DO CARUMBE/CUIABA  
A Partir de: 01/12/2020 Até 01/12/2020

## Processo N.:

Nome: (259880/1) ROSANGELA BORGES MAGALHAES BARBOSA  
Cargo/Função: (9200) ESCRIVAO DE POLICIA/LC318/407  
Un. Adm: (133108) DELEG. ESPEC.DE CRIMES FAZEN.E CONTRA ADM.

## PUBLICA

A Partir de: 04/12/2020 Até 04/12/2020

## Processo N.: DS

Nome: (203813/1) ROSANGELA KATIA OLIVEIRA NONATO  
Cargo/Função: (9175) INVESTIGADOR DE POLICIA/LC344/407  
Un. Adm: (164356) GER. DE COMBATE AO CRIME ORGANIZADO  
A Partir de: 02/12/2020 Até 02/12/2020

## Processo N.: DS

Nome: (136493/1) ROSENAIDE FREIRE MARTINS  
Cargo/Função: (9175) INVESTIGADOR DE POLICIA/LC344/407  
Un. Adm: (132160) DIR. DE POLICIA JUDICIARIA CIVIL METROPOLITANA  
A Partir de: 04/12/2020 Até 04/12/2020

## Processo N.: ds

Nome: (107950/1) ROSENY AKEMI ABE MICHUURA  
Cargo/Função: (9200) ESCRIVAO DE POLICIA/LC318/407  
Un. Adm: (180866) GER. DE PROVIMENTO, MANUTENCAO E MONITORAMENTO  
A Partir de: 01/12/2020 Até 01/12/2020

## Processo N.:

Nome: (234468/1) ROSILEY CONCEICAO DE BARROS  
Cargo/Função: (9200) ESCRIVAO DE POLICIA/LC318/407  
Un. Adm: (176966) DELEGACIA ESPEC.DE DEF.DA MULHER, CRIAN. E IDOSO/

## VG

A Partir de: 22/12/2020 Até 22/12/2020

## Processo N.: ds

Nome: (203820/1) ROSIRES APARECIDA BARRETO MARQUES  
Cargo/Função: (11630) DGA-9 SERVIDOR  
Un. Adm: (164275) GER. DE OPERACOES DE INTELIG. DE SEGURANCA

## PUBLICA

A Partir de: 03/12/2020 Até 03/12/2020

## Processo N.:

Nome: (234844/1) ROSIVALDO JOSE DE SOUZA  
Cargo/Função: (9175) INVESTIGADOR DE POLICIA/LC344/407  
Un. Adm: (177164) DELEGACIA DE POLICIA DE NOBRES  
A Partir de: 03/12/2020 Até 03/12/2020

## Processo N.:

Nome: (230977/2) RUTEMBERG SILVA OLIVEIRA  
Cargo/Função: (9175) INVESTIGADOR DE POLICIA/LC344/407  
Un. Adm: (177164) DELEGACIA DE POLICIA DE NOBRES  
A Partir de: 04/12/2020 Até 04/12/2020

## Processo N.:

Nome: (235918/2) SALVADOR ALLENDE PIRES DE MIRANDA RIBEIRO  
Cargo/Função: (9175) INVESTIGADOR DE POLICIA/LC344/407  
Un. Adm: (176931) DELEGACIA ESPECIALIZ.DO ADOLESCENTE/VARZEA

## GRANDE

A Partir de: 04/12/2020 Até 04/12/2020

## Processo N.:

Nome: (132564/2) SAMIA CAROLINA CARDOSO LEAL  
Cargo/Função: (9175) INVESTIGADOR DE POLICIA/LC344/407  
Un. Adm: (134406) DELEGACIA DE POLICIA DE SINOP  
A Partir de: 04/12/2020 Até 04/12/2020

## Processo N.: ds

Nome: (234271/1) SAMIRA BRITO FEGURI NAGAISHI  
Cargo/Função: (9200) ESCRIVAO DE POLICIA/LC318/407  
Un. Adm: (164348) DIR. DE ATIVIDADES ESPECIAIS  
A Partir de: 04/12/2020 Até 04/12/2020

## Processo N.:

Nome: (97575/1) SAMUEL ANCAI  
Cargo/Função: (9175) INVESTIGADOR DE POLICIA/LC344/407  
Un. Adm: (177407) DELEGACIA DE POLICIA DE SAO FELIX DO ARAGUAIA  
A Partir de: 02/12/2020 Até 02/12/2020

## Processo N.:

Nome: (268086/1) SANDRA MARA CARDOSO QUANZ  
Cargo/Função: (9175) INVESTIGADOR DE POLICIA/LC344/407  
Un. Adm: (134554) DELEGACIA DE POLICIA DE UNIAO DO SUL  
A Partir de: 03/12/2020 Até 03/12/2020

## Processo N.:

Nome: (136559/1) SANDRA MARANGON  
Cargo/Função: (9175) INVESTIGADOR DE POLICIA/LC344/407  
Un. Adm: (177563) DELEGACIA DE POLICIA DE LUCAS DO RIO VERDE  
A Partir de: 19/12/2020 Até 19/12/2020

## Processo N.: DS

Nome: (97411/1) SANTIAGO MARCONDES SANTOS SOARES  
Cargo/Função: (9175) INVESTIGADOR DE POLICIA/LC344/407  
Un. Adm: (164356) GER. DE COMBATE AO CRIME ORGANIZADO  
A Partir de: 04/12/2020 Até 04/12/2020

## Processo N.:

Nome: (108866/6) SAVIANO SCHWARZ SANTOS  
Cargo/Função: (9175) INVESTIGADOR DE POLICIA/LC344/407  
Un. Adm: (134600) DELEGACIA DE POLICIA DE TANGARA DA SERRA  
A Partir de: 04/12/2020 Até 04/12/2020

## Processo N.:

Nome: (203574/1) SCHEILA ROCKENBACH BLEICH  
Cargo/Função: (9175) INVESTIGADOR DE POLICIA/LC344/407  
Un. Adm: (164348) DIR. DE ATIVIDADES ESPECIAIS  
A Partir de: 04/12/2020 Até 04/12/2020

## Processo N.: DS

Nome: (118682/2) SHIRLEI ZULEICA ZAPOTOCZNY QUEIROZ  
Cargo/Função: (11665) FUNÇÃO DGA 10 LC/266 SERVIDOR  
Un. Adm: (177024) DELEGACIA DE POLICIA DO CENTRO/ VARZEA GRANDE  
A Partir de: 04/12/2020 Até 04/12/2020

## Processo N.:

Nome: (234341/1) SHIRLEY RODRIGUES DA SILVA  
Cargo/Função: (9200) ESCRIVAO DE POLICIA/LC318/407  
Un. Adm: (134392) DELEGACIA REGIONAL DE SINOP  
A Partir de: 03/12/2020 Até 03/12/2020

## Processo N.:

Nome: (203537/1) SIDNEY RODRIGUES SOARES  
Cargo/Função: (9175) INVESTIGADOR DE POLICIA/LC344/407  
Un. Adm: (133590) DELEGACIA REGIONAL DE CACERES  
A Partir de: 03/12/2020 Até 03/12/2020

## Processo N.:

Nome: (125974/4) SILVANA DA SILVA CARVALHO  
Cargo/Função: (9175) INVESTIGADOR DE POLICIA/LC344/407  
Un. Adm: (134600) DELEGACIA DE POLICIA DE TANGARA DA SERRA  
A Partir de: 28/12/2020 Até 28/12/2020

## Processo N.:

Nome: (115923/2) SILVANA RODRIGUES DA SILVA  
Cargo/Função: (9175) INVESTIGADOR DE POLICIA/LC344/407  
Un. Adm: (177040) DELEGACIA DE POLICIA DO CRISTO REI/ VARZEA GRANDE  
A Partir de: 02/12/2020 Até 02/12/2020

## Processo N.: DS

Nome: (259931/1) SILVANE DE PAULA AVILA  
Cargo/Função: (9175) INVESTIGADOR DE POLICIA/LC344/407  
Un. Adm: (164356) GER. DE COMBATE AO CRIME ORGANIZADO  
A Partir de: 03/12/2020 Até 03/12/2020

## Processo N.:

Nome: (55651/20) SILVANIA APARECIDA DE SOUZA RODRIGUES  
Cargo/Função: (9200) ESCRIVAO DE POLICIA/LC318/407  
Un. Adm: (134090) DELEGACIA ESPEC.DE ROUBOS E FURTOS/RONDONOPOLIS  
A Partir de: 04/12/2020 Até 04/12/2020

## Processo N.:

Nome: (259947/1) SILVIA REGINA LEITE DE SOUZA  
Cargo/Função: (9175) INVESTIGADOR DE POLICIA/LC344/407  
Un. Adm: (177024) DELEGACIA DE POLICIA DO CENTRO/ VARZEA GRANDE  
A Partir de: 01/12/2020 Até 01/12/2020

## Processo N.: DS

Nome: (263724/2) SIMONE RODRIGUES MONTEIRO  
Cargo/Função: (9175) INVESTIGADOR DE POLICIA/LC344/407  
Un. Adm: (020826) DIR. GERAL DE POLICIA JUDICIARIA CIVIL  
A Partir de: 02/12/2020 Até 02/12/2020

## Processo N.: DS

Nome: (93610/3) SOLANEA PALMA SACLIOTTI  
Cargo/Função: (9175) INVESTIGADOR DE POLICIA/LC344/407  
Un. Adm: (132160) DIR. DE POLICIA JUDICIARIA CIVIL METROPOLITANA  
A Partir de: 04/12/2020 Até 04/12/2020

## Processo N.:

Nome: (136187/1) SOLANGE NILCE DE OLIVEIRA DA SILVA  
Cargo/Função: (11665) FUNÇÃO DGA 10 LC/266 SERVIDOR  
Un. Adm: (177040) DELEGACIA DE POLICIA DO CRISTO REI/ VARZEA GRANDE  
A Partir de: 03/12/2020 Até 03/12/2020

## Processo N.:

Nome: (242435/1) SUED DIAS DA SILVA JUNIOR  
Cargo/Função: (2348) DELEGADO DE POLICIA  
Un. Adm: (133191) DELEGACIA DE POLICIA DO CARUMBE/CUIABA  
A Partir de: 09/12/2020 Até 09/12/2020

## Processo N.: DS

Nome: (242543/1) SYLVIO DO VALE FERREIRA JUNIOR  
Cargo/Função: (2348) DELEGADO DE POLICIA  
Un. Adm: (132160) DIR. DE POLICIA JUDICIARIA CIVIL METROPOLITANA  
A Partir de: 05/12/2020 Até 05/12/2020

## Processo N.:

Nome: (259873/1) TATIANE CASTRO DE ARRUDA  
Cargo/Função: (9175) INVESTIGADOR DE POLICIA/LC344/407  
Un. Adm: (177024) DELEGACIA DE POLICIA DO CENTRO/ VARZEA GRANDE  
A Partir de: 01/12/2020 Até 01/12/2020

## Processo N.:

Nome: (259865/1) TAYNAH PIOVESAN RIBEIRO FERREIRA  
Cargo/Função: (9200) ESCRIVAO DE POLICIA/LC318/407  
Un. Adm: (132160) DIR. DE POLICIA JUDICIARIA CIVIL METROPOLITANA  
A Partir de: 04/12/2020 Até 04/12/2020

## Processo N.:

Nome: (58143/2) TEONILIO DA ROCHA ALMEIDA  
Cargo/Função: (11665) FUNÇÃO DGA 10 LC/266 SERVIDOR  
Un. Adm: (133353) DELEGACIA REGIONAL DE ALTA FLORESTA  
A Partir de: 03/12/2020 Até 03/12/2020

## Processo N.:

Nome: (234087/1) TERCINO NUNES DE MATOS FILHO  
Cargo/Função: (9200) ESCRIVAO DE POLICIA/LC318/407  
Un. Adm: (134520) DELEGACIA DE POLICIA DE TAPURAH  
A Partir de: 01/12/2020 Até 01/12/2020

## Processo N.: ds

Nome: (267986/1) THAYNARA BENTO FREIRE  
Cargo/Função: (9200) ESCRIVAO DE POLICIA/LC318/407  
Un. Adm: (164348) DIR. DE ATIVIDADES ESPECIAIS  
A Partir de: 04/12/2020 Até 04/12/2020

## Processo N.: DS

Nome: (249688/2) THIAGO AGUIAR SOUZA  
Cargo/Função: (9175) INVESTIGADOR DE POLICIA/LC344/407  
Un. Adm: (180858) COORD. DE GESTAO DE PESSOAS  
A Partir de: 03/12/2020 Até 03/12/2020

## Processo N.:

Nome: (234402/1) THIAGO FERRAZ LEITE  
Cargo/Função: (9200) ESCRIVAO DE POLICIA/LC318/407  
Un. Adm: (133108) DELEG. ESPEC.DE CRIMES FAZEN.E CONTRA ADM. PUBLICA  
A Partir de: 03/12/2020 Até 03/12/2020

## Processo N.: DS

Nome: (234408/1) THIAGO NASCIMENTO DA SILVA  
Cargo/Função: (9200) ESCRIVAO DE POLICIA/LC318/407  
Un. Adm: (020826) DIR. GERAL DE POLICIA JUDICIARIA CIVIL  
A Partir de: 04/12/2020 Até 04/12/2020

## Processo N.:

Nome: (234492/1) THOMAS EWERTON SOUZA ARAUJO  
Cargo/Função: (9175) INVESTIGADOR DE POLICIA/LC344/407  
Un. Adm: (133108) DELEG. ESPEC.DE CRIMES FAZEN.E CONTRA ADM. PUBLICA  
A Partir de: 03/12/2020 Até 03/12/2020

## Processo N.: DS

Nome: (259833/1) TULIO DA SILVA MILOMEM  
Cargo/Função: (9175) INVESTIGADOR DE POLICIA/LC344/407  
Un. Adm: (164356) GER. DE COMBATE AO CRIME ORGANIZADO  
A Partir de: 04/12/2020 Até 04/12/2020

## Processo N.:

Nome: (107883/1) UDSON DE ALBUQUERQUE  
Cargo/Função: (9175) INVESTIGADOR DE POLICIA/LC344/407  
Un. Adm: (177024) DELEGACIA DE POLICIA DO CENTRO/ VARZEA GRANDE  
A Partir de: 02/12/2020 Até 02/12/2020

## Processo N.:

Nome: (44141/1) ULISSES RUFINO BORGES  
Cargo/Função: (9175) INVESTIGADOR DE POLICIA/LC344/407  
Un. Adm: (176931) DELEGACIA ESPECIALIZ.DO ADOLESCENTE/VARZEA GRANDE  
A Partir de: 03/12/2020 Até 03/12/2020

## Processo N.: DS

Nome: (55262/15) VALDENICE VIEIRA LIMA  
Cargo/Função: (9175) INVESTIGADOR DE POLICIA/LC344/407  
Un. Adm: (177369) DELEGACIA DE POLICIA DE PORTO ALEGRE DO NORTE  
A Partir de: 01/12/2020 Até 01/12/2020

## Processo N.: DS

Nome: (118441/2) VALDETE MARTINS SILVA  
Cargo/Função: (9175) INVESTIGADOR DE POLICIA/LC344/407  
Un. Adm: (164356) GER. DE COMBATE AO CRIME ORGANIZADO  
A Partir de: 02/12/2020 Até 02/12/2020

## Processo N.:

Nome: (39125/5) VALDETE NOGAROTO RAMIRES  
Cargo/Função: (9175) INVESTIGADOR DE POLICIA/LC344/407  
Un. Adm: (133353) DELEGACIA REGIONAL DE ALTA FLORESTA  
A Partir de: 01/12/2020 Até 01/12/2020

## Processo N.:

Nome: (96155/5) VALDINEI CARLOS RAFALSKI  
Cargo/Função: (9175) INVESTIGADOR DE POLICIA/LC344/407  
Un. Adm: (177563) DELEGACIA DE POLICIA DE LUCAS DO RIO VERDE  
A Partir de: 01/12/2020 Até 01/12/2020

## Processo N.: ds

Nome: (92166/1) VALMIR PAULINO  
Cargo/Função: (9200) ESCRIVAO DE POLICIA/LC318/407  
Un. Adm: (133191) DELEGACIA DE POLICIA DO CARUMBE/CUIABA  
A Partir de: 05/12/2020 Até 05/12/2020

## Processo N.:

Nome: (92136/1) VALMIR VIEIRA CASTRILLON  
Cargo/Função: (11665) FUNÇÃO DGA 10 LC/266 SERVIDOR  
Un. Adm: (134600) DELEGACIA DE POLICIA DE TANGARA DA SERRA  
A Partir de: 04/12/2020 Até 04/12/2020

## Processo N.: d

Nome: (110820/2) VALNES DIAS BORGES  
Cargo/Função: (9175) INVESTIGADOR DE POLICIA/LC344/407  
Un. Adm: (177300) DELEGACIA DE POLICIA DO CENTRO/BARRA DO GARCAS  
A Partir de: 25/12/2020 Até 25/12/2020

## Processo N.:

Nome: (92228/1) VALQUIRIA DE FATIMA CASTELHANO  
Cargo/Função: (9175) INVESTIGADOR DE POLICIA/LC344/407  
Un. Adm: (132160) DIR. DE POLICIA JUDICIARIA CIVIL METROPOLITANA  
A Partir de: 05/12/2020 Até 05/12/2020

## Processo N.:

Nome: (115315/2) VALTECIDES ORTIZ CARBONARO  
Cargo/Função: (9175) INVESTIGADOR DE POLICIA/LC344/407  
Un. Adm: (177040) DELEGACIA DE POLICIA DO CRISTO REI/ VARZEA GRANDE  
A Partir de: 05/12/2020 Até 05/12/2020

## Processo N.:

Nome: (242481/1) VANESSA AGUIAR DA CUNHA GARCEZ  
Cargo/Função: (2348) DELEGADO DE POLÍCIA  
Un. Adm: (132160) DIR. DE POLÍCIA JUDICIÁRIA CIVIL METROPOLITANA  
A Partir de: 18/12/2020 Até 18/12/2020

## Processo N.:

Nome: (97425/1) VANILDO ALVES FERREIRA  
Cargo/Função: (9175) INVESTIGADOR DE POLÍCIA/LC344/407  
Un. Adm: (164356) GER. DE COMBATE AO CRIME ORGANIZADO  
A Partir de: 04/12/2020 Até 04/12/2020

## Processo N.:

Nome: (113827/8) VICENTE GOMES DIAS JUNIOR  
Cargo/Função: (9175) INVESTIGADOR DE POLÍCIA/LC344/407  
Un. Adm: (177342) DELEGACIA DE POLÍCIA DE CONFRESA  
A Partir de: 02/12/2020 Até 02/12/2020

## Processo N.: DS

Nome: (268304/1) VICTOR ANDRE SILVA E TAQUES  
Cargo/Função: (9175) INVESTIGADOR DE POLÍCIA/LC344/407  
Un. Adm: (132160) DIR. DE POLÍCIA JUDICIÁRIA CIVIL METROPOLITANA  
A Partir de: 02/12/2020 Até 02/12/2020

## Processo N.:

Nome: (108230/1) VILMAR ALVES DA SILVA  
Cargo/Função: (9175) INVESTIGADOR DE POLÍCIA/LC344/407  
Un. Adm: (133159) DELEGACIA ESPEC. DO DIR. DA CRIANÇA E DO ADOLESCENTE  
A Partir de: 01/12/2020 Até 01/12/2020

## Processo N.:

Nome: (90425/2) VINICIUS BORGES  
Cargo/Função: (9200) ESCRIVAO DE POLÍCIA/LC318/407  
Un. Adm: (177040) DELEGACIA DE POLÍCIA DO CRISTO REI/ VARZEA  
GRANDE  
A Partir de: 02/12/2020 Até 02/12/2020

## Processo N.:

Nome: (136332/1) VINICIUS FRANCISCON PREZOTO  
Cargo/Função: (2348) DELEGADO DE POLÍCIA  
Un. Adm: (134090) DELEGACIA ESPEC. DE ROUBOS E FURTOS/RONDONOPOLIS  
A Partir de: 01/12/2020 Até 01/12/2020

## Processo N.: DS

Nome: (234299/1) VINICIUS SOUZA DA COSTA MARQUES PACHECO  
Cargo/Função: (9175) INVESTIGADOR DE POLÍCIA/LC318/407  
Un. Adm: (164453) DELEGACIA ESPEC. DE FRONTEIRA  
A Partir de: 09/12/2020 Até 09/12/2020

## Processo N.: ds

Nome: (35637/1) VITAL BATISTA RIBEIRO NETO  
Cargo/Função: (9175) INVESTIGADOR DE POLÍCIA/LC344/407  
Un. Adm: (133191) DELEGACIA DE POLÍCIA DO CARUMBE/CUIABA  
A Partir de: 03/12/2020 Até 03/12/2020

## Processo N.:

Nome: (97378/1) WAGNER DIVINO DE MELO  
Cargo/Função: (9175) INVESTIGADOR DE POLÍCIA/LC344/407  
Un. Adm: (176931) DELEGACIA ESPECIALIZ. DO ADOLESCENTE/VARZEA  
GRANDE  
A Partir de: 02/12/2020 Até 02/12/2020

## Processo N.:

Nome: (259917/1) WALLACE EDUARDO MONTES SOARES FERNANDES  
Cargo/Função: (9200) ESCRIVAO DE POLÍCIA/LC318/407  
Un. Adm: (132160) DIR. DE POLÍCIA JUDICIÁRIA CIVIL METROPOLITANA  
A Partir de: 02/12/2020 Até 02/12/2020

## Processo N.:

Nome: (259945/1) WALLACE LARA CRUZ DE OLIVEIRA  
Cargo/Função: (9175) INVESTIGADOR DE POLÍCIA/LC344/407  
Un. Adm: (164356) GER. DE COMBATE AO CRIME ORGANIZADO  
A Partir de: 02/12/2020 Até 02/12/2020

## Processo N.:

Nome: (229864/2) WALLYSON RENAN BERTULIO BISPO  
Cargo/Função: (9175) INVESTIGADOR DE POLÍCIA/LC344/407  
Un. Adm: (177040) DELEGACIA DE POLÍCIA DO CRISTO REI/ VARZEA  
GRANDE  
A Partir de: 04/12/2020 Até 04/12/2020

## Processo N.:

Nome: (118827/2) WANKER FERREIRA MEDEIROS  
Cargo/Função: (9175) INVESTIGADOR DE POLÍCIA/LC344/407  
Un. Adm: (164356) GER. DE COMBATE AO CRIME ORGANIZADO  
A Partir de: 03/12/2020 Até 03/12/2020

## Processo N.: DS

Nome: (127581/2) WDSO ANDERSON DA SILVA MEDEIRO  
Cargo/Função: (9200) ESCRIVAO DE POLÍCIA/LC318/407  
Un. Adm: (164356) GER. DE COMBATE AO CRIME ORGANIZADO  
A Partir de: 25/12/2020 Até 25/12/2020

## Processo N.: DS

Nome: (268161/1) WELLINGTON DE CARVALHO BATISTA  
Cargo/Função: (9175) INVESTIGADOR DE POLÍCIA/LC344/407  
Un. Adm: (131997) ACADEMIA DE POLÍCIA JUDICIÁRIA CIVIL  
A Partir de: 03/12/2020 Até 03/12/2020

## Processo N.:

Nome: (73603/2) WELLINGTON FLAVIO NATALI  
Cargo/Função: (9175) INVESTIGADOR DE POLÍCIA/LC344/407  
Un. Adm: (132160) DIR. DE POLÍCIA JUDICIÁRIA CIVIL METROPOLITANA  
A Partir de: 16/12/2020 Até 16/12/2020

## Processo N.:

Nome: (259932/1) WEVERTON CRESPIM DE OLIVEIRA  
Cargo/Função: (9175) INVESTIGADOR DE POLÍCIA/LC344/407  
Un. Adm: (134600) DELEGACIA DE POLÍCIA DE TANGARA DA SERRA  
A Partir de: 04/12/2020 Até 04/12/2020

## Processo N.:

Nome: (234423/1) WILLIAM ORMOND DOS SANTOS  
Cargo/Função: (9200) ESCRIVAO DE POLÍCIA/LC318/407  
Un. Adm: (177040) DELEGACIA DE POLÍCIA DO CRISTO REI/ VARZEA  
GRANDE  
A Partir de: 03/12/2020 Até 03/12/2020

## Processo N.:

Nome: (259963/1) WILLIAN DE SOUZA PEIXOTO  
Cargo/Função: (9175) INVESTIGADOR DE POLÍCIA/LC344/407  
Un. Adm: (177040) DELEGACIA DE POLÍCIA DO CRISTO REI/ VARZEA  
GRANDE  
A Partir de: 03/12/2020 Até 03/12/2020

## Processo N.: ds

Nome: (231412/2) WILLIAN EDUARDO DE ASSUNCAO SANTOS  
Cargo/Função: (9200) ESCRIVAO DE POLÍCIA/LC318/407  
Un. Adm: (133191) DELEGACIA DE POLÍCIA DO CARUMBE/CUIABA  
A Partir de: 04/12/2020 Até 04/12/2020

## Processo N.:

Nome: (66328/7) WILSON SOUZA SANTOS  
Cargo/Função: (2348) DELEGADO DE POLÍCIA  
Un. Adm: (133612) DELEGACIA DE POLÍCIA DE CACERES  
A Partir de: 01/12/2020 Até 01/12/2020

## Processo N.: ds

Nome: (136159/1) WILYNEY SANTANA BORGES  
Cargo/Função: (11606) DGA-6 SERVIDOR  
Un. Adm: (133493) DELEGACIA REGIONAL DE BARRA DO GARCAS  
A Partir de: 02/12/2020 Até 02/12/2020

## Processo N.:

Nome: (133025/2) YARA PRISCILA ZANCO PEREIRA  
Cargo/Função: (9200) ESCRIVAO DE POLÍCIA/LC318/407  
Un. Adm: (134600) DELEGACIA DE POLÍCIA DE TANGARA DA SERRA  
A Partir de: 18/12/2020 Até 18/12/2020

## Processo N.:

Nome: (95812/1) ZAQUEU PEREIRA DA COSTA  
Cargo/Função: (9175) INVESTIGADOR DE POLÍCIA/LC344/407  
Un. Adm: (177407) DELEGACIA DE POLÍCIA DE SAO FELIX DO ARAGUAIA  
A Partir de: 01/12/2020 Até 01/12/2020

## Processo N.:

Nome: (108241/1) ZELINO DA SILVA DIAS  
Cargo/Função: (9175) INVESTIGADOR DE POLÍCIA/LC344/407  
Un. Adm: (177067) DELEGACIA DE POLÍCIA DO J. GLORIA/ VARZEA GRANDE  
A Partir de: 03/12/2020 Até 03/12/2020

## Processo N.: DS

Nome: (268299/1) ZENILDO CRISOSTOMO DO PRADO  
Cargo/Função: (9175) INVESTIGADOR DE POLÍCIA/LC344/407  
Un. Adm: (020826) DIR. GERAL DE POLÍCIA JUDICIÁRIA CIVIL  
A Partir de: 01/12/2020 Até 01/12/2020

PUBLICADA, REGISTRADA, CUMpra-SE.  
Cuiabá-MT, 13 de Janeiro de 2021.  
Mario Dermeval Aravechia de Resende  
Delegado Geral da Policia Judiciária Civil

BOLETIM DE PESSOAL/PJC/00022/2021

DE: 14/01/2021

O Delegado Geral da Policia Judiciária Civil no uso de suas atribuições que lhes são conferidas por lei,

Resolve: TORNAR SEM EFEITO  
Evento: ADICIONAL NOTURNO

## Processo N.:

Nome: (14292/1) HELENA YLOISE DE MIRANDA  
Cargo/Função: (2348) DELEGADO DE POLÍCIA  
Un. Adm: (134465) DELEGACIA DE POLÍCIA DE MARCELANDIA  
A Partir de: 04/12/2020 Até 04/12/2020

PUBLICADA, REGISTRADA, CUMpra-SE.  
Cuiabá-MT, 13 de Janeiro de 2021.  
Mario Dermeval Aravechia de Resende  
Delegado Geral da Policia Judiciária Civil

BOLETIM DE PESSOAL/PJC/00023/2021

DE: 14/01/2021

O Delegado Geral da Policia Judiciária Civil no uso de suas atribuições que lhes são conferidas por lei,

Resolve: DEFERIR  
Evento: LICENCA PARA TRATAMENTO DE SAUDE

## Processo N.:

Nome: (103799/2) ALCIR GONCALVES DE ARAUJO  
Cargo/Função: (9175) INVESTIGADOR DE POLÍCIA/LC344/407  
Un. Adm: (134171) DELEGACIA DE POLÍCIA DE JACIARA  
A Partir de: 30/10/2020 Até 08/11/2020

## Processo N.:

Nome: (238675/1) CARLA ADRYANNO DOS SANTOS BARBOSA CAVALCANTE  
Cargo/Função: (9200) ESCRIVAO DE POLÍCIA/LC318/407  
Un. Adm: (133191) DELEGACIA DE POLÍCIA DO CARUMBE/CUIABA  
A Partir de: 29/11/2020 Até 13/12/2020

## Processo N.:

Nome: (259644/1) CASSIANA LUSSI  
Cargo/Função: (9175) INVESTIGADOR DE POLÍCIA/LC344/407  
Un. Adm: (133302) DELEGACIA ESPEC. DE ROUBOS E FURTOS/CUIABA  
A Partir de: 03/12/2021 Até 06/12/2021

## Processo N.:

Nome: (257114/1) CRISTIANE NUNES DE ALMEIDA  
Cargo/Função: (6027) ANALISTA DESENV ECON SOCIAL L 10050  
Un. Adm: (180874) GER. DE APLICACAO, DESENV., SAUDE E SEGURANCA  
A Partir de: 27/11/2020 Até25/01/2021

## Processo N.:

Nome: (107956/1) EMERSON SILVA TOCANTINS  
Cargo/Função: (9200) ESCRIVAO DE POLICIA/LC318/407  
Un. Adm: (133191) DELEGACIA DE POLICIA DO CARUMBE/CUIABA  
A Partir de: 24/11/2020 Até22/01/2021

## Processo N.:

Nome: (208463/2) JAQUELINE BALOTIN  
Cargo/Função: (9175) INVESTIGADOR DE POLICIA/LC344/407  
Un. Adm: (177563) DELEGACIA DE POLICIA DE LUCAS DO RIO VERDE  
A Partir de: 25/11/2020 Até01/12/2020

## Processo N.:

Nome: (76398/2) JEAN PAULO FERNANDES DA SILVA  
Cargo/Função: (9175) INVESTIGADOR DE POLICIA/LC344/407  
Un. Adm: (133094) DELEGACIA ESPEC. DE HOMICÍDIO E PROT. À PESSOA/  
CBA  
A Partir de: 17/11/2020 Até15/01/2021

## Processo N.:

Nome: (125363/2) PABLO JULIUS GREGIO  
Cargo/Função: (9200) ESCRIVAO DE POLICIA/LC318/407  
Un. Adm: (133647) DELEGACIA DE POLICIA DE MIRASSOL D'OESTE  
A Partir de: 16/11/2020 Até22/11/2020

## Processo N.:

Nome: (97455/1) SANDRO VICTOR TEIXEIRA SILVA  
Cargo/Função: (9175) INVESTIGADOR DE POLICIA/LC344/407  
Un. Adm: (133175) DELEGACIA DE POLICIA DO COXIPO/CUIABA  
A Partir de: 12/12/2020 Até10/01/2021

## Processo N.:

Nome: (259849/1) TAMARA CAROLINE MAGALHAES  
Cargo/Função: (9200) ESCRIVAO DE POLICIA/LC318/407  
Un. Adm: (133647) DELEGACIA DE POLICIA DE MIRASSOL D'OESTE  
A Partir de: 07/10/2020 Até19/10/2020

PUBLICADA, REGISTRADA, CUMPRE-SE.  
Cuiabá-MT, 13 de Janeiro de 2021.  
Mario Dermeval Aravechia de Resende  
Delegado Geral da Polícia Judiciária Civil

## BOLETIM DE PESSOAL/PJC/00024/2021

DE: 14/01/2021

O Delegado Geral da Polícia Judiciária Civil no uso de suas atribuições que lhes são conferidas por lei,

Resolve: DEFERIR

Evento: LICENÇA PATERNIDADE

## Processo N.: 1000003526986

Nome: (85729/1) ADEMILSON LUIZ DE OLIVEIRA  
Cargo/Função: (4731) TEC ADM EDUC PROFISSIONALIZADO-30  
Un. Adm: (134031) DELEGACIA DE POLICIA DE JAURU  
A Partir de: 18/11/2020 Até22/11/2020

PUBLICADA, REGISTRADA, CUMPRE-SE.  
Cuiabá-MT, 13 de Janeiro de 2021.  
Mario Dermeval Aravechia de Resende  
Delegado Geral da Polícia Judiciária Civil

## BOLETIM DE PESSOAL/PJC/00025/2021

DE: 14/01/2021

O Delegado Geral da Polícia Judiciária Civil no uso de suas atribuições que lhes são conferidas por lei,

Resolve: DEFERIR

Evento: LICENÇA PREMIO - GOZO

## Processo N.: 491712/2020

Nome: (24894/1) BENEDITO VIRTES PEREIRA  
Cargo/Função: (9175) INVESTIGADOR DE POLICIA/LC344/407  
Quinquênio de Referência: 11/02/2012 Ate 10/02/2017  
A Partir de: 30/12/2020 Até29/03/2021

## Processo N.: req

Nome: (23792/1) SELEIMAN SELESTINA DA SILVA  
Cargo/Função: (9175) INVESTIGADOR DE POLICIA/LC344/407  
Quinquênio de Referência: 14/08/2006 Ate 13/08/2011  
A Partir de: 12/03/2021 Até10/04/2021

PUBLICADA, REGISTRADA, CUMPRE-SE.  
Cuiabá-MT, 13 de Janeiro de 2021.  
Mario Dermeval Aravechia de Resende  
Delegado Geral da Polícia Judiciária Civil

## BOLETIM DE PESSOAL/PJC/00026/2021

DE: 14/01/2021

O Delegado Geral da Polícia Judiciária Civil no uso de suas atribuições que lhes são conferidas por lei,

Resolve: RETIFICAR

Evento: LICENÇA PREMIO - GOZO

## Processo N.: 491396/2020

Nome: (101170/4) ALESSANDRA SILVA DE SOUZA  
Cargo/Função: (9200) ESCRIVAO DE POLICIA/LC318/407  
Quinquênio de Referência: 22/06/2011 Ate 21/06/2016  
A Partir de: 27/01/2021 Até25/02/2021

## Processo N.: 11885/2021

Nome: (97533/1) JOAO EDUARDO SAMPAIO DE ALENCAR  
Cargo/Função: (2348) DELEGADO DE POLICIA  
Quinquênio de Referência: 18/03/2012 Ate 17/03/2017  
A Partir de: 21/12/2020 Até19/01/2021

PUBLICADA, REGISTRADA, CUMPRE-SE.  
Cuiabá-MT, 13 de Janeiro de 2021.  
Mario Dermeval Aravechia de Resende  
Delegado Geral da Polícia Judiciária Civil

## BOLETIM DE PESSOAL/PJC/00027/2021

DE: 14/01/2021

O Delegado Geral da Polícia Judiciária Civil no uso de suas atribuições que lhes são conferidas por lei,

Resolve: CONCEDER

Evento: LICENÇA PREMIO - CONCESSÃO

## Processo N.: 499349/2020

Nome: (259663/1) CLEBSON RODRIGUES MEDRADE  
Quinquênio: 26/01/2015 Até 25/01/2020  
Qtde Dias: 90

## Processo N.: 406637/2020

Nome: (230012/2) HELIO GARCIA SILVA JUNIOR  
Quinquênio: 17/01/2011 Até 16/01/2016  
Qtde Dias: 90

## Processo N.: 472345/2020

Nome: (256623/2) ISAC CAMPANHA  
Quinquênio: 10/06/2014 Até 09/06/2019  
Qtde Dias: 90

## Processo N.: 494250/2020

Nome: (259810/1) LEANDRO AGUIAR LUZ  
Quinquênio: 26/01/2015 Até 25/01/2020  
Qtde Dias: 90

## Processo N.: 478846/2020

Nome: (220430/17) MARILAINÉ SUELLEN DE CARVALHO  
Quinquênio: 26/01/2015 Até 25/01/2020  
Qtde Dias: 90

## Processo N.: 4300/2021

Nome: (259899/1) RONALDO RODRIGUES LIMA  
Quinquênio: 26/01/2015 Até 25/01/2020  
Qtde Dias: 90

## Processo N.: 2610/2021

Nome: (259885/1) RUI FERNANDO DOS SANTOS BRANDAO  
Quinquênio: 26/01/2015 Até 25/01/2020  
Qtde Dias: 90

## Processo N.: 494266/2020'

Nome: (234460/2) VICTOR REGIS BRITO PARREIRA  
Quinquênio: 26/01/2015 Até 25/01/2020  
Qtde Dias: 90

PUBLICADA, REGISTRADA, CUMPRE-SE.  
Cuiabá-MT, 13 de Janeiro de 2021.  
Mario Dermeval Aravechia de Resende  
Delegado Geral da Polícia Judiciária Civil

## PMMT

## POLÍCIA MILITAR

## BOLETIM DE PESSOAL/PM/00013/2021

DE: 14/01/2021

O Comandante Geral da PM-MT no uso de suas atribuições que lhes são conferidas por lei,

Resolve: DEFERIR

Evento: LICENÇA P/ TRATAMENTO SAUDE PESSOA DA FAMILIA - MILITAR

## Processo N.:

Nome: (48579/1) GILMAR GOMES DE SOUZA  
Cargo/Função: (2196) SUB-TENENTE LC 541/2014  
Un. Adm: (167509) COMANDO REGIONAL IV - RONDONOPOLIS  
A Partir de: 22/10/2020 Até13/12/2020

PUBLICADA, REGISTRADA, CUMPRE-SE.  
Cuiabá-MT, 13 de Janeiro de 2021.  
CEL. PM Jonildo Jose de Assis  
Comandante Geral da PM-MT

BOLETIM DE PESSOAL/PM/00014/2021

DE: 14/01/2021

O Comandante Geral da PM-MT no uso de suas atribuições que lhes são conferidas por lei,

Resolve: DEFERIR

Evento: LICENÇA PARA TRATAMENTO DE SAUDE

Processo N.:

Nome: (85385/2) CARLINHO MARQUES DE ASSIS  
Cargo/Função: (2210) PRIMEIRO SARGENTO LC 541/2014  
Un. Adm: (167070) 3ª CIA. INDEP. DE POL. MILITAR - SANTO ANT. DO

LEVERGER

A Partir de: 28/11/2020 Até 06/12/2020

Processo N.:

Nome: (91185/1) CLEITON JOSE SOUZA LOPES  
Cargo/Função: (2145) SEGUNDO TENENTE LC 541/2014  
Un. Adm: (166510) ASSES. ESPECIAL INSTITUCIONAL  
A Partir de: 26/10/2020 Até 30/10/2020

Processo N.:

Nome: (72302/1) CLEOMAR DA SILVA OLIVEIRA  
Cargo/Função: (2218) SEGUNDO SARGENTO LC 541/2014  
Un. Adm: (168505) 19ª BATALHAO DE POL. MILITAR - TANGARA DA SERRA  
A Partir de: 27/11/2020 Até 04/12/2020

Processo N.:

Nome: (132020/1) EDIR LENINA DE MORAES  
Cargo/Função: (8895) CABO LC 541/2014  
Un. Adm: (166820) 3ª BATALHAO DE POLICIA MILITAR - SEDE - CPA  
A Partir de: 23/11/2020 Até 27/11/2020

Processo N.:

Nome: (107898/1) EWERTON SILVA LIRA  
Cargo/Função: (2226) TERCEIRO SARGENTO LC 541/2014  
Un. Adm: (167517) 5ª BATALHAO DE POL. MILITAR - RONDONOPOLIS  
A Partir de: 30/11/2020 Até 07/12/2020

Processo N.:

Nome: (230924/1) FABIANA RODRIGUES NOTARANGELI  
Cargo/Função: (8895) CABO LC 541/2014  
Un. Adm: (168505) 19ª BATALHAO DE POL. MILITAR - TANGARA DA SERRA  
A Partir de: 24/11/2020 Até 04/12/2020

Processo N.:

Nome: (90897/1) HERMES RIBEIRO DA SILVA  
Cargo/Função: (2210) PRIMEIRO SARGENTO LC 541/2014  
Un. Adm: (167509) COMANDO REGIONAL IV - RONDONOPOLIS  
A Partir de: 24/11/2020 Até 08/12/2020

Processo N.:

Nome: (258991/1) IVAN JUSTINO DE SANTANA  
Cargo/Função: (2226) TERCEIRO SARGENTO LC 541/2014  
Un. Adm: (166944) 10ª BATALHAO DE POLICIA MILITAR - VERDAO  
A Partir de: 01/12/2020 Até 10/12/2020

Processo N.:

Nome: (230652/1) JOAO LUIS DOS SANTOS CORREA  
Cargo/Função: (8895) CABO LC 541/2014  
Un. Adm: (167843) 2ª BATALHAO DE POL. MILITAR - BARRA DO GARCAS  
A Partir de: 27/09/2020 Até 04/10/2020

Processo N.:

Nome: (230652/1) JOAO LUIS DOS SANTOS CORREA  
Cargo/Função: (8895) CABO LC 541/2014  
Un. Adm: (167843) 2ª BATALHAO DE POL. MILITAR - BARRA DO GARCAS  
A Partir de: 22/09/2020 Até 26/09/2020

Processo N.:

Nome: (208202/1) JOSIMAR LEITE CORREA DA COSTA  
Cargo/Função: (8895) CABO LC 541/2014  
Un. Adm: (169250) BOPE - SEDE - CUIABA  
A Partir de: 27/11/2020 Até 03/12/2020

Processo N.:

Nome: (230741/1) KLEBER RALPH GUEDES ALENCAR  
Cargo/Função: (8909) SOLDADO LC 541/2014  
Un. Adm: (166944) 10ª BATALHAO DE POLICIA MILITAR - VERDAO  
A Partir de: 27/11/2020 Até 26/12/2020

Processo N.:

Nome: (90683/1) MARIO MARCIO FIGUEIREDO KIESQUI  
Cargo/Função: (2226) TERCEIRO SARGENTO LC 541/2014  
Un. Adm: (166944) 10ª BATALHAO DE POLICIA MILITAR - VERDAO  
A Partir de: 30/11/2020 Até 06/12/2020

Processo N.:

Nome: (259371/1) MAYCON ALVES BRAZ  
Cargo/Função: (8909) SOLDADO LC 541/2014  
Un. Adm: (166774) 1ª BATALHAO DE POLICIA MILITAR - SEDE - PORTO  
A Partir de: 30/11/2020 Até 28/01/2021

Processo N.:

Nome: (98647/1) MIGUEL ALVARO ALVES DA CRUZ  
Cargo/Função: (2226) TERCEIRO SARGENTO LC 541/2014  
Un. Adm: (166820) 3ª BATALHAO DE POLICIA MILITAR - SEDE - CPA  
A Partir de: 27/11/2020 Até 24/02/2021

PUBLICADA, REGISTRADA, CUMpra-SE.  
Cuiabá-MT, 13 de Janeiro de 2021.  
CEL. PM Jonildo Jose de Assis  
Comandante Geral da PM-MT

BOLETIM DE PESSOAL/PM/00015/2021

DE: 14/01/2021

O Comandante Geral da PM-MT no uso de suas atribuições que lhes são conferidas por lei,

Resolve: AUTORIZAR

Evento: READAPTAÇÃO DE FUNÇÃO

Processo N.:

Nome: (98796/1) CLAUDIA ADRIANA DA COSTA BATISTA  
Un. Adm: (166901) 9ª BATALHAO DE POLICIA MILITAR - SEDE - COXIPO  
A Partir de: 11/02/2020 Até 05/06/2020

Processo N.:

Nome: (98744/1) WASHINGTON LUIZ ALVES DO NASCIMENTO VITORIO  
Un. Adm: (166766) COMANDO REGIONAL I - CUIABA  
A Partir de: 19/01/2021 Até 18/01/2022

PUBLICADA, REGISTRADA, CUMpra-SE.  
Cuiabá-MT, 13 de Janeiro de 2021.  
CEL. PM Jonildo Jose de Assis  
Comandante Geral da PM-MT

## CBM

### CORPO DE BOMBEIROS MILITAR

BOLETIM DE PESSOAL/CPM/00008/2021

DE: 14/01/2021

O Comandante Geral do CBM-MT no uso de suas atribuições que lhes são conferidas por lei,

Resolve: DEFERIR

Evento: LICENÇA PARA TRATAMENTO DE SAUDE

Processo N.:

Nome: (71790/1) EVERSON BRANDAO DUARTE  
Cargo/Função: (2218) SEGUNDO SARGENTO LC 541/2014  
Un. Adm: (170925) POLO VARZEA GRANDE  
A Partir de: 19/10/2020 Até 25/10/2020

Processo N.:

Nome: (229674/1) JEFFERSON APARECIDO DE FREITAS  
Cargo/Função: (2218) SEGUNDO SARGENTO LC 541/2014  
Un. Adm: (170925) POLO VARZEA GRANDE  
A Partir de: 22/11/2020 Até 06/12/2020

PUBLICADA, REGISTRADA, CUMpra-SE.  
Cuiabá-MT, 13 de Janeiro de 2021.  
CEL. BM Alessandro Borges Ferreira  
Comandante Geral do CBM-MT

## POLITEC

### PERÍCIA OFICIAL E IDENTIFICAÇÃO TÉCNICA

BOLETIM DE PESSOAL/POLITEC/00021/2021

DE: 14/01/2021

O Diretor Geral da POLITEC no uso de suas atribuições que lhes são conferidas por lei,

Resolve: CONCEDER

Evento: ADICIONAL NOTURNO

Processo N.: DEZ

Nome: (255316/1) EMERSON BALDUINO MACEDO  
Cargo/Função: (10928) PERITO OFICIAL MEDICO LEGISTA  
Un. Adm: (159514) GER. DE MEDICINA LEGAL DE BARRA DO GARCAS  
A Partir de: 01/12/2020 Até 01/12/2020

Processo N.: DEZ

Nome: (25003/1) FLAVIO PINTO RABELO  
Cargo/Função: (10995) PERITO CRIMINAL II  
Un. Adm: (159506) GER. DE CRIMINALISTICA DE BARRA DO GARCAS  
A Partir de: 01/12/2020 Até 01/12/2020

Processo N.: DEZ

Nome: (137497/2) GARDENIA RODRIGUES DONDE  
Cargo/Função: (10987) TECNICO DE NECROPSIA  
Un. Adm: (159549) GER. REGIONAL DA POLITEC DE PORTO ALEGRE DO NORTE  
A Partir de: 01/12/2020 Até 01/12/2020

Processo N.: DEZ

Nome: (255279/1) INGRID THOMA PRADO  
Cargo/Função: (10928) PERITO OFICIAL MEDICO LEGISTA  
Un. Adm: (159514) GER. DE MEDICINA LEGAL DE BARRA DO GARCAS  
A Partir de: 01/12/2020 Até 01/12/2020

Processo N.: DEZ

Nome: (229909/1) JAIR MARQUES JUNIOR  
Cargo/Função: (11622) DGA-8 SERVIDOR  
Un. Adm: (159514) GER. DE MEDICINA LEGAL DE BARRA DO GARCAS  
A Partir de: 01/12/2020 Até 01/12/2020

Processo N.: DEZ

Nome: (95133/1) JOSE RODRIGUES DA SILVA JUNIOR  
Cargo/Função: (10987) TECNICO DE NECROPSIA  
Un. Adm: (159514) GER. DE MEDICINA LEGAL DE BARRA DO GARCAS  
A Partir de: 01/12/2020 Até 01/12/2020



Processo N.: DEZ

Nome: (255274/1) PAULO GEOVANY LIBERAL

Cargo/Função: (10910) PERITO OFICIAL CRIMINAL

Un. Adm: (159549) GER. REGIONAL DA POLITEC DE PORTO ALEGRE DO

NORTE

A Partir de: 01/12/2020 Até 01/12/2020

Processo N.: DEZ

Nome: (68689/3) RICARDO SEVERINO DA SILVA

Cargo/Função: (10987) TECNICO DE NECROPSIA

Un. Adm: (159514) GER. DE MEDICINA LEGAL DE BARRA DO GARCAS

A Partir de: 01/12/2020 Até 01/12/2020

Processo N.: DEZ

Nome: (256157/1) RODRIGO DO VALE MASCARENHAS

Cargo/Função: (10928) PERITO OFICIAL MEDICO LEGISTA

Un. Adm: (159514) GER. DE MEDICINA LEGAL DE BARRA DO GARCAS

A Partir de: 01/12/2020 Até 01/12/2020

Processo N.: DEZ

Nome: (220162/3) ROGERIO BARROS DE SIQUEIRA

Cargo/Função: (10928) PERITO OFICIAL MEDICO LEGISTA

Un. Adm: (159166) COORD. DE PERICIAS EM VIVOS

A Partir de: 01/12/2020 Até 01/12/2020

Processo N.: DEZ

Nome: (258436/1) SILVIO CESAR COELHO ROGOWSKI

Cargo/Função: (10928) PERITO OFICIAL MEDICO LEGISTA

Un. Adm: (159549) GER. REGIONAL DA POLITEC DE PORTO ALEGRE DO

NORTE

A Partir de: 01/12/2020 Até 01/12/2020

Processo N.: DEZ

Nome: (229907/1) TALITA FURTADO DE QUEIROZ FRANCO

Cargo/Função: (10987) TECNICO DE NECROPSIA

Un. Adm: (159530) GER. REGIONAL DA POLITEC DE AGUA BOA

A Partir de: 01/12/2020 Até 01/12/2020

Processo N.: DEZ

Nome: (204197/4) THIAGO GONCALVES DA SILVEIRA

Cargo/Função: (10928) PERITO OFICIAL MEDICO LEGISTA

Un. Adm: (159549) GER. REGIONAL DA POLITEC DE PORTO ALEGRE DO

NORTE

A Partir de: 01/12/2020 Até 01/12/2020

PUBLICADA, REGISTRADA, CUMpra-SE.

Cuiabá-MT, 13 de Janeiro de 2021.

Rubens Sadao Okada

Diretor Geral da POLITEC

BOLETIM DE PESSOAL/POLITEC/00022/2021

DE: 14/01/2021

O Diretor Geral da POLITEC no uso de suas atribuições que lhes são conferidas por lei,

Resolve: DEFERIR

Evento: LICENÇA PARA TRATAMENTO DE SAUDE

Processo N.:

Nome: (285879/1) ANDRESSA YURI MISAWA LIBERALI

Cargo/Função: (10910) PERITO OFICIAL CRIMINAL

Un. Adm: (159069) GER. DE PERICIAS DE COMPUTACAO

A Partir de: 14/12/2020 Até17/12/2020

Processo N.:

Nome: (62038/6) ELESBAO VITOR DA SILVA NETO

Cargo/Função: (10910) PERITO OFICIAL CRIMINAL

Un. Adm: (159646) GER. DE CRIMINALISTICA DE TANGARA DA SERRA

A Partir de: 27/11/2020 Até24/02/2021

Processo N.:

Nome: (255242/1) HELEN COELHO GONCALVES VIEIRA

Cargo/Função: (10910) PERITO OFICIAL CRIMINAL

Un. Adm: (158879) DIR.- GERAL DA POLITEC

A Partir de: 28/11/2020 Até18/12/2020

Processo N.:

Nome: (229235/1) LEO CARVALHO GIMENES

Cargo/Função: (10910) PERITO OFICIAL CRIMINAL

Un. Adm: (159069) GER. DE PERICIAS DE COMPUTACAO

A Partir de: 25/11/2020 Até08/12/2020

Processo N.:

Nome: (104964/2) SILVANA PACHECO

Cargo/Função: (10910) PERITO OFICIAL CRIMINAL

Un. Adm: (159123) GER. DE PERICIAS EM CRIMES CONTRA O PATRIMONIO

A Partir de: 25/11/2020 Até24/12/2020

PUBLICADA, REGISTRADA, CUMpra-SE.

Cuiabá-MT, 13 de Janeiro de 2021.

Rubens Sadao Okada

Diretor Geral da POLITEC

SEDUC

SECRETARIA DE ESTADO DE EDUCAÇÃO

PORTARIA/SEDUC/00030/2021

DE: 14/01/2021

O Secretário de Estado de Educação no uso de suas atribuições que lhes são conferidas por lei,

Resolve: DESIGNAR

Evento: DESIGNAÇÃO P.E.B

Processo N.: 1000003540059

Nome: (18905/1) ADILSON ROSA DA SILVA

Cargo/Função: (3441) PROFESSOR EDUC. BASICA

Para: (199192) UNID. DE CERIMONIAL

A Partir de: 01/01/2021 Até19/01/2021

Processo N.: 1000003539727

Nome: (200362/1) ADINEIA DA SILVA LEME

Cargo/Função: (3441) PROFESSOR EDUC. BASICA

Para: (199761) NUC DIDATICO-PEDAGOGICO DO ENSINO MEDIO

A Partir de: 01/01/2021 Até19/01/2021

Processo N.: 1000003540420

Nome: (85950/2) ADRIANO BISMARCK DA SILVA LUCAS

Cargo/Função: (3441) PROFESSOR EDUC. BASICA

Para: (199192) UNID. DE CERIMONIAL

A Partir de: 01/01/2021 Até19/01/2021

Processo N.: 1000003538774

Nome: (140214/1) ALDA ALVES DE ARAUJO

Cargo/Função: (3441) PROFESSOR EDUC. BASICA

Para: (211508) NUCLEO DE MONITORAMENTO DOS CEFAPROS

A Partir de: 01/01/2021 Até19/01/2021

Processo N.: 1000003538237

Nome: (25808/1) ANA BATISTA DE ALBUQUERQUE NOGUEIRA DA COSTA

Cargo/Função: (3441) PROFESSOR EDUC. BASICA

Para: (193119) COMIS. DE ETICA

A Partir de: 01/01/2021 Até19/01/2021

Processo N.: 1000003538952

Nome: (87723/1) ANA MARIA MOTA FERREIRA

Cargo/Função: (3441) PROFESSOR EDUC. BASICA

Para: (191400) NUCLEO DE GESTAO ESTRATEG. PARA RESULTADOS

A Partir de: 01/01/2021 Até19/01/2021

Processo N.: 1000003539700

Nome: (75685/5) ANDREA MELO SILVA PEREIRA

Cargo/Função: (3441) PROFESSOR EDUC. BASICA

Para: (199761) NUC DIDATICO-PEDAGOGICO DO ENSINO MEDIO

A Partir de: 01/01/2021 Até19/01/2021

Processo N.: 1000003539352

Nome: (53268/13) ANEZIO BACH

Cargo/Função: (3441) PROFESSOR EDUC. BASICA

Para: (211486) NUCLEO DE APOIO E MONIT AS ASSES PEDAGOGICAS

A Partir de: 01/01/2021 Até19/01/2021

Processo N.: 1000003539353

Nome: (53268/8) ANEZIO BACH

Cargo/Função: (3441) PROFESSOR EDUC. BASICA

Para: (211486) NUCLEO DE APOIO E MONIT AS ASSES PEDAGOGICAS

A Partir de: 01/01/2021 Até19/01/2021

Processo N.: 1000003539479

Nome: (61831/4) ANGELA TERESINHA FONTANA DE SOUZA TAMBARA VELHO

Cargo/Função: (3441) PROFESSOR EDUC. BASICA

Para: (199761) NUC DIDATICO-PEDAGOGICO DO ENSINO MEDIO

A Partir de: 01/01/2021 Até19/01/2021

Processo N.: 1000003541153

Nome: (200382/1) ANTONIO MARCOS ALVES DA COSTA

Cargo/Função: (3441) PROFESSOR EDUC. BASICA

Para: (119377) CEFAPRO DE TANGARA DA SERRA

A Partir de: 04/01/2021 Até31/12/2021

Processo N.: 1000003539349

Nome: (112107/7) AZILDA PINHEIRO CAPISTRANO PINHO

Cargo/Função: (3441) PROFESSOR EDUC. BASICA

Para: (199346) NUC DE INFORMACAO E VIDA FUNCIONAL

A Partir de: 01/01/2021 Até19/01/2021

Processo N.: 1000003539485

Nome: (87129/1) BEINE JOSE DA SILVA

Cargo/Função: (3441) PROFESSOR EDUC. BASICA

Para: (199761) NUC DIDATICO-PEDAGOGICO DO ENSINO MEDIO

A Partir de: 01/01/2021 Até19/01/2021

Processo N.: 1000003539495

Nome: (87129/2) BEINE JOSE DA SILVA

Cargo/Função: (3441) PROFESSOR EDUC. BASICA

Para: (199761) NUC DIDATICO-PEDAGOGICO DO ENSINO MEDIO

A Partir de: 01/01/2021 Até19/01/2021

Processo N.: 1000003539474

Nome: (76050/2) BERNADETE FLORENTINA DE LARA

Cargo/Função: (3441) PROFESSOR EDUC. BASICA

Para: (211397) NUCLEO DIDATICO PEDAGOGICO INDIGENAS

A Partir de: 01/01/2021 Até19/01/2021

Processo N.: 1000003538764

Nome: (78812/6) CARLOS ALBERTO DE LIMA RIBEIRO

Cargo/Função: (3441) PROFESSOR EDUC. BASICA

Para: (211478) COORDENADORIA DE MONITORAMENTO

A Partir de: 01/01/2021 Até19/01/2021

Processo N.: 1000003540093  
 Nome: (135076/4) CARLOS ROBERTO PEREIRA  
 Cargo/Função: (3441) PROFESSOR EDUC. BASICA  
 Para: (211460) NUCLEO DE DADOS E INFORMACOES ESTATISTICAS  
 A Partir de: 01/01/2021 Até19/01/2021

Processo N.: 1000003540157  
 Nome: (135076/3) CARLOS ROBERTO PEREIRA  
 Cargo/Função: (3441) PROFESSOR EDUC. BASICA  
 Para: (211460) NUCLEO DE DADOS E INFORMACOES ESTATISTICAS  
 A Partir de: 01/01/2021 Até19/01/2021

Processo N.: 1000003540807  
 Nome: (141362/1) CASSIO JOAO LOURENCO DOS REIS  
 Cargo/Função: (3441) PROFESSOR EDUC. BASICA  
 Para: (154911) CEFAPRO DE PRIMAVERA DO LESTE  
 A Partir de: 01/01/2021 Até31/12/2021

Processo N.: 1000003539507  
 Nome: (71193/8) CELIA MARGARIDA DE CAMPOS LEITE  
 Cargo/Função: (3441) PROFESSOR EDUC. BASICA  
 Para: (199761) NUC DIDATICO-PEDAGOGICO DO ENSINO MEDIO  
 A Partir de: 01/01/2021 Até19/01/2021

Processo N.: 1000003539993  
 Nome: (76126/2) CLAUDIA INES DAHMER  
 Cargo/Função: (3441) PROFESSOR EDUC. BASICA  
 Para: (199761) NUC DIDATICO-PEDAGOGICO DO ENSINO MEDIO  
 A Partir de: 01/01/2021 Até19/01/2021

Processo N.: 1000003538512  
 Nome: (85803/2) CRISEIDA ROWENA ZAMBOTTO DE LIMA  
 Cargo/Função: (3441) PROFESSOR EDUC. BASICA  
 Para: (191477) COORD. DE EDUCACAO ESPECIAL  
 A Partir de: 01/01/2021 Até19/01/2021

Processo N.: 1000003539705  
 Nome: (205235/1) DENISE LAURENTINO DE OLIVEIRA SANTOS  
 Cargo/Função: (3441) PROFESSOR EDUC. BASICA  
 Para: (199338) GER. DE QUADRO MANUT E INDICADORES DE PESSOAL  
 A Partir de: 01/01/2021 Até19/01/2021

Processo N.: 1000003539533  
 Nome: (225068/25) DHEIMY CRISTIANE NAVARRO SANCHES SCARIOT  
 Cargo/Função: (3441) PROFESSOR EDUC. BASICA  
 Para: (193100) GAB. SEC. ADJ. DE GESTAO EDUCACIONAL  
 A Partir de: 01/01/2021 Até31/12/2021

Processo N.: 1000003539432  
 Nome: (135948/2) DIMAS DA SILVA MARQUES  
 Cargo/Função: (3441) PROFESSOR EDUC. BASICA  
 Para: (199745) NUC DIDATICO-PEDAGOGICO DO ENSINO FUNDAMENTAL  
 A Partir de: 01/01/2021 Até19/01/2021

Processo N.: 1000003539435  
 Nome: (135948/3) DIMAS DA SILVA MARQUES  
 Cargo/Função: (3441) PROFESSOR EDUC. BASICA  
 Para: (199745) NUC DIDATICO-PEDAGOGICO DO ENSINO FUNDAMENTAL  
 A Partir de: 01/01/2021 Até19/01/2021

Processo N.: 1000003539538  
 Nome: (57594/6) EDINEIA LUZIA DA SILVA  
 Cargo/Função: (3441) PROFESSOR EDUC. BASICA  
 Para: (199338) GER. DE QUADRO MANUT E INDICADORES DE PESSOAL  
 A Partir de: 01/01/2021 Até19/01/2021

Processo N.: 1000003538499  
 Nome: (76104/4) ELAINE CRISTINA DA SILVA  
 Cargo/Função: (3441) PROFESSOR EDUC. BASICA  
 Para: (191477) COORD. DE EDUCACAO ESPECIAL  
 A Partir de: 01/01/2021 Até19/01/2021

Processo N.: 1000003539698  
 Nome: (140632/1) ELEN LUCI PRATES  
 Cargo/Função: (3441) PROFESSOR EDUC. BASICA  
 Para: (199761) NUC DIDATICO-PEDAGOGICO DO ENSINO MEDIO  
 A Partir de: 01/01/2021 Até19/01/2021

Processo N.: 1000003539547  
 Nome: (18764/1) ELENI BAZZANO DE OLIVEIRA  
 Cargo/Função: (3441) PROFESSOR EDUC. BASICA  
 Para: (199095) COORD. DE APOIO AS CAMARAS  
 A Partir de: 01/01/2021 Até19/01/2021

Processo N.: 1000003538477  
 Nome: (27988/1) ELIETH BARROS MENDES  
 Cargo/Função: (3441) PROFESSOR EDUC. BASICA  
 Para: (159891) COORD. DE EDUCACAO ESCOLAR INDIGENA  
 A Partir de: 01/01/2021 Até19/01/2021

Processo N.: 1000003539423  
 Nome: (105799/5) ELIZABETE PEREIRA VIEIRA DE OLIVEIRA  
 Cargo/Função: (3441) PROFESSOR EDUC. BASICA  
 Para: (199745) NUC DIDATICO-PEDAGOGICO DO ENSINO FUNDAMENTAL  
 A Partir de: 01/01/2021 Até19/01/2021

Processo N.: 1000003538776  
 Nome: (69941/5) ELIZABETE REGINA ROSSETTO  
 Cargo/Função: (3441) PROFESSOR EDUC. BASICA  
 Para: (211508) NUCLEO DE MONITORAMENTO DOS CEFAPROS  
 A Partir de: 01/01/2021 Até19/01/2021

Processo N.: 1000003539406  
 Nome: (39721/4) EUGENIA GOMES DA CRUZ  
 Cargo/Função: (3441) PROFESSOR EDUC. BASICA  
 Para: (211389) NUCLEO DE CLASSE HOSPITALAR E DOMICILIAR  
 A Partir de: 01/01/2021 Até19/01/2021

Processo N.: 1000003539701  
 Nome: (200401/1) FABIULA TORRES COSTA LOPES  
 Cargo/Função: (3441) PROFESSOR EDUC. BASICA  
 Para: (199761) NUC DIDATICO-PEDAGOGICO DO ENSINO MEDIO  
 A Partir de: 01/01/2021 Até19/01/2021

Processo N.: 1000003539512  
 Nome: (86771/21) FELIPE BISPO DO NASCIMENTO  
 Cargo/Função: (3441) PROFESSOR EDUC. BASICA  
 Para: (199761) NUC DIDATICO-PEDAGOGICO DO ENSINO MEDIO  
 A Partir de: 01/01/2021 Até19/01/2021

Processo N.: 1000003539697  
 Nome: (207858/9) FERNANDA BRUM LOPES  
 Cargo/Função: (3441) PROFESSOR EDUC. BASICA  
 Para: (199761) NUC DIDATICO-PEDAGOGICO DO ENSINO MEDIO  
 A Partir de: 01/01/2021 Até19/01/2021

Processo N.: 1000003538357  
 Nome: (5305/1) FRANCISCA NAVANTINO PINTO DE ANGELO  
 Cargo/Função: (3441) PROFESSOR EDUC. BASICA  
 Para: (159891) COORD. DE EDUCACAO ESCOLAR INDIGENA  
 A Partir de: 01/01/2021 Até19/01/2021

Processo N.: 1000003539476  
 Nome: (140627/2) GENI HIROKO HARA MIYASHITA  
 Cargo/Função: (3441) PROFESSOR EDUC. BASICA  
 Para: (199761) NUC DIDATICO-PEDAGOGICO DO ENSINO MEDIO  
 A Partir de: 01/01/2021 Até19/01/2021

Processo N.: 1000003540089  
 Nome: (242584/1) GEORGIO BARBOSA RIBEIRO  
 Cargo/Função: (3441) PROFESSOR EDUC. BASICA  
 Para: (199761) NUC DIDATICO-PEDAGOGICO DO ENSINO MEDIO  
 A Partir de: 01/01/2021 Até19/01/2021

Processo N.: 1000003538154  
 Nome: (88035/1) GINO FRANCISCO BUZATO  
 Cargo/Função: (3441) PROFESSOR EDUC. BASICA  
 Para: (211494) COORD DE FORMACAO NAS POLITICAS EDUCACIONAIS  
 A Partir de: 01/01/2021 Até19/01/2021

Processo N.: 1000003539471  
 Nome: (85337/1) GISELE MARQUES MATEUS  
 Cargo/Função: (3441) PROFESSOR EDUC. BASICA  
 Para: (211397) NUCLEO DIDATICO PEDAGOGICO INDIGENAS  
 A Partir de: 01/01/2021 Até19/01/2021

Processo N.: 1000003539710  
 Nome: (112391/9) GISELI DUARDO MACIANO CAMPOS  
 Cargo/Função: (3441) PROFESSOR EDUC. BASICA  
 Para: (199761) NUC DIDATICO-PEDAGOGICO DO ENSINO MEDIO  
 A Partir de: 01/01/2021 Até19/01/2021

Processo N.: 1000003539713  
 Nome: (112391/8) GISELI DUARDO MACIANO CAMPOS  
 Cargo/Função: (3441) PROFESSOR EDUC. BASICA  
 Para: (199761) NUC DIDATICO-PEDAGOGICO DO ENSINO MEDIO  
 A Partir de: 01/01/2021 Até19/01/2021

Processo N.: 1000003539439  
 Nome: (76131/4) GLAUCIA RIBEIRO  
 Cargo/Função: (3441) PROFESSOR EDUC. BASICA  
 Para: (146099) COORD. DE ENS. FUND. E EDUC. INFANTIL  
 A Partir de: 01/01/2021 Até19/01/2021

Processo N.: 1000003539560  
 Nome: (23618/1) GONCALO JACINTO DE MORAES  
 Cargo/Função: (3441) PROFESSOR EDUC. BASICA  
 Para: (199095) COORD. DE APOIO AS CAMARAS  
 A Partir de: 01/01/2021 Até19/01/2021

Processo N.: 1000003539696  
 Nome: (122139/19) GRACINDO ROGERIO GOMES  
 Cargo/Função: (3441) PROFESSOR EDUC. BASICA  
 Para: (199761) NUC DIDATICO-PEDAGOGICO DO ENSINO MEDIO  
 A Partir de: 01/01/2021 Até19/01/2021

Processo N.: 1000003539733  
 Nome: (71419/34) GUSTAVO KONOPATZKI  
 Cargo/Função: (3441) PROFESSOR EDUC. BASICA  
 Para: (159794) OUVIDORIA SETORIAL  
 A Partir de: 01/01/2021 Até19/01/2021

Processo N.: 1000003540184  
 Nome: (143002/6) IMERSON LIMA FERREIRA  
 Cargo/Função: (4731) TEC ADM EDUC PROFISSIONALIZADO-30  
 Para: (123986) E.E. INDIGENA BEPKOROROTI  
 A Partir de: 04/01/2021 Até31/12/2022

Processo N.: 1000003539544  
 Nome: (221209/17) IRACEMA RICAS DE CAMPOS  
 Cargo/Função: (3468) TECNICO ADMINISTRATIVO EDUCACIONAL  
 Para: (199338) GER. DE QUADRO MANUT E INDICADORES DE PESSOAL  
 A Partir de: 01/01/2021 Até31/12/2021

Processo N.: 1000003538493  
 Nome: (140587/1) ISALTINO ALVES BARBOSA  
 Cargo/Função: (3441) PROFESSOR EDUC. BASICA  
 Para: (146129) COORD. DE ENSINO MEDIO  
 A Partir de: 01/01/2021 Até19/01/2021

Processo N.: 1000003538768  
 Nome: (55212/13) ITAMAR JOSE BRESSAN  
 Cargo/Função: (3441) PROFESSOR EDUC. BASICA  
 Para: (211508) NUCLEO DE MONITORAMENTO DOS CEFAPROS  
 A Partir de: 01/01/2021 Até19/01/2021

Processo N.: 1000003539542  
 Nome: (85469/1) IZABEL CRISTINA CAVALCANTI DA CRUZ  
 Cargo/Função: (3441) PROFESSOR EDUC. BASICA  
 Para: (199095) COORD. DE APOIO AS CAMARAS  
 A Partir de: 01/01/2021 Até19/01/2021

Processo N.: 1000003539543  
 Nome: (85469/5) IZABEL CRISTINA CAVALCANTI DA CRUZ  
 Cargo/Função: (3441) PROFESSOR EDUC. BASICA  
 Para: (199095) COORD. DE APOIO AS CAMARAS  
 A Partir de: 01/01/2021 Até19/01/2021

Processo N.: 1000003539499  
 Nome: (78460/2) JEANNE KATT DIAS MARQUES  
 Cargo/Função: (3441) PROFESSOR EDUC. BASICA  
 Para: (199338) GER. DE QUADRO MANUT E INDICADORES DE PESSOAL  
 A Partir de: 01/01/2021 Até19/01/2021

Processo N.: 1000003539732  
 Nome: (19268/1) JOAO BOSCO DA SILVA  
 Cargo/Função: (3441) PROFESSOR EDUC. BASICA  
 Para: (199095) COORD. DE APOIO AS CAMARAS  
 A Partir de: 01/01/2021 Até19/01/2021

Processo N.: 1000003540004  
 Nome: (211543/3) JOAO SILVERIO DA SILVA JUNIOR  
 Cargo/Função: (3441) PROFESSOR EDUC. BASICA  
 Para: (199761) NUC DIDATICO-PEDAGOGICO DO ENSINO MEDIO  
 A Partir de: 01/01/2021 Até19/01/2021

Processo N.: 1000003539541  
 Nome: (243387/1) JONATHAN ALVES DA COSTA  
 Cargo/Função: (4731) TEC ADM EDUC PROFISSIONALIZADO-30  
 Para: (199346) NUC DE INFORMACAO E VIDA FUNCIONAL  
 A Partir de: 01/01/2021 Até31/12/2021

Processo N.: 1000003539504  
 Nome: (44708/1) JORGE RODRIGUES  
 Cargo/Função: (3441) PROFESSOR EDUC. BASICA  
 Para: (199761) NUC DIDATICO-PEDAGOGICO DO ENSINO MEDIO  
 A Partir de: 01/01/2021 Até19/01/2021

Processo N.: 1000003540964  
 Nome: (105574/14) JOSE ROBERTO DE OLIVEIRA LIMA  
 Cargo/Função: (3441) PROFESSOR EDUC. BASICA  
 Para: (069230) E.E. ANTONIO CARLOS MOURA  
 A Partir de: 04/01/2021 Até31/12/2022

Processo N.: 1000003539986  
 Nome: (20280/1) JOSE STALIN RODRIGUES VIEIRA  
 Cargo/Função: (3441) PROFESSOR EDUC. BASICA  
 Para: (199192) UNID. DE CERIMONIAL  
 A Partir de: 01/01/2021 Até19/01/2021

Processo N.: 1000003538285  
 Nome: (20986/7) JOSILENE AUXILIADORA RIBEIRO  
 Cargo/Função: (3441) PROFESSOR EDUC. BASICA  
 Para: (210897) COORDENADORIA DE DESENVOLVIMENTO  
 A Partir de: 01/01/2021 Até19/01/2021

Processo N.: 1000003540075  
 Nome: (234668/1) JULIANA APARECIDA DE TOLEDO  
 Cargo/Função: (3441) PROFESSOR EDUC. BASICA  
 Para: (179809) COORD. DE PROVIMENTO  
 A Partir de: 01/01/2021 Até19/01/2021

Processo N.: 1000003539465  
 Nome: (216619/3) JULIANE FERNANDA RODRIGUES GUSMAO  
 Cargo/Função: (3441) PROFESSOR EDUC. BASICA  
 Para: (199745) NUC DIDATICO-PEDAGOGICO DO ENSINO FUNDAMENTAL  
 A Partir de: 01/01/2021 Até19/01/2021

Processo N.: 1000003538149  
 Nome: (84261/1) JULIO PEREIRA DE MOURA  
 Cargo/Função: (3441) PROFESSOR EDUC. BASICA  
 Para: (210897) COORDENADORIA DE DESENVOLVIMENTO  
 A Partir de: 01/01/2021 Até19/01/2021

Processo N.: 1000003538232  
 Nome: (60037/6) KERILLA QUINTEIRO AMORIM  
 Cargo/Função: (3441) PROFESSOR EDUC. BASICA  
 Para: (211443) COORD DE IMPLM DAS POLITICAS EDUCACIONAIS  
 A Partir de: 01/01/2021 Até19/01/2021

Processo N.: 1000003539468  
 Nome: (5259/1) LELLIS DO CARMO VENTURA  
 Cargo/Função: (3441) PROFESSOR EDUC. BASICA  
 Para: (211397) NUCLEO DIDATICO PEDAGOGICO INDIGENAS  
 A Partir de: 01/01/2021 Até19/01/2021

Processo N.: 1000003539467  
 Nome: (22224/1) LEONILDE DELMONDES SOARES  
 Cargo/Função: (3441) PROFESSOR EDUC. BASICA  
 Para: (199338) GER. DE QUADRO MANUT E INDICADORES DE PESSOAL  
 A Partir de: 01/01/2021 Até19/01/2021

Processo N.: 1000003539481  
 Nome: (144224/9) LETICIA AQUINO DA SILVA  
 Cargo/Função: (3441) PROFESSOR EDUC. BASICA  
 Para: (199761) NUC DIDATICO-PEDAGOGICO DO ENSINO MEDIO  
 A Partir de: 01/01/2021 Até19/01/2021

Processo N.: 1000003540053  
 Nome: (143502/1) LUCIANE GONCALVES DOS SANTOS  
 Cargo/Função: (3441) PROFESSOR EDUC. BASICA  
 Para: (199761) NUC DIDATICO-PEDAGOGICO DO ENSINO MEDIO  
 A Partir de: 01/01/2021 Até19/01/2021

Processo N.: 1000003539998  
 Nome: (210766/9) MARCOS PAULO SOUZA SILVA  
 Cargo/Função: (3441) PROFESSOR EDUC. BASICA  
 Para: (199761) NUC DIDATICO-PEDAGOGICO DO ENSINO MEDIO  
 A Partir de: 01/01/2021 Até19/01/2021

Processo N.: 1000003538344  
 Nome: (84566/1) MARIA CAMILO RODRIGUES  
 Cargo/Função: (3441) PROFESSOR EDUC. BASICA  
 Para: (210773) UNIDADE EXEC E DE NEGOCIO DA GESTAO DE PESSOAS  
 A Partir de: 01/01/2021 Até19/01/2021

Processo N.: 1000003539350  
 Nome: (82755/2) MARIA CLAUDIA MAQUEA ROCHA MATTIA  
 Cargo/Função: (3441) PROFESSOR EDUC. BASICA  
 Para: (211508) NUCLEO DE MONITORAMENTO DOS CEFAPROS  
 A Partir de: 01/01/2021 Até19/01/2021

Processo N.: 1000003538321  
 Nome: (200410/1) MARIA LECY DAVID DE OLIVEIRA  
 Cargo/Função: (3441) PROFESSOR EDUC. BASICA  
 Para: (199826) COORD. DE EDUCACAO NO CAMPO E QUILOMBOLA  
 A Partir de: 01/01/2021 Até19/01/2021

Processo N.: 1000003538332  
 Nome: (200410/2) MARIA LECY DAVID DE OLIVEIRA  
 Cargo/Função: (3441) PROFESSOR EDUC. BASICA  
 Para: (199826) COORD. DE EDUCACAO NO CAMPO E QUILOMBOLA  
 A Partir de: 01/01/2021 Até19/01/2021

Processo N.: 1000003538193  
 Nome: (38968/1) MARIA SALETE DA SILVA SEBA  
 Cargo/Função: (3441) PROFESSOR EDUC. BASICA  
 Para: (211443) COORD DE IMPLM DAS POLITICAS EDUCACIONAIS  
 A Partir de: 01/01/2021 Até19/01/2021

Processo N.: 1000003539355  
 Nome: (56095/13) MARILEIDE ALVES DA MATA  
 Cargo/Função: (3441) PROFESSOR EDUC. BASICA  
 Para: (211389) NUCLEO DE CLASSE HOSPITALAR E DOMICILIAR  
 A Partir de: 01/01/2021 Até19/01/2021

Processo N.: 1000003538504  
 Nome: (76266/5) MAURICIO MANOEL DOS SANTOS  
 Cargo/Função: (3441) PROFESSOR EDUC. BASICA  
 Para: (191477) COORD. DE EDUCACAO ESPECIAL  
 A Partir de: 01/01/2021 Até19/01/2021

Processo N.: 1000003538509  
 Nome: (76266/3) MAURICIO MANOEL DOS SANTOS  
 Cargo/Função: (3441) PROFESSOR EDUC. BASICA  
 Para: (191477) COORD. DE EDUCACAO ESPECIAL  
 A Partir de: 01/01/2021 Até19/01/2021

Processo N.: 1000003539545  
 Nome: (287175/1) NARALINE FERREIRA DA COSTA  
 Cargo/Função: (3468) TECNICO ADMINISTRATIVO EDUCACIONAL  
 Para: (199338) GER. DE QUADRO MANUT E INDICADORES DE PESSOAL  
 A Partir de: 01/01/2021 Até31/12/2021

Processo N.: 1000003540179  
 Nome: (40507/4) NOELY LANZA AUGUSTO  
 Cargo/Função: (4731) TEC ADM EDUC PROFISSIONALIZADO-30  
 Para: (124028) E.E. INDIGENA MAYROWI APIAKA  
 A Partir de: 04/01/2021 Até31/12/2022

Processo N.: 1000003538147  
 Nome: (141687/13) NUBIA CRISTINA ALVES FERREIRA MALTA SANTANA  
 Cargo/Função: (3441) PROFESSOR EDUC. BASICA  
 Para: (210897) COORDENADORIA DE DESENVOLVIMENTO  
 A Partir de: 01/01/2021 Até19/01/2021

Processo N.: 1000003539442  
 Nome: (63695/2) OSINEIA ALBINA BRUNELLI  
 Cargo/Função: (3441) PROFESSOR EDUC. BASICA  
 Para: (199745) NUC DIDATICO-PEDAGOGICO DO ENSINO FUNDAMENTAL  
 A Partir de: 01/01/2021 Até19/01/2021

Processo N.: 1000003538295  
 Nome: (131305/4) RONAIR BATISTA MOREIRA DA SILVA  
 Cargo/Função: (3441) PROFESSOR EDUC. BASICA  
 Para: (211443) COORD DE IMPLM DAS POLITICAS EDUCACIONAIS  
 A Partir de: 01/01/2021 Até19/01/2021

Processo N.: 1000003538273  
 Nome: (59810/3) RUTH SOUSA DOURADO  
 Cargo/Função: (3441) PROFESSOR EDUC. BASICA  
 Para: (193119) COMIS. DE ETICA  
 A Partir de: 01/01/2021 Até19/01/2021

Processo N.: 1000003538360  
 Nome: (61875/6) SEBASTIAO FERREIRA DE SOUZA  
 Cargo/Função: (3441) PROFESSOR EDUC. BASICA  
 Para: (159891) COORD. DE EDUCACAO ESCOLAR INDIGENA  
 A Partir de: 01/01/2021 Até19/01/2021

Processo N.: 1000003538364  
 Nome: (61875/4) SEBASTIAO FERREIRA DE SOUZA  
 Cargo/Função: (3441) PROFESSOR EDUC. BASICA  
 Para: (159891) COORD. DE EDUCACAO ESCOLAR INDIGENA  
 A Partir de: 01/01/2021 Até19/01/2021

Processo N.: 1000003538141  
 Nome: (220229/3) SIRLEI CLEUZA COSTIN  
 Cargo/Função: (3441) PROFESSOR EDUC. BASICA  
 Para: (179825) COORD. DE MOVIMENTACAO  
 A Partir de: 01/01/2021 Até19/01/2021

Processo N.: 1000003539419  
 Nome: (224188/2) SIRLEI MARTINS DE MOURA HANSEN  
 Cargo/Função: (3441) PROFESSOR EDUC. BASICA  
 Para: (199745) NUC DIDATICO-PEDAGOGICO DO ENSINO FUNDAMENTAL  
 A Partir de: 01/01/2021 Até19/01/2021

Processo N.: 1000003538336  
 Nome: (67508/3) SONIA CRISTINA PEREIRA BARROSO  
 Cargo/Função: (3441) PROFESSOR EDUC. BASICA  
 Para: (159786) GAB. DE DIRECAO  
 A Partir de: 01/01/2021 Até19/01/2021

Processo N.: 1000003538347  
 Nome: (61487/18) SORAYA FERREIRA DA SILVA  
 Cargo/Função: (3441) PROFESSOR EDUC. BASICA  
 Para: (146099) COORD. DE ENS. FUND. E EDUC. INFANTIL  
 A Partir de: 01/01/2021 Até19/01/2021

Processo N.: 1000003539728  
 Nome: (112439/21) VERONICA RAMOS DE ASSIS  
 Cargo/Função: (3441) PROFESSOR EDUC. BASICA  
 Para: (199761) NUC DIDATICO-PEDAGOGICO DO ENSINO MEDIO  
 A Partir de: 01/01/2021 Até19/01/2021

Processo N.: 1000003539514  
 Nome: (45364/5) WALDNEY JORGE DE LISBOA  
 Cargo/Função: (3441) PROFESSOR EDUC. BASICA  
 Para: (199761) NUC DIDATICO-PEDAGOGICO DO ENSINO MEDIO  
 A Partir de: 01/01/2021 Até19/01/2021

Processo N.: 1000003539516  
 Nome: (45364/8) WALDNEY JORGE DE LISBOA  
 Cargo/Função: (3441) PROFESSOR EDUC. BASICA  
 Para: (199761) NUC DIDATICO-PEDAGOGICO DO ENSINO MEDIO  
 A Partir de: 01/01/2021 Até19/01/2021

Processo N.: 1000003539694  
 Nome: (113166/5) WALESKA GONCALVES DE LIMA  
 Cargo/Função: (3441) PROFESSOR EDUC. BASICA  
 Para: (199761) NUC DIDATICO-PEDAGOGICO DO ENSINO MEDIO  
 A Partir de: 01/01/2021 Até19/01/2021

PUBLICADA, REGISTRADA, CUMPRE-SE.  
 Cuiabá-MT, 13 de Janeiro de 2021.  
 Alan Resende Porto  
 Secretário de Estado de Educação

PORTARIA/SEDUC/00031/2021 DE: 14/01/2021

O Secretário de Estado de Educação no uso de suas atribuições que lhes são conferidas por lei,

Resolve: RETIFICAR  
 Evento: DESIGNAÇÃO P.E.B

Processo N.: 1000003540163  
 Nome: (38815/5) ALESSANDRO GOMES DE ARRUDA  
 Cargo/Função: (3441) PROFESSOR EDUC. BASICA  
 Para: (050016) CEFAPRO DE CACERES  
 A Partir de: 01/01/2021 Até31/12/2021

PUBLICADA, REGISTRADA, CUMPRE-SE.  
 Cuiabá-MT, 13 de Janeiro de 2021.  
 Alan Resende Porto  
 Secretário de Estado de Educação

PORTARIA/SEDUC/00032/2021 DE: 14/01/2021

O Secretário de Estado de Educação no uso de suas atribuições que lhes são conferidas por lei,

Resolve: DESIGNAR  
 Evento: Designação de Função/Função de Confiança

Processo N.: 1000003541264  
 Nome: (97895/20) ADMILSON MARIO DE ASSUNCAO  
 Cargo/Função: (10898) DIRETOR DE ESCOLA - DIRETOR DE ESCOLA  
 Un. Adm: (012025) CHP PROF\*. CELIA RODRIGUES DUQUE  
 A Partir de: 04/01/2021 Até31/12/2022

Processo N.: 1000003541272  
 Nome: (97895/19) ADMILSON MARIO DE ASSUNCAO  
 Cargo/Função: (10898) DIRETOR DE ESCOLA - DIRETOR DE ESCOLA  
 Un. Adm: (012025) CHP PROF\*. CELIA RODRIGUES DUQUE  
 A Partir de: 04/01/2021 Até31/12/2022

Processo N.: 1000003541310  
 Nome: (87970/33) ADRIANA APARECIDA MACEDO DA SILVA  
 Cargo/Função: (3689) DIRETOR DE ESCOLA/FDE - DIRETOR DE ESCOLA  
 Un. Adm: (009571) E.E. DR. HELIO PALMA DE ARRUDA  
 A Partir de: 04/01/2021 Até31/12/2022

Processo N.: 1000003541489  
 Nome: (86097/37) ADRIANA CRISTINA DE SOUZA CAMPOS  
 Cargo/Função: (3689) DIRETOR DE ESCOLA/FDE - DIRETOR DE ESCOLA  
 Un. Adm: (012858) E.E. PROF. MARIO ABRAAO NASSARDEN  
 A Partir de: 04/01/2021 Até31/12/2022

Processo N.: 1000003541110  
 Nome: (227982/1) ADRIANI FATIMA BOTH DOS SANTOS  
 Cargo/Função: (3689) DIRETOR DE ESCOLA/FDE - DIRETOR DE ESCOLA  
 Un. Adm: (015350) E.E. SERRA AZUL  
 A Partir de: 04/01/2021 Até31/12/2022

Processo N.: 1000003541159  
 Nome: (242419/1) ADRIANO ANDRADE E SILVA  
 Cargo/Função: (3697) SECRETARIO DE ESCOLA/FDE - SECRETARIO DE ESCOLA

Un. Adm: (038598) E.E. IGNACIO SCHEVINSKI FILHO  
 A Partir de: 04/01/2021 Até31/12/2022

Processo N.: 1000003541405  
 Nome: (290234/1) AILALDEE PEREIRA DOS SANTOS  
 Cargo/Função: (3689) DIRETOR DE ESCOLA/FDE - DIRETOR DE ESCOLA  
 Un. Adm: (010480) E.E. ALCEBIADES CALHAO  
 A Partir de: 04/01/2021 Até31/12/2022

Processo N.: 1000003541560  
 Nome: (138040/52) ALCIONE DE LIMA SOUZA RIBEIRO  
 Cargo/Função: (3689) DIRETOR DE ESCOLA/FDE - DIRETOR DE ESCOLA  
 Un. Adm: (076198) E.E. PAULO FREIRE  
 A Partir de: 04/01/2021 Até31/12/2022

Processo N.: 1000003541586  
 Nome: (144347/19) ALESSANDRA SOUZA FRANCA  
 Cargo/Função: (3689) DIRETOR DE ESCOLA/FDE - DIRETOR DE ESCOLA  
 Un. Adm: (069558) E.E. ANGELINA F. MAZZUTTI  
 A Partir de: 04/01/2021 Até31/12/2022

Processo N.: 1000003541106  
 Nome: (119530/8) ALESSANDRO JOEL FARIAS  
 Cargo/Função: (3697) SECRETARIO DE ESCOLA/FDE - SECRETARIO DE ESCOLA

Un. Adm: (061298) E.E. PROF. NATALINO FERREIRA MENDES  
 A Partir de: 04/01/2021 Até31/12/2022

Processo N.: 1000003540909  
 Nome: (126018/10) ALESSANDRO RODRIGUES DA SILVA  
 Cargo/Função: (10898) DIRETOR DE ESCOLA - DIRETOR DE ESCOLA  
 Un. Adm: (060267) C.A.P.D.V.DE MATO GROSSO-CAP/MT  
 A Partir de: 01/01/2021 Até31/12/2021

Processo N.: 1000003540914  
 Nome: (126018/11) ALESSANDRO RODRIGUES DA SILVA  
 Cargo/Função: (10898) DIRETOR DE ESCOLA - DIRETOR DE ESCOLA  
 Un. Adm: (060267) C.A.P.D.V.DE MATO GROSSO-CAP/MT  
 A Partir de: 01/01/2021 Até31/12/2021

Processo N.: 1000003541141  
 Nome: (290022/1) ALEX JUNIOR GRANDER  
 Cargo/Função: (3697) SECRETARIO DE ESCOLA/FDE - SECRETARIO DE ESCOLA

Un. Adm: (011940) E.E. JOSE LEITE DE MORAES  
 A Partir de: 04/01/2021 Até31/12/2022

Processo N.: 1000003541381  
 Nome: (73552/28) ALEXANDRA DE SOUZA MAIA  
 Cargo/Função: (3689) DIRETOR DE ESCOLA/FDE - DIRETOR DE ESCOLA  
 Un. Adm: (009466) E.E. JOAQUINA CERQUEIRA CALDAS  
 A Partir de: 04/01/2021 Até31/12/2022

Processo N.: 1000003541085  
 Nome: (124253/39) ALINE KAREN DAMACENA  
 Cargo/Função: (3689) DIRETOR DE ESCOLA/FDE - DIRETOR DE ESCOLA  
 Un. Adm: (016209) E.E. PE. THIAGO  
 A Partir de: 04/01/2021 Até31/12/2022

Processo N.: 1000003541502  
 Nome: (109162/10) ANA PAULA DE SOUZA CORREA DEPRÁ  
 Cargo/Função: (3689) DIRETOR DE ESCOLA/FDE - DIRETOR DE ESCOLA  
 Un. Adm: (015369) E.E. MANOEL JOSE MURTINHO  
 A Partir de: 04/01/2021 Até31/12/2022

Processo N.: 1000003541273  
 Nome: (73727/20) ANA PAULA PEREIRA DA SILVA  
 Cargo/Função: (11371) COORDENADOR/FDE/CEFAPROS - COORD. PEDAGOGICO  
 Un. Adm: (050180) CEFAPRO DE JUARA  
 A Partir de: 01/01/2021 Até31/12/2021

Processo N.: 1000003540917  
 Nome: (289539/1) ANDERSON LUIZ  
 Cargo/Função: (3689) DIRETOR DE ESCOLA/FDE - DIRETOR DE ESCOLA  
 Un. Adm: (011061) E.E. JOSE MORAES  
 A Partir de: 04/01/2021 Até31/12/2022

Processo N.: 1000003541266  
 Nome: (278435/4) ANDREIA GARCIA DE SOUZA  
 Cargo/Função: (3689) DIRETOR DE ESCOLA/FDE - DIRETOR DE ESCOLA  
 Un. Adm: (154016) E.E. PROF. ALZIRA MARIA DA SILVA  
 A Partir de: 04/01/2021 Até31/12/2022

Processo N.: 1000003541510  
 Nome: (108670/15) ANDREIA GOMES DE OLIVEIRA  
 Cargo/Função: (3697) SECRETARIO DE ESCOLA/FDE - SECRETARIO DE ESCOLA

Un. Adm: (091456) E.E. JOSE GONCALVES DOS SANTOS  
 A Partir de: 04/01/2021 Até31/12/2022

Processo N.: 1000003541071  
 Nome: (93239/1) ANDREIA LOBO MOREIRA  
 Cargo/Função: (3697) SECRETARIO DE ESCOLA/FDE - SECRETARIO DE ESCOLA

Un. Adm: (013250) E.E. ENIO PIPINO  
 A Partir de: 04/01/2021 Até31/12/2022

Processo N.: 1000003541583  
 Nome: (106103/4) ANDREIA RODRIGUES GERES  
 Cargo/Função: (3689) DIRETOR DE ESCOLA/FDE - DIRETOR DE ESCOLA  
 Un. Adm: (014419) E.E. PROF. JULIETA XAVIER BORGES  
 A Partir de: 04/01/2021 Até31/12/2022

Processo N.: 1000003531223  
 Nome: (287203/1) ANDREZA FERNANDA DE CARVALHO  
 Cargo/Função: (3697) SECRETARIO DE ESCOLA/FDE - SECRETARIO DE ESCOLA  
 Un. Adm: (011207) E.E. TREZE DE MAIO  
 A Partir de: 01/12/2020 Até31/12/2020

Processo N.: 1000003541646  
 Nome: (208554/8) ANGELA GORETTI DE PAULO DIAS  
 Cargo/Função: (3697) SECRETARIO DE ESCOLA/FDE - SECRETARIO DE ESCOLA  
 Un. Adm: (142166) E.E. DOM FRANCO DALLA VALLE  
 A Partir de: 04/01/2021 Até31/12/2022

Processo N.: 1000003541277  
 Nome: (122079/7) ANGELINA GOMES DA SILVA  
 Cargo/Função: (3697) SECRETARIO DE ESCOLA/FDE - SECRETARIO DE ESCOLA  
 Un. Adm: (173770) E. E. JORGE AMADO  
 A Partir de: 04/01/2021 Até31/12/2022

Processo N.: 1000003541216  
 Nome: (48944/33) ANSELMO SANTOS DE ARRUDA  
 Cargo/Função: (3689) DIRETOR DE ESCOLA/FDE - DIRETOR DE ESCOLA  
 Un. Adm: (012610) E.E. MARIA S. PEIXOTO MOURA  
 A Partir de: 04/01/2021 Até31/12/2022

Processo N.: 1000003540919  
 Nome: (202678/10) APARECIDA GABRIELA GOMES DA SILVA  
 Cargo/Função: (3697) SECRETARIO DE ESCOLA/FDE - SECRETARIO DE ESCOLA  
 Un. Adm: (049689) E.E. SANTA TERESINHA  
 A Partir de: 04/01/2021 Até31/12/2022

Processo N.: 1000003540935  
 Nome: (210057/19) AURELIANO TEIXEIRA DA SILVA  
 Cargo/Função: (3689) DIRETOR DE ESCOLA/FDE - DIRETOR DE ESCOLA  
 Un. Adm: (015474) E.E. PROFª. MARINES FATIMA DE SA TEIXEIRA  
 A Partir de: 04/01/2021 Até31/12/2022

Processo N.: 1000003541531  
 Nome: (39389/1) AURELINO MONTEIRO CALDAS  
 Cargo/Função: (3689) DIRETOR DE ESCOLA/FDE - DIRETOR DE ESCOLA  
 Un. Adm: (044954) E.E. PROFª. ANA TEREZA ALBERNAS  
 A Partir de: 04/01/2021 Até31/12/2022

Processo N.: 1000003541105  
 Nome: (128850/18) AZENIL APARECIDA PADILHA CORREIA DA CRUZ  
 Cargo/Função: (3689) DIRETOR DE ESCOLA/FDE - DIRETOR DE ESCOLA  
 Un. Adm: (010154) E.E. ZELIA DA COSTA ALMEIDA  
 A Partir de: 04/01/2021 Até31/12/2022

Processo N.: 1000003541111  
 Nome: (286709/1) BRAULIO TIAGO SILVA CASOLA  
 Cargo/Função: (3697) SECRETARIO DE ESCOLA/FDE - SECRETARIO DE ESCOLA  
 Un. Adm: (009687) E.E. LEONIDAS ANTERO DE MATOS  
 A Partir de: 04/01/2021 Até31/12/2022

Processo N.: 1000003541603  
 Nome: (288565/1) BRUNA RAFAELLA METZLER FERREIRA  
 Cargo/Função: (3697) SECRETARIO DE ESCOLA/FDE - SECRETARIO DE ESCOLA  
 Un. Adm: (012262) E.E. PROF. HONORIO RODRIGUES AMORIM  
 A Partir de: 04/01/2021 Até31/12/2022

Processo N.: 1000003541133  
 Nome: (65016/18) CARLOS PEREIRA DE SOUSA  
 Cargo/Função: (3689) DIRETOR DE ESCOLA/FDE - DIRETOR DE ESCOLA  
 Un. Adm: (015601) E.E. CECILIA MEIRELES  
 A Partir de: 04/01/2021 Até31/12/2022

Processo N.: 1000003541145  
 Nome: (87434/1) CARMEN ROSA DOS SANTOS SILVA  
 Cargo/Função: (3689) DIRETOR DE ESCOLA/FDE - DIRETOR DE ESCOLA  
 Un. Adm: (011754) E.E. Des. GABRIEL PINTO DE ARRUDA  
 A Partir de: 04/01/2021 Até31/12/2022

Processo N.: 1000003541352  
 Nome: (144678/33) CATIA MESCHIARI DOS SANTOS  
 Cargo/Função: (3689) DIRETOR DE ESCOLA/FDE - DIRETOR DE ESCOLA  
 Un. Adm: (071790) E.E. JOSE BEJO  
 A Partir de: 04/01/2021 Até31/12/2022

Processo N.: 1000003541261  
 Nome: (40981/17) CERVAN GOMES FERREIRA  
 Cargo/Função: (11355) DIRETOR/FDE/CEFAPROS - DIRETOR DE ESCOLA  
 Un. Adm: (050180) CEFAPRO DE JUARA  
 A Partir de: 01/01/2021 Até31/12/2021

Processo N.: 1000003541081  
 Nome: (53960/8) CILENE SEBASTIANA MOREIRA SANTOS  
 Cargo/Função: (3689) DIRETOR DE ESCOLA/FDE - DIRETOR DE ESCOLA  
 Un. Adm: (010839) E.E. ANTONIO G. BALBINO  
 A Partir de: 04/01/2021 Até31/12/2022

Processo N.: 1000003541394  
 Nome: (261077/11) CINDY LAUPER FERREIRA SILVA  
 Cargo/Função: (3689) DIRETOR DE ESCOLA/FDE - DIRETOR DE ESCOLA  
 Un. Adm: (160059) CEJA JOSE DIAS  
 A Partir de: 04/01/2021 Até31/12/2022

Processo N.: 1000003541579  
 Nome: (227733/1) CIRILO CLARO LEITE  
 Cargo/Função: (3697) SECRETARIO DE ESCOLA/FDE - SECRETARIO DE ESCOLA  
 Un. Adm: (010774) E.E. DOM ANTONIO CAMPELO  
 A Partir de: 04/01/2021 Até31/12/2022

Processo N.: 1000003541382  
 Nome: (257659/1) CLAUDEAN BRITO PACHECO  
 Cargo/Função: (3697) SECRETARIO DE ESCOLA/FDE - SECRETARIO DE ESCOLA  
 Un. Adm: (014095) E.E. TANCREDO A. NEVES  
 A Partir de: 04/01/2021 Até31/12/2022

Processo N.: 1000003540988  
 Nome: (57882/2) CLAUDIA RODRIGUES  
 Cargo/Função: (3697) SECRETARIO DE ESCOLA/FDE - SECRETARIO DE ESCOLA  
 Un. Adm: (158356) E.E. LUIS PEDROSO DA SILVA  
 A Partir de: 04/01/2021 Até31/12/2022

Processo N.: 1000003540193  
 Nome: (101067/8) CLAUDIO DA SILVA MENDONÇA  
 Cargo/Função: (10898) DIRETOR DE ESCOLA - DIRETOR DE ESCOLA  
 Un. Adm: (013536) E.E. NOVA CANAA  
 A Partir de: 04/01/2021 Até31/12/2022

Processo N.: 1000003540723  
 Nome: (80786/3) CLAUDIOMAR PEDRO DA SILVA  
 Cargo/Função: (10898) DIRETOR DE ESCOLA - DIRETOR DE ESCOLA  
 Un. Adm: (015873) E.E. 13 DE MAIO  
 A Partir de: 04/01/2021 Até31/12/2022

Processo N.: 1000003540725  
 Nome: (80786/6) CLAUDIOMAR PEDRO DA SILVA  
 Cargo/Função: (10898) DIRETOR DE ESCOLA - DIRETOR DE ESCOLA  
 Un. Adm: (015873) E.E. 13 DE MAIO  
 A Partir de: 04/01/2021 Até31/12/2022

Processo N.: 1000003541062  
 Nome: (286896/1) CLAYTON FERREIRA E FERREIRA BORGES  
 Cargo/Função: (3689) DIRETOR DE ESCOLA/FDE - DIRETOR DE ESCOLA  
 Un. Adm: (049883) E.E. ANDRE MAGGI  
 A Partir de: 04/01/2021 Até31/12/2022

Processo N.: 1000003539755  
 Nome: (209320/12) CLEITON MARINO SANTANA  
 Cargo/Função: (3689) DIRETOR DE ESCOLA/FDE - DIRETOR DE ESCOLA  
 Un. Adm: (194565) E.E. GOVERNADOR JOSÉFRAGELLI  
 A Partir de: 04/01/2021 Até31/12/2022

Processo N.: 1000003541437  
 Nome: (110491/11) CLEITON MARTINS DE MAGALHAES  
 Cargo/Função: (3689) DIRETOR DE ESCOLA/FDE - DIRETOR DE ESCOLA  
 Un. Adm: (012130) E.E. MARIA LEITE MARCOSKI  
 A Partir de: 04/01/2021 Até31/12/2022

Processo N.: 1000003541254  
 Nome: (78246/5) CLEONICE MARIA WOBETO  
 Cargo/Função: (3689) DIRETOR DE ESCOLA/FDE - DIRETOR DE ESCOLA  
 Un. Adm: (010502) E.E. AUREOLINA EUSTACIA RIBEIRO  
 A Partir de: 04/01/2021 Até31/12/2022

Processo N.: 1000003541428  
 Nome: (55894/35) CLEUBER PEREIRA RAMOS  
 Cargo/Função: (3689) DIRETOR DE ESCOLA/FDE - DIRETOR DE ESCOLA  
 Un. Adm: (016187) E.E. 12 DE OUTUBRO  
 A Partir de: 04/01/2021 Até31/12/2022

Processo N.: 1000003541436  
 Nome: (135517/10) CRISTIANE CARVALHO DOS SANTOS  
 Cargo/Função: (3689) DIRETOR DE ESCOLA/FDE - DIRETOR DE ESCOLA  
 Un. Adm: (010235) E.E. TANCREDO DE ALMEIDA MENDES  
 A Partir de: 04/01/2021 Até31/12/2022

Processo N.: 1000003541441  
 Nome: (138269/3) CRISTIANE FREITAS PEREIRA DA SILVA  
 Cargo/Função: (10898) DIRETOR DE ESCOLA - DIRETOR DE ESCOLA  
 Un. Adm: (011088) E.E. ODORICO LEOCARIO ROSA  
 A Partir de: 04/01/2021 Até31/12/2022

Processo N.: 1000003541442  
 Nome: (138269/2) CRISTIANE FREITAS PEREIRA DA SILVA  
 Cargo/Função: (10898) DIRETOR DE ESCOLA - DIRETOR DE ESCOLA  
 Un. Adm: (011088) E.E. ODORICO LEOCARIO ROSA  
 A Partir de: 04/01/2021 Até31/12/2022

Processo N.: 1000003541594  
 Nome: (140692/1) CRISTIANO BARBOZA DA CUNHA  
 Cargo/Função: (3689) DIRETOR DE ESCOLA/FDE - DIRETOR DE ESCOLA  
 Un. Adm: (010863) E.E. LUCAS PACHECO DE CAMARGO  
 A Partir de: 04/01/2021 Até31/12/2022

Processo N.: 1000003541619  
 Nome: (128390/19) CRISTIANO CEZARIO DE SOUZA  
 Cargo/Função: (3697) SECRETARIO DE ESCOLA/FDE - SECRETARIO DE ESCOLA  
 Un. Adm: (154040) E.E. ANDRE ANTONIO MAGGI  
 A Partir de: 04/01/2021 Até31/12/2022

Processo N.: 1000003541356  
 Nome: (261570/11) CRISTIANO ROCHA SOARES  
 Cargo/Função: (3689) DIRETOR DE ESCOLA/FDE - DIRETOR DE ESCOLA  
 Un. Adm: (023329) E.E. MALIK DIDIER NAMER ZAHAFI  
 A Partir de: 04/01/2021 Até31/12/2022

Processo N.: 1000003541485  
 Nome: (47439/5) CRISTINA ALVES APARECIDA  
 Cargo/Função: (3697) SECRETARIO DE ESCOLA/FDE - SECRETARIO DE ESCOLA  
 Un. Adm: (076180) E.E. PROFª. MARIA DE FATIMA GIMENEZ LOPES  
 A Partir de: 04/01/2021 Até31/12/2022

Processo N.: 1000003541459  
 Nome: (132120/11) DAIANE MARIA HAUBRICHT  
 Cargo/Função: (3697) SECRETARIO DE ESCOLA/FDE - SECRETARIO DE ESCOLA  
 Un. Adm: (197300) E. EST. MIL. DO CORPO DE BOMB. 'DOM PEDRO II'  
 A Partir de: 04/01/2021 Até31/12/2022

Processo N.: 1000003541559  
 Nome: (287350/1) DANIEL FERNANDO FARIAS RIBEIRO  
 Cargo/Função: (3697) SECRETARIO DE ESCOLA/FDE - SECRETARIO DE ESCOLA  
 Un. Adm: (010960) E.E. JOSE RODRIGUES DOS SANTOS  
 A Partir de: 04/01/2021 Até31/12/2022

Processo N.: 1000003541345  
 Nome: (105228/25) DANIELA DIETERICH  
 Cargo/Função: (3689) DIRETOR DE ESCOLA/FDE - DIRETOR DE ESCOLA  
 Un. Adm: (173762) E.E. PROFªDJALMA GUILHERME DA SILVA  
 A Partir de: 04/01/2021 Até31/12/2022

Processo N.: 1000003541043  
 Nome: (94345/28) DANIELE COLOMBI ZACARKIN  
 Cargo/Função: (3697) SECRETARIO DE ESCOLA/FDE - SECRETARIO DE ESCOLA  
 Un. Adm: (015989) E.E. Ver. BENTO MUNIZ  
 A Partir de: 04/01/2021 Até31/12/2022

Processo N.: 1000003541157  
 Nome: (288370/1) DARIO ZOZIMO REGO DAS NEVES JUNIOR  
 Cargo/Função: (3689) DIRETOR DE ESCOLA/FDE - DIRETOR DE ESCOLA  
 Un. Adm: (009830) E.E. SANTOS DUMONT  
 A Partir de: 04/01/2021 Até31/12/2022

Processo N.: 1000003540989  
 Nome: (239921/1) DEBORA CRISTINA RAMOS MUNIZ  
 Cargo/Função: (3697) SECRETARIO DE ESCOLA/FDE - SECRETARIO DE ESCOLA  
 Un. Adm: (012645) E.E. GAL. CAETANO DE ALBUQUERQUE  
 A Partir de: 04/01/2021 Até31/12/2022

Processo N.: 1000003541147  
 Nome: (142129/2) DENILSON RIBEIRO DE CARVALHO  
 Cargo/Função: (3697) SECRETARIO DE ESCOLA/FDE - SECRETARIO DE ESCOLA  
 Un. Adm: (011754) E.E. Des. GABRIEL PINTO DE ARRUDA  
 A Partir de: 04/01/2021 Até31/12/2022

Processo N.: 1000003541130  
 Nome: (121276/15) DENISE MICHELLE BELINCANTA  
 Cargo/Função: (3689) DIRETOR DE ESCOLA/FDE - DIRETOR DE ESCOLA  
 Un. Adm: (013250) E.E. ENIO PIPINO  
 A Partir de: 04/01/2021 Até31/12/2022

Processo N.: 1000003541242  
 Nome: (115068/3) DENIZE GONCALINA VALERIA VICENTE  
 Cargo/Função: (3689) DIRETOR DE ESCOLA/FDE - DIRETOR DE ESCOLA  
 Un. Adm: (012718) E.E. BEL. RIBEIRO DE ARRUDA  
 A Partir de: 04/01/2021 Até31/12/2022

Processo N.: 1000003541290  
 Nome: (45940/10) DILSON THOMAZ  
 Cargo/Função: (11355) DIRETOR/FDE/CEFAPROS - DIRETOR DE ESCOLA  
 Un. Adm: (154911) CEFAPRO DE PRIMAVERA DO LESTE  
 A Partir de: 01/01/2021 Até31/12/2021

Processo N.: 1000003541370  
 Nome: (35953/1) DINAHARA HILD RIBEIRO LEAO  
 Cargo/Função: (11371) COORDENADOR/FDE/CEFAPROS - COORD. PEDAGOGICO  
 Un. Adm: (049905) CEFAPRO DE DIAMANTINO  
 A Partir de: 01/01/2021 Até31/12/2021

Processo N.: 1000003541057  
 Nome: (107750/21) DIOMAR APARECIDA DA SILVA  
 Cargo/Função: (3689) DIRETOR DE ESCOLA/FDE - DIRETOR DE ESCOLA  
 Un. Adm: (010995) E.E. Maj. OTAVIO PITALUGA  
 A Partir de: 04/01/2021 Até31/12/2022

Processo N.: 1000003541483  
 Nome: (74735/2) DIOMILCE MARLI SILVA COLLA  
 Cargo/Função: (3697) SECRETARIO DE ESCOLA/FDE - SECRETARIO DE ESCOLA  
 Un. Adm: (197297) E. E. MIL. TIRAD. ` SOL. PM ADRIANA M.RAMOS  
 A Partir de: 04/01/2021 Até31/12/2022

Processo N.: 1000003541321  
 Nome: (130451/22) DIRCELE LUIZA TOLEDO GONCALVES  
 Cargo/Função: (3697) SECRETARIO DE ESCOLA/FDE - SECRETARIO DE ESCOLA  
 Un. Adm: (012882) E.E. Dr. FABIO SILVERIO FARIAS  
 A Partir de: 04/01/2021 Até31/12/2022

Processo N.: 1000003541426  
 Nome: (224409/17) DIUCEIA ROSA RIBEIRO MOREIRA  
 Cargo/Função: (3689) DIRETOR DE ESCOLA/FDE - DIRETOR DE ESCOLA  
 Un. Adm: (192155) EE JARDIM DOS IPES  
 A Partir de: 04/01/2021 Até31/12/2022

Processo N.: 1000003540911  
 Nome: (124453/8) DOMENICO DOS SANTOS MEDICI  
 Cargo/Função: (10898) DIRETOR DE ESCOLA - DIRETOR DE ESCOLA  
 Un. Adm: (014230) E.E. MARIA ESTHER PERES  
 A Partir de: 04/01/2021 Até31/12/2022

Processo N.: 1000003540915  
 Nome: (124453/9) DOMENICO DOS SANTOS MEDICI  
 Cargo/Função: (10898) DIRETOR DE ESCOLA - DIRETOR DE ESCOLA  
 Un. Adm: (014230) E.E. MARIA ESTHER PERES  
 A Partir de: 04/01/2021 Até31/12/2022

Processo N.: 1000003540900  
 Nome: (52597/11) DULCE TEREZA MORETTO  
 Cargo/Função: (3689) DIRETOR DE ESCOLA/FDE - DIRETOR DE ESCOLA  
 Un. Adm: (016543) E.E. CANDIDO PORTINARI  
 A Partir de: 04/01/2021 Até31/12/2022

Processo N.: 1000003538796  
 Nome: (97699/13) EDILSO BRATKOSKI  
 Cargo/Função: (10898) DIRETOR DE ESCOLA - DIRETOR DE ESCOLA  
 Un. Adm: (021083) E.E. DOM AQUINO CORREA  
 A Partir de: 04/01/2021 Até31/12/2022

Processo N.: 1000003540200  
 Nome: (97699/14) EDILSO BRATKOSKI  
 Cargo/Função: (10898) DIRETOR DE ESCOLA - DIRETOR DE ESCOLA  
 Un. Adm: (021083) E.E. DOM AQUINO CORREA  
 A Partir de: 04/01/2021 Até31/12/2022

Processo N.: 1000003539550  
 Nome: (239470/1) EDINEIA ELAINE CARDOSO SANTANA  
 Cargo/Função: (3689) DIRETOR DE ESCOLA/FDE - DIRETOR DE ESCOLA  
 Un. Adm: (010405) E.E. GUSTAVO KULMANN  
 A Partir de: 04/01/2021 Até31/12/2022

Processo N.: 1000003541119  
 Nome: (117396/14) EDINETH ATANAZE FILHO LOURENCO  
 Cargo/Função: (3697) SECRETARIO DE ESCOLA/FDE - SECRETARIO DE ESCOLA  
 Un. Adm: (063894) E.E. MENINOS DO FUTURO  
 A Partir de: 04/01/2021 Até31/12/2022

Processo N.: 1000003541089  
 Nome: (288639/1) ELDER RAMOS MARTINS  
 Cargo/Função: (3697) SECRETARIO DE ESCOLA/FDE - SECRETARIO DE ESCOLA  
 Un. Adm: (011606) E.E. ONZE DE MARÇO  
 A Partir de: 04/01/2021 Até31/12/2022

Processo N.: 1000003540928  
 Nome: (251557/11) ELEANORA NEGRI COSTA  
 Cargo/Função: (3689) DIRETOR DE ESCOLA/FDE - DIRETOR DE ESCOLA  
 Un. Adm: (127701) E.E. VILLA RICA  
 A Partir de: 04/01/2021 Até31/12/2022

Processo N.: 1000003541388  
 Nome: (49341/12) ELENILDO DAMIAO DA CRUZ  
 Cargo/Função: (10898) DIRETOR DE ESCOLA - DIRETOR DE ESCOLA  
 Un. Adm: (014621) E.E. MARECHAL RONDON  
 A Partir de: 04/01/2021 Até31/12/2022

Processo N.: 1000003541391  
 Nome: (49341/10) ELENILDO DAMIAO DA CRUZ  
 Cargo/Função: (10898) DIRETOR DE ESCOLA - DIRETOR DE ESCOLA  
 Un. Adm: (014621) E.E. MARECHAL RONDON  
 A Partir de: 04/01/2021 Até31/12/2022

Processo N.: 1000003541054  
 Nome: (275291/3) ELIANE PEREIRA CASTRO  
 Cargo/Função: (3697) SECRETARIO DE ESCOLA/FDE - SECRETARIO DE ESCOLA  
 Un. Adm: (012360) CEJA LICINIO MONTEIRO DA SILVA  
 A Partir de: 04/01/2021 Até31/12/2022

Processo N.: 1000003541079  
 Nome: (237948/24) ELIANE RIBEIRO DE SOUSA  
 Cargo/Função: (3697) SECRETARIO DE ESCOLA/FDE - SECRETARIO DE ESCOLA  
 Un. Adm: (011932) E.E. PROF. FERNANDO LEITE DE CAMPOS  
 A Partir de: 04/01/2021 Até31/12/2022

Processo N.: 1000003540692  
 Nome: (33731/2) ELIAS MARTINS  
 Cargo/Função: (10898) DIRETOR DE ESCOLA - DIRETOR DE ESCOLA  
 Un. Adm: (009849) E.E. RAIMUNDO PINHEIRO DA SILVA  
 A Partir de: 04/01/2021 Até31/12/2022

Processo N.: 1000003540695  
 Nome: (33731/1) ELIAS MARTINS  
 Cargo/Função: (10898) DIRETOR DE ESCOLA - DIRETOR DE ESCOLA  
 Un. Adm: (009849) E.E. RAIMUNDO PINHEIRO DA SILVA  
 A Partir de: 04/01/2021 Até31/12/2022

Processo N.: 1000003541189  
 Nome: (134223/4) ELIAS MASSUIA DA SILVA  
 Cargo/Função: (3689) DIRETOR DE ESCOLA/FDE - DIRETOR DE ESCOLA  
 Un. Adm: (013374) E.E. MANOEL SOARES CAMPOS  
 A Partir de: 04/01/2021 Até31/12/2022

Processo N.: 1000003541443  
 Nome: (136353/12) ELIS BATISTONI  
 Cargo/Função: (3689) DIRETOR DE ESCOLA/FDE - DIRETOR DE ESCOLA  
 Un. Adm: (116033) E.E. CRISTIANO ARAUJO PIRES  
 A Partir de: 04/01/2021 Até31/12/2022

Processo N.: 1000003530457  
 Nome: (140180/1) ELISABETE FERRAZ CARVALHO GUERREIRO  
 Cargo/Função: (3697) SECRETARIO DE ESCOLA/FDE - SECRETARIO DE ESCOLA  
 Un. Adm: (049646) E.E. PAULO FREIRE  
 A Partir de: 01/12/2020 Até31/12/2020

Processo N.: 1000003540910  
 Nome: (126395/19) ELISANGELA DOS SANTOS RIBEIRO LIMA  
 Cargo/Função: (3689) DIRETOR DE ESCOLA/FDE - DIRETOR DE ESCOLA  
 Un. Adm: (010871) E.E. ADOLFO AUGUSTO DE MORAES  
 A Partir de: 04/01/2021 Até31/12/2022

Processo N.: 1000003541434  
 Nome: (87518/2) ELIZABETH PAES TEIXEIRA  
 Cargo/Função: (3689) DIRETOR DE ESCOLA/FDE - DIRETOR DE ESCOLA  
 Un. Adm.: (012912) E.E. ARLINDA PESSOA MARBECK MORRECK  
 A Partir de: 04/01/2021 Até31/12/2022

Processo N.: 1000003541139  
 Nome: (77885/2) ELVIS GOMES DE ARRUDA  
 Cargo/Função: (3689) DIRETOR DE ESCOLA/FDE - DIRETOR DE ESCOLA  
 Un. Adm.: (012661) E.E. JUSCELINO K. DE OLIVEIRA  
 A Partir de: 04/01/2021 Até31/12/2022

Processo N.: 1000003541598  
 Nome: (139973/1) ENIO DOS ANJOS BARROSO  
 Cargo/Função: (3697) SECRETARIO DE ESCOLA/FDE - SECRETARIO DE ESCOLA  
 Un. Adm.: (012815) E.E. JOAO CALIXTO BERNARDES  
 A Partir de: 04/01/2021 Até31/12/2022

Processo N.: 1000003541487  
 Nome: (227115/1) ESTHER LUCIA DA SILVA ASSUMPCAO DE AMORIM  
 Cargo/Função: (3697) SECRETARIO DE ESCOLA/FDE - SECRETARIO DE ESCOLA  
 Un. Adm.: (010693) E.M. TIRADENTES (CONV.)  
 A Partir de: 04/01/2021 Até31/12/2022

Processo N.: 1000003541384  
 Nome: (75158/5) EUCARIS JOELMA RODRIGUES FERREIRA  
 Cargo/Função: (10898) DIRETOR DE ESCOLA - DIRETOR DE ESCOLA  
 Un. Adm.: (049867) E.E. PROFª. VASTI PEREIRA DA CONCEIÇÃO  
 A Partir de: 04/01/2021 Até31/12/2022

Processo N.: 1000003541386  
 Nome: (75158/14) EUCARIS JOELMA RODRIGUES FERREIRA  
 Cargo/Função: (10898) DIRETOR DE ESCOLA - DIRETOR DE ESCOLA  
 Un. Adm.: (049867) E.E. PROFª. VASTI PEREIRA DA CONCEIÇÃO  
 A Partir de: 04/01/2021 Até31/12/2022

Processo N.: 1000003541358  
 Nome: (87604/4) EVANDRO MARCOS DA COSTA CARGNELUTTI  
 Cargo/Função: (3689) DIRETOR DE ESCOLA/FDE - DIRETOR DE ESCOLA  
 Un. Adm.: (010065) E.E. TANCREDO DE ALMEIDA NEVES  
 A Partir de: 04/01/2021 Até31/12/2022

Processo N.: 1000003541554  
 Nome: (87764/1) EVANDRO SILVA BROCUA  
 Cargo/Função: (3689) DIRETOR DE ESCOLA/FDE - DIRETOR DE ESCOLA  
 Un. Adm.: (011010) E.E. MARECHAL DUTRA  
 A Partir de: 04/01/2021 Até31/12/2022

Processo N.: 1000003541094  
 Nome: (85884/1) EWERTON AUGUSTO PROCOPIO DA SILVA  
 Cargo/Função: (3689) DIRETOR DE ESCOLA/FDE - DIRETOR DE ESCOLA  
 Un. Adm.: (011959) E.E. GONÇALO BOTELHO DE CAMPOS  
 A Partir de: 04/01/2021 Até31/12/2022

Processo N.: 1000003541210  
 Nome: (84254/1) EZEMAR MOURAO DA SILVA  
 Cargo/Função: (11355) DIRETOR/FDE/CEFAPROS - DIRETOR DE ESCOLA  
 Un. Adm.: (049913) CENT. DE FORM. E ATUAL. DOS PROF. CEFAPRO  
 A Partir de: 01/01/2021 Até31/12/2021

Processo N.: 1000003540540  
 Nome: (209847/34) FABIANO JOAQUIM DA COSTA  
 Cargo/Função: (3689) DIRETOR DE ESCOLA/FDE - DIRETOR DE ESCOLA  
 Un. Adm.: (013404) E.E. Des. MILTON ARMANDO POMPEU DE BARROS  
 A Partir de: 04/01/2021 Até31/12/2022

Processo N.: 1000003541607  
 Nome: (288284/1) FELIPE CARVALHO VITORIANO  
 Cargo/Função: (3689) DIRETOR DE ESCOLA/FDE - DIRETOR DE ESCOLA  
 Un. Adm.: (163554) E.E. RUI BARBOSA  
 A Partir de: 04/01/2021 Até31/12/2022

Processo N.: 1000003541585  
 Nome: (211748/6) FERNANDA BOSCARIOLI ORLANDO  
 Cargo/Função: (3689) DIRETOR DE ESCOLA/FDE - DIRETOR DE ESCOLA  
 Un. Adm.: (155110) E.E. ANGELO MELHORANÇA  
 A Partir de: 04/01/2021 Até31/12/2022

Processo N.: 1000003541158  
 Nome: (202177/8) FERNANDA SIQUEIRA DE PINHO OLIVEIRA  
 Cargo/Função: (3697) SECRETARIO DE ESCOLA/FDE - SECRETARIO DE ESCOLA  
 Un. Adm.: (009830) E.E. SANTOS DUMONT  
 A Partir de: 04/01/2021 Até31/12/2022

Processo N.: 1000003541083  
 Nome: (201611/6) FERNANDA WARMEILING HERDT  
 Cargo/Função: (3697) SECRETARIO DE ESCOLA/FDE - SECRETARIO DE ESCOLA  
 Un. Adm.: (015369) E.E. MANOEL JOSE MURTINHO  
 A Partir de: 04/01/2021 Até31/12/2022

Processo N.: 1000003541622  
 Nome: (78649/3) FERNANDO CESAR ESPELHO  
 Cargo/Função: (3689) DIRETOR DE ESCOLA/FDE - DIRETOR DE ESCOLA  
 Un. Adm.: (015288) E.E. BENTO ALEXANDRE DOS SANTOS  
 A Partir de: 04/01/2021 Até31/12/2022

Processo N.: 1000003541425  
 Nome: (286755/1) FERNANDO GONCALVES CABECEIRA  
 Cargo/Função: (3689) DIRETOR DE ESCOLA/FDE - DIRETOR DE ESCOLA  
 Un. Adm.: (120936) E.E. ANDRE ANTONIO MAGGI  
 A Partir de: 04/01/2021 Até31/12/2022

Processo N.: 1000003541011  
 Nome: (100511/17) FERNANDO ROBERTO DA SILVA PEDROSO  
 Cargo/Função: (3689) DIRETOR DE ESCOLA/FDE - DIRETOR DE ESCOLA  
 Un. Adm.: (158356) E.E. LUIS PEDROSO DA SILVA  
 A Partir de: 04/01/2021 Até31/12/2022

Processo N.: 1000003541346  
 Nome: (54030/6) FRANCISCO MAURO DE CARVALHO  
 Cargo/Função: (3697) SECRETARIO DE ESCOLA/FDE - SECRETARIO DE ESCOLA  
 Un. Adm.: (173762) E.E. PROFªDJALMA GUILHERME DA SILVA  
 A Partir de: 04/01/2021 Até31/12/2022

Processo N.: 1000003541112  
 Nome: (237799/2) GABRIELA FERREIRA SANTANA  
 Cargo/Função: (3697) SECRETARIO DE ESCOLA/FDE - SECRETARIO DE ESCOLA  
 Un. Adm.: (009717) E.E. DR. ESTEVAO ALVES CORREA  
 A Partir de: 04/01/2021 Até31/12/2022

Processo N.: 1000003541481  
 Nome: (85033/2) GENI DE ALMEIDA CASTRO  
 Cargo/Função: (3689) DIRETOR DE ESCOLA/FDE - DIRETOR DE ESCOLA  
 Un. Adm.: (013056) E.E. MARIO SPINELLI  
 A Partir de: 04/01/2021 Até31/12/2022

Processo N.: 1000003541432  
 Nome: (77641/3) GENIVALDA BATISTA DE LIMA DOS SANTOS  
 Cargo/Função: (3689) DIRETOR DE ESCOLA/FDE - DIRETOR DE ESCOLA  
 Un. Adm.: (064149) E.E. PAULO FREIRE  
 A Partir de: 04/01/2021 Até31/12/2022

Processo N.: 1000003541337  
 Nome: (65470/29) GEORGINA LUIZA DE LARA  
 Cargo/Função: (3689) DIRETOR DE ESCOLA/FDE - DIRETOR DE ESCOLA  
 Un. Adm.: (011100) E.E. SEBASTIANA R. DE SOUZA  
 A Partir de: 04/01/2021 Até31/12/2022

Processo N.: 1000003541223  
 Nome: (118322/25) GERALDA SOARES GOUVEIA MIRANDA  
 Cargo/Função: (3689) DIRETOR DE ESCOLA/FDE - DIRETOR DE ESCOLA  
 Un. Adm.: (015261) E.E. 15 DE JUNHO  
 A Partir de: 04/01/2021 Até31/12/2022

Processo N.: 1000003541308  
 Nome: (226739/1) GERALDO LUIZ CALMON  
 Cargo/Função: (3689) DIRETOR DE ESCOLA/FDE - DIRETOR DE ESCOLA  
 Un. Adm.: (097004) E.E. VINICIUS DE MORAES  
 A Partir de: 04/01/2021 Até31/12/2022

Processo N.: 1000003541505  
 Nome: (288637/1) GEZIEL PALLU DE AMORIM BARROS  
 Cargo/Função: (3697) SECRETARIO DE ESCOLA/FDE - SECRETARIO DE ESCOLA  
 Un. Adm.: (010154) E.E. ZELIA DA COSTA ALMEIDA  
 A Partir de: 04/01/2021 Até31/12/2022

Processo N.: 1000003541093  
 Nome: (85983/2) GIANE ANGELICA FREITAG  
 Cargo/Função: (3697) SECRETARIO DE ESCOLA/FDE - SECRETARIO DE ESCOLA  
 Un. Adm.: (013285) E.E. SAO VICENTE DE PAULA  
 A Partir de: 04/01/2021 Até31/12/2022

Processo N.: 1000003541059  
 Nome: (226891/1) GLAUCCO CAUE YAMAMOTO MORAL  
 Cargo/Função: (3689) DIRETOR DE ESCOLA/FDE - DIRETOR DE ESCOLA  
 Un. Adm.: (010979) E.E. MARIA DE LIMA CADIDE  
 A Partir de: 04/01/2021 Até31/12/2022

Processo N.: 1000003541435  
 Nome: (211702/6) GRAZIELI CRISTINA ROTT  
 Cargo/Função: (3689) DIRETOR DE ESCOLA/FDE - DIRETOR DE ESCOLA  
 Un. Adm.: (192210) E.E. ARLETE MARIA CAPELLARI  
 A Partir de: 04/01/2021 Até31/12/2022

Processo N.: 1000003541123  
 Nome: (283652/2) GUILHERME FRANCISCO FERREIRA PELOSI  
 Cargo/Função: (3697) SECRETARIO DE ESCOLA/FDE - SECRETARIO DE ESCOLA  
 Un. Adm.: (009679) E.E. PROFª. HERMELINDA DE FIGUEIREDO  
 A Partir de: 04/01/2021 Até31/12/2022

Processo N.: 1000003541353  
 Nome: (235888/1) HALASSI NUNES DOS SANTOS  
 Cargo/Função: (3689) DIRETOR DE ESCOLA/FDE - DIRETOR DE ESCOLA  
 Un. Adm.: (071803) E.E. RUI BARBOSA  
 A Partir de: 04/01/2021 Até31/12/2022

Processo N.: 1000003541127  
 Nome: (117531/17) HELENA ISERNHAGEN  
 Cargo/Função: (3689) DIRETOR DE ESCOLA/FDE - DIRETOR DE ESCOLA  
 Un. Adm.: (015806) E.E. JOSE ALVES BEZERRA  
 A Partir de: 04/01/2021 Até31/12/2022

Processo N.: 1000003540906  
 Nome: (242527/1) HILIANA DE CARVALHO MONTEIRO  
 Cargo/Função: (3689) DIRETOR DE ESCOLA/FDE - DIRETOR DE ESCOLA  
 Un. Adm.: (011002) E.E. PINDORAMA  
 A Partir de: 04/01/2021 Até31/12/2022

Processo N.: 1000003541259  
 Nome: (87798/1) HOZANITA CASSIA DA SILVA ARAUJO  
 Cargo/Função: (3689) DIRETOR DE ESCOLA/FDE - DIRETOR DE ESCOLA  
 Un. Adm.: (009873) E.E. DOM FRANCISCO DE AQUINO CORREA  
 A Partir de: 04/01/2021 Até31/12/2022

Processo N.: 1000003541601  
 Nome: (84396/1) IEDA FERREIRA DA SILVA  
 Cargo/Função: (3697) SECRETARIO DE ESCOLA/FDE - SECRETARIO DE ESCOLA  
 Un. Adm: (011363) E.E. NORBERTO SCHWANTES  
 A Partir de: 04/01/2021 Até31/12/2022

Processo N.: 1000003540934  
 Nome: (71077/5) IVANDIR TONIN  
 Cargo/Função: (3689) DIRETOR DE ESCOLA/FDE - DIRETOR DE ESCOLA  
 Un. Adm: (038660) E.E. TAPIRAPE  
 A Partir de: 04/01/2021 Até31/12/2022

Processo N.: 1000003541288  
 Nome: (203689/11) IVANIR MAGALHAES COSTA  
 Cargo/Função: (3689) DIRETOR DE ESCOLA/FDE - DIRETOR DE ESCOLA  
 Un. Adm: (010731) E.E. DE ENSINO ESPECIAL LIVRE APRENDER  
 A Partir de: 04/01/2021 Até31/12/2022

Processo N.: 1000003541279  
 Nome: (105282/26) IVONE ALVES DE SOUZA  
 Cargo/Função: (3689) DIRETOR DE ESCOLA/FDE - DIRETOR DE ESCOLA  
 Un. Adm: (014222) E.E. ELIAS BENTO  
 A Partir de: 04/01/2021 Até31/12/2022

Processo N.: 1000003541046  
 Nome: (117206/13) JAIR PEREIRA DA CRUZ  
 Cargo/Função: (3689) DIRETOR DE ESCOLA/FDE - DIRETOR DE ESCOLA  
 Un. Adm: (015989) E.E. Ver. BENTO MUNIZ  
 A Partir de: 04/01/2021 Até31/12/2022

Processo N.: 1000003541135  
 Nome: (65158/2) JANE CRISTINA IGNOTTI ZACARIOTTI  
 Cargo/Função: (3689) DIRETOR DE ESCOLA/FDE - DIRETOR DE ESCOLA  
 Un. Adm: (075116) E.E. DE ENSINO ESPECIAL LUZ DO SABER  
 A Partir de: 04/01/2021 Até31/12/2022

Processo N.: 1000003527062  
 Nome: (85930/1) JANE DA COSTA AMORIM GONCALVES  
 Cargo/Função: (3697) SECRETARIO DE ESCOLA/FDE - SECRETARIO DE ESCOLA  
 Un. Adm: (021687) E.E. PEDRO NECA  
 A Partir de: 09/11/2020 Até31/12/2020

Processo N.: 1000003541555  
 Nome: (210652/10) JEFFERSON ARAUJO ALVES  
 Cargo/Função: (3689) DIRETOR DE ESCOLA/FDE - DIRETOR DE ESCOLA  
 Un. Adm: (010243) E.E. Cel. RAFAEL DE SIQUEIRA  
 A Partir de: 04/01/2021 Até31/12/2022

Processo N.: 1000003541082  
 Nome: (202575/18) JEFFERSSON DIAS DUARTE  
 Cargo/Função: (3689) DIRETOR DE ESCOLA/FDE - DIRETOR DE ESCOLA  
 Un. Adm: (176800) E. E. PARECIS  
 A Partir de: 04/01/2021 Até31/12/2022

Processo N.: 1000003541241  
 Nome: (48050/8) JOAO BATISTA LEMOS DA SILVA PENHA  
 Cargo/Função: (3689) DIRETOR DE ESCOLA/FDE - DIRETOR DE ESCOLA  
 Un. Adm: (012106) E.E. PROFª. ADALGISA DE BARROS  
 A Partir de: 04/01/2021 Até31/12/2022

Processo N.: 1000003541038  
 Nome: (269250/7) JOAO CARLOS MAIA  
 Cargo/Função: (3697) SECRETARIO DE ESCOLA/FDE - SECRETARIO DE ESCOLA  
 Un. Adm: (016390) E.E. CECILIA MEIRELLES  
 A Partir de: 04/01/2021 Até31/12/2022

Processo N.: 1000003541247  
 Nome: (226650/1) JOAO GONCALVES DE ARAUJO NETO  
 Cargo/Função: (3689) DIRETOR DE ESCOLA/FDE - DIRETOR DE ESCOLA  
 Un. Adm: (010952) E.E. PROFª. EUNICE SOUZA DOS SANTOS  
 A Partir de: 04/01/2021 Até31/12/2022

Processo N.: 1000003541589  
 Nome: (227357/1) JOAO MARIA DE MORAIS  
 Cargo/Função: (3697) SECRETARIO DE ESCOLA/FDE - SECRETARIO DE ESCOLA  
 Un. Adm: (012475) E.E. FELICIANO GALDINO  
 A Partir de: 04/01/2021 Até31/12/2022

Processo N.: 1000003541034  
 Nome: (112560/5) JOAO PAULO DA SILVA  
 Cargo/Função: (3689) DIRETOR DE ESCOLA/FDE - DIRETOR DE ESCOLA  
 Un. Adm: (015903) E.E. Min. PETRONIO PORTELA NUNES  
 A Partir de: 04/01/2021 Até31/12/2022

Processo N.: 1000003541374  
 Nome: (85748/1) JOCINETE LEMES BARROS  
 Cargo/Função: (11363) SECRETARIO DE ESCOLA/FDE/CEFAPROS - SECRETARIO DE ESCOLA  
 Un. Adm: (049905) CEFAPRO DE DIAMANTINO  
 A Partir de: 01/01/2021 Até31/12/2021

Processo N.: 1000003541504  
 Nome: (242128/1) JOEL BELEM DE ASSIS  
 Cargo/Função: (3697) SECRETARIO DE ESCOLA/FDE - SECRETARIO DE ESCOLA  
 Un. Adm: (012327) E.E. PROF. JOSE MENDES MARTINS  
 A Partir de: 04/01/2021 Até31/12/2022

Processo N.: 1000003541052  
 Nome: (49190/3) JONAS ALVES DA SILVA  
 Cargo/Função: (3697) SECRETARIO DE ESCOLA/FDE - SECRETARIO DE ESCOLA  
 Un. Adm: (021652) E.E. PROF. ARLINDO DE SILVA BRUNO  
 A Partir de: 04/01/2021 Até31/12/2022

Processo N.: 1000003541286  
 Nome: (211043/22) JOSE ANTONIO DONATO  
 Cargo/Função: (3697) SECRETARIO DE ESCOLA/FDE - SECRETARIO DE ESCOLA  
 Un. Adm: (091421) E.E. INDIGENA XINUI MYKY (ALDEIA JAPUIRA)  
 A Partir de: 04/01/2021 Até31/12/2022

Processo N.: 1000003541456  
 Nome: (140595/1) JOSE APARECIDO ALVES DA SILVA  
 Cargo/Função: (10898) DIRETOR DE ESCOLA - DIRETOR DE ESCOLA  
 Un. Adm: (040096) E.E. FREI EMILIANO MONTEIRO  
 A Partir de: 04/01/2021 Até31/12/2022

Processo N.: 1000003541457  
 Nome: (140595/2) JOSE APARECIDO ALVES DA SILVA  
 Cargo/Função: (10898) DIRETOR DE ESCOLA - DIRETOR DE ESCOLA  
 Un. Adm: (040096) E.E. FREI EMILIANO MONTEIRO  
 A Partir de: 04/01/2021 Até31/12/2022

Processo N.: 1000003540992  
 Nome: (145061/8) JOSE BENEDITO MACHADO  
 Cargo/Função: (3689) DIRETOR DE ESCOLA/FDE - DIRETOR DE ESCOLA  
 Un. Adm: (010928) E.E. JOSE SALMEN HANZE  
 A Partir de: 04/01/2021 Até31/12/2022

Processo N.: 1000003541058  
 Nome: (215219/11) JOSE CICERO DA MOTA  
 Cargo/Função: (3689) DIRETOR DE ESCOLA/FDE - DIRETOR DE ESCOLA  
 Un. Adm: (012360) CEJA LICINIO MONTEIRO DA SILVA  
 A Partir de: 04/01/2021 Até31/12/2022

Processo N.: 1000003541396  
 Nome: (99194/8) JOSE DA ROCHA FILHO  
 Cargo/Função: (10898) DIRETOR DE ESCOLA - DIRETOR DE ESCOLA  
 Un. Adm: (044938) E.E. SABINO FERREIRA MAIA  
 A Partir de: 04/01/2021 Até31/12/2022

Processo N.: 1000003541399  
 Nome: (99194/7) JOSE DA ROCHA FILHO  
 Cargo/Função: (10898) DIRETOR DE ESCOLA - DIRETOR DE ESCOLA  
 Un. Adm: (044938) E.E. SABINO FERREIRA MAIA  
 A Partir de: 04/01/2021 Até31/12/2022

Processo N.: 1000003541047  
 Nome: (99733/13) JOSE JESUS CABRAL  
 Cargo/Função: (3689) DIRETOR DE ESCOLA/FDE - DIRETOR DE ESCOLA  
 Un. Adm: (010987) E.E. D. WUNIBALDO TELLEUR  
 A Partir de: 04/01/2021 Até31/12/2022

Processo N.: 1000003540974  
 Nome: (105574/14) JOSE ROBERTO DE OLIVEIRA LIMA  
 Cargo/Função: (3689) DIRETOR DE ESCOLA/FDE - DIRETOR DE ESCOLA  
 Un. Adm: (069230) E.E. ANTONIO CARLOS MOURA  
 A Partir de: 04/01/2021 Até31/12/2022

Processo N.: 1000003541295  
 Nome: (64728/23) JOSE ROSA DA SILVA  
 Cargo/Função: (3689) DIRETOR DE ESCOLA/FDE - DIRETOR DE ESCOLA  
 Un. Adm: (145734) E.E. MARIA MIRANDA ARAUJO  
 A Partir de: 04/01/2021 Até31/12/2022

Processo N.: 1000003541044  
 Nome: (51549/27) JOSE WILSON TAVARES  
 Cargo/Função: (3697) SECRETARIO DE ESCOLA/FDE - SECRETARIO DE ESCOLA  
 Un. Adm: (104248) E.E. JAIME VERISSIMO DE CAMPOS JR. - JAIMINHO  
 A Partir de: 04/01/2021 Até31/12/2022

Processo N.: 1000003541129  
 Nome: (50681/4) JOSIANI LEITNER RIBEIRO  
 Cargo/Função: (3689) DIRETOR DE ESCOLA/FDE - DIRETOR DE ESCOLA  
 Un. Adm: (016020) E.E. PROF. JOAO BATISTA  
 A Partir de: 04/01/2021 Até31/12/2022

Processo N.: 1000003541470  
 Nome: (139898/1) JOVENIL CAETANO MENDES DA COSTA  
 Cargo/Função: (10898) DIRETOR DE ESCOLA - DIRETOR DE ESCOLA  
 Un. Adm: (158364) E.E. TEREZINHA DE JESUS SILVA  
 A Partir de: 04/01/2021 Até31/12/2022

Processo N.: 1000003541265  
 Nome: (289669/1) JULIANO GUIMARAES  
 Cargo/Função: (3697) SECRETARIO DE ESCOLA/FDE - SECRETARIO DE ESCOLA  
 Un. Adm: (009903) E.E. VICTORINO MONTEIRO DA SILVA  
 A Partir de: 04/01/2021 Até31/12/2022

Processo N.: 1000003539234  
 Nome: (140610/1) JUNIO CESAR DOS SANTOS  
 Cargo/Função: (10898) DIRETOR DE ESCOLA - DIRETOR DE ESCOLA  
 Un. Adm: (124907) E.E. TEOTONIO CARLOS DA CUNHA NETO  
 A Partir de: 04/01/2021 Até31/12/2022

Processo N.: 1000003540539  
 Nome: (140610/2) JUNIO CESAR DOS SANTOS  
 Cargo/Função: (10898) DIRETOR DE ESCOLA - DIRETOR DE ESCOLA  
 Un. Adm: (124907) E.E. TEOTONIO CARLOS DA CUNHA NETO  
 A Partir de: 04/01/2021 Até31/12/2022

Processo N.: 1000003540957  
 Nome: (52879/9) KARIN BESERRA PAGGI  
 Cargo/Função: (3697) SECRETARIO DE ESCOLA/FDE - SECRETARIO DE ESCOLA  
 Un. Adm: (015474) E.E. PROFª. MARINES FATIMA DE SA TEIXEIRA  
 A Partir de: 04/01/2021 Até31/12/2022



Processo N.: 1000003541297  
 Nome: (58515/3) KATIA SIMONE DA SILVA LICA  
 Cargo/Função: (3697) SECRETARIO DE ESCOLA/FDE - SECRETARIO DE ESCOLA  
 Un. Adm: (011703) E.E. PROF. DEMETRIO COSTA PEREIRA  
 A Partir de: 04/01/2021 Até31/12/2022

Processo N.: 1000003541376  
 Nome: (227190/1) LARISSA NASCIMENTO SOARES DE LARA  
 Cargo/Função: (3697) SECRETARIO DE ESCOLA/FDE - SECRETARIO DE ESCOLA  
 Un. Adm: (009865) E.E. ALICE FONTES PINHEIRO  
 A Partir de: 04/01/2021 Até31/12/2022

Processo N.: 1000003541491  
 Nome: (235835/1) LAURA PEREIRA GOMES  
 Cargo/Função: (3689) DIRETOR DE ESCOLA/FDE - DIRETOR DE ESCOLA  
 Un. Adm: (016390) E.E. CECILIA MEIRELLES  
 A Partir de: 04/01/2021 Até31/12/2022

Processo N.: 1000003541484  
 Nome: (128346/21) LAYANE QUECADA SCHULTZ  
 Cargo/Função: (3689) DIRETOR DE ESCOLA/FDE - DIRETOR DE ESCOLA  
 Un. Adm: (010456) E.E. FILOGONIO CORREA  
 A Partir de: 04/01/2021 Até31/12/2022

Processo N.: 1000003541237  
 Nome: (287580/1) LEANDRO FERREIRA DE SOUZA  
 Cargo/Função: (3697) SECRETARIO DE ESCOLA/FDE - SECRETARIO DE ESCOLA  
 Un. Adm: (012718) E.E. BEL. RIBEIRO DE ARRUDA  
 A Partir de: 04/01/2021 Até31/12/2022

Processo N.: 1000003540903  
 Nome: (100105/1) LEIDE CARLA COSTA DE SOUZA  
 Cargo/Função: (3689) DIRETOR DE ESCOLA/FDE - DIRETOR DE ESCOLA  
 Un. Adm: (015253) E.E. LOURENÇO PERUCHI  
 A Partir de: 04/01/2021 Até31/12/2022

Processo N.: 1000003541116  
 Nome: (243116/6) LENIUZA ROBERTO DE SOUZA  
 Cargo/Função: (3689) DIRETOR DE ESCOLA/FDE - DIRETOR DE ESCOLA  
 Un. Adm: (015911) E.E. RAMON SANCHES MARQUES  
 A Partir de: 04/01/2021 Até31/12/2022

Processo N.: 1000003541654  
 Nome: (69134/5) LIANE JANE DRESCH  
 Cargo/Função: (3697) SECRETARIO DE ESCOLA/FDE - SECRETARIO DE ESCOLA  
 Un. Adm: (014761) E.E. EWALDO MEYER RODERJAN  
 A Partir de: 04/01/2021 Até31/12/2022

Processo N.: 1000003541612  
 Nome: (109118/6) LUCENILDO ELIAS DA SILVA  
 Cargo/Função: (3689) DIRETOR DE ESCOLA/FDE - DIRETOR DE ESCOLA  
 Un. Adm: (011282) E.E. HERONILDES ARAUJO  
 A Partir de: 04/01/2021 Até31/12/2022

Processo N.: 1000003541499  
 Nome: (143529/6) LUCIANE MAIA DE FREITAS  
 Cargo/Função: (3697) SECRETARIO DE ESCOLA/FDE - SECRETARIO DE ESCOLA  
 Un. Adm: (124052) E.E. LEONISIO LEMOS MELO  
 A Partir de: 04/01/2021 Até31/12/2022

Processo N.: 1000003541412  
 Nome: (288280/1) LUIZ FERNANDO ALBUQUERQUE  
 Cargo/Função: (3697) SECRETARIO DE ESCOLA/FDE - SECRETARIO DE ESCOLA  
 Un. Adm: (049875) E.E. DOMINGOS SAVIO BRANDAO LIMA  
 A Partir de: 04/01/2021 Até31/12/2022

Processo N.: 1000003541365  
 Nome: (213326/8) LUIZ HENRIQUE DUTRA TRENTIM  
 Cargo/Função: (11355) DIRETOR/DDE/CEFAPROS - DIRETOR DE ESCOLA  
 Un. Adm: (049905) CEFAPRO DE DAMANTINO  
 A Partir de: 01/01/2021 Até31/12/2021

Processo N.: 1000003541076  
 Nome: (286514/1) LUIZ RODRIGUES DE OLIVEIRA  
 Cargo/Função: (3689) DIRETOR DE ESCOLA/FDE - DIRETOR DE ESCOLA  
 Un. Adm: (184586) E. E. MANOEL DE BARROS  
 A Partir de: 04/01/2021 Até31/12/2022

Processo N.: 1000003541533  
 Nome: (47530/48) LUZANE LUIZA DA SILVA  
 Cargo/Função: (3689) DIRETOR DE ESCOLA/FDE - DIRETOR DE ESCOLA  
 Un. Adm: (012602) E.E. CIRO SIQUEIRA GONCALVES  
 A Partir de: 04/01/2021 Até31/12/2022

Processo N.: 1000003541529  
 Nome: (47479/9) MARA LUCIA MARTINS RODRIGUES  
 Cargo/Função: (9903) COORDENADOR PEDAGOGICO/FDE - COORD. PEDAGOGICO  
 Un. Adm: (071790) E.E. JOSE BEJO  
 A Partir de: 19/12/2020 Até19/01/2021

Processo N.: 1000003540884  
 Nome: (139582/4) MARCELO BARBOSA DA SILVA  
 Cargo/Função: (3697) SECRETARIO DE ESCOLA/FDE - SECRETARIO DE ESCOLA  
 Un. Adm: (015741) E.E. COM. JOSE PEDRO DIAS  
 A Partir de: 04/01/2021 Até31/12/2022

Processo N.: 1000003540976  
 Nome: (39985/8) MARCIA AGUIAR DA SILVA  
 Cargo/Função: (3697) SECRETARIO DE ESCOLA/FDE - SECRETARIO DE ESCOLA  
 Un. Adm: (015490) E.E. MANOEL BANDEIRA  
 A Partir de: 04/01/2021 Até31/12/2022

Processo N.: 1000003541521  
 Nome: (121736/32) MARCIA APARECIDA CASSINI  
 Cargo/Função: (3689) DIRETOR DE ESCOLA/FDE - DIRETOR DE ESCOLA  
 Un. Adm: (012386) E.E. BENEDITA AUGUSTA LEMES  
 A Partir de: 04/01/2021 Até31/12/2022

Processo N.: 1000003541132  
 Nome: (226486/1) MARCIA DA SILVA PROENCA  
 Cargo/Função: (3689) DIRETOR DE ESCOLA/FDE - DIRETOR DE ESCOLA  
 Un. Adm: (009326) E.E. Pe. ERNESTO CAMILO BARRETO  
 A Partir de: 04/01/2021 Até31/12/2022

Processo N.: 1000003541008  
 Nome: (59693/40) MARCIA GARUZZI DE LIMA VIEIRA  
 Cargo/Função: (3689) DIRETOR DE ESCOLA/FDE - DIRETOR DE ESCOLA  
 Un. Adm: (038636) E.E. PROFª. MARIA ELZA FERREIRA INACIO  
 A Partir de: 04/01/2021 Até31/12/2022

Processo N.: 1000003541659  
 Nome: (136345/6) MARCIA LAZARO  
 Cargo/Função: (3697) SECRETARIO DE ESCOLA/FDE - SECRETARIO DE ESCOLA  
 Un. Adm: (015652) E.E. VINICIUS DE MORAES  
 A Partir de: 04/01/2021 Até31/12/2022

Processo N.: 1000003541214  
 Nome: (28853/3) MARCIA MENDES ROSSI RIBEIRO  
 Cargo/Função: (3697) SECRETARIO DE ESCOLA/FDE - SECRETARIO DE ESCOLA  
 Un. Adm: (015229) E.E. MARECHAL RONDON  
 A Partir de: 04/01/2021 Até31/12/2022

Processo N.: 1000003541300  
 Nome: (290231/1) MARCILENE ALVES BARBOSA SANTOS  
 Cargo/Função: (3697) SECRETARIO DE ESCOLA/FDE - SECRETARIO DE ESCOLA  
 Un. Adm: (011282) E.E. HERONILDES ARAUJO  
 A Partir de: 04/01/2021 Até31/12/2022

Processo N.: 1000003540945  
 Nome: (77652/14) MARCILENE COELHO DE MATOS  
 Cargo/Função: (3689) DIRETOR DE ESCOLA/FDE - DIRETOR DE ESCOLA  
 Un. Adm: (014214) E.E. 13 DE MAIO  
 A Partir de: 04/01/2021 Até31/12/2022

Processo N.: 1000003541450  
 Nome: (60836/49) MARCIO HRYCYK  
 Cargo/Função: (3689) DIRETOR DE ESCOLA/FDE - DIRETOR DE ESCOLA  
 Un. Adm: (040118) E.E. JAYME VERISSIMO DE CAMPOS JUNIOR  
 A Partir de: 04/01/2021 Até31/12/2022

Processo N.: 1000003541524  
 Nome: (65588/43) MARCO ANTONIO DE ALMEIDA  
 Cargo/Função: (3689) DIRETOR DE ESCOLA/FDE - DIRETOR DE ESCOLA  
 Un. Adm: (045098) E.E. JOAO CATARINO DE SOUZA  
 A Partir de: 04/01/2021 Até31/12/2022

Processo N.: 1000003541486  
 Nome: (227140/1) MARCOS ALVES FAUSTO  
 Cargo/Função: (3689) DIRETOR DE ESCOLA/FDE - DIRETOR DE ESCOLA  
 Un. Adm: (011940) E.E. JOSE LEITE DE MORAES  
 A Partir de: 04/01/2021 Até31/12/2022

Processo N.: 1000003541606  
 Nome: (91515/36) MARGARETE CONCEICAO NOGUEIRA  
 Cargo/Função: (3689) DIRETOR DE ESCOLA/FDE - DIRETOR DE ESCOLA  
 Un. Adm: (012246) E.E. DOM BOSCO  
 A Partir de: 04/01/2021 Até31/12/2022

Processo N.: 1000003540189  
 Nome: (61671/13) MARIA CELIA MARTINS FERNANDES  
 Cargo/Função: (10898) DIRETOR DE ESCOLA - DIRETOR DE ESCOLA  
 Un. Adm: (173541) E.E. PROFª ELIZABET EVANGELISTA PEREIRA  
 A Partir de: 04/01/2021 Até31/12/2022

Processo N.: 1000003541429  
 Nome: (61671/16) MARIA CELIA MARTINS FERNANDES  
 Cargo/Função: (10898) DIRETOR DE ESCOLA - DIRETOR DE ESCOLA  
 Un. Adm: (173541) E.E. PROFª ELIZABET EVANGELISTA PEREIRA  
 A Partir de: 04/01/2021 Até31/12/2022

Processo N.: 1000003541361  
 Nome: (296477/1) MARIA ECY FERREIRA  
 Cargo/Função: (3697) SECRETARIO DE ESCOLA/FDE - SECRETARIO DE ESCOLA  
 Un. Adm: (010065) E.E. TANCREDO DE ALMEIDA NEVES  
 A Partir de: 04/01/2021 Até31/12/2022

Processo N.: 1000003541107  
 Nome: (256940/3) MARIA JOSE DE OLIVEIRA GODOI  
 Cargo/Função: (3689) DIRETOR DE ESCOLA/FDE - DIRETOR DE ESCOLA  
 Un. Adm: (011630) E.E. Dr. LEOPOLDO AMBROSIO FILHO  
 A Partir de: 04/01/2021 Até31/12/2022

Processo N.: 1000003541493  
 Nome: (202061/6) MARIA JOSE FERREIRA DE OLIVEIRA SOUZA  
 Cargo/Função: (3689) DIRETOR DE ESCOLA/FDE - DIRETOR DE ESCOLA  
 Un. Adm: (015180) E.E. Cel. ONDINO R. LIMA  
 A Partir de: 04/01/2021 Até31/12/2022

Processo N.: 1000003541501  
 Nome: (87268/3) MARIA LUIZA MAMPPIAN MACEDO SILVA  
 Cargo/Função: (3689) DIRETOR DE ESCOLA/FDE - DIRETOR DE ESCOLA  
 Un. Adm: (012831) E.E. MARECHAL RONDON  
 A Partir de: 04/01/2021 Até31/12/2022

Processo N.: 1000003540897  
 Nome: (100143/36) MARIA ROSALINA FERREIRA PASSOS  
 Cargo/Função: (3689) DIRETOR DE ESCOLA/FDE - DIRETOR DE ESCOLA  
 Un. Adm.: (014206) E.E. ALEXANDRE QUITRINO SOUZA  
 A Partir de: 04/01/2021 Até31/12/2022

Processo N.: 1000003541563  
 Nome: (235758/1) MARIA SILVANA SILVA  
 Cargo/Função: (3689) DIRETOR DE ESCOLA/FDE - DIRETOR DE ESCOLA  
 Un. Adm.: (010960) E.E. JOSE RODRIGUES DOS SANTOS  
 A Partir de: 04/01/2021 Até31/12/2022

Processo N.: 1000003541494  
 Nome: (126491/15) MARIEL DE SOUZA OURIVES  
 Cargo/Função: (3689) DIRETOR DE ESCOLA/FDE - DIRETOR DE ESCOLA  
 Un. Adm.: (012785) E.E. Cel. ARTHUR BORGES  
 A Partir de: 04/01/2021 Até31/12/2022

Processo N.: 1000003541625  
 Nome: (108674/8) MARILEIDE DE SALES  
 Cargo/Função: (10898) DIRETOR DE ESCOLA - DIRETOR DE ESCOLA  
 Un. Adm.: (119237) E.E. ANDRE ANTONIO MAGGI  
 A Partir de: 04/01/2021 Até31/12/2022

Processo N.: 1000003540981  
 Nome: (39338/5) MARIMILHA CLARA DE SIQUEIRA CAMPOS  
 Cargo/Função: (3689) DIRETOR DE ESCOLA/FDE - DIRETOR DE ESCOLA  
 Un. Adm.: (012645) E.E. GAL. CAETANO DE ALBUQUERQUE  
 A Partir de: 04/01/2021 Até31/12/2022

Processo N.: 1000003541333  
 Nome: (122901/20) MARINES ALVES DE SOUZA  
 Cargo/Função: (3689) DIRETOR DE ESCOLA/FDE - DIRETOR DE ESCOLA  
 Un. Adm.: (091456) E.E. JOSE GONCALVES DOS SANTOS  
 A Partir de: 04/01/2021 Até31/12/2022

Processo N.: 1000003541380  
 Nome: (235327/1) MARLI MARIA GONCALVES  
 Cargo/Função: (3689) DIRETOR DE ESCOLA/FDE - DIRETOR DE ESCOLA  
 Un. Adm.: (012335) E.E. PROFª. MARIA MACEDO RODRIGUES  
 A Partir de: 04/01/2021 Até31/12/2022

Processo N.: 1000003541362  
 Nome: (227406/1) MARLISI DA SILVA CAMPOS CARDOSO  
 Cargo/Função: (3689) DIRETOR DE ESCOLA/FDE - DIRETOR DE ESCOLA  
 Un. Adm.: (012882) E.E. Dr. FABIO SILVERIO FARIAS  
 A Partir de: 04/01/2021 Até31/12/2022

Processo N.: 1000003540991  
 Nome: (260329/10) MAURICIO MACCARI  
 Cargo/Função: (3689) DIRETOR DE ESCOLA/FDE - DIRETOR DE ESCOLA  
 Un. Adm.: (009709) E.E. MARIANA LUIZA MOREIRA  
 A Partir de: 04/01/2021 Até31/12/2022

Processo N.: 1000003541605  
 Nome: (247248/28) MELINA VAZ ARAUJO  
 Cargo/Função: (3697) SECRETARIO DE ESCOLA/FDE - SECRETARIO DE ESCOLA  
 Un. Adm.: (012246) E.E. DOM BOSCO  
 A Partir de: 04/01/2021 Até31/12/2022

Processo N.: 1000003540641  
 Nome: (286774/1) MICHELE BRESOLIN DA SILVA  
 Cargo/Função: (3689) DIRETOR DE ESCOLA/FDE - DIRETOR DE ESCOLA  
 Un. Adm.: (016357) E.E. IRANY JAIME FARINA  
 A Partir de: 04/01/2021 Até31/12/2022

Processo N.: 1000003541604  
 Nome: (105509/3) NADIR JARDIM SANTANA  
 Cargo/Função: (3689) DIRETOR DE ESCOLA/FDE - DIRETOR DE ESCOLA  
 Un. Adm.: (038512) E.E. ANGELO NADIN  
 A Partir de: 04/01/2021 Até31/12/2022

Processo N.: 1000003532543  
 Nome: (135687/2) NAIR PEREIRA DA SILVA  
 Cargo/Função: (3697) SECRETARIO DE ESCOLA/FDE - SECRETARIO DE ESCOLA  
 Un. Adm.: (077925) E.E. SANTA CRUZ  
 A Partir de: 27/11/2020 Até31/12/2020

Processo N.: 1000003541134  
 Nome: (201541/1) NELMA SUELY SANCHES PAVAO  
 Cargo/Função: (3697) SECRETARIO DE ESCOLA/FDE - SECRETARIO DE ESCOLA  
 Un. Adm.: (016420) E.E. GARCIA GARRIDO FERMINO  
 A Partir de: 04/01/2021 Até31/12/2022

Processo N.: 1000003541444  
 Nome: (75810/5) NELZI DE FREITAS  
 Cargo/Função: (10898) DIRETOR DE ESCOLA - DIRETOR DE ESCOLA  
 Un. Adm.: (192139) E.E. PROF. STELA MARIS VALERIANO DA SILVA  
 A Partir de: 04/01/2021 Até31/12/2022

Processo N.: 1000003541445  
 Nome: (75810/4) NELZI DE FREITAS  
 Cargo/Função: (10898) DIRETOR DE ESCOLA - DIRETOR DE ESCOLA  
 Un. Adm.: (192139) E.E. PROF. STELA MARIS VALERIANO DA SILVA  
 A Partir de: 04/01/2021 Até31/12/2022

Processo N.: 1000003541379  
 Nome: (132697/10) NEUZELI ALVES DE LIRA  
 Cargo/Função: (3689) DIRETOR DE ESCOLA/FDE - DIRETOR DE ESCOLA  
 Un. Adm.: (011185) E.E. 7 DE SETEMBRO  
 A Partir de: 04/01/2021 Até31/12/2022

Processo N.: 1000003540994  
 Nome: (84964/1) NILSON MARCOS ADORNO SANTOS  
 Cargo/Função: (3697) SECRETARIO DE ESCOLA/FDE - SECRETARIO DE ESCOLA  
 Un. Adm.: (011410) E.E. FRANCISCO DOURADO  
 A Partir de: 04/01/2021 Até31/12/2022

Processo N.: 1000003541131  
 Nome: (89028/2) NILTON FLAVIO ZANCANARO  
 Cargo/Função: (3697) SECRETARIO DE ESCOLA/FDE - SECRETARIO DE ESCOLA  
 Un. Adm.: (015300) E.E. SANTA ROSA  
 A Partir de: 04/01/2021 Até31/12/2022

Processo N.: 1000003541492  
 Nome: (19328/1) NIVALDO JOSE DE SOUZA  
 Cargo/Função: (3689) DIRETOR DE ESCOLA/FDE - DIRETOR DE ESCOLA  
 Un. Adm.: (184390) E.E. BENEDITA DE ALMEIDA  
 A Partir de: 04/01/2021 Até31/12/2022

Processo N.: 1000003541662  
 Nome: (40507/4) NOELY LANZA AUGUSTO  
 Cargo/Função: (3697) SECRETARIO DE ESCOLA/FDE - SECRETARIO DE ESCOLA  
 Un. Adm.: (124028) E.E. INDIGENA MAYROWI APIAKA  
 A Partir de: 04/01/2021 Até31/12/2022

Processo N.: 1000003541414  
 Nome: (12201/1) ODENIR DEONIZIO DA SILVA  
 Cargo/Função: (3689) DIRETOR DE ESCOLA/FDE - DIRETOR DE ESCOLA  
 Un. Adm.: (045110) E.E. LUIZA SOARES BOABAID  
 A Partir de: 04/01/2021 Até31/12/2022

Processo N.: 1000003541056  
 Nome: (142703/1) PAMELA LUIZA PEGORINI  
 Cargo/Função: (3697) SECRETARIO DE ESCOLA/FDE - SECRETARIO DE ESCOLA  
 Un. Adm.: (015547) E.E. DOM BOSCO  
 A Partir de: 04/01/2021 Até31/12/2022

Processo N.: 1000003540902  
 Nome: (288452/1) PATRICIA ANGELICA SALES  
 Cargo/Função: (3697) SECRETARIO DE ESCOLA/FDE - SECRETARIO DE ESCOLA  
 Un. Adm.: (011002) E.E. PINDORAMA  
 A Partir de: 11/01/2021 Até31/12/2022

Processo N.: 1000003541599  
 Nome: (234843/1) PATRICIA RITA FERREIRA DE MATOS OLIVEIRA  
 Cargo/Função: (3689) DIRETOR DE ESCOLA/FDE - DIRETOR DE ESCOLA  
 Un. Adm.: (012815) E.E. JOAO CALIXTO BERNARDES  
 A Partir de: 04/01/2021 Até31/12/2022

Processo N.: 1000003541578  
 Nome: (237867/2) PAULA REGINA MARTINS DA SILVA  
 Cargo/Função: (3689) DIRETOR DE ESCOLA/FDE - DIRETOR DE ESCOLA  
 Un. Adm.: (010774) E.E. DOM ANTONIO CAMPELO  
 A Partir de: 04/01/2021 Até31/12/2022

Processo N.: 1000003541037  
 Nome: (140168/1) PAULO ALVES PEREIRA  
 Cargo/Função: (3689) DIRETOR DE ESCOLA/FDE - DIRETOR DE ESCOLA  
 Un. Adm.: (011126) E.E. JOAQUIM NUNES ROCHA  
 A Partir de: 04/01/2021 Até31/12/2022

Processo N.: 1000003540923  
 Nome: (288384/1) PAULO HENRIQUE BARBOSA  
 Cargo/Função: (3689) DIRETOR DE ESCOLA/FDE - DIRETOR DE ESCOLA  
 Un. Adm.: (145769) E.E. FRANCISCA BARROS DE CARVALHO  
 A Partir de: 04/01/2021 Até31/12/2022

Processo N.: 1000003539911  
 Nome: (99267/1) PEDRO MARIO COSTA SALES  
 Cargo/Função: (3689) DIRETOR DE ESCOLA/FDE - DIRETOR DE ESCOLA  
 Un. Adm.: (011975) E.E. PROF. ELMAZ GATTAZ MONTEIRO  
 A Partir de: 04/01/2021 Até31/12/2022

Processo N.: 1000003541108  
 Nome: (137981/7) PEDROLINA JESUS DE BRITO QUEIROZ  
 Cargo/Função: (3689) DIRETOR DE ESCOLA/FDE - DIRETOR DE ESCOLA  
 Un. Adm.: (060224) C.E.A.A.D.A. PROF. ARLETE P. MIGUELETTI  
 A Partir de: 04/01/2021 Até31/12/2022

Processo N.: 1000003541252  
 Nome: (116502/18) PERCILIA DE OLIVEIRA  
 Cargo/Função: (3689) DIRETOR DE ESCOLA/FDE - DIRETOR DE ESCOLA  
 Un. Adm.: (015296) E.E. ZEFERINO JOSE DE MATTOS  
 A Partir de: 04/01/2021 Até31/12/2022

Processo N.: 1000003541136  
 Nome: (201526/3) PRISCILA DA SILVA SOARES  
 Cargo/Função: (3697) SECRETARIO DE ESCOLA/FDE - SECRETARIO DE ESCOLA  
 Un. Adm.: (016020) E.E. PROF. JOAO BATISTA  
 A Partir de: 04/01/2021 Até31/12/2022

Processo N.: 1000003541325  
 Nome: (288047/1) PRISCILA DOS SANTOS AGUIAR  
 Cargo/Função: (3697) SECRETARIO DE ESCOLA/FDE - SECRETARIO DE ESCOLA  
 Un. Adm.: (084344) E.E. MARECHAL CANDIDO RONDON  
 A Partir de: 04/01/2021 Até31/12/2022

Processo N.: 1000003540437  
 Nome: (144379/11) QUEZIA FERREIRA PIMENTEL  
 Cargo/Função: (3689) DIRETOR DE ESCOLA/FDE - DIRETOR DE ESCOLA  
 Un. Adm.: (014869) E.E. Prof. ARTHUR RAMOS  
 A Partir de: 04/01/2021 Até31/12/2022

Processo N.: 1000003541065  
 Nome: (287075/1) RANIELLI MENDES DE JESUS  
 Cargo/Função: (3689) DIRETOR DE ESCOLA/FDE - DIRETOR DE ESCOLA  
 Un. Adm: (011932) E.E. PROF. FERNANDO LEITE DE CAMPOS  
 A Partir de: 04/01/2021 Até31/12/2022

Processo N.: 1000003541289  
 Nome: (135225/14) RAQUEL CONCEICAO DA SILVA CASALLI  
 Cargo/Função: (3697) SECRETARIO DE ESCOLA/FDE - SECRETARIO DE ESCOLA  
 Un. Adm: (197815) ESCOLA EST. LUIZA MIOTTO FERREIRA  
 A Partir de: 04/01/2021 Até31/12/2022

Processo N.: 1000003541615  
 Nome: (206650/14) RAQUEL DO CARMO SOUZA  
 Cargo/Função: (3689) DIRETOR DE ESCOLA/FDE - DIRETOR DE ESCOLA  
 Un. Adm: (114553) E.E. Pe. JOHANNES BERTHOLD HENNING  
 A Partir de: 04/01/2021 Até31/12/2022

Processo N.: 1000003541407  
 Nome: (286583/2) REGIANE DA COSTA ARRUDA  
 Cargo/Função: (3697) SECRETARIO DE ESCOLA/FDE - SECRETARIO DE ESCOLA  
 Un. Adm: (071765) E.E. DUNGA RODRIGUES  
 A Partir de: 04/01/2021 Até31/12/2022

Processo N.: 1000003541315  
 Nome: (240479/1) REGIANE TRAJANO OLIVEIRA  
 Cargo/Função: (3697) SECRETARIO DE ESCOLA/FDE - SECRETARIO DE ESCOLA  
 Un. Adm: (009610) E.E. ANTONIO EPAMINONDAS  
 A Partir de: 04/01/2021 Até31/12/2022

Processo N.: 1000003541404  
 Nome: (54724/5) REGINALDO EUGENIO DE CARVALHO  
 Cargo/Função: (3697) SECRETARIO DE ESCOLA/FDE - SECRETARIO DE ESCOLA  
 Un. Adm: (010456) E.E. FILOGONIO CORREA  
 A Partir de: 04/01/2021 Até31/12/2022

Processo N.: 1000003541454  
 Nome: (144559/13) REGINALDO RIBEIRO TAQUES  
 Cargo/Função: (3697) SECRETARIO DE ESCOLA/FDE - SECRETARIO DE ESCOLA  
 Un. Adm: (040096) E.E. FREI EMILIANO MONTEIRO  
 A Partir de: 04/01/2021 Até31/12/2022

Processo N.: 1000003540891  
 Nome: (206812/11) RENATA GOMES SOBRINHO  
 Cargo/Função: (3697) SECRETARIO DE ESCOLA/FDE - SECRETARIO DE ESCOLA  
 Un. Adm: (015458) E.E. VITORIA FURLANI DA RIVA  
 A Partir de: 04/01/2021 Até31/12/2022

Processo N.: 1000003541658  
 Nome: (26060/3) RICARDO DE ASSIS  
 Cargo/Função: (10898) DIRETOR DE ESCOLA - DIRETOR DE ESCOLA  
 Un. Adm: (012700) E.E. EUCARIS NUNES DA CUNHA MORAES  
 A Partir de: 04/01/2021 Até31/12/2022

Processo N.: 1000003541114  
 Nome: (286617/1) RICARDO PALMA  
 Cargo/Função: (3697) SECRETARIO DE ESCOLA/FDE - SECRETARIO DE ESCOLA  
 Un. Adm: (012068) E.E. PROF. DEMETRIO DE SOUZA  
 A Partir de: 04/01/2021 Até31/12/2022

Processo N.: 1000003541022  
 Nome: (226908/1) RITA KARLA OLIVEIRA CEBALHO  
 Cargo/Função: (3697) SECRETARIO DE ESCOLA/FDE - SECRETARIO DE ESCOLA  
 Un. Adm: (040452) E.E. GOV. JULIO STRUBING MULLER  
 A Partir de: 04/01/2021 Até31/12/2022

Processo N.: 1000003541390  
 Nome: (286900/1) ROBERTO COSTA SILVA  
 Cargo/Função: (3697) SECRETARIO DE ESCOLA/FDE - SECRETARIO DE ESCOLA  
 Un. Adm: (038725) CRECHE EST. ENS. FUND. NASLA JOAQUIM ASCHAR  
 A Partir de: 11/01/2021 Até31/12/2021

Processo N.: 1000003541453  
 Nome: (137820/8) ROBERTO JOSE DA SILVA  
 Cargo/Função: (3697) SECRETARIO DE ESCOLA/FDE - SECRETARIO DE ESCOLA  
 Un. Adm: (013307) E.E. NOSSA SENHORA DE LOURDES  
 A Partir de: 04/01/2021 Até31/12/2022

Processo N.: 1000003541418  
 Nome: (238858/1) ROBSON PEREIRA DOS SANTOS  
 Cargo/Função: (3689) DIRETOR DE ESCOLA/FDE - DIRETOR DE ESCOLA  
 Un. Adm: (009679) E.E. PROFª. HERMELINDA DE FIGUEIREDO  
 A Partir de: 04/01/2021 Até31/12/2022

Processo N.: 1000003541602  
 Nome: (227399/1) RODRIGO AUGUSTO CARVALHO DOS ANJOS  
 Cargo/Função: (3697) SECRETARIO DE ESCOLA/FDE - SECRETARIO DE ESCOLA  
 Un. Adm: (015482) E.E. RUI BARBOSA  
 A Partir de: 04/01/2021 Até31/12/2022

Processo N.: 1000003541508  
 Nome: (288436/1) RODRIGO FERNANDES DAROS  
 Cargo/Função: (3697) SECRETARIO DE ESCOLA/FDE - SECRETARIO DE ESCOLA  
 Un. Adm: (016470) E.E. DOM BOSCO  
 A Partir de: 04/01/2021 Até31/12/2022

Processo N.: 1000003541096  
 Nome: (287799/1) ROGER HENRIQUE ALVES RIBEIRO  
 Cargo/Função: (3697) SECRETARIO DE ESCOLA/FDE - SECRETARIO DE ESCOLA  
 Un. Adm: (015903) E.E. Min. PETRONIO PORTELA NUNES  
 A Partir de: 04/01/2021 Até31/12/2022

Processo N.: 1000003541621  
 Nome: (227150/1) RONALDO RAMON SURUBI SOARES  
 Cargo/Função: (3697) SECRETARIO DE ESCOLA/FDE - SECRETARIO DE ESCOLA  
 Un. Adm: (015288) E.E. BENTO ALEXANDRE DOS SANTOS  
 A Partir de: 04/01/2021 Até31/12/2022

Processo N.: 1000003539928  
 Nome: (54178/8) ROSANGELA BECKER DUNCKE  
 Cargo/Função: (3689) DIRETOR DE ESCOLA/FDE - DIRETOR DE ESCOLA  
 Un. Adm: (060194) E.E. PROFª. MARIA DE LOURDES H.MORAES  
 A Partir de: 04/01/2021 Até31/12/2022

Processo N.: 1000003541534  
 Nome: (124187/5) ROSANGELA DA SILVA CAMPOS  
 Cargo/Função: (3689) DIRETOR DE ESCOLA/FDE - DIRETOR DE ESCOLA  
 Un. Adm: (012505) E.E. FAUSTINO DIAS AMORIM  
 A Partir de: 04/01/2021 Até31/12/2022

Processo N.: 1000003541036  
 Nome: (286581/1) ROSANGELA LINDINALVA DA SILVA  
 Cargo/Função: (3689) DIRETOR DE ESCOLA/FDE - DIRETOR DE ESCOLA  
 Un. Adm: (045055) E.E. ARGEU AUGUSTO DE MORAES  
 A Partir de: 04/01/2021 Até31/12/2022

Processo N.: 1000003541301  
 Nome: (59220/4) ROSANGELA MAXIMO DE SOUZA  
 Cargo/Função: (3697) SECRETARIO DE ESCOLA/FDE - SECRETARIO DE ESCOLA  
 Un. Adm: (015687) E.E. OSCAR SOARES  
 A Partir de: 04/01/2021 Até31/12/2022

Processo N.: 1000003541377  
 Nome: (94132/2) ROSANI APARECIDA KOVALSKI DA CRUZ ARRUDA  
 Cargo/Função: (3697) SECRETARIO DE ESCOLA/FDE - SECRETARIO DE ESCOLA  
 Un. Adm: (012335) E.E. PROFª. MARIA MACEDO RODRIGUES  
 A Partir de: 04/01/2021 Até31/12/2022

Processo N.: 1000003541565  
 Nome: (120797/38) ROSICLEA CAMILO  
 Cargo/Função: (3689) DIRETOR DE ESCOLA/FDE - DIRETOR DE ESCOLA  
 Un. Adm: (015229) E.E. MARECHAL RONDON  
 A Partir de: 04/01/2021 Até31/12/2022

Processo N.: 1000003541120  
 Nome: (87354/1) ROSINEIDE FARIA DA SILVA  
 Cargo/Função: (3689) DIRETOR DE ESCOLA/FDE - DIRETOR DE ESCOLA  
 Un. Adm: (163643) E.E. CASTRO ALVES  
 A Partir de: 04/01/2021 Até31/12/2022

Processo N.: 1000003540980  
 Nome: (128975/3) ROZANGELA SCHAFFER SCABENI  
 Cargo/Função: (3689) DIRETOR DE ESCOLA/FDE - DIRETOR DE ESCOLA  
 Un. Adm: (016403) E.E. BAIRRO UNIAO  
 A Partir de: 04/01/2021 Até31/12/2022

Processo N.: 1000003540939  
 Nome: (89417/30) ROZILENE DE MORAIS SOUSA  
 Cargo/Função: (3689) DIRETOR DE ESCOLA/FDE - DIRETOR DE ESCOLA  
 Un. Adm: (010898) CEJA PROF. ALFREDO MARIEN  
 A Partir de: 04/01/2021 Até31/12/2022

Processo N.: 1000003540202  
 Nome: (290278/1) SAMARA DE SOUSA LIMA  
 Cargo/Função: (3689) DIRETOR DE ESCOLA/FDE - DIRETOR DE ESCOLA  
 Un. Adm: (016420) E.E. GARCIA GARRIDO FERMINO  
 A Partir de: 04/01/2021 Até31/12/2022

Processo N.: 1000003541431  
 Nome: (60033/3) SANDRA REGINA MARCATO DA SILVA  
 Cargo/Função: (3689) DIRETOR DE ESCOLA/FDE - DIRETOR DE ESCOLA  
 Un. Adm: (013153) E.E. CORA CORALINA  
 A Partir de: 04/01/2021 Até31/12/2022

Processo N.: 1000003541060  
 Nome: (116074/10) SANDRO TEODORO ANDRADE CORREA  
 Cargo/Função: (3697) SECRETARIO DE ESCOLA/FDE - SECRETARIO DE ESCOLA  
 Un. Adm: (096784) E.E. REINALDO DUTRA VILARINHO  
 A Partir de: 04/01/2021 Até31/12/2022

Processo N.: 1000003541283  
 Nome: (287208/1) SARA CORTEZ DE MORAES CRUZ  
 Cargo/Função: (3697) SECRETARIO DE ESCOLA/FDE - SECRETARIO DE ESCOLA  
 Un. Adm: (010731) E.E. DE ENSINO ESPECIAL LIVRE APRENDER  
 A Partir de: 04/01/2021 Até31/12/2022

Processo N.: 1000003541230  
 Nome: (40523/27) SAVIO ANTUNES DOS SANTOS  
 Cargo/Função: (11371) COORDENADOR/FDE/CEFAPROS - COORD. PEDAGOGICO  
 Un. Adm: (049913) CENT. DE FORM. E ATUAL. DOS PROF. CEFAPRO  
 A Partir de: 01/01/2021 Até31/12/2021

Processo N.: 1000003541411  
 Nome: (105052/26) SELMA GONCALVES MARIOTTI  
 Cargo/Função: (3689) DIRETOR DE ESCOLA/FDE - DIRETOR DE ESCOLA  
 Un. Adm: (049875) E.E. DOMINGOS SAVIO BRANDAO LIMA  
 A Partir de: 04/01/2021 Até31/12/2022

Processo N.: 1000003541359  
 Nome: (85976/1) SHIRLEY MARINHO TEIXEIRA  
 Cargo/Função: (3697) SECRETARIO DE ESCOLA/FDE - SECRETARIO DE ESCOLA  
 Un. Adm: (173576) E.E. GOV. DANTE MARTINS DE OLIVEIRA  
 A Partir de: 04/01/2021 Até31/12/2022

Processo N.: 1000003541077  
 Nome: (288334/1) SIDNEI DE ALMEIDA SANTOS JUNIOR  
 Cargo/Função: (3697) SECRETARIO DE ESCOLA/FDE - SECRETARIO DE ESCOLA  
 Un. Adm: (011185) E.E. 7 DE SETEMBRO  
 A Partir de: 11/01/2021 Até31/12/2022

Processo N.: 1000003540562  
 Nome: (93826/32) SILMIRA ALVES SANTANA SILVA  
 Cargo/Função: (3689) DIRETOR DE ESCOLA/FDE - DIRETOR DE ESCOLA  
 Un. Adm: (011363) E.E. NORBERTO SCHWANTES  
 A Partir de: 04/01/2021 Até31/12/2022

Processo N.: 1000003541500  
 Nome: (290011/1) SILVANA DE AVILA DEL BARCO  
 Cargo/Função: (3689) DIRETOR DE ESCOLA/FDE - DIRETOR DE ESCOLA  
 Un. Adm: (176451) E. E. MARECHAL CANDIDO RONDON  
 A Partir de: 04/01/2021 Até31/12/2022

Processo N.: 1000003540942  
 Nome: (242357/1) SILVANA DIAS SIQUEIRA FERNANDES  
 Cargo/Função: (3697) SECRETARIO DE ESCOLA/FDE - SECRETARIO DE ESCOLA  
 Un. Adm: (016195) E.E. JOAO DE CAMPOS VIDAL  
 A Partir de: 04/01/2021 Até31/12/2022

Processo N.: 1000003540996  
 Nome: (227017/1) SIMONE MARQUES LIMA  
 Cargo/Função: (3689) DIRETOR DE ESCOLA/FDE - DIRETOR DE ESCOLA  
 Un. Adm: (011037) E.E. PROFª. RENILDA SILVA MORAES  
 A Partir de: 04/01/2021 Até31/12/2022

Processo N.: 1000003541581  
 Nome: (200506/10) SIMONE PUFAL KAEFER  
 Cargo/Função: (3697) SECRETARIO DE ESCOLA/FDE - SECRETARIO DE ESCOLA  
 Un. Adm: (155110) E.E. ANGELO MELHORANCA  
 A Partir de: 04/01/2021 Até31/12/2022

Processo N.: 1000003541395  
 Nome: (57671/28) SUELANIA RIOS PAGNUSSATT  
 Cargo/Função: (3689) DIRETOR DE ESCOLA/FDE - DIRETOR DE ESCOLA  
 Un. Adm: (192040) ESC. ESTAD. ALINE MARIA TEIXEIRA  
 A Partir de: 04/01/2021 Até31/12/2022

Processo N.: 1000003541620  
 Nome: (85782/1) SUSANE ANDREIA PEREIRA TRAVESSINI  
 Cargo/Função: (3697) SECRETARIO DE ESCOLA/FDE - SECRETARIO DE ESCOLA  
 Un. Adm: (114561) E.E. PROF. ELCIO PRATES  
 A Partir de: 04/01/2021 Até31/12/2022

Processo N.: 1000003541004  
 Nome: (288438/1) TATIANE DA SILVA PIRES FELIX  
 Cargo/Função: (3689) DIRETOR DE ESCOLA/FDE - DIRETOR DE ESCOLA  
 Un. Adm: (011142) E.E. EMANUEL PINHEIRO  
 A Partir de: 04/01/2021 Até31/12/2022

Processo N.: 1000003541342  
 Nome: (253011/1) TEREZINHA DA SILVA  
 Cargo/Função: (3689) DIRETOR DE ESCOLA/FDE - DIRETOR DE ESCOLA  
 Un. Adm: (016365) E.E. KREEN AKARORE  
 A Partir de: 04/01/2021 Até31/12/2022

Processo N.: 1000003541652  
 Nome: (227976/1) THYARA CRISTHINE DA ROCHA NOLETO  
 Cargo/Função: (3697) SECRETARIO DE ESCOLA/FDE - SECRETARIO DE ESCOLA  
 Un. Adm: (014214) E.E. 13 DE MAIO  
 A Partir de: 04/01/2021 Até31/12/2022

Processo N.: 1000003541397  
 Nome: (227425/1) UBIARA JULIANA DAL SOTO  
 Cargo/Função: (3689) DIRETOR DE ESCOLA/FDE - DIRETOR DE ESCOLA  
 Un. Adm: (015105) E.E. 9 DE JULHO  
 A Partir de: 04/01/2021 Até31/12/2022

Processo N.: 1000003541595  
 Nome: (228052/1) VALDINEI MARQUES VIEIRA  
 Cargo/Função: (3689) DIRETOR DE ESCOLA/FDE - DIRETOR DE ESCOLA  
 Un. Adm: (154970) E.E. JOSÉCLETO GIEHL  
 A Partir de: 04/01/2021 Até31/12/2022

Processo N.: 1000003541066  
 Nome: (65141/2) VALDIRENE APARECIDA GONCALVES  
 Cargo/Função: (3689) DIRETOR DE ESCOLA/FDE - DIRETOR DE ESCOLA  
 Un. Adm: (015547) E.E. DOM BOSCO  
 A Partir de: 04/01/2021 Até31/12/2022

Processo N.: 1000003541086  
 Nome: (46829/12) VALTEIR ARAUJO PEREIRA  
 Cargo/Função: (3689) DIRETOR DE ESCOLA/FDE - DIRETOR DE ESCOLA  
 Un. Adm: (011606) E.E. ONZE DE MARÇO  
 A Partir de: 04/01/2021 Até31/12/2022

Processo N.: 1000003541490  
 Nome: (86740/16) VALTER JOSE DA SILVA  
 Cargo/Função: (10898) DIRETOR DE ESCOLA - DIRETOR DE ESCOLA  
 Un. Adm: (076180) E.E. PROFª. MARIA DE FATIMA GIMENEZ LOPES  
 A Partir de: 04/01/2021 Até31/12/2022

Processo N.: 1000003540943  
 Nome: (288638/1) VANIA MARIA DOS SANTOS  
 Cargo/Função: (3689) DIRETOR DE ESCOLA/FDE - DIRETOR DE ESCOLA  
 Un. Adm: (044245) E.E. PROFª. AMELIA DE OLIVEIRA SILVA  
 A Partir de: 04/01/2021 Até31/12/2022

Processo N.: 1000003540955  
 Nome: (200480/9) VERALUCIA GARCIA DE OLIVEIRA  
 Cargo/Função: (3689) DIRETOR DE ESCOLA/FDE - DIRETOR DE ESCOLA  
 Un. Adm: (015156) E.E. NORBERTO SCHWANTES  
 A Partir de: 04/01/2021 Até31/12/2022

Processo N.: 1000003541409  
 Nome: (132766/28) VICTOR HUGO PINTO DE ARRUDA  
 Cargo/Função: (3689) DIRETOR DE ESCOLA/FDE - DIRETOR DE ESCOLA  
 Un. Adm: (012017) E.E. Dep. SALIM NADAF  
 A Partir de: 04/01/2021 Até31/12/2022

Processo N.: 1000003541255  
 Nome: (77804/2) VILMA TONHOLO DA SILVA  
 Cargo/Função: (3697) SECRETARIO DE ESCOLA/FDE - SECRETARIO DE ESCOLA  
 Un. Adm: (015296) E.E. ZEFERINO JOSE DE MATTOS  
 A Partir de: 04/01/2021 Até31/12/2022

Processo N.: 1000003541099  
 Nome: (240419/1) VILSON ATAIDES ALVES JUNIOR  
 Cargo/Função: (3697) SECRETARIO DE ESCOLA/FDE - SECRETARIO DE ESCOLA  
 Un. Adm: (173584) E. E. GOV. JOSE GARCIA NETO  
 A Partir de: 04/01/2021 Até31/12/2022

Processo N.: 1000003541293  
 Nome: (87215/1) VILSON VALDEMAR RUVER  
 Cargo/Função: (11371) COORDENADOR/FDE/CEFAPROS - COORD. PEDAGOGICO  
 Un. Adm: (154911) CEFAPRO DE PRIMAVERA DO LESTE  
 A Partir de: 01/01/2021 Até31/12/2021

Processo N.: 1000003541095  
 Nome: (286986/1) VINICIUS RENAN RIGOLIN DE VICENTE  
 Cargo/Função: (3689) DIRETOR DE ESCOLA/FDE - DIRETOR DE ESCOLA  
 Un. Adm: (012548) E.E. LEONIDAS DE MATOS  
 A Partir de: 04/01/2021 Até31/12/2022

Processo N.: 1000003541092  
 Nome: (288714/1) VIVIANE GOMES GONCALVES  
 Cargo/Função: (3689) DIRETOR DE ESCOLA/FDE - DIRETOR DE ESCOLA  
 Un. Adm: (009423) E.E. BARAO DE MELGACO  
 A Partir de: 04/01/2021 Até31/12/2022

Processo N.: 1000003541051  
 Nome: (111248/30) WATSON SILVA DE ALMEIDA LARA  
 Cargo/Função: (3689) DIRETOR DE ESCOLA/FDE - DIRETOR DE ESCOLA  
 Un. Adm: (010880) E.E. DANIEL MARTINS MOURA  
 A Partir de: 04/01/2021 Até31/12/2022

Processo N.: 1000003541098  
 Nome: (274292/13) WEDER MOREIRA DA SILVA  
 Cargo/Função: (3689) DIRETOR DE ESCOLA/FDE - DIRETOR DE ESCOLA  
 Un. Adm: (061441) E.E. 19 DE DEZEMBRO  
 A Partir de: 04/01/2021 Até31/12/2022

Processo N.: 1000003541304  
 Nome: (289694/1) WILLIAN VINICIUS CAVALCANTE FERNANDES  
 Cargo/Função: (3697) SECRETARIO DE ESCOLA/FDE - SECRETARIO DE ESCOLA  
 Un. Adm: (009571) E.E. DR. HELIO PALMA DE ARRUDA  
 A Partir de: 04/01/2021 Até31/12/2022

Processo N.: 1000003541298  
 Nome: (216609/2) WILNA PINHEIRO SILVA  
 Cargo/Função: (11363) SECRETARIO/FDE/CEFAPROS - SECRETARIO DE ESCOLA  
 Un. Adm: (154911) CEFAPRO DE PRIMAVERA DO LESTE  
 A Partir de: 01/01/2021 Até31/12/2021

Processo N.: 1000003540930  
 Nome: (243649/3) ZENALDA VIANA NEVES  
 Cargo/Função: (3689) DIRETOR DE ESCOLA/FDE - DIRETOR DE ESCOLA  
 Un. Adm: (021644) E.E. PROF. CARLOS PEREIRA BARBOSA  
 A Partir de: 04/01/2021 Até31/12/2022

PUBLICADA, REGISTRADA, CUMPRÁ-SE.  
 Cuiabá-MT, 13 de Janeiro de 2021.  
 Alan Resende Porto  
 Secretário de Estado de Educação

PORTARIA/SEDUC/00033/2021 DE: 14/01/2021

O Secretário de Estado de Educação no uso de suas atribuições que lhes são conferidas por lei,

Resolve: DISPENSAR  
 Evento: Designação de Função/Função de Confiança

Processo N.: 1000003393912  
 Nome: (106103/4) ANDREIA RODRIGUES GERES  
 Cargo/Função: (9903) COORDENADOR PEDAGOGICO/FDE  
 Un. Adm: (014419) E.E. PROFª. JULIETA XAVIER BORGES  
 A Partir de: 03/01/2021

Processo N.: 1000003393562  
 Nome: (141273/24) CATIA LOURO FERNANDES  
 Cargo/Função: (9903) COORDENADOR PEDAGOGICO/FDE  
 Un. Adm: (015334) E.E. IR. LUCINDA FACHINI  
 A Partir de: 03/01/2021

Processo N.: 1000003393666

Nome: (200719/6) GLORIA ABADIA DA SILVA PINTO  
Cargo/Função: (9903) COORDENADOR PEDAGOGICO/FDE  
Un. Adm.: (010065) E.E. TANCREDO DE ALMEIDA NEVES  
A Partir de: 10/08/2020

Processo N.: 1000003398349

Nome: (210652/10) JEFFERSON ARAUJO ALVES  
Cargo/Função: (9903) COORDENADOR PEDAGOGICO/FDE  
Un. Adm.: (010243) E.E. Cel. RAFAEL DE SIQUEIRA  
A Partir de: 03/01/2021

Processo N.: 1000003357000

Nome: (50681/4) JOSIANI LEITNER RIBEIRO  
Cargo/Função: (9903) COORDENADOR PEDAGOGICO/FDE  
Un. Adm.: (016020) E.E. PROF. JOAO BATISTA  
A Partir de: 03/01/2021

Processo N.: 1000003441442

Nome: (121736/32) MARCIA APARECIDA CASSINI  
Cargo/Função: (9903) COORDENADOR PEDAGOGICO/FDE  
Un. Adm.: (012386) E.E. BENEDITA AUGUSTA LEMES  
A Partir de: 03/01/2021

PUBLICADA, REGISTRADA, CUMpra-SE.  
Cuiabá-MT, 13 de Janeiro de 2021.  
Alan Resende Porto  
Secretário de Estado de Educação

PORTARIA/SEDUC/00034/2021

DE: 14/01/2021

O Secretário de Estado de Educação no uso de suas atribuições que lhes são conferidas por lei,

Resolve: RETIFICAR

Evento: Designação de Função/Função de Confiança

Processo N.: 1000003397750

Nome: (288234/1) ADRIANA BATISTA DA SILVA  
Cargo/Função: (9903) COORDENADOR PEDAGOGICO/FDE - COORD.  
PEDAGOGICO  
Un. Adm.: (009873) E.E. DOM FRANCISCO DE AQUINO CORREA  
A Partir de: 16/03/2020 Até18/12/2020

Processo N.: 1000003393270

Nome: (61195/33) ALEXSANDRA GOMES AQUINO DA SILVA  
Cargo/Função: (9903) COORDENADOR PEDAGOGICO/FDE - COORD.  
PEDAGOGICO  
Un. Adm.: (104248) E.E. JAIME VERISSIMO DE CAMPOS JR. - JAIMINHO  
A Partir de: 16/03/2020 Até19/01/2021

Processo N.: 1000003420391

Nome: (124654/6) AMANDA OLIVEIRA DA SILVA  
Cargo/Função: (9903) COORDENADOR PEDAGOGICO/FDE - COORD.  
PEDAGOGICO  
Un. Adm.: (009903) E.E. VICTORINO MONTEIRO DA SILVA  
A Partir de: 04/05/2020 Até18/12/2020

Processo N.: 1000003398524

Nome: (63394/11) ANADIR DA ROCHA CARVALHO  
Cargo/Função: (9903) COORDENADOR PEDAGOGICO/FDE - COORD.  
PEDAGOGICO  
Un. Adm.: (009679) E.E. PROFª. HERMELINDA DE FIGUEIREDO  
A Partir de: 16/03/2020 Até18/12/2020

Processo N.: 1000003398586

Nome: (68356/16) ANDREIA CRISTINA DA MOTTA  
Cargo/Função: (9903) COORDENADOR PEDAGOGICO/FDE - COORD.  
PEDAGOGICO  
Un. Adm.: (011940) E.E. JOSE LEITE DE MORAES  
A Partir de: 16/03/2020 Até19/01/2021

Processo N.: 1000003398582

Nome: (31946/3) AROLDO FRANCISCO DE ARAUJO  
Cargo/Função: (9903) COORDENADOR PEDAGOGICO/FDE - COORD.  
PEDAGOGICO  
Un. Adm.: (011940) E.E. JOSE LEITE DE MORAES  
A Partir de: 16/03/2020 Até18/12/2020

Processo N.: 1000003402208

Nome: (121789/14) BEATRIZ PINTO VIANA  
Cargo/Função: (9903) COORDENADOR PEDAGOGICO/FDE - COORD.  
PEDAGOGICO  
Un. Adm.: (009520) E.E. ANDRE AVELINO RIBEIRO  
A Partir de: 16/03/2020 Até18/12/2020

Processo N.: 1000003357354

Nome: (140591/3) CARLA DAIANA MAROLLI LIVINALLI  
Cargo/Função: (9903) COORDENADOR PEDAGOGICO/FDE - COORD.  
PEDAGOGICO  
Un. Adm.: (124109) E.E. BROMILDO LAWISCH  
A Partir de: 10/02/2020 Até19/01/2021

Processo N.: 1000003398938

Nome: (117481/15) CIBELE MARCIA POMPEO DE CAMPOS  
Cargo/Função: (9903) COORDENADOR PEDAGOGICO/FDE - COORD.  
PEDAGOGICO  
Un. Adm.: (009679) E.E. PROFª. HERMELINDA DE FIGUEIREDO  
A Partir de: 19/03/2020 Até19/01/2021

Processo N.: 1000003398949

Nome: (124944/4) CLAUDETE PAELO DE MATOS SANTANA  
Cargo/Função: (9903) COORDENADOR PEDAGOGICO/FDE - COORD.  
PEDAGOGICO  
Un. Adm.: (009687) E.E. LEONIDAS ANTERO DE MATOS  
A Partir de: 16/03/2020 Até18/12/2020

Processo N.: 1000003539498

Nome: (227434/1) DAVI WYSNEY DA COSTA MENEZES BATISTA  
Cargo/Função: (3697) SECRETARIO DE ESCOLA/FDE - SECRETARIO DE ESCOLA  
Un. Adm.: (009474) E.E. SOUZA BANDEIRA  
A Partir de: 04/01/2021 Até31/12/2022

Processo N.: 1000003437711

Nome: (263914/8) DIANA CLAUDIA NAMAN  
Cargo/Função: (9903) COORDENADOR PEDAGOGICO/FDE - COORD.  
PEDAGOGICO  
Un. Adm.: (184152) E. E. JUAREZ RODRIGUES DOS ANJOS  
A Partir de: 09/07/2020 Até18/12/2020

Processo N.: 1000003432068

Nome: (52597/11) DULCE TEREZA MORETTO  
Cargo/Função: (9903) COORDENADOR PEDAGOGICO/FDE - COORD.  
PEDAGOGICO  
Un. Adm.: (016543) E.E. CANDIDO PORTINARI  
A Partir de: 13/07/2020 Até03/01/2021

Processo N.: 1000003390292

Nome: (97699/14) EDILSO BRATKOSKI  
Cargo/Função: (10898) DIRETOR DE ESCOLA - DIRETOR DE ESCOLA  
Un. Adm.: (021083) E.E. DOM AQUINO CORREA  
A Partir de: 16/03/2020 Até31/12/2020

Processo N.: 1000003354143

Nome: (290430/1) ELDER LENA  
Cargo/Função: (9903) COORDENADOR PEDAGOGICO/FDE - COORD.  
PEDAGOGICO  
Un. Adm.: (038598) E.E. IGNACIO SCHEVINSKI FILHO  
A Partir de: 03/02/2020 Até19/01/2021

Processo N.: 1000003393151

Nome: (96608/20) ELIZA MEDEIROS SPADA  
Cargo/Função: (9903) COORDENADOR PEDAGOGICO/FDE - COORD.  
PEDAGOGICO  
Un. Adm.: (013358) E.E. NOSSA SENHORA DO PERPETUO SOCORRO  
A Partir de: 16/03/2020 Até18/12/2020

Processo N.: 1000003537634

Nome: (72976/5) ELIZABETE OLIVEIRA DE LIMA  
Cargo/Função: (3697) SECRETARIO DE ESCOLA/FDE - SECRETARIO DE ESCOLA  
Un. Adm.: (014893) E.E. MILTON DA COSTA FERREIRA  
A Partir de: 04/01/2021 Até31/12/2022

Processo N.: 1000003402277

Nome: (217499/10) ELIZANDRA SIMONE SOBREIRO  
Cargo/Função: (9903) COORDENADOR PEDAGOGICO/FDE - COORD.  
PEDAGOGICO  
Un. Adm.: (158364) E.E. TEREZINHA DE JESUS SILVA  
A Partir de: 16/03/2020 Até19/01/2021

Processo N.: 1000003393519

Nome: (86115/7) FABIANA MANZANO DOS SANTOS LAGO  
Cargo/Função: (9903) COORDENADOR PEDAGOGICO/FDE - COORD.  
PEDAGOGICO  
Un. Adm.: (192210) E.E. ARLETE MARIA CAPPELLARI  
A Partir de: 16/03/2020 Até18/12/2020

Processo N.: 1000003402291

Nome: (85702/1) FANIZE ALBUES  
Cargo/Função: (9903) COORDENADOR PEDAGOGICO/FDE - COORD.  
PEDAGOGICO  
Un. Adm.: (009857) E.E. FRANCISCO A. FERREIRA MENDES  
A Partir de: 16/03/2020 Até18/12/2020

Processo N.: 1000003394178

Nome: (254804/34) FILIPE VITAL DA SILVA  
Cargo/Função: (9903) COORDENADOR PEDAGOGICO/FDE - COORD.  
PEDAGOGICO  
Un. Adm.: (013560) E.E. JOAO PAULO II  
A Partir de: 16/03/2020 Até19/01/2021

Processo N.: 1000003389956

Nome: (133161/8) FLAVIA ANGELICA DE AMORIM VILELA  
Cargo/Função: (9903) COORDENADOR PEDAGOGICO/FDE - COORD.  
PEDAGOGICO  
Un. Adm.: (009830) E.E. SANTOS DUMONT  
A Partir de: 16/03/2020 Até18/12/2020

Processo N.: 1000003352776

Nome: (216956/16) FRANCIELI SILVEIRA DE AGUIAR  
Cargo/Função: (9903) COORDENADOR PEDAGOGICO/FDE - COORD.  
PEDAGOGICO  
Un. Adm.: (016527) CEJA ARÃO GOMES BEZERRA  
A Partir de: 03/02/2020 Até03/01/2021

Processo N.: 1000003399177

Nome: (91675/22) FRANCISQUINHO PAULO DE PINHO  
Cargo/Função: (9903) COORDENADOR PEDAGOGICO/FDE - COORD.  
PEDAGOGICO  
Un. Adm.: (009903) E.E. VICTORINO MONTEIRO DA SILVA  
A Partir de: 16/03/2020 Até18/12/2020

Processo N.: 1000003403309

Nome: (296176/1) GISLENE ALVES DE SOUZA  
Cargo/Função: (9903) COORDENADOR PEDAGOGICO/FDE - COORD.  
PEDAGOGICO  
Un. Adm.: (173584) E. E. GOV. JOSE GARCIA NETO  
A Partir de: 17/03/2020 Até18/12/2020

Processo N.: 1000003398588

Nome: (66905/6) GIULIANA APARECIDA DA SILVA SEBA  
Cargo/Função: (9903) COORDENADOR PEDAGOGICO/FDE - COORD.  
PEDAGOGICO  
Un. Adm.: (011940) E.E. JOSE LEITE DE MORAES  
A Partir de: 16/03/2020 Até18/12/2020

Processo N.: 1000003393455  
 Nome: (82963/33) HANDESON RODRIGO ALVES  
 Cargo/Função: (9903) COORDENADOR PEDAGOGICO/FDE - COORD. PEDAGOGICO  
 Un. Adm: (184152) E. E. JUAREZ RODRIGUES DOS ANJOS  
 A Partir de: 16/03/2020 Até19/01/2021

Processo N.: 1000003440797  
 Nome: (290700/1) HELLEN KAROLINE ARRUDA ORMOND PEREIRA  
 Cargo/Função: (10880) COORDENADOR PEDAGOGICO - COORD. PEDAGOGICO  
 Un. Adm: (010456) E.E. FILOGONIO CORREA  
 A Partir de: 15/07/2020 Até18/12/2020

Processo N.: 1000003431377  
 Nome: (121088/10) JOAO AUGUSTO VALENTIM  
 Cargo/Função: (10880) COORDENADOR PEDAGOGICO - COORD. PEDAGOGICO  
 Un. Adm: (009547) E.E. PASCOAL RAMOS  
 A Partir de: 16/03/2020 Até18/12/2020

Processo N.: 1000003431395  
 Nome: (121088/11) JOAO AUGUSTO VALENTIM  
 Cargo/Função: (10880) COORDENADOR PEDAGOGICO - COORD. PEDAGOGICO  
 Un. Adm: (009547) E.E. PASCOAL RAMOS  
 A Partir de: 16/03/2020 Até18/12/2020

Processo N.: 1000003391653  
 Nome: (34771/1) JOSE LEITE DE OLIVEIRA  
 Cargo/Função: (9903) COORDENADOR PEDAGOGICO/FDE - COORD. PEDAGOGICO  
 Un. Adm: (011959) E.E. GONÇALO BOTELHO DE CAMPOS  
 A Partir de: 16/03/2020 Até19/01/2021

Processo N.: 1000003347992  
 Nome: (215336/9) JULIA DE OLIVEIRA  
 Cargo/Função: (9903) COORDENADOR PEDAGOGICO/FDE - COORD. PEDAGOGICO  
 Un. Adm: (156019) E.E. JOAQUIM BARBOSA DOS SANTOS  
 A Partir de: 04/02/2020 Até19/01/2021

Processo N.: 1000003403050  
 Nome: (286064/1) JUNIOR DO NASCIMENTO FERREIRA  
 Cargo/Função: (9903) COORDENADOR PEDAGOGICO/FDE - COORD. PEDAGOGICO  
 Un. Adm: (009520) E.E. ANDRE AVELINO RIBEIRO  
 A Partir de: 16/03/2020 Até18/12/2020

Processo N.: 1000003118691  
 Nome: (224227/2) KEYLA CRYSTINA MOURA  
 Cargo/Função: (3697) SECRETARIO DE ESCOLA/FDE - SECRETARIO DE ESCOLA  
 Un. Adm: (016322) E.E. SAO GERALDO  
 A Partir de: 30/04/2019 Até31/12/2020

Processo N.: 1000003437649  
 Nome: (211396/3) KRYSLEN FERNANDA DE OLIVEIRA  
 Cargo/Função: (9903) COORDENADOR PEDAGOGICO/FDE - COORD. PEDAGOGICO  
 Un. Adm: (173584) E. E. GOV. JOSE GARCIA NETO  
 A Partir de: 10/07/2020 Até19/01/2021

Processo N.: 1000003403135  
 Nome: (238824/1) LAUDIMARA BATTISTELLA  
 Cargo/Função: (9903) COORDENADOR PEDAGOGICO/FDE - COORD. PEDAGOGICO  
 Un. Adm: (156434) E.E. JOSÉDOMINGOS FRAGA  
 A Partir de: 16/03/2020 Até18/12/2020

Processo N.: 1000003396367  
 Nome: (75014/27) LAZARO OLIVEIRA FILHO  
 Cargo/Função: (9903) COORDENADOR PEDAGOGICO/FDE - COORD. PEDAGOGICO  
 Un. Adm: (009806) E.E. HISTORIADOR RUBENS DE MENDONÇA  
 A Partir de: 19/03/2020 Até18/12/2020

Processo N.: 1000003395204  
 Nome: (228794/8) LEANE RODRIGUES DDE SOUZA ROSSINI  
 Cargo/Função: (9903) COORDENADOR PEDAGOGICO/FDE - COORD. PEDAGOGICO  
 Un. Adm: (012050) E.E. IRENE GOMES DE CAMPOS  
 A Partir de: 16/03/2020 Até19/01/2021

Processo N.: 1000003403137  
 Nome: (123430/4) LELILIANE LOPES DA SILVA  
 Cargo/Função: (9903) COORDENADOR PEDAGOGICO/FDE - COORD. PEDAGOGICO  
 Un. Adm: (156434) E.E. JOSÉDOMINGOS FRAGA  
 A Partir de: 16/03/2020 Até18/12/2020

Processo N.: 1000003360573  
 Nome: (235362/1) LILIAN MENDICINO  
 Cargo/Função: (9903) COORDENADOR PEDAGOGICO/FDE - COORD. PEDAGOGICO  
 Un. Adm: (124923) E.E. ANDRE ANTONIO MAGGI  
 A Partir de: 03/02/2020 Até19/01/2021

Processo N.: 1000003360465  
 Nome: (86363/9) LUCIANE PAESE STROGULSKI BUFALO  
 Cargo/Função: (9903) COORDENADOR PEDAGOGICO/FDE - COORD. PEDAGOGICO  
 Un. Adm: (009695) E.E. FENELON MULLER  
 A Partir de: 07/02/2020 Até19/01/2021

Processo N.: 1000003390059  
 Nome: (289568/1) LUCIANO DALL ALBA LOPES DE OLIVEIRA  
 Cargo/Função: (9903) COORDENADOR PEDAGOGICO/FDE - COORD. PEDAGOGICO  
 Un. Adm: (009474) E.E. SOUZA BANDEIRA  
 A Partir de: 16/03/2020 Até18/12/2020

Processo N.: 1000003431886  
 Nome: (251358/1) LUIETTE FELISARI MACHADO  
 Cargo/Função: (3697) SECRETARIO DE ESCOLA/FDE - SECRETARIO DE ESCOLA  
 Un. Adm: (156000) E.E. PROFªZULEIDE DOS SANTOS BARROS  
 A Partir de: 03/07/2020 Até31/12/2020

Processo N.: 1000003393227  
 Nome: (76154/3) MARIA APARECIDA DUARTE GABRIEL  
 Cargo/Função: (9903) COORDENADOR PEDAGOGICO/FDE - COORD. PEDAGOGICO  
 Un. Adm: (009890) CEJA PROFª. ALMIRA DE AMORIM SILVA  
 A Partir de: 16/03/2020 Até19/01/2021

Processo N.: 1000003396322  
 Nome: (40847/36) MARIA CECILIA GONCALVES LOPES  
 Cargo/Função: (9903) COORDENADOR PEDAGOGICO/FDE - COORD. PEDAGOGICO  
 Un. Adm: (184152) E. E. JUAREZ RODRIGUES DOS ANJOS  
 A Partir de: 16/03/2020 Até18/12/2020

Processo N.: 1000003367629  
 Nome: (61671/13) MARIA CELIA MARTINS FERNANDES  
 Cargo/Função: (10880) COORDENADOR PEDAGOGICO - COORD. PEDAGOGICO  
 Un. Adm: (173541) E.E. PROFªELIZABET EVANGELISTA PEREIRA  
 A Partir de: 03/02/2020 Até18/12/2020

Processo N.: 1000003340964  
 Nome: (87210/1) MARIA LUCILIA ANDRADE TEIXEIRA  
 Cargo/Função: (9903) COORDENADOR PEDAGOGICO/FDE - COORD. PEDAGOGICO  
 Un. Adm: (013374) E.E. MANOEL SOARES CAMPOS  
 A Partir de: 03/02/2020 Até19/01/2021

Processo N.: 1000003390284  
 Nome: (56825/12) MARILENE PEREIRA ALMEIDA DE SOUZA  
 Cargo/Função: (9903) COORDENADOR PEDAGOGICO/FDE - COORD. PEDAGOGICO  
 Un. Adm: (009806) E.E. HISTORIADOR RUBENS DE MENDONÇA  
 A Partir de: 16/03/2020 Até19/01/2021

Processo N.: 1000003389961  
 Nome: (66809/3) MARIO PAULO COSTA CARDOSO  
 Cargo/Função: (10880) COORDENADOR PEDAGOGICO - COORD. PEDAGOGICO  
 Un. Adm: (010340) E.E. LICEU CUIABANO - MARIA DE ARRUDA MULLER  
 A Partir de: 16/03/2020 Até18/12/2020

Processo N.: 1000003440531  
 Nome: (66809/7) MARIO PAULO COSTA CARDOSO  
 Cargo/Função: (10880) COORDENADOR PEDAGOGICO - COORD. PEDAGOGICO  
 Un. Adm: (117595) E.E. Pe. FIRMO PINTO DUARTE FILHO  
 A Partir de: 16/03/2020 Até18/12/2020

Processo N.: 1000003402265  
 Nome: (56802/19) MARIO SERGIO BOTELHO RONDON  
 Cargo/Função: (9903) COORDENADOR PEDAGOGICO/FDE - COORD. PEDAGOGICO  
 Un. Adm: (158364) E.E. TEREZINHA DE JESUS SILVA  
 A Partir de: 16/03/2020 Até18/12/2020

Processo N.: 1000003401112  
 Nome: (54164/4) MARISELMA LOPES FONSECA DE AMORIM  
 Cargo/Função: (9903) COORDENADOR PEDAGOGICO/FDE - COORD. PEDAGOGICO  
 Un. Adm: (009393) E.E. JOAO BRIENE DE CAMARGO  
 A Partir de: 16/03/2020 Até18/12/2020

Processo N.: 1000003402284  
 Nome: (285644/2) MARLOS WALDECLESON FERREIRA DE MENEZES  
 Cargo/Função: (9903) COORDENADOR PEDAGOGICO/FDE - COORD. PEDAGOGICO  
 Un. Adm: (009857) E.E. FRANCISCO A. FERREIRA MENDES  
 A Partir de: 16/03/2020 Até19/01/2021

Processo N.: 1000003347891  
 Nome: (290597/1) MICHEL SOARES DO CARMO  
 Cargo/Função: (9903) COORDENADOR PEDAGOGICO/FDE - COORD. PEDAGOGICO  
 Un. Adm: (010359) E.E. JOSE DE MESQUITA  
 A Partir de: 03/02/2020 Até19/01/2021

Processo N.: 1000003390112  
 Nome: (288205/1) MIRIAN MARCELINA FELIX  
 Cargo/Função: (9903) COORDENADOR PEDAGOGICO/FDE - COORD. PEDAGOGICO  
 Un. Adm: (192210) E.E. ARLETE MARIA CAPPELLARI  
 A Partir de: 16/03/2020 Até19/01/2021

Processo N.: 1000003389941  
 Nome: (54280/5) MONICA ERIKA PARDIN STEINERT  
 Cargo/Função: (9903) COORDENADOR PEDAGOGICO/FDE - COORD. PEDAGOGICO  
 Un. Adm: (010413) E.E. JOSE MAGNO  
 A Partir de: 16/03/2020 Até19/01/2021

Processo N.: 1000003401110  
 Nome: (286395/1) RAFAEL BRANCO DA SILVEIRA  
 Cargo/Função: (9903) COORDENADOR PEDAGOGICO/FDE - COORD. PEDAGOGICO  
 Un. Adm: (009393) E.E. JOAO BRIENE DE CAMARGO  
 A Partir de: 16/03/2020 Até19/01/2021

Processo N.: 1000003407501  
 Nome: (286883/1) RAFAEL OLIVEIRA CAPISTRANO PINHO  
 Cargo/Função: (3697) SECRETARIO DE ESCOLA/FDE - SECRETARIO DE ESCOLA  
 Un. Adm: (038733) CRECHE EST. ENS. FUND. MARIA EUNICE DUARTE BARROS  
 A Partir de: 01/05/2020 Até24/11/2020

Processo N.: 1000003352163

Nome: (210928/20) RAFAELA MARCIANO DE FREITAS

Cargo/Função: (9903) COORDENADOR PEDAGOGICO/FDE - COORD.

PEDAGOGICO

Un. Adm: (016519) E.E. 13 DE MAIO

A Partir de: 03/02/2020 Até19/01/2021

Processo N.: 1000003397746

Nome: (101261/29) ROSINEI CANAVARROS DA CRUZ

Cargo/Função: (9903) COORDENADOR PEDAGOGICO/FDE - COORD.

PEDAGOGICO

Un. Adm: (009873) E.E. DOM FRANCISCO DE AQUINO CORREA

A Partir de: 16/03/2020 Até19/01/2021

Processo N.: 1000003398941

Nome: (71362/4) ROSINEIRI APARECIDA DE OLIVEIRA MARTINS

Cargo/Função: (9903) COORDENADOR PEDAGOGICO/FDE - COORD.

PEDAGOGICO

Un. Adm: (009687) E.E. LEONIDAS ANTERO DE MATOS

A Partir de: 16/03/2020 Até19/01/2021

Processo N.: 1000003401097

Nome: (86533/64) SALMA VILMA DE SOUZA

Cargo/Função: (9903) COORDENADOR PEDAGOGICO/FDE - COORD.

PEDAGOGICO

Un. Adm: (040452) E.E. GOV. JULIO STRUBING MULLER

A Partir de: 16/03/2020 Até18/12/2020

Processo N.: 1000003399182

Nome: (126054/16) SARAH VIANA MENDES FERREIRA

Cargo/Função: (9903) COORDENADOR PEDAGOGICO/FDE - COORD.

PEDAGOGICO

Un. Adm: (009903) E.E. VICTORINO MONTEIRO DA SILVA

A Partir de: 16/03/2020 Até19/01/2021

Processo N.: 1000003390113

Nome: (206299/13) SHIRLEI APARECIDA MELO FARIA

Cargo/Função: (9903) COORDENADOR PEDAGOGICO/FDE - COORD.

PEDAGOGICO

Un. Adm: (192210) E.E. ARLETE MARIA CAPPELLARI

A Partir de: 16/03/2020 Até18/12/2020

Processo N.: 1000003390061

Nome: (116478/2) SILVANA YOKO TATEIRA

Cargo/Função: (9903) COORDENADOR PEDAGOGICO/FDE - COORD.

PEDAGOGICO

Un. Adm: (009474) E.E. SOUZA BANDEIRA

A Partir de: 16/03/2020 Até18/12/2020

Processo N.: 1000003345481

Nome: (111598/5) SUZELI ARRUDA DE LIMA NOGUEIRA

Cargo/Função: (9903) COORDENADOR PEDAGOGICO/FDE - COORD.

PEDAGOGICO

Un. Adm: (012149) E.E. MANOEL GOMES

A Partir de: 03/02/2020 Até19/01/2021

Processo N.: 1000003367145

Nome: (122028/6) VALDEIR HAVERROTH

Cargo/Função: (10880) COORDENADOR PEDAGOGICO - COORD. PEDAGOGICO

Un. Adm: (145726) E.E. CEREJEIRAS

A Partir de: 03/02/2020 Até19/01/2021

Processo N.: 1000003537379

Nome: (242580/1) VANESSA SOUSA ARAUJO

Cargo/Função: (3697) SECRETARIO DE ESCOLA/FDE - SECRETARIO DE

ESCOLA

Un. Adm: (040320) E.E. VINICIUS DE MORAES

A Partir de: 04/01/2021 Até31/12/2022

Processo N.: 1000003432116

Nome: (240436/1) WELMA MORAES DE PINHO

Cargo/Função: (3697) SECRETARIO DE ESCOLA/FDE - SECRETARIO DE

ESCOLA

Un. Adm: (009970) E.E. NEWTON ALFREDO DE AGUIAR

A Partir de: 01/07/2020 Até30/01/2021

PUBLICADA, REGISTRADA, CUMpra-SE.

Cuiabá-MT, 13 de Janeiro de 2021.

Alan Resende Porto

Secretário de Estado de Educação

PORTARIA/SEDUC/00035/2021

DE: 14/01/2021

O Secretário de Estado de Educação no uso de suas atribuições que lhes são conferidas por lei,

Resolve: TORNAR SEM EFEITO

Evento: Designação de Função/Função de Confiança

Processo N.: 1000003538912

Nome: (89865/1) MARICELIA APARECIDA DANTAS FERREIRA

Cargo/Função: (3689) DIRETOR DE ESCOLA/FDE - DIRETOR DE ESCOLA

Un. Adm: (013730) E.E. PROF. ALDA GAWLINSKI SCOPEL

A Partir de: 04/01/2021 Até31/12/2022

PUBLICADA, REGISTRADA, CUMpra-SE.

Cuiabá-MT, 13 de Janeiro de 2021.

Alan Resende Porto

Secretário de Estado de Educação

PORTARIA/SEDUC/00036/2021

DE: 14/01/2021

O Secretário de Estado de Educação no uso de suas atribuições que lhes são conferidas por lei,

Resolve: AUTORIZAR

Evento: Aulas Adicionais SEDUC

Processo N.: 1000003541221

Nome: (238776/2) ALINE GONCALVES FERREIRA DAVID

Cargo/Função: (3441) PROFESSOR EDUC. BASICA

Un. Adm: (154172) E.E. LUIZ CARLOS CECONELLO

A Partir de: 09/12/2020 Até18/12/2020

Qtde Horas: 2

Processo N.: 1000003540360

Nome: (211182/7) ANDRE PEREIRA DA SILVA

Cargo/Função: (3441) PROFESSOR EDUC. BASICA

Un. Adm: (124923) E.E. ANDRE ANTONIO MAGGI

A Partir de: 02/12/2020 Até18/12/2020

Qtde Horas: 2

Processo N.: 1000003533170

Nome: (60163/8) DALMI CACIANO PONTES

Cargo/Função: (3441) PROFESSOR EDUC. BASICA

Un. Adm: (011843) E.E. Dep. FRANCISCO VILANOVA

A Partir de: 06/11/2020 Até05/12/2020

Qtde Horas: 8

Processo N.: 1000003541229

Nome: (137717/5) DANIELA BRUSAMARELO

Cargo/Função: (3441) PROFESSOR EDUC. BASICA

Un. Adm: (145769) E.E. FRANCISCA BARROS DE CARVALHO

A Partir de: 01/12/2020 Até18/12/2020

Qtde Horas: 10

Processo N.: 1000003541225

Nome: (296063/1) DANILO CARDOSO FERREIRA

Cargo/Função: (3441) PROFESSOR EDUC. BASICA

Un. Adm: (154172) E.E. LUIZ CARLOS CECONELLO

A Partir de: 09/12/2020 Até18/12/2020

Qtde Horas: 6

Processo N.: 1000003538000

Nome: (287284/1) FERNANDO JORGE PEREIRA COSTA

Cargo/Função: (3441) PROFESSOR EDUC. BASICA

Un. Adm: (011355) E.E. Mal. EURICO GASPARG DUTRA

A Partir de: 30/11/2020 Até17/12/2020

Qtde Horas: 2

Processo N.: 1000003538005

Nome: (287284/1) FERNANDO JORGE PEREIRA COSTA

Cargo/Função: (3441) PROFESSOR EDUC. BASICA

Un. Adm: (011355) E.E. Mal. EURICO GASPARG DUTRA

A Partir de: 23/11/2020 Até29/11/2020

Qtde Horas: 2

Processo N.: 1000003541050

Nome: (288486/1) GILLANA OLIVEIRA DA COSTA

Cargo/Função: (3441) PROFESSOR EDUC. BASICA

Un. Adm: (012653) E.E. MARECHAL RONDON

A Partir de: 06/10/2020 Até18/12/2020

Qtde Horas: 20

Processo N.: 1000003540372

Nome: (128146/24) GISLENE MARTINS MEGA TEIXEIRA

Cargo/Função: (3441) PROFESSOR EDUC. BASICA

Un. Adm: (016209) E.E. Pe. THIAGO

A Partir de: 16/11/2020 Até17/12/2020

Qtde Horas: 6

Processo N.: 1000003540590

Nome: (258458/1) ILKILENE TAQUES CAMARGO OLIVEIRA

Cargo/Função: (3441) PROFESSOR EDUC. BASICA

Un. Adm: (094439) E.E. DIVA HUGUENEY DE SIQUEIRA BASTOS

A Partir de: 18/11/2020 Até18/12/2020

Qtde Horas: 6

Processo N.: 1000003541005

Nome: (129236/6) JOSILAINA ROCHA DE QUEIROZ

Cargo/Função: (3441) PROFESSOR EDUC. BASICA

Un. Adm: (011720) E.E. UNIAO E FORÇA

A Partir de: 01/12/2020 Até18/12/2020

Qtde Horas: 20

Processo N.: 1000003538062

Nome: (258047/1) JULIANO DE JESUS ROSA

Cargo/Função: (3441) PROFESSOR EDUC. BASICA

Un. Adm: (011355) E.E. Mal. EURICO GASPARG DUTRA

A Partir de: 30/11/2020 Até17/12/2020

Qtde Horas: 8

Processo N.: 1000003538069

Nome: (258047/1) JULIANO DE JESUS ROSA

Cargo/Função: (3441) PROFESSOR EDUC. BASICA

Un. Adm: (011355) E.E. Mal. EURICO GASPARG DUTRA

A Partir de: 23/11/2020 Até29/11/2020

Qtde Horas: 8

Processo N.: 1000003533704

Nome: (290478/1) LEONARDO DE SOUZA ALVES

Cargo/Função: (3441) PROFESSOR EDUC. BASICA

Un. Adm: (012319) E.E. Dep. MILTON FIGUEIREDO

A Partir de: 23/11/2020 Até18/12/2020

Qtde Horas: 12

Processo N.: 1000003541367

Nome: (296758/1) LETICIA RECO CRUZ  
Cargo/Função: (3441) PROFESSOR EDUC. BASICA  
Un. Adm.: (014648) E.E. 21 DE ABRIL  
A Partir de: 30/11/2020 Até18/12/2020  
Qtde Horas: 20

Processo N.: 1000003533668

Nome: (113558/26) LOZIA EVARESTINA DO NASCIMENTO  
Cargo/Função: (3441) PROFESSOR EDUC. BASICA  
Un. Adm.: (012386) E.E. BENEDITA AUGUSTA LEMES  
A Partir de: 08/11/2020 Até18/12/2020  
Qtde Horas: 8

Processo N.: 1000003541393

Nome: (122524/6) LUCIANA ALVES DE OLIVEIRA  
Cargo/Função: (3441) PROFESSOR EDUC. BASICA  
Un. Adm.: (016578) E.E. JOAQUIM AUGUSTO C. MARQUES  
A Partir de: 08/12/2020 Até18/12/2020  
Qtde Horas: 20

Processo N.: 1000003533194

Nome: (217234/6) LUZIA DOCARMA DE ALMEIDA SANTOS  
Cargo/Função: (3441) PROFESSOR EDUC. BASICA  
Un. Adm.: (012734) E.E. LISANDRO NUNES PEREIRA  
A Partir de: 01/12/2020 Até18/12/2020  
Qtde Horas: 20

Processo N.: 1000003534986

Nome: (69997/4) MARIA JOSE SOUZA DOS SANTOS  
Cargo/Função: (3441) PROFESSOR EDUC. BASICA  
Un. Adm.: (154687) E.E. MARIA EDUARDA PEREIRA SOLDERA  
A Partir de: 14/11/2020 Até18/12/2020  
Qtde Horas: 20

Processo N.: 1000003532987

Nome: (131712/9) MARLY EMERENCIANA FELIPE  
Cargo/Função: (3441) PROFESSOR EDUC. BASICA  
Un. Adm.: (011843) E.E. Dep. FRANCISCO VILANOVA  
A Partir de: 06/11/2020 Até05/12/2020  
Qtde Horas: 12

Processo N.: 1000003535154

Nome: (63043/3) NEUSA CERVIERI  
Cargo/Função: (3441) PROFESSOR EDUC. BASICA  
Un. Adm.: (013374) E.E. MANOEL SOARES CAMPOS  
A Partir de: 03/11/2020 Até18/12/2020  
Qtde Horas: 20

Processo N.: 1000003540566

Nome: (61438/5) NOEMI FERREIRA DUCTRA  
Cargo/Função: (3441) PROFESSOR EDUC. BASICA  
Un. Adm.: (046442) E.E. TANCREDO DE ALMEIDA NEVES  
A Partir de: 21/11/2020 Até18/12/2020  
Qtde Horas: 20

Processo N.: 1000003539548

Nome: (69245/20) OZILENE MARQUES DA SILVA DOS SANTOS  
Cargo/Função: (3441) PROFESSOR EDUC. BASICA  
Un. Adm.: (015547) E.E. DOM BOSCO  
A Partir de: 16/11/2020 Até18/12/2020  
Qtde Horas: 4

Processo N.: 1000003535307

Nome: (97759/22) PATRICIA ALVES DOS SANTOS  
Cargo/Função: (3441) PROFESSOR EDUC. BASICA  
Un. Adm.: (184152) E.E. JUAREZ RODRIGUES DOS ANJOS  
A Partir de: 13/10/2020 Até26/11/2020  
Qtde Horas: 4

Processo N.: 1000003540577

Nome: (290522/1) PATRICIA TIEMI FUJIMURA  
Cargo/Função: (3441) PROFESSOR EDUC. BASICA  
Un. Adm.: (009857) E.E. FRANCISCO A. FERREIRA MENDES  
A Partir de: 18/11/2020 Até18/12/2020  
Qtde Horas: 14

Processo N.: 1000003534294

Nome: (92404/15) RANDAL LOPES BARREIRA  
Cargo/Função: (3441) PROFESSOR EDUC. BASICA  
Un. Adm.: (010065) E.E. TANCREDO DE ALMEIDA NEVES  
A Partir de: 11/11/2020 Até18/12/2020  
Qtde Horas: 8

Processo N.: 1000003539192

Nome: (258090/1) REGIANE MARIA REBOUCAS MAYA  
Cargo/Função: (3441) PROFESSOR EDUC. BASICA  
Un. Adm.: (011363) E.E. NORBERTO SCHWANTES  
A Partir de: 14/11/2020 Até30/11/2020  
Qtde Horas: 2

Processo N.: 1000003537351

Nome: (106048/5) VALDIRENE DE FREITAS CONTI  
Cargo/Função: (3441) PROFESSOR EDUC. BASICA  
Un. Adm.: (046442) E.E. TANCREDO DE ALMEIDA NEVES  
A Partir de: 17/11/2020 Até01/12/2020  
Qtde Horas: 20

PUBLICADA, REGISTRADA, CUMPRÁ-SE.  
Cuiabá-MT, 13 de Janeiro de 2021.  
Alan Resende Porto  
Secretário de Estado de Educação

PORTARIA/SEDUC/00037/2021

DE: 14/01/2021

O Secretário de Estado de Educação no uso de suas atribuições que lhes são conferidas por lei,

Resolve: CANCELAR

Evento: LICENÇA PARA TRATAMENTO DE INTERESSE PARTICULAR

Processo N.: 1000003535703

Nome: (287697/1) BIANCA ASSIS PAIM DOS SANTOS  
Cargo/Função: (3468) TECNICO ADMINISTRATIVO EDUCACIONAL  
Un. Adm.: (009938) E.E. PROFª. PACIANA TORRES DE SANTANA  
A Partir de: 01/01/2021 Até06/01/2021

PUBLICADA, REGISTRADA, CUMPRÁ-SE.  
Cuiabá-MT, 13 de Janeiro de 2021.  
Alan Resende Porto  
Secretário de Estado de Educação

O Secretário de Estado de Educação no uso de suas atribuições que lhes são conferidas por lei,

Resolve: AUTORIZAR - SEDUC

Objeto: CONTRATO TEMPORARIO EM SUBSTITUIÇÃO POR MOTIVO DE URGÊNCIA  
CONTRATO/SEDUC/00797/2021 DE: 14/01/2021

Processo N.: 1000003540361

Contratado: (141483/19) ELIAS BARBOSA DOS SANTOS,CPF: 441.753.531-00;Cargo/Função: (3476) APOIO ADM. EDUCACIONAL-ELEMENTAR;Ref:A-001;CH: 30H  
Hab.:BACHARELADO EM ADMINISTRAÇÃO;Motivo:AFASTAMENTO PARA EXERCÍCIO DE MANDATO ELETIVO S/ ONUS -;Un. Adm:(014214) E.E. 13 DE MAIO;De: 01/01/2021 a 19/01/2021

Substituído: (139310/12) EVERSOM MARINHO GUIMARAES

PUBLICADA, REGISTRADA, CUMPRÁ-SE.  
Cuiabá-MT, 13 de Janeiro de 2021.  
Alan Resende Porto  
Secretário de Estado de Educação

O Secretário de Estado de Educação no uso de suas atribuições que lhes são conferidas por lei,

Resolve: CANCELAR - SEDUC

Objeto: CONTRATO TEMPORARIO EM SUBSTITUIÇÃO POR MOTIVO DE URGÊNCIA  
CONTRATO/SEDUC/00798/2021 DE: 14/01/2021

Processo N.: 1000003349838

Contratado: (212326/14) ZILMARA LUISA DE OLIVEIRA,CPF: 468.374.341-87;Cargo/Função: (3506) CONTR.TEMP.FUNCAO PROF. HABILITADO;Ref:B-001;CH: 20H  
Hab.:LICENCIATURA PLENA EM PEDAGOGIA;Motivo:;Un. Adm:(010642) E.E. RAI DE SOL;De:07/02/2020 a 15/12/2020

Substituído: (12131/1) CONCEICAO PINTO PEREIRA

PUBLICADA, REGISTRADA, CUMPRÁ-SE.  
Cuiabá-MT, 13 de Janeiro de 2021.  
Alan Resende Porto  
Secretário de Estado de Educação

O Secretário de Estado de Educação no uso de suas atribuições que lhes são conferidas por lei,

Resolve: AUTORIZAR - SEDUC

Objeto: CONTRATO TEMPORARIO EM SUBSTITUIÇÃO POR MOTIVO DE URGÊNCIA  
CONTRATO/SEDUC/00799/2021 DE: 14/01/2021

Processo N.: 1000003536863

Contratado: (214456/18) ANDRA APARECIDA JUSTEN,CPF: 022.720.371-27;Cargo/Função: (3468) TECNICO ADMINISTRATIVO EDUCACIONAL;Ref:A-001;CH: 30H  
Hab.:LICENCIATURA PLENA EM MATEMÁTICA;Motivo:LICENÇA PREMIO - GOZO -;Un. Adm:(016365) E.E. KREEN AKARORE;De: 04/01/2021 a 19/01/2021

Substituído: (227247/1) DIENE DOS SANTOS ECCO DOS REIS

PUBLICADA, REGISTRADA, CUMPRÁ-SE.  
Cuiabá-MT, 13 de Janeiro de 2021.  
Alan Resende Porto  
Secretário de Estado de Educação

O Secretário de Estado de Educação no uso de suas atribuições que lhes são conferidas por lei,

Resolve: CANCELAR - SEDUC

Objeto: CONTRATO TEMPORARIO EM SUBSTITUIÇÃO POR MOTIVO DE URGÊNCIA  
CONTRATO/SEDUC/00800/2021 DE: 14/01/2021

Processo N.: 1000003359752

Contratado: (215951/38) JANDIRA PINHEIRO DE ARRUDA SILVA,CPF: 395.919.561-34;Cargo/Função: (3506) CONTR.TEMP.FUNCAO PROF. HABILITADO;Ref:B-001;CH: 04H  
Hab.:LICENCIATURA PLENA EM MATEMÁTICA;Motivo:;Un. Adm:(104230) E.E. PROF. ELIDIO MURCELLI FILHO;De:07/02/2020 a 01/12/2020

Substituído: (99819/16) ADELMO GIOVANNI ZAMBIASI

PUBLICADA, REGISTRADA, CUMPRÁ-SE.  
Cuiabá-MT, 13 de Janeiro de 2021.  
Alan Resende Porto  
Secretário de Estado de Educação



O Secretário de Estado de Educação no uso de suas atribuições que lhes são conferidas por lei,

Resolve: AUTORIZAR - SEDUC  
Objeto: CONTRATO TEMPORARIO EM SUBSTITUIÇÃO POR MOTIVO DE URGÊNCIA  
CONTRATO/SEDUC/00801/2021 DE: 14/01/2021  
Processo Nº: 1000003539348  
Contratado: (237241/19) GILBERTO CLAUDINO DE OLIVEIRA, CPF: 940.171.581-53; Cargo/Função: (3476) APOIO ADM. EDUCACIONAL-ELEMENTAR; Ref: A-001; CH: 30H  
Hab.: ENSINO MEDIO; Motivo: FERIAS -; Un. Adm: (148091) E.E. JARDIM UNIVERSITARIO; De: 01/01/2021 a 19/01/2021  
Substituído: (47290/3) PAULO BRIEKOWIEC

PUBLICADA, REGISTRADA, CUMPRE-SE.  
Cuiabá-MT, 13 de Janeiro de 2021.  
Alan Resende Porto  
Secretário de Estado de Educação

O Secretário de Estado de Educação no uso de suas atribuições que lhes são conferidas por lei,

Resolve: CANCELAR - SEDUC  
Objeto: CONTRATO TEMPORARIO EM SUBSTITUIÇÃO POR MOTIVO DE URGÊNCIA  
CONTRATO/SEDUC/00802/2021 DE: 14/01/2021  
Processo Nº: 100000359834  
Contratado: (242892/21) ANDRE GUSTAVO DA FONSECA, CPF: 044.533.199-24; Cargo/Função: (3506) CONTR. TEMP. FUNCAO PROF. HABILITADO; Ref: B-001; CH: 16H  
Hab.: LICENCIATURA PLENA EM MATEMATICA; Motivo: Un. Adm: (104230) E.E. PROF. ELIDIO MURCELLI FILHO; De: 07/02/2020 a 01/12/2020  
Substituído: (99819/16) ADELMO GIOVANNI ZAMBIASI

PUBLICADA, REGISTRADA, CUMPRE-SE.  
Cuiabá-MT, 13 de Janeiro de 2021.  
Alan Resende Porto  
Secretário de Estado de Educação

O Secretário de Estado de Educação no uso de suas atribuições que lhes são conferidas por lei,

Resolve: AUTORIZAR - SEDUC  
Objeto: CONTRATO TEMPORARIO EM SUBSTITUIÇÃO POR MOTIVO DE URGÊNCIA  
CONTRATO/SEDUC/00803/2021 DE: 14/01/2021  
Processo Nº: 1000003535041  
Contratado: (276316/15) RINALDO PINTO DE CARVALHO, CPF: 085.146.878-08; Cargo/Função: (3476) APOIO ADM. EDUCACIONAL-ELEMENTAR; Ref: A-001; CH: 30H  
Hab.: ENSINO MEDIO; Motivo: FERIAS -; Un. Adm: (016624) E.E. NOSSA SENHORA DE FATIMA; De: 01/01/2021 a 19/01/2021  
Substituído: (31920/1) JOSE INOCENCIO DA SILVA

CONTRATO/SEDUC/00804/2021 DE: 14/01/2021  
Processo Nº: 1000003540491  
Contratado: (276878/5) MARLENE BORGES BARROSO, CPF: 784.818.052-20; Cargo/Função: (3476) APOIO ADM. EDUCACIONAL-ELEMENTAR; Ref: A-001; CH: 30H  
Hab.: ENSINO MEDIO; Motivo: READAPTACAO -; Un. Adm: (158402) E.E. MIGUEL GONCALVES BORGES; De: 04/01/2021 a 22/01/2021  
Substituído: (287883/1) RAFAEL YURI ALMEIDA SILVEIRA

CONTRATO/SEDUC/00805/2021 DE: 14/01/2021  
Processo Nº: 1000003540720  
Contratado: (282768/7) AROLDO LINHARES FRAGA, CPF: 452.367.981-91; Cargo/Função: (3476) APOIO ADM. EDUCACIONAL-ELEMENTAR; Ref: A-001; CH: 30H  
Hab.: ENSINO MEDIO; Motivo: FERIAS -; Un. Adm: (011045) E.E. PROFª. ELIZABETH DE FREITAS MAGALHAES; De: 10/01/2021 a 19/01/2021  
Substituído: (87691/1) VALDIVINO FERREIRA DE LIMA

CONTRATO/SEDUC/00806/2021 DE: 14/01/2021  
Processo Nº: 1000003540438  
Contratado: (287691/10) TONI DJEIMISON SOUZA SILVA, CPF: 042.618.051-89; Cargo/Função: (3476) APOIO ADM. EDUCACIONAL-ELEMENTAR; Ref: A-001; CH: 30H  
Hab.: ENSINO MEDIO; Motivo: LICENCA PARA TRATAMENTO DE SAUDE (EFETIVO) -; Un. Adm: (015040) E.E. Cel. VANIQUE; De: 11/01/2021 a 19/01/2021  
Substituído: (78163/2) ANDRE RODRIGUES DA SILVA

CONTRATO/SEDUC/00807/2021 DE: 14/01/2021  
Processo Nº: 1000003536819  
Contratado: (298377/4) DANIEL ANTONIO LONARDONI, CPF: 053.551.361-50; Cargo/Função: (3476) APOIO ADM. EDUCACIONAL-ELEMENTAR; Ref: A-001; CH: 30H  
Hab.: ENSINO MEDIO; Motivo: FERIAS -; Un. Adm: (016136) E.E. WALDEMON MORAES COELHO; De: 01/01/2021 a 19/01/2021  
Substituído: (239228/2) VALDEMIR MENDES BARRANCO

CONTRATO/SEDUC/00808/2021 DE: 14/01/2021  
Processo Nº: 1000003540667  
Contratado: (298485/2) SILVANI SOARES ALVES, CPF: 030.093.291-05; Cargo/Função: (3476) APOIO ADM. EDUCACIONAL-ELEMENTAR; Ref: A-001; CH: 30H  
Hab.: LICENCIATURA PLENA EM PEDAGOGIA; Motivo: READAPTACAO -; Un. Adm: (015970) E.E. MANOEL MARINHEIRO; De: 04/01/2021 a 19/01/2021  
Substituído: (235866/1) LIZMARI BEATRIZ HORST

PUBLICADA, REGISTRADA, CUMPRE-SE.  
Cuiabá-MT, 13 de Janeiro de 2021.  
Alan Resende Porto  
Secretário de Estado de Educação

O Secretário de Estado de Educação no uso de suas atribuições que lhes são conferidas por lei,

Resolve: AUTORIZAR - SEDUC  
Objeto: CONTRATAÇÃO TEMPORARIA POR MOTIVO DE URGÊNCIA  
CONTRATO/SEDUC/00809/2021 DE: 14/01/2021  
Processo Nº: 1000003538666  
Contratado: (103056/10) JOSE PEREIRA DOS SANTOS JUNIOR; CPF: 690.720.941-15; Cargo/Função: (3476) APOIO ADM. EDUCACIONAL-ELEMENTAR; Ref: A-001; CH: 30H  
Hab.: TECNOLOGIA EM GESTÃO DE RECURSOS HUMANOS; Motivo: PROJETO/DEMANDA TEMPORARIA; Un. Adm: (023329) E.E. MALIK DIDIER NAMER ZAHAFI; De: 01/01/2021 a 19/01/2021

CONTRATO/SEDUC/00810/2021 DE: 14/01/2021  
Processo Nº: 1000003541246  
Contratado: (107044/33) JOSE PEIXOTO DE CASTRO; CPF: 274.114.601-25; Cargo/Função: (3476) APOIO ADM. EDUCACIONAL-ELEMENTAR; Ref: A-001; CH: 30H  
Hab.: ENSINO MEDIO; Motivo: PROJETO/DEMANDA TEMPORARIA; Un. Adm: (063894) E.E. MENINOS DO FUTURO; De: 01/01/2021 a 19/01/2021

CONTRATO/SEDUC/00811/2021 DE: 14/01/2021  
Processo Nº: 1000003541421  
Contratado: (108664/17) MARIA NELMA CASTANHO DE CAMARGO; CPF: 866.409.921-91; Cargo/Função: (3476) APOIO ADM. EDUCACIONAL-ELEMENTAR; Ref: A-001; CH: 30H  
Hab.: ENSINO FUNDAMENTAL COMPLETO; Motivo: PROJETO/DEMANDA TEMPORARIA; Un. Adm: (159697) E.E. Pe. ONESTO COSTA; De: 01/01/2021 a 19/01/2021

CONTRATO/SEDUC/00812/2021 DE: 14/01/2021  
Processo Nº: 1000003537413  
Contratado: (110245/6) ADRIANA FATIMA ARRUDA DA COSTA; CPF: 487.191.101-20; Cargo/Função: (3476) APOIO ADM. EDUCACIONAL-ELEMENTAR; Ref: A-001; CH: 30H  
Hab.: LIC. CURTA EM PEDAGOGIA; Motivo: PROJETO/DEMANDA TEMPORARIA; Un. Adm: (012246) E.E. DOM BOSCO; De: 01/01/2021 a 19/01/2021

CONTRATO/SEDUC/00813/2021 DE: 14/01/2021  
Processo Nº: 1000003539191  
Contratado: (112667/32) DARCY GOMES DOS SANTOS; CPF: 581.224.351-49; Cargo/Função: (3476) APOIO ADM. EDUCACIONAL-ELEMENTAR; Ref: A-001; CH: 30H  
Hab.: ENSINO MEDIO; Motivo: AULAS/CARGO LIVRE; Un. Adm: (015601) E.E. CECILIA MEIRELES; De: 01/01/2021 a 19/01/2021

CONTRATO/SEDUC/00814/2021 DE: 14/01/2021  
Processo Nº: 1000003540820  
Contratado: (113540/31) ESTEVAO DE ARRUDA MAGALHAES; CPF: 008.021.491-62; Cargo/Função: (3476) APOIO ADM. EDUCACIONAL-ELEMENTAR; Ref: A-001; CH: 30H  
Hab.: ENSINO MEDIO; Motivo: AULAS/CARGO LIVRE; Un. Adm: (009539) E.E. GUSTAVO DUTRA; De: 01/01/2021 a 19/01/2021

CONTRATO/SEDUC/00815/2021 DE: 14/01/2021  
Processo Nº: 1000003537756  
Contratado: (119622/31) SILVIO AGNALDO DA SILVA; CPF: 496.150.171-91; Cargo/Função: (3476) APOIO ADM. EDUCACIONAL-ELEMENTAR; Ref: A-001; CH: 30H  
Hab.: ENSINO MEDIO; Motivo: AULAS/CARGO LIVRE; Un. Adm: (015300) E.E. SANTA ROSA; De: 01/01/2021 a 19/01/2021

CONTRATO/SEDUC/00816/2021 DE: 14/01/2021  
Processo Nº: 1000003541156  
Contratado: (121648/25) FRANCISCO ANDRADE SOUZA NETO; CPF: 022.622.841-05; Cargo/Função: (3476) APOIO ADM. EDUCACIONAL-ELEMENTAR; Ref: A-001; CH: 30H  
Hab.: ENSINO MEDIO; Motivo: PROJETO/DEMANDA TEMPORARIA; Un. Adm: (012610) E.E. MARIA S. PEIXOTO MOURA; De: 01/01/2021 a 19/01/2021

CONTRATO/SEDUC/00817/2021 DE: 14/01/2021  
Processo Nº: 1000003537882  
Contratado: (127210/24) MAGNO SANTANA DA SILVA; CPF: 004.562.731-23; Cargo/Função: (3476) APOIO ADM. EDUCACIONAL-ELEMENTAR; Ref: A-001; CH: 30H  
Hab.: ENSINO MEDIO; Motivo: AULAS/CARGO LIVRE; Un. Adm: (016519) E.E. 13 DE MAIO; De: 01/01/2021 a 19/01/2021

CONTRATO/SEDUC/00818/2021 DE: 14/01/2021  
Processo Nº: 1000003540652  
Contratado: (128836/35) LUCIANA DUENHA; CPF: 012.418.891-55; Cargo/Função: (3506) CONTR. TEMP. FUNCAO PROF. HABILITADO; Ref: B-001; CH: 30H  
Hab.: LICENCIATURA PLENA EM PEDAGOGIA; Motivo: GESTANTE; Un. Adm: (015644) E.E. Dr. MARIO CORREA DA COSTA; De: 01/01/2021 a 31/01/2021

CONTRATO/SEDUC/00819/2021 DE: 14/01/2021  
Processo Nº: 1000003540663  
Contratado: (128977/27) ANGELA DA SILVA MORANDINI; CPF: 951.208.901-72; Cargo/Função: (3506) CONTR. TEMP. FUNCAO PROF. HABILITADO; Ref: B-001; CH: 31H  
Hab.: LICENCIATURA PLENA EM HISTÓRIA; Motivo: LICENÇA MATERNIDADE; Un. Adm: (196495) E.E. PROFESSORA NORMA LUCIA NUNES; De: 01/01/2021 a 29/06/2021

CONTRATO/SEDUC/00820/2021 DE: 14/01/2021  
Processo Nº: 1000003540302  
Contratado: (130838/4) JUCELINO DE OLIVEIRA ALVARES; CPF: 012.560.631-18; Cargo/Função: (3476) APOIO ADM. EDUCACIONAL-ELEMENTAR; Ref: A-001; CH: 30H  
Hab.: LICENCIATURA PLENA EM PEDAGOGIA; Motivo: AULAS/CARGO LIVRE; Un. Adm: (069523) E.E. CONQUISTA D'OESTE; De: 01/01/2021 a 19/01/2021

CONTRATO/SEDUC/00821/2021 DE: 14/01/2021  
Processo Nº: 1000003535177  
Contratado: (131257/12) GIOVANE MARTINS PEREIRA; CPF: 886.540.521-04; Cargo/Função: (3476) APOIO ADM. EDUCACIONAL-ELEMENTAR; Ref: A-001; CH: 30H  
Hab.: LICENCIATURA PLENA EM PEDAGOGIA; Motivo: AULAS/CARGO LIVRE; Un. Adm: (015733) E.E. IARA MARIA MINOTTO GOMES; De: 01/01/2021 a 19/01/2021

PUBLICADA, REGISTRADA, CUMPRE-SE.  
Cuiabá-MT, 13 de Janeiro de 2021.  
Alan Resende Porto  
Secretário de Estado de Educação

O Secretário de Estado de Educação no uso de suas atribuições que lhes são conferidas por lei,

Resolve: RETIFICAR - SEDUC

Objeto: CONTRATAÇÃO TEMPORARIA POR MOTIVO DE URGÊNCIA

CONTRATO/SEDUC/00822/2021 DE: 14/01/2021  
Processo Nº: 1000003498142  
Contratado: (132093/23) LUCIANE APARECIDA GOMES ESPINOSA;CPF:957.022.611-00;Cargo/Função: (3506) CONTR.TEMP.FUNCAO PROF. HABILITADO;Ref:B-001;CH: 03H  
Hab.:LICENCIATURA PLENA EM CIENCIAS BIOLOGICAS;Motivo:DATA FINAL;Un. Adm: (011681) E.E. Dr. JOSE RODRIGUES FONTES;De:01/09/2020 a 05/02/2021

PUBLICADA, REGISTRADA, CUMpra-SE.  
Cuiabá-MT, 13 de Janeiro de 2021.  
Alan Resende Porto  
Secretário de Estado de Educação

O Secretário de Estado de Educação no uso de suas atribuições que lhes são conferidas por lei,

Resolve: AUTORIZAR - SEDUC

Objeto: CONTRATAÇÃO TEMPORARIA POR MOTIVO DE URGÊNCIA

CONTRATO/SEDUC/00823/2021 DE: 14/01/2021  
Processo Nº: 1000003537157  
Contratado: (133042/13) JOCILENE MARIA DE MIRANDA;CPF:835.462.941-49;Cargo/Função: (3476) APOIO ADM. EDUCACIONAL-ELEMENTAR;Ref:A-001;CH: 30H  
Hab.:LICENCIATURA PLENA EM PEDAGOGIA;Motivo:AULAS/CARGO LIVRE;Un. Adm: (012440) E.E. Ver. AMARILIO GOMES DA SILVA;De:01/01/2021 a 19/01/2021

CONTRATO/SEDUC/00824/2021 DE: 14/01/2021  
Processo Nº: 1000003538022  
Contratado: (133479/33) JOSE CARLOS BATISTA DE OLIVEIRA;CPF:987.447.638-91;Cargo/Função: (3476) APOIO ADM. EDUCACIONAL-ELEMENTAR;Ref:A-001;CH: 30H  
Hab.:ENSINO MEDIO;Motivo:AULAS/CARGO LIVRE;Un. Adm: (050164) CEFAPRO DE SINOP;De:01/01/2021 a 19/01/2021

CONTRATO/SEDUC/00825/2021 DE: 14/01/2021  
Processo Nº: 1000003538011  
Contratado: (133986/28) ROBERTO DE PAULA;CPF:325.999.600-10;Cargo/Função: (3476) APOIO ADM. EDUCACIONAL-ELEMENTAR;Ref:A-001;CH: 30H  
Hab.:ENSINO FUNDAMENTAL COMPLETO;Motivo:AULAS/CARGO LIVRE;Un. Adm: (041360) ASSESSORIA PEDAGOGICA - SINOP;De:01/01/2021 a 19/01/2021

CONTRATO/SEDUC/00826/2021 DE: 14/01/2021  
Processo Nº: 1000003538158  
Contratado: (134281/20) CELIO RAMOS DA SILVA;CPF:785.167.651-72;Cargo/Função: (3476) APOIO ADM. EDUCACIONAL-ELEMENTAR;Ref:A-001;CH: 30H  
Hab.:ENSINO MEDIO;Motivo:AULAS/CARGO LIVRE;Un. Adm: (015482) E.E. RUI BARBOSA;De:01/01/2021 a 19/01/2021

CONTRATO/SEDUC/00827/2021 DE: 14/01/2021  
Processo Nº: 1000003537881  
Contratado: (134686/15) EUDENIL BATISTA ROMANO;CPF:538.024.381-91;Cargo/Função: (3476) APOIO ADM. EDUCACIONAL-ELEMENTAR;Ref:A-001;CH: 30H  
Hab.:ENSINO MEDIO;Motivo:AULAS/CARGO LIVRE;Un. Adm: (016519) E.E. 13 DE MAIO;De:01/01/2021 a 19/01/2021

CONTRATO/SEDUC/00828/2021 DE: 14/01/2021  
Processo Nº: 1000003537068  
Contratado: (134724/26) CESARIO PARIOWA DZEWA;CPF:021.472.041-10;Cargo/Função: (3468) TECNICO ADMINISTRATIVO EDUCACIONAL;Ref:A-001;CH: 30H  
Hab.:ENSINO MEDIO;Motivo:PROJETO/DEMANDA TEMPORARIA;Un. Adm: (011495) E.E. INDIGENA SAO JOSE SANGRADOURO;De:04/01/2021 a 27/01/2021

CONTRATO/SEDUC/00829/2021 DE: 14/01/2021  
Processo Nº: 1000003535948  
Contratado: (135748/3) SANDRA BATISTA;CPF:003.010.641-99;Cargo/Função: (3476) APOIO ADM. EDUCACIONAL-ELEMENTAR;Ref:A-001;CH: 30H  
Hab.:ENSINO MEDIO;Motivo:AULAS/CARGO LIVRE;Un. Adm: (065587) E.E. IVALDINO FRANCO;De:01/01/2021 a 19/01/2021

CONTRATO/SEDUC/00830/2021 DE: 14/01/2021  
Processo Nº: 1000003536267  
Contratado: (137306/23) RITA ROSA DE OLIVEIRA;CPF:621.487.371-04;Cargo/Função: (3476) APOIO ADM. EDUCACIONAL-ELEMENTAR;Ref:A-001;CH: 30H  
Hab.:ENSINO MEDIO;Motivo:AULAS/CARGO LIVRE;Un. Adm: (015288) E.E. BENTO ALEXANDRE DOS SANTOS;De:01/01/2021 a 19/01/2021

CONTRATO/SEDUC/00831/2021 DE: 14/01/2021  
Processo Nº: 1000003537860  
Contratado: (142145/7) SIDNEY MAGAL DE ARRUDA LEITE;CPF:038.604.101-64;Cargo/Função: (3476) APOIO ADM. EDUCACIONAL-ELEMENTAR;Ref:A-001;CH: 30H  
Hab.:TECNOLOGIA EM GESTÃO PÚBLICA;Motivo:AULAS/CARGO LIVRE;Un. Adm: (012556) E.E. SANTA CLAUDINA;De:01/01/2021 a 19/01/2021

CONTRATO/SEDUC/00832/2021 DE: 14/01/2021  
Processo Nº: 1000003536516  
Contratado: (142778/13) FABRICIO CASTILHO LUCIANO;CPF:915.431.771-15;Cargo/Função: (3476) APOIO ADM. EDUCACIONAL-ELEMENTAR;Ref:A-001;CH: 30H  
Hab.:LICENCIATURA PLENA EM PEDAGOGIA;Motivo:SUBSTITUIÇÃO A DIRETOR/AE;Un. Adm: (071803) E.E. RUI BARBOSA;De:01/01/2021 a 19/01/2021

CONTRATO/SEDUC/00833/2021 DE: 14/01/2021  
Processo Nº: 1000003540067  
Contratado: (142952/26) ETEVALDO SILVERIO FERREIRA;CPF:841.668.601-78;Cargo/Função: (3476) APOIO ADM. EDUCACIONAL-ELEMENTAR;Ref:A-001;CH: 30H  
Hab.:ENSINO MEDIO;Motivo:PROJETO/DEMANDA TEMPORARIA;Un. Adm: (183652) E. E. PROFªMARIA SEBASTIANA DE SOUZA;De:07/01/2021 a 19/01/2021

CONTRATO/SEDUC/00834/2021 DE: 14/01/2021  
Processo Nº: 1000003535409  
Contratado: (143912/22) MARLEY SANTIAGO DE SOUZA;CPF:008.279.731-52;Cargo/Função: (3476) APOIO ADM. EDUCACIONAL-ELEMENTAR;Ref:A-001;CH: 30H  
Hab.:BACHARELADO EM DIREITO;Motivo:AULAS/CARGO LIVRE;Un. Adm: (011940) E.E. JOSE LEITE DE MORAES;De:01/01/2021 a 19/01/2021

CONTRATO/SEDUC/00835/2021 DE: 14/01/2021  
Processo Nº: 1000003537149  
Contratado: (144229/7) WOLF FERREIRA DE CAMPOS SANTOS;CPF:004.407.811-08;Cargo/Função: (3476) APOIO ADM. EDUCACIONAL-ELEMENTAR;Ref:A-001;CH: 30H  
Hab.:BACHARELADO EM CIENCIAS CONTABEIS;Motivo:AULAS/CARGO LIVRE;Un. Adm: (016314) E.E. 13 DE MAIO;De:01/01/2021 a 19/01/2021

CONTRATO/SEDUC/00836/2021 DE: 14/01/2021  
Processo Nº: 1000003538194  
Contratado: (144971/7) JUNIOR RAMALHO;CPF:027.334.221-54;Cargo/Função: (3476) APOIO ADM. EDUCACIONAL-ELEMENTAR;Ref:A-001;CH: 30H  
Hab.:ENSINO MEDIO;Motivo:AULAS/CARGO LIVRE;Un. Adm: (145777) E.E. RODRIGUES ALVES;De:01/01/2021 a 19/01/2021

CONTRATO/SEDUC/00837/2021 DE: 14/01/2021  
Processo Nº: 1000003537681  
Contratado: (145035/13) MARIA ALESSANDRA DARQUES DA SILVA;CPF:011.783.111-55;Cargo/Função: (3506) CONTR.TEMP.FUNCAO PROF. HABILITADO;Ref:B-001;CH: 30H  
Hab.:LICENCIATURA PLENA EM PEDAGOGIA;Motivo:GESTANTE;Un. Adm: (013692) E.E. ARGEMIRO RODRIGUES PIMENTEL;De:01/01/2021 a 31/01/2021

CONTRATO/SEDUC/00838/2021 DE: 14/01/2021  
Processo Nº: 1000003535377  
Contratado: (19258/21) HONORIO HONORATO DE MAGALHAES FILHO;CPF:181.865.641-87;Cargo/Função: (3476) APOIO ADM. EDUCACIONAL-ELEMENTAR;Ref:A-001;CH: 30H  
Hab.:ENSINO MEDIO;Motivo:AULAS/CARGO LIVRE;Un. Adm: (158364) E.E. TEREZINHA DE JESUS SILVA;De:01/01/2021 a 19/01/2021

CONTRATO/SEDUC/00839/2021 DE: 14/01/2021  
Processo Nº: 1000003538132  
Contratado: (200897/20) ELIANE OLIVEIRA DA SILVA;CPF:320.348.538-90;Cargo/Função: (3476) APOIO ADM. EDUCACIONAL-ELEMENTAR;Ref:A-001;CH: 30H  
Hab.:ENSINO MEDIO;Motivo:AULAS/CARGO LIVRE;Un. Adm: (015652) E.E. VINICIUS DE MORAES;De:01/01/2021 a 19/01/2021

CONTRATO/SEDUC/00840/2021 DE: 14/01/2021  
Processo Nº: 1000003538108  
Contratado: (202280/13) IZABEL CONCEICAO VITORINO;CPF:901.119.581-72;Cargo/Função: (3476) APOIO ADM. EDUCACIONAL-ELEMENTAR;Ref:A-001;CH: 30H  
Hab.:LICENCIATURA PLENA EM PEDAGOGIA;Motivo:AULAS/CARGO LIVRE;Un. Adm: (016322) E.E. SAO GERALDO;De:01/01/2021 a 19/01/2021

CONTRATO/SEDUC/00841/2021 DE: 14/01/2021  
Processo Nº: 1000003539189  
Contratado: (202522/23) QUIRINO GOMES FERREIRA;CPF:095.008.552-91;Cargo/Função: (3476) APOIO ADM. EDUCACIONAL-ELEMENTAR;Ref:A-001;CH: 30H  
Hab.:ENSINO MEDIO;Motivo:AULAS/CARGO LIVRE;Un. Adm: (015601) E.E. CECILIA MEIRELES;De:01/01/2021 a 19/01/2021

CONTRATO/SEDUC/00842/2021 DE: 14/01/2021  
Processo Nº: 1000003540151  
Contratado: (202729/18) MARLON SILVA RIBEIRO PINTO;CPF:473.239.301-20;Cargo/Função: (3476) APOIO ADM. EDUCACIONAL-ELEMENTAR;Ref:A-001;CH: 30H  
Hab.:ENSINO MEDIO;Motivo:PROJETO/DEMANDA TEMPORARIA;Un. Adm: (069205) E.E. PROF. GERSON CARLOS DA SILVA;De:01/01/2021 a 19/01/2021

CONTRATO/SEDUC/00843/2021 DE: 14/01/2021  
Processo Nº: 1000003537972  
Contratado: (204291/25) JOSE ANTONIO LUIZ;CPF:353.266.621-91;Cargo/Função: (3476) APOIO ADM. EDUCACIONAL-ELEMENTAR;Ref:A-001;CH: 30H  
Hab.:ENSINO MEDIO;Motivo:AULAS/CARGO LIVRE;Un. Adm: (015547) E.E. DOM BOSCO;De:01/01/2021 a 19/01/2021

CONTRATO/SEDUC/00844/2021 DE: 14/01/2021  
Processo Nº: 1000003536015  
Contratado: (205846/20) DORIVAL BRITES PAVAO;CPF:966.009.261-04;Cargo/Função: (3476) APOIO ADM. EDUCACIONAL-ELEMENTAR;Ref:A-001;CH: 30H  
Hab.:ENSINO MEDIO;Motivo:AULAS/CARGO LIVRE;Un. Adm: (013269) E.E. OLIMPIO JOAO PISSINATI GUERRA;De:01/01/2021 a 19/01/2021

CONTRATO/SEDUC/00845/2021 DE: 14/01/2021  
Processo Nº: 1000003537992  
Contratado: (206480/16) ELAUDENIR SANTANA;CPF:867.033.661-87;Cargo/Função: (3476) APOIO ADM. EDUCACIONAL-ELEMENTAR;Ref:A-001;CH: 30H  
Hab.:ENSINO MEDIO;Motivo:AULAS/CARGO LIVRE;Un. Adm: (114561) E.E. PROF. ELCIO PRATES;De:01/01/2021 a 19/01/2021

CONTRATO/SEDUC/00846/2021 DE: 14/01/2021  
Processo Nº: 1000003539012  
Contratado: (206995/13) RONALDO ALVES DA SILVA;CPF:039.979.651-70;Cargo/Função: (3476) APOIO ADM. EDUCACIONAL-ELEMENTAR;Ref:A-001;CH: 30H  
Hab.:ENSINO MEDIO;Motivo:AULAS/CARGO LIVRE;Un. Adm: (021636) E.E. CECILIA CASTRO BARBOSA;De:01/01/2021 a 19/01/2021

PUBLICADA, REGISTRADA, CUMpra-SE.  
Cuiabá-MT, 13 de Janeiro de 2021.  
Alan Resende Porto  
Secretário de Estado de Educação

O Secretário de Estado de Educação no uso de suas atribuições que lhes são conferidas por lei,

Resolve: RETIFICAR - SEDUC

Objeto: CONTRATAÇÃO TEMPORÁRIA POR MOTIVO DE URGÊNCIA

CONTRATO/SEDUC/00847/2021 DE: 14/01/2021

Processo Nº: 1000003534583

Contratado: (207289/10) BRUNO UHONA AMOIVE TSUPTO;CPF:543.409.341-00;Cargo/Função: (3468) TECNICO ADMINISTRATIVO EDUCACIONAL;Ref:A-001;CH: 30H Hab.:TECNICO EM CONTABILIDADE;Motivo:PROJETO/DEMANDA TEMPORARIA;Un. Adm:(119229) E.E. INDIGENA WA'OMORA;De:21/12/2020 a 27/01/2021

PUBLICADA, REGISTRADA, CUMPRE-SE.  
Cuiabá-MT, 13 de Janeiro de 2021.  
Alan Resende Porto  
Secretário de Estado de Educação

O Secretário de Estado de Educação no uso de suas atribuições que lhes são conferidas por lei,

Resolve: AUTORIZAR - SEDUC

Objeto: CONTRATAÇÃO TEMPORÁRIA POR MOTIVO DE URGÊNCIA

CONTRATO/SEDUC/00848/2021 DE: 14/01/2021

Processo Nº: 1000003541278

Contratado: (207981/2) MICHAEL GILLBERT SILVA OLIVEIRA;CPF:994.653.611-00;Cargo/Função: (6027) ANALISTA DESENV ECON SOCIAL L 10050;Ref:A-001;CH: 40H Hab.:BACHARELADO EM ENGENHARIA SANITÁRIA;Motivo:;Un. Adm:(211230) NUCLEO DE PROJETOS DE OBRAS;De:04/01/2021 a 31/12/2021

CONTRATO/SEDUC/00849/2021 DE: 14/01/2021

Processo Nº: 1000003541458

Contratado: (208995/16) FRANCISCO MARQUES DA SILVA;CPF:487.013.781-04;Cargo/Função: (3476) APOIO ADM. EDUCACIONAL-ELEMENTAR;Ref:A-001;CH: 30H Hab.:ENSINO MEDIO;Motivo:AULAS/CARGO LIVRE;Un. Adm:(021660) E.E. JOSE DE LIMA BARROS;De:12/01/2021 a 19/01/2021

CONTRATO/SEDUC/00850/2021 DE: 14/01/2021

Processo Nº: 1000003536793

Contratado: (209190/17) EDSON FERREIRA GOMES;CPF:011.212.961-73;Cargo/Função: (3476) APOIO ADM. EDUCACIONAL-ELEMENTAR;Ref:A-001;CH: 30H Hab.:ENSINO MEDIO;Motivo:AULAS/CARGO LIVRE;Un. Adm:(015610) E.E. LUDOVICO DA RIVA NETO;De:01/01/2021 a 19/01/2021

CONTRATO/SEDUC/00851/2021 DE: 14/01/2021

Processo Nº: 1000003537735

Contratado: (209451/17) ANGELITA MOURA DA SILVA;CPF:447.953.861-53;Cargo/Função: (3476) APOIO ADM. EDUCACIONAL-ELEMENTAR;Ref:A-001;CH: 30H Hab.:ENSINO MEDIO;Motivo:AULAS/CARGO LIVRE;Un. Adm:(013340) E.E. NOSSA SENHORA DA GLORIA;De:01/01/2021 a 19/01/2021

CONTRATO/SEDUC/00852/2021 DE: 14/01/2021

Processo Nº: 1000003538110

Contratado: (209959/21) JOAO BATISTA LEMES DA SILVA;CPF:016.357.751-08;Cargo/Função: (3476) APOIO ADM. EDUCACIONAL-ELEMENTAR;Ref:A-001;CH: 30H Hab.:TECNOLOGIA EM ADMINISTRAÇÃO EM PEQUENAS E MEDIAS EMPRESAS;Motivo:AULAS/CARGO LIVRE;Un. Adm:(016322) E.E. SAO GERALDO;De:01/01/2021 a 19/01/2021

CONTRATO/SEDUC/00853/2021 DE: 14/01/2021

Processo Nº: 1000003541238

Contratado: (210046/21) FLAVIO ORCALINO VASCONCELOS ARAUJO;CPF:020.983.351-30;Cargo/Função: (3476) APOIO ADM. EDUCACIONAL-ELEMENTAR;Ref:A-001;CH: 30H Hab.:EDUCAÇÃO GERAL;Motivo:PROJETO/DEMANDA TEMPORARIA;Un. Adm:(063894) E.E. MENINOS DO FUTURO;De:01/01/2021 a 19/01/2021

CONTRATO/SEDUC/00854/2021 DE: 14/01/2021

Processo Nº: 1000003535387

Contratado: (212292/16) ARLINDO VIEIRA DA SILVA;CPF:001.326.361-74;Cargo/Função: (3476) APOIO ADM. EDUCACIONAL-ELEMENTAR;Ref:A-001;CH: 30H Hab.:ENSINO MEDIO;Motivo:AULAS/CARGO LIVRE;Un. Adm:(137774) E.E. MARIO DE ANDRADE;De:01/01/2021 a 19/01/2021

CONTRATO/SEDUC/00855/2021 DE: 14/01/2021

Processo Nº: 1000003540645

Contratado: (212664/17) INES DUARTE RONDON;CPF:027.724.171-58;Cargo/Função: (3506) CONTR.TEMP.FUNCAO PROF. HABILITADO;Ref:A-001;CH: 30H Hab.:MAGISTÉRIO;Motivo:GESTANTE;Un. Adm:(083607) E.E. INDIGENA ELIO TURI RONDON TERENA;De:01/01/2021 a 03/01/2021

CONTRATO/SEDUC/00856/2021 DE: 14/01/2021

Processo Nº: 1000003540668

Contratado: (212664/18) INES DUARTE RONDON;CPF:027.724.171-58;Cargo/Função: (3506) CONTR.TEMP.FUNCAO PROF. HABILITADO;Ref:A-001;CH: 30H Hab.:MAGISTÉRIO;Motivo:LICENÇA MATERNIDADE;Un. Adm:(083607) E.E. INDIGENA ELIO TURI RONDON TERENA;De:04/01/2021 a 02/07/2021

CONTRATO/SEDUC/00857/2021 DE: 14/01/2021

Processo Nº: 1000003541224

Contratado: (218232/3) MARCELO DIDA JACINTO SILVERIO;CPF:014.369.361-10;Cargo/Função: (3468) TECNICO ADMINISTRATIVO EDUCACIONAL;Ref:A-001;CH: 30H Hab.:ENSINO MEDIO;Motivo:PROJETO/DEMANDA TEMPORARIA;Un. Adm:(148121) E.E. INDIGENA LUIZ RUDZANE'EDI OREBEWE;De:04/01/2021 a 27/01/2021

CONTRATO/SEDUC/00858/2021 DE: 14/01/2021

Processo Nº: 1000003535203

Contratado: (219619/21) JULIANO DECHANTE DE MENDONCA;CPF:981.561.101-10;Cargo/Função: (3476) APOIO ADM. EDUCACIONAL-ELEMENTAR;Ref:A-001;CH: 30H Hab.:LICENCIATURA PLENA EM PEDAGOGIA;Motivo:AULAS/CARGO LIVRE;Un. Adm:(118559) E.E. NIVALDO FRACAROLLI;De:01/01/2021 a 19/01/2021

CONTRATO/SEDUC/00859/2021 DE: 14/01/2021

Processo Nº: 1000003540829

Contratado: (219855/21) EUGENIO DE PAULO;CPF:191.152.292-20;Cargo/Função: (3476) APOIO ADM. EDUCACIONAL-ELEMENTAR;Ref:A-001;CH: 30H Hab.:ENSINO MEDIO;Motivo:AULAS/CARGO LIVRE;Un. Adm:(009539) E.E. GUSTAVO DUTRA;De:01/01/2021 a 19/01/2021

CONTRATO/SEDUC/00860/2021 DE: 14/01/2021

Processo Nº: 1000003537159

Contratado: (219939/6) EDSON LEMES DA SILVA;CPF:013.252.021-42;Cargo/Função: (3476) APOIO ADM. EDUCACIONAL-ELEMENTAR;Ref:A-001;CH: 30H Hab.:TECNOLOGIA EM GESTÃO DE RECURSOS HUMANOS;Motivo:AULAS/CARGO LIVRE;Un. Adm:(012440) E.E. Ver. AMARILIO GOMES DA SILVA;De:01/01/2021 a 19/01/2021

CONTRATO/SEDUC/00861/2021 DE: 14/01/2021

Processo Nº: 1000003536789

Contratado: (220209/16) ALBERTINA CORREA LIMA;CPF:095.977.782-20;Cargo/Função: (3476) APOIO ADM. EDUCACIONAL-ELEMENTAR;Ref:A-001;CH: 30H Hab.:ENSINO MEDIO;Motivo:AULAS/CARGO LIVRE;Un. Adm:(013331) E.E. ROSA DOS VENTOS;De:01/01/2021 a 19/01/2021

CONTRATO/SEDUC/00862/2021 DE: 14/01/2021

Processo Nº: 1000003540468

Contratado: (220995/27) LUCIANA RODRIGUES LIMA;CPF:729.278.361-91;Cargo/Função: (3506) CONTR.TEMP.FUNCAO PROF. HABILITADO;Ref:B-001;CH: 30H Hab.:LICENCIATURA PLENA EM PEDAGOGIA;Motivo:GESTANTE;Un. Adm:(015237) E.E. MIGUEL BARBOSA;De:01/01/2021 a 31/01/2021

CONTRATO/SEDUC/00863/2021 DE: 14/01/2021

Processo Nº: 1000003541101

Contratado: (221537/15) MICHELLY LAURIANE DE LIMA;CPF:031.634.421-45;Cargo/Função: (3468) TECNICO ADMINISTRATIVO EDUCACIONAL;Ref:A-001;CH: 30H Hab.:TECNICO EM SECRETARIADO;Motivo:PROJETO/DEMANDA TEMPORARIA;Un. Adm:(010480) E.E. ALCEBIANES CALHAO;De:11/01/2021 a 19/01/2021

CONTRATO/SEDUC/00864/2021 DE: 14/01/2021

Processo Nº: 1000003540790

Contratado: (221791/19) ODENILDA DOS SANTOS OLIVEIRA PEREIRA;CPF:713.336.302-04;Cargo/Função: (3468) TECNICO ADMINISTRATIVO EDUCACIONAL;Ref:A-001;CH: 30H Hab.:LICENCIATURA PLENA EM HISTÓRIA;Motivo:PROJETO/DEMANDA TEMPORARIA;Un. Adm:(154040) E.E. ANDRE ANTONIO MAGGI;De:04/01/2021 a 19/01/2021

CONTRATO/SEDUC/00865/2021 DE: 14/01/2021

Processo Nº: 1000003539030

Contratado: (221848/23) GILMAR SEVERINO DE LIMA;CPF:946.076.301-44;Cargo/Função: (3476) APOIO ADM. EDUCACIONAL-ELEMENTAR;Ref:A-001;CH: 30H Hab.:LICENCIATURA PLENA EM LETRAS/PORTUGUES/INGLÊS;Motivo:AULAS/CARGO LIVRE;Un. Adm:(145700) E.E. GUIMARAES ROSA;De:01/01/2021 a 19/01/2021

CONTRATO/SEDUC/00866/2021 DE: 14/01/2021

Processo Nº: 1000003541464

Contratado: (222419/11) LEA CRISTINA COSTA DOLORES;CPF:848.845.091-53;Cargo/Função: (6027) ANALISTA DESENV ECON SOCIAL L 10050;Ref:A-001;CH: 40H Hab.:BACHARELADO EM ENGENHARIA SANITÁRIA;Motivo:;Un. Adm:(211230) NUCLEO DE PROJETOS DE OBRAS;De:04/01/2021 a 31/12/2021

CONTRATO/SEDUC/00867/2021 DE: 14/01/2021

Processo Nº: 1000003541415

Contratado: (223327/25) DAYANE JESIANE DE OLIVEIRA JUBE;CPF:016.359.111-33;Cargo/Função: (3468) TECNICO ADMINISTRATIVO EDUCACIONAL;Ref:A-001;CH: 30H Hab.:LICENCIATURA PLENA EM HISTÓRIA;Motivo:PROJETO/DEMANDA TEMPORARIA;Un. Adm:(159700) E.E. ANTONIO ALVES DIAS;De:04/01/2021 a 19/01/2021

CONTRATO/SEDUC/00868/2021 DE: 14/01/2021

Processo Nº: 1000003535351

Contratado: (226156/21) JOSE NILTON ANDRE;CPF:033.113.068-80;Cargo/Função: (3476) APOIO ADM. EDUCACIONAL-ELEMENTAR;Ref:A-001;CH: 30H Hab.:ENSINO MEDIO;Motivo:PROJETO/DEMANDA TEMPORARIA;Un. Adm:(012149) E.E. MANOEL GOMES;De:01/01/2021 a 19/01/2021

CONTRATO/SEDUC/00869/2021 DE: 14/01/2021

Processo Nº: 1000003536714

Contratado: (228525/18) ALEXANDRO QUEIROZ DA SILVA;CPF:700.476.931-34;Cargo/Função: (3476) APOIO ADM. EDUCACIONAL-ELEMENTAR;Ref:A-001;CH: 30H Hab.:LICENCIATURA PLENA EM PEDAGOGIA;Motivo:AULAS/CARGO LIVRE;Un. Adm:(154687) E.E. MARIA EDUARDA PEREIRA SOLDERA;De:01/01/2021 a 19/01/2021

CONTRATO/SEDUC/00870/2021 DE: 14/01/2021

Processo Nº: 1000003536757

Contratado: (229001/13) TEREZINHA DE FATIMA LEITE SELZLER;CPF:806.391.279-91;Cargo/Função: (3476) APOIO ADM. EDUCACIONAL-ELEMENTAR;Ref:A-001;CH: 30H Hab.:ENSINO MEDIO;Motivo:AULAS/CARGO LIVRE;Un. Adm:(120936) E.E. ANDRE ANTONIO MAGGI;De:01/01/2021 a 27/01/2021

CONTRATO/SEDUC/00871/2021 DE: 14/01/2021

Processo Nº: 1000003541475

Contratado: (231868/55) ROBISON LUCAS DO NASCIMENTO;CPF:991.994.831-49;Cargo/Função: (3506) CONTR.TEMP.FUNCAO PROF. HABILITADO;Ref:B-001;CH: 40H Hab.:LICENCIATURA PLENA EM CIENCIAS BIOLÓGICAS;Motivo:PROJETO/DEMANDA TEMPORARIA;Un. Adm:(160040) E.E. TERRA NOVA;De:01/01/2021 a 27/01/2021

CONTRATO/SEDUC/00872/2021 DE: 14/01/2021

Processo Nº: 1000003539157

Contratado: (233425/11) JOSIANE PERES DE SOUZA;CPF:026.681.531-66;Cargo/Função: (3476) APOIO ADM. EDUCACIONAL-ELEMENTAR;Ref:A-001;CH: 30H Hab.:ENSINO MEDIO;Motivo:AULAS/CARGO LIVRE;Un. Adm:(184594) E. E. RUBEM ALVES;De:01/01/2021 a 19/01/2021

CONTRATO/SEDUC/00873/2021 DE: 14/01/2021

Processo Nº: 1000003540315

Contratado: (234010/29) JOCIANE SILVA SANTOS BISPO;CPF:022.727.061-42;Cargo/Função: (3506) CONTR.TEMP.FUNCAO PROF. HABILITADO;Ref:B-001;CH: 30H Hab.:LICENCIATURA PLENA EM LETRAS/PORTUGUES/INGLÊS;Motivo:LICENÇA MATERNIDADE;Un. Adm:(015407) E.E. DOMINGOS BRIANTE;De:01/01/2021 a 22/06/2021

CONTRATO/SEDUC/00874/2021 DE: 14/01/2021  
 Processo Nº: 1000003540429  
 Contratado: (235487/13) VALQUIRIA FORGIARINI MARTINS PEREIRA; CPF: 007.780.661-18; Cargo/Função: (3506) CONTR. TEMP. FUNCAO PROF. HABILITADO; Ref: B-001; CH: 30H  
 Hab.: LICENCIATURA PLENA EM PEDAGOGIA; Motivo: GESTANTE; Un. Adm: (014893) E.E. MILTON DA COSTA FERREIRA; De: 01/01/2021 a 31/01/2021

CONTRATO/SEDUC/00875/2021 DE: 14/01/2021  
 Processo Nº: 1000003540355  
 Contratado: (236713/18) VALDIRENE JOSE DE FREITAS; CPF: 522.032.471-34; Cargo/Função: (3476) APOIO ADM. EDUCACIONAL-ELEMENTAR; Ref: A-001; CH: 30H  
 Hab.: LICENCIATURA PLENA EM PEDAGOGIA; Motivo: AULAS/CARGO LIVRE; Un. Adm: (011568) E.E. JOSE DE ALENCAR; De: 01/01/2021 a 19/01/2021

CONTRATO/SEDUC/00876/2021 DE: 14/01/2021  
 Processo Nº: 1000003536217  
 Contratado: (237297/17) MARIO NUNES DE ASSIS; CPF: 796.942.091-53; Cargo/Função: (3476) APOIO ADM. EDUCACIONAL-ELEMENTAR; Ref: A-001; CH: 30H  
 Hab.: TECNOLOGIA EM GESTÃO DE RECURSOS HUMANOS; Motivo: AULAS/CARGO LIVRE; Un. Adm: (050180) CEFAPRO DE JUARA; De: 01/01/2021 a 19/01/2021

CONTRATO/SEDUC/00877/2021 DE: 14/01/2021  
 Processo Nº: 1000003540356  
 Contratado: (237459/18) ETERNILDO APARECIDO AMORIM INACIO; CPF: 043.589.661-01; Cargo/Função: (3476) APOIO ADM. EDUCACIONAL-ELEMENTAR; Ref: A-001; CH: 30H  
 Hab.: ENSINO MEDIO; Motivo: AULAS/CARGO LIVRE; Un. Adm: (011568) E.E. JOSE DE ALENCAR; De: 01/01/2021 a 19/01/2021

CONTRATO/SEDUC/00878/2021 DE: 14/01/2021  
 Processo Nº: 1000003537547  
 Contratado: (237466/18) ROSANA BERNARDES; CPF: 857.911.641-49; Cargo/Função: (3476) APOIO ADM. EDUCACIONAL-ELEMENTAR; Ref: A-001; CH: 30H  
 Hab.: LICENCIATURA PLENA EM EDUCAÇÃO FISICA; Motivo: AULAS/CARGO LIVRE; Un. Adm: (012173) E.E. HEROCLITO LEONCIO MONTEIRO; De: 01/01/2021 a 19/01/2021

CONTRATO/SEDUC/00879/2021 DE: 14/01/2021  
 Processo Nº: 1000003535242  
 Contratado: (237556/19) ALCIDES TINTI; CPF: 918.828.851-04; Cargo/Função: (3476) APOIO ADM. EDUCACIONAL-ELEMENTAR; Ref: A-001; CH: 30H  
 Hab.: ENSINO MEDIO; Motivo: AULAS/CARGO LIVRE; Un. Adm: (015687) E.E. OSCAR SOARES; De: 01/01/2021 a 19/01/2021

PUBLICADA, REGISTRADA, CUMPRADA-SE.  
 Cuiabá-MT, 13 de Janeiro de 2021.  
 Alan Resende Porto  
 Secretário de Estado de Educação

O Secretário de Estado de Educação no uso de suas atribuições que lhes são conferidas por lei,

Resolve: RETIFICAR - SEDUC  
 Objeto: CONTRATAÇÃO TEMPORARIA POR MOTIVO DE URGÊNCIA

CONTRATO/SEDUC/00880/2021 DE: 14/01/2021  
 Processo Nº: 1000003534605  
 Contratado: (238453/15) MARIA DO SOCORRO ANDRADE; CPF: 364.691.904-30; Cargo/Função: (3476) APOIO ADM. EDUCACIONAL-ELEMENTAR; Ref: A-001; CH: 30H  
 Hab.: MAGISTÉRIO; Motivo: PROJETO/DEMANDA TEMPORARIA; Un. Adm: (009970) E.E. NEWTON ALFREDO DE AGUIAR; De: 21/12/2020 a 27/01/2021

PUBLICADA, REGISTRADA, CUMPRADA-SE.  
 Cuiabá-MT, 13 de Janeiro de 2021.  
 Alan Resende Porto  
 Secretário de Estado de Educação

O Secretário de Estado de Educação no uso de suas atribuições que lhes são conferidas por lei,

Resolve: AUTORIZAR - SEDUC  
 Objeto: CONTRATAÇÃO TEMPORARIA POR MOTIVO DE URGÊNCIA

CONTRATO/SEDUC/00881/2021 DE: 14/01/2021  
 Processo Nº: 1000003536977  
 Contratado: (239219/7) LUCIANA ROCHA DE PAULA; CPF: 858.066.841-72; Cargo/Função: (3468) TECNICO ADMINISTRATIVO EDUCACIONAL; Ref: A-001; CH: 30H  
 Hab.: ENSINO MEDIO; Motivo: PROJETO/DEMANDA TEMPORARIA; Un. Adm: (172081) E.E. FLORESTAN FERNANDES; De: 04/01/2021 a 19/01/2021

CONTRATO/SEDUC/00882/2021 DE: 14/01/2021  
 Processo Nº: 1000003538940  
 Contratado: (239296/6) ADINALDO MARTINS CAELAN; CPF: 865.954.902-34; Cargo/Função: (3476) APOIO ADM. EDUCACIONAL-ELEMENTAR; Ref: A-001; CH: 30H  
 Hab.: ENSINO MEDIO; Motivo: AULAS/CARGO LIVRE; Un. Adm: (172456) E.E. DOROTH STONG; De: 01/01/2021 a 19/01/2021

CONTRATO/SEDUC/00883/2021 DE: 14/01/2021  
 Processo Nº: 1000003540733  
 Contratado: (239877/8) ANA PAULA FERREIRA BARBOSA DUTRA; CPF: 033.523.511-55; Cargo/Função: (3476) APOIO ADM. EDUCACIONAL-ELEMENTAR; Ref: A-001; CH: 30H  
 Hab.: ENSINO MEDIO; Motivo: AULAS/CARGO LIVRE; Un. Adm: (176451) E. E. MARECHAL CANDIDO RONDON; De: 01/01/2021 a 19/01/2021

CONTRATO/SEDUC/00884/2021 DE: 14/01/2021  
 Processo Nº: 1000003537675  
 Contratado: (240246/16) LUIS FERNANDO FERREIRA CARVALHO; CPF: 021.543.001-89; Cargo/Função: (3476) APOIO ADM. EDUCACIONAL-ELEMENTAR; Ref: A-001; CH: 30H  
 Hab.: LICENCIATURA PLENA EM PEDAGOGIA; Motivo: AULAS/CARGO LIVRE; Un. Adm: (010065) E.E. TANCREDO DE ALMEIDA NEVES; De: 01/01/2021 a 19/01/2021

CONTRATO/SEDUC/00885/2021 DE: 14/01/2021  
 Processo Nº: 1000003537879  
 Contratado: (240775/14) ANTONIO CARLOS DE AGUIAR; CPF: 006.460.521-36; Cargo/Função: (3476) APOIO ADM. EDUCACIONAL-ELEMENTAR; Ref: A-001; CH: 30H  
 Hab.: LICENCIATURA PLENA EM NORMAL SUPERIOR; Motivo: PROJETO/DEMANDA TEMPORARIA; Un. Adm: (012661) E.E. JUSCELINO K. DE OLIVEIRA; De: 01/01/2021 a 19/01/2021

CONTRATO/SEDUC/00886/2021 DE: 14/01/2021  
 Processo Nº: 1000003538074  
 Contratado: (240858/11) SILVANA DA SILVA DE CARVALHO; CPF: 784.206.441-53; Cargo/Função: (3476) APOIO ADM. EDUCACIONAL-ELEMENTAR; Ref: A-001; CH: 30H  
 Hab.: ENSINO MEDIO; Motivo: AULAS/CARGO LIVRE; Un. Adm: (156019) E.E. JOAQUIM BARBOSA DOS SANTOS; De: 01/01/2021 a 19/01/2021

CONTRATO/SEDUC/00887/2021 DE: 14/01/2021  
 Processo Nº: 1000003535305  
 Contratado: (242126/12) FRANCISCO DE ASSIS PEREIRA DO NASCIMENTO; CPF: 902.033.721-15; Cargo/Função: (3476) APOIO ADM. EDUCACIONAL-ELEMENTAR; Ref: A-001; CH: 30H  
 Hab.: ENSINO MEDIO; Motivo: AULAS/CARGO LIVRE; Un. Adm: (124923) E.E. ANDRE ANTONIO MAGGI; De: 01/01/2021 a 19/01/2021

CONTRATO/SEDUC/00888/2021 DE: 14/01/2021  
 Processo Nº: 1000003540826  
 Contratado: (242214/16) CARMO DO ESPIRITO SANTO; CPF: 502.462.401-72; Cargo/Função: (3476) APOIO ADM. EDUCACIONAL-ELEMENTAR; Ref: A-001; CH: 30H  
 Hab.: TECNICO EM AGROPECUARIA; Motivo: AULAS/CARGO LIVRE; Un. Adm: (009539) E.E. GUSTAVO DUTRA; De: 01/01/2021 a 19/01/2021

CONTRATO/SEDUC/00889/2021 DE: 14/01/2021  
 Processo Nº: 1000003536925  
 Contratado: (242224/17) JOAQUIM ASSUNCAO LEITE MOREIRA; CPF: 895.781.041-20; Cargo/Função: (3476) APOIO ADM. EDUCACIONAL-ELEMENTAR; Ref: A-001; CH: 30H  
 Hab.: ENSINO MEDIO; Motivo: AULAS/CARGO LIVRE; Un. Adm: (076228) E.E. MARIA DE ARRUDA MULLER; De: 01/01/2021 a 19/01/2021

CONTRATO/SEDUC/00890/2021 DE: 14/01/2021  
 Processo Nº: 1000003535245  
 Contratado: (242681/13) CLEYTON ANTONIO BEZERRA; CPF: 057.535.061-00; Cargo/Função: (3476) APOIO ADM. EDUCACIONAL-ELEMENTAR; Ref: A-001; CH: 30H  
 Hab.: ENSINO MEDIO; Motivo: AULAS/CARGO LIVRE; Un. Adm: (160040) E.E. TERRA NOVA; De: 01/01/2021 a 19/01/2021

CONTRATO/SEDUC/00891/2021 DE: 14/01/2021  
 Processo Nº: 1000003540398  
 Contratado: (242861/20) FILZA BARROS MACIEL; CPF: 015.877.261-06; Cargo/Função: (3506) CONTR. TEMP. FUNCAO PROF. HABILITADO; Ref: B-001; CH: 30H  
 Hab.: LICENCIATURA PLENA EM CIENCIAS MATEMATICAS E DA NATUREZA; Motivo: GESTANTE; Un. Adm: (038660) E.E. TAPIRAPE; De: 01/01/2021 a 31/01/2021

CONTRATO/SEDUC/00892/2021 DE: 14/01/2021  
 Processo Nº: 1000003540836  
 Contratado: (243677/17) LINDIOMAR RODRIGUES GONCALVES; CPF: 436.808.521-34; Cargo/Função: (3476) APOIO ADM. EDUCACIONAL-ELEMENTAR; Ref: A-001; CH: 30H  
 Hab.: ENSINO MEDIO; Motivo: SUBSTITUIÇÃO AO TITULAR EM L.I.P.; Un. Adm: (014729) E.E. SAO FRANCISCO DE ASSIS; De: 11/01/2021 a 27/01/2021

CONTRATO/SEDUC/00893/2021 DE: 14/01/2021  
 Processo Nº: 1000003540130  
 Contratado: (243847/12) ARLINDO NUNES CHARUPA; CPF: 567.784.901-44; Cargo/Função: (3476) APOIO ADM. EDUCACIONAL-ELEMENTAR; Ref: A-001; CH: 30H  
 Hab.: ENSINO MEDIO; Motivo: AULAS/CARGO LIVRE; Un. Adm: (016322) E.E. SAO GERALDO; De: 01/01/2021 a 19/01/2021

CONTRATO/SEDUC/00894/2021 DE: 14/01/2021  
 Processo Nº: 1000003537625  
 Contratado: (243987/13) MARLI MIRANDA TEIXEIRA; CPF: 015.401.331-50; Cargo/Função: (3476) APOIO ADM. EDUCACIONAL-ELEMENTAR; Ref: A-001; CH: 30H  
 Hab.: LICENCIATURA PLENA EM PEDAGOGIA; Motivo: AULAS/CARGO LIVRE; Un. Adm: (011851) E.E. VILA PROGRESSO; De: 01/01/2021 a 19/01/2021

CONTRATO/SEDUC/00895/2021 DE: 14/01/2021  
 Processo Nº: 1000003537854  
 Contratado: (244178/6) JOAO ANTONIO DIAS DE ARRUDA; CPF: 486.683.031-04; Cargo/Função: (3476) APOIO ADM. EDUCACIONAL-ELEMENTAR; Ref: A-001; CH: 30H  
 Hab.: TECNOLOGIA EM GESTÃO PÚBLICA; Motivo: AULAS/CARGO LIVRE; Un. Adm: (012556) E.E. SANTA CLAUDINA; De: 01/01/2021 a 19/01/2021

CONTRATO/SEDUC/00896/2021 DE: 14/01/2021  
 Processo Nº: 1000003537539  
 Contratado: (244509/15) MIRTES MARILZE DA SILVA; CPF: 313.982.001-15; Cargo/Função: (3476) APOIO ADM. EDUCACIONAL-ELEMENTAR; Ref: A-001; CH: 30H  
 Hab.: ENSINO MEDIO; Motivo: PROJETO/DEMANDA TEMPORARIA; Un. Adm: (010359) E.E. JOSE DE MESQUITA; De: 01/01/2021 a 19/01/2021

CONTRATO/SEDUC/00897/2021 DE: 14/01/2021  
 Processo Nº: 1000003540145  
 Contratado: (245118/9) MESSIAS GOMES DE SOUZA; CPF: 575.124.181-91; Cargo/Função: (3476) APOIO ADM. EDUCACIONAL-ELEMENTAR; Ref: A-001; CH: 30H  
 Hab.: ENSINO MEDIO; Motivo: PROJETO/DEMANDA TEMPORARIA; Un. Adm: (069205) E.E. PROF. GERSON CARLOS DA SILVA; De: 01/01/2021 a 19/01/2021

CONTRATO/SEDUC/00898/2021 DE: 14/01/2021  
 Processo Nº: 1000003537274  
 Contratado: (245712/7) GILSON APARECIDO FARIA; CPF: 141.359.798-07; Cargo/Função: (3476) APOIO ADM. EDUCACIONAL-ELEMENTAR; Ref: A-001; CH: 30H  
 Hab.: LICENCIATURA PLENA EM FILOSOFIA/HISTORIA; Motivo: AULAS/CARGO LIVRE; Un. Adm: (192210) E.E. ARLETE MARIA CAPPELLARI; De: 01/01/2021 a 19/01/2021

CONTRATO/SEDUC/00899/2021 DE: 14/01/2021  
 Processo Nº: 1000003535962  
 Contratado: (245736/9) THELLER BAGATINI; CPF: 048.420.001-12; Cargo/Função: (3476) APOIO ADM. EDUCACIONAL-ELEMENTAR; Ref: A-001; CH: 30H  
 Hab.: ENSINO MEDIO; Motivo: AULAS/CARGO LIVRE; Un. Adm: (065587) E.E. IVALDINO FRANCO; De: 01/01/2021 a 19/01/2021

CONTRATO/SEDUC/00900/2021 DE: 14/01/2021  
 Processo Nº: 1000003540574  
 Contratado: (245826/12) ADRIANA COELHO BIAZATTI; CPF: 019.401.962-48; Cargo/Função: (3506) CONTR. TEMP. FUNCAO PROF. HABILITADO; Ref: B-001; CH: 17H  
 Hab.: LICENCIATURA PLENA EM GEOGRAFIA; Motivo: GESTANTE; Un. Adm: (145734) E.E. MARIA MIRANDA ARAUJO; De: 01/01/2021 a 31/01/2021

CONTRATO/SEDUC/00901/2021 DE: 14/01/2021  
 Processo Nº: 1000003537936  
 Contratado: (246300/13) JOSE APARECIDO DE OLIVEIRA;CPF:406.307.491-91;Cargo/Função:(3476) APOIO ADM. EDUCACIONAL-ELEMENTAR;Ref:A-001;CH: 30H  
 Hab.:ENSINO MEDIO;Motivo:AULAS/CARGO LIVRE;Un. Adm:(173363) E. E. SANTANA D'AGUA LIMPA;De:01/01/2021 a 19/01/2021

CONTRATO/SEDUC/00902/2021 DE: 14/01/2021  
 Processo Nº: 1000003541479  
 Contratado: (246396/27) GUSTAVO WADANN PEREZ AZEVEDO;CPF:724.096.731-04;Cargo/Função:(3506) CONTR.TEMP.FUNCAO PROF. HABILITADO;Ref:B-001;CH: 40H  
 Hab.:BACHARELADO EM AGRONOMIA;Motivo:PROJETO/DEMANDA TEMPORARIA;Un. Adm:(160040) E.E. TERRA NOVA;De:01/01/2021 a 27/01/2021

CONTRATO/SEDUC/00903/2021 DE: 14/01/2021  
 Processo Nº: 1000003540553  
 Contratado: (247001/8) CRISTIANE RAMOS BRUMATI VERDECIO;CPF:024.058.361-22;Cargo/Função:(3468) TECNICO ADMINISTRATIVO EDUCACIONAL;Ref:A-001;CH: 30H  
 Hab.:LICENCIATURA PLENA EM COMPUTAÇÃO;Motivo:PROJETO/DEMANDA TEMPORARIA;Un. Adm:(176460) E. E. 11 DE AGOSTO;De:04/01/2021 a 27/01/2021

CONTRATO/SEDUC/00904/2021 DE: 14/01/2021  
 Processo Nº: 1000003538939  
 Contratado: (247356/14) HELTON ARAUJO PEREIRA;CPF:018.355.761-17;Cargo/Função:(3476) APOIO ADM. EDUCACIONAL-ELEMENTAR;Ref:A-001;CH: 30H  
 Hab.:ENSINO MEDIO;Motivo:AULAS/CARGO LIVRE;Un. Adm:(172456) E.E. DOROTH STONG;De:01/01/2021 a 19/01/2021

CONTRATO/SEDUC/00905/2021 DE: 14/01/2021  
 Processo Nº: 1000003541417  
 Contratado: (247428/13) LUCINEIDE DA CRUZ LOPES;CPF:983.871.461-53;Cargo/Função:(3476) APOIO ADM. EDUCACIONAL-ELEMENTAR;Ref:A-001;CH: 30H  
 Hab.:ENSINO MEDIO;Motivo:PROJETO/DEMANDA TEMPORARIA;Un. Adm:(159697) E.E. PE. ONESTO COSTA;De:01/01/2021 a 19/01/2021

CONTRATO/SEDUC/00906/2021 DE: 14/01/2021  
 Processo Nº: 1000003540316  
 Contratado: (248393/27) RONILZA MASJIONE FERREIRA;CPF:031.796.081-45;Cargo/Função:(3506) CONTR.TEMP.FUNCAO PROF. HABILITADO;Ref:B-001;CH: 30H  
 Hab.:LICENCIATURA PLENA EM GEOGRAFIA;Motivo:LICENÇA MATERNIDADE;Un. Adm:(013102) E.E. 14 DE FEVEREIRO;De:01/01/2021 a 27/06/2021

CONTRATO/SEDUC/00907/2021 DE: 14/01/2021  
 Processo Nº: 1000003536932  
 Contratado: (248794/6) ADAO GARCIA DAS NEVES;CPF:080.435.071-04;Cargo/Função:(3476) APOIO ADM. EDUCACIONAL-ELEMENTAR;Ref:A-001;CH: 30H  
 Hab.:MAGISTÉRIO;Motivo:AULAS/CARGO LIVRE;Un. Adm:(146420) CEJA PROF. ANTONIO CESARIO DE FIGUEIREDO NETO;De:01/01/2021 a 19/01/2021

CONTRATO/SEDUC/00908/2021 DE: 14/01/2021  
 Processo Nº: 1000003541228  
 Contratado: (249397/8) DIEGO FALCAO DA SILVA;CPF:046.182.011-00;Cargo/Função:(6027) ANALISTA DESENV ECON SOCIAL L 10050;Ref:A-001;CH: 40H  
 Hab.:BACHARELADO EM DIREITO;Motivo:Un. Adm:(211249) SUPERINTENDENCIA DE PATRIMONIO E LOGISTICA;De:04/01/2021 a 31/12/2021

CONTRATO/SEDUC/00909/2021 DE: 14/01/2021  
 Processo Nº: 1000003537665  
 Contratado: (249775/14) AMADEU SOARES DA SILVA;CPF:780.728.241-04;Cargo/Função:(3476) APOIO ADM. EDUCACIONAL-ELEMENTAR;Ref:A-001;CH: 30H  
 Hab.:ENSINO MEDIO;Motivo:AULAS/CARGO LIVRE;Un. Adm:(069140) E.E. 29 DE SETEMBRO;De:01/01/2021 a 19/01/2021

CONTRATO/SEDUC/00910/2021 DE: 14/01/2021  
 Processo Nº: 1000003535103  
 Contratado: (249854/11) MARIANE DOS SANTOS SALES;CPF:036.209.761-55;Cargo/Função:(3476) APOIO ADM. EDUCACIONAL-ELEMENTAR;Ref:A-001;CH: 30H  
 Hab.:ENSINO MEDIO;Motivo:AULAS/CARGO LIVRE;Un. Adm:(176656) CEJA ANISIO SPINOLA TEIXEIRA;De:01/01/2021 a 19/01/2021

CONTRATO/SEDUC/00911/2021 DE: 14/01/2021  
 Processo Nº: 1000003538663  
 Contratado: (251485/14) GERALDO NUNES DE SOUSA;CPF:459.930.339-91;Cargo/Função:(3476) APOIO ADM. EDUCACIONAL-ELEMENTAR;Ref:A-001;CH: 30H  
 Hab.:TECNOLOGIA EM SEGURANÇA DO TRABALHO;Motivo:PROJETO/DEMANDA TEMPORARIA;Un. Adm:(023329) E.E. MALIK DIDIER NAMER ZAHAFI;De:01/01/2021 a 19/01/2021

CONTRATO/SEDUC/00912/2021 DE: 14/01/2021  
 Processo Nº: 1000003538098  
 Contratado: (251526/5) MARCOS TELES BRITO;CPF:013.641.591-12;Cargo/Função:(3476) APOIO ADM. EDUCACIONAL-ELEMENTAR;Ref:A-001;CH: 30H  
 Hab.:BACHARELADO EM ADMINISTRAÇÃO;Motivo:PROJETO/DEMANDA TEMPORARIA;Un. Adm:(021091) E.E. CLENIA ROSALINA SOUZA;De:01/01/2021 a 19/01/2021

CONTRATO/SEDUC/00913/2021 DE: 14/01/2021  
 Processo Nº: 1000003535325  
 Contratado: (251938/15) JURANDY AVELINO UCHOA;CPF:168.840.528-30;Cargo/Função:(3476) APOIO ADM. EDUCACIONAL-ELEMENTAR;Ref:A-001;CH: 30H  
 Hab.:ENSINO MEDIO;Motivo:AULAS/CARGO LIVRE;Un. Adm:(173762) E.E. PROF'DJALMA GUILHERME DA SILVA;De:01/01/2021 a 19/01/2021

CONTRATO/SEDUC/00914/2021 DE: 14/01/2021  
 Processo Nº: 1000003538112  
 Contratado: (252038/12) RONALDO COSTA ARRUDA;CPF:495.995.421-34;Cargo/Função:(3476) APOIO ADM. EDUCACIONAL-ELEMENTAR;Ref:A-001;CH: 30H  
 Hab.:ENSINO MEDIO;Motivo:PROJETO/DEMANDA TEMPORARIA;Un. Adm:(021091) E.E. CLENIA ROSALINA SOUZA;De:01/01/2021 a 19/01/2021

CONTRATO/SEDUC/00915/2021 DE: 14/01/2021  
 Processo Nº: 1000003536215  
 Contratado: (252150/13) MAURO ROBERTO BACHEGA;CPF:048.169.381-50;Cargo/Função:(3476) APOIO ADM. EDUCACIONAL-ELEMENTAR;Ref:A-001;CH: 30H  
 Hab.:ENSINO MEDIO;Motivo:AULAS/CARGO LIVRE;Un. Adm:(050180) CEFAPRO DE JUARA;De:01/01/2021 a 19/01/2021

CONTRATO/SEDUC/00916/2021 DE: 14/01/2021  
 Processo Nº: 1000003541227  
 Contratado: (252265/40) KELLI CRISTINA DA SILVA PRADO;CPF:001.199.191-76;Cargo/Função:(3506) CONTR.TEMP.FUNCAO PROF. HABILITADO;Ref:B-001;CH: 18H  
 Hab.:LICENCIATURA PLENA EM MATEMATICA;Motivo:GESTANTE;Un. Adm:(184152) E. E. JUAREZ RODRIGUES DOS ANJOS;De:01/01/2021 a 04/01/2021

CONTRATO/SEDUC/00917/2021 DE: 14/01/2021  
 Processo Nº: 1000003541243  
 Contratado: (252265/41) KELLI CRISTINA DA SILVA PRADO;CPF:001.199.191-76;Cargo/Função:(3506) CONTR.TEMP.FUNCAO PROF. HABILITADO;Ref:B-001;CH: 18H  
 Hab.:LICENCIATURA PLENA EM MATEMATICA;Motivo:LICENÇA MATERNIDADE;Un. Adm:(184152) E. E. JUAREZ RODRIGUES DOS ANJOS;De:05/01/2021 a 04/07/2021

CONTRATO/SEDUC/00918/2021 DE: 14/01/2021  
 Processo Nº: 1000003541462  
 Contratado: (252308/8) VIVIANE PEREIRA CUNHA;CPF:017.896.801-31;Cargo/Função:(6027) ANALISTA DESENV ECON SOCIAL L 10050;Ref:A-001;CH: 40H  
 Hab.:BACHARELADO EM ARQUITETURA E URBANISMO;Motivo:Un. Adm:(211222) NUCLEO DE MANUTENCAO PREDIAL;De:04/01/2021 a 31/12/2021

CONTRATO/SEDUC/00919/2021 DE: 14/01/2021  
 Processo Nº: 1000003536926  
 Contratado: (252505/13) JOAO ANTONIO DA SILVEIRA;CPF:594.095.841-91;Cargo/Função:(3476) APOIO ADM. EDUCACIONAL-ELEMENTAR;Ref:A-001;CH: 30H  
 Hab.:ENSINO MEDIO;Motivo:AULAS/CARGO LIVRE;Un. Adm:(076228) E.E. MARIA DE ARRUDA MULLER;De:01/01/2021 a 19/01/2021

CONTRATO/SEDUC/00920/2021 DE: 14/01/2021  
 Processo Nº: 1000003540470  
 Contratado: (252519/14) JOSE GERALDO DA SILVA;CPF:345.541.144-49;Cargo/Função:(3476) APOIO ADM. EDUCACIONAL-ELEMENTAR;Ref:A-001;CH: 30H  
 Hab.:ENSINO MEDIO;Motivo:AULAS/CARGO LIVRE;Un. Adm:(009717) E.E. DR. ESTEVAO ALVES CORREA;De:01/01/2021 a 19/01/2021

CONTRATO/SEDUC/00921/2021 DE: 14/01/2021  
 Processo Nº: 1000003536987  
 Contratado: (253098/6) ELIANE RAMOS DOS SANTOS;CPF:907.931.451-04;Cargo/Função:(3476) APOIO ADM. EDUCACIONAL-ELEMENTAR;Ref:A-001;CH: 30H  
 Hab.:ENSINO MEDIO;Motivo:AULAS/CARGO LIVRE;Un. Adm:(172081) E.E. FLORESTAN FERNANDES;De:01/01/2021 a 19/01/2021

CONTRATO/SEDUC/00922/2021 DE: 14/01/2021  
 Processo Nº: 1000003535378  
 Contratado: (253675/12) JULIO CESAR DE CAMPOS FRANCA;CPF:690.784.161-49;Cargo/Função:(3476) APOIO ADM. EDUCACIONAL-ELEMENTAR;Ref:A-001;CH: 30H  
 Hab.:TECNOLOGIA EM GESTÃO COMERCIAL;Motivo:AULAS/CARGO LIVRE;Un. Adm:(158364) E.E. TEREZINHA DE JESUS SILVA;De:01/01/2021 a 19/01/2021

CONTRATO/SEDUC/00923/2021 DE: 14/01/2021  
 Processo Nº: 1000003540803  
 Contratado: (254104/7) ISABEL ELIZIARIO;CPF:033.272.471-96;Cargo/Função:(3468) TECNICO ADMINISTRATIVO EDUCACIONAL;Ref:A-001;CH: 30H  
 Hab.:ENSINO MEDIO;Motivo:PROJETO/DEMANDA TEMPORARIA;Un. Adm:(137774) E.E. MARIO DE ANDRADE;De:04/01/2021 a 19/01/2021

CONTRATO/SEDUC/00924/2021 DE: 14/01/2021  
 Processo Nº: 1000003538165  
 Contratado: (254120/14) ROSA EMILIA DE SOUSA ALENCAR;CPF:035.779.401-07;Cargo/Função:(3476) APOIO ADM. EDUCACIONAL-ELEMENTAR;Ref:A-001;CH: 30H  
 Hab.:ENSINO MEDIO;Motivo:AULAS/CARGO LIVRE;Un. Adm:(145718) E.E. BOA ESPERANCA;De:01/01/2021 a 19/01/2021

CONTRATO/SEDUC/00925/2021 DE: 14/01/2021  
 Processo Nº: 1000003541473  
 Contratado: (254249/29) VINICIO DE FIGUEIREDO;CPF:044.012.641-00;Cargo/Função:(3506) CONTR.TEMP.FUNCAO PROF. HABILITADO;Ref:B-001;CH: 40H  
 Hab.:LICENCIATURA PLENA EM MATEMATICA;Motivo:PROJETO/DEMANDA TEMPORARIA;Un. Adm:(160040) E.E. TERRA NOVA;De:01/01/2021 a 27/01/2021

CONTRATO/SEDUC/00926/2021 DE: 14/01/2021  
 Processo Nº: 1000003536805  
 Contratado: (254404/9) MAURITANIA MARQUES RUICCI;CPF:007.274.491-09;Cargo/Função:(3468) TECNICO ADMINISTRATIVO EDUCACIONAL;Ref:A-001;CH: 30H  
 Hab.:BACHARELADO EM DIREITO;Motivo:GESTANTE;Un. Adm:(013706) E.E. JOAO BORGES VIEIRA;De:01/01/2021 a 31/01/2021

CONTRATO/SEDUC/00927/2021 DE: 14/01/2021  
 Processo Nº: 1000003540063  
 Contratado: (254414/14) JULIANDRO JOSE MODZEL;CPF:824.877.071-00;Cargo/Função:(3476) APOIO ADM. EDUCACIONAL-ELEMENTAR;Ref:A-001;CH: 30H  
 Hab.:ENSINO MEDIO;Motivo:PROJETO/DEMANDA TEMPORARIA;Un. Adm:(183652) E. E. PROFªMARIA SEBASTIANA DE SOUZA;De:07/01/2021 a 19/01/2021

CONTRATO/SEDUC/00928/2021 DE: 14/01/2021  
 Processo Nº: 1000003535352  
 Contratado: (254691/12) JOEL DOS SANTOS;CPF:451.962.651-04;Cargo/Função:(3476) APOIO ADM. EDUCACIONAL-ELEMENTAR;Ref:A-001;CH: 30H  
 Hab.:ENSINO FUNDAMENTAL COMPLETO;Motivo:PROJETO/DEMANDA TEMPORARIA;Un. Adm:(012149) E.E. MANOEL GOMES;De:01/01/2021 a 19/01/2021

CONTRATO/SEDUC/00929/2021 DE: 14/01/2021  
 Processo Nº: 1000003540732  
 Contratado: (254836/9) JANETE BRITZKE DA VEIGA;CPF:806.944.381-20;Cargo/Função:(3476) APOIO ADM. EDUCACIONAL-ELEMENTAR;Ref:A-001;CH: 30H  
 Hab.:ENSINO MEDIO;Motivo:AULAS/CARGO LIVRE;Un. Adm:(176451) E. E. MARECHAL CANDIDO RONDON;De:01/01/2021 a 19/01/2021

CONTRATO/SEDUC/00930/2021 DE: 14/01/2021  
 Processo Nº: 1000003541268  
 Contratado: (255217/8) ALAN CARLOS BATISTA EUFRAZIO;CPF:743.555.541-04;Cargo/Função:(6027) ANALISTA DESENV ECON SOCIAL L 10050;Ref:A-001;CH: 40H  
 Hab.:TECNOLOGIA EM REDES DE COMPUTADORES;Motivo:Un. Adm:(191450) COORD. DE INFRAESTRUTURA DE TI;De:04/01/2021 a 31/12/2021

CONTRATO/SEDUC/00931/2021 DE: 14/01/2021  
 Processo Nº: 1000003538169  
 Contratado: (255580/11) RENI MARIA FRAGOSO; CPF: 887.226.941-53; Cargo/  
 Função: (3476) APOIO ADM. EDUCACIONAL-ELEMENTAR; Ref: A-001; CH: 30H  
 Hab.: ENSINO MEDIO; Motivo: AULAS/CARGO LIVRE; Un. Adm: (145718) E.E. BOA  
 ESPERANCA; De: 01/01/2021 a 19/01/2021

CONTRATO/SEDUC/00932/2021 DE: 14/01/2021  
 Processo Nº: 1000003535499  
 Contratado: (255863/11) ANTONIO JUNIOR RIBEIRO; CPF: 770.427.271-34; Cargo/  
 Função: (3476) APOIO ADM. EDUCACIONAL-ELEMENTAR; Ref: A-001; CH: 30H  
 Hab.: ENSINO MEDIO; Motivo: PROJETO/DEMANDA TEMPORARIA; Un. Adm: (173770) E. E.  
 JORGE AMADO; De: 01/01/2021 a 19/01/2021

CONTRATO/SEDUC/00933/2021 DE: 14/01/2021  
 Processo Nº: 1000003536482  
 Contratado: (256207/10) RICARDO OLIVEIRA DA SILVA; CPF: 030.215.061-78; Cargo/  
 Função: (3476) APOIO ADM. EDUCACIONAL-ELEMENTAR; Ref: A-001; CH: 30H  
 Hab.: LICENCIATURA PLENA EM PEDAGOGIA; Motivo: AULAS/CARGO LIVRE; Un.  
 Adm: (038520) E.E. ANTONIO CARLOS DE BRITO; De: 01/01/2021 a 19/01/2021

CONTRATO/SEDUC/00934/2021 DE: 14/01/2021  
 Processo Nº: 1000003539032  
 Contratado: (256600/11) EDSON JESUS DE ALMEIDA; CPF: 452.280.781-34; Cargo/  
 Função: (3476) APOIO ADM. EDUCACIONAL-ELEMENTAR; Ref: A-001; CH: 30H  
 Hab.: ENSINO MEDIO; Motivo: AULAS/CARGO LIVRE; Un. Adm: (145700) E.E. GUIMARAES  
 ROSA; De: 01/01/2021 a 19/01/2021

CONTRATO/SEDUC/00935/2021 DE: 14/01/2021  
 Processo Nº: 1000003537446  
 Contratado: (256754/17) JOSIANE BRAGA; CPF: 028.196.401-76; Cargo/  
 Função: (3506) CONTR. TEMP. FUNCAO PROF. HABILITADO; Ref: B-001; CH: 23H  
 Hab.: LICENCIATURA PLENA EM MATEMATICA; Motivo: LICENÇA MATERNIDADE; Un.  
 Adm: (157252) E.E. LEDY ANITA BRESANCINI; De: 01/01/2021 a 11/06/2021

CONTRATO/SEDUC/00936/2021 DE: 14/01/2021  
 Processo Nº: 1000003539154  
 Contratado: (256904/10) JEFERSON TITO DE SOUZA; CPF: 903.638.331-53; Cargo/  
 Função: (3476) APOIO ADM. EDUCACIONAL-ELEMENTAR; Ref: A-001; CH: 30H  
 Hab.: ENSINO MEDIO; Motivo: AULAS/CARGO LIVRE; Un. Adm: (184594) E. E. RUBEM  
 ALVES; De: 01/01/2021 a 19/01/2021

CONTRATO/SEDUC/00937/2021 DE: 14/01/2021  
 Processo Nº: 1000003540759  
 Contratado: (257687/9) LEILA APARECIDA TARLEI; CPF: 817.152.001-44; Cargo/  
 Função: (3476) APOIO ADM. EDUCACIONAL-ELEMENTAR; Ref: A-001; CH: 30H  
 Hab.: ENSINO MEDIO; Motivo: AULAS/CARGO LIVRE; Un. Adm: (013285) E.E. SAO  
 VICENTE DE PAULA; De: 01/01/2021 a 19/01/2021

CONTRATO/SEDUC/00938/2021 DE: 14/01/2021  
 Processo Nº: 1000003540507  
 Contratado: (260070/9) RAQUEL GOMES ALVES; CPF: 002.942.161-62; Cargo/  
 Função: (3468) TECNICO ADMINISTRATIVO EDUCACIONAL; Ref: A-001; CH: 30H  
 Hab.: ENSINO MEDIO; Motivo: PROJETO/DEMANDA TEMPORARIA; Un. Adm: (157244) E.E.  
 SIDNEY CÉSAR FÜHR; De: 04/01/2021 a 19/01/2021

CONTRATO/SEDUC/00939/2021 DE: 14/01/2021  
 Processo Nº: 1000003540403  
 Contratado: (260218/14) FERNANDO DE LIMA PALENSKI; CPF: 010.643.211-78; Cargo/  
 Função: (3476) APOIO ADM. EDUCACIONAL-ELEMENTAR; Ref: A-001; CH: 30H  
 Hab.: ENSINO MEDIO; Motivo: AULAS/CARGO LIVRE; Un. Adm: (197815) ESCOLA EST.  
 LUIZA MIOTTO FERREIRA; De: 08/01/2021 a 19/01/2021

CONTRATO/SEDUC/00940/2021 DE: 14/01/2021  
 Processo Nº: 1000003540314  
 Contratado: (260497/24) FRANCIELE ANTONIA MOREIRA LEITE; CPF: 045.122.951-  
 78; Cargo/Função: (3506) CONTR. TEMP. FUNCAO PROF. HABILITADO; Ref: B-001; CH:  
 35H  
 Hab.: LICENCIATURA PLENA EM EDUCAÇÃO FISICA; Motivo: LICENÇA MATERNIDADE; Un.  
 Adm: (071838) E.E. OSMAIR PINHEIRO DA SILVA; De: 01/01/2021 a 16/06/2021

CONTRATO/SEDUC/00941/2021 DE: 14/01/2021  
 Processo Nº: 1000003541463  
 Contratado: (260564/8) MARIA JOSE PEREIRA CORREIA; CPF: 022.243.891-67; Cargo/  
 Função: (3476) APOIO ADM. EDUCACIONAL-ELEMENTAR; Ref: A-001; CH: 30H  
 Hab.: ENSINO MEDIO; Motivo: PROJETO/DEMANDA TEMPORARIA; Un. Adm: (160040) E.E.  
 TERRA NOVA; De: 04/01/2021 a 19/01/2021

PUBLICADA, REGISTRADA, CUMpra-SE.  
 Cuiabá-MT, 13 de Janeiro de 2021.  
 Alan Resende Porto  
 Secretário de Estado de Educação

O Secretário de Estado de Educação no uso de suas atribuições que lhes são conferidas por lei,

Resolve: CANCELAR - SEDUC  
 Objeto: CONTRATAÇÃO TEMPORARIA POR MOTIVO DE URGÊNCIA

CONTRATO/SEDUC/00942/2021 DE: 14/01/2021  
 Processo Nº: 1000003534457  
 Contratado: (260994/12) MELQUEZEDEQUE MOURA SILVA; CPF: 053.218.481-57; Cargo/  
 Função: (3468) TECNICO ADMINISTRATIVO EDUCACIONAL; Ref: A-001; CH: 30H  
 Hab.: ENSINO MEDIO; Motivo: PROJETO/DEMANDA TEMPORARIA; Un. Adm: (131822) E.E.  
 INDIGENA BUTSE WAVE; De: 21/12/2020 a 19/01/2021

PUBLICADA, REGISTRADA, CUMpra-SE.  
 Cuiabá-MT, 13 de Janeiro de 2021.  
 Alan Resende Porto  
 Secretário de Estado de Educação

O Secretário de Estado de Educação no uso de suas atribuições que lhes são conferidas por lei,

Resolve: AUTORIZAR - SEDUC  
 Objeto: CONTRATAÇÃO TEMPORARIA POR MOTIVO DE URGÊNCIA

CONTRATO/SEDUC/00943/2021 DE: 14/01/2021  
 Processo Nº: 1000003537843  
 Contratado: (261138/10) RAFAEL DUTRA SANTANA; CPF: 044.187.321-95; Cargo/  
 Função: (3476) APOIO ADM. EDUCACIONAL-ELEMENTAR; Ref: A-001; CH: 30H  
 Hab.: TECNOLOGIA EM GESTÃO PÚBLICA; Motivo: AULAS/CARGO LIVRE; Un.  
 Adm: (184403) E .E. PONTAL DO GLORIA; De: 01/01/2021 a 19/01/2021

CONTRATO/SEDUC/00944/2021 DE: 14/01/2021  
 Processo Nº: 1000003537944  
 Contratado: (261212/10) ROBERTO DE SOUZA VAZ; CPF: 018.303.221-76; Cargo/  
 Função: (3476) APOIO ADM. EDUCACIONAL-ELEMENTAR; Ref: A-001; CH: 30H  
 Hab.: ENSINO MEDIO; Motivo: AULAS/CARGO LIVRE; Un. Adm: (184403) E .E. PONTAL  
 DO GLORIA; De: 01/01/2021 a 19/01/2021

CONTRATO/SEDUC/00945/2021 DE: 14/01/2021  
 Processo Nº: 1000003536402  
 Contratado: (261458/10) EDSON GONCALVES PINHEIRO; CPF: 156.808.511-72; Cargo/  
 Função: (3476) APOIO ADM. EDUCACIONAL-ELEMENTAR; Ref: A-001; CH: 30H  
 Hab.: ENSINO MEDIO; Motivo: AULAS/CARGO LIVRE; Un. Adm: (124109) E.E. BROMILDO  
 LAWISCH; De: 01/01/2021 a 19/01/2021

CONTRATO/SEDUC/00946/2021 DE: 14/01/2021  
 Processo Nº: 1000003539057  
 Contratado: (261505/11) CICERA MARIA DE SOUZA SILVA; CPF: 909.555.791-  
 04; Cargo/Função: (3476) APOIO ADM. EDUCACIONAL-ELEMENTAR; Ref: A-001; CH: 30H  
 Hab.: ENSINO MEDIO; Motivo: PROJETO/DEMANDA TEMPORARIA; Un. Adm: (016543) E.E.  
 CANDIDO PORTINARI; De: 01/01/2021 a 19/01/2021

CONTRATO/SEDUC/00947/2021 DE: 14/01/2021  
 Processo Nº: 1000003535243  
 Contratado: (261507/5) WESLEY WILLIAN MARTINS DO  
 NASCIMENTO; CPF: 042.977.131-28; Cargo/Função: (3476) APOIO ADM. EDUCACIONAL-  
 ELEMENTAR; Ref: A-001; CH: 30H  
 Hab.: ENSINO MEDIO; Motivo: AULAS/CARGO LIVRE; Un. Adm: (160040) E.E. TERRA  
 NOVA; De: 01/01/2021 a 19/01/2021

CONTRATO/SEDUC/00948/2021 DE: 14/01/2021  
 Processo Nº: 1000003540347  
 Contratado: (261698/10) DERLI PALOSKI SILVERIO; CPF: 815.880.111-00; Cargo/  
 Função: (3476) APOIO ADM. EDUCACIONAL-ELEMENTAR; Ref: A-001; CH: 30H  
 Hab.: ENSINO MEDIO; Motivo: AULAS/CARGO LIVRE; Un. Adm: (044270) E.E. 13 DE  
 MAIO; De: 06/01/2021 a 19/01/2021

CONTRATO/SEDUC/00949/2021 DE: 14/01/2021  
 Processo Nº: 1000003539925  
 Contratado: (261796/9) KAFUSALA KALAPALO; CPF: 053.171.271-06; Cargo/  
 Função: (3468) TECNICO ADMINISTRATIVO EDUCACIONAL; Ref: A-001; CH: 30H  
 Hab.: ENSINO MEDIO; Motivo: PROJETO/DEMANDA TEMPORARIA; Un. Adm: (069299) E.E.  
 INDIGENA IKPENG; De: 04/01/2021 a 27/01/2021

CONTRATO/SEDUC/00950/2021 DE: 14/01/2021  
 Processo Nº: 1000003541532  
 Contratado: (261841/12) GERALDO AGUILERA FILHO; CPF: 029.130.551-25; Cargo/  
 Função: (3476) APOIO ADM. EDUCACIONAL-ELEMENTAR; Ref: A-001; CH: 30H  
 Hab.: ENSINO MEDIO; Motivo: AULAS/CARGO LIVRE; Un. Adm: (194930) EE PM  
 TIRADENTES CB ISRAEL WESLEY P. DE ALMEIDA; De: 08/01/2021 a 14/01/2021

CONTRATO/SEDUC/00951/2021 DE: 14/01/2021  
 Processo Nº: 1000003536256  
 Contratado: (262358/7) MAINIS CONCEICAO MALVEZI LOURENCO; CPF: 045.429.431-  
 00; Cargo/Função: (3476) APOIO ADM. EDUCACIONAL-ELEMENTAR; Ref: A-001; CH: 30H  
 Hab.: BACHARELADO EM SERVIÇO SOCIAL; Motivo: AULAS/CARGO LIVRE; Un.  
 Adm: (015288) E.E. BENTO ALEXANDRE DOS SANTOS; De: 01/01/2021 a 19/01/2021

CONTRATO/SEDUC/00952/2021 DE: 14/01/2021  
 Processo Nº: 1000003541303  
 Contratado: (262754/10) ARISTENIA PEREIRA DE SA; CPF: 015.176.881-16; Cargo/  
 Função: (3468) TECNICO ADMINISTRATIVO EDUCACIONAL; Ref: A-001; CH: 30H  
 Hab.: LICENCIATURA PLENA EM PEDAGOGIA; Motivo: PROJETO/DEMANDA TEMPORARIA; Un.  
 Adm: (160040) E.E. TERRA NOVA; De: 04/01/2021 a 19/01/2021

CONTRATO/SEDUC/00953/2021 DE: 14/01/2021  
 Processo Nº: 1000003540685  
 Contratado: (262807/33) LUCIMARA DE LIMA SILVA; CPF: 071.703.709-64; Cargo/  
 Função: (3506) CONTR. TEMP. FUNCAO PROF. HABILITADO; Ref: B-001; CH: 12H  
 Hab.: LICENCIATURA PLENA EM PEDAGOGIA; Motivo: LICENÇA MATERNIDADE; Un.  
 Adm: (196495) E. E. PROFESSORA NORMA LUCIA NUNES; De: 01/01/2021 a 13/06/2021

CONTRATO/SEDUC/00954/2021 DE: 14/01/2021  
 Processo Nº: 1000003536410  
 Contratado: (263706/4) PATRICIA FERNANDA MOREIRA DE  
 OLIVEIRA; CPF: 046.420.591-30; Cargo/Função: (3476) APOIO ADM. EDUCACIONAL-  
 ELEMENTAR; Ref: A-001; CH: 30H  
 Hab.: ENSINO MEDIO; Motivo: AULAS/CARGO LIVRE; Un. Adm: (124109) E.E. BROMILDO  
 LAWISCH; De: 01/01/2021 a 19/01/2021

CONTRATO/SEDUC/00955/2021 DE: 14/01/2021  
 Processo Nº: 1000003537701  
 Contratado: (264322/9) BRUNA ARIESSA ANHAIA BLOS; CPF: 052.577.881-01; Cargo/  
 Função: (3468) TECNICO ADMINISTRATIVO EDUCACIONAL; Ref: A-001; CH: 30H  
 Hab.: ENSINO MEDIO; Motivo: PROJETO/DEMANDA TEMPORARIA; Un. Adm: (156019) E.E.  
 JOAQUIM BARBOSA DOS SANTOS; De: 04/01/2021 a 19/01/2021

CONTRATO/SEDUC/00956/2021 DE: 14/01/2021  
 Processo Nº: 1000003536981  
 Contratado: (264936/8) NAZIRENE SOUSA DA SILVA; CPF: 000.600.711-25; Cargo/  
 Função: (3476) APOIO ADM. EDUCACIONAL-ELEMENTAR; Ref: A-001; CH: 30H  
 Hab.: ENSINO MEDIO; Motivo: AULAS/CARGO LIVRE; Un. Adm: (172081) E.E. FLORESTAN  
 FERNANDES; De: 01/01/2021 a 19/01/2021

CONTRATO/SEDUC/00957/2021 DE: 14/01/2021  
Processo Nº: 1000003537142  
Contratado: (264995/11) JOILMA DOS SANTOS;CPF:053.832.305-13;Cargo/Função: (3476) APOIO ADM. EDUCACIONAL-ELEMENTAR;Ref:A-001;CH: 30H  
Hab.:ENSINO MEDIO;Motivo:PROJETO/DEMANDA TEMPORARIA;Un. Adm: (155110) E.E. ANGELO MELHORANÇA;De:01/01/2021 a 19/01/2021

CONTRATO/SEDUC/00958/2021 DE: 14/01/2021  
Processo Nº: 1000003537647  
Contratado: (265392/3) JAMILSON DOS SANTOS PEREIRA;CPF:006.248.311-08;Cargo/Função: (3476) APOIO ADM. EDUCACIONAL-ELEMENTAR;Ref:A-001;CH: 30H  
Hab.:ENSINO MEDIO;Motivo:AULAS/CARGO LIVRE;Un. Adm: (016500) E.E. MARIO SPINELLI;De:01/01/2021 a 19/01/2021

CONTRATO/SEDUC/00959/2021 DE: 14/01/2021  
Processo Nº: 1000003536784  
Contratado: (266568/11) ANTONIO GILBERTO ROMERA;CPF:104.129.211-20;Cargo/Função: (3476) APOIO ADM. EDUCACIONAL-ELEMENTAR;Ref:A-001;CH: 30H  
Hab.:ENSINO MEDIO;Motivo:AULAS/CARGO LIVRE;Un. Adm: (015610) E.E. LUDOVICO DA RIVA NETO;De:01/01/2021 a 19/01/2021

CONTRATO/SEDUC/00960/2021 DE: 14/01/2021  
Processo Nº: 1000003536888  
Contratado: (266651/22) ADRIANA DE OLIVEIRA CORREA;CPF:018.368.991-73;Cargo/Função: (3506) CONTR.TEMP.FUNCAO PROF. HABILITADO;Ref:B-001;CH: 14H  
Hab.:LICENCIATURA PLENA EM LETRAS/PORTUGUES/INGLÊS;Motivo:GESTANTE;Un. Adm: (173568) E. E. CAMPO MASSAPE;De:01/01/2021 a 27/01/2021

CONTRATO/SEDUC/00961/2021 DE: 14/01/2021  
Processo Nº: 1000003537926  
Contratado: (268562/11) ANTONIO JOSE RODRIGUES DE SOUZA;CPF:435.607.333-91;Cargo/Função: (3476) APOIO ADM. EDUCACIONAL-ELEMENTAR;Ref:A-001;CH: 30H  
Hab.:ENSINO MEDIO;Motivo:AULAS/CARGO LIVRE;Un. Adm: (015598) CEJA ARIOSTO DA RIVA;De:01/01/2021 a 19/01/2021

CONTRATO/SEDUC/00962/2021 DE: 14/01/2021  
Processo Nº: 1000003541244  
Contratado: (268904/5) ALAN ALEXANDRE PEREIRA DOS SANTOS;CPF:003.223.801-03;Cargo/Função: (6027) ANALISTA DESENV ECON SOCIAL L 10050;Ref:A-001;CH: 40H  
Hab.:BACHARELADO EM ENGENHARIA ELÉTRICA;Motivo:;Un. Adm: (211230) NUCLEO DE PROJETOS DE OBRAS;De:04/01/2021 a 31/12/2021

CONTRATO/SEDUC/00963/2021 DE: 14/01/2021  
Processo Nº: 1000003540661  
Contratado: (269042/12) AMANDA SILVA FERREIRA GREGORIO;CPF:024.460.011-22;Cargo/Função: (3506) CONTR.TEMP.FUNCAO PROF. HABILITADO;Ref:B-001;CH: 30H  
Hab.:LICENCIATURA PLENA EM HISTÓRIA;Motivo:LICENÇA MATERNIDADE;Un. Adm: (015172) E.E. COUTO MAGALHAES;De:01/01/2021 a 13/06/2021

CONTRATO/SEDUC/00964/2021 DE: 14/01/2021  
Processo Nº: 1000003538326  
Contratado: (269135/8) BRUNO NASCIMENTO BEZERRA GALINDO;CPF:014.445.751-20;Cargo/Função: (3476) APOIO ADM. EDUCACIONAL-ELEMENTAR;Ref:A-001;CH: 30H  
Hab.:ENSINO MEDIO;Motivo:AULAS/CARGO LIVRE;Un. Adm: (015458) E.E. VITORIA FURLANI DA RIVA;De:01/01/2021 a 19/01/2021

CONTRATO/SEDUC/00965/2021 DE: 14/01/2021  
Processo Nº: 1000003536856  
Contratado: (269208/4) OSEIAS JERONIMO DA SILVA;CPF:033.250.661-43;Cargo/Função: (3476) APOIO ADM. EDUCACIONAL-ELEMENTAR;Ref:A-001;CH: 30H  
Hab.:ENSINO MEDIO;Motivo:AULAS/CARGO LIVRE;Un. Adm: (155110) E.E. ANGELO MELHORANÇA;De:01/01/2021 a 19/01/2021

CONTRATO/SEDUC/00966/2021 DE: 14/01/2021  
Processo Nº: 1000003537686  
Contratado: (269546/7) VALTER DE SOUZA GONCALVES;CPF:427.994.491-15;Cargo/Função: (3476) APOIO ADM. EDUCACIONAL-ELEMENTAR;Ref:A-001;CH: 30H  
Hab.:LICENCIATURA PLENA EM PEDAGOGIA;Motivo:AULAS/CARGO LIVRE;Un. Adm: (010065) E.E. TANCREDO DE ALMEIDA NEVES;De:01/01/2021 a 19/01/2021

CONTRATO/SEDUC/00967/2021 DE: 14/01/2021  
Processo Nº: 1000003541226  
Contratado: (270279/9) LUZIA APARECIDA DE LIMA;CPF:987.935.271-87;Cargo/Função: (3468) TECNICO ADMINISTRATIVO EDUCACIONAL;Ref:A-001;CH: 30H  
Hab.:ENSINO MEDIO;Motivo:PROJETO/DEMANDA TEMPORARIA;Un. Adm: (156361) E.E. INDIGENA RAI RATE;De:04/01/2021 a 27/01/2021

CONTRATO/SEDUC/00968/2021 DE: 14/01/2021  
Processo Nº: 1000003537717  
Contratado: (270389/7) GILBERTO RAMOS;CPF:444.851.151-00;Cargo/Função: (3476) APOIO ADM. EDUCACIONAL-ELEMENTAR;Ref:A-001;CH: 30H  
Hab.:TECNICO EM AGROPECUARIA;Motivo:AULAS/CARGO LIVRE;Un. Adm: (013129) E.E. VERENA LEITE DE BRITO;De:01/01/2021 a 19/01/2021

CONTRATO/SEDUC/00969/2021 DE: 14/01/2021  
Processo Nº: 1000003537523  
Contratado: (271102/8) ERCI AUGUSTA DE SOUZA;CPF:142.723.218-03;Cargo/Função: (3476) APOIO ADM. EDUCACIONAL-ELEMENTAR;Ref:A-001;CH: 30H  
Hab.:ENSINO MEDIO;Motivo:AULAS/CARGO LIVRE;Un. Adm: (173371) E. E. PEDRO BARBOSA;De:01/01/2021 a 19/01/2021

CONTRATO/SEDUC/00970/2021 DE: 14/01/2021  
Processo Nº: 1000003536814  
Contratado: (271178/11) LETICIA ALVAREZ DOS SANTOS;CPF:046.420.471-23;Cargo/Função: (3476) APOIO ADM. EDUCACIONAL-ELEMENTAR;Ref:A-001;CH: 30H  
Hab.:LICENCIATURA PLENA EM PEDAGOGIA;Motivo:AULAS/CARGO LIVRE;Un. Adm: (013226) E.E. Dr. JOSE GENTIL DA SILVA;De:01/01/2021 a 19/01/2021

CONTRATO/SEDUC/00971/2021 DE: 14/01/2021  
Processo Nº: 1000003537716  
Contratado: (271445/9) ADELAIDE SANTOS LOPES;CPF:020.180.881-14;Cargo/Função: (3468) TECNICO ADMINISTRATIVO EDUCACIONAL;Ref:A-001;CH: 30H  
Hab.:ENSINO MEDIO;Motivo:PROJETO/DEMANDA TEMPORARIA;Un. Adm: (013692) E.E. ARGEMIRO RODRIGUES PIMENTEL;De:04/01/2021 a 26/01/2021

CONTRATO/SEDUC/00972/2021 DE: 14/01/2021  
Processo Nº: 1000003534598  
Contratado: (272978/8) MARIA FILOMENA DOS SANTOS NEVES MACEDO;CPF:970.738.811-00;Cargo/Função: (3476) APOIO ADM. EDUCACIONAL-ELEMENTAR;Ref:A-001;CH: 30H  
Hab.:ENSINO MEDIO;Motivo:PROJETO/DEMANDA TEMPORARIA;Un. Adm: (173649) E. E. EDINA DALABETTA;De:01/01/2021 a 19/01/2021

CONTRATO/SEDUC/00973/2021 DE: 14/01/2021  
Processo Nº: 1000003538009  
Contratado: (272991/6) ANA PATRICIA TIMOTIO SANTOS;CPF:010.087.881-47;Cargo/Função: (3476) APOIO ADM. EDUCACIONAL-ELEMENTAR;Ref:A-001;CH: 30H  
Hab.:ENSINO MEDIO;Motivo:AULAS/CARGO LIVRE;Un. Adm: (145777) E.E. RODRIGUES ALVES;De:01/01/2021 a 19/01/2021

CONTRATO/SEDUC/00974/2021 DE: 14/01/2021  
Processo Nº: 1000003537762  
Contratado: (273400/6) ROBSON VITTORAZZI NOVAIS TERRADAS;CPF:009.766.781-10;Cargo/Função: (3476) APOIO ADM. EDUCACIONAL-ELEMENTAR;Ref:A-001;CH: 30H  
Hab.:LICENCIATURA PLENA EM EDUCAÇÃO FISICA;Motivo:AULAS/CARGO LIVRE;Un. Adm: (015253) E.E. LOURENÇO FERUCHI;De:01/01/2021 a 19/01/2021

CONTRATO/SEDUC/00975/2021 DE: 14/01/2021  
Processo Nº: 1000003539119  
Contratado: (273539/6) ADEMIR FRANCISCO DA SILVA;CPF:992.110.761-53;Cargo/Função: (3476) APOIO ADM. EDUCACIONAL-ELEMENTAR;Ref:A-001;CH: 30H  
Hab.:TECNICO EM SEGURANÇA DO TRABALHO;Motivo:AULAS/CARGO LIVRE;Un. Adm: (076180) E.E. PROFª. MARIA DE FATIMA GIMENEZ LOPES;De:01/01/2021 a 19/01/2021

CONTRATO/SEDUC/00976/2021 DE: 14/01/2021  
Processo Nº: 1000003541248  
Contratado: (273570/4) RAFAEL CAPRIATA DE SOUZA AZEVEDO;CPF:009.842.781-41;Cargo/Função: (6052) TECNICO DESENV ECO SOC L 10177/14;Ref:A-001;CH: 40H  
Hab.:ENSINO MEDIO;Motivo:;Un. Adm: (203491) NUC DE SUPORTE TECNICO;De:04/01/2021 a 31/12/2021

CONTRATO/SEDUC/00977/2021 DE: 14/01/2021  
Processo Nº: 1000003541306  
Contratado: (273795/4) APARECIDO RODRIGUES DA SILVA;CPF:376.370.021-87;Cargo/Função: (6027) ANALISTA DESENV ECON SOCIAL L 10050;Ref:A-001;CH: 40H  
Hab.:BACHARELADO EM CIENCIAS DA COMPUTACAO;Motivo:;Un. Adm: (194735) COORD. DE DESENV. DE SOLUCAO DE TI;De:04/01/2021 a 31/12/2021

CONTRATO/SEDUC/00978/2021 DE: 14/01/2021  
Processo Nº: 1000003537934  
Contratado: (273866/5) ANDRE LUIZ BARBOSA DE ASSIS;CPF:049.004.101-95;Cargo/Função: (3476) APOIO ADM. EDUCACIONAL-ELEMENTAR;Ref:A-001;CH: 30H  
Hab.:ENSINO MEDIO;Motivo:AULAS/CARGO LIVRE;Un. Adm: (173363) E. E. SANTANA D'AGUA LIMPA;De:01/01/2021 a 19/01/2021

CONTRATO/SEDUC/00979/2021 DE: 14/01/2021  
Processo Nº: 1000003541220  
Contratado: (273946/3) PAULO TEIXEIRA LACERDA;CPF:486.756.281-53;Cargo/Função: (6027) ANALISTA DESENV ECON SOCIAL L 10050;Ref:A-001;CH: 40H  
Hab.:BACHARELADO EM ENGENHARIA ELÉTRICA;Motivo:;Un. Adm: (211222) NUCLEO DE MANUTENCAO PREDIAL;De:04/01/2021 a 31/12/2021

CONTRATO/SEDUC/00980/2021 DE: 14/01/2021  
Processo Nº: 1000003539884  
Contratado: (273992/5) DAISY CRISTINA DUTRA DELLABIGLIA;CPF:036.842.781-14;Cargo/Função: (3468) TECNICO ADMINISTRATIVO EDUCACIONAL;Ref:A-001;CH: 30H  
Hab.:LICENCIATURA PLENA EM PEDAGOGIA;Motivo:PROJETO/DEMANDA TEMPORARIA;Un. Adm: (013544) E.E. NOVA UNIAO;De:07/01/2021 a 27/01/2021

CONTRATO/SEDUC/00981/2021 DE: 14/01/2021  
Processo Nº: 1000003541327  
Contratado: (274070/7) STEFENE APARECIDA ARAUJO PINTO BENEVIDES;CPF:018.583.101-05;Cargo/Função: (3506) CONTR.TEMP.FUNCAO PROF. HABILITADO;Ref:B-001;CH: 30H  
Hab.:LICENCIATURA PLENA EM PEDAGOGIA;Motivo:GESTANTE;Un. Adm: (038733) CRECHE EST. ENS. FUND. MARIA EUNICE DUARTE BARROS;De:01/01/2021 a 31/01/2021

CONTRATO/SEDUC/00982/2021 DE: 14/01/2021  
Processo Nº: 1000003537043  
Contratado: (274098/10) SERGIO ALVINO DE SOUSA;CPF:620.875.681-20;Cargo/Função: (3476) APOIO ADM. EDUCACIONAL-ELEMENTAR;Ref:A-001;CH: 30H  
Hab.:LICENCIATURA PLENA EM PEDAGOGIA;Motivo:PROJETO/DEMANDA TEMPORARIA;Un. Adm: (011487) E.E. ANTONIO NONATO ROCHA;De:01/01/2021 a 27/01/2021

CONTRATO/SEDUC/00983/2021 DE: 14/01/2021  
Processo Nº: 1000003538963  
Contratado: (274179/6) LUCAS DA SILVA FERREIRA;CPF:055.661.281-73;Cargo/Função: (3476) APOIO ADM. EDUCACIONAL-ELEMENTAR;Ref:A-001;CH: 30H  
Hab.:BACHARELADO EM CIENCIAS CONTABEIS;Motivo:AULAS/CARGO LIVRE;Un. Adm: (016357) E.E. IRANY JAIME FARINA;De:01/01/2021 a 19/01/2021

CONTRATO/SEDUC/00984/2021 DE: 14/01/2021  
Processo Nº: 1000003540150  
Contratado: (274556/10) DANIEL DA SILVA VARAO;CPF:944.916.661-72;Cargo/Função: (3476) APOIO ADM. EDUCACIONAL-ELEMENTAR;Ref:A-001;CH: 30H  
Hab.:ENSINO MEDIO;Motivo:PROJETO/DEMANDA TEMPORARIA;Un. Adm: (069205) E.E. PROF. GERSON CARLOS DA SILVA;De:01/01/2021 a 19/01/2021

CONTRATO/SEDUC/00985/2021 DE: 14/01/2021  
Processo Nº: 1000003538955  
Contratado: (274579/4) EMERSON CESAR DALABETO DA SILVA;CPF:029.101.971-40;Cargo/Função: (3476) APOIO ADM. EDUCACIONAL-ELEMENTAR;Ref:A-001;CH: 30H  
Hab.:TECNOLOGIA EM GESTÃO AMBIENTAL;Motivo:AULAS/CARGO LIVRE;Un. Adm: (016365) E.E. KREEN AKARORE;De:01/01/2021 a 19/01/2021

CONTRATO/SEDUC/00986/2021 DE: 14/01/2021  
Processo Nº: 1000003538269  
Contratado: (274598/5) PAULINO RIBEIRO PEREIRA;CPF:572.281.831-34;Cargo/Função: (3476) APOIO ADM. EDUCACIONAL-ELEMENTAR;Ref:A-001;CH: 30H  
Hab.:ENSINO MEDIO;Motivo:AULAS/CARGO LIVRE;Un. Adm: (156370) E.E. LUIZ FRUTUOSO DA SILVA;De:01/01/2021 a 19/01/2021

CONTRATO/SEDUC/00987/2021 DE: 14/01/2021  
 Processo Nº: 1000003537848  
 Contratado: (274605/9) GALBER DA SILVA CORDEIRO;CPF:058.083.491-33;Cargo/Função: (3476) APOIO ADM. EDUCACIONAL-ELEMENTAR;Ref:A-001;CH: 30H  
 Hab.:ENSINO MEDIO;Motivo:AULAS/CARGO LIVRE;Un. Adm: (124044) E. E. PORTAL DA AMAZONIA;De:01/01/2021 a 19/01/2021

CONTRATO/SEDUC/00988/2021 DE: 14/01/2021  
 Processo Nº: 1000003537251  
 Contratado: (274732/5) DANIEL SANTIN VEDOVATTO;CPF:012.156.211-59;Cargo/Função: (3476) APOIO ADM. EDUCACIONAL-ELEMENTAR;Ref:A-001;CH: 30H  
 Hab.:BACHARELADO EM DIREITO;Motivo:PROJETO/DEMANDA TEMPORARIA;Un. Adm: (049549) E. E. SAO MIGUEL;De:01/01/2021 a 19/01/2021

CONTRATO/SEDUC/00989/2021 DE: 14/01/2021  
 Processo Nº: 1000003537823  
 Contratado: (275481/6) EDIRLEI ARROTEIA DO NASCIMENTO;CPF:004.828.651-64;Cargo/Função: (3476) APOIO ADM. EDUCACIONAL-ELEMENTAR;Ref:A-001;CH: 30H  
 Hab.:BACHARELADO EM ENGENHARIA FLORESTAL;Motivo:AULAS/CARGO LIVRE;Un. Adm: (015474) E. E. PROFª. MARINES FATIMA DE SA TEIXEIRA;De:01/01/2021 a 19/01/2021

CONTRATO/SEDUC/00990/2021 DE: 14/01/2021  
 Processo Nº: 1000003535322  
 Contratado: (275574/6) ELTON SOUZA PIRES;CPF:041.751.701-70;Cargo/Função: (3476) APOIO ADM. EDUCACIONAL-ELEMENTAR;Ref:A-001;CH: 30H  
 Hab.:ENSINO MEDIO;Motivo:AULAS/CARGO LIVRE;Un. Adm: (173762) E. E. PROFªDJALMA GUILHERME DA SILVA;De:01/01/2021 a 19/01/2021

CONTRATO/SEDUC/00991/2021 DE: 14/01/2021  
 Processo Nº: 1000003535382  
 Contratado: (275613/6) JOAQUIM PEREIRA DAS NEVES;CPF:303.598.211-20;Cargo/Função: (3476) APOIO ADM. EDUCACIONAL-ELEMENTAR;Ref:A-001;CH: 30H  
 Hab.:TECNOLOGIA EM GESTÃO PÚBLICA;Motivo:AULAS/CARGO LIVRE;Un. Adm: (173576) E. E. GOV. DANTE MARTINS DE OLIVEIRA;De:01/01/2021 a 19/01/2021

CONTRATO/SEDUC/00992/2021 DE: 14/01/2021  
 Processo Nº: 1000003538325  
 Contratado: (275948/6) VICTOR WILLIAN MENDES DE SOUZA GOMES;CPF:028.205.191-05;Cargo/Função: (3476) APOIO ADM. EDUCACIONAL-ELEMENTAR;Ref:A-001;CH: 30H  
 Hab.:TECNOLOGIA EM BIOCUMBUSTÍVEIS;Motivo:AULAS/CARGO LIVRE;Un. Adm: (015458) E. E. VITORIA FURLANI DA RIVA;De:01/01/2021 a 19/01/2021

CONTRATO/SEDUC/00993/2021 DE: 14/01/2021  
 Processo Nº: 1000003537778  
 Contratado: (276228/33) ANGELICA SUELLEN BRASIL;CPF:017.674.401-03;Cargo/Função: (3506) CONTR. TEMP. FUNCAO PROF. HABILITADO;Ref:B-001;CH: 07H  
 Hab.:LICENCIATURA PLENA EM MATEMATICA;Motivo:GESTANTE;Un. Adm: (016136) E. E. WALDEMON MORAES COELHO;De:01/01/2021 a 31/01/2021

CONTRATO/SEDUC/00994/2021 DE: 14/01/2021  
 Processo Nº: 1000003538973  
 Contratado: (276329/16) RICARDO ABREU DE OLIVEIRA;CPF:039.500.761-58;Cargo/Função: (3476) APOIO ADM. EDUCACIONAL-ELEMENTAR;Ref:A-001;CH: 30H  
 Hab.:ENSINO MEDIO;Motivo:AULAS/CARGO LIVRE;Un. Adm: (016365) E. E. KREEN AKARORE;De:01/01/2021 a 19/01/2021

CONTRATO/SEDUC/00995/2021 DE: 14/01/2021  
 Processo Nº: 1000003538954  
 Contratado: (276331/4) VALDECIR TEIXEIRA COELHO;CPF:021.724.591-94;Cargo/Função: (3476) APOIO ADM. EDUCACIONAL-ELEMENTAR;Ref:A-001;CH: 30H  
 Hab.:BACHARELADO EM ADMINISTRAÇÃO PÚBLICA;Motivo:AULAS/CARGO LIVRE;Un. Adm: (016357) E. E. IRANY JAIME FARINA;De:01/01/2021 a 19/01/2021

CONTRATO/SEDUC/00996/2021 DE: 14/01/2021  
 Processo Nº: 1000003541433  
 Contratado: (276462/6) KASSIA GOMES PEDRA;CPF:056.551.051-79;Cargo/Função: (3468) TECNICO ADMINISTRATIVO EDUCACIONAL;Ref:A-001;CH: 30H  
 Hab.:BACHARELADO EM PSICOLOGIA;Motivo:PROJETO/DEMANDA TEMPORARIA;Un. Adm: (065480) ASSESSORIA PEDAGOGICA DE RONDONLANDIA;De:11/01/2021 a 27/01/2021

CONTRATO/SEDUC/00997/2021 DE: 14/01/2021  
 Processo Nº: 1000003536902  
 Contratado: (276496/7) WILKYR FERREIRA MODESTO;CPF:036.831.191-01;Cargo/Função: (3476) APOIO ADM. EDUCACIONAL-ELEMENTAR;Ref:A-001;CH: 30H  
 Hab.:ENSINO MEDIO;Motivo:AULAS/CARGO LIVRE;Un. Adm: (040460) ASSESSORIA PEDAGOGICA - CUTABA;De:01/01/2021 a 19/01/2021

CONTRATO/SEDUC/00998/2021 DE: 14/01/2021  
 Processo Nº: 1000003540664  
 Contratado: (276743/19) LIDIONAY ANDRESSA PAPADIUK MORANDINI;CPF:035.754.261-47;Cargo/Função: (3506) CONTR. TEMP. FUNCAO PROF. HABILITADO;Ref:B-001;CH: 28H  
 Hab.:LICENCIATURA PLENA EM MATEMATICA;Motivo:LICENÇA MATERNIDADE;Un. Adm: (196495) E. E. PROFESSORA NORMA LUCIA NUNES;De:01/01/2021 a 28/05/2021

CONTRATO/SEDUC/00999/2021 DE: 14/01/2021  
 Processo Nº: 1000003540785  
 Contratado: (276766/5) VALDEIR JOSE BORO;CPF:627.607.001-78;Cargo/Função: (3476) APOIO ADM. EDUCACIONAL-ELEMENTAR;Ref:A-001;CH: 30H  
 Hab.:LICENCIATURA PLENA EM PEDAGOGIA;Motivo:AULAS/CARGO LIVRE;Un. Adm: (013188) E. E. JUSCELINO K. DE OLIVEIRA;De:04/01/2021 a 19/01/2021

CONTRATO/SEDUC/01000/2021 DE: 14/01/2021  
 Processo Nº: 1000003540475  
 Contratado: (276877/6) MARCELO COELHO VIEIRA;CPF:032.338.781-09;Cargo/Função: (3476) APOIO ADM. EDUCACIONAL-ELEMENTAR;Ref:A-001;CH: 30H  
 Hab.:ENSINO MEDIO;Motivo:PROJETO/DEMANDA TEMPORARIA;Un. Adm: (158402) E. E. MIGUEL GONÇALVES BORGES;De:01/01/2021 a 19/01/2021

CONTRATO/SEDUC/01001/2021 DE: 14/01/2021  
 Processo Nº: 1000003540478  
 Contratado: (276879/6) PABIO GONÇALVES DINIZ;CPF:957.252.701-06;Cargo/Função: (3476) APOIO ADM. EDUCACIONAL-ELEMENTAR;Ref:A-001;CH: 30H  
 Hab.:ENSINO MEDIO;Motivo:PROJETO/DEMANDA TEMPORARIA;Un. Adm: (158402) E. E. MIGUEL GONÇALVES BORGES;De:01/01/2021 a 19/01/2021

CONTRATO/SEDUC/01002/2021 DE: 14/01/2021  
 Processo Nº: 1000003541507  
 Contratado: (276915/3) TATIANE PINHEIRO DA SILVA;CPF:868.058.601-30;Cargo/Função: (6027) ANALISTA DESENV ECON SOCIAL L 10050;Ref:A-001;CH: 40H  
 Hab.:LICENCIATURA PLENA EM PEDAGOGIA;Motivo;Un. Adm: (191434) COORD. DE CONVENIOS E PREST. DE CONTAS;De:04/01/2021 a 31/12/2021

CONTRATO/SEDUC/01003/2021 DE: 14/01/2021  
 Processo Nº: 1000003536497  
 Contratado: (277045/9) MARCOS CESAR DUARTE DA SILVA;CPF:567.830.861-00;Cargo/Função: (3476) APOIO ADM. EDUCACIONAL-ELEMENTAR;Ref:A-001;CH: 30H  
 Hab.:ENSINO MEDIO;Motivo:AULAS/CARGO LIVRE;Un. Adm: (010448) E. E. Sen. AZEREDO;De:01/01/2021 a 19/01/2021

CONTRATO/SEDUC/01004/2021 DE: 14/01/2021  
 Processo Nº: 1000003539797  
 Contratado: (277249/5) MARCIA KNOB STOFFEL;CPF:892.871.690-04;Cargo/Função: (3468) TECNICO ADMINISTRATIVO EDUCACIONAL;Ref:A-001;CH: 30H  
 Hab.:BACHARELADO EM CIENCIAS ECONOMICAS;Motivo:PROJETO/DEMANDA TEMPORARIA;Un. Adm: (184594) E. E. RUBEM ALVES;De:04/01/2021 a 19/01/2021

CONTRATO/SEDUC/01005/2021 DE: 14/01/2021  
 Processo Nº: 1000003541332  
 Contratado: (277446/4) MANUEL FERNANDES ALVES VELOSO;CPF:169.502.082-00;Cargo/Função: (3476) APOIO ADM. EDUCACIONAL-ELEMENTAR;Ref:A-001;CH: 30H  
 Hab.:ENSINO MEDIO;Motivo:AULAS/CARGO LIVRE;Un. Adm: (049913) CENT. DE FORM. E ATUAL. DOS PROF. CEFAPRO;De:01/01/2021 a 19/01/2021

CONTRATO/SEDUC/01006/2021 DE: 14/01/2021  
 Processo Nº: 1000003538595  
 Contratado: (277451/7) WASHINGTON SANTOS DE ALMEIDA;CPF:004.598.911-70;Cargo/Função: (3476) APOIO ADM. EDUCACIONAL-ELEMENTAR;Ref:A-001;CH: 30H  
 Hab.:TECNOLOGIA EM GESTÃO AMBIENTAL;Motivo:AULAS/CARGO LIVRE;Un. Adm: (194565) E. E. GOVERNADOR JOSÉFRAGELLI;De:01/01/2021 a 19/01/2021

CONTRATO/SEDUC/01007/2021 DE: 14/01/2021  
 Processo Nº: 1000003539248  
 Contratado: (277456/5) JORGE LOPES DANTAS;CPF:017.958.751-00;Cargo/Função: (3476) APOIO ADM. EDUCACIONAL-ELEMENTAR;Ref:A-001;CH: 30H  
 Hab.:ENSINO MEDIO;Motivo:AULAS/CARGO LIVRE;Un. Adm: (041629) ASSESSORIA PEDAGOGICA - SORRISO;De:01/01/2021 a 19/01/2021

CONTRATO/SEDUC/01008/2021 DE: 14/01/2021  
 Processo Nº: 1000003540754  
 Contratado: (277635/6) BENEDITO CHAGAS DUARTE;CPF:655.716.141-53;Cargo/Função: (3476) APOIO ADM. EDUCACIONAL-ELEMENTAR;Ref:A-001;CH: 30H  
 Hab.:ENSINO MEDIO;Motivo:AULAS/CARGO LIVRE;Un. Adm: (013285) E. E. SAO VICENTE DE PAULA;De:01/01/2021 a 19/01/2021

CONTRATO/SEDUC/01009/2021 DE: 14/01/2021  
 Processo Nº: 1000003539072  
 Contratado: (277640/7) THAIS CRISTINA BONFIM FERREIRA;CPF:040.655.471-48;Cargo/Função: (3468) TECNICO ADMINISTRATIVO EDUCACIONAL;Ref:A-001;CH: 30H  
 Hab.:LICENCIATURA PLENA EM PEDAGOGIA;Motivo:PROJETO/DEMANDA TEMPORARIA;Un. Adm: (194522) ESCOLA EST CARLOS DRUMMOND DE ANDRADE;De:04/01/2021 a 19/01/2021

CONTRATO/SEDUC/01010/2021 DE: 14/01/2021  
 Processo Nº: 1000003536520  
 Contratado: (277718/6) CLAUDINEI BARBOSA DA SILVA;CPF:028.518.051-77;Cargo/Função: (3476) APOIO ADM. EDUCACIONAL-ELEMENTAR;Ref:A-001;CH: 30H  
 Hab.:LICENCIATURA PLENA EM PEDAGOGIA;Motivo:AULAS/CARGO LIVRE;Un. Adm: (071803) E. E. RUI BARBOSA;De:01/01/2021 a 19/01/2021

CONTRATO/SEDUC/01011/2021 DE: 14/01/2021  
 Processo Nº: 1000003536409  
 Contratado: (277942/5) EDIMAR ALVES DE JESUS;CPF:894.713.341-87;Cargo/Função: (3476) APOIO ADM. EDUCACIONAL-ELEMENTAR;Ref:A-001;CH: 30H  
 Hab.:ENSINO MEDIO;Motivo:AULAS/CARGO LIVRE;Un. Adm: (124109) E. E. BROMILDO LAWISCH;De:01/01/2021 a 19/01/2021

CONTRATO/SEDUC/01012/2021 DE: 14/01/2021  
 Processo Nº: 1000003536811  
 Contratado: (277968/8) ROGERIO ROSAN;CPF:928.798.101-91;Cargo/Função: (3476) APOIO ADM. EDUCACIONAL-ELEMENTAR;Ref:A-001;CH: 30H  
 Hab.:LICENCIATURA PLENA EM MATEMATICA;Motivo:AULAS/CARGO LIVRE;Un. Adm: (013226) E. E. Dr. JOSE GENTIL DA SILVA;De:01/01/2021 a 19/01/2021

CONTRATO/SEDUC/01013/2021 DE: 14/01/2021  
 Processo Nº: 1000003539794  
 Contratado: (277994/11) ELIANE CRISTINA DA COSTA FERREIRA;CPF:944.972.901-82;Cargo/Função: (3506) CONTR. TEMP. FUNCAO PROF. HABILITADO;Ref:B-001;CH: 30H  
 Hab.:LICENCIATURA PLENA EM PEDAGOGIA;Motivo:GESTANTE;Un. Adm: (184594) E. E. RUBEM ALVES;De:01/01/2021 a 31/01/2021

CONTRATO/SEDUC/01014/2021 DE: 14/01/2021  
 Processo Nº: 1000003540465  
 Contratado: (278051/5) GILBERTO NASCIMENTO SOUZA;CPF:832.806.851-68;Cargo/Função: (3476) APOIO ADM. EDUCACIONAL-ELEMENTAR;Ref:A-001;CH: 30H  
 Hab.:TECNOLOGIA EM GESTÃO DO SERVIÇO PÚBLICO;Motivo:AULAS/CARGO LIVRE;Un. Adm: (009717) E. E. DR. ESTEVAO ALVES CORREA;De:01/01/2021 a 19/01/2021

CONTRATO/SEDUC/01015/2021 DE: 14/01/2021  
 Processo Nº: 1000003540650  
 Contratado: (278154/15) JUSCELIA ALVES DA SILVA;CPF:023.896.771-93;Cargo/Função: (3506) CONTR. TEMP. FUNCAO PROF. HABILITADO;Ref:B-001;CH: 30H  
 Hab.:LICENCIATURA PLENA EM LETRAS/PORTUGUES/INGLÊS;Motivo:LICENÇA MATERNIDADE;Un. Adm: (154040) E. E. ANDRE ANTONIO MAGGI;De:01/01/2021 a 15/04/2021

CONTRATO/SEDUC/01016/2021 DE: 14/01/2021  
 Processo Nº: 1000003536263  
 Contratado: (278608/6) CLEIDIOMAR MAZETE CARVALHO;CPF:898.756.991-87;Cargo/Função: (3476) APOIO ADM. EDUCACIONAL-ELEMENTAR;Ref:A-001;CH: 30H  
 Hab.:BACHARELADO EM CIENCIAS CONTÁBEIS;Motivo:AULAS/CARGO LIVRE;Un. Adm: (015288) E. E. BENTO ALEXANDRE DOS SANTOS;De:01/01/2021 a 19/01/2021



CONTRATO/SEDUC/01017/2021 DE: 14/01/2021  
 Processo Nº: 1000003537928  
 Contratado: (278941/5) OSWALDO FERNANDES BUSCIOLI;CPF:206.897.801-68;Cargo/Função: (3476) APOIO ADM. EDUCACIONAL-ELEMENTAR;Ref:A-001;CH: 30H Hab.:ENSINO MEDIO;Motivo:AULAS/CARGO LIVRE;Un. Adm:(173363) E. E. SANTANA D'AGUA LIMPA;De:01/01/2021 a 19/01/2021

CONTRATO/SEDUC/01018/2021 DE: 14/01/2021  
 Processo Nº: 1000003541267  
 Contratado: (279061/12) LAIS TEIXEIRA SCHERER;CPF:039.421.601-61;Cargo/Função: (3468) TECNICO ADMINISTRATIVO EDUCACIONAL;Ref:A-001;CH: 30H Hab.:ENSINO MEDIO;Motivo:LICENÇA MATERNIDADE;Un. Adm:(118532) E.E. INDIGENA ESTRELA;De:01/01/2021 a 08/06/2021

CONTRATO/SEDUC/01019/2021 DE: 14/01/2021  
 Processo Nº: 1000003537275  
 Contratado: (279410/6) MARCOS ANTONIO CARDOSO;CPF:843.562.941-49;Cargo/Função: (3476) APOIO ADM. EDUCACIONAL-ELEMENTAR;Ref:A-001;CH: 30H Hab.:TECNOLOGIA EM GESTÃO COMERCIAL;Motivo:AULAS/CARGO LIVRE;Un. Adm:(192210) E.E. ARLETE MARIA CAPPELLARI;De:01/01/2021 a 19/01/2021

CONTRATO/SEDUC/01020/2021 DE: 14/01/2021  
 Processo Nº: 1000003537711  
 Contratado: (279801/6) FRANCIELI MENEZES SOUZA;CPF:053.496.881-38;Cargo/Função: (3468) TECNICO ADMINISTRATIVO EDUCACIONAL;Ref:A-001;CH: 30H Hab.:LICENCIATURA PLENA EM EDUCAÇÃO FÍSICA;Motivo:PROJETO/DEMANDA TEMPORARIA;Un. Adm:(013617) E.E. FRANKLIN CASSIANO;De:04/01/2021 a 27/01/2021

CONTRATO/SEDUC/01021/2021 DE: 14/01/2021  
 Processo Nº: 1000003538118  
 Contratado: (279806/7) CLAUDIO DOS REIS MELO;CPF:115.131.488-93;Cargo/Função: (3476) APOIO ADM. EDUCACIONAL-ELEMENTAR;Ref:A-001;CH: 30H Hab.:LICENCIATURA PLENA EM FILOSOFIA/HISTORIA;Motivo:AULAS/CARGO LIVRE;Un. Adm:(011959) E.E. GONÇALO BOTELHO DE CAMPOS;De:01/01/2021 a 19/01/2021

CONTRATO/SEDUC/01022/2021 DE: 14/01/2021  
 Processo Nº: 1000003537645  
 Contratado: (279983/6) BENEDITO DA CONCEICAO DA SILVA;CPF:536.958.879-15;Cargo/Função: (3476) APOIO ADM. EDUCACIONAL-ELEMENTAR;Ref:A-001;CH: 30H Hab.:ENSINO MEDIO;Motivo:AULAS/CARGO LIVRE;Un. Adm:(016500) E.E. MARIO SPINELLI;De:01/01/2021 a 19/01/2021

CONTRATO/SEDUC/01023/2021 DE: 14/01/2021  
 Processo Nº: 1000003541270  
 Contratado: (280193/4) JONATHAS GOMES MARQUES;CPF:032.260.161-48;Cargo/Função: (6027) ANALISTA DESENV ECON SOCIAL L 10050;Ref:A-001;CH: 40H Hab.:BACHARELADO EM SISTEMAS DE INFORMACAO;Motivo:Un. Adm:(194735) COORD. DE DESENV. DE SOLUCAO DE TI;De:04/01/2021 a 31/12/2021

CONTRATO/SEDUC/01024/2021 DE: 14/01/2021  
 Processo Nº: 1000003534335  
 Contratado: (281951/5) CIDEVALDO NICOLA DE OLIVEIRA;CPF:084.799.238-14;Cargo/Função: (3476) APOIO ADM. EDUCACIONAL-ELEMENTAR;Ref:A-001;CH: 30H Hab.:ENSINO MEDIO;Motivo:AULAS/CARGO LIVRE;Un. Adm:(114553) E.E. Pe. JOHANNES BERTHOLD HENNING;De:01/01/2021 a 19/01/2021

CONTRATO/SEDUC/01025/2021 DE: 14/01/2021  
 Processo Nº: 1000003534336  
 Contratado: (281952/6) MESSIAS GABRIEL FEITOSA;CPF:062.533.891-06;Cargo/Função: (3476) APOIO ADM. EDUCACIONAL-ELEMENTAR;Ref:A-001;CH: 30H Hab.:ENSINO MEDIO;Motivo:AULAS/CARGO LIVRE;Un. Adm:(114553) E.E. Pe. JOHANNES BERTHOLD HENNING;De:01/01/2021 a 19/01/2021

CONTRATO/SEDUC/01026/2021 DE: 14/01/2021  
 Processo Nº: 1000003536291  
 Contratado: (282478/4) MAURO CESAR DO VALE SILVA;CPF:460.577.811-04;Cargo/Função: (3476) APOIO ADM. EDUCACIONAL-ELEMENTAR;Ref:A-001;CH: 30H Hab.:TECNOLOGIA EM GESTÃO COMERCIAL;Motivo:AULAS/CARGO LIVRE;Un. Adm:(012343) E.E. MANOEL CORREA DE ALMEIDA;De:01/01/2021 a 19/01/2021

CONTRATO/SEDUC/01027/2021 DE: 14/01/2021  
 Processo Nº: 1000003535385  
 Contratado: (282603/5) ILDONIO MORAIS DE OLIVEIRA;CPF:647.561.652-49;Cargo/Função: (3476) APOIO ADM. EDUCACIONAL-ELEMENTAR;Ref:A-001;CH: 30H Hab.:ENSINO MEDIO;Motivo:AULAS/CARGO LIVRE;Un. Adm:(137774) E.E. MARIO DE ANDRADE;De:01/01/2021 a 19/01/2021

CONTRATO/SEDUC/01028/2021 DE: 14/01/2021  
 Processo Nº: 1000003536024  
 Contratado: (282627/4) ISAIA PINTO DE MORAES;CPF:388.006.401-68;Cargo/Função: (3476) APOIO ADM. EDUCACIONAL-ELEMENTAR;Ref:A-001;CH: 30H Hab.:TECNOLOGIA EM GESTÃO AMBIENTAL;Motivo:AULAS/CARGO LIVRE;Un. Adm:(009806) E.E. HISTORIADOR RUBENS DE MENDONÇA;De:01/01/2021 a 19/01/2021

CONTRATO/SEDUC/01029/2021 DE: 14/01/2021  
 Processo Nº: 1000003537614  
 Contratado: (282649/10) SALVADOR CYPLIANO DA SILVA;CPF:201.091.721-91;Cargo/Função: (3476) APOIO ADM. EDUCACIONAL-ELEMENTAR;Ref:A-001;CH: 30H Hab.:TECNOLOGIA EM GESTÃO DO SERVIÇO PÚBLICO;Motivo:AULAS/CARGO LIVRE;Un. Adm:(124060) E.E. PROFªMARIA HERMINIA ALVES;De:01/01/2021 a 19/01/2021

CONTRATO/SEDUC/01030/2021 DE: 14/01/2021  
 Processo Nº: 1000003541203  
 Contratado: (282886/13) OTACILIA SERRA MORAES;CPF:026.484.213-86;Cargo/Função: (3506) CONTR. TEMP. FUNCAO PROF. HABILITADO;Ref:B-001;CH: 18H Hab.:LICENCIATURA PLENA EM BIOLOGIA;Motivo:GESTANTE;Un. Adm:(012114) E.E. PEDRO GARDES;De:01/01/2021 a 31/01/2021

CONTRATO/SEDUC/01031/2021 DE: 14/01/2021  
 Processo Nº: 1000003538431  
 Contratado: (283159/4) LUCAS ARTHUR BUOSI;CPF:031.207.261-92;Cargo/Função: (3476) APOIO ADM. EDUCACIONAL-ELEMENTAR;Ref:A-001;CH: 30H Hab.:BACHARELADO EM ENGENHARIA FLORESTAL;Motivo:AULAS/CARGO LIVRE;Un. Adm:(015490) E.E. MANOEL BANDEIRA;De:01/01/2021 a 19/01/2021

CONTRATO/SEDUC/01032/2021 DE: 14/01/2021  
 Processo Nº: 1000003538099  
 Contratado: (283160/4) RENATO TOLEDO DE SOUZA;CPF:021.030.621-16;Cargo/Função: (3476) APOIO ADM. EDUCACIONAL-ELEMENTAR;Ref:A-001;CH: 30H Hab.:BACHARELADO EM ENGENHARIA CIVIL;Motivo:AULAS/CARGO LIVRE;Un. Adm:(040118) E.E. JAYME VERISSIMO DE CAMPOS JUNIOR;De:01/01/2021 a 19/01/2021

CONTRATO/SEDUC/01033/2021 DE: 14/01/2021  
 Processo Nº: 1000003538752  
 Contratado: (283212/10) HELISSON APARECIDO DE SOUZA SANTOS;CPF:003.205.682-61;Cargo/Função: (3476) APOIO ADM. EDUCACIONAL-ELEMENTAR;Ref:A-001;CH: 30H Hab.:ENSINO MEDIO;Motivo:AULAS/CARGO LIVRE;Un. Adm:(076180) E.E. PROFª. MARIA DE FATIMA GIMENEZ LOPES;De:01/01/2021 a 19/01/2021

CONTRATO/SEDUC/01034/2021 DE: 14/01/2021  
 Processo Nº: 1000003539137  
 Contratado: (283253/4) DJALMA GOMES PACHECO;CPF:377.959.291-68;Cargo/Função: (3476) APOIO ADM. EDUCACIONAL-ELEMENTAR;Ref:A-001;CH: 30H Hab.:LICENCIATURA PLENA EM HISTÓRIA;Motivo:PROJETO/DEMANDA TEMPORARIA;Un. Adm:(010480) E.E. ALCEBIANES CALHAO;De:01/01/2021 a 19/01/2021

CONTRATO/SEDUC/01035/2021 DE: 14/01/2021  
 Processo Nº: 1000003538107  
 Contratado: (283255/4) SIDNEY FERREIRA SELIN;CPF:697.388.901-87;Cargo/Função: (3476) APOIO ADM. EDUCACIONAL-ELEMENTAR;Ref:A-001;CH: 30H Hab.:ENSINO MEDIO;Motivo:PROJETO/DEMANDA TEMPORARIA;Un. Adm:(021091) E.E. CLENIA ROSALINA SOUZA;De:01/01/2021 a 19/01/2021

CONTRATO/SEDUC/01036/2021 DE: 14/01/2021  
 Processo Nº: 1000003537780  
 Contratado: (283387/5) CLODOALDO JOSE ISTOSKI CARVALHO;CPF:040.119.411-66;Cargo/Função: (3476) APOIO ADM. EDUCACIONAL-ELEMENTAR;Ref:A-001;CH: 30H Hab.:ENSINO MEDIO;Motivo:AULAS/CARGO LIVRE;Un. Adm:(021636) E.E. CECILIA CASTRO BARBOSA;De:01/01/2021 a 19/01/2021

CONTRATO/SEDUC/01037/2021 DE: 14/01/2021  
 Processo Nº: 1000003540878  
 Contratado: (283405/4) ROSA MARIA CHAVES DA SILVA;CPF:027.749.551-22;Cargo/Função: (3476) APOIO ADM. EDUCACIONAL-ELEMENTAR;Ref:A-001;CH: 30H Hab.:ENSINO MEDIO;Motivo:PROJETO/DEMANDA TEMPORARIA;Un. Adm:(044253) E.E. QUERENCIA;De:01/01/2021 a 19/01/2021

CONTRATO/SEDUC/01038/2021 DE: 14/01/2021  
 Processo Nº: 1000003539692  
 Contratado: (283573/4) MARLENO MANOEL DOS SANTOS;CPF:514.619.511-00;Cargo/Função: (3476) APOIO ADM. EDUCACIONAL-ELEMENTAR;Ref:A-001;CH: 30H Hab.:ENSINO MEDIO;Motivo:AULAS/CARGO LIVRE;Un. Adm:(010464) E.E. DOM JOSE DO DESPRAIADO;De:01/01/2021 a 19/01/2021

CONTRATO/SEDUC/01039/2021 DE: 14/01/2021  
 Processo Nº: 1000003537391  
 Contratado: (283576/5) LUCIANE RODRIGUES FIGUEIREDO;CPF:009.725.071-67;Cargo/Função: (3476) APOIO ADM. EDUCACIONAL-ELEMENTAR;Ref:A-001;CH: 30H Hab.:ENSINO MEDIO;Motivo:GESTANTE;Un. Adm:(173363) E. E. SANTANA D'AGUA LIMPA;De:01/01/2021 a 31/01/2021

CONTRATO/SEDUC/01040/2021 DE: 14/01/2021  
 Processo Nº: 1000003537476  
 Contratado: (283761/3) LAURA KATIA DE SOUZA LARA;CPF:793.903.071-04;Cargo/Função: (3476) APOIO ADM. EDUCACIONAL-ELEMENTAR;Ref:A-001;CH: 30H Hab.:LICENCIATURA PLENA EM PEDAGOGIA;Motivo:AULAS/CARGO LIVRE;Un. Adm:(173584) E. E. GOV. JOSE GARCIA NETO;De:01/01/2021 a 19/01/2021

CONTRATO/SEDUC/01041/2021 DE: 14/01/2021  
 Processo Nº: 1000003537993  
 Contratado: (283833/4) ISAEL CUSTODIO PRIMO;CPF:026.062.961-84;Cargo/Função: (3476) APOIO ADM. EDUCACIONAL-ELEMENTAR;Ref:A-001;CH: 30H Hab.:ENSINO MEDIO;Motivo:AULAS/CARGO LIVRE;Un. Adm:(114561) E.E. PROF. ELCIO PRATES;De:01/01/2021 a 19/01/2021

CONTRATO/SEDUC/01042/2021 DE: 14/01/2021  
 Processo Nº: 1000003540859  
 Contratado: (283847/3) ELIZEU FREIRE DA SILVA;CPF:667.895.321-53;Cargo/Função: (3476) APOIO ADM. EDUCACIONAL-ELEMENTAR;Ref:A-001;CH: 30H Hab.:TECNOLOGIA EM GESTÃO PÚBLICA;Motivo:AULAS/CARGO LIVRE;Un. Adm:(010642) E.E. RATO DE SOL;De:11/01/2021 a 19/01/2021

CONTRATO/SEDUC/01043/2021 DE: 14/01/2021  
 Processo Nº: 1000003540131  
 Contratado: (284013/5) ADEMILSON BERNARDO DOS SANTOS;CPF:220.341.102-34;Cargo/Função: (3476) APOIO ADM. EDUCACIONAL-ELEMENTAR;Ref:A-001;CH: 30H Hab.:ENSINO MEDIO;Motivo:AULAS/CARGO LIVRE;Un. Adm:(197300) E. EST. MIL. DO CORPO DE BOMB. 'DOM PEDRO II';De:01/01/2021 a 19/01/2021

CONTRATO/SEDUC/01044/2021 DE: 14/01/2021  
 Processo Nº: 1000003537970  
 Contratado: (284017/3) CLEUSA GRESELLE AREND;CPF:616.831.321-49;Cargo/Função: (3476) APOIO ADM. EDUCACIONAL-ELEMENTAR;Ref:A-001;CH: 30H Hab.:LICENCIATURA PLENA EM PEDAGOGIA;Motivo:AULAS/CARGO LIVRE;Un. Adm:(015547) E.E. DOM BOSCO;De:01/01/2021 a 19/01/2021

CONTRATO/SEDUC/01045/2021 DE: 14/01/2021  
 Processo Nº: 1000003536493  
 Contratado: (284205/7) MARIOZAN DE JESUS OLIVEIRA;CPF:001.742.921-80;Cargo/Função: (3476) APOIO ADM. EDUCACIONAL-ELEMENTAR;Ref:A-001;CH: 30H Hab.:ENSINO MEDIO;Motivo:AULAS/CARGO LIVRE;Un. Adm:(038520) E.E. ANTONIO CARLOS DE BRITO;De:01/01/2021 a 19/01/2021

CONTRATO/SEDUC/01046/2021 DE: 14/01/2021  
 Processo Nº: 1000003538671  
 Contratado: (284566/4) PAULO EDUARDO SANTOS DE OLIVEIRA;CPF:164.683.091-15;Cargo/Função: (3476) APOIO ADM. EDUCACIONAL-ELEMENTAR;Ref:A-001;CH: 30H Hab.:ENSINO MEDIO;Motivo:PROJETO/DEMANDA TEMPORARIA;Un. Adm:(023329) E.E. MALIK DIDIER NAMER ZAHAFI;De:01/01/2021 a 19/01/2021

CONTRATO/SEDUC/01047/2021 DE: 14/01/2021  
 Processo Nº: 1000003537705  
 Contratado: (284667/3) EDIENE PINHEIRO NERY;CPF:047.887.901-65;Cargo/Função: (3468) TECNICO ADMINISTRATIVO EDUCACIONAL;Ref:A-001;CH: 30H Hab.:TECNOLOGIA EM GESTÃO DE RECURSOS HUMANOS;Motivo:PROJETO/DEMANDA TEMPORARIA;Un. Adm:(148130) E.E. INDIGENA MARIMBU;De:04/01/2021 a 27/01/2021

PUBLICADA, REGISTRADA, CUMpra-SE.  
 Cuiabá-MT, 13 de Janeiro de 2021.  
 Alan Resende Porto  
 Secretário de Estado de Educação

O Secretário de Estado de Educação no uso de suas atribuições que lhes são conferidas por lei,

Resolve: CANCELAR - SEDUC

Objeto: CONTRATAÇÃO TEMPORÁRIA POR MOTIVO DE URGÊNCIA

CONTRATO/SEDUC/01048/2021 DE: 14/01/2021

Processo Nº: 1000003532228

Contratado: (285065/3) ELISNETE APARECIDA ALMEIDA SOUZA;CPF:033.194.441-31;Cargo/Função: (3468) TECNICO ADMINISTRATIVO EDUCACIONAL;Ref:A-001;CH: 30H

Hab.:TECNOLOGIA EM GESTÃO DE RECURSOS HUMANOS;Motivo:GESTANTE;Un. Adm:(069264) E.E. HERMES JOSE DA SILVA;De:19/12/2020 a 31/01/2021

PUBLICADA, REGISTRADA, CUMPRE-SE.  
Cuiabá-MT, 13 de Janeiro de 2021.  
Alan Resende Porto  
Secretário de Estado de Educação

O Secretário de Estado de Educação no uso de suas atribuições que lhes são conferidas por lei,

Resolve: AUTORIZAR - SEDUC

Objeto: CONTRATAÇÃO TEMPORÁRIA POR MOTIVO DE URGÊNCIA

CONTRATO/SEDUC/01049/2021 DE: 14/01/2021

Processo Nº: 1000003540199

Contratado: (285179/4) GREGORIO TSERERE;CPF:037.756.791-46;Cargo/Função: (3468) TECNICO ADMINISTRATIVO EDUCACIONAL;Ref:A-001;CH: 30H

Hab.:ENSINO MEDIO;Motivo:PROJETO/DEMANDA TEMPORÁRIA;Un. Adm:(118524) E.E. INDIGENA MARAIWATSEDE;De:04/01/2021 a 27/01/2021

CONTRATO/SEDUC/01050/2021 DE: 14/01/2021

Processo Nº: 1000003538319

Contratado: (285191/4) AMARAL ROBERTO DE MELO;CPF:643.453.782-49;Cargo/Função: (3476) APOIO ADM. EDUCACIONAL-ELEMENTAR;Ref:A-001;CH: 30H

Hab.:TECNOLOGIA EM TURISMO;Motivo:AULAS/CARGO LIVRE;Un. Adm:(015458) E.E. VITORIA FURLANI DA RIVA;De:01/01/2021 a 19/01/2021

CONTRATO/SEDUC/01051/2021 DE: 14/01/2021

Processo Nº: 1000003537356

Contratado: (287078/4) MARIA LUIZA CRUZ CAPELIN MATOS;CPF:067.374.159-11;Cargo/Função: (3476) APOIO ADM. EDUCACIONAL-ELEMENTAR;Ref:A-001;CH: 30H

Hab.:LICENCIATURA PLENA EM PEDAGOGIA;Motivo:AULAS/CARGO LIVRE;Un. Adm:(117587) E.E. SANTANA DO TAQUARAL;De:01/01/2021 a 19/01/2021

CONTRATO/SEDUC/01052/2021 DE: 14/01/2021

Processo Nº: 1000003539251

Contratado: (287559/4) MAURO GONCALVES DA SILVA;CPF:254.059.198-10;Cargo/Função: (3476) APOIO ADM. EDUCACIONAL-ELEMENTAR;Ref:A-001;CH: 30H

Hab.:ENSINO MEDIO;Motivo:AULAS/CARGO LIVRE;Un. Adm:(041629) ASSESSORIA PEDAGOGICA - SORRISO;De:01/01/2021 a 19/01/2021

CONTRATO/SEDUC/01053/2021 DE: 14/01/2021

Processo Nº: 1000003540477

Contratado: (287585/4) REDWILLOW DE CARVALHO COELHO;CPF:048.812.101-90;Cargo/Função: (3476) APOIO ADM. EDUCACIONAL-ELEMENTAR;Ref:A-001;CH: 30H

Hab.:ENSINO MEDIO;Motivo:PROJETO/DEMANDA TEMPORÁRIA;Un. Adm:(158402) E.E. MIGUEL GONÇALVES BORGES;De:01/01/2021 a 19/01/2021

CONTRATO/SEDUC/01054/2021 DE: 14/01/2021

Processo Nº: 1000003536738

Contratado: (287794/4) LAURINDO JOAQUIM FERNANDES;CPF:036.615.781-70;Cargo/Função: (3476) APOIO ADM. EDUCACIONAL-ELEMENTAR;Ref:A-001;CH: 30H

Hab.:ENSINO FUNDAMENTAL COMPLETO;Motivo:AULAS/CARGO LIVRE;Un. Adm:(071838) E.E. OSMAR PINHEIRO DA SILVA;De:01/01/2021 a 19/01/2021

CONTRATO/SEDUC/01055/2021 DE: 14/01/2021

Processo Nº: 1000003537937

Contratado: (287994/4) REGINALDO APARECIDA INACIO;CPF:931.475.201-10;Cargo/Função: (3476) APOIO ADM. EDUCACIONAL-ELEMENTAR;Ref:A-001;CH: 30H

Hab.:TECNICO EM AGROPECUARIA;Motivo:AULAS/CARGO LIVRE;Un. Adm:(173363) E. E. SANTANA D'AGUA LIMPA;De:01/01/2021 a 19/01/2021

PUBLICADA, REGISTRADA, CUMPRE-SE.  
Cuiabá-MT, 13 de Janeiro de 2021.  
Alan Resende Porto  
Secretário de Estado de Educação

O Secretário de Estado de Educação no uso de suas atribuições que lhes são conferidas por lei,

Resolve: CANCELAR - SEDUC

Objeto: CONTRATAÇÃO TEMPORÁRIA POR MOTIVO DE URGÊNCIA

CONTRATO/SEDUC/01056/2021 DE: 14/01/2021

Processo Nº: 1000003530865

Contratado: (288123/4) DEBORA APARECIDA DE SOUZA MOURA;CPF:042.815.711-40;Cargo/Função: (3468) TECNICO ADMINISTRATIVO EDUCACIONAL;Ref:A-001;CH: 30H

Hab.:LICENCIATURA PLENA EM PEDAGOGIA;Motivo:GESTANTE;Un. Adm:(038725) CRECHE EST. ENS. FUND. NASLA JOAQUIM ASCHAR;De:19/12/2020 a 31/01/2021

PUBLICADA, REGISTRADA, CUMPRE-SE.  
Cuiabá-MT, 13 de Janeiro de 2021.  
Alan Resende Porto  
Secretário de Estado de Educação

O Secretário de Estado de Educação no uso de suas atribuições que lhes são conferidas por lei,

Resolve: AUTORIZAR - SEDUC

Objeto: CONTRATAÇÃO TEMPORÁRIA POR MOTIVO DE URGÊNCIA

CONTRATO/SEDUC/01057/2021 DE: 14/01/2021

Processo Nº: 1000003541476

Contratado: (288123/5) DEBORA APARECIDA DE SOUZA MOURA;CPF:042.815.711-40;Cargo/Função: (3468) TECNICO ADMINISTRATIVO EDUCACIONAL;Ref:A-001;CH: 30H

Hab.:LICENCIATURA PLENA EM PEDAGOGIA;Motivo:LICENÇA MATERNIDADE;Un. Adm:(038725) CRECHE EST. ENS. FUND. NASLA JOAQUIM ASCHAR;De:01/01/2021 a 21/06/2021

CONTRATO/SEDUC/01058/2021 DE: 14/01/2021

Processo Nº: 1000003539868

Contratado: (288193/4) LUIZ CARLOS BISPO DA SILVA;CPF:043.606.441-32;Cargo/Função: (3476) APOIO ADM. EDUCACIONAL-ELEMENTAR;Ref:A-001;CH: 30H

Hab.:ENSINO MEDIO;Motivo:AULAS/CARGO LIVRE;Un. Adm:(012327) E.E. PROF. JOSE MENDES MARTINS;De:01/01/2021 a 19/01/2021

CONTRATO/SEDUC/01059/2021 DE: 14/01/2021

Processo Nº: 1000003539359

Contratado: (290809/4) JOAO ALBERTO GONCALVES;CPF:018.784.269-82;Cargo/Função: (3476) APOIO ADM. EDUCACIONAL-ELEMENTAR;Ref:A-001;CH: 30H

Hab.:ENSINO MEDIO;Motivo:AULAS/CARGO LIVRE;Un. Adm:(148091) E.E. JARDIM UNIVERSITARIO;De:01/01/2021 a 19/01/2021

CONTRATO/SEDUC/01060/2021 DE: 14/01/2021

Processo Nº: 1000003537859

Contratado: (291349/4) MARCIO VINICIUS DE SOUZA;CPF:902.210.601-20;Cargo/Função: (3476) APOIO ADM. EDUCACIONAL-ELEMENTAR;Ref:A-001;CH: 30H

Hab.:TECNOLOGIA EM GESTÃO PÚBLICA;Motivo:AULAS/CARGO LIVRE;Un. Adm:(012556) E.E. SANTA CLAUDINA;De:01/01/2021 a 19/01/2021

CONTRATO/SEDUC/01061/2021 DE: 14/01/2021

Processo Nº: 1000003538409

Contratado: (291356/3) PEDRO NUNES DA SILVA;CPF:551.574.241-91;Cargo/Função: (3476) APOIO ADM. EDUCACIONAL-ELEMENTAR;Ref:A-001;CH: 30H

Hab.:BACHARELADO EM CIENCIAS ADMINISTRATIVAS;Motivo:AULAS/CARGO LIVRE;Un. Adm:(071765) E.E. DUNGA RODRIGUES;De:01/01/2021 a 19/01/2021

CONTRATO/SEDUC/01062/2021 DE: 14/01/2021

Processo Nº: 1000003535443

Contratado: (291450/3) LAIRSON CORNELIO DE CAMPOS;CPF:503.165.241-15;Cargo/Função: (3476) APOIO ADM. EDUCACIONAL-ELEMENTAR;Ref:A-001;CH: 30H

Hab.:TECNOLOGIA EM GESTÃO PÚBLICA;Motivo:AULAS/CARGO LIVRE;Un. Adm:(009725) E.E. AGENOR FERREIRA LEO;De:01/01/2021 a 19/01/2021

CONTRATO/SEDUC/01063/2021 DE: 14/01/2021

Processo Nº: 1000003535292

Contratado: (291501/3) VALDENIR DUTRA DE ASSIS;CPF:018.955.361-89;Cargo/Função: (3476) APOIO ADM. EDUCACIONAL-ELEMENTAR;Ref:A-001;CH: 30H

Hab.:BACHARELADO EM CIENCIAS CONTÁBEIS;Motivo:PROJETO/DEMANDA TEMPORÁRIA;Un. Adm:(012262) E.E. PROF. HONORIO RODRIGUES AMORIM;De:01/01/2021 a 19/01/2021

CONTRATO/SEDUC/01064/2021 DE: 14/01/2021

Processo Nº: 1000003539156

Contratado: (291959/3) JULIANA CRISTINA DA COSTA;CPF:017.078.561-09;Cargo/Função: (3476) APOIO ADM. EDUCACIONAL-ELEMENTAR;Ref:A-001;CH: 30H

Hab.:ENSINO FUNDAMENTAL COMPLETO;Motivo:AULAS/CARGO LIVRE;Un. Adm:(184594) E. E. RUBEM ALVES;De:01/01/2021 a 19/01/2021

CONTRATO/SEDUC/01065/2021 DE: 14/01/2021

Processo Nº: 1000003539003

Contratado: (292021/3) FRANCISCA CLAUDIA DAMASCENA;CPF:440.268.892-20;Cargo/Função: (3476) APOIO ADM. EDUCACIONAL-ELEMENTAR;Ref:A-001;CH: 30H

Hab.:ENSINO MEDIO;Motivo:AULAS/CARGO LIVRE;Un. Adm:(060208) E.E. ALBERT EINSTEIN;De:01/01/2021 a 19/01/2021

CONTRATO/SEDUC/01066/2021 DE: 14/01/2021

Processo Nº: 1000003536855

Contratado: (292029/3) MAIKON DOUGLAS HOFFMANN DA SILVA;CPF:060.684.511-94;Cargo/Função: (3476) APOIO ADM. EDUCACIONAL-ELEMENTAR;Ref:A-001;CH: 30H

Hab.:ENSINO MEDIO;Motivo:AULAS/CARGO LIVRE;Un. Adm:(155110) E.E. ANGELO MELHORANÇA;De:01/01/2021 a 19/01/2021

CONTRATO/SEDUC/01067/2021 DE: 14/01/2021

Processo Nº: 1000003536218

Contratado: (292063/3) ROMAITON PEREIRA DE OLIVEIRA;CPF:025.221.901-56;Cargo/Função: (3476) APOIO ADM. EDUCACIONAL-ELEMENTAR;Ref:A-001;CH: 30H

Hab.:BACHARELADO EM ENGENHARIA CIVIL;Motivo:AULAS/CARGO LIVRE;Un. Adm:(156434) E.E. JOSÉDOMINGOS FRAGA;De:01/01/2021 a 19/01/2021

CONTRATO/SEDUC/01068/2021 DE: 14/01/2021

Processo Nº: 1000003536930

Contratado: (292067/3) ANDERSON DOS SANTOS MENEZES;CPF:040.465.561-02;Cargo/Função: (3476) APOIO ADM. EDUCACIONAL-ELEMENTAR;Ref:A-001;CH: 30H

Hab.:ENSINO MEDIO;Motivo:AULAS/CARGO LIVRE;Un. Adm:(076228) E.E. MARIA DE ARRUDA MULLER;De:01/01/2021 a 19/01/2021

CONTRATO/SEDUC/01069/2021 DE: 14/01/2021

Processo Nº: 1000003537763

Contratado: (292073/3) VALCIR RICCI DA SILVA;CPF:044.578.361-33;Cargo/Função: (3476) APOIO ADM. EDUCACIONAL-ELEMENTAR;Ref:A-001;CH: 30H

Hab.:BACHARELADO EM DIREITO;Motivo:AULAS/CARGO LIVRE;Un. Adm:(015253) E.E. LOURENÇO PERUCHI;De:01/01/2021 a 19/01/2021

CONTRATO/SEDUC/01070/2021 DE: 14/01/2021

Processo Nº: 1000003537144

Contratado: (292129/3) MARINELI SALVATERRA DE CARVALHO;CPF:980.190.821-15;Cargo/Função: (3476) APOIO ADM. EDUCACIONAL-ELEMENTAR;Ref:A-001;CH: 30H

Hab.:TECNOLOGIA EM GESTÃO DE RECURSOS HUMANOS;Motivo:AULAS/CARGO LIVRE;Un. Adm:(016314) E.E. 13 DE MAIO;De:01/01/2021 a 19/01/2021

CONTRATO/SEDUC/01071/2021 DE: 14/01/2021  
 Processo Nº: 1000003537407  
 Contratado: (292131/4) GEAN CARLOS GOUVEIA DE AZEVEDO;CPF:031.288.804-09;Cargo/Função: (3476) APOIO ADM. EDUCACIONAL-ELEMENTAR;Ref:A-001;CH: 30H  
 Hab.:ENSINO MEDIO;Motivo:AULAS/CARGO LIVRE;Un. Adm: (013366) E.E. NOSSA SENHORA APARECIDA;De:01/01/2021 a 19/01/2021

CONTRATO/SEDUC/01072/2021 DE: 14/01/2021  
 Processo Nº: 1000003539815  
 Contratado: (292132/3) ALMIR JUNIOR DE OLIVEIRA COSTA;CPF:050.091.801-54;Cargo/Função: (3476) APOIO ADM. EDUCACIONAL-ELEMENTAR;Ref:A-001;CH: 30H  
 Hab.:ENSINO MEDIO;Motivo:AULAS/CARGO LIVRE;Un. Adm: (174122) E. E. BOM JARDIM;De:08/01/2021 a 19/01/2021

CONTRATO/SEDUC/01073/2021 DE: 14/01/2021  
 Processo Nº: 1000003537748  
 Contratado: (292133/4) FRANCISCA MARTINS CLAUDINO;CPF:226.586.588-50;Cargo/Função: (3476) APOIO ADM. EDUCACIONAL-ELEMENTAR;Ref:A-001;CH: 30H  
 Hab.:BACHARELADO EM ADMINISTRACAO DE EMPRESAS;Motivo:AULAS/CARGO LIVRE;Un. Adm: (013340) E.E. NOSSA SENHORA DA GLORIA;De:01/01/2021 a 19/01/2021

CONTRATO/SEDUC/01074/2021 DE: 14/01/2021  
 Processo Nº: 1000003535349  
 Contratado: (292135/3) JOSE IRACI LORENA CASTRO;CPF:205.165.411-53;Cargo/Função: (3476) APOIO ADM. EDUCACIONAL-ELEMENTAR;Ref:A-001;CH: 30H  
 Hab.:ENSINO MEDIO;Motivo:AULAS/CARGO LIVRE;Un. Adm: (013307) E.E. NOSSA SENHORA DE LOURDES;De:01/01/2021 a 19/01/2021

CONTRATO/SEDUC/01075/2021 DE: 14/01/2021  
 Processo Nº: 1000003538021  
 Contratado: (292139/3) REINALDO DA SILVA FIGUEIREDO;CPF:592.921.219-87;Cargo/Função: (3476) APOIO ADM. EDUCACIONAL-ELEMENTAR;Ref:A-001;CH: 30H  
 Hab.:ENSINO MEDIO;Motivo:AULAS/CARGO LIVRE;Un. Adm: (050164) CEFAPRO DE SINOP;De:01/01/2021 a 19/01/2021

CONTRATO/SEDUC/01076/2021 DE: 14/01/2021  
 Processo Nº: 1000003535206  
 Contratado: (292151/3) WILTON ALVES DA SILVA;CPF:010.636.151-19;Cargo/Função: (3476) APOIO ADM. EDUCACIONAL-ELEMENTAR;Ref:A-001;CH: 30H  
 Hab.:TECNOLOGIA EM LOGÍSTICA;Motivo:AULAS/CARGO LIVRE;Un. Adm: (012157) E.E. Dep. EMANUEL PINHEIRO;De:01/01/2021 a 19/01/2021

CONTRATO/SEDUC/01077/2021 DE: 14/01/2021  
 Processo Nº: 1000003537477  
 Contratado: (292351/3) ROMILSON ARRUDA DUARTE;CPF:048.561.681-50;Cargo/Função: (3476) APOIO ADM. EDUCACIONAL-ELEMENTAR;Ref:A-001;CH: 30H  
 Hab.:TECNOLOGIA EM GESTÃO DO SERVIÇO PÚBLICO;Motivo:AULAS/CARGO LIVRE;Un. Adm: (013072) E.E. SAO JOSE;De:01/01/2021 a 19/01/2021

CONTRATO/SEDUC/01078/2021 DE: 14/01/2021  
 Processo Nº: 1000003537627  
 Contratado: (292361/3) NELCINO MARTINS DA SILVA JUNIOR;CPF:536.072.521-49;Cargo/Função: (3476) APOIO ADM. EDUCACIONAL-ELEMENTAR;Ref:A-001;CH: 30H  
 Hab.:ENSINO MEDIO;Motivo:AULAS/CARGO LIVRE;Un. Adm: (011851) E.E. VILA PROGRESSO;De:01/01/2021 a 19/01/2021

CONTRATO/SEDUC/01079/2021 DE: 14/01/2021  
 Processo Nº: 1000003537629  
 Contratado: (292362/3) SILVANE PEREIRA DA SILVA;CPF:986.589.991-49;Cargo/Função: (3476) APOIO ADM. EDUCACIONAL-ELEMENTAR;Ref:A-001;CH: 30H  
 Hab.:ENSINO MEDIO;Motivo:AULAS/CARGO LIVRE;Un. Adm: (011851) E.E. VILA PROGRESSO;De:01/01/2021 a 19/01/2021

CONTRATO/SEDUC/01080/2021 DE: 14/01/2021  
 Processo Nº: 1000003537357  
 Contratado: (292461/3) SIDNEY DOS SANTOS COENGA RONDON;CPF:275.185.901-15;Cargo/Função: (3476) APOIO ADM. EDUCACIONAL-ELEMENTAR;Ref:A-001;CH: 30H  
 Hab.:BACHARELADO EM DIREITO;Motivo:AULAS/CARGO LIVRE;Un. Adm: (010456) E.E. FILOGONIO CORREA;De:01/01/2021 a 19/01/2021

CONTRATO/SEDUC/01081/2021 DE: 14/01/2021  
 Processo Nº: 1000003535350  
 Contratado: (292484/3) ANDERSON SANTANA MOREIRA;CPF:874.186.061-68;Cargo/Função: (3476) APOIO ADM. EDUCACIONAL-ELEMENTAR;Ref:A-001;CH: 30H  
 Hab.:BACHARELADO EM ADMINISTRACAO DE EMPRESAS;Motivo:PROJETO/DEMANDA TEMPORARIA;Un. Adm: (012149) E.E. MANOEL GOMES;De:01/01/2021 a 19/01/2021

CONTRATO/SEDUC/01082/2021 DE: 14/01/2021  
 Processo Nº: 1000003537355  
 Contratado: (292599/3) ENIO GALICIANI;CPF:832.393.671-49;Cargo/Função: (3476) APOIO ADM. EDUCACIONAL-ELEMENTAR;Ref:A-001;CH: 30H  
 Hab.:BACHARELADO EM ENGENHARIA CIVIL;Motivo:AULAS/CARGO LIVRE;Un. Adm: (010456) E.E. FILOGONIO CORREA;De:01/01/2021 a 19/01/2021

CONTRATO/SEDUC/01083/2021 DE: 14/01/2021  
 Processo Nº: 1000003537995  
 Contratado: (292688/3) MELQUISEDEC DE SANTANA;CPF:704.649.961-63;Cargo/Função: (3476) APOIO ADM. EDUCACIONAL-ELEMENTAR;Ref:A-001;CH: 30H  
 Hab.:TECNICO EM AGROPECUARIA;Motivo:AULAS/CARGO LIVRE;Un. Adm: (046442) E.E. TANCREDO DE ALMEIDA NEVES;De:01/01/2021 a 19/01/2021

CONTRATO/SEDUC/01084/2021 DE: 14/01/2021  
 Processo Nº: 1000003536222  
 Contratado: (292697/3) ADILSON PEREIRA DA SILVA JUNIOR;CPF:049.202.721-89;Cargo/Função: (3476) APOIO ADM. EDUCACIONAL-ELEMENTAR;Ref:A-001;CH: 30H  
 Hab.:LICENCIATURA PLENA EM PEDAGOGIA;Motivo:AULAS/CARGO LIVRE;Un. Adm: (050180) CEFAPRO DE JUARA;De:01/01/2021 a 19/01/2021

CONTRATO/SEDUC/01085/2021 DE: 14/01/2021  
 Processo Nº: 1000003538024  
 Contratado: (292742/4) APARECIDA EDILIAINE KOGLER;CPF:012.597.561-90;Cargo/Função: (3476) APOIO ADM. EDUCACIONAL-ELEMENTAR;Ref:A-001;CH: 30H  
 Hab.:ENSINO MEDIO;Motivo:AULAS/CARGO LIVRE;Un. Adm: (194522) ESCOLA EST CARLOS DRUMMOND DE ANDRADE;De:01/01/2021 a 19/01/2021

CONTRATO/SEDUC/01086/2021 DE: 14/01/2021  
 Processo Nº: 1000003535381  
 Contratado: (292924/3) HELLEN REGINA SILVA FURTADO;CPF:018.215.131-00;Cargo/Função: (3476) APOIO ADM. EDUCACIONAL-ELEMENTAR;Ref:A-001;CH: 30H  
 Hab.:LICENCIATURA PLENA EM PEDAGOGIA;Motivo:AULAS/CARGO LIVRE;Un. Adm: (173576) E.E. GOV. DANTE MARTINS DE OLIVEIRA;De:01/01/2021 a 19/01/2021

CONTRATO/SEDUC/01087/2021 DE: 14/01/2021  
 Processo Nº: 1000003540354  
 Contratado: (292930/4) GUILHERME FEITOSA ESTEVES;CPF:136.499.377-51;Cargo/Função: (3476) APOIO ADM. EDUCACIONAL-ELEMENTAR;Ref:A-001;CH: 30H  
 Hab.:BACHARELADO EM ENFERMAGEM;Motivo:PROJETO/DEMANDA TEMPORARIA;Un. Adm: (014214) E.E. 13 DE MAIO;De:01/01/2021 a 19/01/2021

CONTRATO/SEDUC/01088/2021 DE: 14/01/2021  
 Processo Nº: 1000003535237  
 Contratado: (292970/4) VITOR FERREIRA DE ASSUNCAO;CPF:762.441.721-91;Cargo/Função: (3476) APOIO ADM. EDUCACIONAL-ELEMENTAR;Ref:A-001;CH: 30H  
 Hab.:TECNICO EM SEGURANCA DO TRABALHO;Motivo:AULAS/CARGO LIVRE;Un. Adm: (015687) E.E. OSCAR SOARES;De:01/01/2021 a 19/01/2021

CONTRATO/SEDUC/01089/2021 DE: 14/01/2021  
 Processo Nº: 1000003541245  
 Contratado: (293151/3) MARCOS ALEXANDRE PEREIRA DA CRUZ;CPF:059.187.041-08;Cargo/Função: (3468) TECNICO ADMINISTRATIVO EDUCACIONAL;Ref:A-001;CH: 30H  
 Hab.:TECNOLOGIA EM GESTÃO DE RECURSOS HUMANOS;Motivo:PROJETO/DEMANDA TEMPORARIA;Un. Adm: (173371) E. E. PEDRO BARBOSA;De:04/01/2021 a 27/01/2021

CONTRATO/SEDUC/01090/2021 DE: 14/01/2021  
 Processo Nº: 1000003536295  
 Contratado: (293155/3) MOISES BORGES DE OLIVEIRA;CPF:737.058.101-20;Cargo/Função: (3476) APOIO ADM. EDUCACIONAL-ELEMENTAR;Ref:A-001;CH: 30H  
 Hab.:BACHARELADO EM CIENCIAS CONTABEIS;Motivo:AULAS/CARGO LIVRE;Un. Adm: (012343) E.E. MANOEL CORREA DE ALMEIDA;De:01/01/2021 a 19/01/2021

CONTRATO/SEDUC/01091/2021 DE: 14/01/2021  
 Processo Nº: 1000003535383  
 Contratado: (293383/3) CLAUDINEI DE SIQUEIRA MOURA;CPF:003.237.031-86;Cargo/Função: (3476) APOIO ADM. EDUCACIONAL-ELEMENTAR;Ref:A-001;CH: 30H  
 Hab.:ENSINO MEDIO;Motivo:AULAS/CARGO LIVRE;Un. Adm: (173576) E.E. GOV. DANTE MARTINS DE OLIVEIRA;De:01/01/2021 a 19/01/2021

CONTRATO/SEDUC/01092/2021 DE: 14/01/2021  
 Processo Nº: 1000003537856  
 Contratado: (293500/3) CRISTIANE CONCEICAO VACA PEREIRA LEITE;CPF:067.175.071-28;Cargo/Função: (3468) TECNICO ADMINISTRATIVO EDUCACIONAL;Ref:A-001;CH: 30H  
 Hab.:ENSINO MEDIO;Motivo:PROJETO/DEMANDA TEMPORARIA;Un. Adm: (109444) E.E. INDIGENA CHIQUITANOS;De:04/01/2021 a 27/01/2021

CONTRATO/SEDUC/01093/2021 DE: 14/01/2021  
 Processo Nº: 1000003541222  
 Contratado: (293628/4) DANILLA NAIARA AZEVEDO;CPF:021.907.661-84;Cargo/Função: (3468) TECNICO ADMINISTRATIVO EDUCACIONAL;Ref:A-001;CH: 30H  
 Hab.:ENSINO MEDIO;Motivo:PROJETO/DEMANDA TEMPORARIA;Un. Adm: (166294) E.E. INDIGENA DAVID AI RERO;De:04/01/2021 a 27/01/2021

CONTRATO/SEDUC/01094/2021 DE: 14/01/2021  
 Processo Nº: 1000003538025  
 Contratado: (293644/3) GABRIELA MORAIS GONCALVES;CPF:036.260.772-92;Cargo/Função: (3476) APOIO ADM. EDUCACIONAL-ELEMENTAR;Ref:A-001;CH: 30H  
 Hab.:ENSINO MEDIO;Motivo:AULAS/CARGO LIVRE;Un. Adm: (194522) ESCOLA EST CARLOS DRUMMOND DE ANDRADE;De:01/01/2021 a 19/01/2021

CONTRATO/SEDUC/01095/2021 DE: 14/01/2021  
 Processo Nº: 1000003537938  
 Contratado: (293968/3) LEANDRO MARCOS DA SILVA;CPF:951.363.041-20;Cargo/Função: (3476) APOIO ADM. EDUCACIONAL-ELEMENTAR;Ref:A-001;CH: 30H  
 Hab.:ENSINO MEDIO;Motivo:AULAS/CARGO LIVRE;Un. Adm: (173363) E. E. SANTANA D'AGUA LIMPA;De:01/01/2021 a 19/01/2021

CONTRATO/SEDUC/01096/2021 DE: 14/01/2021  
 Processo Nº: 1000003536990  
 Contratado: (294031/4) JARDEL BARBOSA MACENO;CPF:052.524.193-02;Cargo/Função: (3476) APOIO ADM. EDUCACIONAL-ELEMENTAR;Ref:A-001;CH: 30H  
 Hab.:EDUCAÇÃO GERAL;Motivo:AULAS/CARGO LIVRE;Un. Adm: (172081) E.E. FLORESTAN FERNANDES;De:01/01/2021 a 19/01/2021

CONTRATO/SEDUC/01097/2021 DE: 14/01/2021  
 Processo Nº: 1000003535207  
 Contratado: (294216/5) BENEDITO ADRIANO LEITE DO NASCIMENTO;CPF:474.741.651-04;Cargo/Função: (3476) APOIO ADM. EDUCACIONAL-ELEMENTAR;Ref:A-001;CH: 30H  
 Hab.:LICENCIATURA PLENA EM PEDAGOGIA;Motivo:AULAS/CARGO LIVRE;Un. Adm: (012157) E.E. Dep. EMANUEL PINHEIRO;De:01/01/2021 a 19/01/2021

CONTRATO/SEDUC/01098/2021 DE: 14/01/2021  
 Processo Nº: 1000003538105  
 Contratado: (294252/6) DAVID SILVA E SILVA;CPF:077.582.901-32;Cargo/Função: (3476) APOIO ADM. EDUCACIONAL-ELEMENTAR;Ref:A-001;CH: 30H  
 Hab.:ENSINO MEDIO;Motivo:AULAS/CARGO LIVRE;Un. Adm: (156019) E.E. JOAQUIM BARBOSA DOS SANTOS;De:01/01/2021 a 19/01/2021

CONTRATO/SEDUC/01099/2021 DE: 14/01/2021  
 Processo Nº: 1000003540757  
 Contratado: (294252/4) JONATAN MENDES GUEDES;CPF:045.073.571-01;Cargo/Função: (3476) APOIO ADM. EDUCACIONAL-ELEMENTAR;Ref:A-001;CH: 30H  
 Hab.:EDUCAÇÃO GERAL;Motivo:AULAS/CARGO LIVRE;Un. Adm: (013285) E.E. SAO VICENTE DE PAULA;De:01/01/2021 a 19/01/2021

CONTRATO/SEDUC/01100/2021 DE: 14/01/2021  
 Processo Nº: 1000003536803  
 Contratado: (294426/5) EWERSON ALVES DE SOUZA;CPF:007.293.781-52;Cargo/Função: (3476) APOIO ADM. EDUCACIONAL-ELEMENTAR;Ref:A-001;CH: 30H  
 Hab.:ENSINO MEDIO;Motivo:AULAS/CARGO LIVRE;Un. Adm: (013331) E.E. ROSA DOS VENTOS;De:01/01/2021 a 19/01/2021

CONTRATO/SEDUC/01101/2021 DE: 14/01/2021  
 Processo Nº: 1000003537285  
 Contratado: (294645/3) CIRILO GABRIEL RUPE;CPF:383.402.321-34;Cargo/  
 Função: (3476) APOIO ADM. EDUCACIONAL-ELEMENTAR;Ref:A-001;CH: 30H  
 Hab.:ENSINO MEDIO;Motivo:AULAS/CARGO LIVRE;Un. Adm:(109444) E.E. INDIGENA  
 CHIQUITANOS;De:01/01/2021 a 19/01/2021

CONTRATO/SEDUC/01102/2021 DE: 14/01/2021  
 Processo Nº: 1000003541218  
 Contratado: (294810/3) JAQUELINE MOREIRA CARDOSO;CPF:050.858.861-86;Cargo/  
 Função: (3468) TECNICO ADMINISTRATIVO EDUCACIONAL;Ref:A-001;CH: 30H  
 Hab.:LICENCIATURA PLENA EM EDUCAÇÃO FISICA;Motivo:PROJETO/DEMANDA  
 TEMPORARIA;Un. Adm:(041688) ASSESSORIA PEDAGOGICA -  
 CAMPINAPOLIS;De:04/01/2021 a 27/01/2021

CONTRATO/SEDUC/01103/2021 DE: 14/01/2021  
 Processo Nº: 1000003540313  
 Contratado: (295582/6) LILLIANE TRINDADE DOS SANTOS;CPF:057.643.931-  
 24;Cargo/Função: (3506) CONTR.TEMP.FUNCAO PROF. HABILITADO;Ref:B-001;CH:  
 30H  
 Hab.:LICENCIATURA PLENA EM MATEMATICA;Motivo:GESTANTE;Un. Adm:(011843)  
 E.E. Dep. FRANCISCO VILANOVA;De:01/01/2021 a 31/01/2021

CONTRATO/SEDUC/01104/2021 DE: 14/01/2021  
 Processo Nº: 1000003541213  
 Contratado: (295608/4) KEROLAINE STEFANE SOARES DE  
 OLIVEIRA;CPF:038.065.271-48;Cargo/Função: (3468) TECNICO ADMINISTRATIVO  
 EDUCACIONAL;Ref:A-001;CH: 30H  
 Hab.:LICENCIATURA PLENA EM PEDAGOGIA;Motivo:PROJETO/DEMANDA TEMPORARIA;Un.  
 Adm:(123021) E.E. INDIGENA ALDEIONA;De:12/01/2021 a 27/01/2021

CONTRATO/SEDUC/01105/2021 DE: 14/01/2021  
 Processo Nº: 1000003539249  
 Contratado: (295636/3) CLEMENTINO ESTANISLAU DALLABRIDA;CPF:378.581.140-  
 34;Cargo/Função: (3476) APOIO ADM. EDUCACIONAL-ELEMENTAR;Ref:A-001;CH: 30H  
 Hab.:ENSINO MEDIO;Motivo:AULAS/CARGO LIVRE;Un. Adm:(041629) ASSESSORIA  
 PEDAGOGICA - SORRISO;De:01/01/2021 a 19/01/2021

CONTRATO/SEDUC/01106/2021 DE: 14/01/2021  
 Processo Nº: 1000003540128  
 Contratado: (295637/4) FABIO PEREIRA;CPF:721.213.192-04;Cargo/Função: (3476)  
 APOIO ADM. EDUCACIONAL-ELEMENTAR;Ref:A-001;CH: 30H  
 Hab.:LICENCIATURA PLENA EM EDUCAÇÃO FISICA;Motivo:AULAS/CARGO LIVRE;Un.  
 Adm:(197300) E. EST. MIL. DO CORPO DE BOMB. 'DOM PEDRO II';De:01/01/2021 a  
 19/01/2021

CONTRATO/SEDUC/01107/2021 DE: 14/01/2021  
 Processo Nº: 1000003536063  
 Contratado: (295644/3) GILMAR OLIVEIRA GAIA;CPF:871.003.471-49;Cargo/  
 Função: (3476) APOIO ADM. EDUCACIONAL-ELEMENTAR;Ref:A-001;CH: 30H  
 Hab.:LICENCIATURA PLENA EM PEDAGOGIA;Motivo:AULAS/CARGO LIVRE;Un.  
 Adm:(021687) E.E. PEDRO NECA;De:01/01/2021 a 19/01/2021

CONTRATO/SEDUC/01108/2021 DE: 14/01/2021  
 Processo Nº: 1000003534325  
 Contratado: (296220/3) SILVANA HETKOSKI;CPF:907.443.222-00;Cargo/  
 Função: (3476) APOIO ADM. EDUCACIONAL-ELEMENTAR;Ref:A-001;CH: 30H  
 Hab.:ENSINO MEDIO;Motivo:AULAS/CARGO LIVRE;Un. Adm:(114553) E.E. Pe.  
 JHOANNES BERTHOLD HENNING;De:01/01/2021 a 19/01/2021

CONTRATO/SEDUC/01109/2021 DE: 14/01/2021  
 Processo Nº: 1000003538430  
 Contratado: (297752/2) IAGO MANUELSON DOS SANTOS LUZ;CPF:700.892.471-  
 24;Cargo/Função: (3476) APOIO ADM. EDUCACIONAL-ELEMENTAR;Ref:A-001;CH: 30H  
 Hab.:LICENCIATURA PLENA EM CIENCIAS BIOLÓGICAS;Motivo:AULAS/CARGO  
 LIVRE;Un. Adm:(015490) E.E. MANOEL BANDEIRA;De:01/01/2021 a 19/01/2021

CONTRATO/SEDUC/01110/2021 DE: 14/01/2021  
 Processo Nº: 1000003541488  
 Contratado: (297756/2) MISLIENES PALHANO DE ARRUDA;CPF:050.397.581-  
 89;Cargo/Função: (3476) APOIO ADM. EDUCACIONAL-ELEMENTAR;Ref:A-001;CH: 30H  
 Hab.:BACHARELADO EM DIREITO;Motivo:AULAS/CARGO LIVRE;Un. Adm:(197300) E.  
 EST. MIL. DO CORPO DE BOMB. 'DOM PEDRO II';De:01/01/2021 a 19/01/2021

CONTRATO/SEDUC/01111/2021 DE: 14/01/2021  
 Processo Nº: 1000003538014  
 Contratado: (297758/2) TAINARA MILEIDE DE MORAIS MOREIRA;CPF:066.828.031-  
 09;Cargo/Função: (3476) APOIO ADM. EDUCACIONAL-ELEMENTAR;Ref:A-001;CH: 30H  
 Hab.:ENSINO MEDIO;Motivo:AULAS/CARGO LIVRE;Un. Adm:(145777) E.E. RODRIGUES  
 ALVES;De:01/01/2021 a 19/01/2021

CONTRATO/SEDUC/01112/2021 DE: 14/01/2021  
 Processo Nº: 1000003538180  
 Contratado: (297759/2) VALDINEI FIGUEIRO ANTUNES;CPF:616.809.401-63;Cargo/  
 Função: (3476) APOIO ADM. EDUCACIONAL-ELEMENTAR;Ref:A-001;CH: 30H  
 Hab.:ENSINO MEDIO;Motivo:AULAS/CARGO LIVRE;Un. Adm:(015598) CEJA ARIOSTO  
 DA RIVA;De:01/01/2021 a 19/01/2021

CONTRATO/SEDUC/01113/2021 DE: 14/01/2021  
 Processo Nº: 1000003541498  
 Contratado: (297781/3) DANIELY PALIANE FERREIRA DOS SANTOS;CPF:053.509.624-  
 00;Cargo/Função: (3468) TECNICO ADMINISTRATIVO EDUCACIONAL;Ref:A-001;CH:  
 30H  
 Hab.:ENSINO MEDIO;Motivo:LICENÇA MATERNIDADE;Un. Adm:(013021) E.E. CARLOS  
 TRIGARAY FILHO;De:03/01/2021 a 01/07/2021

CONTRATO/SEDUC/01114/2021 DE: 14/01/2021  
 Processo Nº: 1000003537732  
 Contratado: (297839/4) EWERSON RAVEL DA CRUZ AGUIAR;CPF:053.346.601-  
 60;Cargo/Função: (3476) APOIO ADM. EDUCACIONAL-ELEMENTAR;Ref:A-001;CH: 30H  
 Hab.:ENSINO MEDIO;Motivo:AULAS/CARGO LIVRE;Un. Adm:(194930) EE FM  
 TIRADENTES CB ISRAEL WESLEY P. DE ALMEIDA;De:01/01/2021 a 19/01/2021

PUBLICADA, REGISTRADA, CUMPRE-SE.  
 Cuiabá-MT, 13 de Janeiro de 2021.  
 Alan Resende Porto  
 Secretário de Estado de Educação

O Secretário de Estado de Educação no uso de suas atribuições que lhes são conferidas por lei,

Resolve: RETIFICAR - SEDUC  
 Objeto: CONTRATAÇÃO TEMPORARIA POR MOTIVO DE URGÊNCIA

CONTRATO/SEDUC/01115/2021 DE: 14/01/2021  
 Processo Nº: 1000003534256  
 Contratado: (297929/3) DAMARES MOURA SILVA;CPF:032.787.551-89;Cargo/  
 Função: (3468) TECNICO ADMINISTRATIVO EDUCACIONAL;Ref:A-001;CH: 30H  
 Hab.:ENSINO MEDIO;Motivo:PROJETO/DEMANDA TEMPORARIA;Un. Adm:(118532) E.E.  
 INDIGENA ESTRELA;De:21/12/2020 a 27/01/2021

PUBLICADA, REGISTRADA, CUMPRE-SE.  
 Cuiabá-MT, 13 de Janeiro de 2021.  
 Alan Resende Porto  
 Secretário de Estado de Educação

O Secretário de Estado de Educação no uso de suas atribuições que lhes são conferidas por lei,

Resolve: AUTORIZAR - SEDUC  
 Objeto: CONTRATAÇÃO TEMPORARIA POR MOTIVO DE URGÊNCIA

CONTRATO/SEDUC/01116/2021 DE: 14/01/2021  
 Processo Nº: 1000003541232  
 Contratado: (297931/2) KEIDIANE BENICIO DE SOUZA;CPF:040.621.371-27;Cargo/  
 Função: (3468) TECNICO ADMINISTRATIVO EDUCACIONAL;Ref:A-001;CH: 30H  
 Hab.:ENSINO MEDIO;Motivo:PROJETO/DEMANDA TEMPORARIA;Un. Adm:(192643) E.E.  
 INDIGENA CONSTANTINO TSEREROWE;De:04/01/2021 a 27/01/2021

CONTRATO/SEDUC/01117/2021 DE: 14/01/2021  
 Processo Nº: 1000003541166  
 Contratado: (297932/3) WESLAINE SOUZA LIMA MOURA;CPF:061.890.471-90;Cargo/  
 Função: (3468) TECNICO ADMINISTRATIVO EDUCACIONAL;Ref:A-001;CH: 30H  
 Hab.:ENSINO MEDIO;Motivo:PROJETO/DEMANDA TEMPORARIA;Un. Adm:(131822) E.E.  
 INDIGENA BUTSE WAVE;De:12/01/2021 a 27/01/2021

CONTRATO/SEDUC/01118/2021 DE: 14/01/2021  
 Processo Nº: 1000003540303  
 Contratado: (297959/2) GESINEIDE NUNES DE FARIA DA SILVA;CPF:001.530.151-  
 60;Cargo/Função: (3476) APOIO ADM. EDUCACIONAL-ELEMENTAR;Ref:A-001;CH: 30H  
 Hab.:LIC. CURTA EM EDUCACAO FISICA;Motivo:AULAS/CARGO LIVRE;Un.  
 Adm:(069523) E.E. CONQUISTA D'ESTE;De:01/01/2021 a 19/01/2021

CONTRATO/SEDUC/01119/2021 DE: 14/01/2021  
 Processo Nº: 1000003535306  
 Contratado: (297992/2) RAIMUNDO MADEIRA SOBRINHO;CPF:110.568.942-53;Cargo/  
 Função: (3476) APOIO ADM. EDUCACIONAL-ELEMENTAR;Ref:A-001;CH: 30H  
 Hab.:ENSINO MEDIO;Motivo:AULAS/CARGO LIVRE;Un. Adm:(124923) E.E. ANDRE  
 ANTONIO MAGGI;De:01/01/2021 a 19/01/2021

CONTRATO/SEDUC/01120/2021 DE: 14/01/2021  
 Processo Nº: 1000003537994  
 Contratado: (298000/2) CILENA APARECIDA BARBOSA;CPF:974.178.231-49;Cargo/  
 Função: (3476) APOIO ADM. EDUCACIONAL-ELEMENTAR;Ref:A-001;CH: 30H  
 Hab.:ENSINO MEDIO;Motivo:AULAS/CARGO LIVRE;Un. Adm:(114561) E.E. PROF.  
 ELCIO PRATES;De:01/01/2021 a 19/01/2021

CONTRATO/SEDUC/01121/2021 DE: 14/01/2021  
 Processo Nº: 1000003536857  
 Contratado: (298051/2) ROSIMEIRE PIVA TORRES DE ARAUJO;CPF:000.868.371-  
 92;Cargo/Função: (3476) APOIO ADM. EDUCACIONAL-ELEMENTAR;Ref:A-001;CH: 30H  
 Hab.:ENSINO FUNDAMENTAL COMPLETO;Motivo:AULAS/CARGO LIVRE;Un. Adm:(155110)  
 E.E. ANGELO MELHORANCA;De:01/01/2021 a 19/01/2021

CONTRATO/SEDUC/01122/2021 DE: 14/01/2021  
 Processo Nº: 1000003541413  
 Contratado: (298097/2) DIONYS RIBEIRO DA SILVA;CPF:029.468.700-90;Cargo/  
 Função: (3476) APOIO ADM. EDUCACIONAL-ELEMENTAR;Ref:A-001;CH: 30H  
 Hab.:ENSINO MEDIO;Motivo:PROJETO/DEMANDA TEMPORARIA;Un. Adm:(159697) E.E.  
 Pe. ONESTO COSTA;De:01/01/2021 a 19/01/2021

CONTRATO/SEDUC/01123/2021 DE: 14/01/2021  
 Processo Nº: 1000003536183  
 Contratado: (298110/2) ARTUR MARQUES DELGADO;CPF:929.320.371-53;Cargo/  
 Função: (3476) APOIO ADM. EDUCACIONAL-ELEMENTAR;Ref:A-001;CH: 30H  
 Hab.:TECNOLOGIA EM ANÁLISE E DESENVOLVIMENTO DE SISTEMAS;Motivo:AULAS/  
 CARGO LIVRE;Un. Adm:(117587) E.E. SANTANA DO TAQUARAL;De:01/01/2021 a  
 19/01/2021

CONTRATO/SEDUC/01124/2021 DE: 14/01/2021  
 Processo Nº: 1000003535570  
 Contratado: (298114/2) MARIA DE NAZARE MONTEIRO ALEXANDRE;CPF:030.805.371-  
 06;Cargo/Função: (3476) APOIO ADM. EDUCACIONAL-ELEMENTAR;Ref:A-001;CH: 30H  
 Hab.:LICENCIATURA PLENA EM PEDAGOGIA;Motivo:AULAS/CARGO LIVRE;Un.  
 Adm:(012513) E.E. NAGIB SAAD;De:01/01/2021 a 19/01/2021

CONTRATO/SEDUC/01125/2021 DE: 14/01/2021  
 Processo Nº: 1000003535596  
 Contratado: (298116/2) RONILDO DAS CHAGAS GUIMARAES;CPF:014.704.121-  
 01;Cargo/Função: (3476) APOIO ADM. EDUCACIONAL-ELEMENTAR;Ref:A-001;CH: 30H  
 Hab.:ENSINO MEDIO;Motivo:AULAS/CARGO LIVRE;Un. Adm:(012513) E.E. NAGIB  
 SAAD;De:01/01/2021 a 19/01/2021

CONTRATO/SEDUC/01126/2021 DE: 14/01/2021  
 Processo Nº: 1000003537757  
 Contratado: (298124/2) PAULO CESAR VENTUROLI GARCIA;CPF:946.941.092-  
 00;Cargo/Função: (3476) APOIO ADM. EDUCACIONAL-ELEMENTAR;Ref:A-001;CH: 30H  
 Hab.:BACHARELADO EM CIENCIAS CONTÁBEIS;Motivo:AULAS/CARGO LIVRE;Un.  
 Adm:(015300) E.E. SANTA ROSA;De:01/01/2021 a 19/01/2021

CONTRATO/SEDUC/01127/2021 DE: 14/01/2021  
 Processo Nº: 1000003535348  
 Contratado: (298128/2) DEVANIR DIVINO MUNIZ FILHO;CPF:928.376.031-04;Cargo/  
 Função: (3476) APOIO ADM. EDUCACIONAL-ELEMENTAR;Ref:A-001;CH: 30H  
 Hab.:BACHARELADO EM ESTUDOS DE GESTÃO EM SEGURANÇA PÚBLICA;Motivo:AULAS/  
 CARGO LIVRE;Un. Adm:(013307) E.E. NOSSA SENHORA DE LOURDES;De:01/01/2021  
 a 19/01/2021

CONTRATO/SEDUC/01128/2021 DE: 14/01/2021  
 Processo Nº: 1000003537751  
 Contratado: (298134/2) PAULO SILVANO XAVIER DE CARVALHO;CPF:019.744.811-90;Cargo/Função:(3476) APOIO ADM. EDUCACIONAL-ELEMENTAR;Ref:A-001;CH: 30H  
 Hab.:BACHARELADO EM DIREITO;Motivo:AULAS/CARGO LIVRE;Un. Adm:(013340) E.E. NOSSA SENHORA DA GLORIA;De:01/01/2021 a 19/01/2021

CONTRATO/SEDUC/01129/2021 DE: 14/01/2021  
 Processo Nº: 1000003539812  
 Contratado: (298137/2) UZIEL FLORES;CPF:437.875.092-91;Cargo/Função:(3476) APOIO ADM. EDUCACIONAL-ELEMENTAR;Ref:A-001;CH: 30H  
 Hab.:EDUCAÇÃO GERAL;Motivo:AULAS/CARGO LIVRE;Un. Adm:(174122) E. E. BOM JARDIM;De:01/01/2021 a 19/01/2021

CONTRATO/SEDUC/01130/2021 DE: 14/01/2021  
 Processo Nº: 1000003539230  
 Contratado: (298140/2) DONIZETE FERREIRA DE MAGALHAES;CPF:052.468.111-23;Cargo/Função:(3476) APOIO ADM. EDUCACIONAL-ELEMENTAR;Ref:A-001;CH: 30H  
 Hab.:ENSINO MEDIO;Motivo:AULAS/CARGO LIVRE;Un. Adm:(194948) EE FM TIRAD. CB ANTONIO DILCEU DA SILVA AMARAL;De:01/01/2021 a 19/01/2021

CONTRATO/SEDUC/01131/2021 DE: 14/01/2021  
 Processo Nº: 1000003535380  
 Contratado: (298146/2) CELSO ANDRE BREVES PAULINO;CPF:012.946.451-10;Cargo/Função:(3476) APOIO ADM. EDUCACIONAL-ELEMENTAR;Ref:A-001;CH: 30H  
 Hab.:LICENCIATURA PLENA EM PEDAGOGIA;Motivo:AULAS/CARGO LIVRE;Un. Adm:(173576) E.E. GOV. DANTE MARTINS DE OLIVEIRA;De:01/01/2021 a 19/01/2021

CONTRATO/SEDUC/01132/2021 DE: 14/01/2021  
 Processo Nº: 1000003535379  
 Contratado: (298154/2) PAULO PAES DA CONCEICAO;CPF:207.412.001-04;Cargo/Função:(3476) APOIO ADM. EDUCACIONAL-ELEMENTAR;Ref:A-001;CH: 30H  
 Hab.:ENSINO MEDIO;Motivo:AULAS/CARGO LIVRE;Un. Adm:(173576) E.E. GOV. DANTE MARTINS DE OLIVEIRA;De:01/01/2021 a 19/01/2021

CONTRATO/SEDUC/01133/2021 DE: 14/01/2021  
 Processo Nº: 1000003536782  
 Contratado: (298194/2) WEMERSON MORAES RODRIGUES;CPF:015.378.621-38;Cargo/Função:(3476) APOIO ADM. EDUCACIONAL-ELEMENTAR;Ref:A-001;CH: 30H  
 Hab.:ENSINO MEDIO;Motivo:PROJETO/DEMANDA TEMPORARIA;Un. Adm:(077895) E.E. 19 DE DEZEMBRO;De:01/01/2021 a 27/01/2021

CONTRATO/SEDUC/01134/2021 DE: 14/01/2021  
 Processo Nº: 1000003537916  
 Contratado: (298285/2) PAULO VITOR GUIMARAES GOMES BEZERRA;CPF:037.505.181-30;Cargo/Função:(3476) APOIO ADM. EDUCACIONAL-ELEMENTAR;Ref:A-001;CH: 30H  
 Hab.:ENSINO MEDIO;Motivo:AULAS/CARGO LIVRE;Un. Adm:(184403) E. E. PONTAL DO GLORIA;De:01/01/2021 a 19/01/2021

CONTRATO/SEDUC/01135/2021 DE: 14/01/2021  
 Processo Nº: 1000003537524  
 Contratado: (298323/2) WILLIAN COSTA CORREA;CPF:064.692.691-84;Cargo/Função:(3476) APOIO ADM. EDUCACIONAL-ELEMENTAR;Ref:A-001;CH: 30H  
 Hab.:ENSINO FUNDAMENTAL COMPLETO;Motivo:AULAS/CARGO LIVRE;Un. Adm:(173371) E. E. PEDRO BARBOSA;De:01/01/2021 a 19/01/2021

PUBLICADA, REGISTRADA, CUMpra-SE.  
 Cuiabá-MT, 13 de Janeiro de 2021.  
 Alan Resende Porto  
 Secretário de Estado de Educação

O Secretário de Estado de Educação no uso de suas atribuições que lhes são conferidas por lei,

Resolve: CANCELAR - SEDUC  
 Objeto: CONTRATAÇÃO TEMPORARIA POR MOTIVO DE URGÊNCIA

CONTRATO/SEDUC/01136/2021 DE: 14/01/2021  
 Processo Nº: 1000003534454  
 Contratado: (298449/2) JOSE BAROCILIO TSERETAPO;CPF:706.831.881-94;Cargo/Função:(3468) TECNICO ADMINISTRATIVO EDUCACIONAL;Ref:A-001;CH: 30H  
 Hab.:ENSINO MEDIO;Motivo:PROJETO/DEMANDA TEMPORARIA;Un. Adm:(123021) E.E. INDIGENA ALDEIONA;De:21/12/2020 a 19/01/2021

PUBLICADA, REGISTRADA, CUMpra-SE.  
 Cuiabá-MT, 13 de Janeiro de 2021.  
 Alan Resende Porto  
 Secretário de Estado de Educação

O Secretário de Estado de Educação no uso de suas atribuições que lhes são conferidas por lei,

Resolve: AUTORIZAR - SEDUC  
 Objeto: CONTRATAÇÃO TEMPORARIA POR MOTIVO DE URGÊNCIA

CONTRATO/SEDUC/01137/2021 DE: 14/01/2021  
 Processo Nº: 1000003540239  
 Contratado: (298451/2) SIMONE MATOS NASCIMENTO;CPF:918.221.732-72;Cargo/Função:(3476) APOIO ADM. EDUCACIONAL-ELEMENTAR;Ref:A-001;CH: 30H  
 Hab.:BACHARELADO EM ADMINISTRACAO DE EMPRESAS;Motivo:AULAS/CARGO LIVRE;Un. Adm:(192155) EE JARDIM DOS IPES;De:01/01/2021 a 19/01/2021

CONTRATO/SEDUC/01138/2021 DE: 14/01/2021  
 Processo Nº: 1000003536004  
 Contratado: (298466/2) LUCAS MATHEUS DOS SANTOS COZZER;CPF:046.897.021-52;Cargo/Função:(3476) APOIO ADM. EDUCACIONAL-ELEMENTAR;Ref:A-001;CH: 30H  
 Hab.:TECNOLOGIA EM GESTÃO AMBIENTAL;Motivo:AULAS/CARGO LIVRE;Un. Adm:(009806) E.E. HISTORIADOR RUBENS DE MENDONÇA;De:01/01/2021 a 19/01/2021

CONTRATO/SEDUC/01139/2021 DE: 14/01/2021  
 Processo Nº: 1000003536715  
 Contratado: (298659/2) ALEXANDRE LEAL DOS SANTOS;CPF:058.294.341-80;Cargo/Função:(3476) APOIO ADM. EDUCACIONAL-ELEMENTAR;Ref:A-001;CH: 30H  
 Hab.:BACHARELADO EM CIENCIAS CONTABEIS;Motivo:AULAS/CARGO LIVRE;Un. Adm:(154687) E.E. MARIA EDUARDA PEREIRA SOLDERA;De:01/01/2021 a 19/01/2021

CONTRATO/SEDUC/01140/2021 DE: 14/01/2021  
 Processo Nº: 1000003536585  
 Contratado: (298661/2) CAIQUE JAMIEL MARQUES PEREIRA GAMA;CPF:039.056.371-46;Cargo/Função:(3476) APOIO ADM. EDUCACIONAL-ELEMENTAR;Ref:A-001;CH: 30H  
 Hab.:LICENCIATURA PLENA EM EDUCAÇÃO FISICA;Motivo:AULAS/CARGO LIVRE;Un. Adm:(011967) E.E. PROF. VANIL STABILITO;De:01/01/2021 a 19/01/2021

CONTRATO/SEDUC/01141/2021 DE: 14/01/2021  
 Processo Nº: 1000003537973  
 Contratado: (298665/3) LEONARDO LUIZ DOS SANTOS;CPF:517.330.809-53;Cargo/Função:(3476) APOIO ADM. EDUCACIONAL-ELEMENTAR;Ref:A-001;CH: 30H  
 Hab.:ENSINO MEDIO;Motivo:AULAS/CARGO LIVRE;Un. Adm:(015547) E.E. DOM BOSCO;De:01/01/2021 a 19/01/2021

CONTRATO/SEDUC/01142/2021 DE: 14/01/2021  
 Processo Nº: 1000003535423  
 Contratado: (298679/2) WAGNER ROSA DE CAMARGO;CPF:000.700.521-07;Cargo/Função:(3476) APOIO ADM. EDUCACIONAL-ELEMENTAR;Ref:A-001;CH: 30H  
 Hab.:TECNOLOGIA EM GESTÃO DE RECURSOS HUMANOS;Motivo:AULAS/CARGO LIVRE;Un. Adm:(091448) E.E. PROFª. EDELI MANTOVANI;De:01/01/2021 a 19/01/2021

CONTRATO/SEDUC/01143/2021 DE: 14/01/2021  
 Processo Nº: 1000003539568  
 Contratado: (298699/2) JOAO BOSCO SILVA;CPF:079.474.371-49;Cargo/Função:(3476) APOIO ADM. EDUCACIONAL-ELEMENTAR;Ref:A-001;CH: 30H  
 Hab.:BACHARELADO EM TEOLOGIA;Motivo:PROJETO/DEMANDA TEMPORARIA;Un. Adm:(012211) E.E. MERCEDES DE PAULA SODA;De:01/01/2021 a 19/01/2021

CONTRATO/SEDUC/01144/2021 DE: 14/01/2021  
 Processo Nº: 1000003538946  
 Contratado: (298744/2) ROSIANE DA SILVA NEVES;CPF:942.627.051-53;Cargo/Função:(3476) APOIO ADM. EDUCACIONAL-ELEMENTAR;Ref:A-001;CH: 30H  
 Hab.:LICENCIATURA PLENA EM PEDAGOGIA;Motivo:PROJETO/DEMANDA TEMPORARIA;Un. Adm:(012068) E.E. PROF. DEMETRIO DE SOUZA;De:01/01/2021 a 19/01/2021

CONTRATO/SEDUC/01145/2021 DE: 14/01/2021  
 Processo Nº: 1000003537825  
 Contratado: (298773/2) DIONATAM EDUARDO DOS SANTOS;CPF:052.161.801-09;Cargo/Função:(3476) APOIO ADM. EDUCACIONAL-ELEMENTAR;Ref:A-001;CH: 30H  
 Hab.:ENSINO MEDIO;Motivo:AULAS/CARGO LIVRE;Un. Adm:(015474) E.E. PROFª. MARINES FATIMA DE SA TEIXEIRA;De:01/01/2021 a 19/01/2021

CONTRATO/SEDUC/01146/2021 DE: 14/01/2021  
 Processo Nº: 1000003538085  
 Contratado: (298775/2) LEOVERGILDO FERREIRA DA COSTA NETO;CPF:034.126.931-03;Cargo/Função:(3476) APOIO ADM. EDUCACIONAL-ELEMENTAR;Ref:A-001;CH: 30H  
 Hab.:BACHARELADO EM ENGENHARIA FLORESTAL;Motivo:AULAS/CARGO LIVRE;Un. Adm:(015482) E.E. RUI BARBOSA;De:01/01/2021 a 19/01/2021

CONTRATO/SEDUC/01147/2021 DE: 14/01/2021  
 Processo Nº: 1000003539188  
 Contratado: (298776/2) MARCELO BATISTA SOARES;CPF:856.632.801-97;Cargo/Função:(3476) APOIO ADM. EDUCACIONAL-ELEMENTAR;Ref:A-001;CH: 30H  
 Hab.:BACHARELADO EM ENGENHARIA FLORESTAL;Motivo:AULAS/CARGO LIVRE;Un. Adm:(015601) E.E. CECILIA MEIRELES;De:01/01/2021 a 19/01/2021

CONTRATO/SEDUC/01148/2021 DE: 14/01/2021  
 Processo Nº: 1000003537608  
 Contratado: (298777/2) ROGERIO APARECIDO RIBEIRO;CPF:730.859.521-87;Cargo/Função:(3476) APOIO ADM. EDUCACIONAL-ELEMENTAR;Ref:A-001;CH: 30H  
 Hab.:BACHARELADO EM ENGENHARIA FLORESTAL;Motivo:AULAS/CARGO LIVRE;Un. Adm:(021717) E.E. 19 DE MAIO;De:01/01/2021 a 19/01/2021

CONTRATO/SEDUC/01149/2021 DE: 14/01/2021  
 Processo Nº: 1000003534624  
 Contratado: (298872/2) VALDEMAR GONCALVES DA SILVA;CPF:255.176.001-15;Cargo/Função:(3476) APOIO ADM. EDUCACIONAL-ELEMENTAR;Ref:A-001;CH: 30H  
 Hab.:LICENCIATURA PLENA EM BIOLOGIA;Motivo:AULAS/CARGO LIVRE;Un. Adm:(009393) E.E. JOAO BRIENE DE CAMARGO;De:01/01/2021 a 19/01/2021

CONTRATO/SEDUC/01150/2021 DE: 14/01/2021  
 Processo Nº: 1000003541482  
 Contratado: (298885/4) MARISTON FERREIRA MARTINS;CPF:609.959.551-15;Cargo/Função:(3476) APOIO ADM. EDUCACIONAL-ELEMENTAR;Ref:A-001;CH: 30H  
 Hab.:ENSINO MEDIO;Motivo:AULAS/CARGO LIVRE;Un. Adm:(038598) E.E. IGNACIO SCHEVINSKI FILHO;De:01/01/2021 a 19/01/2021

CONTRATO/SEDUC/01151/2021 DE: 14/01/2021  
 Processo Nº: 1000003541041  
 Contratado: (299005/2) MARCIO RODOLFO VIEIRA DE MORAES;CPF:704.687.371-20;Cargo/Função:(3476) APOIO ADM. EDUCACIONAL-ELEMENTAR;Ref:A-001;CH: 30H  
 Hab.:ENSINO MEDIO;Motivo:PROJETO/DEMANDA TEMPORARIA;Un. Adm:(011215) E.E. SAO PEDRO APOSTOLO;De:11/01/2021 a 19/01/2021

CONTRATO/SEDUC/01152/2021 DE: 14/01/2021  
 Processo Nº: 1000003536548  
 Contratado: (299597/2) WANDERSON APARECIDO DA COSTA;CPF:011.301.431-71;Cargo/Função:(3476) APOIO ADM. EDUCACIONAL-ELEMENTAR;Ref:A-001;CH: 30H  
 Hab.:ENSINO MEDIO;Motivo:AULAS/CARGO LIVRE;Un. Adm:(071790) E.E. JOSE BEJO;De:01/01/2021 a 19/01/2021

CONTRATO/SEDUC/01153/2021 DE: 14/01/2021  
 Processo Nº: 1000003541239  
 Contratado: (300153/2) SHEIRISVALDO SANTOS JESUS;CPF:033.105.001-36;Cargo/Função:(3468) TECNICO ADMINISTRATIVO EDUCACIONAL;Ref:A-001;CH: 30H  
 Hab.:ENSINO MEDIO;Motivo:PROJETO/DEMANDA TEMPORARIA;Un. Adm:(115231) E.E. INDIGENA DE EDUCACAO BASICA XAVANTE;De:04/01/2021 a 27/01/2021

CONTRATO/SEDUC/01154/2021 DE: 14/01/2021  
 Processo Nº: 1000003535652  
 Contratado: (300155/2) DANIEL BRUNO SILVA CAMBUI;CPF:706.300.701-72;Cargo/  
 Função: (3476) APOIO ADM. EDUCACIONAL-ELEMENTAR;Ref:A-001;CH: 30H  
 Hab.:MAGISTÉRIO;Motivo:AULAS/CARGO LIVRE;Un. Adm:(012513) E.E. NAGIB  
 SAAD;De:01/01/2021 a 19/01/2021

CONTRATO/SEDUC/01155/2021 DE: 14/01/2021  
 Processo Nº: 1000003540237  
 Contratado: (300536/2) ENIO BORGES DA LUZ;CPF:875.127.261-04;Cargo/  
 Função: (3476) APOIO ADM. EDUCACIONAL-ELEMENTAR;Ref:A-001;CH: 30H  
 Hab.:ENSINO MEDIO;Motivo:AULAS/CARGO LIVRE;Un. Adm:(160059) CEJA JOSE  
 DIAS;De:08/01/2021 a 19/01/2021

CONTRATO/SEDUC/01156/2021 DE: 14/01/2021  
 Processo Nº: 1000003540211  
 Contratado: (302720/1) EDJANE MARIA DE PAULA ARAUJO  
 BREUNIG;CPF:544.277.971-72;Cargo/Função: (3468) TECNICO ADMINISTRATIVO  
 EDUCACIONAL;Ref:A-001;CH: 30H  
 Hab.:TECNOLOGIA EM GESTÃO ESTRATÉGICA DE PESSOAS;Motivo:PROJETO/DEMANDA  
 TEMPORARIA;Un. Adm:(010340) E.E. LICEU CUIABANO - MARIA DE ARRUDA  
 MULLER;De:07/01/2021 a 19/01/2021

CONTRATO/SEDUC/01157/2021 DE: 14/01/2021  
 Processo Nº: 1000003540678  
 Contratado: (302721/1) GLAUCE PORTELA DE OLIVEIRA;CPF:727.540.361-72;Cargo/  
 Função: (3468) TECNICO ADMINISTRATIVO EDUCACIONAL;Ref:A-001;CH: 30H  
 Hab.:BACHARELADO EM AGRONOMIA;Motivo:PROJETO/DEMANDA TEMPORARIA;Un.  
 Adm:(011045) E.E. PROFª. ELIZABETH DE FREITAS MAGALHAES;De:11/01/2021 a  
 19/01/2021

CONTRATO/SEDUC/01158/2021 DE: 14/01/2021  
 Processo Nº: 1000003541045  
 Contratado: (302723/1) ALINNE THAIS LOPES CAMPOS;CPF:031.263.751-97;Cargo/  
 Função: (6027) ANALISTA DESENV ECON SOCIAL L 10050;Ref:A-001;CH: 40H  
 Hab.:BACHARELADO EM ADMINISTRAÇÃO;Motivo:Un. Adm:(211249)  
 SUPERINTENDENCIA DE PATRIMONIO E LOGISTICA;De:04/01/2021 a 31/12/2021

CONTRATO/SEDUC/01159/2021 DE: 14/01/2021  
 Processo Nº: 1000003541231  
 Contratado: (302724/1) ANNA DA COSTA E SILVA MONTEIRO;CPF:603.351.203-  
 00;Cargo/Função: (6052) TECNICO DESENV ECO SOC L 10177/14;Ref:A-001;CH: 40H  
 Hab.:ENSINO MEDIO;Motivo:Un. Adm:(210722) GAB DO SECRET ADJ DE  
 INFRAESTRUTURA E PATRIMONIO;De:04/01/2021 a 31/12/2021

CONTRATO/SEDUC/01160/2021 DE: 14/01/2021  
 Processo Nº: 1000003541087  
 Contratado: (302725/1) EVANDRO MARCELO COPCESKI;CPF:010.256.029-35;Cargo/  
 Função: (6027) ANALISTA DESENV ECON SOCIAL L 10050;Ref:A-001;CH: 40H  
 Hab.:BACHARELADO EM ENGENHARIA CIVIL;Motivo:Un. Adm:(211230) NUCLEO DE  
 PROJETOS DE OBRAS;De:04/01/2021 a 31/12/2021

CONTRATO/SEDUC/01161/2021 DE: 14/01/2021  
 Processo Nº: 1000003541234  
 Contratado: (302726/1) GESSIKA PAULA SANTOS MESSAS;CPF:032.737.731-  
 38;Cargo/Função: (6027) ANALISTA DESENV ECON SOCIAL L 10050;Ref:A-001;CH:  
 40H  
 Hab.:BACHARELADO EM ENGENHARIA CIVIL;Motivo:Un. Adm:(211222) NUCLEO DE  
 MANUTENÇÃO PREDIAL;De:04/01/2021 a 31/12/2021

CONTRATO/SEDUC/01162/2021 DE: 14/01/2021  
 Processo Nº: 1000003541137  
 Contratado: (302727/1) JOAO PAULO MARCOMINI;CPF:042.679.971-28;Cargo/  
 Função: (6027) ANALISTA DESENV ECON SOCIAL L 10050;Ref:A-001;CH: 40H  
 Hab.:BACHARELADO EM ENGENHARIA CIVIL;Motivo:Un. Adm:(211222) NUCLEO DE  
 MANUTENÇÃO PREDIAL;De:04/01/2021 a 31/12/2021

CONTRATO/SEDUC/01163/2021 DE: 14/01/2021  
 Processo Nº: 1000003541478  
 Contratado: (302728/1) RONDINY MOREIRA CARNEIRO;CPF:033.764.921-90;Cargo/  
 Função: (6027) ANALISTA DESENV ECON SOCIAL L 10050;Ref:A-001;CH: 40H  
 Hab.:BACHARELADO EM ESTATISTICA;Motivo:Un. Adm:(194735) COORD. DE DESENV.  
 DE SOLUCAO DE TI;De:04/01/2021 a 31/12/2021

CONTRATO/SEDUC/01164/2021 DE: 14/01/2021  
 Processo Nº: 1000003539336  
 Contratado: (302729/1) NIRCE ALVES DE PAZ SANTOS;CPF:568.892.321-00;Cargo/  
 Função: (3476) APOIO ADM. EDUCACIONAL-ELEMENTAR;Ref:A-001;CH: 30H  
 Hab.:EDUCAÇÃO GERAL;Motivo:PROJETO/DEMANDA TEMPORARIA;Un. Adm:(011100)  
 E.E. SEBASTIANA R. DE SOUZA;De:04/01/2021 a 19/01/2021

CONTRATO/SEDUC/01165/2021 DE: 14/01/2021  
 Processo Nº: 1000003539877  
 Contratado: (302730/1) GYSELLEN FERREIRA VIEIRA LIMA  
 MOLINA;CPF:039.350.481-65;Cargo/Função: (3468) TECNICO ADMINISTRATIVO  
 EDUCACIONAL;Ref:A-001;CH: 30H  
 Hab.:BACHARELADO EM QUIMICA;Motivo:PROJETO/DEMANDA TEMPORARIA;Un.  
 Adm:(104248) E.E. JAIME VERISSIMO DE CAMPOS JR. - JAIMINHO;De:08/01/2021  
 a 19/01/2021

CONTRATO/SEDUC/01166/2021 DE: 14/01/2021  
 Processo Nº: 1000003541564  
 Contratado: (302731/1) OTAVIO HONORATO SILVA PINTO;CPF:059.926.491-  
 82;Cargo/Função: (3468) TECNICO ADMINISTRATIVO EDUCACIONAL;Ref:A-001;CH:  
 30H  
 Hab.:TECNICO EM ADMINISTRAÇÃO;Motivo:PROJETO/DEMANDA TEMPORARIA;Un.  
 Adm:(173584) E. E. GOV. JOSE GARCIA NETO;De:08/01/2021 a 19/01/2021

CONTRATO/SEDUC/01167/2021 DE: 14/01/2021  
 Processo Nº: 1000003539179  
 Contratado: (62535/12) EDIMILSON PEREIRA;CPF:777.219.771-34;Cargo/  
 Função: (3476) APOIO ADM. EDUCACIONAL-ELEMENTAR;Ref:A-001;CH: 30H  
 Hab.:TECNICO EM LOGÍSTICA;Motivo:AULAS/CARGO LIVRE;Un. Adm:(076180) E.E.  
 PROFª. MARIA DE FATIMA GIMENEZ LOPES;De:01/01/2021 a 19/01/2021

CONTRATO/SEDUC/01168/2021 DE: 14/01/2021  
 Processo Nº: 1000003537061  
 Contratado: (79227/26) IVANY PEREIRA DOS SANTOS;CPF:823.889.381-04;Cargo/  
 Função: (3468) TECNICO ADMINISTRATIVO EDUCACIONAL;Ref:A-001;CH: 30H  
 Hab.:ENSINO MEDIO;Motivo:PROJETO/DEMANDA TEMPORARIA;Un. Adm:(011495) E.E.  
 INDIGENA SAO JOSE SANGRADOURO;De:04/01/2021 a 27/01/2021

CONTRATO/SEDUC/01169/2021 DE: 14/01/2021  
 Processo Nº: 1000003536293  
 Contratado: (91075/5) JOVELINO FERREIRA NUNES;CPF:327.524.401-97;Cargo/  
 Função: (3476) APOIO ADM. EDUCACIONAL-ELEMENTAR;Ref:A-001;CH: 30H  
 Hab.:BACHARELADO EM CIENCIAS ADMINISTRATIVAS;Motivo:AULAS/CARGO LIVRE;Un.  
 Adm:(012343) E.E. MANOEL CORREA DE ALMEIDA;De:01/01/2021 a 19/01/2021

CONTRATO/SEDUC/01170/2021 DE: 14/01/2021  
 Processo Nº: 1000003535946  
 Contratado: (94934/24) JOAQUIM JACAUNA DA SILVA;CPF:938.633.491-72;Cargo/  
 Função: (3476) APOIO ADM. EDUCACIONAL-ELEMENTAR;Ref:A-001;CH: 30H  
 Hab.:ENSINO MEDIO;Motivo:AULAS/CARGO LIVRE;Un. Adm:(156418) CEJA BENEDITO  
 SANTANA DA SILVA FREIRE;De:01/01/2021 a 19/01/2021

PUBLICADA, REGISTRADA, CUMPRE-SE.  
 Cuiabá-MT, 13 de Janeiro de 2021.  
 Alan Resende Porto  
 Secretário de Estado de Educação

BOLETIM DE PESSOAL/SEDUC/00062/2021 DE: 14/01/2021

O Secretário de Estado de Educação no uso de suas atribuições que lhes são conferidas por lei,

Resolve: REMOVER  
 Evento: REMOCAO

Processo N.: 1000003540522  
 Nome: (290234/1) AILAIDEE PEREIRA DOS SANTOS  
 Cargo/Função: (3441) PROFESSOR EDUC. BASICA  
 Para Un. Adm: (010480) E.E. ALCEBIANES CALHAO  
 A Partir de: 04/01/2021

Processo N.: 1000003540907  
 Nome: (257566/1) ALESSANDER DA SILVA LIMA  
 Cargo/Função: (4731) TEC ADM EDUC PROFISSIONALIZADO-30  
 Para Un. Adm: (044938) E.E. SABINO FERREIRA MAIA  
 A Partir de: 04/01/2021

Processo N.: 1000003540483  
 Nome: (28535/1) AMAURI EUZEBIO DA SILVA  
 Cargo/Função: (3441) PROFESSOR EDUC. BASICA  
 Para Un. Adm: (009911) E.E. Pe. JOAO PANAROTTO  
 A Partir de: 04/01/2021

Processo N.: 1000003540513  
 Nome: (240298/1) ANA PAULA BORGES FERREIRA BENA  
 Cargo/Função: (4731) TEC ADM EDUC PROFISSIONALIZADO-30  
 Para Un. Adm: (015873) E.E. 13 DE MAIO  
 A Partir de: 04/01/2021

Processo N.: 1000003540727  
 Nome: (140217/1) ANA PAULA DE LIMA COIMBRA  
 Cargo/Função: (4731) TEC ADM EDUC PROFISSIONALIZADO-30  
 Para Un. Adm: (194948) EE PM TIRAD. CB ANTONIO DILCEU DA SILVA  
 AMARAL  
 A Partir de: 04/01/2021

Processo N.: 1000003541562  
 Nome: (61404/6) ANDREA APARECIDA GOUVEIA  
 Cargo/Função: (4731) TEC ADM EDUC PROFISSIONALIZADO-30  
 Para Un. Adm: (016500) E.E. MARIO SPINELLI  
 A Partir de: 04/01/2021

Processo N.: 1000003540731  
 Nome: (114373/18) ANGELA CRISTINA DE SOUZA GOLMINI  
 Cargo/Função: (4731) TEC ADM EDUC PROFISSIONALIZADO-30  
 Para Un. Adm: (172642) E. E. PROFªZENI VIEIRA  
 A Partir de: 04/01/2021

Processo N.: 1000003541152  
 Nome: (200382/1) ANTONIO MARCOS ALVES DA COSTA  
 Cargo/Função: (3441) PROFESSOR EDUC. BASICA  
 Para Un. Adm: (015865) E.E. 29 DE NOVEMBRO  
 A Partir de: 04/01/2021

Processo N.: 1000003541199  
 Nome: (227105/1) ARIADNE DE ARRUDA SANTOS  
 Cargo/Função: (4731) TEC ADM EDUC PROFISSIONALIZADO-30  
 Para Un. Adm: (009547) E.E. PASCOAL RAMOS  
 A Partir de: 04/01/2021

Processo N.: 1000003541240  
 Nome: (138753/8) ARILDI MARIZA SAUER  
 Cargo/Função: (3441) PROFESSOR EDUC. BASICA  
 Para Un. Adm: (091448) E.E. PROFª. EDELI MANTOVANI  
 A Partir de: 04/01/2021

Processo N.: 1000003541104  
 Nome: (101550/9) AUXILIADORA DO CARMO E SILVA  
 Cargo/Função: (4731) TEC ADM EDUC PROFISSIONALIZADO-30  
 Para Un. Adm: (012661) E.E. JUSCELINO K. DE OLIVEIRA  
 A Partir de: 04/01/2021

Processo N.: 1000003541430  
 Nome: (289951/1) CAMILA DE SOUSA LOPES  
 Cargo/Função: (3468) TECNICO ADMINISTRATIVO EDUCACIONAL  
 Para Un. Adm: (064149) E.E. PAULO FREIRE  
 A Partir de: 04/01/2021

Processo N.: 1000003540679

Nome: (141362/1) CASSIO JOAO LOURENCO DOS REIS  
Cargo/Função: (3441) PROFESSOR EDUC. BASICA  
Para Un. Adm: (013765) E.E. JOAO RIBEIRO VILELA  
A Partir de: 05/01/2021

Processo N.: 1000003541198

Nome: (122847/7) CELIO RICARDO DE SOUZA PEXE  
Cargo/Função: (4731) TEC ADM EDUC PROFISSIONALIZADO-30  
Para Un. Adm: (013471) E.E. CAFE NORTE  
A Partir de: 04/01/2021

Processo N.: 1000003540564

Nome: (257659/1) CLAUDEAN BRITO PACHECO  
Cargo/Função: (3468) TECNICO ADMINISTRATIVO EDUCACIONAL  
Para Un. Adm: (014095) E.E. TANCREDO A. NEVES  
A Partir de: 04/01/2021

Processo N.: 1000003541063

Nome: (130192/32) CLAYCE VICTOR SCUDELER  
Cargo/Função: (3468) TECNICO ADMINISTRATIVO EDUCACIONAL  
Para Un. Adm: (014478) E.E. EVANG. ASSEMBLEIA DE DEUS  
A Partir de: 04/01/2021

Processo N.: 1000003540496

Nome: (140798/1) CLEBER EDUARDO MORETTI  
Cargo/Função: (3441) PROFESSOR EDUC. BASICA  
Para Un. Adm: (012289) E.E. IRMAOS DO CAMINHO  
A Partir de: 04/01/2021

Processo N.: 1000003540500

Nome: (140798/2) CLEBER EDUARDO MORETTI  
Cargo/Função: (3441) PROFESSOR EDUC. BASICA  
Para Un. Adm: (012289) E.E. IRMAOS DO CAMINHO  
A Partir de: 04/01/2021

Processo N.: 1000003540744

Nome: (134857/17) CLEUNICE SANDRI  
Cargo/Função: (3441) PROFESSOR EDUC. BASICA  
Para Un. Adm: (016381) E.E. ANTONIO OMETTO  
A Partir de: 04/01/2021

Processo N.: 1000003541285

Nome: (138269/3) CRISTIANE FREITAS PEREIRA DA SILVA  
Cargo/Função: (3441) PROFESSOR EDUC. BASICA  
Para Un. Adm: (011088) E.E. ODORICO LEOCARIO ROSA  
A Partir de: 04/01/2021

Processo N.: 1000003541287

Nome: (138269/2) CRISTIANE FREITAS PEREIRA DA SILVA  
Cargo/Função: (3441) PROFESSOR EDUC. BASICA  
Para Un. Adm: (011088) E.E. ODORICO LEOCARIO ROSA  
A Partir de: 04/01/2021

Processo N.: 1000003540561

Nome: (116224/5) CRISTIANE HANAUER MACHADO  
Cargo/Função: (4731) TEC ADM EDUC PROFISSIONALIZADO-30  
Para Un. Adm: (016357) E.E. IRANY JAIME FARINA  
A Partir de: 04/01/2021

Processo N.: 1000003541513

Nome: (69901/4) CRISTIANE OLINDA PERINAZZO CECONI SIGNOR  
Cargo/Função: (3441) PROFESSOR EDUC. BASICA  
Para Un. Adm: (016470) E.E. DOM BOSCO  
A Partir de: 04/01/2021

Processo N.: 1000003541535

Nome: (288561/1) DANIEL OJEDA DE AGUIAR  
Cargo/Função: (3468) TECNICO ADMINISTRATIVO EDUCACIONAL  
Para Un. Adm: (156434) E.E. JOSÉDOMINGOS FRAGA  
A Partir de: 04/01/2021

Processo N.: 1000003541029

Nome: (286963/1) DANIEL ZAPELINI MALTEZO  
Cargo/Função: (3468) TECNICO ADMINISTRATIVO EDUCACIONAL  
Para Un. Adm: (015504) E.E. MUNDO NOVO  
A Partir de: 04/01/2021

Processo N.: 1000003541452

Nome: (288920/1) DANIELA SILVA RIBEIRO  
Cargo/Função: (3468) TECNICO ADMINISTRATIVO EDUCACIONAL  
Para Un. Adm: (012564) E.E. HERMES RODRIGUES DE ALCANTARA  
A Partir de: 04/01/2021

Processo N.: 1000003541495

Nome: (263914/8) DIANA CLAUDIA NAMAN  
Cargo/Função: (3441) PROFESSOR EDUC. BASICA  
Para Un. Adm: (184152) E. E. JUAREZ RODRIGUES DOS ANJOS  
A Partir de: 04/01/2021

Processo N.: 1000003540578

Nome: (67500/24) DJALMA GONCALVES RAMIRES  
Cargo/Função: (3441) PROFESSOR EDUC. BASICA  
Para Un. Adm: (021717) E.E. 19 DE MAIO  
A Partir de: 04/01/2021

Processo N.: 1000003541151

Nome: (211704/1) EDELSON CORREIA SILVA  
Cargo/Função: (4731) TEC ADM EDUC PROFISSIONALIZADO-30  
Para Un. Adm: (015865) E.E. 29 DE NOVEMBRO  
A Partir de: 04/01/2021

Processo N.: 1000003541075

Nome: (237948/24) ELIANE RIBEIRO DE SOUSA  
Cargo/Função: (3468) TECNICO ADMINISTRATIVO EDUCACIONAL  
Para Un. Adm: (011932) E.E. PROF. FERNANDO LEITE DE CAMPOS  
A Partir de: 04/01/2021

Processo N.: 1000003540719

Nome: (290462/1) ELISANGELA CRISTINA SIQUEIRA DE MELO  
Cargo/Função: (3441) PROFESSOR EDUC. BASICA  
Para Un. Adm: (010359) E.E. JOSE DE MESQUITA  
A Partir de: 04/01/2021

Processo N.: 1000003541548

Nome: (85738/1) ELIZABETH RODRIGUES CORREA DE SOUSA  
Cargo/Função: (4731) TEC ADM EDUC PROFISSIONALIZADO-30  
Para Un. Adm: (011967) E.E. PROF. VANIL STABILITO  
A Partir de: 04/01/2021

Processo N.: 1000003541530

Nome: (48022/2) ELMA FRANCISCA GOMES  
Cargo/Função: (3441) PROFESSOR EDUC. BASICA  
Para Un. Adm: (011967) E.E. PROF. VANIL STABILITO  
A Partir de: 04/01/2021

Processo N.: 1000003541209

Nome: (135717/23) ELSON BOSCO OJEDA  
Cargo/Função: (3441) PROFESSOR EDUC. BASICA  
Para Un. Adm: (009903) E.E. VICTORINO MONTEIRO DA SILVA  
A Partir de: 04/01/2021

Processo N.: 1000003540432

Nome: (205953/21) ERICA DOS REIS DE SOUZA  
Cargo/Função: (3441) PROFESSOR EDUC. BASICA  
Para Un. Adm: (016225) E.E. IRENE ORTEGA  
A Partir de: 04/01/2021

Processo N.: 1000003541406

Nome: (236338/13) FABIA CRISTINA DA COSTA LEAO  
Cargo/Função: (3441) PROFESSOR EDUC. BASICA  
Para Un. Adm: (159697) E.E. Pe. ONESTO COSTA  
A Partir de: 04/01/2021

Processo N.: 1000003541319

Nome: (227062/1) FABIO CAIRES DE OLIVEIRA  
Cargo/Função: (3441) PROFESSOR EDUC. BASICA  
Para Un. Adm: (016349) E.E. GUARANTA  
A Partir de: 04/01/2021

Processo N.: 1000003541600

Nome: (285858/1) FELIPE DOS SANTOS BOA SORTE  
Cargo/Função: (3468) TECNICO ADMINISTRATIVO EDUCACIONAL  
Para Un. Adm: (009920) E.E. DJALMA FERREIRA DE SOUZA  
A Partir de: 04/01/2021

Processo N.: 1000003540669

Nome: (229165/44) FERNANDA PATREZIA DOS SANTOS NUNES  
Cargo/Função: (3476) APOIO ADM. EDUCACIONAL-ELEMENTAR  
Para Un. Adm: (192058) ESC. EST. PROFESSORA MURALHA DE MIRANDA  
PASSOS  
A Partir de: 04/01/2021

Processo N.: 1000003541080

Nome: (216956/16) FRANCIELI SILVEIRA DE AGUIAR  
Cargo/Função: (3441) PROFESSOR EDUC. BASICA  
Para Un. Adm: (038598) E.E. IGNACIO SCHEVINSKI FILHO  
A Partir de: 04/01/2021

Processo N.: 1000003541020

Nome: (112594/14) FRANCISCO FREIRE DA SILVA  
Cargo/Função: (3441) PROFESSOR EDUC. BASICA  
Para Un. Adm: (015504) E.E. MUNDO NOVO  
A Partir de: 04/01/2021

Processo N.: 1000003541235

Nome: (288520/1) GUSTAVO NIZA DE SOUZA  
Cargo/Função: (3468) TECNICO ADMINISTRATIVO EDUCACIONAL  
Para Un. Adm: (091448) E.E. PROF. EDELI MANTOVANI  
A Partir de: 04/01/2021

Processo N.: 1000003540571

Nome: (117531/17) HELENA ISERNHAGEN  
Cargo/Função: (3441) PROFESSOR EDUC. BASICA  
Para Un. Adm: (015806) E.E. JOSE ALVES BEZERRA  
A Partir de: 04/01/2021

Processo N.: 1000003541420

Nome: (123007/9) HELIANA FRANCO PELIN DA SILVA  
Cargo/Função: (3441) PROFESSOR EDUC. BASICA  
Para Un. Adm: (173770) E. E. JORGE AMADO  
A Partir de: 04/01/2021

Processo N.: 1000003541030

Nome: (288550/1) HELIVANIA CARDOSO DANTAS  
Cargo/Função: (3468) TECNICO ADMINISTRATIVO EDUCACIONAL  
Para Un. Adm: (154180) E.E. Sen. JONAS PINHEIRO  
A Partir de: 04/01/2021

Processo N.: 1000003540638

Nome: (59718/1) HILDA ALBINO PEIXOTO  
Cargo/Função: (4731) TEC ADM EDUC PROFISSIONALIZADO-30  
Para Un. Adm: (013242) E.E. NILZA DE OLIVEIRA PIPINO  
A Partir de: 04/01/2021

Processo N.: 1000003540552

Nome: (84396/1) IEDA FERREIRA DA SILVA  
Cargo/Função: (4731) TEC ADM EDUC PROFISSIONALIZADO-30  
Para Un. Adm: (011363) E.E. NORBERTO SCHWANTES  
A Partir de: 04/01/2021

Processo N.: 1000003540809

Nome: (290451/1) IGOR RAONI DE CERQUEIRA RONDON  
Cargo/Função: (3468) TECNICO ADMINISTRATIVO EDUCACIONAL  
Para Un. Adm: (010359) E.E. JOSE DE MESQUITA  
A Partir de: 04/01/2021

Processo N.: 1000003541614  
 Nome: (288197/1) ILAINE INES DONA RIBEIRO DE OLIVEIRA  
 Cargo/Função: (3441) PROFESSOR EDUC. BASICA  
 Para Un. Adm: (114561) E.E. PROF. ELCIO PRATES  
 A Partir de: 04/01/2021

Processo N.: 1000003540511  
 Nome: (224285/11) INACIO HENRIQUE MULLER  
 Cargo/Função: (3441) PROFESSOR EDUC. BASICA  
 Para Un. Adm: (013269) E.E. OLIMPIO JOAO PISSINATI GUERRA  
 A Partir de: 04/01/2021

Processo N.: 1000003541424  
 Nome: (123271/13) IPOLITA LINA DE PAULA  
 Cargo/Função: (4731) TEC ADM EDUC PROFISSIONALIZADO-30  
 Para Un. Adm: (011371) E.E. Sen. FILINTO MULLER  
 A Partir de: 04/01/2021

Processo N.: 1000003541597  
 Nome: (107406/19) JACKELINE AUXILIADORA LEITE VILABARDE  
 Cargo/Função: (3441) PROFESSOR EDUC. BASICA  
 Para Un. Adm: (009920) E.E. DJALMA FERREIRA DE SOUZA  
 A Partir de: 04/01/2021

Processo N.: 1000003540726  
 Nome: (15533/1) JACKSON MARTINS DE CARVALHO  
 Cargo/Função: (4731) TEC ADM EDUC PROFISSIONALIZADO-30  
 Para Un. Adm: (184152) E. E. JUAREZ RODRIGUES DOS ANJOS  
 A Partir de: 04/01/2021

Processo N.: 1000003541570  
 Nome: (139819/4) JESSICA ALVES SILVA DUARTE  
 Cargo/Função: (4731) TEC ADM EDUC PROFISSIONALIZADO-30  
 Para Un. Adm: (197300) E. EST. MIL. DO CORPO DE BOMB. 'DOM PEDRO II'  
 A Partir de: 03/01/2021

Processo N.: 1000003541193  
 Nome: (286807/1) JOELMA ADRIANA TEIXEIRA  
 Cargo/Função: (3441) PROFESSOR EDUC. BASICA  
 Para Un. Adm: (009547) E.E. PASCOAL RAMOS  
 A Partir de: 04/01/2021

Processo N.: 1000003540965  
 Nome: (241723/1) JOELMA LUIZA DE MAGALHAES SILVA  
 Cargo/Função: (4731) TEC ADM EDUC PROFISSIONALIZADO-30  
 Para Un. Adm: (009873) E.E. DOM FRANCISCO DE AQUINO CORREA  
 A Partir de: 04/01/2021

Processo N.: 1000003540451  
 Nome: (103101/17) JORGE DE OLIVEIRA AMORIM NETO  
 Cargo/Função: (3441) PROFESSOR EDUC. BASICA  
 Para Un. Adm: (013943) E.E. GOV. JOAO PONCE DE ARRUDA  
 A Partir de: 04/01/2021

Processo N.: 1000003541525  
 Nome: (289815/1) JOSE ADAILTON VIEIRA ARAGAO MELO  
 Cargo/Função: (3441) PROFESSOR EDUC. BASICA  
 Para Un. Adm: (012327) E.E. PROF. JOSE MENDES MARTINS  
 A Partir de: 04/01/2021

Processo N.: 1000003541284  
 Nome: (275092/5) JOSIMAR DE AQUINO  
 Cargo/Função: (3441) PROFESSOR EDUC. BASICA  
 Para Un. Adm: (016284) E.E. BOA VISTA  
 A Partir de: 04/01/2021

Processo N.: 1000003540813  
 Nome: (86835/4) JUCILEY BENEDITA DA SILVA  
 Cargo/Função: (3441) PROFESSOR EDUC. BASICA  
 Para Un. Adm: (015865) E.E. 29 DE NOVEMBRO  
 A Partir de: 04/01/2021

Processo N.: 1000003541103  
 Nome: (290491/1) JULYENE OLIVEIRA TEIXEIRA  
 Cargo/Função: (3468) TECNICO ADMINISTRATIVO EDUCACIONAL  
 Para Un. Adm: (015601) E.E. CECILIA MEIRELES  
 A Partir de: 04/01/2021

Processo N.: 1000003540482  
 Nome: (288149/1) KARLLILEY DE CASTRO ALMEIDA  
 Cargo/Função: (3468) TECNICO ADMINISTRATIVO EDUCACIONAL  
 Para Un. Adm: (009911) E.E. Pe. JOAO PANAROTTO  
 A Partir de: 04/01/2021

Processo N.: 1000003540717  
 Nome: (58515/3) KATIA SIMONE DA SILVA LICA  
 Cargo/Função: (4731) TEC ADM EDUC PROFISSIONALIZADO-30  
 Para Un. Adm: (011703) E.E. PROF. DEMETRIO COSTA PEREIRA  
 A Partir de: 04/01/2021

Processo N.: 1000003534163  
 Nome: (239830/1) LEATRICE CARVALHO DA SILVA  
 Cargo/Função: (4731) TEC ADM EDUC PROFISSIONALIZADO-30  
 Para Un. Adm: (211117) NUCLEO DE ARQUIVOS DAS ESCOLAS EXTINTAS  
 A Partir de: 13/11/2020

Processo N.: 1000003541372  
 Nome: (286270/1) LETHICIA CARLA VERONEZ  
 Cargo/Função: (3468) TECNICO ADMINISTRATIVO EDUCACIONAL  
 Para Un. Adm: (011347) E.E. DOM JOSE SELVA  
 A Partir de: 04/01/2021

Processo N.: 1000003541072  
 Nome: (69134/5) LIANE JANE DRESCH  
 Cargo/Função: (4731) TEC ADM EDUC PROFISSIONALIZADO-30  
 Para Un. Adm: (014761) E.E. EWALDO MEYER RODERJAN  
 A Partir de: 04/01/2021

Processo N.: 1000003541138  
 Nome: (289795/1) LINYKER HENRIQUE DE CASTRO MARQUES  
 Cargo/Função: (3468) TECNICO ADMINISTRATIVO EDUCACIONAL  
 Para Un. Adm: (124869) E.E. RENEZ MENEZES  
 A Partir de: 04/01/2021

Processo N.: 1000003541324  
 Nome: (131497/3) LORENA DOS SANTOS MULATTI  
 Cargo/Função: (4731) TEC ADM EDUC PROFISSIONALIZADO-30  
 Para Un. Adm: (016349) E.E. GUARANTA  
 A Partir de: 04/01/2021

Processo N.: 1000003540474  
 Nome: (109118/6) LUCENILDO ELIAS DA SILVA  
 Cargo/Função: (3441) PROFESSOR EDUC. BASICA  
 Para Un. Adm: (011282) E.E. HERONILDES ARAUJO  
 A Partir de: 04/01/2021

Processo N.: 1000003541348  
 Nome: (296454/1) LUCIANO HORAS ALVES  
 Cargo/Função: (3468) TECNICO ADMINISTRATIVO EDUCACIONAL  
 Para Un. Adm: (016365) E.E. KREEN AKARORE  
 A Partir de: 04/01/2021

Processo N.: 1000003541514  
 Nome: (283191/2) MARCELO MARQUES DA SILVEIRA  
 Cargo/Função: (3468) TECNICO ADMINISTRATIVO EDUCACIONAL  
 Para Un. Adm: (012700) E.E. EUCARIS NUNES DA CUNHA MORAES  
 A Partir de: 04/01/2021

Processo N.: 1000003541102  
 Nome: (75659/19) MARIA ANDREA COSME DE ALBUQUERQUE SOUZA  
 Cargo/Função: (3441) PROFESSOR EDUC. BASICA  
 Para Un. Adm: (013285) E.E. SAO VICENTE DE PAULA  
 A Partir de: 04/01/2021

Processo N.: 1000003541451  
 Nome: (289487/1) MARIA ELVIRA NASCIMENTO SA BARROSO  
 Cargo/Função: (3441) PROFESSOR EDUC. BASICA  
 Para Un. Adm: (012564) E.E. HERMES RODRIGUES DE ALCANTARA  
 A Partir de: 04/01/2021

Processo N.: 1000003541546  
 Nome: (288591/1) MARIA ISABEL BORBA DRANKA  
 Cargo/Função: (3441) PROFESSOR EDUC. BASICA  
 Para Un. Adm: (146420) CEJA PROF. ANTONIO CESARIO DE FIGUEIREDO NETO  
 A Partir de: 04/01/2021

Processo N.: 1000003540782  
 Nome: (134852/12) MAURICIO RIBEIRO DE OLIVEIRA  
 Cargo/Função: (3441) PROFESSOR EDUC. BASICA  
 Para Un. Adm: (014150) E.E. SANTA TEREZINHA  
 A Partir de: 04/01/2021

Processo N.: 1000003540569  
 Nome: (44983/5) NARDELE SANTANA SILVA SALVALAGGIO  
 Cargo/Função: (3441) PROFESSOR EDUC. BASICA  
 Para Un. Adm: (014044) E.E. OLEGARIO MOREIRA DE BARROS  
 A Partir de: 04/01/2021

Processo N.: 1000003541061  
 Nome: (129527/9) OURIVAL EMERSON LENZ JUNIOR  
 Cargo/Função: (3441) PROFESSOR EDUC. BASICA  
 Para Un. Adm: (014478) E.E. EVANG. ASSEMBLEIA DE DEUS  
 A Partir de: 04/01/2021

Processo N.: 1000003540895  
 Nome: (288452/1) PATRICIA ANGELICA SALES  
 Cargo/Função: (3468) TECNICO ADMINISTRATIVO EDUCACIONAL  
 Para Un. Adm: (011002) E.E. PINDORAMA  
 A Partir de: 11/01/2021

Processo N.: 1000003541028  
 Nome: (140168/1) PAULO ALVES PEREIRA  
 Cargo/Função: (3441) PROFESSOR EDUC. BASICA  
 Para Un. Adm: (011126) E.E. JOAQUIM NUNES ROCHA  
 A Partir de: 05/01/2021

Processo N.: 1000003541336  
 Nome: (238206/3) PAULO CESAR DE SOUZA COUTINHO  
 Cargo/Função: (4731) TEC ADM EDUC PROFISSIONALIZADO-30  
 Para Un. Adm: (009890) CEJA PROF. ALMIRA DE AMORIM SILVA  
 A Partir de: 04/01/2021

Processo N.: 1000003540450  
 Nome: (235850/2) RAFAELA DE MOURA  
 Cargo/Função: (3468) TECNICO ADMINISTRATIVO EDUCACIONAL  
 Para Un. Adm: (012238) E.E. PROF. MARIA DA CUNHA BRUNO  
 A Partir de: 04/01/2021

Processo N.: 1000003540688  
 Nome: (44864/9) REGINALDO BRAGA DOS SANTOS  
 Cargo/Função: (4731) TEC ADM EDUC PROFISSIONALIZADO-30  
 Para Un. Adm: (013935) E.E. ACAD. LAURO AUGUSTO DE BARROS  
 A Partir de: 04/01/2021

Processo N.: 1000003541032  
 Nome: (222937/4) RITA DE CASSIA DA SILVA NEPONUCENO  
 Cargo/Função: (3441) PROFESSOR EDUC. BASICA  
 Para Un. Adm: (040452) E.E. GOV. JULIO STRUBING MULLER  
 A Partir de: 04/01/2021

Processo N.: 1000003540484  
 Nome: (70331/6) ROBSON JOSE FAUSTINO  
 Cargo/Função: (3441) PROFESSOR EDUC. BASICA  
 Para Un. Adm: (011797) E.E. PROF. ANA MARIA DAS GRAÇAS S. NORONHA  
 A Partir de: 04/01/2021



Processo N.: 1000003541467  
 Nome: (97815/36) RODRIGO DA SILVA CORREA  
 Cargo/Função: (3441) PROFESSOR EDUC. BASICA  
 Para Un. Adm: (076201) E.E. PROF. JOAO CRISOSTOMO DE FIGUEIREDO  
 A Partir de: 04/01/2021

Processo N.: 1000003540567  
 Nome: (289817/1) ROGERIO MASSAHIRO MASASI  
 Cargo/Função: (3468) TECNICO ADMINISTRATIVO EDUCACIONAL  
 Para Un. Adm: (021717) E.E. 19 DE MAIO  
 A Partir de: 04/01/2021

Processo N.: 1000003541455  
 Nome: (100116/2) ROSELI BARBOSA DE OLIVEIRA  
 Cargo/Função: (4731) TEC ADM EDUC PROFISSIONALIZADO-30  
 Para Un. Adm: (012106) E.E. PROFª. ADALGISA DE BARROS  
 A Partir de: 04/01/2021

Processo N.: 1000003540918  
 Nome: (93138/13) ROSELI DEISE LOPES CORBALAN DE QUEIROZ  
 Cargo/Função: (3441) PROFESSOR EDUC. BASICA  
 Para Un. Adm: (015458) E.E. VITORIA FURLANI DA RIVA  
 A Partir de: 04/01/2021

Processo N.: 1000003540851  
 Nome: (95397/1) RUBERVAL NOGUEIRA DA SILVA  
 Cargo/Função: (4740) APOIO ADM EDUC PROFISSIONALIZADO-30  
 Para Un. Adm: (199532) GERENCIA DE PROTOCOLO  
 A Partir de: 01/01/2021

Processo N.: 1000003540591  
 Nome: (139629/1) SANDRA EDNA CARVALHO PELDIAK  
 Cargo/Função: (4731) TEC ADM EDUC PROFISSIONALIZADO-30  
 Para Un. Adm: (013331) E.E. ROSA DOS VENTOS  
 A Partir de: 04/01/2021

Processo N.: 1000003539398  
 Nome: (4181/1) SEBASTIAO BILA DA SILVA  
 Cargo/Função: (3441) PROFESSOR EDUC. BASICA  
 Para Un. Adm: (041580) ASSESSORIA PEDAGOGICA - DENISE  
 A Partir de: 03/07/2020

Processo N.: 1000003541509  
 Nome: (31066/1) SERGIO VISINTIN  
 Cargo/Função: (3441) PROFESSOR EDUC. BASICA  
 Para Un. Adm: (013218) E.E. BARAO DE MELGAÇO  
 A Partir de: 04/01/2021

Processo N.: 1000003541355  
 Nome: (85976/1) SHIRLEY MARINHO TEIXEIRA  
 Cargo/Função: (4731) TEC ADM EDUC PROFISSIONALIZADO-30  
 Para Un. Adm: (173576) E.E. GOV. DANTE MARTINS DE OLIVEIRA  
 A Partir de: 04/01/2021

Processo N.: 1000003541074  
 Nome: (288334/1) SIDNEI DE ALMEIDA SANTOS JUNIOR  
 Cargo/Função: (3468) TECNICO ADMINISTRATIVO EDUCACIONAL  
 Para Un. Adm: (011185) E.E. 7 DE SETEMBRO  
 A Partir de: 11/01/2021

Processo N.: 1000003540834  
 Nome: (73494/3) SILVANA SANDRI  
 Cargo/Função: (3441) PROFESSOR EDUC. BASICA  
 Para Un. Adm: (014451) E.E. JOAO DE CAMPOS BORGES  
 A Partir de: 04/01/2021

Processo N.: 1000003541556  
 Nome: (142281/6) SOLANGE TEREZINHA DOS SANTOS  
 Cargo/Função: (3441) PROFESSOR EDUC. BASICA  
 Para Un. Adm: (013048) E.E. Dep. DORMEVI FARIA  
 A Partir de: 04/01/2021

Processo N.: 1000003540587  
 Nome: (100967/1) TELMA BEZERRA CAVALCANTI  
 Cargo/Função: (3441) PROFESSOR EDUC. BASICA  
 Para Un. Adm: (009520) E.E. ANDRE AVELINO RIBEIRO  
 A Partir de: 04/01/2021

Processo N.: 1000003541302  
 Nome: (87361/1) TELVONE BARBOSA DE REZENDE  
 Cargo/Função: (4731) TEC ADM EDUC PROFISSIONALIZADO-30  
 Para Un. Adm: (009520) E.E. ANDRE AVELINO RIBEIRO  
 A Partir de: 11/01/2021

Processo N.: 1000003541160  
 Nome: (286159/1) THAIS HELENA DE JESUS ALCOFORADO  
 Cargo/Função: (3468) TECNICO ADMINISTRATIVO EDUCACIONAL  
 Para Un. Adm: (010430) E.E. ALINA DO NASCIMENTO TOCANTINS  
 A Partir de: 04/01/2021

Processo N.: 1000003540805  
 Nome: (200739/12) THIAGO RABELO SALES  
 Cargo/Função: (3441) PROFESSOR EDUC. BASICA  
 Para Un. Adm: (016519) E.E. 13 DE MAIO  
 A Partir de: 04/01/2021

Processo N.: 1000003541387  
 Nome: (290148/1) TIAGO SCHROEDER  
 Cargo/Função: (3468) TECNICO ADMINISTRATIVO EDUCACIONAL  
 Para Un. Adm: (011339) E.E. IR. DIVA PIMENTEL  
 A Partir de: 04/01/2021

Processo N.: 1000003540983  
 Nome: (227425/1) UBIARA JULIANA DAL SOTO  
 Cargo/Função: (3441) PROFESSOR EDUC. BASICA  
 Para Un. Adm: (015105) E.E. 9 DE JULHO  
 A Partir de: 04/01/2021

Processo N.: 1000003541536  
 Nome: (246700/10) VALDETE BORGES DO NASCIMENTO SANTOS  
 Cargo/Função: (4740) APOIO ADM EDUC PROFISSIONALIZADO-30  
 Para Un. Adm: (012190) E.E. ANTONIO GERALDO G. GATTIBONI  
 A Partir de: 04/01/2021

Processo N.: 1000003540595  
 Nome: (228052/1) VALDINEI MARQUES VIEIRA  
 Cargo/Função: (3441) PROFESSOR EDUC. BASICA  
 Para Un. Adm: (154970) E.E. JOSÉCLETO GIEHL  
 A Partir de: 04/01/2021

Processo N.: 1000003541078  
 Nome: (46829/12) VALTEMI ARAUJO PEREIRA  
 Cargo/Função: (3441) PROFESSOR EDUC. BASICA  
 Para Un. Adm: (011606) E.E. ONZE DE MARÇO  
 A Partir de: 04/01/2021

Processo N.: 1000003540799  
 Nome: (86587/22) VEREDIANA VIEIRA KELLER POLLES  
 Cargo/Função: (3441) PROFESSOR EDUC. BASICA  
 Para Un. Adm: (069469) E.E. BERNARDINO GOMES DA LUZ  
 A Partir de: 04/01/2021

Processo N.: 1000003540999  
 Nome: (71308/20) VILMA MONTEIRO  
 Cargo/Função: (3441) PROFESSOR EDUC. BASICA  
 Para Un. Adm: (015490) E.E. MANOEL BANDEIRA  
 A Partir de: 04/01/2021

Processo N.: 1000003541416  
 Nome: (61219/3) WILSA SILVA SANTOS  
 Cargo/Função: (4731) TEC ADM EDUC PROFISSIONALIZADO-30  
 Para Un. Adm: (011355) E.E. Mal. EURICO GASPAR DUTRA  
 A Partir de: 04/01/2021

PUBLICADA, REGISTRADA, CUMpra-SE.  
 Cuiabá-MT, 13 de Janeiro de 2021.  
 Alan Resende Porto  
 Secretário de Estado de Educação

BOLETIM DE PESSOAL/SEDUC/00063/2021 DE: 14/01/2021

O Secretário de Estado de Educação no uso de suas atribuições que lhes são conferidas por lei,

Resolve: TORNAR SEM EFEITO  
 Evento: REMOCAO

Processo N.: 1000003539183  
 Nome: (235517/1) ELISSONIA MARIA FERREIRA  
 Cargo/Função: (3441) PROFESSOR EDUC. BASICA  
 Para Un. Adm: (049549) E.E. SAO MIGUEL  
 A Partir de: 04/01/2021

PUBLICADA, REGISTRADA, CUMpra-SE.  
 Cuiabá-MT, 13 de Janeiro de 2021.  
 Alan Resende Porto  
 Secretário de Estado de Educação

BOLETIM DE PESSOAL/SEDUC/00064/2021 DE: 14/01/2021

O Secretário de Estado de Educação no uso de suas atribuições que lhes são conferidas por lei,

Resolve: AUTORIZAR  
 Evento: ADICIONAL NOTURNO

Processo N.: 1000003540504  
 Nome: (287376/1) AGNALDO RAMOS SANTOS  
 Cargo/Função: (3476) APOIO ADM. EDUCACIONAL-ELEMENTAR  
 Un. Adm: (011754) E.E. Des. GABRIEL PINTO DE ARRUDA  
 A Partir de: 01/12/2020 Até 31/12/2020

Processo N.: 1000003541260  
 Nome: (115044/29) ALCIONE MARIA DA SILVA SANTANA  
 Cargo/Função: (3476) APOIO ADM. EDUCACIONAL-ELEMENTAR  
 Un. Adm: (014850) E.E. CELESTINO CORREA DA COSTA  
 A Partir de: 01/12/2020 Até 31/12/2020

Processo N.: 1000003541340  
 Nome: (294635/3) ALEXANDRE FABRICIO COSTA ARAUJO  
 Cargo/Função: (3476) APOIO ADM. EDUCACIONAL-ELEMENTAR  
 Un. Adm: (049913) CENT. DE FORM. E ATUAL. DOS PROF. CEFAPRO  
 A Partir de: 01/12/2020 Até 18/12/2020

Processo N.: 1000003541344  
 Nome: (294635/4) ALEXANDRE FABRICIO COSTA ARAUJO  
 Cargo/Função: (3476) APOIO ADM. EDUCACIONAL-ELEMENTAR  
 Un. Adm: (049913) CENT. DE FORM. E ATUAL. DOS PROF. CEFAPRO  
 A Partir de: 19/12/2020 Até 31/12/2020

Processo N.: 1000003541574  
 Nome: (87962/1) AUGUSTO BENJAMIN RIBEIRO  
 Cargo/Função: (4740) APOIO ADM EDUC PROFISSIONALIZADO-30  
 Un. Adm: (040584) ASSESSORIA PEDAGOGICA - STO. ANTONIO DO LEVERGER  
 A Partir de: 01/12/2020 Até 31/12/2020

Processo N.: 1000003541205  
 Nome: (135735/20) BENEDITA JULIANA DE ALMEIDA  
 Cargo/Função: (3476) APOIO ADM. EDUCACIONAL-ELEMENTAR  
 Un. Adm: (012459) E.E. JOSE CASEMIRO DE PINHO  
 A Partir de: 01/12/2020 Até 31/12/2020

Processo N.: 1000003539142  
Nome: (294216/4) BENEDITO ADRIANO LEITE DO NASCIMENTO  
Cargo/Função: (3476) APOIO ADM. EDUCACIONAL-ELEMENTAR  
Un. Adm: (012157) E.E. Dep. EMANUEL PINHEIRO  
A Partir de: 01/12/2020 Até 06/12/2020

Processo N.: 1000003541520  
Nome: (294216/4) BENEDITO ADRIANO LEITE DO NASCIMENTO  
Cargo/Função: (3476) APOIO ADM. EDUCACIONAL-ELEMENTAR  
Un. Adm: (012157) E.E. Dep. EMANUEL PINHEIRO  
A Partir de: 17/12/2020 Até 31/12/2020

Processo N.: 1000003541282  
Nome: (227222/1) BENEDITO CALDAS DA SILVA  
Cargo/Função: (4740) APOIO ADM EDUC PROFISSIONALIZADO-30  
Un. Adm: (063894) E.E. MENINOS DO FUTURO  
A Partir de: 01/12/2020 Até 31/12/2020

Processo N.: 1000003540738  
Nome: (132980/5) CALMERINDO PEREIRA DA SILVA  
Cargo/Função: (4740) APOIO ADM EDUC PROFISSIONALIZADO-30  
Un. Adm: (014435) E.E. ALFREDO JOSE DA SILVA  
A Partir de: 01/12/2020 Até 31/12/2020

Processo N.: 1000003541068  
Nome: (113559/19) CLAUDECIR VIEIRA LIMA  
Cargo/Função: (3476) APOIO ADM. EDUCACIONAL-ELEMENTAR  
Un. Adm: (012386) E.E. BENEDITA AUGUSTA LEMES  
A Partir de: 01/12/2020 Até 01/12/2020

Processo N.: 1000003541163  
Nome: (226276/3) DANIELSON LUIZ WEBLER  
Cargo/Função: (4740) APOIO ADM EDUC PROFISSIONALIZADO-30  
Un. Adm: (016403) E.E. BAIRO UNIAO  
A Partir de: 01/12/2020 Até 31/12/2020

Processo N.: 1000003541194  
Nome: (290484/1) DARLAN CHAGAS DA CRUZ  
Cargo/Função: (3476) APOIO ADM. EDUCACIONAL-ELEMENTAR  
Un. Adm: (011002) E.E. PINDORAMA  
A Partir de: 01/12/2020 Até 31/12/2020

Processo N.: 1000003539255  
Nome: (294478/2) DERLAN SOUZA COSTA  
Cargo/Função: (3476) APOIO ADM. EDUCACIONAL-ELEMENTAR  
Un. Adm: (011576) E.E. DINIZ ALVES DE TOLEDO  
A Partir de: 06/12/2020 Até 31/12/2020

Processo N.: 1000003541202  
Nome: (280726/2) DHULLY KALINE DE OLIVEIRA SANCHES  
Cargo/Função: (3476) APOIO ADM. EDUCACIONAL-ELEMENTAR  
Un. Adm: (015792) E.E. DOM AQUINO CORREA  
A Partir de: 01/12/2020 Até 31/12/2020

Processo N.: 1000003533112  
Nome: (261044/7) DORIVALDO DE FARIA  
Cargo/Função: (3476) APOIO ADM. EDUCACIONAL-ELEMENTAR  
Un. Adm: (156000) E.E. PROFª ZULEIDE DOS SANTOS BARROS  
A Partir de: 01/11/2020 Até 03/11/2020

Processo N.: 1000003541526  
Nome: (261044/7) DORIVALDO DE FARIA  
Cargo/Função: (3476) APOIO ADM. EDUCACIONAL-ELEMENTAR  
Un. Adm: (156000) E.E. PROFª ZULEIDE DOS SANTOS BARROS  
A Partir de: 04/12/2020 Até 31/12/2020

Processo N.: 1000003540556  
Nome: (298645/1) EBER MARIANO DIAS DA CONCEICAO  
Cargo/Função: (3476) APOIO ADM. EDUCACIONAL-ELEMENTAR  
Un. Adm: (010154) E.E. ZELIA DA COSTA ALMEIDA  
A Partir de: 01/12/2020 Até 31/12/2020

Processo N.: 1000003541438  
Nome: (218360/23) EDELMO FERREIRA DE OLIVEIRA  
Cargo/Função: (3476) APOIO ADM. EDUCACIONAL-ELEMENTAR  
Un. Adm: (044245) E.E. PROFª. AMELIA DE OLIVEIRA SILVA  
A Partir de: 01/12/2020 Até 31/12/2020

Processo N.: 1000003541541  
Nome: (226729/1) EDSON FUNARI  
Cargo/Função: (4740) APOIO ADM EDUC PROFISSIONALIZADO-30  
Un. Adm: (013129) E.E. VERENA LEITE DE BRITO  
A Partir de: 01/12/2020 Até 31/12/2020

Processo N.: 1000003541440  
Nome: (298689/1) EDSON NEVES DA ROCHA  
Cargo/Função: (3476) APOIO ADM. EDUCACIONAL-ELEMENTAR  
Un. Adm: (044245) E.E. PROFª. AMELIA DE OLIVEIRA SILVA  
A Partir de: 01/12/2020 Até 31/12/2020

Processo N.: 1000003541204  
Nome: (86999/1) EDVALDO CORTEZ SANCHES  
Cargo/Função: (4740) APOIO ADM EDUC PROFISSIONALIZADO-30  
Un. Adm: (015792) E.E. DOM AQUINO CORREA  
A Partir de: 01/12/2020 Até 20/12/2020

Processo N.: 1000003541069  
Nome: (87800/1) ELIAS MEIRA MARTINS  
Cargo/Função: (4740) APOIO ADM EDUC PROFISSIONALIZADO-30  
Un. Adm: (042129) ASSESSORIA PEDAGOGICA - JANGADA  
A Partir de: 01/12/2020 Até 31/12/2020

Processo N.: 1000003540518  
Nome: (292469/2) ELSO ANDRADE COSTA  
Cargo/Função: (3476) APOIO ADM. EDUCACIONAL-ELEMENTAR  
Un. Adm: (042269) ASSESSORIA PEDAGOGICA - LUCAS DO RIO VER  
A Partir de: 01/12/2020 Até 31/12/2020

Processo N.: 1000003540538  
Nome: (98050/6) ERANDI DONIZETE DA SILVA  
Cargo/Função: (4740) APOIO ADM EDUC PROFISSIONALIZADO-30  
Un. Adm: (014451) E.E. JOAO DE CAMPOS BORGES  
A Partir de: 01/12/2020 Até 31/12/2020

Processo N.: 1000003540554  
Nome: (282619/3) ERNANDES JOSE DA SILVA  
Cargo/Função: (3476) APOIO ADM. EDUCACIONAL-ELEMENTAR  
Un. Adm: (010154) E.E. ZELIA DA COSTA ALMEIDA  
A Partir de: 01/12/2020 Até 31/12/2020

Processo N.: 1000003541528  
Nome: (255504/10) FERNANDO ALVES DUARTE  
Cargo/Função: (3476) APOIO ADM. EDUCACIONAL-ELEMENTAR  
Un. Adm: (156000) E.E. PROFª ZULEIDE DOS SANTOS BARROS  
A Partir de: 01/12/2020 Até 31/12/2020

Processo N.: 1000003541280  
Nome: (210046/20) FLAVIO ORCALINO VASCONCELOS ARAUJO  
Cargo/Função: (3476) APOIO ADM. EDUCACIONAL-ELEMENTAR  
Un. Adm: (063894) E.E. MENINOS DO FUTURO  
A Partir de: 01/12/2020 Até 31/12/2020

Processo N.: 1000003540784  
Nome: (295237/5) FRANZENIL BENEDITO DIAS FERREIRA JUNIOR  
Cargo/Função: (3476) APOIO ADM. EDUCACIONAL-ELEMENTAR  
Un. Adm: (009920) E.E. DJALMA FERREIRA DE SOUZA  
A Partir de: 23/12/2020 Até 31/12/2020

Processo N.: 1000003540741  
Nome: (292131/3) GEAN CARLOS GOUVEIA DE AZEVEDO  
Cargo/Função: (3476) APOIO ADM. EDUCACIONAL-ELEMENTAR  
Un. Adm: (013366) E.E. NOSSA SENHORA APARECIDA  
A Partir de: 01/12/2020 Até 31/12/2020

Processo N.: 1000003541542  
Nome: (270389/6) GILBERTO RAMOS  
Cargo/Função: (3476) APOIO ADM. EDUCACIONAL-ELEMENTAR  
Un. Adm: (013129) E.E. VERENA LEITE DE BRITO  
A Partir de: 01/12/2020 Até 31/12/2020

Processo N.: 1000003540520  
Nome: (292998/2) GILVALDO GOMES DA CONCEICAO  
Cargo/Função: (3476) APOIO ADM. EDUCACIONAL-ELEMENTAR  
Un. Adm: (042269) ASSESSORIA PEDAGOGICA - LUCAS DO RIO VER  
A Partir de: 01/12/2020 Até 31/12/2020

Processo N.: 1000003541551  
Nome: (94183/14) GIVANILDO SEVERINO FRANCO  
Cargo/Função: (4740) APOIO ADM EDUC PROFISSIONALIZADO-30  
Un. Adm: (155128) E.E. ÁGUA SANTA  
A Partir de: 01/12/2020 Até 31/12/2020

Processo N.: 1000003541206  
Nome: (100541/24) GONCALO DA COSTA MEDEIROS  
Cargo/Função: (4740) APOIO ADM EDUC PROFISSIONALIZADO-30  
Un. Adm: (012459) E.E. JOSE CASEMIRO DE PINHO  
A Partir de: 01/12/2020 Até 31/12/2020

Processo N.: 1000003536746  
Nome: (259491/10) JAEKYSAN DOS SANTOS FERNANDES DE ARAUJO  
Cargo/Função: (3476) APOIO ADM. EDUCACIONAL-ELEMENTAR  
Un. Adm: (198226) E.E. MARCIO SCHABATT SOUZA  
A Partir de: 01/12/2020 Até 11/12/2020

Processo N.: 1000003541019  
Nome: (259491/10) JAEKYSAN DOS SANTOS FERNANDES DE ARAUJO  
Cargo/Função: (3476) APOIO ADM. EDUCACIONAL-ELEMENTAR  
Un. Adm: (198226) E.E. MARCIO SCHABATT SOUZA  
A Partir de: 22/12/2020 Até 31/12/2020

Processo N.: 1000003541215  
Nome: (55180/3) JAIR MARTINS BORGES  
Cargo/Função: (4740) APOIO ADM EDUC PROFISSIONALIZADO-30  
Un. Adm: (045110) E.E. LUIZA SOARES BOABAID  
A Partir de: 01/12/2020 Até 31/12/2020

Processo N.: 1000003541192  
Nome: (77585/3) JAQUES FABIANO MARTINS  
Cargo/Função: (4740) APOIO ADM EDUC PROFISSIONALIZADO-30  
Un. Adm: (091448) E.E. PROFª. EDELI MANTOVANI  
A Partir de: 01/12/2020 Até 31/12/2020

Processo N.: 1000003540618  
Nome: (85834/1) JEVERSON DE SOUSA  
Cargo/Função: (4740) APOIO ADM EDUC PROFISSIONALIZADO-30  
Un. Adm: (013072) E.E. SÃO JOSE  
A Partir de: 01/12/2020 Até 31/12/2020

Processo N.: 1000003540776  
Nome: (276432/7) JOAO DANIEL DE FREITAS SEVERINO  
Cargo/Função: (3476) APOIO ADM. EDUCACIONAL-ELEMENTAR  
Un. Adm: (009920) E.E. DJALMA FERREIRA DE SOUZA  
A Partir de: 23/12/2020 Até 31/12/2020

Processo N.: 1000003540706  
Nome: (27447/1) JOAO VIEIRA DOS SANTOS  
Cargo/Função: (4740) APOIO ADM EDUC PROFISSIONALIZADO-30  
Un. Adm: (016195) E.E. JOAO DE CAMPOS VIDAL  
A Partir de: 01/12/2020 Até 31/12/2020

Processo N.: 1000003541339  
Nome: (78722/42) JOENIL EUARES DOS SANTOS  
Cargo/Função: (3476) APOIO ADM. EDUCACIONAL-ELEMENTAR  
Un. Adm: (049913) CENT. DE FORM. E ATUAL. DOS PROF. CEFAPRO  
A Partir de: 01/12/2020 Até 18/12/2020

Processo N.: 1000003541343  
Nome: (78722/43) JOENIL EUCARES DOS SANTOS  
Cargo/Função: (3476) APOIO ADM. EDUCACIONAL-ELEMENTAR  
Un. Adm.: (049913) CENT. DE FORM. E ATUAL. DOS PROF. CEFAPRO  
A Partir de: 19/12/2020 Até 31/12/2020

Processo N.: 1000003541552  
Nome: (215277/22) JOSE CARLOS DOS SANTOS  
Cargo/Função: (3476) APOIO ADM. EDUCACIONAL-ELEMENTAR  
Un. Adm.: (155128) E.E. ÁGUA SANTA  
A Partir de: 01/12/2020 Até 31/12/2020

Processo N.: 1000003541276  
Nome: (107044/32) JOSE PEIXOTO DE CASTRO  
Cargo/Função: (3476) APOIO ADM. EDUCACIONAL-ELEMENTAR  
Un. Adm.: (063894) E.E. MENINOS DO FUTURO  
A Partir de: 01/12/2020 Até 31/12/2020

Processo N.: 1000003541196  
Nome: (270181/10) JULIANO SANQUITE GOMES  
Cargo/Função: (3476) APOIO ADM. EDUCACIONAL-ELEMENTAR  
Un. Adm.: (011002) E.E. PINDORAMA  
A Partir de: 01/12/2020 Até 31/12/2020

Processo N.: 1000003541257  
Nome: (38402/1) JUVENIL DE ARRUDA BORGES  
Cargo/Função: (4740) APOIO ADM EDUC PROFISSIONALIZADO-30  
Un. Adm.: (014850) E.E. CELESTINO CORREA DA COSTA  
A Partir de: 01/12/2020 Até 31/12/2020

Processo N.: 1000003541448  
Nome: (85790/1) LAERTE DOS SANTOS LEITE  
Cargo/Função: (4740) APOIO ADM EDUC PROFISSIONALIZADO-30  
Un. Adm.: (012564) E.E. HERMES RODRIGUES DE ALCANTARA  
A Partir de: 01/12/2020 Até 31/12/2020

Processo N.: 1000003541503  
Nome: (222721/2) LEURIS APARECIDO ZUCCA  
Cargo/Função: (3476) APOIO ADM. EDUCACIONAL-ELEMENTAR  
Un. Adm.: (158356) E.E. LUIS PEDROSO DA SILVA  
A Partir de: 01/12/2020 Até 31/12/2020

Processo N.: 1000003540752  
Nome: (288248/1) LUCAS VARGAS  
Cargo/Função: (3476) APOIO ADM. EDUCACIONAL-ELEMENTAR  
Un. Adm.: (011380) E.E. SAO JOAO BATISTA  
A Partir de: 01/12/2020 Até 31/12/2020

Processo N.: 1000003540549  
Nome: (68686/4) LUIZ CARLOS RODRIGUES  
Cargo/Função: (4740) APOIO ADM EDUC PROFISSIONALIZADO-30  
Un. Adm.: (014559) E.E. Dr. GUILHERME FREITAS ABREU LIMA  
A Partir de: 01/12/2020 Até 31/12/2020

Processo N.: 1000003540529  
Nome: (285270/10) LUIZ FERNANDO TEIXEIRA DOS SANTOS  
Cargo/Função: (3476) APOIO ADM. EDUCACIONAL-ELEMENTAR  
Un. Adm.: (184152) E. E. JUAREZ RODRIGUES DOS ANJOS  
A Partir de: 01/12/2020 Até 31/12/2020

Processo N.: 1000003541067  
Nome: (55355/35) MANOEL DIOGENIO DE BARROS  
Cargo/Função: (4740) APOIO ADM EDUC PROFISSIONALIZADO-30  
Un. Adm.: (012386) E.E. BENEDITA AUGUSTA LEMES  
A Partir de: 01/12/2020 Até 31/12/2020

Processo N.: 1000003541249  
Nome: (65585/3) MANOEL JOAO SANTANA  
Cargo/Função: (4740) APOIO ADM EDUC PROFISSIONALIZADO-30  
Un. Adm.: (045110) E.E. LUIZA SOARES BOABAI  
A Partir de: 01/12/2020 Até 31/12/2020

Processo N.: 1000003540536  
Nome: (38658/1) MANOEL VIEIRA MARCELINO  
Cargo/Função: (4740) APOIO ADM EDUC PROFISSIONALIZADO-30  
Un. Adm.: (014451) E.E. JOAO DE CAMPOS BORGES  
A Partir de: 01/12/2020 Até 31/12/2020

Processo N.: 1000003541341  
Nome: (277446/3) MANUEL FERNANDES ALVES VELOSO  
Cargo/Função: (3476) APOIO ADM. EDUCACIONAL-ELEMENTAR  
Un. Adm.: (049913) CENT. DE FORM. E ATUAL. DOS PROF. CEFAPRO  
A Partir de: 01/12/2020 Até 31/12/2020

Processo N.: 1000003540739  
Nome: (143069/16) MARCELO CAVALCANTE DE SOUSA  
Cargo/Função: (4740) APOIO ADM EDUC PROFISSIONALIZADO-30  
Un. Adm.: (013366) E.E. NOSSA SENHORA APARECIDA  
A Partir de: 01/12/2020 Até 31/12/2020

Processo N.: 1000003541070  
Nome: (88768/1) MARCIO GUSMAO AREVALO  
Cargo/Função: (4740) APOIO ADM EDUC PROFISSIONALIZADO-30  
Un. Adm.: (042129) ASSESSORIA PEDAGOGICA - JANGADA  
A Partir de: 02/12/2020 Até 31/12/2020

Processo N.: 1000003533999  
Nome: (87344/1) MARCOS ANTONIO PEREIRA  
Cargo/Função: (4740) APOIO ADM EDUC PROFISSIONALIZADO-30  
Un. Adm.: (009814) E.E. PROFª ANA MARIA DO COUTO  
A Partir de: 01/10/2020 Até 25/10/2020

Processo N.: 1000003541439  
Nome: (268413/7) MARCOS ROBERTO SILVA  
Cargo/Função: (3476) APOIO ADM. EDUCACIONAL-ELEMENTAR  
Un. Adm.: (044245) E.E. PROFª. AMELIA DE OLIVEIRA SILVA  
A Partir de: 01/12/2020 Até 31/12/2020

Processo N.: 1000003540737  
Nome: (35064/1) MARIANO ALVES DE CARVALHO  
Cargo/Função: (4740) APOIO ADM EDUC PROFISSIONALIZADO-30  
Un. Adm.: (014435) E.E. ALFREDO JOSE DA SILVA  
A Partir de: 01/12/2020 Até 14/12/2020

Processo N.: 1000003541447  
Nome: (89031/1) MARIVALDO MARCOS DE ARRUDA  
Cargo/Função: (4740) APOIO ADM EDUC PROFISSIONALIZADO-30  
Un. Adm.: (012564) E.E. HERMES RODRIGUES DE ALCANTARA  
A Partir de: 01/12/2020 Até 31/12/2020

Processo N.: 1000003540703  
Nome: (53098/2) MAURICIO FRANCA  
Cargo/Função: (4740) APOIO ADM EDUC PROFISSIONALIZADO-30  
Un. Adm.: (016195) E.E. JOAO DE CAMPOS VIDAL  
A Partir de: 01/12/2020 Até 31/12/2020

Processo N.: 1000003540505  
Nome: (241921/1) MOISES ROCHA GUIMARAES  
Cargo/Função: (4740) APOIO ADM EDUC PROFISSIONALIZADO-30  
Un. Adm.: (011754) E.E. Des. GABRIEL PINTO DE ARRUDA  
A Partir de: 01/12/2020 Até 31/12/2020

Processo N.: 1000003541338  
Nome: (287140/3) NOEDI KAPPEL  
Cargo/Função: (3476) APOIO ADM. EDUCACIONAL-ELEMENTAR  
Un. Adm.: (038598) E.E. IGNACIO SCHEVINSKI FILHO  
A Partir de: 01/12/2020 Até 31/12/2020

Processo N.: 1000003541217  
Nome: (88372/2) NOILTON AUGUSTO DA SILVA  
Cargo/Função: (4740) APOIO ADM EDUC PROFISSIONALIZADO-30  
Un. Adm.: (045110) E.E. LUIZA SOARES BOABAI  
A Partir de: 01/12/2020 Até 31/12/2020

Processo N.: 1000003540705  
Nome: (100832/1) OLAIR FRANCISCO BARLETTA  
Cargo/Função: (4740) APOIO ADM EDUC PROFISSIONALIZADO-30  
Un. Adm.: (016195) E.E. JOAO DE CAMPOS VIDAL  
A Partir de: 01/12/2020 Até 31/12/2020

Processo N.: 1000003540519  
Nome: (246693/6) OZEAS BRANDAO DE SOUSA  
Cargo/Função: (3476) APOIO ADM. EDUCACIONAL-ELEMENTAR  
Un. Adm.: (042269) ASSESSORIA PEDAGOGICA - LUCAS DO RIO VER  
A Partir de: 01/12/2020 Até 31/12/2020

Processo N.: 1000003541164  
Nome: (65339/2) PAULO CESAR DE OLIVEIRA  
Cargo/Função: (4740) APOIO ADM EDUC PROFISSIONALIZADO-30  
Un. Adm.: (016403) E.E. BAIRRO UNIAO  
A Partir de: 01/12/2020 Até 31/12/2020

Processo N.: 1000003540740  
Nome: (227044/1) PAULO CESAR PEREIRA  
Cargo/Função: (4740) APOIO ADM EDUC PROFISSIONALIZADO-30  
Un. Adm.: (013366) E.E. NOSSA SENHORA APARECIDA  
A Partir de: 01/12/2020 Até 31/12/2020

Processo N.: 1000003540555  
Nome: (283431/7) PAULO CONCEICAO VIEIRA DE PAULA  
Cargo/Função: (3476) APOIO ADM. EDUCACIONAL-ELEMENTAR  
Un. Adm.: (010154) E.E. ZELIA DA COSTA ALMEIDA  
A Partir de: 01/12/2020 Até 31/12/2020

Processo N.: 1000003541162  
Nome: (219183/5) PAULO SILVA DOS SANTOS  
Cargo/Função: (4740) APOIO ADM EDUC PROFISSIONALIZADO-30  
Un. Adm.: (016403) E.E. BAIRRO UNIAO  
A Partir de: 01/12/2020 Até 31/12/2020

Processo N.: 1000003541256  
Nome: (145171/22) PEDRO PAULO ARRABAL  
Cargo/Função: (3476) APOIO ADM. EDUCACIONAL-ELEMENTAR  
Un. Adm.: (014850) E.E. CELESTINO CORREA DA COSTA  
A Partir de: 01/12/2020 Até 31/12/2020

Processo N.: 1000003540537  
Nome: (85766/1) RAIMUNDO NETO DA SILVA  
Cargo/Função: (4740) APOIO ADM EDUC PROFISSIONALIZADO-30  
Un. Adm.: (014451) E.E. JOAO DE CAMPOS BORGES  
A Partir de: 01/12/2020 Até 31/12/2020

Processo N.: 1000003540617  
Nome: (31141/2) RENATO OLIVEIRA SILVA  
Cargo/Função: (4740) APOIO ADM EDUC PROFISSIONALIZADO-30  
Un. Adm.: (013072) E.E. SAO JOSE  
A Partir de: 01/12/2020 Até 31/12/2020

Processo N.: 1000003541025  
Nome: (219668/11) ROGERIO MONTEIRO DO NASCIMENTO  
Cargo/Função: (3476) APOIO ADM. EDUCACIONAL-ELEMENTAR  
Un. Adm.: (198226) E.E. MARCIO SCHABATT SOUZA  
A Partir de: 18/12/2020 Até 31/12/2020

Processo N.: 1000003540620  
Nome: (292351/2) ROMILSON ARRUDA DUARTE  
Cargo/Função: (3476) APOIO ADM. EDUCACIONAL-ELEMENTAR  
Un. Adm.: (013072) E.E. SAO JOSE  
A Partir de: 01/12/2020 Até 31/12/2020

Processo N.: 1000003540735  
Nome: (298688/1) RUBENS EDUARDO PEREIRA DA SILVA  
Cargo/Função: (3476) APOIO ADM. EDUCACIONAL-ELEMENTAR  
Un. Adm.: (014435) E.E. ALFREDO JOSE DA SILVA  
A Partir de: 01/12/2020 Até 31/12/2020

Processo N.: 1000003540755

Nome: (227085/1) SILVIO MATEUS SARAIVA  
Cargo/Função: (4740) APOIO ADM EDUC PROFISSIONALIZADO-30  
Un. Adm: (011380) E.E. SAO JOAO BATISTA  
A Partir de: 01/12/2020 Até 31/12/2020

Processo N.: 1000003540550

Nome: (288115/1) TIAGO PORTO DA COSTA  
Cargo/Função: (3476) APOIO ADM. EDUCACIONAL-ELEMENTAR  
Un. Adm: (014559) E.E. Dr. GUILHERME FREITAS ABREU LIMA  
A Partir de: 01/12/2020 Até 31/12/2020

Processo N.: 1000003541550

Nome: (112380/35) VALCIR ERVIN PETERSEN  
Cargo/Função: (3476) APOIO ADM. EDUCACIONAL-ELEMENTAR  
Un. Adm: (155128) E.E. ÁGUA SANTA  
A Partir de: 01/12/2020 Até 31/12/2020

Processo N.: 1000003540547

Nome: (88256/28) VALTER VITORINO MARIANO  
Cargo/Função: (3476) APOIO ADM. EDUCACIONAL-ELEMENTAR  
Un. Adm: (014559) E.E. Dr. GUILHERME FREITAS ABREU LIMA  
A Partir de: 01/12/2020 Até 31/12/2020

Processo N.: 1000003541402

Nome: (85043/1) VANDERLEI LIMA PEREIRA  
Cargo/Função: (4740) APOIO ADM EDUC PROFISSIONALIZADO-30  
Un. Adm: (010979) E.E. MARIA DE LIMA CADIDE  
A Partir de: 01/12/2020 Até 31/12/2020

Processo N.: 1000003541191

Nome: (298679/1) WAGNER ROSA DE CAMARGO  
Cargo/Função: (3476) APOIO ADM. EDUCACIONAL-ELEMENTAR  
Un. Adm: (091448) E.E. PROFª. EDELI MANTOVANI  
A Partir de: 01/12/2020 Até 31/12/2020

Processo N.: 1000003540506

Nome: (287085/1) WAGNER THIAGO DE MELO GONCALVES  
Cargo/Função: (3476) APOIO ADM. EDUCACIONAL-ELEMENTAR  
Un. Adm: (011754) E.E. Des. GABRIEL PINTO DE ARRUDA  
A Partir de: 01/12/2020 Até 31/12/2020

Processo N.: 1000003541446

Nome: (68086/3) WENDER LUIZ DE MORAES  
Cargo/Função: (4740) APOIO ADM EDUC PROFISSIONALIZADO-30  
Un. Adm: (012564) E.E. HERMES RODRIGUES DE ALCANTARA  
A Partir de: 01/12/2020 Até 31/12/2020

Processo N.: 1000003540753

Nome: (251457/1) WESLEY MEDRADO PEREIRA  
Cargo/Função: (4740) APOIO ADM EDUC PROFISSIONALIZADO-30  
Un. Adm: (011380) E.E. SAO JOAO BATISTA  
A Partir de: 01/12/2020 Até 31/12/2020

Processo N.: 1000003541539

Nome: (128491/14) WILLIAN MARCIO RIBEIRO DA FONSECA  
Cargo/Função: (4740) APOIO ADM EDUC PROFISSIONALIZADO-30  
Un. Adm: (013129) E.E. VERENA LEITE DE BRITO  
A Partir de: 01/12/2020 Até 31/12/2020

Processo N.: 1000003541403

Nome: (87370/1) WILSON VIEIRA DE ARAUJO  
Cargo/Função: (4740) APOIO ADM EDUC PROFISSIONALIZADO-30  
Un. Adm: (010979) E.E. MARIA DE LIMA CADIDE  
A Partir de: 01/12/2020 Até 31/12/2020

Processo N.: 1000003539133

Nome: (292151/2) WILTON ALVES DA SILVA  
Cargo/Função: (3476) APOIO ADM. EDUCACIONAL-ELEMENTAR  
Un. Adm: (012157) E.E. Dep. EMANUEL PINHEIRO  
A Partir de: 01/12/2020 Até 12/12/2020

Processo N.: 1000003541518

Nome: (292151/2) WILTON ALVES DA SILVA  
Cargo/Função: (3476) APOIO ADM. EDUCACIONAL-ELEMENTAR  
Un. Adm: (012157) E.E. Dep. EMANUEL PINHEIRO  
A Partir de: 18/12/2020 Até 31/12/2020

PUBLICADA, REGISTRADA, CUMPRÁ-SE.  
Cuiabá-MT, 13 de Janeiro de 2021.  
Alan Resende Porto  
Secretário de Estado de Educação

BOLETIM DE PESSOAL/SEDUC/00065/2021

DE: 14/01/2021

O Secretário de Estado de Educação no uso de suas atribuições que lhes são conferidas por lei,

Resolve: DEFERIR

Evento: LICENÇA A GESTANTE/SEGURADO INSS

Processo N.: 1000003541527

Nome: (297428/2) ALY KELLY ALICE DOS SANTOS CARVALHO  
Cargo/Função: (3506) CONTR.TEMP.FUNCAO PROF. HABILITADO  
Un. Adm: (021636) E.E. CECILIA CASTRO BARBOSA  
A Partir de: 19/12/2020 Até 29/03/2021

Processo N.: 1000003540728

Nome: (296742/4) CLAUDINEIA DOS SANTOS REIS  
Cargo/Função: (3476) APOIO ADM. EDUCACIONAL-ELEMENTAR  
Un. Adm: (159700) E.E. ANTONIO ALVES DIAS  
A Partir de: 19/12/2020 Até 12/03/2021

Processo N.: 1000003540495

Nome: (268638/6) EUNICE COSTA DE AGUIAR  
Cargo/Função: (3506) CONTR.TEMP.FUNCAO PROF. HABILITADO  
Un. Adm: (016012) CEJA ANTONIO CASAGRANDE  
A Partir de: 01/01/2021 Até 12/04/2021

Processo N.: 1000003535107

Nome: (260497/23) FRANCIELE ANTONIA MOREIRA LEITE  
Cargo/Função: (3506) CONTR.TEMP.FUNCAO PROF. HABILITADO  
Un. Adm: (071838) E.E. OSMAIR PINHEIRO DA SILVA  
A Partir de: 19/12/2020 Até 31/12/2020

Processo N.: 1000003541251

Nome: (279354/4) FRANCIELE SOUZA VITORINO  
Cargo/Função: (3476) APOIO ADM. EDUCACIONAL-ELEMENTAR  
Un. Adm: (160040) E.E. TERRA NOVA  
A Partir de: 19/12/2020 Até 08/01/2021

Processo N.: 1000003540769

Nome: (262807/32) LUCIMARA DE LIMA SILVA  
Cargo/Função: (3506) CONTR.TEMP.FUNCAO PROF. HABILITADO  
Un. Adm: (196495) E. E. PROFESSORA NORMA LUCIA NUNES  
A Partir de: 19/12/2020 Até 31/12/2020

Processo N.: 1000003540970

Nome: (280362/4) MARCELA DA SILVA  
Cargo/Função: (3468) TECNICO ADMINISTRATIVO EDUCACIONAL  
Un. Adm: (014761) E.E. EWALDO MEYER RODERJAN  
A Partir de: 09/12/2020 Até 18/12/2020

PUBLICADA, REGISTRADA, CUMPRÁ-SE.  
Cuiabá-MT, 13 de Janeiro de 2021.  
Alan Resende Porto  
Secretário de Estado de Educação

BOLETIM DE PESSOAL/SEDUC/00066/2021

DE: 14/01/2021

O Secretário de Estado de Educação no uso de suas atribuições que lhes são conferidas por lei,

Resolve: RETIFICAR

Evento: LICENÇA P/ TRATAMENTO SAUDE/SEGURADO INSS

Processo N.: 1000003539992

Nome: (234629/11) LUCY VIEIRA DA SILVA PINTO  
Cargo/Função: (6027) ANALISTA DESENV ECON SOCIAL L 10050  
Un. Adm: (191418) UNID. JURIDICA  
A Partir de: 05/01/2021 Até 17/01/2021

PUBLICADA, REGISTRADA, CUMPRÁ-SE.  
Cuiabá-MT, 13 de Janeiro de 2021.  
Alan Resende Porto  
Secretário de Estado de Educação

BOLETIM DE PESSOAL/SEDUC/00067/2021

DE: 14/01/2021

O Secretário de Estado de Educação no uso de suas atribuições que lhes são conferidas por lei,

Resolve: DEFERIR

Evento: LICENÇA PARA TRATAMENTO DE SAUDE

Processo N.:

Nome: (87276/1) AURELINDA SILVA CRUZ  
Cargo/Função: (4740) APOIO ADM EDUC PROFISSIONALIZADO-30  
Un. Adm: (010154) E.E. ZELIA DA COSTA ALMEIDA  
A Partir de: 29/11/2020 Até 06/01/2021

Processo N.:

Nome: (67247/5) BENEDITA NEIRE ALMEIDA DE MAGALHAES  
Cargo/Função: (3441) PROFESSOR EDUC. BASICA  
Un. Adm: (192163) EE MODELO SANTO ANTONIO  
A Partir de: 28/11/2020 Até 17/12/2020

Processo N.:

Nome: (105528/8) CRISTIANNY MORAES SILVA E BORGES  
Cargo/Função: (3441) PROFESSOR EDUC. BASICA  
Un. Adm: (104230) E.E. PROF. ELIDIO MURCELLI FILHO  
A Partir de: 25/11/2020 Até 09/12/2020

Processo N.:

Nome: (242164/1) EDERVAL PEREIRA DE SOUZA  
Cargo/Função: (4731) TEC ADM EDUC PROFISSIONALIZADO-30  
Un. Adm: (158321) E.E. JOSEMARIANO BENTO  
A Partir de: 28/11/2020 Até 25/02/2021

Processo N.:

Nome: (67072/5) EDVALDO DE MAGALHAES  
Cargo/Função: (3441) PROFESSOR EDUC. BASICA  
Un. Adm: (014893) E.E. MILTON DA COSTA FERREIRA  
A Partir de: 04/12/2020 Até 18/12/2020

Processo N.:

Nome: (67072/6) EDVALDO DE MAGALHAES  
Cargo/Função: (3441) PROFESSOR EDUC. BASICA  
Un. Adm: (014893) E.E. MILTON DA COSTA FERREIRA  
A Partir de: 04/12/2020 Até 18/12/2020

Processo N.:

Nome: (105480/12) ESTELA REGINA FAGUNDES MILLANESE SOUZA  
Cargo/Função: (3441) PROFESSOR EDUC. BASICA  
Un. Adm: (197815) ESCOLA EST. LUIZA MIOTTO FERREIRA  
A Partir de: 24/11/2020 Até 20/12/2020

## Processo N.:

Nome: (38442/1) JORGE BERNARDO DE AGUIAR  
Cargo/Função: (4740) APOIO ADM EDUC PROFISSIONALIZADO-30  
Un. Adm: (014940) E.E. DOM VUNIBALDO  
A Partir de: 13/11/2020 Até10/02/2021

## Processo N.:

Nome: (38933/3) JORGE SEBASTIAO  
Cargo/Função: (4731) TEC ADM EDUC PROFISSIONALIZADO-30  
Un. Adm: (071790) E.E. JOSE BEJO  
A Partir de: 01/12/2020 Até22/12/2020

## Processo N.:

Nome: (241748/1) JOSILENE PIRES FERREIRA CARLOS  
Cargo/Função: (4740) APOIO ADM EDUC PROFISSIONALIZADO-30  
Un. Adm: (010057) E.E. DIONE AUGUSTA SILVA SOUZA  
A Partir de: 23/11/2020 Até20/12/2020

## Processo N.:

Nome: (268553/2) LAUDINEA DE SOUZA RODRIGUES  
Cargo/Função: (3441) PROFESSOR EDUC. BASICA  
Un. Adm: (010839) E.E. ANTONIO G. BALBINO  
A Partir de: 30/11/2020 Até28/01/2021

## Processo N.:

Nome: (227714/1) LIDIANI LAURA HORST  
Cargo/Função: (4740) APOIO ADM EDUC PROFISSIONALIZADO-30  
Un. Adm: (015962) E.E. JONAS LOPES DA SILVA  
A Partir de: 25/11/2020 Até23/01/2021

## Processo N.:

Nome: (224492/2) LUCIENE CASTILHO QUEIROZ  
Cargo/Função: (3441) PROFESSOR EDUC. BASICA  
Un. Adm: (011720) E.E. UNIAO E FORÇA  
A Partir de: 27/11/2020 Até25/01/2021

## Processo N.:

Nome: (95904/1) MARIA APARECIDA DA CRUZ SILVA  
Cargo/Função: (4740) APOIO ADM EDUC PROFISSIONALIZADO-30  
Un. Adm: (010405) E.E. GUSTAVO KULMANN  
A Partir de: 23/11/2020 Até20/12/2020

## Processo N.:

Nome: (21854/1) MARIA AUXILIADORA DA COSTA  
Cargo/Função: (3441) PROFESSOR EDUC. BASICA  
Un. Adm: (012319) E.E. Dep. MILTON FIGUEIREDO  
A Partir de: 30/11/2020 Até19/12/2020

## Processo N.:

Nome: (235942/1) MARIA NEUZA RABELO  
Cargo/Função: (4740) APOIO ADM EDUC PROFISSIONALIZADO-30  
Un. Adm: (011223) E.E. PROFª. IVONE TRAMARIM DE OLIVEIRA  
A Partir de: 10/09/2020 Até15/11/2020

## Processo N.:

Nome: (84959/1) MARIA ROSA DE OLIVEIRA  
Cargo/Função: (4740) APOIO ADM EDUC PROFISSIONALIZADO-30  
Un. Adm: (014443) CEJA 15 DE OUTUBRO  
A Partir de: 30/11/2020 Até04/12/2020

## Processo N.:

Nome: (78645/5) NOELSON DA GUIA LEITE  
Cargo/Função: (3468) TECNICO ADMINISTRATIVO EDUCACIONAL  
Un. Adm: (071765) E.E. DUNGA RODRIGUES  
A Partir de: 08/09/2020 Até12/09/2020

## Processo N.:

Nome: (117713/11) OCIMAR CEZER BARP  
Cargo/Função: (3441) PROFESSOR EDUC. BASICA  
Un. Adm: (060208) E.E. ALBERT EINSTEIN  
A Partir de: 27/11/2020 Até20/12/2020

## Processo N.:

Nome: (116071/9) RAQUEL DE CASTRO E SILVA  
Cargo/Função: (4731) TEC ADM EDUC PROFISSIONALIZADO-30  
Un. Adm: (038806) E.E. ALVARINA ALVES DE FREITAS  
A Partir de: 24/11/2020 Até20/12/2020

## Processo N.:

Nome: (242572/1) SILENE ROSA DOS SANTOS  
Cargo/Função: (4740) APOIO ADM EDUC PROFISSIONALIZADO-30  
Un. Adm: (015423) E.E. Dr. ANISIO JOSE MOREIRA  
A Partir de: 28/11/2020 Até11/12/2020

## Processo N.:

Nome: (252904/1) SUSANA CRISTINA DA SILVA  
Cargo/Função: (3441) PROFESSOR EDUC. BASICA  
Un. Adm: (173347) E. E. ANTONIA MOURA MUNIZ  
A Partir de: 01/12/2020 Até30/12/2020

## Processo N.:

Nome: (288811/1) TIAGO ANCELMO DUARTE  
Cargo/Função: (3441) PROFESSOR EDUC. BASICA  
Un. Adm: (010987) E.E. D. WUNIBALDO TELLEUR  
A Partir de: 27/11/2020 Até01/12/2020

PUBLICADA, REGISTRADA, CUMPRÁ-SE.  
Cuiabá-MT, 13 de Janeiro de 2021.  
Alan Resende Porto  
Secretário de Estado de Educação

BOLETIM DE PESSOAL/SEDUC/00068/2021

DE: 14/01/2021

O Secretário de Estado de Educação no uso de suas atribuições que lhes são conferidas por lei,

Resolve: DEFERIR

Evento: LICENÇA PARA TRATAMENTO DE SAUDE EM PESSOA DA FAMILIA

## Processo N.:

Nome: (116979/15) DAIANA MAMEDES CABRAL MACHADO  
Cargo/Função: (3441) PROFESSOR EDUC. BASICA  
Un. Adm: (106020) E.E. PROFª. ELIZABETH MARIA BASTOS  
A Partir de: 13/10/2020 Até24/10/2020

## Processo N.:

Nome: (124473/50) ELIANE DA COSTA  
Cargo/Função: (3441) PROFESSOR EDUC. BASICA  
Un. Adm: (148113) E.E. CREMILDA DE OLIVEIRA VIANA  
A Partir de: 29/07/2020 Até27/08/2020

## Processo N.:

Nome: (36440/3) JOSE LUIZ ALVES ARAUJO  
Cargo/Função: (4731) TEC ADM EDUC PROFISSIONALIZADO-30  
Un. Adm: (014087) E.E. SEVERIANO NEVES  
A Partir de: 09/11/2020 Até18/11/2020

## Processo N.:

Nome: (241732/1) VIDELINA ALMEIDA DE OLIVEIRA  
Cargo/Função: (4740) APOIO ADM EDUC PROFISSIONALIZADO-30  
Un. Adm: (071765) E.E. DUNGA RODRIGUES  
A Partir de: 16/10/2020 Até23/10/2020

PUBLICADA, REGISTRADA, CUMPRÁ-SE.  
Cuiabá-MT, 13 de Janeiro de 2021.  
Alan Resende Porto  
Secretário de Estado de Educação

BOLETIM DE PESSOAL/SEDUC/00069/2021

DE: 14/01/2021

O Secretário de Estado de Educação no uso de suas atribuições que lhes são conferidas por lei,

Resolve: DEFERIR

Evento: LICENÇA A GESTANTE

## Processo N.:

Nome: (210034/3) DENILZA RIBEIRO  
Cargo/Função: (4740) APOIO ADM EDUC PROFISSIONALIZADO-30  
Un. Adm: (050032) CEFAPRO DE ALTA FLORESTA  
A Partir de: 16/09/2020 Até14/03/2021

## Processo N.:

Nome: (241728/1) JULIANA XAVIER SERPA  
Cargo/Função: (4740) APOIO ADM EDUC PROFISSIONALIZADO-30  
Un. Adm: (173770) E. E. JORGE AMADO  
A Partir de: 30/11/2020 Até28/05/2021

PUBLICADA, REGISTRADA, CUMPRÁ-SE.  
Cuiabá-MT, 13 de Janeiro de 2021.  
Alan Resende Porto  
Secretário de Estado de Educação

BOLETIM DE PESSOAL/SEDUC/00070/2021

DE: 14/01/2021

O Secretário de Estado de Educação no uso de suas atribuições que lhes são conferidas por lei,

Resolve: DEFERIR

Evento: LICENÇA PREMIO - GOZO

## Processo N.: 1000003524799

Nome: (55442/6) CELIA DIONE MACEDO SILVA  
Cargo/Função: (3441) PROFESSOR EDUC. BASICA  
Quinquênio de Referência: 01/02/2005 Ate 31/01/2010  
A Partir de: 20/01/2021 Até19/04/2021

## Processo N.: 1000003404996

Nome: (15562/1) EDUARDO BENEDITO DA CONCEICAO  
Cargo/Função: (4731) TEC ADM EDUC PROFISSIONALIZADO-30  
Quinquênio de Referência: 10/06/2013 Ate 09/06/2018  
A Partir de: 29/01/2021 Até28/04/2021

## Processo N.: 1000003501165

Nome: (7577/1) LOENIR MARIA DA SILVA CALDAS  
Cargo/Função: (4731) TEC ADM EDUC PROFISSIONALIZADO-30  
Quinquênio de Referência: 01/09/1980 Ate 31/08/1985  
A Partir de: 26/01/2021 Até25/04/2021

PUBLICADA, REGISTRADA, CUMPRÁ-SE.  
Cuiabá-MT, 13 de Janeiro de 2021.  
Alan Resende Porto  
Secretário de Estado de Educação

BOLETIM DE PESSOAL/SEDUC/00071/2021

DE: 14/01/2021

O Secretário de Estado de Educação no uso de suas atribuições que lhes são conferidas por lei,

Resolve: CONCEDER  
Evento: LICENÇA PREMIO - CONCESSÃO

Processo N.: 8996/2021

Nome: (250709/1) ADELIO COZER  
Quinquênio: 17/10/2013 Até 16/10/2018  
Qtde Dias: 90

Processo N.: 448648/2020

Nome: (113154/32) KATIA REJANE MACELANI  
Quinquênio: 27/01/2014 Até 26/01/2019  
Qtde Dias: 90

Processo N.: 8207/2021

Nome: (71400/10) MARIA DAS GRACAS DA ROCHA HONORIO GOLLIN  
Quinquênio: 01/09/2014 Até 31/08/2019  
Qtde Dias: 90

PUBLICADA, REGISTRADA, CUMpra-SE.  
Cuiabá-MT, 13 de Janeiro de 2021.  
Alan Resende Porto  
Secretário de Estado de Educação

BOLETIM DE PESSOAL/SEDUC/00072/2021

DE: 14/01/2021

O Secretário de Estado de Educação no uso de suas atribuições que lhes são conferidas por lei,

Resolve: AUTORIZAR  
Evento: READAPTAÇÃO DE FUNÇÃO

Processo N.:

Nome: (84496/1) EUNICE DE OLIVEIRA SILVA  
Un. Adm: (064149) E.E. PAULO FREIRE  
A Partir de: 23/11/2020 Até 21/05/2021

Processo N.:

Nome: (45531/14) MARIA MENDES CORREIA PIMENTA  
Un. Adm: (015989) E.E. Ver. BENTO MUNIZ  
A Partir de: 25/11/2020 Até 23/05/2021

Processo N.:

Nome: (54111/2) MARLENE FERREIRA DE AGUIAR CESAR  
Un. Adm: (010596) E.E. PRESIDENTE MEDICI  
A Partir de: 19/11/2020 Até 17/05/2021

Processo N.:

Nome: (54573/7) MARTHA ELIANI DO NASCIMENTO LIRA  
Un. Adm: (192147) E.E PROFESSORA EDITH PEREIRA BARBOSA  
A Partir de: 09/11/2020 Até 06/02/2021

PUBLICADA, REGISTRADA, CUMpra-SE.  
Cuiabá-MT, 13 de Janeiro de 2021.  
Alan Resende Porto  
Secretário de Estado de Educação

**SETASC****SECRETARIA DE ESTADO DE ASSISTÊNCIA SOCIAL E CIDADANIA**

BOLETIM DE PESSOAL/SETASC/00016/2021

DE: 14/01/2021

O Sec de Assistencia Social e Cidadania no uso de suas atribuições que lhes são conferidas por lei,

Resolve: REMOVER  
Evento: REMOCAO

Processo N.:

Nome: (249572/1) JOANA PEREIRA NETA  
Cargo/Função: (6052) TECNICO DESENV ECO SOC L 10177/14  
Para Un. Adm: (118699) UNID.ESPEC.CONTROLE MOVIMENTACAO PESSOAL  
A Partir de: 16/07/2020

Processo N.:

Nome: (252627/1) JOSIANE BENEVIDES AMARIZ  
Cargo/Função: (5365) TECNICO ADMINISTRATIVO L 10052  
Para Un. Adm: (118699) UNID.ESPEC.CONTROLE MOVIMENTACAO PESSOAL  
A Partir de: 25/06/2020

Processo N.:

Nome: (106834/2) KLEBSON FONSECA DE SOUZA  
Cargo/Função: (6027) ANALISTA DESENV ECON SOCIAL L 10050  
Para Un. Adm: (118699) UNID.ESPEC.CONTROLE MOVIMENTACAO PESSOAL  
A Partir de: 22/09/2020

Processo N.:

Nome: (108192/6) SERGIO BRUNO MENDES CURVO GUGELMIN  
Cargo/Função: (5349) ANALISTA ADMINISTRATIVO L 10052  
Para Un. Adm: (118699) UNID.ESPEC.CONTROLE MOVIMENTACAO PESSOAL  
A Partir de: 10/08/2020

PUBLICADA, REGISTRADA, CUMpra-SE.  
Cuiabá-MT, 13 de Janeiro de 2021.  
Rosamaria Ferreira de Carvalho  
Sec de Assistencia Social e Cidadania

BOLETIM DE PESSOAL/SETASC/00017/2021

DE: 14/01/2021

O Sec de Assistencia Social e Cidadania no uso de suas atribuições que lhes são conferidas por lei,

Resolve: CONCEDER  
Evento: ADICIONAL NOTURNO

Processo N.:

Nome: (254052/1) EUCLIDES XAVIER DE SOUSA  
Cargo/Função: (6052) TECNICO DESENV ECO SOC L 10177/14  
Un. Adm: (128279) GAB. DO SECRETARIO ADJ. DE ASSISTENCIA SOCIAL  
A Partir de: 01/12/2020 Até 01/12/2020

Processo N.:

Nome: (46613/3) JAIME DOMINGOS DE SENA  
Cargo/Função: (6078) APOIO DESENV ECO SOC L 10177/14  
Un. Adm: (128279) GAB. DO SECRETARIO ADJ. DE ASSISTENCIA SOCIAL  
A Partir de: 15/12/2020 Até 15/12/2020

Processo N.:

Nome: (253973/1) JOELMA SILVA RIBEIRO  
Cargo/Função: (6052) TECNICO DESENV ECO SOC L 10177/14  
Un. Adm: (128279) GAB. DO SECRETARIO ADJ. DE ASSISTENCIA SOCIAL  
A Partir de: 01/12/2020 Até 01/12/2020

Processo N.:

Nome: (232091/3) JOSE CARLOS DE ARAUJO COSTA  
Cargo/Função: (6052) TECNICO DESENV ECO SOC L 10177/14  
Un. Adm: (128279) GAB. DO SECRETARIO ADJ. DE ASSISTENCIA SOCIAL  
A Partir de: 01/12/2020 Até 01/12/2020

Processo N.:

Nome: (253997/1) SANDER BARROS BERTE  
Cargo/Função: (6052) TECNICO DESENV ECO SOC L 10177/14  
Un. Adm: (128279) GAB. DO SECRETARIO ADJ. DE ASSISTENCIA SOCIAL  
A Partir de: 03/12/2020 Até 03/12/2020

PUBLICADA, REGISTRADA, CUMpra-SE.  
Cuiabá-MT, 13 de Janeiro de 2021.  
Rosamaria Ferreira de Carvalho  
Sec de Assistencia Social e Cidadania

BOLETIM DE PESSOAL/SETASC/00018/2021

DE: 14/01/2021

O Sec de Assistencia Social e Cidadania no uso de suas atribuições que lhes são conferidas por lei,

Resolve: DEFERIR  
Evento: LICENÇA PARA TRATAMENTO DE SAUDE/SEGURADO INSS/15

Processo N.:

Nome: (298329/1) ANA FERNANDA OJEDA MOREIRA  
Cargo/Função: (11525) DGA-8  
Un. Adm: (128309) UNID. DE ASSESSORIA  
A Partir de: 25/11/2020 Até 08/12/2020

PUBLICADA, REGISTRADA, CUMpra-SE.  
Cuiabá-MT, 13 de Janeiro de 2021.  
Rosamaria Ferreira de Carvalho  
Sec de Assistencia Social e Cidadania

BOLETIM DE PESSOAL/SETASC/00019/2021

DE: 14/01/2021

O Sec de Assistencia Social e Cidadania no uso de suas atribuições que lhes são conferidas por lei,

Resolve: DEFERIR  
Evento: LICENCA PARA TRATAMENTO DE SAUDE

Processo N.:

Nome: (86917/2) LIANOR MORAIS DA SILVA  
Cargo/Função: (6027) ANALISTA DESENV ECON SOCIAL L 10050  
Un. Adm: (200840) COORD. DE GESTAO DO TRABALHO DO SUAS  
A Partir de: 04/12/2020 Até 01/02/2021

Processo N.:

Nome: (265474/1) RUBIA REGINA MARTINS DE SANTANA  
Cargo/Função: (6027) ANALISTA DESENV ECON SOCIAL L 10050  
Un. Adm: (200794) COORD. DE PROT. SOCIAL DE ALTA COMPLEXIDADE  
A Partir de: 11/11/2020 Até 09/01/2021

Processo N.:

Nome: (78363/2) VIVIANE ROSARITA ROCHA CONTE  
Cargo/Função: (9580) CONCILIADOR DEF. CONSUMIDOR  
Un. Adm: (201138) COORD. DE CONC. E TURMA RECURSAL  
A Partir de: 23/11/2020 Até 20/12/2020

PUBLICADA, REGISTRADA, CUMpra-SE.  
Cuiabá-MT, 13 de Janeiro de 2021.  
Rosamaria Ferreira de Carvalho  
Sec de Assistencia Social e Cidadania

BOLETIM DE PESSOAL/SETASC/00020/2021

DE: 14/01/2021

O Sec de Assistencia Social e Cidadania no uso de suas atribuições que lhes são conferidas por lei,

Resolve: DEFERIR

Evento: LICENCA PREMIO - GOZO

Processo N.: conforme escala acumulados

Nome: (112114/1) AGMAR DIVINO LARA DE SIQUEIRA

Cargo/Função: (6027) ANALISTA DESENV ECON SOCIAL L 10050

Quinquênio de Referência: 18/02/2009 Ate 17/02/2014

A Partir de: 02/08/2021 Até31/08/2021

Processo N.: escala acumulados

Nome: (114570/1) CESAR FONTES DA SILVA

Cargo/Função: (6027) ANALISTA DESENV ECON SOCIAL L 10050

Quinquênio de Referência: 15/04/2009 Ate 14/04/2014

A Partir de: 01/03/2021 Até29/05/2021

Processo N.: escala acumulados

Nome: (60002/2) ELIANA CRISTINA TEIXEIRA DA SILVA

Cargo/Função: (6027) ANALISTA DESENV ECON SOCIAL L 10050

Quinquênio de Referência: 24/12/2011 Ate 23/12/2016

A Partir de: 13/12/2021 Até11/01/2022

Processo N.: escala acumulados

Nome: (200361/1) GIOVANA ORRIGO GARCIA DAL MASO

Cargo/Função: (5349) ANALISTA ADMINISTRATIVO L 10052

Quinquênio de Referência: 30/03/2013 Ate 29/03/2018

A Partir de: 01/07/2021 Até30/07/2021

Processo N.: escala acumulados

Nome: (106834/2) KLEBSON FONSECA DE SOUZA

Cargo/Função: (6027) ANALISTA DESENV ECON SOCIAL L 10050

Quinquênio de Referência: 16/03/2014 Ate 15/01/2020

A Partir de: 01/07/2021 Até30/07/2021

Processo N.: escala acumulados

Nome: (114569/1) VALDET DE OLIVEIRA SILVA AQUINO

Cargo/Função: (6027) ANALISTA DESENV ECON SOCIAL L 10050

Quinquênio de Referência: 03/05/2004 Ate 02/05/2009

A Partir de: 08/09/2021 Até07/10/2021

PUBLICADA, REGISTRADA, CUMPRE-SE.

Cuiabá-MT, 13 de Janeiro de 2021.

Rosamaria Ferreira de Carvalho

Sec de Assistencia Social e Cidadania

**SEDEC****SECRETARIA DE ESTADO DE DESENVOLVIMENTO ECONÔMICO**

BOLETIM DE PESSOAL/SEDEC/00002/2021

DE: 14/01/2021

O Secretário de Estado de Desenvolvimento Economico no uso de suas atribuições que lhes são conferidas por lei,

Resolve: DEFERIR

Evento: LICENCA PREMIO - GOZO

Processo N.: EMAIL FUNCION EM 12/01/2021

Nome: (137659/2) DANIELA FREITAS PEREIRA

Cargo/Função: (6027) ANALISTA DESENV ECON SOCIAL L 10050

Quinquênio de Referência: 06/06/2007 Ate 05/06/2012

A Partir de: 01/02/2021 Até01/04/2021

PUBLICADA, REGISTRADA, CUMPRE-SE.

Cuiabá-MT, 13 de Janeiro de 2021.

Cesar Alberto Miranda Lima dos Santos Costa

Secretário de Estado de Desenvolvimento Economico

**SES****SECRETARIA DE ESTADO DE SAÚDE**

PORTARIA/SES/00024/2021

DE: 14/01/2021

O Secretário de Estado de Saúde no uso de suas atribuições que lhes são conferidas por lei,

Resolve: RETIFICAR

Evento: Regime de Plantão nos termos do Edital 001/SES/2020.

Processo N.: 156818/2020

Nome: (282012/4) ANGELINA SANTOS CLAUDIA

Cargo/Função: (12038) NIVEL TECNICO ASSISTENCIAL

Referência: 000 Carga Horária: 40H

Un. Adm: (195758) HOSP. ESTADUAL LOUSITE FERREIRA DA SILVA

A Partir de: 01/11/2020 Até30/11/2020

Qtde Plantões: 14

PUBLICADA, REGISTRADA, CUMPRE-SE.

Cuiabá-MT, 13 de Janeiro de 2021.

Gilberto Gomes de Figueiredo

Secretário de Estado de Saúde

PORTARIA/SES/00025/2021

DE: 14/01/2021

O Secretário de Estado de Saúde no uso de suas atribuições que lhes são conferidas por lei,

Resolve: CONCEDER

Evento: Regime extraordinário de Trabalho do SUS

Processo N.: 11795/2021

Nome: (116948/1) QUELI CRISTINA DE OLIVEIRA

Cargo/Função: (4912) PROFIS TEC NIV SUPERIOR SERV SAUDE SUS

Un. Adm: (196851) COORD. DE GESTAO E ORGANIZACAO DE SERVICOS

A Partir de: 01/01/2021 Até31/12/2021

PUBLICADA, REGISTRADA, CUMPRE-SE.

Cuiabá-MT, 13 de Janeiro de 2021.

Gilberto Gomes de Figueiredo

Secretário de Estado de Saúde

PORTARIA/SES/00026/2021

DE: 14/01/2021

O Secretário de Estado de Saúde no uso de suas atribuições que lhes são conferidas por lei,

Resolve: CONCEDER

Evento: Regime de Plantão SUS LC nº441/2011

Processo N.: 405292/2020

Nome: (117022/1) ADRIANA COELHO DA SILVA GRACIOTTI

Cargo/Função: (4912) PROFIS TEC NIV SUPERIOR SERV SAUDE SUS

Referência: D-006 Carga Horária: 40H

Un. Adm: (195707) HOSP REG DOUTOR ANTONIO CARLOS SOUTO FONTES

A Partir de: 01/09/2020 Até30/09/2020

Qtde Plantões: 13

Processo N.: 420405/2020

Nome: (295723/1) ADRIANA FATIMA CAYRES

Cargo/Função: (12038) NIVEL TECNICO ASSISTENCIAL

Referência: 000 Carga Horária: 40H

Un. Adm: (195685) HOSP. REG. DE RONDONOPOLIS IRMÃELZA GIOVANELLA

A Partir de: 01/08/2020 Até31/08/2020

Qtde Plantões: 9

Processo N.: 420405/2020

Nome: (293206/2) ADRIANO ALEXANDRE DE ALMEIDA

Cargo/Função: (12038) NIVEL TECNICO ASSISTENCIAL

Referência: 000 Carga Horária: 40H

Un. Adm: (195685) HOSP. REG. DE RONDONOPOLIS IRMÃELZA GIOVANELLA

A Partir de: 01/08/2020 Até31/08/2020

Qtde Plantões: 10

Processo N.: 420405/2020

Nome: (293833/1) ADRIELLY ROSA DE JESUS

Cargo/Função: (12038) NIVEL TECNICO ASSISTENCIAL

Referência: 000 Carga Horária: 40H

Un. Adm: (195685) HOSP. REG. DE RONDONOPOLIS IRMÃELZA GIOVANELLA

A Partir de: 01/08/2020 Até31/08/2020

Qtde Plantões: 12

Processo N.: 420405/2020

Nome: (293310/2) ALESSANDRA ARAUJO SOUSA SOUZA

Cargo/Função: (12038) NIVEL TECNICO ASSISTENCIAL

Referência: 000 Carga Horária: 40H

Un. Adm: (195685) HOSP. REG. DE RONDONOPOLIS IRMÃELZA GIOVANELLA

A Partir de: 01/08/2020 Até31/08/2020

Qtde Plantões: 10

Processo N.: 420405/2020

Nome: (296231/1) ALESSANDRA GONCALVES DA SILVEIRA

Cargo/Função: (12038) NIVEL TECNICO ASSISTENCIAL

Referência: 000 Carga Horária: 40H

Un. Adm: (195685) HOSP. REG. DE RONDONOPOLIS IRMÃELZA GIOVANELLA

A Partir de: 01/08/2020 Até31/08/2020

Qtde Plantões: 13

Processo N.: 405292/2020

Nome: (117298/1) ALESSANDRO MARINO CINTRA

Cargo/Função: (4912) PROFIS TEC NIV SUPERIOR SERV SAUDE SUS

Referência: D-006 Carga Horária: 40H

Un. Adm: (195707) HOSP REG DOUTOR ANTONIO CARLOS SOUTO FONTES

A Partir de: 01/09/2020 Até30/09/2020

Qtde Plantões: 12

Processo N.: 420405/2020

Nome: (294001/1) ALEXANDRA SOLEDADE DE AQUINO

Cargo/Função: (12038) NIVEL TECNICO ASSISTENCIAL

Referência: 000 Carga Horária: 40H

Un. Adm: (195685) HOSP. REG. DE RONDONOPOLIS IRMÃELZA GIOVANELLA

A Partir de: 01/08/2020 Até31/08/2020

Qtde Plantões: 9

Processo N.: 420405/2020

Nome: (291514/2) ANA MARIA DE SOUZA RODRIGUES

Cargo/Função: (12038) NIVEL TECNICO ASSISTENCIAL

Referência: 000 Carga Horária: 40H

Un. Adm: (195685) HOSP. REG. DE RONDONOPOLIS IRMÃELZA GIOVANELLA

A Partir de: 01/08/2020 Até31/08/2020

Qtde Plantões: 12

Processo N.: 420405/2020

Nome: (291520/2) ANA PAULA ALVES DA SILVA

Cargo/Função: (12038) NIVEL TECNICO ASSISTENCIAL

Referência: 000 Carga Horária: 40H

Un. Adm: (195685) HOSP. REG. DE RONDONOPOLIS IRMÃELZA GIOVANELLA

A Partir de: 01/08/2020 Até31/08/2020

Qtde Plantões: 13

Processo N.: 420405/2020

Nome: (291515/2) ANA PAULA DA SILVA NOVAES RAMIREZ  
Cargo/Função: (12038) NIVEL TECNICO ASSISTENCIAL  
Referência: 000 Carga Horária: 40H  
Un. Adm: (195685) HOSP. REG. DE RONDONOPOLIS IRMÃELZA GIOVANELLA  
A Partir de: 01/08/2020 Até31/08/2020  
Qtde Plantões: 13

Processo N.: 375317/2020

Nome: (295724/1) ANALINE RODRIGUES DE SOUZA  
Cargo/Função: (12040) NIVEL AUXILIAR ASSISTENCIAL  
Referência: 000 Carga Horária: 40H  
Un. Adm: (195685) HOSP. REG. DE RONDONOPOLIS IRMÃELZA GIOVANELLA  
A Partir de: 01/05/2020 Até31/05/2020  
Qtde Plantões: 13

Processo N.: 405292/2020

Nome: (94059/1) ANTONIA MARIA ROSA  
Cargo/Função: (4912) PROFIS TEC NIV SUPERIOR SERV SAUDE SUS  
Referência: D-007 Carga Horária: 40H  
Un. Adm: (198510) COORD. DE CLINICA MEDICA E PEDIATRICA  
A Partir de: 01/09/2020 Até30/09/2020  
Qtde Plantões: 14

Processo N.: 420405/2020

Nome: (294621/1) BEATRIZ GONDIN DE OLIVEIRA  
Cargo/Função: (12038) NIVEL TECNICO ASSISTENCIAL  
Referência: 000 Carga Horária: 40H  
Un. Adm: (195685) HOSP. REG. DE RONDONOPOLIS IRMÃELZA GIOVANELLA  
A Partir de: 01/08/2020 Até31/08/2020  
Qtde Plantões: 10

Processo N.: 420405/2020

Nome: (299477/2) CAROLINE SANTOS ALBACETE FRANCA  
Cargo/Função: (12038) NIVEL TECNICO ASSISTENCIAL  
Referência: 000 Carga Horária: 40H  
Un. Adm: (195685) HOSP. REG. DE RONDONOPOLIS IRMÃELZA GIOVANELLA  
A Partir de: 04/08/2020 Até31/08/2020  
Qtde Plantões: 12

Processo N.: 405292/2020

Nome: (101707/1) CASSANDRA ELIZA COSTA NASCIMENTO  
Cargo/Função: (4912) PROFIS TEC NIV SUPERIOR SERV SAUDE SUS  
Referência: D-006 Carga Horária: 40H  
Un. Adm: (195707) HOSP REG DOUTOR ANTONIO CARLOS SOUTO FONTES  
A Partir de: 01/09/2020 Até30/09/2020  
Qtde Plantões: 14

Processo N.: 420405/2020

Nome: (291778/2) CLAUDENICE DE FATIMA LUIZ  
Cargo/Função: (12038) NIVEL TECNICO ASSISTENCIAL  
Referência: 000 Carga Horária: 40H  
Un. Adm: (195685) HOSP. REG. DE RONDONOPOLIS IRMÃELZA GIOVANELLA  
A Partir de: 01/08/2020 Até31/08/2020  
Qtde Plantões: 13

Processo N.: 420405/2020

Nome: (293830/1) CLAUDIETE DA CRUZ RODRIGUES CORREA SILVA  
Cargo/Função: (12038) NIVEL TECNICO ASSISTENCIAL  
Referência: 000 Carga Horária: 40H  
Un. Adm: (195685) HOSP. REG. DE RONDONOPOLIS IRMÃELZA GIOVANELLA  
A Partir de: 01/08/2020 Até31/08/2020  
Qtde Plantões: 13

Processo N.: 420405/2020

Nome: (291779/2) CLAUDINEIA DE BORBA  
Cargo/Função: (12038) NIVEL TECNICO ASSISTENCIAL  
Referência: 000 Carga Horária: 40H  
Un. Adm: (195685) HOSP. REG. DE RONDONOPOLIS IRMÃELZA GIOVANELLA  
A Partir de: 01/08/2020 Até31/08/2020  
Qtde Plantões: 13

Processo N.: 420405/2020

Nome: (291516/2) CLICIANE SOUZA MARINHO  
Cargo/Função: (12038) NIVEL TECNICO ASSISTENCIAL  
Referência: 000 Carga Horária: 40H  
Un. Adm: (195685) HOSP. REG. DE RONDONOPOLIS IRMÃELZA GIOVANELLA  
A Partir de: 01/08/2020 Até14/08/2020  
Qtde Plantões: 7

Processo N.: 420405/2020

Nome: (136013/5) CRISTIANE DA SILVA CONCEICAO  
Cargo/Função: (12038) NIVEL TECNICO ASSISTENCIAL  
Referência: 000 Carga Horária: 40H  
Un. Adm: (195685) HOSP. REG. DE RONDONOPOLIS IRMÃELZA GIOVANELLA  
A Partir de: 01/08/2020 Até31/08/2020  
Qtde Plantões: 7

Processo N.: 420405/2020

Nome: (291715/2) DATANA LEONTINA DE SOUZA BRANDAO  
Cargo/Função: (12038) NIVEL TECNICO ASSISTENCIAL  
Referência: 000 Carga Horária: 40H  
Un. Adm: (195685) HOSP. REG. DE RONDONOPOLIS IRMÃELZA GIOVANELLA  
A Partir de: 01/08/2020 Até31/08/2020  
Qtde Plantões: 7

Processo N.: 375317/2020

Nome: (294622/1) DANIELA FRANCISCA ALVES  
Cargo/Função: (12040) NIVEL AUXILIAR ASSISTENCIAL  
Referência: 000 Carga Horária: 40H  
Un. Adm: (195685) HOSP. REG. DE RONDONOPOLIS IRMÃELZA GIOVANELLA  
A Partir de: 01/05/2020 Até31/05/2020  
Qtde Plantões: 14

Processo N.: 405292/2020

Nome: (115532/2) DENISE SANT ANNA DE CARVALHO  
Cargo/Função: (4912) PROFIS TEC NIV SUPERIOR SERV SAUDE SUS  
Referência: D-005 Carga Horária: 40H  
Un. Adm: (195707) HOSP REG DOUTOR ANTONIO CARLOS SOUTO FONTES  
A Partir de: 01/09/2020 Até30/09/2020  
Qtde Plantões: 14

Processo N.: 420405/2020

Nome: (294623/1) DISLENE MARTINS DE AMORIM  
Cargo/Função: (12038) NIVEL TECNICO ASSISTENCIAL  
Referência: 000 Carga Horária: 40H  
Un. Adm: (195685) HOSP. REG. DE RONDONOPOLIS IRMÃELZA GIOVANELLA  
A Partir de: 01/08/2020 Até31/08/2020  
Qtde Plantões: 13

Processo N.: 420405/2020

Nome: (294012/1) EDINEIS MARCELINO PEREIRA  
Cargo/Função: (12038) NIVEL TECNICO ASSISTENCIAL  
Referência: 000 Carga Horária: 40H  
Un. Adm: (195685) HOSP. REG. DE RONDONOPOLIS IRMÃELZA GIOVANELLA  
A Partir de: 01/08/2020 Até31/08/2020  
Qtde Plantões: 14

Processo N.: 420405/2020

Nome: (291660/2) EDINILDE DIAS DOS SANTOS  
Cargo/Função: (12038) NIVEL TECNICO ASSISTENCIAL  
Referência: 000 Carga Horária: 40H  
Un. Adm: (195685) HOSP. REG. DE RONDONOPOLIS IRMÃELZA GIOVANELLA  
A Partir de: 01/08/2020 Até31/08/2020  
Qtde Plantões: 13

Processo N.: 420405/2020

Nome: (293835/1) EDNA FRAGAS DE SOUZA NEVES  
Cargo/Função: (12038) NIVEL TECNICO ASSISTENCIAL  
Referência: 000 Carga Horária: 40H  
Un. Adm: (195685) HOSP. REG. DE RONDONOPOLIS IRMÃELZA GIOVANELLA  
A Partir de: 01/08/2020 Até31/08/2020  
Qtde Plantões: 13

Processo N.: 420405/2020

Nome: (291512/2) ELBA GIREANI TEIXEIRA  
Cargo/Função: (12038) NIVEL TECNICO ASSISTENCIAL  
Referência: 000 Carga Horária: 40H  
Un. Adm: (195685) HOSP. REG. DE RONDONOPOLIS IRMÃELZA GIOVANELLA  
A Partir de: 01/08/2020 Até31/08/2020  
Qtde Plantões: 13

Processo N.: 420405/2020

Nome: (291513/2) ELENOATE AMAZONAS SILVA  
Cargo/Função: (12038) NIVEL TECNICO ASSISTENCIAL  
Referência: 000 Carga Horária: 40H  
Un. Adm: (195685) HOSP. REG. DE RONDONOPOLIS IRMÃELZA GIOVANELLA  
A Partir de: 01/08/2020 Até31/08/2020  
Qtde Plantões: 13

Processo N.: 420405/2020

Nome: (293871/1) ELIANE PEREIRA SILVA  
Cargo/Função: (12038) NIVEL TECNICO ASSISTENCIAL  
Referência: 000 Carga Horária: 40H  
Un. Adm: (195685) HOSP. REG. DE RONDONOPOLIS IRMÃELZA GIOVANELLA  
A Partir de: 01/08/2020 Até31/08/2020  
Qtde Plantões: 13

Processo N.: 420405/2020

Nome: (291507/2) ELISABINE DE SOUZA ALMEIDA  
Cargo/Função: (12038) NIVEL TECNICO ASSISTENCIAL  
Referência: 000 Carga Horária: 40H  
Un. Adm: (195685) HOSP. REG. DE RONDONOPOLIS IRMÃELZA GIOVANELLA  
A Partir de: 01/08/2020 Até31/08/2020  
Qtde Plantões: 12

Processo N.: 389210/2020

Nome: (76019/21) ELZIENE MARIA MENDES DE CASTRO  
Cargo/Função: (4946) PROFIS TEC NIV MEDIO SERV SAUDE SUS  
Referência: D-006 Carga Horária: 40H  
Un. Adm: (195685) HOSP. REG. DE RONDONOPOLIS IRMÃELZA GIOVANELLA  
A Partir de: 01/07/2020 Até31/07/2020  
Qtde Plantões: 13

Processo N.: 389513/2020

Nome: (95524/1) EMANOEL MARCOS GARCIA  
Cargo/Função: (4989) PROFIS APOIO SERV SAUDE SUS  
Referência: D-007 Carga Horária: 40H  
Un. Adm: (195685) HOSP. REG. DE RONDONOPOLIS IRMÃELZA GIOVANELLA  
A Partir de: 01/07/2020 Até31/07/2020  
Qtde Plantões: 13

Processo N.: 420405/2020

Nome: (292608/2) EVA ISAC CASTELUCI  
Cargo/Função: (12038) NIVEL TECNICO ASSISTENCIAL  
Referência: 000 Carga Horária: 40H  
Un. Adm: (195685) HOSP. REG. DE RONDONOPOLIS IRMÃELZA GIOVANELLA  
A Partir de: 01/08/2020 Até31/08/2020  
Qtde Plantões: 9

Processo N.: 420405/2020

Nome: (293856/1) FATIANE FARHAT RICARDO  
Cargo/Função: (12038) NIVEL TECNICO ASSISTENCIAL  
Referência: 000 Carga Horária: 40H  
Un. Adm: (195685) HOSP. REG. DE RONDONOPOLIS IRMÃELZA GIOVANELLA  
A Partir de: 01/08/2020 Até31/08/2020  
Qtde Plantões: 12

Processo N.: 420405/2020

Nome: (293333/2) FRANCISCO DE ASSIS COELHO SENA  
Cargo/Função: (12038) NIVEL TECNICO ASSISTENCIAL  
Referência: 000 Carga Horária: 40H  
Un. Adm: (195685) HOSP. REG. DE RONDONOPOLIS IRMÃELZA GIOVANELLA  
A Partir de: 01/08/2020 Até31/08/2020  
Qtde Plantões: 12



Processo N.: 389627/2020

Nome: (95212/1) FRANCIVAL SOARES DOS SANTOS  
Cargo/Função: (4912) PROFIS TEC NIV SUPERIOR SERV SAUDE SUS  
Referência: D-006 Carga Horária: 40H  
Un. Adm: (195685) HOSP. REG. DE RONDONOPOLIS IRMÂELZA GIOVANELLA  
A Partir de: 01/07/2020 Até31/07/2020  
Qtde Plantões: 9

Processo N.: 420405/2020

Nome: (291717/3) GABRIELA MATOS DE OLIVEIRA  
Cargo/Função: (12038) NIVEL TECNICO ASSISTENCIAL  
Referência: 000 Carga Horária: 40H  
Un. Adm: (195685) HOSP. REG. DE RONDONOPOLIS IRMÂELZA GIOVANELLA  
A Partir de: 05/08/2020 Até31/08/2020  
Qtde Plantões: 13

Processo N.: 420405/2020

Nome: (294624/1) GILDETE DE SOUZA COSTA  
Cargo/Função: (12038) NIVEL TECNICO ASSISTENCIAL  
Referência: 000 Carga Horária: 40H  
Un. Adm: (195685) HOSP. REG. DE RONDONOPOLIS IRMÂELZA GIOVANELLA  
A Partir de: 01/08/2020 Até31/08/2020  
Qtde Plantões: 14

Processo N.: 420405/2020

Nome: (291509/2) GILMARA DOS SANTOS SANTANA  
Cargo/Função: (12038) NIVEL TECNICO ASSISTENCIAL  
Referência: 000 Carga Horária: 40H  
Un. Adm: (195685) HOSP. REG. DE RONDONOPOLIS IRMÂELZA GIOVANELLA  
A Partir de: 01/08/2020 Até31/08/2020  
Qtde Plantões: 13

Processo N.: 420405/2020

Nome: (293855/1) GLACIENE SILVA MORAES PIROZZI  
Cargo/Função: (12038) NIVEL TECNICO ASSISTENCIAL  
Referência: 000 Carga Horária: 40H  
Un. Adm: (195685) HOSP. REG. DE RONDONOPOLIS IRMÂELZA GIOVANELLA  
A Partir de: 01/08/2020 Até31/08/2020  
Qtde Plantões: 10

Processo N.: 405292/2020

Nome: (55620/6) GRACIETE MIRIAN PEREIRA SILVA  
Cargo/Função: (4912) PROFIS TEC NIV SUPERIOR SERV SAUDE SUS  
Referência: D-008 Carga Horária: 40H  
Un. Adm: (195707) HOSP REG DOUTOR ANTONIO CARLOS SOUTO FONTES  
A Partir de: 01/09/2020 Até30/09/2020  
Qtde Plantões: 10

Processo N.: 389627/2020

Nome: (95182/1) HELEM CRISTINA DA SILVA  
Cargo/Função: (4912) PROFIS TEC NIV SUPERIOR SERV SAUDE SUS  
Referência: D-007 Carga Horária: 30H  
Un. Adm: (195685) HOSP. REG. DE RONDONOPOLIS IRMÂELZA GIOVANELLA  
A Partir de: 01/07/2020 Até31/07/2020  
Qtde Plantões: 9

Processo N.: 420405/2020

Nome: (219258/2) HELIA RUBIA ALVES DE OLIVEIRA  
Cargo/Função: (12038) NIVEL TECNICO ASSISTENCIAL  
Referência: 000 Carga Horária: 40H  
Un. Adm: (195685) HOSP. REG. DE RONDONOPOLIS IRMÂELZA GIOVANELLA  
A Partir de: 01/08/2020 Até31/08/2020  
Qtde Plantões: 13

Processo N.: 375317/2020

Nome: (293186/2) HELIVANIA SOUZA SILVA  
Cargo/Função: (12040) NIVEL AUXILIAR ASSISTENCIAL  
Referência: 000 Carga Horária: 40H  
Un. Adm: (195685) HOSP. REG. DE RONDONOPOLIS IRMÂELZA GIOVANELLA  
A Partir de: 01/05/2020 Até31/05/2020  
Qtde Plantões: 9

Processo N.: 405292/2020

Nome: (43705/2) HERALDO SILVA  
Cargo/Função: (4912) PROFIS TEC NIV SUPERIOR SERV SAUDE SUS  
Referência: D-009 Carga Horária: 40H  
Un. Adm: (195707) HOSP REG DOUTOR ANTONIO CARLOS SOUTO FONTES  
A Partir de: 01/09/2020 Até30/09/2020  
Qtde Plantões: 14

Processo N.: 420405/2020

Nome: (292198/2) ILDINEIA BATISTA FONTOURA MATTOS  
Cargo/Função: (12038) NIVEL TECNICO ASSISTENCIAL  
Referência: 000 Carga Horária: 40H  
Un. Adm: (195685) HOSP. REG. DE RONDONOPOLIS IRMÂELZA GIOVANELLA  
A Partir de: 01/08/2020 Até31/08/2020  
Qtde Plantões: 7

Processo N.: 420405/2020

Nome: (217328/3) IVETE DANTAS SILVA  
Cargo/Função: (12038) NIVEL TECNICO ASSISTENCIAL  
Referência: 000 Carga Horária: 40H  
Un. Adm: (195685) HOSP. REG. DE RONDONOPOLIS IRMÂELZA GIOVANELLA  
A Partir de: 01/08/2020 Até31/08/2020  
Qtde Plantões: 10

Processo N.: 420405/2020

Nome: (292289/2) IZABEL CRISTINA IKAQUIGADO  
Cargo/Função: (12038) NIVEL TECNICO ASSISTENCIAL  
Referência: 000 Carga Horária: 40H  
Un. Adm: (195685) HOSP. REG. DE RONDONOPOLIS IRMÂELZA GIOVANELLA  
A Partir de: 01/08/2020 Até31/08/2020  
Qtde Plantões: 13

Processo N.: 389627/2020

Nome: (95193/1) IZANA FIGUEREDO MAGALHAES CABECAS  
Cargo/Função: (4912) PROFIS TEC NIV SUPERIOR SERV SAUDE SUS  
Referência: D-006 Carga Horária: 30H  
Un. Adm: (195685) HOSP. REG. DE RONDONOPOLIS IRMÂELZA GIOVANELLA  
A Partir de: 01/07/2020 Até31/07/2020  
Qtde Plantões: 10

Processo N.: 420405/2020

Nome: (293834/1) JAINY CLEIDE DE SOUZA  
Cargo/Função: (12038) NIVEL TECNICO ASSISTENCIAL  
Referência: 000 Carga Horária: 40H  
Un. Adm: (195685) HOSP. REG. DE RONDONOPOLIS IRMÂELZA GIOVANELLA  
A Partir de: 01/08/2020 Até31/08/2020  
Qtde Plantões: 12

Processo N.: 420405/2020

Nome: (293314/2) JANAINA APARECIDA MOREIRA MARTINS  
Cargo/Função: (12038) NIVEL TECNICO ASSISTENCIAL  
Referência: 000 Carga Horária: 40H  
Un. Adm: (195685) HOSP. REG. DE RONDONOPOLIS IRMÂELZA GIOVANELLA  
A Partir de: 01/08/2020 Até31/08/2020  
Qtde Plantões: 10

Processo N.: 420405/2020

Nome: (292293/2) JANAINA VILELA DE FREITAS  
Cargo/Função: (12038) NIVEL TECNICO ASSISTENCIAL  
Referência: 000 Carga Horária: 40H  
Un. Adm: (195685) HOSP. REG. DE RONDONOPOLIS IRMÂELZA GIOVANELLA  
A Partir de: 01/08/2020 Até31/08/2020  
Qtde Plantões: 13

Processo N.: 420405/2020

Nome: (292299/2) JANICLEIA LEITE PINTO GOMES  
Cargo/Função: (12038) NIVEL TECNICO ASSISTENCIAL  
Referência: 000 Carga Horária: 40H  
Un. Adm: (195685) HOSP. REG. DE RONDONOPOLIS IRMÂELZA GIOVANELLA  
A Partir de: 01/08/2020 Até31/08/2020  
Qtde Plantões: 13

Processo N.: 420405/2020

Nome: (294002/1) JOSIANI DE ALMEIDA GHELLERE  
Cargo/Função: (12038) NIVEL TECNICO ASSISTENCIAL  
Referência: 000 Carga Horária: 40H  
Un. Adm: (195685) HOSP. REG. DE RONDONOPOLIS IRMÂELZA GIOVANELLA  
A Partir de: 01/08/2020 Até31/08/2020  
Qtde Plantões: 13

Processo N.: 420405/2020

Nome: (293994/1) JULIANA PEREIRA ROSSETTI  
Cargo/Função: (12038) NIVEL TECNICO ASSISTENCIAL  
Referência: 000 Carga Horária: 40H  
Un. Adm: (195685) HOSP. REG. DE RONDONOPOLIS IRMÂELZA GIOVANELLA  
A Partir de: 01/08/2020 Até31/08/2020  
Qtde Plantões: 14

Processo N.: 424225/2020

Nome: (123476/5) KAMILLA CRISTINA DE OLIVEIRA CINTRA  
Cargo/Função: (12038) NIVEL TECNICO ASSISTENCIAL  
Referência: 000 Carga Horária: 40H  
Un. Adm: (118710) UNID.ESPEC. DE CONTR. MOVIMENTACAO DE PESSOAL  
A Partir de: 01/10/2020 Até31/10/2020  
Qtde Plantões: 14

Processo N.: 424225/2020

Nome: (295034/1) KARINA NUNES CARDOSO  
Cargo/Função: (12038) NIVEL TECNICO ASSISTENCIAL  
Referência: 000 Carga Horária: 40H  
Un. Adm: (118710) UNID.ESPEC. DE CONTR. MOVIMENTACAO DE PESSOAL  
A Partir de: 01/10/2020 Até31/10/2020  
Qtde Plantões: 13

Processo N.: 424225/2020

Nome: (298597/1) KAROLYNNE XAVIER DE ALMEIDA  
Cargo/Função: (12038) NIVEL TECNICO ASSISTENCIAL  
Referência: 000 Carga Horária: 40H  
Un. Adm: (118710) UNID.ESPEC. DE CONTR. MOVIMENTACAO DE PESSOAL  
A Partir de: 01/10/2020 Até31/10/2020  
Qtde Plantões: 14

Processo N.: 420405/2020

Nome: (293851/1) KATIA REGINA COUTINHO DA COSTA  
Cargo/Função: (12038) NIVEL TECNICO ASSISTENCIAL  
Referência: 000 Carga Horária: 40H  
Un. Adm: (195685) HOSP. REG. DE RONDONOPOLIS IRMÂELZA GIOVANELLA  
A Partir de: 01/08/2020 Até31/08/2020  
Qtde Plantões: 13

Processo N.: 420405/2020

Nome: (292345/2) KATIE KELEN SILVA DE CASTRO  
Cargo/Função: (12038) NIVEL TECNICO ASSISTENCIAL  
Referência: 000 Carga Horária: 40H  
Un. Adm: (195685) HOSP. REG. DE RONDONOPOLIS IRMÂELZA GIOVANELLA  
A Partir de: 01/08/2020 Até31/08/2020  
Qtde Plantões: 5

Processo N.: 424225/2020

Nome: (299103/1) KELLY CRISTINA AUXILIADORA MAGALHAES FARIA  
Cargo/Função: (12038) NIVEL TECNICO ASSISTENCIAL  
Referência: 000 Carga Horária: 40H  
Un. Adm: (118710) UNID.ESPEC. DE CONTR. MOVIMENTACAO DE PESSOAL  
A Partir de: 01/10/2020 Até31/10/2020  
Qtde Plantões: 10

Processo N.: 420405/2020

Nome: (295571/1) LAURA CRISTINA DA SILVA TEIXEIRA  
Cargo/Função: (12038) NIVEL TECNICO ASSISTENCIAL  
Referência: 000 Carga Horária: 40H  
Un. Adm: (195685) HOSP. REG. DE RONDONOPOLIS IRMÂELZA GIOVANELLA  
A Partir de: 01/08/2020 Até31/08/2020  
Qtde Plantões: 14

Processo N.: 424225/2020

Nome: (295526/1) LAURA RODRIGUES PEREIRA  
Cargo/Função: (12038) NIVEL TECNICO ASSISTENCIAL  
Referência: 000 Carga Horária: 40H  
Un. Adm: (118710) UNID.ESPEC. DE CONTR. MOVIMENTACAO DE PESSOAL  
A Partir de: 01/10/2020 Até31/10/2020  
Qtde Plantões: 14

Processo N.: 424225/2020

Nome: (295158/1) LEANDRO DA SILVA SCHWANN  
Cargo/Função: (12038) NIVEL TECNICO ASSISTENCIAL  
Referência: 000 Carga Horária: 40H  
Un. Adm: (118710) UNID.ESPEC. DE CONTR. MOVIMENTACAO DE PESSOAL  
A Partir de: 01/10/2020 Até31/10/2020  
Qtde Plantões: 14

Processo N.: 424225/2020

Nome: (295041/1) LEIA DE ALMEIDA LIMA  
Cargo/Função: (12038) NIVEL TECNICO ASSISTENCIAL  
Referência: 000 Carga Horária: 40H  
Un. Adm: (118710) UNID.ESPEC. DE CONTR. MOVIMENTACAO DE PESSOAL  
A Partir de: 01/10/2020 Até31/10/2020  
Qtde Plantões: 14

Processo N.: 420405/2020

Nome: (296519/1) LELIANA ALVES DE SOUSA  
Cargo/Função: (12038) NIVEL TECNICO ASSISTENCIAL  
Referência: 000 Carga Horária: 40H  
Un. Adm: (195685) HOSP. REG. DE RONDONOPOLIS IRMÃELZA GIOVANELLA  
A Partir de: 01/08/2020 Até31/08/2020  
Qtde Plantões: 9

Processo N.: 424225/2020

Nome: (296304/1) LETICIA DE OLIVEIRA GOMES  
Cargo/Função: (12038) NIVEL TECNICO ASSISTENCIAL  
Referência: 000 Carga Horária: 40H  
Un. Adm: (118710) UNID.ESPEC. DE CONTR. MOVIMENTACAO DE PESSOAL  
A Partir de: 01/10/2020 Até31/10/2020  
Qtde Plantões: 13

Processo N.: 420405/2020

Nome: (292399/2) LIDIANE DE JESUS PINTO  
Cargo/Função: (12038) NIVEL TECNICO ASSISTENCIAL  
Referência: 000 Carga Horária: 40H  
Un. Adm: (195685) HOSP. REG. DE RONDONOPOLIS IRMÃELZA GIOVANELLA  
A Partir de: 01/08/2020 Até31/08/2020  
Qtde Plantões: 13

Processo N.: 420405/2020

Nome: (299116/1) LILIAN ALCANTARA DE MAGALHAES  
Cargo/Função: (12038) NIVEL TECNICO ASSISTENCIAL  
Referência: 000 Carga Horária: 40H  
Un. Adm: (195685) HOSP. REG. DE RONDONOPOLIS IRMÃELZA GIOVANELLA  
A Partir de: 01/08/2020 Até31/08/2020  
Qtde Plantões: 13

Processo N.: 375317/2020

Nome: (294625/1) LILIANE RODRIGUES GUARIENTI  
Cargo/Função: (12040) NIVEL AUXILIAR ASSISTENCIAL  
Referência: 000 Carga Horária: 40H  
Un. Adm: (195685) HOSP. REG. DE RONDONOPOLIS IRMÃELZA GIOVANELLA  
A Partir de: 01/05/2020 Até31/05/2020  
Qtde Plantões: 8

Processo N.: 420405/2020

Nome: (291658/2) LINDIONORA PIRES DE ALCANTARA  
Cargo/Função: (12038) NIVEL TECNICO ASSISTENCIAL  
Referência: 000 Carga Horária: 40H  
Un. Adm: (195685) HOSP. REG. DE RONDONOPOLIS IRMÃELZA GIOVANELLA  
A Partir de: 01/08/2020 Até31/08/2020  
Qtde Plantões: 13

Processo N.: 424225/2020

Nome: (297214/1) LIONETE BRAGA RODRIGUES  
Cargo/Função: (12038) NIVEL TECNICO ASSISTENCIAL  
Referência: 000 Carga Horária: 40H  
Un. Adm: (118710) UNID.ESPEC. DE CONTR. MOVIMENTACAO DE PESSOAL  
A Partir de: 01/10/2020 Até31/10/2020  
Qtde Plantões: 14

Processo N.: 424225/2020

Nome: (296153/1) LUCAS MATHEUS LEITE CAMOPIANO  
Cargo/Função: (12038) NIVEL TECNICO ASSISTENCIAL  
Referência: 000 Carga Horária: 40H  
Un. Adm: (118710) UNID.ESPEC. DE CONTR. MOVIMENTACAO DE PESSOAL  
A Partir de: 01/10/2020 Até31/10/2020  
Qtde Plantões: 13

Processo N.: 389210/2020

Nome: (66642/2) LUCIA MARIA DE MELO  
Cargo/Função: (4946) PROFIS TEC NIV MEDIO SERV SAUDE SUS  
Referência: D-007 Carga Horária: 40H  
Un. Adm: (195685) HOSP. REG. DE RONDONOPOLIS IRMÃELZA GIOVANELLA  
A Partir de: 01/07/2020 Até31/07/2020  
Qtde Plantões: 7

Processo N.: 424225/2020

Nome: (295489/1) LUCIANA ALVES DE SOUZA  
Cargo/Função: (12038) NIVEL TECNICO ASSISTENCIAL  
Referência: 000 Carga Horária: 40H  
Un. Adm: (118710) UNID.ESPEC. DE CONTR. MOVIMENTACAO DE PESSOAL  
A Partir de: 01/10/2020 Até31/10/2020  
Qtde Plantões: 14

Processo N.: 424225/2020

Nome: (296278/1) LUCIANA DA COSTA ARRUDA  
Cargo/Função: (12038) NIVEL TECNICO ASSISTENCIAL  
Referência: 000 Carga Horária: 40H  
Un. Adm: (118710) UNID.ESPEC. DE CONTR. MOVIMENTACAO DE PESSOAL  
A Partir de: 01/10/2020 Até31/10/2020  
Qtde Plantões: 12

Processo N.: 424225/2020

Nome: (295049/1) LUCILENE BRAGA DA SILVA  
Cargo/Função: (12038) NIVEL TECNICO ASSISTENCIAL  
Referência: 000 Carga Horária: 40H  
Un. Adm: (118710) UNID.ESPEC. DE CONTR. MOVIMENTACAO DE PESSOAL  
A Partir de: 01/10/2020 Até31/10/2020  
Qtde Plantões: 14

Processo N.: 389210/2020

Nome: (68598/2) LUCIMAR RIBEIRO BUENO  
Cargo/Função: (4946) PROFIS TEC NIV MEDIO SERV SAUDE SUS  
Referência: D-006 Carga Horária: 40H  
Un. Adm: (195685) HOSP. REG. DE RONDONOPOLIS IRMÃELZA GIOVANELLA  
A Partir de: 01/07/2020 Até31/07/2020  
Qtde Plantões: 4

Processo N.: 420405/2020

Nome: (293847/1) LUCIMARA KREMER DA ROSA COSTA  
Cargo/Função: (12038) NIVEL TECNICO ASSISTENCIAL  
Referência: 000 Carga Horária: 40H  
Un. Adm: (195685) HOSP. REG. DE RONDONOPOLIS IRMÃELZA GIOVANELLA  
A Partir de: 01/08/2020 Até31/08/2020  
Qtde Plantões: 13

Processo N.: 424225/2020

Nome: (295084/1) LUCIMARIA BATISTA DOS SANTOS  
Cargo/Função: (12038) NIVEL TECNICO ASSISTENCIAL  
Referência: 000 Carga Horária: 40H  
Un. Adm: (118710) UNID.ESPEC. DE CONTR. MOVIMENTACAO DE PESSOAL  
A Partir de: 01/10/2020 Até31/10/2020  
Qtde Plantões: 14

Processo N.: 424225/2020

Nome: (295036/1) LUIS FELIPE MENDES DOS SANTOS  
Cargo/Função: (12038) NIVEL TECNICO ASSISTENCIAL  
Referência: 000 Carga Horária: 40H  
Un. Adm: (118710) UNID.ESPEC. DE CONTR. MOVIMENTACAO DE PESSOAL  
A Partir de: 01/10/2020 Até31/10/2020  
Qtde Plantões: 12

Processo N.: 420405/2020

Nome: (293846/1) LUIZ HENRIQUE ALVES PEREIRA  
Cargo/Função: (12038) NIVEL TECNICO ASSISTENCIAL  
Referência: 000 Carga Horária: 40H  
Un. Adm: (195685) HOSP. REG. DE RONDONOPOLIS IRMÃELZA GIOVANELLA  
A Partir de: 01/08/2020 Até31/08/2020  
Qtde Plantões: 12

Processo N.: 420405/2020

Nome: (292404/2) LUZINETE FERREIRA DA SILVA CAMARGO  
Cargo/Função: (12038) NIVEL TECNICO ASSISTENCIAL  
Referência: 000 Carga Horária: 40H  
Un. Adm: (195685) HOSP. REG. DE RONDONOPOLIS IRMÃELZA GIOVANELLA  
A Partir de: 01/08/2020 Até31/08/2020  
Qtde Plantões: 4

Processo N.: 424225/2020

Nome: (298596/1) LUZINETE SILVA MOREIRA  
Cargo/Função: (12038) NIVEL TECNICO ASSISTENCIAL  
Referência: 000 Carga Horária: 40H  
Un. Adm: (118710) UNID.ESPEC. DE CONTR. MOVIMENTACAO DE PESSOAL  
A Partir de: 01/10/2020 Até31/10/2020  
Qtde Plantões: 9

Processo N.: 424225/2020

Nome: (295791/1) MAILZA CANDIDA DE OLIVEIRA  
Cargo/Função: (12038) NIVEL TECNICO ASSISTENCIAL  
Referência: 000 Carga Horária: 40H  
Un. Adm: (118710) UNID.ESPEC. DE CONTR. MOVIMENTACAO DE PESSOAL  
A Partir de: 01/10/2020 Até31/10/2020  
Qtde Plantões: 12

Processo N.: 424225/2020

Nome: (296273/1) MARCELO DA SILVA FERREIRA  
Cargo/Função: (12038) NIVEL TECNICO ASSISTENCIAL  
Referência: 000 Carga Horária: 40H  
Un. Adm: (118710) UNID.ESPEC. DE CONTR. MOVIMENTACAO DE PESSOAL  
A Partir de: 01/10/2020 Até31/10/2020  
Qtde Plantões: 13

Processo N.: 420405/2020

Nome: (293873/1) MARCIA PEREIRA DOS SANTOS  
Cargo/Função: (12038) NIVEL TECNICO ASSISTENCIAL  
Referência: 000 Carga Horária: 40H  
Un. Adm: (195685) HOSP. REG. DE RONDONOPOLIS IRMÃELZA GIOVANELLA  
A Partir de: 01/08/2020 Até31/08/2020  
Qtde Plantões: 12

Processo N.: 389210/2020

Nome: (115762/1) MARCO ANTONIO ARAUJO CASTELHANO  
Cargo/Função: (4946) PROFIS TEC NIV MEDIO SERV SAUDE SUS  
Referência: D-006 Carga Horária: 40H  
Un. Adm: (195685) HOSP. REG. DE RONDONOPOLIS IRMÃELZA GIOVANELLA  
A Partir de: 01/07/2020 Até31/07/2020  
Qtde Plantões: 13

Processo N.: 424225/2020

Nome: (296144/1) MARELIUCE MOREIRA LEITE  
Cargo/Função: (12038) NIVEL TECNICO ASSISTENCIAL  
Referência: 000 Carga Horária: 40H  
Un. Adm: (118710) UNID.ESPEC. DE CONTR. MOVIMENTACAO DE PESSOAL  
A Partir de: 01/10/2020 Até30/10/2020  
Qtde Plantões: 14

Processo N.: 389210/2020

Nome: (98526/1) MARIA ANTONIA DA COSTA  
Cargo/Função: (4946) PROFIS TEC NIV MEDIO SERV SAUDE SUS  
Referência: D-006 Carga Horária: 40H  
Un. Adm: (195685) HOSP. REG. DE RONDONOPOLIS IRMÂELZA GIOVANELLA  
A Partir de: 01/07/2020 Até31/07/2020  
Qtde Plantões: 13

Processo N.: 424225/2020

Nome: (295107/1) MARIA APARECIDA DA SILVA  
Cargo/Função: (12038) NIVEL TECNICO ASSISTENCIAL  
Referência: 000 Carga Horária: 40H  
Un. Adm: (118710) UNID.ESPEC. DE CONTR. MOVIMENTACAO DE PESSOAL  
A Partir de: 01/10/2020 Até31/10/2020  
Qtde Plantões: 14

Processo N.: 424225/2020

Nome: (295387/1) MARIA APARECIDA DE CARVALHO  
Cargo/Função: (12038) NIVEL TECNICO ASSISTENCIAL  
Referência: 000 Carga Horária: 40H  
Un. Adm: (118710) UNID.ESPEC. DE CONTR. MOVIMENTACAO DE PESSOAL  
A Partir de: 01/10/2020 Até31/10/2020  
Qtde Plantões: 12

Processo N.: 424225/2020

Nome: (295044/1) MARIA APARECIDA PINHEIRO DA ROSA  
Cargo/Função: (12038) NIVEL TECNICO ASSISTENCIAL  
Referência: 000 Carga Horária: 40H  
Un. Adm: (118710) UNID.ESPEC. DE CONTR. MOVIMENTACAO DE PESSOAL  
A Partir de: 01/10/2020 Até31/10/2020  
Qtde Plantões: 14

Processo N.: 424225/2020

Nome: (295064/1) MARIA AUXILIADORA DE SOUZA ALEKNOVIC  
Cargo/Função: (12038) NIVEL TECNICO ASSISTENCIAL  
Referência: 000 Carga Horária: 40H  
Un. Adm: (118710) UNID.ESPEC. DE CONTR. MOVIMENTACAO DE PESSOAL  
A Partir de: 01/10/2020 Até31/10/2020  
Qtde Plantões: 12

Processo N.: 424225/2020

Nome: (295522/1) MARIA CRISTINA DE ARRUDA  
Cargo/Função: (12038) NIVEL TECNICO ASSISTENCIAL  
Referência: 000 Carga Horária: 40H  
Un. Adm: (118710) UNID.ESPEC. DE CONTR. MOVIMENTACAO DE PESSOAL  
A Partir de: 01/10/2020 Até31/10/2020  
Qtde Plantões: 8

Processo N.: 375317/2020

Nome: (295726/1) MARIA DA CONCEICAO CASSIA LIMA OTAKE  
Cargo/Função: (12040) NIVEL AUXILIAR ASSISTENCIAL  
Referência: 000 Carga Horária: 40H  
Un. Adm: (195685) HOSP. REG. DE RONDONOPOLIS IRMÂELZA GIOVANELLA  
A Partir de: 01/05/2020 Até31/05/2020  
Qtde Plantões: 14

Processo N.: 420405/2020

Nome: (293879/1) MARIA DE FATIMA SANTANA RIBEIRO  
Cargo/Função: (12038) NIVEL TECNICO ASSISTENCIAL  
Referência: 000 Carga Horária: 40H  
Un. Adm: (195685) HOSP. REG. DE RONDONOPOLIS IRMÂELZA GIOVANELLA  
A Partir de: 01/08/2020 Até31/08/2020  
Qtde Plantões: 13

Processo N.: 420405/2020

Nome: (291659/2) MARIA DO CARMO SALDANHA  
Cargo/Função: (12038) NIVEL TECNICO ASSISTENCIAL  
Referência: 000 Carga Horária: 40H  
Un. Adm: (195685) HOSP. REG. DE RONDONOPOLIS IRMÂELZA GIOVANELLA  
A Partir de: 01/08/2020 Até31/08/2020  
Qtde Plantões: 9

Processo N.: 424225/2020

Nome: (295483/1) MARIA DOS REIS MARTINS  
Cargo/Função: (12038) NIVEL TECNICO ASSISTENCIAL  
Referência: 000 Carga Horária: 40H  
Un. Adm: (118710) UNID.ESPEC. DE CONTR. MOVIMENTACAO DE PESSOAL  
A Partir de: 01/10/2020 Até31/10/2020  
Qtde Plantões: 14

Processo N.: 424225/2020

Nome: (224715/2) MARIA EMILIA LUIZ DE SOUZA  
Cargo/Função: (12038) NIVEL TECNICO ASSISTENCIAL  
Referência: 000 Carga Horária: 40H  
Un. Adm: (118710) UNID.ESPEC. DE CONTR. MOVIMENTACAO DE PESSOAL  
A Partir de: 01/10/2020 Até31/10/2020  
Qtde Plantões: 13

Processo N.: 420405/2020

Nome: (293877/1) MARIA JOSE CORREA  
Cargo/Função: (12038) NIVEL TECNICO ASSISTENCIAL  
Referência: 000 Carga Horária: 40H  
Un. Adm: (195685) HOSP. REG. DE RONDONOPOLIS IRMÂELZA GIOVANELLA  
A Partir de: 01/08/2020 Até31/08/2020  
Qtde Plantões: 12

Processo N.: 424225/2020

Nome: (294895/1) MARIA JOSE DA SILVA BISPO  
Cargo/Função: (12038) NIVEL TECNICO ASSISTENCIAL  
Referência: 000 Carga Horária: 40H  
Un. Adm: (118710) UNID.ESPEC. DE CONTR. MOVIMENTACAO DE PESSOAL  
A Partir de: 01/10/2020 Até31/10/2020  
Qtde Plantões: 14

Processo N.: 420405/2020

Nome: (292406/2) MARIA JOSE GARCIA CAMPOS RODRIGUES  
Cargo/Função: (12038) NIVEL TECNICO ASSISTENCIAL  
Referência: 000 Carga Horária: 40H  
Un. Adm: (195685) HOSP. REG. DE RONDONOPOLIS IRMÂELZA GIOVANELLA  
A Partir de: 01/08/2020 Até31/08/2020  
Qtde Plantões: 13

Processo N.: 424225/2020

Nome: (295038/1) MARIA JULIA DA SILVA SOUSA  
Cargo/Função: (12038) NIVEL TECNICO ASSISTENCIAL  
Referência: 000 Carga Horária: 40H  
Un. Adm: (118710) UNID.ESPEC. DE CONTR. MOVIMENTACAO DE PESSOAL  
A Partir de: 01/10/2020 Até31/10/2020  
Qtde Plantões: 9

Processo N.: 405292/2020

Nome: (60284/7) MARIA MARTA LINO DE OLIVEIRA SILVA  
Cargo/Função: (4912) PROFIS TEC NIV SUPERIOR SERV SAUDE SUS  
Referência: D-008 Carga Horária: 40H  
Un. Adm: (195707) HOSP REG DOUTOR ANTONIO CARLOS SOUTO FONTES  
A Partir de: 01/09/2020 Até30/09/2020  
Qtde Plantões: 14

Processo N.: 420405/2020

Nome: (293875/1) MARIA VILANEIDE DE LIMA LOPES  
Cargo/Função: (12038) NIVEL TECNICO ASSISTENCIAL  
Referência: 000 Carga Horária: 40H  
Un. Adm: (195685) HOSP. REG. DE RONDONOPOLIS IRMÂELZA GIOVANELLA  
A Partir de: 01/08/2020 Até31/08/2020  
Qtde Plantões: 6

Processo N.: 375317/2020

Nome: (291667/2) MARIANA FERREIRA CERQUEIRA  
Cargo/Função: (12040) NIVEL AUXILIAR ASSISTENCIAL  
Referência: 000 Carga Horária: 40H  
Un. Adm: (195685) HOSP. REG. DE RONDONOPOLIS IRMÂELZA GIOVANELLA  
A Partir de: 01/05/2020 Até31/05/2020  
Qtde Plantões: 14

Processo N.: 424225/2020

Nome: (295843/1) MARILENE SOARES DA SILVA  
Cargo/Função: (12038) NIVEL TECNICO ASSISTENCIAL  
Referência: 000 Carga Horária: 40H  
Un. Adm: (118710) UNID.ESPEC. DE CONTR. MOVIMENTACAO DE PESSOAL  
A Partir de: 01/10/2020 Até31/10/2020  
Qtde Plantões: 13

Processo N.: 424225/2020

Nome: (295316/1) MARILUCE DE CAMPOS ROSARIO  
Cargo/Função: (12038) NIVEL TECNICO ASSISTENCIAL  
Referência: 000 Carga Horária: 40H  
Un. Adm: (118710) UNID.ESPEC. DE CONTR. MOVIMENTACAO DE PESSOAL  
A Partir de: 01/10/2020 Até31/10/2020  
Qtde Plantões: 14

Processo N.: 424225/2020

Nome: (298683/1) MARILUCY FATIMA TOMAZ  
Cargo/Função: (12038) NIVEL TECNICO ASSISTENCIAL  
Referência: 000 Carga Horária: 40H  
Un. Adm: (118710) UNID.ESPEC. DE CONTR. MOVIMENTACAO DE PESSOAL  
A Partir de: 01/10/2020 Até31/10/2020  
Qtde Plantões: 11

Processo N.: 424225/2020

Nome: (295013/1) MARILZA ALVES DO NASCIMENTO  
Cargo/Função: (12038) NIVEL TECNICO ASSISTENCIAL  
Referência: 000 Carga Horária: 40H  
Un. Adm: (118710) UNID.ESPEC. DE CONTR. MOVIMENTACAO DE PESSOAL  
A Partir de: 01/10/2020 Até31/10/2020  
Qtde Plantões: 13

Processo N.: 424225/2020

Nome: (129762/4) MARINALVA DE SOUZA SANTOS  
Cargo/Função: (12038) NIVEL TECNICO ASSISTENCIAL  
Referência: 000 Carga Horária: 40H  
Un. Adm: (118710) UNID.ESPEC. DE CONTR. MOVIMENTACAO DE PESSOAL  
A Partir de: 01/10/2020 Até31/10/2020  
Qtde Plantões: 13

Processo N.: 424225/2020

Nome: (298599/1) MARIONEY BARROS DOS REIS  
Cargo/Função: (12038) NIVEL TECNICO ASSISTENCIAL  
Referência: 000 Carga Horária: 40H  
Un. Adm: (118710) UNID.ESPEC. DE CONTR. MOVIMENTACAO DE PESSOAL  
A Partir de: 01/10/2020 Até31/10/2020  
Qtde Plantões: 11

Processo N.: 424225/2020

Nome: (282258/2) MARLENE DIVINA CORREIA  
Cargo/Função: (12038) NIVEL TECNICO ASSISTENCIAL  
Referência: 000 Carga Horária: 40H  
Un. Adm: (118710) UNID.ESPEC. DE CONTR. MOVIMENTACAO DE PESSOAL  
A Partir de: 01/10/2020 Até31/10/2020  
Qtde Plantões: 14

Processo N.: 424225/2020

Nome: (295053/1) MARLENE GOMES DE MIRANDA  
Cargo/Função: (12038) NIVEL TECNICO ASSISTENCIAL  
Referência: 000 Carga Horária: 40H  
Un. Adm: (118710) UNID.ESPEC. DE CONTR. MOVIMENTACAO DE PESSOAL  
A Partir de: 01/10/2020 Até31/10/2020  
Qtde Plantões: 14

Processo N.: 281532/2020

Nome: (95357/1) MARLENE HOFFMANN  
Cargo/Função: (4989) PROFIS APOIO SERV SAUDE SUS  
Referência: D-007 Carga Horária: 40H  
Un. Adm: (195685) HOSP. REG. DE RONDONOPOLIS IRMÃELZA GIOVANELLA  
A Partir de: 01/04/2020 Até30/04/2020  
Qtde Plantões: 13

Processo N.: 424225/2020

Nome: (139019/2) MARLI FRANCISCA DA SILVA  
Cargo/Função: (12038) NIVEL TECNICO ASSISTENCIAL  
Referência: 000 Carga Horária: 40H  
Un. Adm: (118710) UNID.ESPEC. DE CONTR. MOVIMENTACAO DE PESSOAL  
A Partir de: 01/10/2020 Até31/10/2020  
Qtde Plantões: 14

Processo N.: 420405/2020

Nome: (292407/2) MARTA CELESTINO DOS SANTOS  
Cargo/Função: (12038) NIVEL TECNICO ASSISTENCIAL  
Referência: 000 Carga Horária: 40H  
Un. Adm: (195685) HOSP. REG. DE RONDONOPOLIS IRMÃELZA GIOVANELLA  
A Partir de: 01/08/2020 Até31/08/2020  
Qtde Plantões: 12

Processo N.: 424225/2020

Nome: (295016/1) MARTA DOS SANTOS SILVA  
Cargo/Função: (12038) NIVEL TECNICO ASSISTENCIAL  
Referência: 000 Carga Horária: 40H  
Un. Adm: (118710) UNID.ESPEC. DE CONTR. MOVIMENTACAO DE PESSOAL  
A Partir de: 01/10/2020 Até31/10/2020  
Qtde Plantões: 14

Processo N.: 424225/2020

Nome: (296275/1) MATEUS FRANCISCO ARRUDA DE MORAES  
Cargo/Função: (12038) NIVEL TECNICO ASSISTENCIAL  
Referência: 000 Carga Horária: 40H  
Un. Adm: (118710) UNID.ESPEC. DE CONTR. MOVIMENTACAO DE PESSOAL  
A Partir de: 01/10/2020 Até31/10/2020  
Qtde Plantões: 12

Processo N.: 424225/2020

Nome: (299920/1) MATILDE CAVALHEIRO AJALA  
Cargo/Função: (12038) NIVEL TECNICO ASSISTENCIAL  
Referência: 000 Carga Horária: 40H  
Un. Adm: (118710) UNID.ESPEC. DE CONTR. MOVIMENTACAO DE PESSOAL  
A Partir de: 01/10/2020 Até31/10/2020  
Qtde Plantões: 13

Processo N.: 424225/2020

Nome: (299923/1) MAURICIO DA SILVA  
Cargo/Função: (12038) NIVEL TECNICO ASSISTENCIAL  
Referência: 000 Carga Horária: 40H  
Un. Adm: (118710) UNID.ESPEC. DE CONTR. MOVIMENTACAO DE PESSOAL  
A Partir de: 01/10/2020 Até31/10/2020  
Qtde Plantões: 13

Processo N.: 424225/2020

Nome: (296270/1) MISALE COSTA SANTANA  
Cargo/Função: (12038) NIVEL TECNICO ASSISTENCIAL  
Referência: 000 Carga Horária: 40H  
Un. Adm: (118710) UNID.ESPEC. DE CONTR. MOVIMENTACAO DE PESSOAL  
A Partir de: 01/10/2020 Até31/10/2020  
Qtde Plantões: 14

Processo N.: 424225/2020

Nome: (295404/1) NATALINA MOISES BEZERRA  
Cargo/Função: (12038) NIVEL TECNICO ASSISTENCIAL  
Referência: 000 Carga Horária: 40H  
Un. Adm: (118710) UNID.ESPEC. DE CONTR. MOVIMENTACAO DE PESSOAL  
A Partir de: 01/10/2020 Até31/10/2020  
Qtde Plantões: 13

Processo N.: 420405/2020

Nome: (291837/2) NAYARA CIBELE NUNES DA SILVA  
Cargo/Função: (12038) NIVEL TECNICO ASSISTENCIAL  
Referência: 000 Carga Horária: 40H  
Un. Adm: (195685) HOSP. REG. DE RONDONOPOLIS IRMÃELZA GIOVANELLA  
A Partir de: 01/08/2020 Até31/08/2020  
Qtde Plantões: 13

Processo N.: 424225/2020

Nome: (299666/1) NAYARA DAYANNE GOMES DE JESUS  
Cargo/Função: (12038) NIVEL TECNICO ASSISTENCIAL  
Referência: 000 Carga Horária: 40H  
Un. Adm: (118710) UNID.ESPEC. DE CONTR. MOVIMENTACAO DE PESSOAL  
A Partir de: 01/10/2020 Até31/10/2020  
Qtde Plantões: 14

Processo N.: 424225/2020

Nome: (296164/1) NEIDE DOS REIS SILVA  
Cargo/Função: (12038) NIVEL TECNICO ASSISTENCIAL  
Referência: 000 Carga Horária: 40H  
Un. Adm: (118710) UNID.ESPEC. DE CONTR. MOVIMENTACAO DE PESSOAL  
A Partir de: 01/10/2020 Até31/10/2020  
Qtde Plantões: 12

Processo N.: 420405/2020

Nome: (292625/2) NEIDIANA BORGES DE SOUZA  
Cargo/Função: (12038) NIVEL TECNICO ASSISTENCIAL  
Referência: 000 Carga Horária: 40H  
Un. Adm: (195685) HOSP. REG. DE RONDONOPOLIS IRMÃELZA GIOVANELLA  
A Partir de: 01/08/2020 Até31/08/2020  
Qtde Plantões: 13

Processo N.: 405292/2020

Nome: (106794/1) NILCEIA AUXILIADORA DE SOUZA  
Cargo/Função: (4912) PROFIS TEC NIV SUPERIOR SERV SAUDE SUS  
Referência: D-006 Carga Horária: 40H  
Un. Adm: (195707) HOSP REG DOUTOR ANTONIO CARLOS SOUTO FONTES  
A Partir de: 01/09/2020 Até30/09/2020  
Qtde Plantões: 14

Processo N.: 420405/2020

Nome: (295576/1) NILZA DOS SANTOS OLIVEIRA  
Cargo/Função: (12038) NIVEL TECNICO ASSISTENCIAL  
Referência: 000 Carga Horária: 40H  
Un. Adm: (195685) HOSP. REG. DE RONDONOPOLIS IRMÃELZA GIOVANELLA  
A Partir de: 01/08/2020 Até31/08/2020  
Qtde Plantões: 13

Processo N.: 420405/2020

Nome: (293870/1) PAULA REGINA LIMA MAIA  
Cargo/Função: (12038) NIVEL TECNICO ASSISTENCIAL  
Referência: 000 Carga Horária: 40H  
Un. Adm: (195685) HOSP. REG. DE RONDONOPOLIS IRMÃELZA GIOVANELLA  
A Partir de: 01/08/2020 Até31/08/2020  
Qtde Plantões: 10

Processo N.: 389972/2020

Nome: (295763/1) RANYTTON SOARES DA COSTA  
Cargo/Função: (12036) NIVEL SUPERIOR ASSISTENCIAL  
Referência: 000 Carga Horária: 40H  
Un. Adm: (195685) HOSP. REG. DE RONDONOPOLIS IRMÃELZA GIOVANELLA  
A Partir de: 01/07/2020 Até31/07/2020  
Qtde Plantões: 12

Processo N.: 420405/2020

Nome: (292615/2) REGIANE GREGORIO ABDO  
Cargo/Função: (12038) NIVEL TECNICO ASSISTENCIAL  
Referência: 000 Carga Horária: 40H  
Un. Adm: (195685) HOSP. REG. DE RONDONOPOLIS IRMÃELZA GIOVANELLA  
A Partir de: 01/08/2020 Até31/08/2020  
Qtde Plantões: 3

Processo N.: 420405/2020

Nome: (291820/2) RENATA COELHO RODRIGUES PEREIRA  
Cargo/Função: (12038) NIVEL TECNICO ASSISTENCIAL  
Referência: 000 Carga Horária: 40H  
Un. Adm: (195685) HOSP. REG. DE RONDONOPOLIS IRMÃELZA GIOVANELLA  
A Partir de: 01/08/2020 Até31/08/2020  
Qtde Plantões: 12

Processo N.: 420405/2020

Nome: (292412/2) RENATA DE SOUZA CARVALHO  
Cargo/Função: (12038) NIVEL TECNICO ASSISTENCIAL  
Referência: 000 Carga Horária: 40H  
Un. Adm: (195685) HOSP. REG. DE RONDONOPOLIS IRMÃELZA GIOVANELLA  
A Partir de: 01/08/2020 Até31/08/2020  
Qtde Plantões: 12

Processo N.: 420405/2020

Nome: (292411/2) ROSANI HERCULANA DA SILVA  
Cargo/Função: (12038) NIVEL TECNICO ASSISTENCIAL  
Referência: 000 Carga Horária: 40H  
Un. Adm: (195685) HOSP. REG. DE RONDONOPOLIS IRMÃELZA GIOVANELLA  
A Partir de: 01/08/2020 Até31/08/2020  
Qtde Plantões: 13

Processo N.: 420405/2020

Nome: (293882/1) ROSELY GONCALVES MACHADO  
Cargo/Função: (12038) NIVEL TECNICO ASSISTENCIAL  
Referência: 000 Carga Horária: 40H  
Un. Adm: (195685) HOSP. REG. DE RONDONOPOLIS IRMÃELZA GIOVANELLA  
A Partir de: 01/08/2020 Até31/08/2020  
Qtde Plantões: 13

Processo N.: 420405/2020

Nome: (291750/2) ROZIDELMA ALVES FERREIRA DE ANDRADE  
Cargo/Função: (12038) NIVEL TECNICO ASSISTENCIAL  
Referência: 000 Carga Horária: 40H  
Un. Adm: (195685) HOSP. REG. DE RONDONOPOLIS IRMÃELZA GIOVANELLA  
A Partir de: 01/08/2020 Até31/08/2020  
Qtde Plantões: 9

Processo N.: 405292/2020

Nome: (95601/1) SAMMY APARECIDA DE SOUZA AMORIM  
Cargo/Função: (4912) PROFIS TEC NIV SUPERIOR SERV SAUDE SUS  
Referência: D-007 Carga Horária: 40H  
Un. Adm: (195707) HOSP REG DOUTOR ANTONIO CARLOS SOUTO FONTES  
A Partir de: 01/09/2020 Até30/09/2020  
Qtde Plantões: 13

Processo N.: 420405/2020

Nome: (291752/2) SANDRA BARRETO DA SILVA DUQUE  
Cargo/Função: (12038) NIVEL TECNICO ASSISTENCIAL  
Referência: 000 Carga Horária: 40H  
Un. Adm: (195685) HOSP. REG. DE RONDONOPOLIS IRMÃELZA GIOVANELLA  
A Partir de: 01/08/2020 Até31/08/2020  
Qtde Plantões: 13

Processo N.: 420405/2020

Nome: (293980/1) SHIRLEI DA SILVA MARTINS  
Cargo/Função: (12038) NIVEL TECNICO ASSISTENCIAL  
Referência: 000 Carga Horária: 40H  
Un. Adm: (195685) HOSP. REG. DE RONDONOPOLIS IRMÃELZA GIOVANELLA  
A Partir de: 01/08/2020 Até31/08/2020  
Qtde Plantões: 13

Processo N.: 420405/2020

Nome: (214948/3) SIDINEI ROSA SILVA  
Cargo/Função: (12038) NIVEL TECNICO ASSISTENCIAL  
Referência: 000 Carga Horária: 40H  
Un. Adm: (195685) HOSP. REG. DE RONDONOPOLIS IRMÂELZA GIOVANELLA  
A Partir de: 01/08/2020 Até31/08/2020  
Qtde Plantões: 13

Processo N.: 420405/2020

Nome: (292184/2) SILMARA ARRAYS DOS SANTOS  
Cargo/Função: (12038) NIVEL TECNICO ASSISTENCIAL  
Referência: 000 Carga Horária: 40H  
Un. Adm: (195685) HOSP. REG. DE RONDONOPOLIS IRMÂELZA GIOVANELLA  
A Partir de: 01/08/2020 Até31/08/2020  
Qtde Plantões: 8

Processo N.: 420405/2020

Nome: (207157/6) SILMARA DA SILVA DURIGAO  
Cargo/Função: (12038) NIVEL TECNICO ASSISTENCIAL  
Referência: 000 Carga Horária: 40H  
Un. Adm: (195685) HOSP. REG. DE RONDONOPOLIS IRMÂELZA GIOVANELLA  
A Partir de: 01/08/2020 Até31/08/2020  
Qtde Plantões: 12

Processo N.: 420405/2020

Nome: (293868/1) SIMONE NASCIMENTO RODRIGUES  
Cargo/Função: (12038) NIVEL TECNICO ASSISTENCIAL  
Referência: 000 Carga Horária: 40H  
Un. Adm: (195685) HOSP. REG. DE RONDONOPOLIS IRMÂELZA GIOVANELLA  
A Partir de: 01/08/2020 Até31/08/2020  
Qtde Plantões: 13

Processo N.: 420405/2020

Nome: (293867/1) SOLANGE ALMEIDA DOS SANTOS  
Cargo/Função: (12038) NIVEL TECNICO ASSISTENCIAL  
Referência: 000 Carga Horária: 40H  
Un. Adm: (195685) HOSP. REG. DE RONDONOPOLIS IRMÂELZA GIOVANELLA  
A Partir de: 01/08/2020 Até31/08/2020  
Qtde Plantões: 13

Processo N.: 420405/2020

Nome: (294035/1) VALDENICE BORGES REZENDE FEITOSA  
Cargo/Função: (12038) NIVEL TECNICO ASSISTENCIAL  
Referência: 000 Carga Horária: 40H  
Un. Adm: (195685) HOSP. REG. DE RONDONOPOLIS IRMÂELZA GIOVANELLA  
A Partir de: 01/08/2020 Até31/08/2020  
Qtde Plantões: 14

Processo N.: 420405/2020

Nome: (292394/2) VALDINEY DOS SANTOS FERNANDES  
Cargo/Função: (12038) NIVEL TECNICO ASSISTENCIAL  
Referência: 000 Carga Horária: 40H  
Un. Adm: (195685) HOSP. REG. DE RONDONOPOLIS IRMÂELZA GIOVANELLA  
A Partir de: 01/08/2020 Até31/08/2020  
Qtde Plantões: 8

Processo N.: 420405/2020

Nome: (219225/2) VALDIR FERREIRA MOREIRA DA COSTA  
Cargo/Função: (12038) NIVEL TECNICO ASSISTENCIAL  
Referência: 000 Carga Horária: 40H  
Un. Adm: (195685) HOSP. REG. DE RONDONOPOLIS IRMÂELZA GIOVANELLA  
A Partir de: 01/08/2020 Até31/08/2020  
Qtde Plantões: 11

Processo N.: 420405/2020

Nome: (292612/2) VANIA MARIA FONSECA DA SILVA  
Cargo/Função: (12038) NIVEL TECNICO ASSISTENCIAL  
Referência: 000 Carga Horária: 40H  
Un. Adm: (195685) HOSP. REG. DE RONDONOPOLIS IRMÂELZA GIOVANELLA  
A Partir de: 01/08/2020 Até31/08/2020  
Qtde Plantões: 13

Processo N.: 420405/2020

Nome: (293865/1) VANILDA DE OLIVEIRA LIMA  
Cargo/Função: (12038) NIVEL TECNICO ASSISTENCIAL  
Referência: 000 Carga Horária: 40H  
Un. Adm: (195685) HOSP. REG. DE RONDONOPOLIS IRMÂELZA GIOVANELLA  
A Partir de: 01/08/2020 Até31/08/2020  
Qtde Plantões: 11

Processo N.: 420405/2020

Nome: (293318/2) VERIDIANE CAROLINE DA SILVA MATOS  
Cargo/Função: (12038) NIVEL TECNICO ASSISTENCIAL  
Referência: 000 Carga Horária: 40H  
Un. Adm: (195685) HOSP. REG. DE RONDONOPOLIS IRMÂELZA GIOVANELLA  
A Partir de: 01/08/2020 Até31/08/2020  
Qtde Plantões: 13

Processo N.: 420405/2020

Nome: (293862/1) WANESSA RODRIGUES MOREIRA  
Cargo/Função: (12038) NIVEL TECNICO ASSISTENCIAL  
Referência: 000 Carga Horária: 40H  
Un. Adm: (195685) HOSP. REG. DE RONDONOPOLIS IRMÂELZA GIOVANELLA  
A Partir de: 01/08/2020 Até31/08/2020  
Qtde Plantões: 9

Processo N.: 420405/2020

Nome: (296518/1) WELDER MENDES DOS SANTOS  
Cargo/Função: (12038) NIVEL TECNICO ASSISTENCIAL  
Referência: 000 Carga Horária: 40H  
Un. Adm: (195685) HOSP. REG. DE RONDONOPOLIS IRMÂELZA GIOVANELLA  
A Partir de: 01/08/2020 Até31/08/2020  
Qtde Plantões: 14

PUBLICADA, REGISTRADA, CUMPRE-SE.  
Cuiabá-MT, 13 de Janeiro de 2021.  
Gilberto Gomes de Figueiredo  
Secretário de Estado de Saúde

O Secretário de Estado de Saúde no uso de suas atribuições que lhes são conferidas por lei,

Resolve: PRORROGAR - SES  
Objeto: CONTRATAÇÃO TEMPORARIA

CONTRATO/SES/00002/2021 DE: 14/01/2021

Processo N°: 496785/2020  
Contratado: (125003/3) GLAUBER DE AMORIM CUNHA  
CPF: 567.859.761-20  
Cargo/Função: (12036) NIVEL SUPERIOR ASSISTENCIAL  
Perfil Profissional: ENFERMEIRO  
Carga Horária: 40 horas semanais  
Un. Adm: (195758) HOSP. ESTADUAL LOUSITE FERREIRA DA SILVA  
Até: 28/02/2021

CONTRATO/SES/00003/2021 DE: 14/01/2021

Processo N°: 496785/2020  
Contratado: (133178/4) ANTONIA ALVES RIBEIRO DE ALMEIDA  
CPF: 886.837.531-15  
Cargo/Função: (12038) NIVEL TECNICO ASSISTENCIAL  
Perfil Profissional: TEC. ENFERMAGEM  
Carga Horária: 40 horas semanais  
Un. Adm: (195758) HOSP. ESTADUAL LOUSITE FERREIRA DA SILVA  
Até: 28/02/2021

CONTRATO/SES/00004/2021 DE: 14/01/2021

Processo N°: 496785/2020  
Contratado: (133682/2) PAMELA SOUZA DE ALMEIDA  
CPF: 003.189.551-48  
Cargo/Função: (12036) NIVEL SUPERIOR ASSISTENCIAL  
Perfil Profissional: FISIOTERAPEUTA  
Carga Horária: 30 horas semanais  
Un. Adm: (195758) HOSP. ESTADUAL LOUSITE FERREIRA DA SILVA  
Até: 28/02/2021

CONTRATO/SES/00005/2021 DE: 14/01/2021

Processo N°: 496785/2020  
Contratado: (136805/2) SOLANGE DA SILVA CORREA  
CPF: 903.816.101-87  
Cargo/Função: (12038) NIVEL TECNICO ASSISTENCIAL  
Perfil Profissional: TEC. ENFERMAGEM  
Carga Horária: 40 horas semanais  
Un. Adm: (195758) HOSP. ESTADUAL LOUSITE FERREIRA DA SILVA  
Até: 28/02/2021

CONTRATO/SES/00006/2021 DE: 14/01/2021

Processo N°: 496785/2020  
Contratado: (138364/3) PABLO ALBERTO SANTOS MORAES  
CPF: 700.986.381-49  
Cargo/Função: (12038) NIVEL TECNICO ASSISTENCIAL  
Perfil Profissional: TEC. ENFERMAGEM  
Carga Horária: 40 horas semanais  
Un. Adm: (195758) HOSP. ESTADUAL LOUSITE FERREIRA DA SILVA  
Até: 28/02/2021

CONTRATO/SES/00007/2021 DE: 14/01/2021

Processo N°: 496785/2020  
Contratado: (138433/3) DERJANIA CRISPIM PEREIRA  
CPF: 929.924.551-72  
Cargo/Função: (12038) NIVEL TECNICO ASSISTENCIAL  
Perfil Profissional: TEC. ENFERMAGEM  
Carga Horária: 40 horas semanais  
Un. Adm: (195758) HOSP. ESTADUAL LOUSITE FERREIRA DA SILVA  
Até: 28/02/2021

CONTRATO/SES/00008/2021 DE: 14/01/2021

Processo N°: 499453/2020  
Contratado: (203904/7) DANIELA JACI SILVA RIOS  
CPF: 284.136.508-52  
Cargo/Função: (12036) NIVEL SUPERIOR ASSISTENCIAL  
Perfil Profissional: ENFERMEIRO  
Carga Horária: 40 horas semanais  
Un. Adm: (118710) UNID.ESPEC. DE CONTR. MOVIMENTACAO DE PESSOAL  
Até: 28/02/2021

CONTRATO/SES/00009/2021 DE: 14/01/2021

Processo N°: 496785/2020  
Contratado: (204281/5) JUCELY BATISTA DA GUIA  
CPF: 004.593.661-73  
Cargo/Função: (12038) NIVEL TECNICO ASSISTENCIAL  
Perfil Profissional: TEC. ENFERMAGEM  
Carga Horária: 40 horas semanais  
Un. Adm: (195758) HOSP. ESTADUAL LOUSITE FERREIRA DA SILVA  
Até: 28/02/2021

CONTRATO/SES/00010/2021 DE: 14/01/2021

Processo N°: 496785/2020  
Contratado: (208833/20) JOAO BATISTA FIGUEIREDO DE ASSUNCAO  
CPF: 013.206.841-90  
Cargo/Função: (12036) NIVEL SUPERIOR ASSISTENCIAL  
Perfil Profissional: ENFERMEIRO  
Carga Horária: 40 horas semanais  
Un. Adm: (195758) HOSP. ESTADUAL LOUSITE FERREIRA DA SILVA  
Até: 28/02/2021

CONTRATO/SES/00011/2021 DE: 14/01/2021

Processo N°: 496785/2020  
Contratado: (221077/3) ANDERSON MURAYAMA VALALA  
CPF: 321.715.618-82  
Cargo/Função: (12036) NIVEL SUPERIOR ASSISTENCIAL  
Perfil Profissional: FISIOTERAPEUTA  
Carga Horária: 30 horas semanais  
Un. Adm: (195758) HOSP. ESTADUAL LOUSITE FERREIRA DA SILVA  
Até: 28/02/2021

PUBLICADA, REGISTRADA, CUMPRE-SE.  
Cuiabá-MT, 13 de Janeiro de 2021.  
Gilberto Gomes de Figueiredo  
Secretário de Estado de Saúde

O Secretário de Estado de Saúde no uso de suas atribuições que lhes são conferidas por lei,

Resolve: DISTRATAR - SES  
Objeto: CONTRATAÇÃO TEMPORARIA

CONTRATO/SES/00012/2021 DE: 14/01/2021  
Processo Nº: 820/2021  
Contratado: (222419/10) LEA CRISTINA COSTA DOLORES  
CPF: 848.845.091-53  
Cargo/Função: (12042) NIVEL SUPERIOR ADMINISTRATIVO  
Perfil Profissional: ENG. SANITARIST  
Carga Horária: 40 horas semanais  
Un. Adm: (196789) SUPERINT. DE OBRAS, REFORMAS E MANUTENCAO  
Em: 29/12/2020

PUBLICADA, REGISTRADA, CUMPRE-SE.  
Cuiabá-MT, 13 de Janeiro de 2021.  
Gilberto Gomes de Figueiredo  
Secretário de Estado de Saúde

O Secretário de Estado de Saúde no uso de suas atribuições que lhes são conferidas por lei,

Resolve: PRORROGAR - SES  
Objeto: CONTRATAÇÃO TEMPORARIA

CONTRATO/SES/00013/2021 DE: 14/01/2021  
Processo Nº: 499453/2020  
Contratado: (228622/4) ERIKA DIOGO DE PAULA  
CPF: 020.940.771-95  
Cargo/Função: (12036) NIVEL SUPERIOR ASSISTENCIAL  
Perfil Profissional: ENFERMEIRO  
Carga Horária: 40 horas semanais  
Un. Adm: (118710) UNID.ESPEC. DE CONTR. MOVIMENTACAO DE PESSOAL  
Até: 28/02/2021

CONTRATO/SES/00014/2021 DE: 14/01/2021  
Processo Nº: 496785/2020  
Contratado: (232475/2) FATIMA FERREIRA DA SILVA  
CPF: 655.137.381-04  
Cargo/Função: (12036) NIVEL SUPERIOR ASSISTENCIAL  
Perfil Profissional: ENFERMEIRO  
Carga Horária: 40 horas semanais  
Un. Adm: (195758) HOSP. ESTADUAL LOUSITE FERREIRA DA SILVA  
Até: 28/02/2021

CONTRATO/SES/00015/2021 DE: 14/01/2021  
Processo Nº: 496785/2020  
Contratado: (235024/22) ALDECY AUTILDES DA SILVA FERREIRA  
CPF: 846.943.351-20  
Cargo/Função: (12038) NIVEL TECNICO ASSISTENCIAL  
Perfil Profissional: TÈC. ENFERMAGEM  
Carga Horária: 40 horas semanais  
Un. Adm: (195758) HOSP. ESTADUAL LOUSITE FERREIRA DA SILVA  
Até: 28/02/2021

CONTRATO/SES/00016/2021 DE: 14/01/2021  
Processo Nº: 480941/2020  
Contratado: (251677/2) DIANDRA VILELA SILVA  
CPF: 318.574.678-33  
Cargo/Função: (12036) NIVEL SUPERIOR ASSISTENCIAL  
Perfil Profissional: MÈDICO  
Carga Horária: 40 horas semanais  
Un. Adm: (195758) HOSP. ESTADUAL LOUSITE FERREIRA DA SILVA  
Até: 28/02/2021

CONTRATO/SES/00017/2021 DE: 14/01/2021  
Processo Nº: 496785/2020  
Contratado: (254150/3) MARACY HENRIQUETA DE LIMA BRITO CONSTANTINO  
CPF: 651.112.221-20  
Cargo/Função: (12038) NIVEL TECNICO ASSISTENCIAL  
Perfil Profissional: TÈC. ENFERMAGEM  
Carga Horária: 40 horas semanais  
Un. Adm: (195758) HOSP. ESTADUAL LOUSITE FERREIRA DA SILVA  
Até: 28/02/2021

CONTRATO/SES/00018/2021 DE: 14/01/2021  
Processo Nº: 496785/2020  
Contratado: (256563/2) PAULO COSTA FERREIRA DA SILVA  
CPF: 022.207.721-28  
Cargo/Função: (12036) NIVEL SUPERIOR ASSISTENCIAL  
Perfil Profissional: FISIOTERAPEUTA  
Carga Horária: 30 horas semanais  
Un. Adm: (195758) HOSP. ESTADUAL LOUSITE FERREIRA DA SILVA  
Até: 28/02/2021

CONTRATO/SES/00019/2021 DE: 14/01/2021  
Processo Nº: 496785/2020  
Contratado: (276115/4) ALDA NINA BERTULIO  
CPF: 015.211.401-70  
Cargo/Função: (12036) NIVEL SUPERIOR ASSISTENCIAL  
Perfil Profissional: ASSIST. SOCIAL  
Carga Horária: 30 horas semanais  
Un. Adm: (195758) HOSP. ESTADUAL LOUSITE FERREIRA DA SILVA  
Até: 28/02/2021

CONTRATO/SES/00020/2021 DE: 14/01/2021  
Processo Nº: 499453/2020  
Contratado: (279988/2) PAULA FRANCIS GOMES VIANA RIBEIRO  
CPF: 060.772.456-07  
Cargo/Função: (12036) NIVEL SUPERIOR ASSISTENCIAL  
Perfil Profissional: MÈDICO  
Carga Horária: 40 horas semanais  
Un. Adm: (118710) UNID.ESPEC. DE CONTR. MOVIMENTACAO DE PESSOAL  
Até: 28/02/2021

PUBLICADA, REGISTRADA, CUMPRE-SE.  
Cuiabá-MT, 13 de Janeiro de 2021.  
Gilberto Gomes de Figueiredo  
Secretário de Estado de Saúde

O Secretário de Estado de Saúde no uso de suas atribuições que lhes são conferidas por lei,

Resolve: DISTRATAR - SES  
Objeto: CONTRATAÇÃO TEMPORARIA

CONTRATO/SES/00021/2021 DE: 14/01/2021  
Processo Nº: 12816/2021  
Contratado: (280153/2) GILLIARD VIEIRA DA SILVA  
CPF: 033.354.781-00  
Cargo/Função: (12034) ASSESSOR TEC DE DIRECAO II  
Perfil Profissional:  
Carga Horária: 40 horas semanais  
Un. Adm: (118710) UNID.ESPEC. DE CONTR. MOVIMENTACAO DE PESSOAL  
Em: 03/01/2021

CONTRATO/SES/00022/2021 DE: 14/01/2021  
Processo Nº: 3276/2021  
Contratado: (280542/2) NEIVA FATIMA MUTINELLI  
CPF: 017.929.959-03  
Cargo/Função: (12050) NIVEL FUNDAMENTAL  
Perfil Profissional: AUXILIAR OPERACIONAL  
Carga Horária: 40 horas semanais  
Un. Adm: (195693) HOSP. REG. DE SORRISO  
Em: 31/12/2020

PUBLICADA, REGISTRADA, CUMPRE-SE.  
Cuiabá-MT, 13 de Janeiro de 2021.  
Gilberto Gomes de Figueiredo  
Secretário de Estado de Saúde

O Secretário de Estado de Saúde no uso de suas atribuições que lhes são conferidas por lei,

Resolve: PRORROGAR - SES  
Objeto: CONTRATAÇÃO TEMPORARIA

CONTRATO/SES/00023/2021 DE: 14/01/2021  
Processo Nº: 499453/2020  
Contratado: (281060/3) HELLEN NAIARA BRITO RIBEIRO FERREIRA  
CPF: 052.747.481-98  
Cargo/Função: (12038) NIVEL TECNICO ASSISTENCIAL  
Perfil Profissional: TÈC. ENFERMAGEM  
Carga Horária: 40 horas semanais  
Un. Adm: (118710) UNID.ESPEC. DE CONTR. MOVIMENTACAO DE PESSOAL  
Até: 28/02/2021

PUBLICADA, REGISTRADA, CUMPRE-SE.  
Cuiabá-MT, 13 de Janeiro de 2021.  
Gilberto Gomes de Figueiredo  
Secretário de Estado de Saúde

O Secretário de Estado de Saúde no uso de suas atribuições que lhes são conferidas por lei,

Resolve: DISTRATAR - SES  
Objeto: CONTRATAÇÃO TEMPORARIA

CONTRATO/SES/00024/2021 DE: 14/01/2021  
Processo Nº: 489971/2020  
Contratado: (281100/2) RAIMUNDA SOUSA SILVA  
CPF: 037.762.223-01  
Cargo/Função: (12038) NIVEL TECNICO ASSISTENCIAL  
Perfil Profissional: TÈC. ENFERMAGEM  
Carga Horária: 40 horas semanais  
Un. Adm: (195693) HOSP. REG. DE SORRISO  
Em: 31/12/2020

CONTRATO/SES/00025/2021 DE: 14/01/2021  
Processo Nº: 495795/2020  
Contratado: (281154/2) MARIA DE FATIMA DA SILVA  
CPF: 729.326.861-00  
Cargo/Função: (12038) NIVEL TECNICO ASSISTENCIAL  
Perfil Profissional: TÈC. ENFERMAGEM  
Carga Horária: 40 horas semanais  
Un. Adm: (195731) HOSP REG DE ALTA FLORESTA ALBERT SABIN  
Em: 09/12/2020

PUBLICADA, REGISTRADA, CUMPRE-SE.  
Cuiabá-MT, 13 de Janeiro de 2021.  
Gilberto Gomes de Figueiredo  
Secretário de Estado de Saúde

O Secretário de Estado de Saúde no uso de suas atribuições que lhes são conferidas por lei,

Resolve: PRORROGAR - SES  
Objeto: CONTRATAÇÃO TEMPORARIA

CONTRATO/SES/00026/2021 DE: 14/01/2021  
Processo Nº: 496785/2020  
Contratado: (281623/2) VANESSA LACERDA DA SILVA PESSOA  
CPF: 030.715.791-10  
Cargo/Função: (12038) NIVEL TECNICO ASSISTENCIAL  
Perfil Profissional: TÈC. ENFERMAGEM  
Carga Horária: 40 horas semanais  
Un. Adm: (195758) HOSP. ESTADUAL LOUSITE FERREIRA DA SILVA  
Até: 28/02/2021

CONTRATO/SES/00027/2021 DE: 14/01/2021  
Processo Nº: 496785/2020  
Contratado: (281638/3) VALCIRA VIEIRA DE MORAES  
CPF: 874.081.391-68  
Cargo/Função: (12038) NIVEL TECNICO ASSISTENCIAL  
Perfil Profissional: TÈC. ENFERMAGEM  
Carga Horária: 40 horas semanais  
Un. Adm: (195758) HOSP. ESTADUAL LOUSITE FERREIRA DA SILVA  
Até: 28/02/2021

PUBLICADA, REGISTRADA, CUMPRE-SE.  
Cuiabá-MT, 13 de Janeiro de 2021.  
Gilberto Gomes de Figueiredo  
Secretário de Estado de Saúde

O Secretário de Estado de Saúde no uso de suas atribuições que lhes são conferidas por lei,

Resolve: DISTRATAR - SES  
Objeto: CONTRATAÇÃO TEMPORARIA

CONTRATO/SES/00028/2021 DE: 14/01/2021  
Processo Nº: 12229/2021  
Contratado: (281649/2) USIEL RUAS FERREIRA  
CPF: 415.505.871-53  
Cargo/Função: (12042) NIVEL SUPERIOR ADMINISTRATIVO  
Perfil Profissional: ANALISTA ADMIN  
Carga Horária: 40 horas semanais  
Un. Adm: (195758) HOSP. ESTADUAL LOUSITE FERREIRA DA SILVA  
Em: 10/01/2021

PUBLICADA, REGISTRADA, CUMPRADA-SE.  
Cuiabá-MT, 13 de Janeiro de 2021.  
Gilberto Gomes de Figueiredo  
Secretário de Estado de Saúde

O Secretário de Estado de Saúde no uso de suas atribuições que lhes são conferidas por lei,

Resolve: PRORROGAR - SES  
Objeto: CONTRATAÇÃO TEMPORARIA

CONTRATO/SES/00029/2021 DE: 14/01/2021  
Processo Nº: 496785/2020  
Contratado: (282012/4) ANGELINA SANTOS CLAUDIA  
CPF: 011.052.281-85  
Cargo/Função: (12038) NIVEL TECNICO ASSISTENCIAL  
Perfil Profissional: TÈC. ENFERMAGEM  
Carga Horária: 40 horas semanais  
Un. Adm: (195758) HOSP. ESTADUAL LOUSITE FERREIRA DA SILVA  
Até: 28/02/2021

CONTRATO/SES/00030/2021 DE: 14/01/2021  
Processo Nº: 496785/2020  
Contratado: (282018/3) JULIETE PINTO DE MORAIS SILVA  
CPF: 937.389.431-53  
Cargo/Função: (12038) NIVEL TECNICO ASSISTENCIAL  
Perfil Profissional: TÈC. ENFERMAGEM  
Carga Horária: 40 horas semanais  
Un. Adm: (195758) HOSP. ESTADUAL LOUSITE FERREIRA DA SILVA  
Até: 28/02/2021

CONTRATO/SES/00031/2021 DE: 14/01/2021  
Processo Nº: 496785/2020  
Contratado: (282072/3) MIRIAM DOS SANTOS LIMA  
CPF: 798.635.742-87  
Cargo/Função: (12038) NIVEL TECNICO ASSISTENCIAL  
Perfil Profissional: TÈC. ENFERMAGEM  
Carga Horária: 40 horas semanais  
Un. Adm: (195758) HOSP. ESTADUAL LOUSITE FERREIRA DA SILVA  
Até: 28/02/2021

CONTRATO/SES/00032/2021 DE: 14/01/2021  
Processo Nº: 496785/2020  
Contratado: (282135/2) ADRIANA CAMPOS SILVA  
CPF: 018.182.611-97  
Cargo/Função: (12038) NIVEL TECNICO ASSISTENCIAL  
Perfil Profissional: TÈC. ENFERMAGEM  
Carga Horária: 40 horas semanais  
Un. Adm: (195758) HOSP. ESTADUAL LOUSITE FERREIRA DA SILVA  
Até: 28/02/2021

CONTRATO/SES/00033/2021 DE: 14/01/2021  
Processo Nº: 499453/2020  
Contratado: (282172/2) LUCILEIA GOMES DE CASTRO  
CPF: 006.656.561-81  
Cargo/Função: (12038) NIVEL TECNICO ASSISTENCIAL  
Perfil Profissional: TÈC. ENFERMAGEM  
Carga Horária: 40 horas semanais  
Un. Adm: (118710) UNID.ESPEC. DE CONTR. MOVIMENTACAO DE PESSOAL  
Até: 28/02/2021

CONTRATO/SES/00034/2021 DE: 14/01/2021  
Processo Nº: 496785/2020  
Contratado: (282187/2) CLAUDIA APARECIDA DA SILVA  
CPF: 830.829.801-04  
Cargo/Função: (12038) NIVEL TECNICO ASSISTENCIAL  
Perfil Profissional: TÈC. ENFERMAGEM  
Carga Horária: 40 horas semanais  
Un. Adm: (195758) HOSP. ESTADUAL LOUSITE FERREIRA DA SILVA  
Até: 28/02/2021

PUBLICADA, REGISTRADA, CUMPRADA-SE.  
Cuiabá-MT, 13 de Janeiro de 2021.  
Gilberto Gomes de Figueiredo  
Secretário de Estado de Saúde

O Secretário de Estado de Saúde no uso de suas atribuições que lhes são conferidas por lei,

Resolve: DISTRATAR - SES  
Objeto: CONTRATAÇÃO TEMPORARIA

CONTRATO/SES/00035/2021 DE: 14/01/2021  
Processo Nº: 501643/2020  
Contratado: (285382/2) ADRIELE DE MACEDO ISTENHARTE  
CPF: 045.310.371-54  
Cargo/Função: (12036) NIVEL SUPERIOR ASSISTENCIAL  
Perfil Profissional: FISIOTERAPEUTA  
Carga Horária: 30 horas semanais  
Un. Adm: (195693) HOSP. REG. DE SORRISO  
Em: 31/12/2020

PUBLICADA, REGISTRADA, CUMPRADA-SE.  
Cuiabá-MT, 13 de Janeiro de 2021.  
Gilberto Gomes de Figueiredo  
Secretário de Estado de Saúde

O Secretário de Estado de Saúde no uso de suas atribuições que lhes são conferidas por lei,

Resolve: PRORROGAR - SES  
Objeto: CONTRATAÇÃO TEMPORARIA

CONTRATO/SES/00036/2021 DE: 14/01/2021  
Processo Nº: 496785/2020  
Contratado: (285688/3) GABRIELA ALVES DA SILVA DUARTE  
CPF: 037.276.321-94  
Cargo/Função: (12036) NIVEL SUPERIOR ASSISTENCIAL  
Perfil Profissional: FISIOTERAPEUTA  
Carga Horária: 30 horas semanais  
Un. Adm: (195758) HOSP. ESTADUAL LOUSITE FERREIRA DA SILVA  
Até: 28/02/2021

CONTRATO/SES/00037/2021 DE: 14/01/2021  
Processo Nº: 496785/2020  
Contratado: (289356/2) ELIANE CRISTINE PEREIRA DOS SANTOS STANGHERLIN  
CPF: 914.376.011-20  
Cargo/Função: (12036) NIVEL SUPERIOR ASSISTENCIAL  
Perfil Profissional: ASSIST. SOCIAL  
Carga Horária: 30 horas semanais  
Un. Adm: (195758) HOSP. ESTADUAL LOUSITE FERREIRA DA SILVA  
Até: 28/02/2021

CONTRATO/SES/00038/2021 DE: 14/01/2021  
Processo Nº: 496785/2020  
Contratado: (291161/2) BRUNO HENRIQUE DE SIQUEIRA SILVA  
CPF: 026.514.731-03  
Cargo/Função: (12038) NIVEL TECNICO ASSISTENCIAL  
Perfil Profissional: TÈC. ENFERMAGEM  
Carga Horária: 40 horas semanais  
Un. Adm: (195758) HOSP. ESTADUAL LOUSITE FERREIRA DA SILVA  
Até: 28/02/2021

PUBLICADA, REGISTRADA, CUMPRADA-SE.  
Cuiabá-MT, 13 de Janeiro de 2021.  
Gilberto Gomes de Figueiredo  
Secretário de Estado de Saúde

O Secretário de Estado de Saúde no uso de suas atribuições que lhes são conferidas por lei,

Resolve: DISTRATAR - SES  
Objeto: CONTRATAÇÃO TEMPORARIA

CONTRATO/SES/00039/2021 DE: 14/01/2021  
Processo Nº: 5309/2021  
Contratado: (292845/1) ANDRESSA DOS SANTOS ZVETZ  
CPF: 022.565.061-42  
Cargo/Função: (12046) NIVEL FUNDAMENTAL ADMINISTRATIVO  
Perfil Profissional: RECEPCIONISTA  
Carga Horária: 40 horas semanais  
Un. Adm: (195740) HOSP. REG. DE SINOP  
Em: 18/12/2020

PUBLICADA, REGISTRADA, CUMPRADA-SE.  
Cuiabá-MT, 13 de Janeiro de 2021.  
Gilberto Gomes de Figueiredo  
Secretário de Estado de Saúde

O Secretário de Estado de Saúde no uso de suas atribuições que lhes são conferidas por lei,

Resolve: PRORROGAR - SES  
Objeto: CONTRATAÇÃO TEMPORARIA

CONTRATO/SES/00040/2021 DE: 14/01/2021  
Processo Nº: 496785/2020  
Contratado: (294957/3) MAURIEN REINOSO MARTIM  
CPF: 960.595.672-15  
Cargo/Função: (12036) NIVEL SUPERIOR ASSISTENCIAL  
Perfil Profissional: ENFERMEIRO  
Carga Horária: 40 horas semanais  
Un. Adm: (195758) HOSP. ESTADUAL LOUSITE FERREIRA DA SILVA  
Até: 28/02/2021

CONTRATO/SES/00041/2021 DE: 14/01/2021  
Processo Nº: 499453/2020  
Contratado: (295344/2) NATALIA SANTANA MOREIRA NUNES  
CPF: 001.266.691-20  
Cargo/Função: (12036) NIVEL SUPERIOR ASSISTENCIAL  
Perfil Profissional: MÈDICO  
Carga Horária: 40 horas semanais  
Un. Adm: (118710) UNID.ESPEC. DE CONTR. MOVIMENTACAO DE PESSOAL  
Até: 28/02/2021

CONTRATO/SES/00042/2021 DE: 14/01/2021  
Processo Nº: 496785/2020  
Contratado: (296151/2) ANGELA MARIA DE BRITO CELESTINO  
CPF: 851.448.351-04  
Cargo/Função: (12038) NIVEL TECNICO ASSISTENCIAL  
Perfil Profissional: TÈC. ENFERMAGEM  
Carga Horária: 40 horas semanais  
Un. Adm: (195758) HOSP. ESTADUAL LOUSITE FERREIRA DA SILVA  
Até: 28/02/2021

PUBLICADA, REGISTRADA, CUMPRADA-SE.  
Cuiabá-MT, 13 de Janeiro de 2021.  
Gilberto Gomes de Figueiredo  
Secretário de Estado de Saúde

O Secretário de Estado de Saúde no uso de suas atribuições que lhes são conferidas por lei,

Resolve: DISTRATAR - SES  
Objeto: CONTRATAÇÃO TEMPORARIA

CONTRATO/SES/00043/2021 DE: 14/01/2021  
Processo Nº: 12816/2021  
Contratado: (296538/1) ROSINA MARIA DE ALMEIDA  
CPF: 520.107.321-20  
Cargo/Função: (12038) NIVEL TECNICO ASSISTENCIAL  
Perfil Profissional: TÈC. ENFERMAGEM  
Carga Horária: 40 horas semanais  
Un. Adm: (118710) UNID.ESPEC. DE CONTR. MOVIMENTACAO DE PESSOAL  
Em: 04/01/2021

PUBLICADA, REGISTRADA, CUMPR-SE.  
Cuiabá-MT, 13 de Janeiro de 2021.  
Gilberto Gomes de Figueiredo  
Secretário de Estado de Saúde

O Secretário de Estado de Saúde no uso de suas atribuições que lhes são conferidas por lei,

Resolve: AUTORIZAR - SES  
Objeto: CONTRATAÇÃO TEMPORARIA

CONTRATO/SES/00044/2021 DE: 14/01/2021  
Processo Nº: 6029/2021  
Contratado: (296894/2) DENNER LORENZO AMORIM COSTA  
CPF: 049.483.911-23  
Cargo/Função: (12042) NIVEL SUPERIOR ADMINISTRATIVO  
Perfil Profissional: ANALISTA ADMIN  
Carga Horária: 40 horas semanais  
Un. Adm: (192660) UNID. JURIDICA  
A Partir de: 04/01/2021 Até 03/01/2022

PUBLICADA, REGISTRADA, CUMPR-SE.  
Cuiabá-MT, 13 de Janeiro de 2021.  
Gilberto Gomes de Figueiredo  
Secretário de Estado de Saúde

O Secretário de Estado de Saúde no uso de suas atribuições que lhes são conferidas por lei,

Resolve: DISTRATAR - SES  
Objeto: CONTRATAÇÃO TEMPORARIA

CONTRATO/SES/00045/2021 DE: 14/01/2021  
Processo Nº: 502420/2020  
Contratado: (296979/1) LAIZA SOUZA NUNES  
CPF: 042.041.361-84  
Cargo/Função: (12036) NIVEL SUPERIOR ASSISTENCIAL  
Perfil Profissional: ENFERMEIRO  
Carga Horária: 40 horas semanais  
Un. Adm: (195740) HOSP. REG. DE SINOP  
Em: 29/12/2020

CONTRATO/SES/00046/2021 DE: 14/01/2021  
Processo Nº: 501239/2020  
Contratado: (297142/1) FRANCISCO DAS CHAGAS MENDES DE SOUSA  
CPF: 867.424.003-82  
Cargo/Função: (12038) NIVEL TECNICO ASSISTENCIAL  
Perfil Profissional: TÈC. ENFERMAGEM  
Carga Horária: 40 horas semanais  
Un. Adm: (195758) HOSP. ESTADUAL LOUSITE FERREIRA DA SILVA  
Em: 28/12/2020

PUBLICADA, REGISTRADA, CUMPR-SE.  
Cuiabá-MT, 13 de Janeiro de 2021.  
Gilberto Gomes de Figueiredo  
Secretário de Estado de Saúde

O Secretário de Estado de Saúde no uso de suas atribuições que lhes são conferidas por lei,

Resolve: PRORROGAR - SES  
Objeto: CONTRATAÇÃO TEMPORARIA

CONTRATO/SES/00047/2021 DE: 14/01/2021  
Processo Nº: 496785/2020  
Contratado: (297165/2) WILLY VINICIUS COSTA DA CRUZ  
CPF: 061.471.551-21  
Cargo/Função: (12038) NIVEL TECNICO ASSISTENCIAL  
Perfil Profissional: TÈC. ENFERMAGEM  
Carga Horária: 40 horas semanais  
Un. Adm: (195758) HOSP. ESTADUAL LOUSITE FERREIRA DA SILVA  
Até: 28/02/2021

PUBLICADA, REGISTRADA, CUMPR-SE.  
Cuiabá-MT, 13 de Janeiro de 2021.  
Gilberto Gomes de Figueiredo  
Secretário de Estado de Saúde

O Secretário de Estado de Saúde no uso de suas atribuições que lhes são conferidas por lei,

Resolve: AUTORIZAR - SES  
Objeto: CONTRATAÇÃO TEMPORARIA

CONTRATO/SES/00048/2021 DE: 14/01/2021  
Processo Nº: 349380/2020  
Contratado: (298342/2) LUCIANA CARMO ROCHA  
CPF: 036.770.881-78  
Cargo/Função: (12036) NIVEL SUPERIOR ASSISTENCIAL  
Perfil Profissional: MÈDICO  
Carga Horária: 20 horas semanais  
Un. Adm: (197238) SUPERINT. DO CIAPS  
A Partir de: 06/01/2021 Até 05/01/2022

PUBLICADA, REGISTRADA, CUMPR-SE.  
Cuiabá-MT, 13 de Janeiro de 2021.  
Gilberto Gomes de Figueiredo  
Secretário de Estado de Saúde

O Secretário de Estado de Saúde no uso de suas atribuições que lhes são conferidas por lei,

Resolve: PRORROGAR - SES  
Objeto: CONTRATAÇÃO TEMPORARIA

CONTRATO/SES/00049/2021 DE: 14/01/2021  
Processo Nº: 496785/2020  
Contratado: (298609/2) WEBERTON APARECIDO PESSIM  
CPF: 021.249.021-48  
Cargo/Função: (12036) NIVEL SUPERIOR ASSISTENCIAL  
Perfil Profissional: ENFERMEIRO  
Carga Horária: 40 horas semanais  
Un. Adm: (195758) HOSP. ESTADUAL LOUSITE FERREIRA DA SILVA  
Até: 28/02/2021

PUBLICADA, REGISTRADA, CUMPR-SE.  
Cuiabá-MT, 13 de Janeiro de 2021.  
Gilberto Gomes de Figueiredo  
Secretário de Estado de Saúde

O Secretário de Estado de Saúde no uso de suas atribuições que lhes são conferidas por lei,

Resolve: DISTRATAR - SES  
Objeto: CONTRATAÇÃO TEMPORARIA

CONTRATO/SES/00050/2021 DE: 14/01/2021  
Processo Nº: 12816/2021  
Contratado: (298682/1) VANDA PEREIRA DA SILVA MELO CARDOSO  
CPF: 208.834.801-82  
Cargo/Função: (12038) NIVEL TECNICO ASSISTENCIAL  
Perfil Profissional: TÈC. ENFERMAGEM  
Carga Horária: 40 horas semanais  
Un. Adm: (118710) UNID.ESPEC. DE CONTR. MOVIMENTACAO DE PESSOAL  
Em: 03/01/2021

PUBLICADA, REGISTRADA, CUMPR-SE.  
Cuiabá-MT, 13 de Janeiro de 2021.  
Gilberto Gomes de Figueiredo  
Secretário de Estado de Saúde

O Secretário de Estado de Saúde no uso de suas atribuições que lhes são conferidas por lei,

Resolve: PRORROGAR - SES  
Objeto: CONTRATAÇÃO TEMPORARIA

CONTRATO/SES/00051/2021 DE: 14/01/2021  
Processo Nº: 496785/2020  
Contratado: (298705/2) HADASSA CANDIDO SOARES  
CPF: 035.339.201-43  
Cargo/Função: (12036) NIVEL SUPERIOR ASSISTENCIAL  
Perfil Profissional: MÈDICO  
Carga Horária: 40 horas semanais  
Un. Adm: (195758) HOSP. ESTADUAL LOUSITE FERREIRA DA SILVA  
Até: 28/02/2021

CONTRATO/SES/00052/2021 DE: 14/01/2021  
Processo Nº: 496785/2020  
Contratado: (298754/2) PATRICIA DOS SANTOS AGUILERA  
CPF: 050.792.491-61  
Cargo/Função: (12036) NIVEL SUPERIOR ASSISTENCIAL  
Perfil Profissional: ENFERMEIRO  
Carga Horária: 40 horas semanais  
Un. Adm: (195758) HOSP. ESTADUAL LOUSITE FERREIRA DA SILVA  
Até: 28/02/2021

CONTRATO/SES/00053/2021 DE: 14/01/2021  
Processo Nº: 478391/2020  
Contratado: (298795/1) ADRIANA DIAS FERNANDES BORGES  
CPF: 953.223.101-34  
Cargo/Função: (12036) NIVEL SUPERIOR ASSISTENCIAL  
Perfil Profissional: ASSIST. SOCIAL  
Carga Horária: 30 horas semanais  
Un. Adm: (118710) UNID.ESPEC. DE CONTR. MOVIMENTACAO DE PESSOAL  
Até: 28/02/2021

CONTRATO/SES/00054/2021 DE: 14/01/2021  
Processo Nº: 496785/2020  
Contratado: (298930/2) NUBIA CLAUDIA GONCALVES  
CPF: 062.727.791-86  
Cargo/Função: (12038) NIVEL TECNICO ASSISTENCIAL  
Perfil Profissional: TÈC. ENFERMAGEM  
Carga Horária: 40 horas semanais  
Un. Adm: (195758) HOSP. ESTADUAL LOUSITE FERREIRA DA SILVA  
Até: 28/02/2021

CONTRATO/SES/00055/2021 DE: 14/01/2021  
Processo Nº: 478391/2020  
Contratado: (298967/1) DELAINE REGINA BERTOLDI  
CPF: 940.396.581-91  
Cargo/Função: (12036) NIVEL SUPERIOR ASSISTENCIAL  
Perfil Profissional: ASSIST. SOCIAL  
Carga Horária: 30 horas semanais  
Un. Adm: (118710) UNID.ESPEC. DE CONTR. MOVIMENTACAO DE PESSOAL  
Até: 28/02/2021

PUBLICADA, REGISTRADA, CUMPR-SE.  
Cuiabá-MT, 13 de Janeiro de 2021.  
Gilberto Gomes de Figueiredo  
Secretário de Estado de Saúde



O Secretário de Estado de Saúde no uso de suas atribuições que lhes são conferidas por lei,

Resolve: DISTRATAR - SES

Objeto: CONTRATAÇÃO TEMPORARIA

CONTRATO/SES/00056/2021 DE: 14/01/2021  
 Processo N°: 11308/2021  
 Contratado: (299103/1) KELLY CRISTINA AUXILIADORA MAGALHAES FARTA  
 CPF: 916.621.921-34  
 Cargo/Função: (12038) NIVEL TECNICO ASSISTENCIAL  
 Perfil Profissional: TÊC. ENFERMAGEM  
 Carga Horária: 40 horas semanais  
 Un. Adm: (118710) UNID.ESPEC. DE CONTR. MOVIMENTACAO DE PESSOAL  
 Em: 25/10/2020

PUBLICADA, REGISTRADA, CUMPRE-SE.  
 Cuiabá-MT, 13 de Janeiro de 2021.  
 Gilberto Gomes de Figueiredo  
 Secretário de Estado de Saúde

O Secretário de Estado de Saúde no uso de suas atribuições que lhes são conferidas por lei,

Resolve: PRORROGAR - SES

Objeto: CONTRATAÇÃO TEMPORARIA

CONTRATO/SES/00057/2021 DE: 14/01/2021  
 Processo N°: 496785/2020  
 Contratado: (299162/1) SONILDA DOS SANTOS OLIVEIRA  
 CPF: 010.276.261-90  
 Cargo/Função: (12038) NIVEL TECNICO ASSISTENCIAL  
 Perfil Profissional: TÊC. ENFERMAGEM  
 Carga Horária: 40 horas semanais  
 Un. Adm: (195758) HOSP. ESTADUAL LOUSITE FERREIRA DA SILVA  
 Até: 28/02/2021

CONTRATO/SES/00058/2021 DE: 14/01/2021  
 Processo N°: 496785/2020  
 Contratado: (299162/1) ROSILEIDE GONCALVES VIDAL  
 CPF: 948.430.071-53  
 Cargo/Função: (12038) NIVEL TECNICO ASSISTENCIAL  
 Perfil Profissional: TÊC. ENFERMAGEM  
 Carga Horária: 40 horas semanais  
 Un. Adm: (195758) HOSP. ESTADUAL LOUSITE FERREIRA DA SILVA  
 Até: 28/02/2021

CONTRATO/SES/00059/2021 DE: 14/01/2021  
 Processo N°: 496785/2020  
 Contratado: (299164/1) LEIDIANE OLIVEIRA MELO  
 CPF: 035.744.371-37  
 Cargo/Função: (12038) NIVEL TECNICO ASSISTENCIAL  
 Perfil Profissional: TÊC. ENFERMAGEM  
 Carga Horária: 40 horas semanais  
 Un. Adm: (195758) HOSP. ESTADUAL LOUSITE FERREIRA DA SILVA  
 Até: 28/02/2021

CONTRATO/SES/00060/2021 DE: 14/01/2021  
 Processo N°: 496785/2020  
 Contratado: (299165/1) JOCIELI BELLI RIBEIRO  
 CPF: 301.017.738-03  
 Cargo/Função: (12038) NIVEL TECNICO ASSISTENCIAL  
 Perfil Profissional: TÊC. ENFERMAGEM  
 Carga Horária: 40 horas semanais  
 Un. Adm: (195758) HOSP. ESTADUAL LOUSITE FERREIRA DA SILVA  
 Até: 28/02/2021

CONTRATO/SES/00061/2021 DE: 14/01/2021  
 Processo N°: 496785/2020  
 Contratado: (299166/1) ELAINE ROSA DE JESUS  
 CPF: 655.478.531-00  
 Cargo/Função: (12038) NIVEL TECNICO ASSISTENCIAL  
 Perfil Profissional: TÊC. ENFERMAGEM  
 Carga Horária: 40 horas semanais  
 Un. Adm: (195758) HOSP. ESTADUAL LOUSITE FERREIRA DA SILVA  
 Até: 28/02/2021

CONTRATO/SES/00062/2021 DE: 14/01/2021  
 Processo N°: 496785/2020  
 Contratado: (299169/1) ANDRIELE SANTOS DA SILVA  
 CPF: 038.289.151-16  
 Cargo/Função: (12038) NIVEL TECNICO ASSISTENCIAL  
 Perfil Profissional: TÊC. ENFERMAGEM  
 Carga Horária: 40 horas semanais  
 Un. Adm: (195758) HOSP. ESTADUAL LOUSITE FERREIRA DA SILVA  
 Até: 28/02/2021

CONTRATO/SES/00063/2021 DE: 14/01/2021  
 Processo N°: 496785/2020  
 Contratado: (299174/1) FABIANA APARECIDA MEZZA DE ARRUDA OLIVEIRA  
 CPF: 005.215.301-05  
 Cargo/Função: (12036) NIVEL SUPERIOR ASSISTENCIAL  
 Perfil Profissional: PSICÓLOGO  
 Carga Horária: 40 horas semanais  
 Un. Adm: (195758) HOSP. ESTADUAL LOUSITE FERREIRA DA SILVA  
 Até: 28/02/2021

CONTRATO/SES/00064/2021 DE: 14/01/2021  
 Processo N°: 496785/2020  
 Contratado: (299176/1) DAYENE DARLEN DE PAULA MACEDO  
 CPF: 959.172.501-97  
 Cargo/Função: (12036) NIVEL SUPERIOR ASSISTENCIAL  
 Perfil Profissional: ASSIST. SOCIAL  
 Carga Horária: 30 horas semanais  
 Un. Adm: (195758) HOSP. ESTADUAL LOUSITE FERREIRA DA SILVA  
 Até: 28/02/2021

CONTRATO/SES/00065/2021 DE: 14/01/2021  
 Processo N°: 496785/2020  
 Contratado: (299177/1) FLAVIO AUGUSTO BARBOSA PENHA  
 CPF: 012.291.181-44  
 Cargo/Função: (12038) NIVEL TECNICO ASSISTENCIAL  
 Perfil Profissional: TÊC. ENFERMAGEM  
 Carga Horária: 40 horas semanais  
 Un. Adm: (195758) HOSP. ESTADUAL LOUSITE FERREIRA DA SILVA  
 Até: 28/02/2021

CONTRATO/SES/00066/2021 DE: 14/01/2021  
 Processo N°: 496785/2020  
 Contratado: (299178/1) MAYARA NASCIMENTO GUERRISE  
 CPF: 023.399.901-90  
 Cargo/Função: (12036) NIVEL SUPERIOR ASSISTENCIAL  
 Perfil Profissional: PSICÓLOGO  
 Carga Horária: 40 horas semanais  
 Un. Adm: (195758) HOSP. ESTADUAL LOUSITE FERREIRA DA SILVA  
 Até: 31/12/2020

CONTRATO/SES/00067/2021 DE: 14/01/2021  
 Processo N°: 499453/2020  
 Contratado: (299188/1) VANESSA CRISTINA DA SILVA  
 CPF: 050.112.651-10  
 Cargo/Função: (12036) NIVEL SUPERIOR ASSISTENCIAL  
 Perfil Profissional: FISIOTERAPEUTA  
 Carga Horária: 30 horas semanais  
 Un. Adm: (118710) UNID.ESPEC. DE CONTR. MOVIMENTACAO DE PESSOAL  
 Até: 28/02/2021

CONTRATO/SES/00068/2021 DE: 14/01/2021  
 Processo N°: 499453/2020  
 Contratado: (299189/1) LEANDRO COELHO DIAS  
 CPF: 012.192.921-33  
 Cargo/Função: (12036) NIVEL SUPERIOR ASSISTENCIAL  
 Perfil Profissional: FISIOTERAPEUTA  
 Carga Horária: 30 horas semanais  
 Un. Adm: (118710) UNID.ESPEC. DE CONTR. MOVIMENTACAO DE PESSOAL  
 Até: 28/02/2021

CONTRATO/SES/00069/2021 DE: 14/01/2021  
 Processo N°: 496785/2020  
 Contratado: (299213/1) ROSA ALVES PEREIRA  
 CPF: 667.930.761-91  
 Cargo/Função: (12038) NIVEL TECNICO ASSISTENCIAL  
 Perfil Profissional: TÊC. ENFERMAGEM  
 Carga Horária: 40 horas semanais  
 Un. Adm: (195758) HOSP. ESTADUAL LOUSITE FERREIRA DA SILVA  
 Até: 28/02/2021

CONTRATO/SES/00070/2021 DE: 14/01/2021  
 Processo N°: 496785/2020  
 Contratado: (299215/1) JUCINEIA MARIA RIBEIRO BATISTA  
 CPF: 896.818.511-53  
 Cargo/Função: (12038) NIVEL TECNICO ASSISTENCIAL  
 Perfil Profissional: TÊC. ENFERMAGEM  
 Carga Horária: 40 horas semanais  
 Un. Adm: (195758) HOSP. ESTADUAL LOUSITE FERREIRA DA SILVA  
 Até: 28/02/2021

CONTRATO/SES/00071/2021 DE: 14/01/2021  
 Processo N°: 496785/2020  
 Contratado: (299217/1) LUCIMARA GAMA CEBALHO  
 CPF: 000.241.371-03  
 Cargo/Função: (12038) NIVEL TECNICO ASSISTENCIAL  
 Perfil Profissional: TÊC. ENFERMAGEM  
 Carga Horária: 40 horas semanais  
 Un. Adm: (195758) HOSP. ESTADUAL LOUSITE FERREIRA DA SILVA  
 Até: 28/02/2021

CONTRATO/SES/00072/2021 DE: 14/01/2021  
 Processo N°: 496785/2020  
 Contratado: (299219/1) EDUARDO BRUNO BANDEIRA DA SILVA  
 CPF: 024.334.831-23  
 Cargo/Função: (12038) NIVEL TECNICO ASSISTENCIAL  
 Perfil Profissional: TÊC. ENFERMAGEM  
 Carga Horária: 40 horas semanais  
 Un. Adm: (195758) HOSP. ESTADUAL LOUSITE FERREIRA DA SILVA  
 Até: 28/02/2021

CONTRATO/SES/00073/2021 DE: 14/01/2021  
 Processo N°: 496785/2020  
 Contratado: (299220/1) JUCILENE GOMES DE FRANCA  
 CPF: 000.134.601-61  
 Cargo/Função: (12038) NIVEL TECNICO ASSISTENCIAL  
 Perfil Profissional: TÊC. ENFERMAGEM  
 Carga Horária: 40 horas semanais  
 Un. Adm: (195758) HOSP. ESTADUAL LOUSITE FERREIRA DA SILVA  
 Até: 28/02/2021

CONTRATO/SES/00074/2021 DE: 14/01/2021  
 Processo N°: 496785/2020  
 Contratado: (299236/2) HERLAN APARECIDO MOREIRA BORGES  
 CPF: 042.366.541-30  
 Cargo/Função: (12046) NIVEL FUNDAMENTAL ADMINISTRATIVO  
 Perfil Profissional: MAQUEIRO  
 Carga Horária: 40 horas semanais  
 Un. Adm: (195758) HOSP. ESTADUAL LOUSITE FERREIRA DA SILVA  
 Até: 28/02/2021

CONTRATO/SES/00075/2021 DE: 14/01/2021  
 Processo N°: 496785/2020  
 Contratado: (299245/1) VANDA DE JESUS CASTRO  
 CPF: 731.005.441-53  
 Cargo/Função: (12038) NIVEL TECNICO ASSISTENCIAL  
 Perfil Profissional: TÊC. ENFERMAGEM  
 Carga Horária: 40 horas semanais  
 Un. Adm: (195758) HOSP. ESTADUAL LOUSITE FERREIRA DA SILVA  
 Até: 28/02/2021

CONTRATO/SES/00076/2021 DE: 14/01/2021  
 Processo Nº: 496785/2020  
 Contratado: (299246/1) WANESSA CAVALCANTE DOS REIS  
 CPF: 030.162.371-64  
 Cargo/Função: (12038) NIVEL TECNICO ASSISTENCIAL  
 Perfil Profissional: TÈC. ENFERMAGEM  
 Carga Horária: 40 horas semanais  
 Un. Adm: (195758) HOSP. ESTADUAL LOUSITE FERREIRA DA SILVA  
 Até: 28/02/2021

CONTRATO/SES/00077/2021 DE: 14/01/2021  
 Processo Nº: 496785/2020  
 Contratado: (299247/1) THEMIS RONDON BORRALHO  
 CPF: 853.668.031-87  
 Cargo/Função: (12036) NIVEL SUPERIOR ASSISTENCIAL  
 Perfil Profissional: ENFERMEIRO  
 Carga Horária: 40 horas semanais  
 Un. Adm: (195758) HOSP. ESTADUAL LOUSITE FERREIRA DA SILVA  
 Até: 28/02/2021

CONTRATO/SES/00078/2021 DE: 14/01/2021  
 Processo Nº: 496785/2020  
 Contratado: (299248/1) THAIS FERNANDA DE PAULA RODRIGUES  
 CPF: 027.890.131-01  
 Cargo/Função: (12036) NIVEL SUPERIOR ASSISTENCIAL  
 Perfil Profissional: ENFERMEIRO  
 Carga Horária: 40 horas semanais  
 Un. Adm: (195758) HOSP. ESTADUAL LOUSITE FERREIRA DA SILVA  
 Até: 28/02/2021

CONTRATO/SES/00079/2021 DE: 14/01/2021  
 Processo Nº: 496785/2020  
 Contratado: (299250/1) REGINALVA DO NASCIMENTO  
 CPF: 002.431.511-79  
 Cargo/Função: (12036) NIVEL SUPERIOR ASSISTENCIAL  
 Perfil Profissional: ENFERMEIRO  
 Carga Horária: 40 horas semanais  
 Un. Adm: (195758) HOSP. ESTADUAL LOUSITE FERREIRA DA SILVA  
 Até: 28/02/2021

CONTRATO/SES/00080/2021 DE: 14/01/2021  
 Processo Nº: 496785/2020  
 Contratado: (299251/1) RAFAELY SANTOS DA SILVA  
 CPF: 036.090.421-17  
 Cargo/Função: (12036) NIVEL SUPERIOR ASSISTENCIAL  
 Perfil Profissional: ENFERMEIRO  
 Carga Horária: 40 horas semanais  
 Un. Adm: (195758) HOSP. ESTADUAL LOUSITE FERREIRA DA SILVA  
 Até: 28/02/2021

CONTRATO/SES/00081/2021 DE: 14/01/2021  
 Processo Nº: 496785/2020  
 Contratado: (299253/1) CAMILA BEATRIZ ALVES DA ROCHA  
 CPF: 044.511.541-62  
 Cargo/Função: (12036) NIVEL SUPERIOR ASSISTENCIAL  
 Perfil Profissional: ENFERMEIRO  
 Carga Horária: 40 horas semanais  
 Un. Adm: (195758) HOSP. ESTADUAL LOUSITE FERREIRA DA SILVA  
 Até: 28/02/2021

CONTRATO/SES/00082/2021 DE: 14/01/2021  
 Processo Nº: 496785/2020  
 Contratado: (299255/1) TATIANE VIEIRA QUEIROZ  
 CPF: 051.472.731-40  
 Cargo/Função: (12036) NIVEL SUPERIOR ASSISTENCIAL  
 Perfil Profissional: ENFERMEIRO  
 Carga Horária: 40 horas semanais  
 Un. Adm: (195758) HOSP. ESTADUAL LOUSITE FERREIRA DA SILVA  
 Até: 28/02/2021

CONTRATO/SES/00083/2021 DE: 14/01/2021  
 Processo Nº: 496785/2020  
 Contratado: (299259/1) LARISSA DE SOUZA SANTOS  
 CPF: 026.842.031-99  
 Cargo/Função: (12036) NIVEL SUPERIOR ASSISTENCIAL  
 Perfil Profissional: ENFERMEIRO  
 Carga Horária: 40 horas semanais  
 Un. Adm: (195758) HOSP. ESTADUAL LOUSITE FERREIRA DA SILVA  
 Até: 28/02/2021

CONTRATO/SES/00084/2021 DE: 14/01/2021  
 Processo Nº: 499453/2020  
 Contratado: (299273/1) TAMARA GREICE DE MORAES  
 CPF: 877.129.201-25  
 Cargo/Função: (12038) NIVEL TECNICO ASSISTENCIAL  
 Perfil Profissional: TÈC. ENFERMAGEM  
 Carga Horária: 40 horas semanais  
 Un. Adm: (118710) UNID.ESPEC. DE CONTR. MOVIMENTACAO DE PESSOAL  
 Até: 28/02/2021

CONTRATO/SES/00085/2021 DE: 14/01/2021  
 Processo Nº: 499453/2020  
 Contratado: (299274/1) OSNAN NUNES DA SILVA  
 CPF: 042.024.881-13  
 Cargo/Função: (12046) NIVEL FUNDAMENTAL ADMINISTRATIVO  
 Perfil Profissional: MAQUEIRO  
 Carga Horária: 40 horas semanais  
 Un. Adm: (118710) UNID.ESPEC. DE CONTR. MOVIMENTACAO DE PESSOAL  
 Até: 28/02/2021

CONTRATO/SES/00086/2021 DE: 14/01/2021  
 Processo Nº: 499453/2020  
 Contratado: (299277/1) LUCIANO ALVES DA SILVA  
 CPF: 913.529.241-53  
 Cargo/Função: (12046) NIVEL FUNDAMENTAL ADMINISTRATIVO  
 Perfil Profissional: MAQUEIRO  
 Carga Horária: 40 horas semanais  
 Un. Adm: (118710) UNID.ESPEC. DE CONTR. MOVIMENTACAO DE PESSOAL  
 Até: 28/02/2021

CONTRATO/SES/00087/2021 DE: 14/01/2021  
 Processo Nº: 496785/2020  
 Contratado: (299278/2) LUCAS BRITO CURVO DE CAMPOS  
 CPF: 032.426.121-75  
 Cargo/Função: (12038) NIVEL TECNICO ASSISTENCIAL  
 Perfil Profissional: TÈC. ENFERMAGEM  
 Carga Horária: 40 horas semanais  
 Un. Adm: (195758) HOSP. ESTADUAL LOUSITE FERREIRA DA SILVA  
 Até: 28/02/2021

CONTRATO/SES/00088/2021 DE: 14/01/2021  
 Processo Nº: 499453/2020  
 Contratado: (299280/1) GILSON AUGUSTO DA SILVA  
 CPF: 026.797.141-99  
 Cargo/Função: (12038) NIVEL TECNICO ASSISTENCIAL  
 Perfil Profissional: TÈC. ENFERMAGEM  
 Carga Horária: 40 horas semanais  
 Un. Adm: (118710) UNID.ESPEC. DE CONTR. MOVIMENTACAO DE PESSOAL  
 Até: 28/02/2021

CONTRATO/SES/00089/2021 DE: 14/01/2021  
 Processo Nº: 499453/2020  
 Contratado: (299282/1) HAYLOR ANTONIO CARDOSO FILHO  
 CPF: 830.112.421-00  
 Cargo/Função: (12036) NIVEL SUPERIOR ASSISTENCIAL  
 Perfil Profissional: ENFERMEIRO  
 Carga Horária: 40 horas semanais  
 Un. Adm: (118710) UNID.ESPEC. DE CONTR. MOVIMENTACAO DE PESSOAL  
 Até: 28/02/2021

CONTRATO/SES/00090/2021 DE: 14/01/2021  
 Processo Nº: 499453/2020  
 Contratado: (299283/1) FAGNER LUIZ GARCIA DE ALMEIDA  
 CPF: 027.504.201-48  
 Cargo/Função: (12046) NIVEL FUNDAMENTAL ADMINISTRATIVO  
 Perfil Profissional: MAQUEIRO  
 Carga Horária: 40 horas semanais  
 Un. Adm: (118710) UNID.ESPEC. DE CONTR. MOVIMENTACAO DE PESSOAL  
 Até: 28/02/2021

CONTRATO/SES/00091/2021 DE: 14/01/2021  
 Processo Nº: 499453/2020  
 Contratado: (299290/1) CAMILA LOBATO BARANHUK  
 CPF: 024.031.751-37  
 Cargo/Função: (12036) NIVEL SUPERIOR ASSISTENCIAL  
 Perfil Profissional: FISIOTERAPEUTA  
 Carga Horária: 30 horas semanais  
 Un. Adm: (118710) UNID.ESPEC. DE CONTR. MOVIMENTACAO DE PESSOAL  
 Até: 28/02/2021

CONTRATO/SES/00092/2021 DE: 14/01/2021  
 Processo Nº: 496785/2020  
 Contratado: (299318/1) MARGARETE APARECIDA VIEIRA DA SILVA SOUSA  
 CPF: 049.075.101-60  
 Cargo/Função: (12038) NIVEL TECNICO ASSISTENCIAL  
 Perfil Profissional: TÈC. ENFERMAGEM  
 Carga Horária: 40 horas semanais  
 Un. Adm: (195758) HOSP. ESTADUAL LOUSITE FERREIRA DA SILVA  
 Até: 28/02/2021

CONTRATO/SES/00093/2021 DE: 14/01/2021  
 Processo Nº: 496785/2020  
 Contratado: (299319/1) ELIZEU HENRIQUE DOS SANTOS  
 CPF: 890.456.021-72  
 Cargo/Função: (12046) NIVEL FUNDAMENTAL ADMINISTRATIVO  
 Perfil Profissional: MAQUEIRO  
 Carga Horária: 40 horas semanais  
 Un. Adm: (195758) HOSP. ESTADUAL LOUSITE FERREIRA DA SILVA  
 Até: 28/02/2021

CONTRATO/SES/00094/2021 DE: 14/01/2021  
 Processo Nº: 496785/2020  
 Contratado: (299322/1) ELIANE DE ARAUJO PEREIRA CARDOSO FRANCISCO  
 CPF: 689.416.841-53  
 Cargo/Função: (12036) NIVEL SUPERIOR ASSISTENCIAL  
 Perfil Profissional: ENFERMEIRO  
 Carga Horária: 40 horas semanais  
 Un. Adm: (195758) HOSP. ESTADUAL LOUSITE FERREIRA DA SILVA  
 Até: 28/02/2021

CONTRATO/SES/00095/2021 DE: 14/01/2021  
 Processo Nº: 496785/2020  
 Contratado: (299324/1) LUIZ GONZAGA LEITE NETO  
 CPF: 638.901.192-04  
 Cargo/Função: (12036) NIVEL SUPERIOR ASSISTENCIAL  
 Perfil Profissional: ENFERMEIRO  
 Carga Horária: 40 horas semanais  
 Un. Adm: (195758) HOSP. ESTADUAL LOUSITE FERREIRA DA SILVA  
 Até: 28/02/2021

CONTRATO/SES/00096/2021 DE: 14/01/2021  
 Processo Nº: 496785/2020  
 Contratado: (299325/1) MARIA IVANETE DO NASCIMENTO  
 CPF: 698.227.511-68  
 Cargo/Função: (12036) NIVEL SUPERIOR ASSISTENCIAL  
 Perfil Profissional: ENFERMEIRO  
 Carga Horária: 40 horas semanais  
 Un. Adm: (195758) HOSP. ESTADUAL LOUSITE FERREIRA DA SILVA  
 Até: 28/02/2021

CONTRATO/SES/00097/2021 DE: 14/01/2021  
 Processo Nº: 496785/2020  
 Contratado: (299330/1) KEILA FERREIRA DA SILVA  
 CPF: 984.315.281-68  
 Cargo/Função: (12036) NIVEL SUPERIOR ASSISTENCIAL  
 Perfil Profissional: ENFERMEIRO  
 Carga Horária: 40 horas semanais  
 Un. Adm: (195758) HOSP. ESTADUAL LOUSITE FERREIRA DA SILVA  
 Até: 28/02/2021

CONTRATO/SES/00098/2021 DE: 14/01/2021  
 Processo Nº: 496785/2020  
 Contratado: (299331/1) TALITHA SANTOS MOREIRA  
 CPF: 029.887.931-07  
 Cargo/Função: (12038) NIVEL TECNICO ASSISTENCIAL  
 Perfil Profissional: TÈC. ENFERMAGEM  
 Carga Horária: 40 horas semanais  
 Un. Adm: (195758) HOSP. ESTADUAL LOUSITE FERREIRA DA SILVA  
 Até: 28/02/2021

CONTRATO/SES/00099/2021 DE: 14/01/2021  
 Processo Nº: 496785/2020  
 Contratado: (299334/1) ANA PAULA NASCIMENTO FERREIRA  
 CPF: 294.805.838-44  
 Cargo/Função: (12036) NIVEL SUPERIOR ASSISTENCIAL  
 Perfil Profissional: ENFERMEIRO  
 Carga Horária: 40 horas semanais  
 Un. Adm: (195758) HOSP. ESTADUAL LOUSITE FERREIRA DA SILVA  
 Até: 28/02/2021

CONTRATO/SES/00100/2021 DE: 14/01/2021  
 Processo Nº: 496785/2020  
 Contratado: (299336/1) JEANITHY PEREIRA DA SILVA  
 CPF: 046.377.051-00  
 Cargo/Função: (12036) NIVEL SUPERIOR ASSISTENCIAL  
 Perfil Profissional: ENFERMEIRO  
 Carga Horária: 40 horas semanais  
 Un. Adm: (195758) HOSP. ESTADUAL LOUSITE FERREIRA DA SILVA  
 Até: 28/02/2021

CONTRATO/SES/00101/2021 DE: 14/01/2021  
 Processo Nº: 496785/2020  
 Contratado: (299340/1) CINTHIA KAROLINE DE FREITAS  
 CPF: 921.962.331-53  
 Cargo/Função: (12036) NIVEL SUPERIOR ASSISTENCIAL  
 Perfil Profissional: ENFERMEIRO  
 Carga Horária: 40 horas semanais  
 Un. Adm: (195758) HOSP. ESTADUAL LOUSITE FERREIRA DA SILVA  
 Até: 28/02/2021

CONTRATO/SES/00102/2021 DE: 14/01/2021  
 Processo Nº: 496785/2020  
 Contratado: (299341/1) NATHALIA MEIRA DE ARRUDA ARAUJO  
 CPF: 053.002.611-22  
 Cargo/Função: (12036) NIVEL SUPERIOR ASSISTENCIAL  
 Perfil Profissional: ENFERMEIRO  
 Carga Horária: 40 horas semanais  
 Un. Adm: (195758) HOSP. ESTADUAL LOUSITE FERREIRA DA SILVA  
 Até: 28/02/2021

CONTRATO/SES/00103/2021 DE: 14/01/2021  
 Processo Nº: 496785/2020  
 Contratado: (299344/1) LUZIA LOPES  
 CPF: 896.008.191-49  
 Cargo/Função: (12036) NIVEL SUPERIOR ASSISTENCIAL  
 Perfil Profissional: ENFERMEIRO  
 Carga Horária: 40 horas semanais  
 Un. Adm: (195758) HOSP. ESTADUAL LOUSITE FERREIRA DA SILVA  
 Até: 28/02/2021

CONTRATO/SES/00104/2021 DE: 14/01/2021  
 Processo Nº: 496785/2020  
 Contratado: (299352/1) MANOEL ODIL DE ALMEIDA  
 CPF: 569.818.301-59  
 Cargo/Função: (12036) NIVEL SUPERIOR ASSISTENCIAL  
 Perfil Profissional: ENFERMEIRO  
 Carga Horária: 40 horas semanais  
 Un. Adm: (195758) HOSP. ESTADUAL LOUSITE FERREIRA DA SILVA  
 Até: 28/02/2021

CONTRATO/SES/00105/2021 DE: 14/01/2021  
 Processo Nº: 496785/2020  
 Contratado: (299354/1) JULIANA MARQUES DA SILVA  
 CPF: 988.715.951-49  
 Cargo/Função: (12036) NIVEL SUPERIOR ASSISTENCIAL  
 Perfil Profissional: ENFERMEIRO  
 Carga Horária: 40 horas semanais  
 Un. Adm: (195758) HOSP. ESTADUAL LOUSITE FERREIRA DA SILVA  
 Até: 28/02/2021

CONTRATO/SES/00106/2021 DE: 14/01/2021  
 Processo Nº: 496785/2020  
 Contratado: (299357/1) EURICLENE SILVA DOS SANTOS  
 CPF: 012.808.681-55  
 Cargo/Função: (12036) NIVEL SUPERIOR ASSISTENCIAL  
 Perfil Profissional: ENFERMEIRO  
 Carga Horária: 40 horas semanais  
 Un. Adm: (195758) HOSP. ESTADUAL LOUSITE FERREIRA DA SILVA  
 Até: 28/02/2021

CONTRATO/SES/00107/2021 DE: 14/01/2021  
 Processo Nº: 496785/2020  
 Contratado: (299360/1) VICTORIA APARECIDA DE OLIVEIRA AIRES CHAVES  
 CPF: 061.681.351-11  
 Cargo/Função: (12038) NIVEL TECNICO ASSISTENCIAL  
 Perfil Profissional: TÈC. ENFERMAGEM  
 Carga Horária: 40 horas semanais  
 Un. Adm: (195758) HOSP. ESTADUAL LOUSITE FERREIRA DA SILVA  
 Até: 28/02/2021

CONTRATO/SES/00108/2021 DE: 14/01/2021  
 Processo Nº: 496785/2020  
 Contratado: (299365/1) VANESSA GUEVARA DIAS  
 CPF: 014.382.831-21  
 Cargo/Função: (12036) NIVEL SUPERIOR ASSISTENCIAL  
 Perfil Profissional: ENFERMEIRO  
 Carga Horária: 40 horas semanais  
 Un. Adm: (195758) HOSP. ESTADUAL LOUSITE FERREIRA DA SILVA  
 Até: 28/02/2021

CONTRATO/SES/00109/2021 DE: 14/01/2021  
 Processo Nº: 496785/2020  
 Contratado: (299397/1) JANAINA KASSIA PADILHA DA SILVA  
 CPF: 021.670.071-08  
 Cargo/Função: (12036) NIVEL SUPERIOR ASSISTENCIAL  
 Perfil Profissional: FISIOTERAPEUTA  
 Carga Horária: 30 horas semanais  
 Un. Adm: (195758) HOSP. ESTADUAL LOUSITE FERREIRA DA SILVA  
 Até: 28/02/2021

CONTRATO/SES/00110/2021 DE: 14/01/2021  
 Processo Nº: 496785/2020  
 Contratado: (299401/1) DARCIENE DOS SANTOS GOMES BONFIM  
 CPF: 007.174.021-00  
 Cargo/Função: (12036) NIVEL SUPERIOR ASSISTENCIAL  
 Perfil Profissional: FISIOTERAPEUTA  
 Carga Horária: 30 horas semanais  
 Un. Adm: (195758) HOSP. ESTADUAL LOUSITE FERREIRA DA SILVA  
 Até: 28/02/2021

CONTRATO/SES/00111/2021 DE: 14/01/2021  
 Processo Nº: 496785/2020  
 Contratado: (299403/1) ALINE ARAUJO MARTINS  
 CPF: 015.111.321-16  
 Cargo/Função: (12036) NIVEL SUPERIOR ASSISTENCIAL  
 Perfil Profissional: ASSIST. SOCIAL  
 Carga Horária: 30 horas semanais  
 Un. Adm: (195758) HOSP. ESTADUAL LOUSITE FERREIRA DA SILVA  
 Até: 28/02/2021

CONTRATO/SES/00112/2021 DE: 14/01/2021  
 Processo Nº: 496785/2020  
 Contratado: (299404/1) RYULER VINICIUS DE SOUZA  
 CPF: 040.941.521-99  
 Cargo/Função: (12036) NIVEL SUPERIOR ASSISTENCIAL  
 Perfil Profissional: FISIOTERAPEUTA  
 Carga Horária: 30 horas semanais  
 Un. Adm: (195758) HOSP. ESTADUAL LOUSITE FERREIRA DA SILVA  
 Até: 28/02/2021

CONTRATO/SES/00113/2021 DE: 14/01/2021  
 Processo Nº: 496785/2020  
 Contratado: (299407/1) DEVID JUNIOR CARNEIRO LIMA  
 CPF: 055.946.031-74  
 Cargo/Função: (12036) NIVEL SUPERIOR ASSISTENCIAL  
 Perfil Profissional: FISIOTERAPEUTA  
 Carga Horária: 30 horas semanais  
 Un. Adm: (195758) HOSP. ESTADUAL LOUSITE FERREIRA DA SILVA  
 Até: 28/02/2021

CONTRATO/SES/00114/2021 DE: 14/01/2021  
 Processo Nº: 478391/2020  
 Contratado: (299408/1) MAIRA DE SOUZA ROSA  
 CPF: 730.238.841-53  
 Cargo/Função: (12036) NIVEL SUPERIOR ASSISTENCIAL  
 Perfil Profissional: ASSIST. SOCIAL  
 Carga Horária: 30 horas semanais  
 Un. Adm: (118710) UNID.ESPEC. DE CONTR. MOVIMENTACAO DE PESSOAL  
 Até: 28/02/2021

CONTRATO/SES/00115/2021 DE: 14/01/2021  
 Processo Nº: 496785/2020  
 Contratado: (299424/1) NATHALIA LEITE OLIVEIRA ZEITOUN  
 CPF: 030.420.261-40  
 Cargo/Função: (12036) NIVEL SUPERIOR ASSISTENCIAL  
 Perfil Profissional: MÈDICO  
 Carga Horária: 40 horas semanais  
 Un. Adm: (195758) HOSP. ESTADUAL LOUSITE FERREIRA DA SILVA  
 Até: 28/02/2021

CONTRATO/SES/00116/2021 DE: 14/01/2021  
 Processo Nº: 496785/2020  
 Contratado: (299425/1) THALITA DOS ANJOS PACHECO  
 CPF: 026.216.891-08  
 Cargo/Função: (12036) NIVEL SUPERIOR ASSISTENCIAL  
 Perfil Profissional: MÈDICO  
 Carga Horária: 40 horas semanais  
 Un. Adm: (195758) HOSP. ESTADUAL LOUSITE FERREIRA DA SILVA  
 Até: 28/02/2021

CONTRATO/SES/00117/2021 DE: 14/01/2021  
 Processo Nº: 496785/2020  
 Contratado: (299438/1) CRISTIANE APARECIDA RIBEIRO DOS SANTOS  
 CPF: 622.148.531-20  
 Cargo/Função: (12036) NIVEL SUPERIOR ASSISTENCIAL  
 Perfil Profissional: ASSIST. SOCIAL  
 Carga Horária: 30 horas semanais  
 Un. Adm: (195758) HOSP. ESTADUAL LOUSITE FERREIRA DA SILVA  
 Até: 28/02/2021

CONTRATO/SES/00118/2021 DE: 14/01/2021  
 Processo Nº: 496785/2020  
 Contratado: (299461/2) SULIANA FRANCISCA PEREIRA DE OLIVEIRA  
 CPF: 023.429.771-90  
 Cargo/Função: (12036) NIVEL SUPERIOR ASSISTENCIAL  
 Perfil Profissional: FISIOTERAPEUTA  
 Carga Horária: 30 horas semanais  
 Un. Adm: (195758) HOSP. ESTADUAL LOUSITE FERREIRA DA SILVA  
 Até: 28/02/2021

CONTRATO/SES/00119/2021 DE: 14/01/2021  
 Processo Nº: 499453/2020  
 Contratado: (299463/1) GABRIELA MIORALI LOMBARDI DE KATO  
 CPF: 042.601.941-51  
 Cargo/Função: (12036) NIVEL SUPERIOR ASSISTENCIAL  
 Perfil Profissional: MÈDICO  
 Carga Horária: 40 horas semanais  
 Un. Adm: (118710) UNID.ESPEC. DE CONTR. MOVIMENTACAO DE PESSOAL  
 Até: 28/02/2021

CONTRATO/SES/00120/2021 DE: 14/01/2021  
 Processo Nº: 499453/2020  
 Contratado: (299464/1) JESSICA MARIANE MARAFIGA  
 CPF: 046.433.161-79  
 Cargo/Função: (12036) NIVEL SUPERIOR ASSISTENCIAL  
 Perfil Profissional: MÉDICO  
 Carga Horária: 40 horas semanais  
 Un. Adm: (118710) UNID.ESPEC. DE CONTR. MOVIMENTACAO DE PESSOAL  
 Até: 28/02/2021

CONTRATO/SES/00121/2021 DE: 14/01/2021  
 Processo Nº: 499453/2020  
 Contratado: (299466/1) VITOR VERLANGIERI CARMO MACHADO  
 CPF: 042.851.531-22  
 Cargo/Função: (12036) NIVEL SUPERIOR ASSISTENCIAL  
 Perfil Profissional: MÉDICO  
 Carga Horária: 40 horas semanais  
 Un. Adm: (118710) UNID.ESPEC. DE CONTR. MOVIMENTACAO DE PESSOAL  
 Até: 28/02/2021

CONTRATO/SES/00122/2021 DE: 14/01/2021  
 Processo Nº: 499453/2020  
 Contratado: (299467/1) DANIELE CRISTINA BARBOSA QUIXABEIRA  
 CPF: 049.612.481-18  
 Cargo/Função: (12036) NIVEL SUPERIOR ASSISTENCIAL  
 Perfil Profissional: PSICÓLOGO  
 Carga Horária: 40 horas semanais  
 Un. Adm: (118710) UNID.ESPEC. DE CONTR. MOVIMENTACAO DE PESSOAL  
 Até: 28/02/2021

CONTRATO/SES/00123/2021 DE: 14/01/2021  
 Processo Nº: 499453/2020  
 Contratado: (299471/1) ISABEL CRISTINA LIMA SILVA DA CRUZ  
 CPF: 031.477.061-50  
 Cargo/Função: (12036) NIVEL SUPERIOR ASSISTENCIAL  
 Perfil Profissional: MÉDICO  
 Carga Horária: 40 horas semanais  
 Un. Adm: (118710) UNID.ESPEC. DE CONTR. MOVIMENTACAO DE PESSOAL  
 Até: 28/02/2021

CONTRATO/SES/00124/2021 DE: 14/01/2021  
 Processo Nº: 499453/2020  
 Contratado: (299472/1) THIAGO AUGUSTO SANTOS SARAGIOTTO  
 CPF: 013.865.561-81  
 Cargo/Função: (12036) NIVEL SUPERIOR ASSISTENCIAL  
 Perfil Profissional: MÉDICO  
 Carga Horária: 40 horas semanais  
 Un. Adm: (118710) UNID.ESPEC. DE CONTR. MOVIMENTACAO DE PESSOAL  
 Até: 28/02/2021

CONTRATO/SES/00125/2021 DE: 14/01/2021  
 Processo Nº: 496785/2020  
 Contratado: (299474/1) KENNEDY ANDERSON DE OLIVEIRA  
 CPF: 045.030.731-09  
 Cargo/Função: (12046) NIVEL FUNDAMENTAL ADMINISTRATIVO  
 Perfil Profissional: MAQUEIRO  
 Carga Horária: 40 horas semanais  
 Un. Adm: (195758) HOSP. ESTADUAL LOUSITE FERREIRA DA SILVA  
 Até: 28/02/2021

CONTRATO/SES/00126/2021 DE: 14/01/2021  
 Processo Nº: 499453/2020  
 Contratado: (299495/1) ROSANIA APARECIDA MARTINI DE SOUZA  
 CPF: 662.918.442-49  
 Cargo/Função: (12038) NIVEL TECNICO ASSISTENCIAL  
 Perfil Profissional: TÊC. ENFERMAGEM  
 Carga Horária: 40 horas semanais  
 Un. Adm: (118710) UNID.ESPEC. DE CONTR. MOVIMENTACAO DE PESSOAL  
 Até: 28/02/2021

CONTRATO/SES/00127/2021 DE: 14/01/2021  
 Processo Nº: 499453/2020  
 Contratado: (299496/1) CALIANDRA CRISTINA AQUINE SILVA  
 CPF: 965.343.461-68  
 Cargo/Função: (12036) NIVEL SUPERIOR ASSISTENCIAL  
 Perfil Profissional: ENFERMEIRO  
 Carga Horária: 40 horas semanais  
 Un. Adm: (118710) UNID.ESPEC. DE CONTR. MOVIMENTACAO DE PESSOAL  
 Até: 28/02/2021

CONTRATO/SES/00128/2021 DE: 14/01/2021  
 Processo Nº: 499453/2020  
 Contratado: (299499/1) TAIRA NAYARA ROCHA RAMOS  
 CPF: 030.942.481-01  
 Cargo/Função: (12036) NIVEL SUPERIOR ASSISTENCIAL  
 Perfil Profissional: ENFERMEIRO  
 Carga Horária: 40 horas semanais  
 Un. Adm: (118710) UNID.ESPEC. DE CONTR. MOVIMENTACAO DE PESSOAL  
 Até: 28/02/2021

CONTRATO/SES/00129/2021 DE: 14/01/2021  
 Processo Nº: 499453/2020  
 Contratado: (299504/1) FABIO COSTA BOCHI  
 CPF: 714.043.251-15  
 Cargo/Função: (12038) NIVEL TECNICO ASSISTENCIAL  
 Perfil Profissional: TÊC. ENFERMAGEM  
 Carga Horária: 40 horas semanais  
 Un. Adm: (118710) UNID.ESPEC. DE CONTR. MOVIMENTACAO DE PESSOAL  
 Até: 28/02/2021

CONTRATO/SES/00130/2021 DE: 14/01/2021  
 Processo Nº: 499453/2020  
 Contratado: (299512/1) MAYCON DOS SANTOS CAVALCANTE  
 CPF: 005.602.681-14  
 Cargo/Função: (12036) NIVEL SUPERIOR ASSISTENCIAL  
 Perfil Profissional: ENFERMEIRO  
 Carga Horária: 40 horas semanais  
 Un. Adm: (118710) UNID.ESPEC. DE CONTR. MOVIMENTACAO DE PESSOAL  
 Até: 28/02/2021

CONTRATO/SES/00131/2021 DE: 14/01/2021  
 Processo Nº: 499453/2020  
 Contratado: (299514/1) DIENE PEREIRA DE ANDRADE  
 CPF: 737.879.571-20  
 Cargo/Função: (12036) NIVEL SUPERIOR ASSISTENCIAL  
 Perfil Profissional: ENFERMEIRO  
 Carga Horária: 40 horas semanais  
 Un. Adm: (118710) UNID.ESPEC. DE CONTR. MOVIMENTACAO DE PESSOAL  
 Até: 28/02/2021

CONTRATO/SES/00132/2021 DE: 14/01/2021  
 Processo Nº: 499453/2020  
 Contratado: (299515/1) ADEANNE FARIAS DE JESUS PEREIRA  
 CPF: 018.122.511-57  
 Cargo/Função: (12036) NIVEL SUPERIOR ASSISTENCIAL  
 Perfil Profissional: ENFERMEIRO  
 Carga Horária: 40 horas semanais  
 Un. Adm: (118710) UNID.ESPEC. DE CONTR. MOVIMENTACAO DE PESSOAL  
 Até: 28/02/2021

CONTRATO/SES/00133/2021 DE: 14/01/2021  
 Processo Nº: 499453/2020  
 Contratado: (299517/1) LUCIANA DE ALENCAR SACHS  
 CPF: 326.066.548-03  
 Cargo/Função: (12036) NIVEL SUPERIOR ASSISTENCIAL  
 Perfil Profissional: FISIOTERAPEUTA  
 Carga Horária: 30 horas semanais  
 Un. Adm: (118710) UNID.ESPEC. DE CONTR. MOVIMENTACAO DE PESSOAL  
 Até: 28/02/2021

CONTRATO/SES/00134/2021 DE: 14/01/2021  
 Processo Nº: 499453/2020  
 Contratado: (299521/1) ALEX DE OLIVEIRA  
 CPF: 059.085.891-28  
 Cargo/Função: (12046) NIVEL FUNDAMENTAL ADMINISTRATIVO  
 Perfil Profissional: MAQUEIRO  
 Carga Horária: 40 horas semanais  
 Un. Adm: (118710) UNID.ESPEC. DE CONTR. MOVIMENTACAO DE PESSOAL  
 Até: 28/02/2021

CONTRATO/SES/00135/2021 DE: 14/01/2021  
 Processo Nº: 499453/2020  
 Contratado: (299525/1) CLAUDIO DE OLIVEIRA LEITE  
 CPF: 522.838.601-72  
 Cargo/Função: (12046) NIVEL FUNDAMENTAL ADMINISTRATIVO  
 Perfil Profissional: MAQUEIRO  
 Carga Horária: 40 horas semanais  
 Un. Adm: (118710) UNID.ESPEC. DE CONTR. MOVIMENTACAO DE PESSOAL  
 Até: 28/02/2021

CONTRATO/SES/00136/2021 DE: 14/01/2021  
 Processo Nº: 496785/2020  
 Contratado: (299529/1) THIAGO ISMAEL SANTORO  
 CPF: 047.877.841-45  
 Cargo/Função: (12046) NIVEL FUNDAMENTAL ADMINISTRATIVO  
 Perfil Profissional: MAQUEIRO  
 Carga Horária: 40 horas semanais  
 Un. Adm: (195758) HOSP. ESTADUAL LOUSITE FERREIRA DA SILVA  
 Até: 28/02/2021

CONTRATO/SES/00137/2021 DE: 14/01/2021  
 Processo Nº: 496785/2020  
 Contratado: (299532/1) MARCIO GONCALVES DE BARROS E SILVA  
 CPF: 010.422.331-60  
 Cargo/Função: (12046) NIVEL FUNDAMENTAL ADMINISTRATIVO  
 Perfil Profissional: MAQUEIRO  
 Carga Horária: 40 horas semanais  
 Un. Adm: (195758) HOSP. ESTADUAL LOUSITE FERREIRA DA SILVA  
 Até: 28/02/2021

CONTRATO/SES/00138/2021 DE: 14/01/2021  
 Processo Nº: 496785/2020  
 Contratado: (299534/1) DANIELLE CRISTINA LORENZON  
 CPF: 689.138.261-00  
 Cargo/Função: (12036) NIVEL SUPERIOR ASSISTENCIAL  
 Perfil Profissional: ASSIST. SOCIAL  
 Carga Horária: 30 horas semanais  
 Un. Adm: (195758) HOSP. ESTADUAL LOUSITE FERREIRA DA SILVA  
 Até: 28/02/2021

CONTRATO/SES/00139/2021 DE: 14/01/2021  
 Processo Nº: 496785/2020  
 Contratado: (299535/1) KARINA GOMES GUIMARAES  
 CPF: 037.911.991-96  
 Cargo/Função: (12036) NIVEL SUPERIOR ASSISTENCIAL  
 Perfil Profissional: ASSIST. SOCIAL  
 Carga Horária: 30 horas semanais  
 Un. Adm: (195758) HOSP. ESTADUAL LOUSITE FERREIRA DA SILVA  
 Até: 28/02/2021

CONTRATO/SES/00140/2021 DE: 14/01/2021  
 Processo Nº: 496785/2020  
 Contratado: (299542/1) DANIELA APARECIDA DA SILVA  
 CPF: 034.476.431-10  
 Cargo/Função: (12038) NIVEL TECNICO ASSISTENCIAL  
 Perfil Profissional: TÊC. ENFERMAGEM  
 Carga Horária: 40 horas semanais  
 Un. Adm: (195758) HOSP. ESTADUAL LOUSITE FERREIRA DA SILVA  
 Até: 28/02/2021

CONTRATO/SES/00141/2021 DE: 14/01/2021  
 Processo Nº: 496785/2020  
 Contratado: (299543/1) ADLAINY MILHOMEM DA COSTA SILVA  
 CPF: 877.774.362-87  
 Cargo/Função: (12038) NIVEL TECNICO ASSISTENCIAL  
 Perfil Profissional: TÊC. ENFERMAGEM  
 Carga Horária: 40 horas semanais  
 Un. Adm: (195758) HOSP. ESTADUAL LOUSITE FERREIRA DA SILVA  
 Até: 28/02/2021

CONTRATO/SES/00142/2021 DE: 14/01/2021  
 Processo Nº: 496785/2020  
 Contratado: (299546/1) JANE SOUSA MENDES  
 CPF: 789.337.143-91  
 Cargo/Função: (12038) NIVEL TECNICO ASSISTENCIAL  
 Perfil Profissional: TÈC. ENFERMAGEM  
 Carga Horária: 40 horas semanais  
 Un. Adm: (195758) HOSP. ESTADUAL LOUSITE FERREIRA DA SILVA  
 Até: 28/02/2021

CONTRATO/SES/00143/2021 DE: 14/01/2021  
 Processo Nº: 496785/2020  
 Contratado: (299551/1) LUCIANA DA SILVA  
 CPF: 903.353.411-87  
 Cargo/Função: (12038) NIVEL TECNICO ASSISTENCIAL  
 Perfil Profissional: TÈC. ENFERMAGEM  
 Carga Horária: 40 horas semanais  
 Un. Adm: (195758) HOSP. ESTADUAL LOUSITE FERREIRA DA SILVA  
 Até: 28/02/2021

CONTRATO/SES/00144/2021 DE: 14/01/2021  
 Processo Nº: 496785/2020  
 Contratado: (299553/1) ADRIANA RODRIGUES DA SILVA  
 CPF: 955.324.801-25  
 Cargo/Função: (12038) NIVEL TECNICO ASSISTENCIAL  
 Perfil Profissional: TÈC. ENFERMAGEM  
 Carga Horária: 40 horas semanais  
 Un. Adm: (195758) HOSP. ESTADUAL LOUSITE FERREIRA DA SILVA  
 Até: 28/02/2021

CONTRATO/SES/00145/2021 DE: 14/01/2021  
 Processo Nº: 496785/2020  
 Contratado: (299558/1) RENATA CONCEICAO GUIMARAES  
 CPF: 048.121.601-46  
 Cargo/Função: (12036) NIVEL SUPERIOR ASSISTENCIAL  
 Perfil Profissional: FISIOTERAPEUTA  
 Carga Horária: 30 horas semanais  
 Un. Adm: (195758) HOSP. ESTADUAL LOUSITE FERREIRA DA SILVA  
 Até: 28/02/2021

CONTRATO/SES/00146/2021 DE: 14/01/2021  
 Processo Nº: 496785/2020  
 Contratado: (299559/1) ROSANA TAVARES DE SOUSA OLIVEIRA  
 CPF: 039.232.341-98  
 Cargo/Função: (12036) NIVEL SUPERIOR ASSISTENCIAL  
 Perfil Profissional: FISIOTERAPEUTA  
 Carga Horária: 30 horas semanais  
 Un. Adm: (195758) HOSP. ESTADUAL LOUSITE FERREIRA DA SILVA  
 Até: 28/02/2021

CONTRATO/SES/00147/2021 DE: 14/01/2021  
 Processo Nº: 496785/2020  
 Contratado: (299560/1) TATIANE APARECIDA ALVES DA SILVA  
 CPF: 043.457.141-50  
 Cargo/Função: (12036) NIVEL SUPERIOR ASSISTENCIAL  
 Perfil Profissional: FISIOTERAPEUTA  
 Carga Horária: 30 horas semanais  
 Un. Adm: (195758) HOSP. ESTADUAL LOUSITE FERREIRA DA SILVA  
 Até: 28/02/2021

CONTRATO/SES/00148/2021 DE: 14/01/2021  
 Processo Nº: 496785/2020  
 Contratado: (299561/1) ANTONIELLY BEZERRA GONCALVES  
 CPF: 021.051.721-21  
 Cargo/Função: (12038) NIVEL TECNICO ASSISTENCIAL  
 Perfil Profissional: TÈC. ENFERMAGEM  
 Carga Horária: 40 horas semanais  
 Un. Adm: (195758) HOSP. ESTADUAL LOUSITE FERREIRA DA SILVA  
 Até: 28/02/2021

CONTRATO/SES/00149/2021 DE: 14/01/2021  
 Processo Nº: 496785/2020  
 Contratado: (299568/1) KATIA REGINA DA SILVA ROSA  
 CPF: 975.225.541-87  
 Cargo/Função: (12038) NIVEL TECNICO ASSISTENCIAL  
 Perfil Profissional: TÈC. ENFERMAGEM  
 Carga Horária: 40 horas semanais  
 Un. Adm: (195758) HOSP. ESTADUAL LOUSITE FERREIRA DA SILVA  
 Até: 28/02/2021

CONTRATO/SES/00150/2021 DE: 14/01/2021  
 Processo Nº: 496785/2020  
 Contratado: (299588/1) ELIANA ANGELICA DA SILVA GUIA  
 CPF: 028.146.381-65  
 Cargo/Função: (12038) NIVEL TECNICO ASSISTENCIAL  
 Perfil Profissional: TÈC. ENFERMAGEM  
 Carga Horária: 40 horas semanais  
 Un. Adm: (195758) HOSP. ESTADUAL LOUSITE FERREIRA DA SILVA  
 Até: 28/02/2021

CONTRATO/SES/00151/2021 DE: 14/01/2021  
 Processo Nº: 496785/2020  
 Contratado: (299589/1) MARIA JOCIARA DE JESUS SOUSA  
 CPF: 076.360.494-14  
 Cargo/Função: (12038) NIVEL TECNICO ASSISTENCIAL  
 Perfil Profissional: TÈC. ENFERMAGEM  
 Carga Horária: 40 horas semanais  
 Un. Adm: (195758) HOSP. ESTADUAL LOUSITE FERREIRA DA SILVA  
 Até: 28/02/2021

CONTRATO/SES/00152/2021 DE: 14/01/2021  
 Processo Nº: 499453/2020  
 Contratado: (299600/1) CREUZA JOANA SANTANA  
 CPF: 977.800.571-00  
 Cargo/Função: (12038) NIVEL TECNICO ASSISTENCIAL  
 Perfil Profissional: TÈC. ENFERMAGEM  
 Carga Horária: 40 horas semanais  
 Un. Adm: (118710) UNID.ESPEC. DE CONTR. MOVIMENTACAO DE PESSOAL  
 Até: 28/02/2021

CONTRATO/SES/00153/2021 DE: 14/01/2021  
 Processo Nº: 499453/2020  
 Contratado: (299601/1) EMILIELY SUELY FERREIRA DA CRUZ  
 CPF: 054.654.051-12  
 Cargo/Função: (12036) NIVEL SUPERIOR ASSISTENCIAL  
 Perfil Profissional: FISIOTERAPEUTA  
 Carga Horária: 30 horas semanais  
 Un. Adm: (118710) UNID.ESPEC. DE CONTR. MOVIMENTACAO DE PESSOAL  
 Até: 28/02/2021

CONTRATO/SES/00154/2021 DE: 14/01/2021  
 Processo Nº: 499453/2020  
 Contratado: (299602/1) MARISTELA SILVA PEREIRA TEIXEIRA  
 CPF: 978.880.601-53  
 Cargo/Função: (12038) NIVEL TECNICO ASSISTENCIAL  
 Perfil Profissional: TÈC. ENFERMAGEM  
 Carga Horária: 40 horas semanais  
 Un. Adm: (118710) UNID.ESPEC. DE CONTR. MOVIMENTACAO DE PESSOAL  
 Até: 28/02/2021

CONTRATO/SES/00155/2021 DE: 14/01/2021  
 Processo Nº: 499453/2020  
 Contratado: (299603/1) HENRIQUE DAVID ROSARIO  
 CPF: 045.295.221-21  
 Cargo/Função: (12036) NIVEL SUPERIOR ASSISTENCIAL  
 Perfil Profissional: FISIOTERAPEUTA  
 Carga Horária: 30 horas semanais  
 Un. Adm: (118710) UNID.ESPEC. DE CONTR. MOVIMENTACAO DE PESSOAL  
 Até: 28/02/2021

CONTRATO/SES/00156/2021 DE: 14/01/2021  
 Processo Nº: 499453/2020  
 Contratado: (299604/1) ALVARO VELEDA DA CRUZ  
 CPF: 033.204.261-84  
 Cargo/Função: (12038) NIVEL TECNICO ASSISTENCIAL  
 Perfil Profissional: TÈC. ENFERMAGEM  
 Carga Horária: 40 horas semanais  
 Un. Adm: (118710) UNID.ESPEC. DE CONTR. MOVIMENTACAO DE PESSOAL  
 Até: 28/02/2021

CONTRATO/SES/00157/2021 DE: 14/01/2021  
 Processo Nº: 496785/2020  
 Contratado: (299615/1) SIRLEI IZABEL NERVIS LACERDA  
 CPF: 570.024.281-87  
 Cargo/Função: (12038) NIVEL TECNICO ASSISTENCIAL  
 Perfil Profissional: TÈC. ENFERMAGEM  
 Carga Horária: 40 horas semanais  
 Un. Adm: (195758) HOSP. ESTADUAL LOUSITE FERREIRA DA SILVA  
 Até: 28/02/2021

CONTRATO/SES/00158/2021 DE: 14/01/2021  
 Processo Nº: 496785/2020  
 Contratado: (299618/1) SUZA DOMINGAS DE LIMA  
 CPF: 958.478.981-34  
 Cargo/Função: (12038) NIVEL TECNICO ASSISTENCIAL  
 Perfil Profissional: TÈC. ENFERMAGEM  
 Carga Horária: 40 horas semanais  
 Un. Adm: (195758) HOSP. ESTADUAL LOUSITE FERREIRA DA SILVA  
 Até: 28/02/2021

CONTRATO/SES/00159/2021 DE: 14/01/2021  
 Processo Nº: 496785/2020  
 Contratado: (299623/1) ELISANGELA PORTELA DA SILVA SOARES  
 CPF: 038.912.354-45  
 Cargo/Função: (12038) NIVEL TECNICO ASSISTENCIAL  
 Perfil Profissional: TÈC. ENFERMAGEM  
 Carga Horária: 40 horas semanais  
 Un. Adm: (195758) HOSP. ESTADUAL LOUSITE FERREIRA DA SILVA  
 Até: 28/02/2021

CONTRATO/SES/00160/2021 DE: 14/01/2021  
 Processo Nº: 496785/2020  
 Contratado: (299625/1) ELLEN CRISTINA PEREIRA DE ANDRADE CAMPOS  
 CPF: 987.459.131-53  
 Cargo/Função: (12038) NIVEL TECNICO ASSISTENCIAL  
 Perfil Profissional: TÈC. ENFERMAGEM  
 Carga Horária: 40 horas semanais  
 Un. Adm: (195758) HOSP. ESTADUAL LOUSITE FERREIRA DA SILVA  
 Até: 28/02/2021

CONTRATO/SES/00161/2021 DE: 14/01/2021  
 Processo Nº: 496785/2020  
 Contratado: (299626/1) FABIANA FERREIRA DA SILVA  
 CPF: 037.723.621-76  
 Cargo/Função: (12038) NIVEL TECNICO ASSISTENCIAL  
 Perfil Profissional: TÈC. ENFERMAGEM  
 Carga Horária: 40 horas semanais  
 Un. Adm: (195758) HOSP. ESTADUAL LOUSITE FERREIRA DA SILVA  
 Até: 28/02/2021

CONTRATO/SES/00162/2021 DE: 14/01/2021  
 Processo Nº: 496785/2020  
 Contratado: (299629/1) GISELE JANAINA DE MORAES  
 CPF: 013.700.521-03  
 Cargo/Função: (12038) NIVEL TECNICO ASSISTENCIAL  
 Perfil Profissional: TÈC. ENFERMAGEM  
 Carga Horária: 40 horas semanais  
 Un. Adm: (195758) HOSP. ESTADUAL LOUSITE FERREIRA DA SILVA  
 Até: 28/02/2021

CONTRATO/SES/00163/2021 DE: 14/01/2021  
 Processo Nº: 496785/2020  
 Contratado: (299632/1) IVANI GOMES DE SOUZA SILVA  
 CPF: 864.597.401-00  
 Cargo/Função: (12038) NIVEL TECNICO ASSISTENCIAL  
 Perfil Profissional: TÈC. ENFERMAGEM  
 Carga Horária: 40 horas semanais  
 Un. Adm: (195758) HOSP. ESTADUAL LOUSITE FERREIRA DA SILVA  
 Até: 28/02/2021

CONTRATO/SES/00164/2021 DE: 14/01/2021  
 Processo Nº: 496785/2020  
 Contratado: (299641/1) GRAZIELA FERNANDA VERHALEN DE FREITAS  
 CPF: 046.311.051-00  
 Cargo/Função: (12036) NIVEL SUPERIOR ASSISTENCIAL  
 Perfil Profissional: PSICÓLOGO  
 Carga Horária: 40 horas semanais  
 Un. Adm: (195758) HOSP. ESTADUAL LOUSITE FERREIRA DA SILVA  
 Até: 28/02/2021

CONTRATO/SES/00165/2021 DE: 14/01/2021  
 Processo Nº: 499453/2020  
 Contratado: (299653/1) ELETRICIA ALVES DE SOUZA DO CARMO  
 CPF: 021.042.421-42  
 Cargo/Função: (12036) NIVEL SUPERIOR ASSISTENCIAL  
 Perfil Profissional: ENFERMEIRO  
 Carga Horária: 40 horas semanais  
 Un. Adm: (118710) UNID.ESPEC. DE CONTR. MOVIMENTACAO DE PESSOAL  
 Até: 28/02/2021

CONTRATO/SES/00166/2021 DE: 14/01/2021  
 Processo Nº: 496785/2020  
 Contratado: (299659/1) KELLY DA SILVA RODRIGUES  
 CPF: 052.913.581-73  
 Cargo/Função: (12036) NIVEL SUPERIOR ASSISTENCIAL  
 Perfil Profissional: FISIOTERAPEUTA  
 Carga Horária: 30 horas semanais  
 Un. Adm: (195758) HOSP. ESTADUAL LOUSITE FERREIRA DA SILVA  
 Até: 28/02/2021

CONTRATO/SES/00167/2021 DE: 14/01/2021  
 Processo Nº: 496785/2020  
 Contratado: (299673/1) MARIA GERALDINA BORGES RODRIGUES  
 CPF: 012.503.481-45  
 Cargo/Função: (12036) NIVEL SUPERIOR ASSISTENCIAL  
 Perfil Profissional: FISIOTERAPEUTA  
 Carga Horária: 30 horas semanais  
 Un. Adm: (195758) HOSP. ESTADUAL LOUSITE FERREIRA DA SILVA  
 Até: 28/02/2021

CONTRATO/SES/00168/2021 DE: 14/01/2021  
 Processo Nº: 496785/2020  
 Contratado: (299677/1) RUBIA CAROLINE PADILHA NUNES  
 CPF: 009.268.021-60  
 Cargo/Função: (12036) NIVEL SUPERIOR ASSISTENCIAL  
 Perfil Profissional: FISIOTERAPEUTA  
 Carga Horária: 30 horas semanais  
 Un. Adm: (195758) HOSP. ESTADUAL LOUSITE FERREIRA DA SILVA  
 Até: 28/02/2021

CONTRATO/SES/00169/2021 DE: 14/01/2021  
 Processo Nº: 496785/2020  
 Contratado: (299680/1) RUILES FERREIRA DA SILVA BRANDAO  
 CPF: 907.106.732-72  
 Cargo/Função: (12036) NIVEL SUPERIOR ASSISTENCIAL  
 Perfil Profissional: FISIOTERAPEUTA  
 Carga Horária: 30 horas semanais  
 Un. Adm: (195758) HOSP. ESTADUAL LOUSITE FERREIRA DA SILVA  
 Até: 28/02/2021

CONTRATO/SES/00170/2021 DE: 14/01/2021  
 Processo Nº: 496785/2020  
 Contratado: (299686/1) ELIZA FERNANDA FURTADO  
 CPF: 052.755.531-29  
 Cargo/Função: (12036) NIVEL SUPERIOR ASSISTENCIAL  
 Perfil Profissional: FISIOTERAPEUTA  
 Carga Horária: 30 horas semanais  
 Un. Adm: (195758) HOSP. ESTADUAL LOUSITE FERREIRA DA SILVA  
 Até: 28/02/2021

CONTRATO/SES/00171/2021 DE: 14/01/2021  
 Processo Nº: 496785/2020  
 Contratado: (299690/1) EMMILY COSTA VENTURA  
 CPF: 007.371.641-31  
 Cargo/Função: (12036) NIVEL SUPERIOR ASSISTENCIAL  
 Perfil Profissional: FISIOTERAPEUTA  
 Carga Horária: 30 horas semanais  
 Un. Adm: (195758) HOSP. ESTADUAL LOUSITE FERREIRA DA SILVA  
 Até: 28/02/2021

CONTRATO/SES/00172/2021 DE: 14/01/2021  
 Processo Nº: 496785/2020  
 Contratado: (299710/1) CARMEM DORA DA SILVA  
 CPF: 895.223.461-87  
 Cargo/Função: (12036) NIVEL SUPERIOR ASSISTENCIAL  
 Perfil Profissional: ENFERMEIRO  
 Carga Horária: 40 horas semanais  
 Un. Adm: (195758) HOSP. ESTADUAL LOUSITE FERREIRA DA SILVA  
 Até: 28/02/2021

CONTRATO/SES/00173/2021 DE: 14/01/2021  
 Processo Nº: 496785/2020  
 Contratado: (299717/1) RUTH DE LIMA SANTOS  
 CPF: 058.868.295-04  
 Cargo/Função: (12036) NIVEL SUPERIOR ASSISTENCIAL  
 Perfil Profissional: ENFERMEIRO  
 Carga Horária: 40 horas semanais  
 Un. Adm: (195758) HOSP. ESTADUAL LOUSITE FERREIRA DA SILVA  
 Até: 28/02/2021

PUBLICADA, REGISTRADA, CUMRA-SE.  
 Cuiabá-MT, 13 de Janeiro de 2021.  
 Gilberto Gomes de Figueiredo  
 Secretário de Estado de Saúde

O Secretário de Estado de Saúde no uso de suas atribuições que lhes são conferidas por lei,

Resolve: DISTRATAR - SES  
 Objeto: CONTRATAÇÃO TEMPORARIA

CONTRATO/SES/00174/2021 DE: 14/01/2021  
 Processo Nº: 497717/2020  
 Contratado: (299718/1) LEANDRO DA SILVA SANTOS  
 CPF: 060.341.081-28  
 Cargo/Função: (12054) CONDUTOR DE AMBULANCIA  
 Perfil Profissional:  
 Carga Horária: 40 horas semanais  
 Un. Adm: (195758) HOSP. ESTADUAL LOUSITE FERREIRA DA SILVA  
 Em: 27/12/2020

PUBLICADA, REGISTRADA, CUMRA-SE.  
 Cuiabá-MT, 13 de Janeiro de 2021.  
 Gilberto Gomes de Figueiredo  
 Secretário de Estado de Saúde

O Secretário de Estado de Saúde no uso de suas atribuições que lhes são conferidas por lei,

Resolve: PRORROGAR - SES  
 Objeto: CONTRATAÇÃO TEMPORARIA

CONTRATO/SES/00175/2021 DE: 14/01/2021  
 Processo Nº: 496785/2020  
 Contratado: (299725/1) ELAINE FARIAS FRANZOLINI  
 CPF: 762.771.351-04  
 Cargo/Função: (12038) NIVEL TECNICO ASSISTENCIAL  
 Perfil Profissional: TÈC. ENFERMAGEM  
 Carga Horária: 40 horas semanais  
 Un. Adm: (195758) HOSP. ESTADUAL LOUSITE FERREIRA DA SILVA  
 Até: 28/02/2021

CONTRATO/SES/00176/2021 DE: 14/01/2021  
 Processo Nº: 496785/2020  
 Contratado: (299728/1) ANA DE OLIVEIRA CAMPOS  
 CPF: 015.478.201-79  
 Cargo/Função: (12038) NIVEL TECNICO ASSISTENCIAL  
 Perfil Profissional: TÈC. ENFERMAGEM  
 Carga Horária: 40 horas semanais  
 Un. Adm: (195758) HOSP. ESTADUAL LOUSITE FERREIRA DA SILVA  
 Até: 28/02/2021

CONTRATO/SES/00177/2021 DE: 14/01/2021  
 Processo Nº: 496785/2020  
 Contratado: (299730/1) TATIANA ARAUJO OLIVEIRA  
 CPF: 977.062.991-04  
 Cargo/Função: (12038) NIVEL TECNICO ASSISTENCIAL  
 Perfil Profissional: TÈC. ENFERMAGEM  
 Carga Horária: 40 horas semanais  
 Un. Adm: (195758) HOSP. ESTADUAL LOUSITE FERREIRA DA SILVA  
 Até: 28/02/2021

CONTRATO/SES/00178/2021 DE: 14/01/2021  
 Processo Nº: 496785/2020  
 Contratado: (299732/1) LIDIANNE SILVA CARVALHO  
 CPF: 889.121.593-72  
 Cargo/Função: (12038) NIVEL TECNICO ASSISTENCIAL  
 Perfil Profissional: TÈC. ENFERMAGEM  
 Carga Horária: 40 horas semanais  
 Un. Adm: (195758) HOSP. ESTADUAL LOUSITE FERREIRA DA SILVA  
 Até: 28/02/2021

CONTRATO/SES/00179/2021 DE: 14/01/2021  
 Processo Nº: 496785/2020  
 Contratado: (299733/1) DAIANA DA SILVA GONCALVES OLIVEIRA  
 CPF: 034.666.101-33  
 Cargo/Função: (12038) NIVEL TECNICO ASSISTENCIAL  
 Perfil Profissional: TÈC. ENFERMAGEM  
 Carga Horária: 40 horas semanais  
 Un. Adm: (195758) HOSP. ESTADUAL LOUSITE FERREIRA DA SILVA  
 Até: 28/02/2021

CONTRATO/SES/00180/2021 DE: 14/01/2021  
 Processo Nº: 496785/2020  
 Contratado: (299734/1) SILVANA DA SILVA DE BARROS  
 CPF: 595.319.591-53  
 Cargo/Função: (12038) NIVEL TECNICO ASSISTENCIAL  
 Perfil Profissional: TÈC. ENFERMAGEM  
 Carga Horária: 40 horas semanais  
 Un. Adm: (195758) HOSP. ESTADUAL LOUSITE FERREIRA DA SILVA  
 Até: 28/02/2021

CONTRATO/SES/00181/2021 DE: 14/01/2021  
 Processo Nº: 496785/2020  
 Contratado: (299738/1) DOUGLAS DOS ANJOS NASCIMENTO DE OLIVEIRA  
 CPF: 044.662.051-32  
 Cargo/Função: (12038) NIVEL TECNICO ASSISTENCIAL  
 Perfil Profissional: TÈC. ENFERMAGEM  
 Carga Horária: 40 horas semanais  
 Un. Adm: (195758) HOSP. ESTADUAL LOUSITE FERREIRA DA SILVA  
 Até: 28/02/2021

CONTRATO/SES/00182/2021 DE: 14/01/2021  
 Processo Nº: 496785/2020  
 Contratado: (299743/1) ROSINEY MAGALHAES DA COSTA  
 CPF: 701.667.301-49  
 Cargo/Função: (12038) NIVEL TECNICO ASSISTENCIAL  
 Perfil Profissional: TÈC. ENFERMAGEM  
 Carga Horária: 40 horas semanais  
 Un. Adm: (195758) HOSP. ESTADUAL LOUSITE FERREIRA DA SILVA  
 Até: 28/02/2021

CONTRATO/SES/00183/2021 DE: 14/01/2021  
 Processo Nº: 496785/2020  
 Contratado: (299744/1) OSCAR GARCIA DA SILVA FILHO  
 CPF: 013.758.281-18  
 Cargo/Função: (12038) NIVEL TECNICO ASSISTENCIAL  
 Perfil Profissional: TÈC. ENFERMAGEM  
 Carga Horária: 40 horas semanais  
 Un. Adm: (195758) HOSP. ESTADUAL LOUSITE FERREIRA DA SILVA  
 Até: 28/02/2021

CONTRATO/SES/00184/2021 DE: 14/01/2021  
 Processo Nº: 496785/2020  
 Contratado: (299745/1) ROSINEI TURATTI  
 CPF: 957.363.101-63  
 Cargo/Função: (12038) NIVEL TECNICO ASSISTENCIAL  
 Perfil Profissional: TÈC. ENFERMAGEM  
 Carga Horária: 40 horas semanais  
 Un. Adm: (195758) HOSP. ESTADUAL LOUSITE FERREIRA DA SILVA  
 Até: 28/02/2021

CONTRATO/SES/00185/2021 DE: 14/01/2021  
 Processo Nº: 496785/2020  
 Contratado: (299746/1) LEIDIANA ROSANGELA DE ARRUDA  
 CPF: 968.006.401-82  
 Cargo/Função: (12038) NIVEL TECNICO ASSISTENCIAL  
 Perfil Profissional: TÈC. ENFERMAGEM  
 Carga Horária: 40 horas semanais  
 Un. Adm: (195758) HOSP. ESTADUAL LOUSITE FERREIRA DA SILVA  
 Até: 28/02/2021

CONTRATO/SES/00186/2021 DE: 14/01/2021  
 Processo Nº: 496785/2020  
 Contratado: (299750/1) GUSTAVO DE OLIVEIRA LEMES BRAZ  
 CPF: 047.991.921-67  
 Cargo/Função: (12038) NIVEL TECNICO ASSISTENCIAL  
 Perfil Profissional: TÈC. ENFERMAGEM  
 Carga Horária: 40 horas semanais  
 Un. Adm: (195758) HOSP. ESTADUAL LOUSITE FERREIRA DA SILVA  
 Até: 28/02/2021

CONTRATO/SES/00187/2021 DE: 14/01/2021  
 Processo Nº: 496785/2020  
 Contratado: (299754/1) CLAUDETE DOS SANTOS FIGUEIREDO CRUZ  
 CPF: 006.860.971-06  
 Cargo/Função: (12038) NIVEL TECNICO ASSISTENCIAL  
 Perfil Profissional: TÈC. ENFERMAGEM  
 Carga Horária: 40 horas semanais  
 Un. Adm: (195758) HOSP. ESTADUAL LOUSITE FERREIRA DA SILVA  
 Até: 28/02/2021

CONTRATO/SES/00188/2021 DE: 14/01/2021  
 Processo Nº: 499453/2020  
 Contratado: (299770/1) EDSON SANTOS VASCONCELOS JUNIOR  
 CPF: 022.603.631-64  
 Cargo/Função: (12036) NIVEL SUPERIOR ASSISTENCIAL  
 Perfil Profissional: FISIOTERAPEUTA  
 Carga Horária: 30 horas semanais  
 Un. Adm: (118710) UNID.ESPEC. DE CONTR. MOVIMENTACAO DE PESSOAL  
 Até: 28/02/2021

CONTRATO/SES/00189/2021 DE: 14/01/2021  
 Processo Nº: 496785/2020  
 Contratado: (299770/2) EDSON SANTOS VASCONCELOS JUNIOR  
 CPF: 022.603.631-64  
 Cargo/Função: (12036) NIVEL SUPERIOR ASSISTENCIAL  
 Perfil Profissional: FISIOTERAPEUTA  
 Carga Horária: 30 horas semanais  
 Un. Adm: (195758) HOSP. ESTADUAL LOUSITE FERREIRA DA SILVA  
 Até: 28/02/2021

CONTRATO/SES/00190/2021 DE: 14/01/2021  
 Processo Nº: 499453/2020  
 Contratado: (299781/1) NAGTHANNYELLY REGINA DA LUZ SOUZA  
 CPF: 038.932.871-59  
 Cargo/Função: (12036) NIVEL SUPERIOR ASSISTENCIAL  
 Perfil Profissional: ENFERMEIRO  
 Carga Horária: 40 horas semanais  
 Un. Adm: (118710) UNID.ESPEC. DE CONTR. MOVIMENTACAO DE PESSOAL  
 Até: 28/02/2021

CONTRATO/SES/00191/2021 DE: 14/01/2021  
 Processo Nº: 499453/2020  
 Contratado: (299784/1) JISLAINE BENEDITA DE FARIAS  
 CPF: 042.912.811-88  
 Cargo/Função: (12038) NIVEL TECNICO ASSISTENCIAL  
 Perfil Profissional: TÈC. ENFERMAGEM  
 Carga Horária: 40 horas semanais  
 Un. Adm: (118710) UNID.ESPEC. DE CONTR. MOVIMENTACAO DE PESSOAL  
 Até: 28/02/2021

CONTRATO/SES/00192/2021 DE: 14/01/2021  
 Processo Nº: 499453/2020  
 Contratado: (299787/1) MARIA ANGELICA BRUM ALENCASTRO  
 CPF: 032.346.001-12  
 Cargo/Função: (12036) NIVEL SUPERIOR ASSISTENCIAL  
 Perfil Profissional: ENFERMEIRO  
 Carga Horária: 40 horas semanais  
 Un. Adm: (118710) UNID.ESPEC. DE CONTR. MOVIMENTACAO DE PESSOAL  
 Até: 28/02/2021

CONTRATO/SES/00193/2021 DE: 14/01/2021  
 Processo Nº: 496785/2020  
 Contratado: (299801/1) FATIMA BUENO DE ALMEIDA  
 CPF: 003.116.781-06  
 Cargo/Função: (12038) NIVEL TECNICO ASSISTENCIAL  
 Perfil Profissional: TÈC. ENFERMAGEM  
 Carga Horária: 40 horas semanais  
 Un. Adm: (195758) HOSP. ESTADUAL LOUSITE FERREIRA DA SILVA  
 Até: 28/02/2021

CONTRATO/SES/00194/2021 DE: 14/01/2021  
 Processo Nº: 496785/2020  
 Contratado: (299802/1) THAIANE ZAPOTOCZNY MODESTO  
 CPF: 032.457.041-43  
 Cargo/Função: (12036) NIVEL SUPERIOR ASSISTENCIAL  
 Perfil Profissional: ENFERMEIRO  
 Carga Horária: 40 horas semanais  
 Un. Adm: (195758) HOSP. ESTADUAL LOUSITE FERREIRA DA SILVA  
 Até: 28/02/2021

CONTRATO/SES/00195/2021 DE: 14/01/2021  
 Processo Nº: 496785/2020  
 Contratado: (299803/1) RAQUEL DIULIA FERREIRA DE ALENCAR  
 CPF: 037.164.181-02  
 Cargo/Função: (12036) NIVEL SUPERIOR ASSISTENCIAL  
 Perfil Profissional: ENFERMEIRO  
 Carga Horária: 40 horas semanais  
 Un. Adm: (195758) HOSP. ESTADUAL LOUSITE FERREIRA DA SILVA  
 Até: 28/02/2021

CONTRATO/SES/00196/2021 DE: 14/01/2021  
 Processo Nº: 496785/2020  
 Contratado: (299804/1) ANDRE LUIZ MOREIRA DE OLIVEIRA  
 CPF: 011.348.161-62  
 Cargo/Função: (12046) NIVEL FUNDAMENTAL ADMINISTRATIVO  
 Perfil Profissional: MAQUEIRO  
 Carga Horária: 40 horas semanais  
 Un. Adm: (195758) HOSP. ESTADUAL LOUSITE FERREIRA DA SILVA  
 Até: 28/02/2021

CONTRATO/SES/00197/2021 DE: 14/01/2021  
 Processo Nº: 496785/2020  
 Contratado: (299806/1) ANTONYELLE CAROLINNE DE OLIVEIRA CRUZ  
 CPF: 018.679.071-60  
 Cargo/Função: (12036) NIVEL SUPERIOR ASSISTENCIAL  
 Perfil Profissional: FISIOTERAPEUTA  
 Carga Horária: 30 horas semanais  
 Un. Adm: (195758) HOSP. ESTADUAL LOUSITE FERREIRA DA SILVA  
 Até: 28/02/2021

CONTRATO/SES/00198/2021 DE: 14/01/2021  
 Processo Nº: 496785/2020  
 Contratado: (299807/1) ALESSANDRA RIBEIRO DA SILVA FERREIRA  
 CPF: 001.285.641-05  
 Cargo/Função: (12036) NIVEL SUPERIOR ASSISTENCIAL  
 Perfil Profissional: FISIOTERAPEUTA  
 Carga Horária: 30 horas semanais  
 Un. Adm: (195758) HOSP. ESTADUAL LOUSITE FERREIRA DA SILVA  
 Até: 28/02/2021

CONTRATO/SES/00199/2021 DE: 14/01/2021  
 Processo Nº: 496785/2020  
 Contratado: (299808/1) ARIANE RODRIGUES SILVA FERREIRA  
 CPF: 053.670.444-92  
 Cargo/Função: (12036) NIVEL SUPERIOR ASSISTENCIAL  
 Perfil Profissional: FISIOTERAPEUTA  
 Carga Horária: 30 horas semanais  
 Un. Adm: (195758) HOSP. ESTADUAL LOUSITE FERREIRA DA SILVA  
 Até: 28/02/2021

CONTRATO/SES/00200/2021 DE: 14/01/2021  
 Processo Nº: 496785/2020  
 Contratado: (299816/1) FABIOLA GOMES SILVERIO  
 CPF: 050.572.771-46  
 Cargo/Função: (12036) NIVEL SUPERIOR ASSISTENCIAL  
 Perfil Profissional: FISIOTERAPEUTA  
 Carga Horária: 30 horas semanais  
 Un. Adm: (195758) HOSP. ESTADUAL LOUSITE FERREIRA DA SILVA  
 Até: 28/02/2021

CONTRATO/SES/00201/2021 DE: 14/01/2021  
 Processo Nº: 496785/2020  
 Contratado: (299819/1) ANDREIA DUARTE GARCIA OLIVEIRA  
 CPF: 994.656.801-25  
 Cargo/Função: (12036) NIVEL SUPERIOR ASSISTENCIAL  
 Perfil Profissional: PSICÓLOGO  
 Carga Horária: 40 horas semanais  
 Un. Adm: (195758) HOSP. ESTADUAL LOUSITE FERREIRA DA SILVA  
 Até: 28/02/2021

CONTRATO/SES/00202/2021 DE: 14/01/2021  
 Processo Nº: 496785/2020  
 Contratado: (299821/1) DENNIFER CAROLINE DA SILVA  
 CPF: 056.737.871-38  
 Cargo/Função: (12036) NIVEL SUPERIOR ASSISTENCIAL  
 Perfil Profissional: FISIOTERAPEUTA  
 Carga Horária: 30 horas semanais  
 Un. Adm: (195758) HOSP. ESTADUAL LOUSITE FERREIRA DA SILVA  
 Até: 28/02/2021

CONTRATO/SES/00203/2021 DE: 14/01/2021  
 Processo Nº: 496785/2020  
 Contratado: (299822/1) ESTEFFANA PRISCILA DA SILVA  
 CPF: 040.234.921-08  
 Cargo/Função: (12036) NIVEL SUPERIOR ASSISTENCIAL  
 Perfil Profissional: FISIOTERAPEUTA  
 Carga Horária: 30 horas semanais  
 Un. Adm: (195758) HOSP. ESTADUAL LOUSITE FERREIRA DA SILVA  
 Até: 28/02/2021

CONTRATO/SES/00204/2021 DE: 14/01/2021  
 Processo Nº: 496785/2020  
 Contratado: (299823/1) FERNANDA MONTEIRO DOS SANTOS OLIVEIRA  
 CPF: 056.438.581-69  
 Cargo/Função: (12036) NIVEL SUPERIOR ASSISTENCIAL  
 Perfil Profissional: PSICÓLOGO  
 Carga Horária: 40 horas semanais  
 Un. Adm: (195758) HOSP. ESTADUAL LOUSITE FERREIRA DA SILVA  
 Até: 28/02/2021

CONTRATO/SES/00205/2021 DE: 14/01/2021  
 Processo Nº: 496785/2020  
 Contratado: (299825/1) MICHELI DA SILVA MORAES  
 CPF: 056.541.771-17  
 Cargo/Função: (12036) NIVEL SUPERIOR ASSISTENCIAL  
 Perfil Profissional: FISIOTERAPEUTA  
 Carga Horária: 30 horas semanais  
 Un. Adm: (195758) HOSP. ESTADUAL LOUSITE FERREIRA DA SILVA  
 Até: 28/02/2021

CONTRATO/SES/00206/2021 DE: 14/01/2021  
 Processo Nº: 496785/2020  
 Contratado: (299827/1) ANGELICA SILVA MENDES  
 CPF: 853.855.571-53  
 Cargo/Função: (12036) NIVEL SUPERIOR ASSISTENCIAL  
 Perfil Profissional: FISIOTERAPEUTA  
 Carga Horária: 30 horas semanais  
 Un. Adm: (195758) HOSP. ESTADUAL LOUSITE FERREIRA DA SILVA  
 Até: 28/02/2021

CONTRATO/SES/00207/2021 DE: 14/01/2021  
 Processo Nº: 496785/2020  
 Contratado: (299830/1) VERONICA GONCALVES  
 CPF: 057.378.381-02  
 Cargo/Função: (12036) NIVEL SUPERIOR ASSISTENCIAL  
 Perfil Profissional: FISIOTERAPEUTA  
 Carga Horária: 30 horas semanais  
 Un. Adm: (195758) HOSP. ESTADUAL LOUSITE FERREIRA DA SILVA  
 Até: 28/02/2021

CONTRATO/SES/00208/2021 DE: 14/01/2021  
 Processo Nº: 496785/2020  
 Contratado: (299832/1) ROSELAINE CASTRO PIRES  
 CPF: 627.448.281-49  
 Cargo/Função: (12036) NIVEL SUPERIOR ASSISTENCIAL  
 Perfil Profissional: FISIOTERAPEUTA  
 Carga Horária: 30 horas semanais  
 Un. Adm: (195758) HOSP. ESTADUAL LOUSITE FERREIRA DA SILVA  
 Até: 28/02/2021

CONTRATO/SES/00209/2021 DE: 14/01/2021  
 Processo Nº: 496785/2020  
 Contratado: (299833/1) WANDERSON ANTONIO DE SOUZA  
 CPF: 033.699.881-35  
 Cargo/Função: (12036) NIVEL SUPERIOR ASSISTENCIAL  
 Perfil Profissional: ENFERMEIRO  
 Carga Horária: 40 horas semanais  
 Un. Adm: (195758) HOSP. ESTADUAL LOUSITE FERREIRA DA SILVA  
 Até: 28/02/2021

CONTRATO/SES/00210/2021 DE: 14/01/2021  
 Processo Nº: 496785/2020  
 Contratado: (299835/1) EDIMEIRY DE SOUZA CORREA  
 CPF: 820.089.901-25  
 Cargo/Função: (12036) NIVEL SUPERIOR ASSISTENCIAL  
 Perfil Profissional: ENFERMEIRO  
 Carga Horária: 40 horas semanais  
 Un. Adm: (195758) HOSP. ESTADUAL LOUSITE FERREIRA DA SILVA  
 Até: 28/02/2021

CONTRATO/SES/00211/2021 DE: 14/01/2021  
 Processo Nº: 496785/2020  
 Contratado: (299837/1) MILENA CHAVES DOS SANTOS FERREIRA  
 CPF: 055.247.301-42  
 Cargo/Função: (12036) NIVEL SUPERIOR ASSISTENCIAL  
 Perfil Profissional: FISIOTERAPEUTA  
 Carga Horária: 30 horas semanais  
 Un. Adm: (195758) HOSP. ESTADUAL LOUSITE FERREIRA DA SILVA  
 Até: 28/02/2021

CONTRATO/SES/00212/2021 DE: 14/01/2021  
 Processo Nº: 496785/2020  
 Contratado: (299840/1) JULIANA BISERRA DE OLIVEIRA  
 CPF: 019.785.611-05  
 Cargo/Função: (12036) NIVEL SUPERIOR ASSISTENCIAL  
 Perfil Profissional: FISIOTERAPEUTA  
 Carga Horária: 30 horas semanais  
 Un. Adm: (195758) HOSP. ESTADUAL LOUSITE FERREIRA DA SILVA  
 Até: 28/02/2021

CONTRATO/SES/00213/2021 DE: 14/01/2021  
 Processo Nº: 496785/2020  
 Contratado: (299841/1) JESSIKA KAMILA PEREIRA FRANCO  
 CPF: 039.437.311-11  
 Cargo/Função: (12036) NIVEL SUPERIOR ASSISTENCIAL  
 Perfil Profissional: FISIOTERAPEUTA  
 Carga Horária: 30 horas semanais  
 Un. Adm: (195758) HOSP. ESTADUAL LOUSITE FERREIRA DA SILVA  
 Até: 28/02/2021

CONTRATO/SES/00214/2021 DE: 14/01/2021  
 Processo Nº: 496785/2020  
 Contratado: (299842/1) LENILO HEITOR CORREA NUNES  
 CPF: 024.564.651-56  
 Cargo/Função: (12036) NIVEL SUPERIOR ASSISTENCIAL  
 Perfil Profissional: ENFERMEIRO  
 Carga Horária: 40 horas semanais  
 Un. Adm: (195758) HOSP. ESTADUAL LOUSITE FERREIRA DA SILVA  
 Até: 28/02/2021

CONTRATO/SES/00215/2021 DE: 14/01/2021  
 Processo Nº: 477073/2020  
 Contratado: (299843/1) JENNYFER LORAIN PEREIRA SILVA  
 CPF: 052.524.871-46  
 Cargo/Função: (12036) NIVEL SUPERIOR ASSISTENCIAL  
 Perfil Profissional: FISIOTERAPEUTA  
 Carga Horária: 30 horas semanais  
 Un. Adm: (195758) HOSP. ESTADUAL LOUSITE FERREIRA DA SILVA  
 Até: 27/02/2021

CONTRATO/SES/00216/2021 DE: 14/01/2021  
 Processo Nº: 496785/2020  
 Contratado: (299856/1) BRUNA FERNANDES CORDEIRO  
 CPF: 058.902.021-89  
 Cargo/Função: (12038) NIVEL TECNICO ASSISTENCIAL  
 Perfil Profissional: TÊC. ENFERMAGEM  
 Carga Horária: 40 horas semanais  
 Un. Adm: (195758) HOSP. ESTADUAL LOUSITE FERREIRA DA SILVA  
 Até: 28/02/2021

CONTRATO/SES/00217/2021 DE: 14/01/2021  
 Processo Nº: 496785/2020  
 Contratado: (299857/2) DANIEL DA SILVA LEITE  
 CPF: 024.396.601-67  
 Cargo/Função: (12038) NIVEL TECNICO ASSISTENCIAL  
 Perfil Profissional: TÊC. ENFERMAGEM  
 Carga Horária: 40 horas semanais  
 Un. Adm: (195758) HOSP. ESTADUAL LOUSITE FERREIRA DA SILVA  
 Até: 28/02/2021

CONTRATO/SES/00218/2021 DE: 14/01/2021  
 Processo Nº: 499453/2020  
 Contratado: (299858/1) TABATHA PRISCILA GOMES FELIX  
 CPF: 050.584.211-43  
 Cargo/Função: (12036) NIVEL SUPERIOR ASSISTENCIAL  
 Perfil Profissional: MÉDICO  
 Carga Horária: 40 horas semanais  
 Un. Adm: (118710) UNID.ESPEC. DE CONTR. MOVIMENTACAO DE PESSOAL  
 Até: 28/02/2021

CONTRATO/SES/00219/2021 DE: 14/01/2021  
 Processo Nº: 496785/2020  
 Contratado: (299859/1) FERNANDA SUPELETO CAMARGO  
 CPF: 046.358.041-94  
 Cargo/Função: (12036) NIVEL SUPERIOR ASSISTENCIAL  
 Perfil Profissional: ENFERMEIRO  
 Carga Horária: 40 horas semanais  
 Un. Adm: (195758) HOSP. ESTADUAL LOUSITE FERREIRA DA SILVA  
 Até: 28/02/2021

CONTRATO/SES/00220/2021 DE: 14/01/2021  
 Processo Nº: 496785/2020  
 Contratado: (299905/1) ANGELA GABRIELLY LEMES GIMENES DO NASCIMENTO  
 CPF: 015.931.551-40  
 Cargo/Função: (12038) NIVEL TECNICO ASSISTENCIAL  
 Perfil Profissional: TÊC. ENFERMAGEM  
 Carga Horária: 40 horas semanais  
 Un. Adm: (195758) HOSP. ESTADUAL LOUSITE FERREIRA DA SILVA  
 Até: 28/02/2021

CONTRATO/SES/00221/2021 DE: 14/01/2021  
 Processo Nº: 496785/2020  
 Contratado: (299915/1) JANINY CALDAS DE SOUZA  
 CPF: 024.023.081-76  
 Cargo/Função: (12036) NIVEL SUPERIOR ASSISTENCIAL  
 Perfil Profissional: ENFERMEIRO  
 Carga Horária: 40 horas semanais  
 Un. Adm: (195758) HOSP. ESTADUAL LOUSITE FERREIRA DA SILVA  
 Até: 28/02/2021

CONTRATO/SES/00222/2021 DE: 14/01/2021  
 Processo Nº: 496785/2020  
 Contratado: (299922/1) LEDIANE DE SOUZA PEREIRA  
 CPF: 732.700.401-72  
 Cargo/Função: (12036) NIVEL SUPERIOR ASSISTENCIAL  
 Perfil Profissional: FISIOTERAPEUTA  
 Carga Horária: 30 horas semanais  
 Un. Adm: (195758) HOSP. ESTADUAL LOUSITE FERREIRA DA SILVA  
 Até: 28/02/2021

CONTRATO/SES/00223/2021 DE: 14/01/2021  
 Processo Nº: 496785/2020  
 Contratado: (299925/1) ANA CAROLINE MENDONCA TALAVERA  
 CPF: 033.619.321-14  
 Cargo/Função: (12036) NIVEL SUPERIOR ASSISTENCIAL  
 Perfil Profissional: FISIOTERAPEUTA  
 Carga Horária: 30 horas semanais  
 Un. Adm: (195758) HOSP. ESTADUAL LOUSITE FERREIRA DA SILVA  
 Até: 28/02/2021

CONTRATO/SES/00224/2021 DE: 14/01/2021  
 Processo Nº: 480941/2020  
 Contratado: (299929/1) ALINE GRASIELLI MONCALE CAMPOS  
 CPF: 018.099.551-06  
 Cargo/Função: (12036) NIVEL SUPERIOR ASSISTENCIAL  
 Perfil Profissional: MÉDICO  
 Carga Horária: 40 horas semanais  
 Un. Adm: (195758) HOSP. ESTADUAL LOUSITE FERREIRA DA SILVA  
 Até: 28/02/2021

CONTRATO/SES/00225/2021 DE: 14/01/2021  
 Processo Nº: 496785/2020  
 Contratado: (299931/1) ROSANGELA ALVES DOS SANTOS  
 CPF: 506.965.481-00  
 Cargo/Função: (12036) NIVEL SUPERIOR ASSISTENCIAL  
 Perfil Profissional: FISIOTERAPEUTA  
 Carga Horária: 30 horas semanais  
 Un. Adm: (195758) HOSP. ESTADUAL LOUSITE FERREIRA DA SILVA  
 Até: 28/02/2021

CONTRATO/SES/00226/2021 DE: 14/01/2021  
 Processo Nº: 496785/2020  
 Contratado: (299932/1) ANDERSON FATIMA DO NASCIMENTO OLIVEIRA  
 CPF: 872.767.551-34  
 Cargo/Função: (12036) NIVEL SUPERIOR ASSISTENCIAL  
 Perfil Profissional: FISIOTERAPEUTA  
 Carga Horária: 30 horas semanais  
 Un. Adm: (195758) HOSP. ESTADUAL LOUSITE FERREIRA DA SILVA  
 Até: 28/02/2021



CONTRATO/SES/00227/2021 DE: 14/01/2021  
 Processo Nº: 496785/2020  
 Contratado: (299935/1) MARCIA REGINA RODRIGUES GOMES  
 CPF: 840.326.341-49  
 Cargo/Função: (12036) NIVEL SUPERIOR ASSISTENCIAL  
 Perfil Profissional: FISIOTERAPEUTA  
 Carga Horária: 30 horas semanais  
 Un. Adm: (195758) HOSP. ESTADUAL LOUSITE FERREIRA DA SILVA  
 Até: 28/02/2021

CONTRATO/SES/00228/2021 DE: 14/01/2021  
 Processo Nº: 499453/2020  
 Contratado: (299938/1) JOSE RIZZOTTO NETO  
 CPF: 023.484.101-09  
 Cargo/Função: (12036) NIVEL SUPERIOR ASSISTENCIAL  
 Perfil Profissional: PSICÓLOGO  
 Carga Horária: 40 horas semanais  
 Un. Adm: (118710) UNID.ESPEC. DE CONTR. MOVIMENTACAO DE PESSOAL  
 Até: 28/02/2021

CONTRATO/SES/00229/2021 DE: 14/01/2021  
 Processo Nº: 496785/2020  
 Contratado: (299972/1) AUDINEIA GUIMARAES DA SILVA JESUS  
 CPF: 008.906.811-47  
 Cargo/Função: (12038) NIVEL TECNICO ASSISTENCIAL  
 Perfil Profissional: TÈC. ENFERMAGEM  
 Carga Horária: 40 horas semanais  
 Un. Adm: (195758) HOSP. ESTADUAL LOUSITE FERREIRA DA SILVA  
 Até: 28/02/2021

CONTRATO/SES/00230/2021 DE: 14/01/2021  
 Processo Nº: 496785/2020  
 Contratado: (299973/1) NAJHA FERNANDA DE SOUSA DE PAULA CORREA  
 CPF: 029.612.441-96  
 Cargo/Função: (12036) NIVEL SUPERIOR ASSISTENCIAL  
 Perfil Profissional: ENFERMEIRO  
 Carga Horária: 40 horas semanais  
 Un. Adm: (195758) HOSP. ESTADUAL LOUSITE FERREIRA DA SILVA  
 Até: 28/02/2021

CONTRATO/SES/00231/2021 DE: 14/01/2021  
 Processo Nº: 499453/2020  
 Contratado: (299974/1) FABRICIO LUCENA DE ALMEIDA  
 CPF: 701.560.771-91  
 Cargo/Função: (12036) NIVEL SUPERIOR ASSISTENCIAL  
 Perfil Profissional: MÈDICO  
 Carga Horária: 40 horas semanais  
 Un. Adm: (118710) UNID.ESPEC. DE CONTR. MOVIMENTACAO DE PESSOAL  
 Até: 28/02/2021

CONTRATO/SES/00232/2021 DE: 14/01/2021  
 Processo Nº: 496785/2020  
 Contratado: (299989/1) MARILENE ROSALINA DA SILVA  
 CPF: 014.638.081-94  
 Cargo/Função: (12038) NIVEL TECNICO ASSISTENCIAL  
 Perfil Profissional: TÈC. ENFERMAGEM  
 Carga Horária: 40 horas semanais  
 Un. Adm: (195758) HOSP. ESTADUAL LOUSITE FERREIRA DA SILVA  
 Até: 28/02/2021

CONTRATO/SES/00233/2021 DE: 14/01/2021  
 Processo Nº: 496785/2020  
 Contratado: (300000/1) ADRIELI DA CRUZ E SILVA ROMPATE  
 CPF: 028.565.021-13  
 Cargo/Função: (12036) NIVEL SUPERIOR ASSISTENCIAL  
 Perfil Profissional: PSICÓLOGO  
 Carga Horária: 40 horas semanais  
 Un. Adm: (195758) HOSP. ESTADUAL LOUSITE FERREIRA DA SILVA  
 Até: 28/02/2021

CONTRATO/SES/00234/2021 DE: 14/01/2021  
 Processo Nº: 496785/2020  
 Contratado: (300068/1) POLIANE ROGERIA DE AMORIM LEMES  
 CPF: 006.972.351-65  
 Cargo/Função: (12036) NIVEL SUPERIOR ASSISTENCIAL  
 Perfil Profissional: PSICÓLOGO  
 Carga Horária: 40 horas semanais  
 Un. Adm: (195758) HOSP. ESTADUAL LOUSITE FERREIRA DA SILVA  
 Até: 28/02/2021

CONTRATO/SES/00235/2021 DE: 14/01/2021  
 Processo Nº: 496785/2020  
 Contratado: (300086/1) JOAO PAULO SILVA DA LUZ  
 CPF: 001.962.042-08  
 Cargo/Função: (12036) NIVEL SUPERIOR ASSISTENCIAL  
 Perfil Profissional: ENFERMEIRO  
 Carga Horária: 40 horas semanais  
 Un. Adm: (195758) HOSP. ESTADUAL LOUSITE FERREIRA DA SILVA  
 Até: 28/02/2021

CONTRATO/SES/00236/2021 DE: 14/01/2021  
 Processo Nº: 496785/2020  
 Contratado: (300087/1) RARISSA BRITO DOURADO  
 CPF: 052.597.325-70  
 Cargo/Função: (12036) NIVEL SUPERIOR ASSISTENCIAL  
 Perfil Profissional: MÈDICO  
 Carga Horária: 40 horas semanais  
 Un. Adm: (195758) HOSP. ESTADUAL LOUSITE FERREIRA DA SILVA  
 Até: 28/02/2021

CONTRATO/SES/00237/2021 DE: 14/01/2021  
 Processo Nº: 499453/2020  
 Contratado: (300163/1) MARIA LUIZA NUNES LIMA  
 CPF: 039.903.151-02  
 Cargo/Função: (12036) NIVEL SUPERIOR ASSISTENCIAL  
 Perfil Profissional: ENFERMEIRO  
 Carga Horária: 40 horas semanais  
 Un. Adm: (118710) UNID.ESPEC. DE CONTR. MOVIMENTACAO DE PESSOAL  
 Até: 28/02/2021

CONTRATO/SES/00238/2021 DE: 14/01/2021  
 Processo Nº: 496785/2020  
 Contratado: (300165/1) CAROLINA VIEIRA RODRIGUES  
 CPF: 523.828.422-53  
 Cargo/Função: (12038) NIVEL TECNICO ASSISTENCIAL  
 Perfil Profissional: TÈC. ENFERMAGEM  
 Carga Horária: 40 horas semanais  
 Un. Adm: (195758) HOSP. ESTADUAL LOUSITE FERREIRA DA SILVA  
 Até: 28/02/2021

CONTRATO/SES/00239/2021 DE: 14/01/2021  
 Processo Nº: 496785/2020  
 Contratado: (300167/1) ANDREIA DE OLIVEIRA  
 CPF: 010.447.921-32  
 Cargo/Função: (12038) NIVEL TECNICO ASSISTENCIAL  
 Perfil Profissional: TÈC. ENFERMAGEM  
 Carga Horária: 40 horas semanais  
 Un. Adm: (195758) HOSP. ESTADUAL LOUSITE FERREIRA DA SILVA  
 Até: 28/02/2021

CONTRATO/SES/00240/2021 DE: 14/01/2021  
 Processo Nº: 496785/2020  
 Contratado: (300176/1) ORIANA MIRANDE FRANCA  
 CPF: 837.083.241-53  
 Cargo/Função: (12036) NIVEL SUPERIOR ASSISTENCIAL  
 Perfil Profissional: ASSIST. SOCIAL  
 Carga Horária: 30 horas semanais  
 Un. Adm: (195758) HOSP. ESTADUAL LOUSITE FERREIRA DA SILVA  
 Até: 28/02/2021

CONTRATO/SES/00241/2021 DE: 14/01/2021  
 Processo Nº: 499453/2020  
 Contratado: (300177/1) LUIS FERNANDO CORREA DE SOUZA AUGUSTO  
**MARTINS**  
 CPF: 002.597.661-35  
 Cargo/Função: (12036) NIVEL SUPERIOR ASSISTENCIAL  
 Perfil Profissional: MÈDICO  
 Carga Horária: 40 horas semanais  
 Un. Adm: (118710) UNID.ESPEC. DE CONTR. MOVIMENTACAO DE PESSOAL  
 Até: 28/02/2021

CONTRATO/SES/00242/2021 DE: 14/01/2021  
 Processo Nº: 496785/2020  
 Contratado: (300179/1) EVERSON FERREIRA NUNES  
 CPF: 048.012.081-18  
 Cargo/Função: (12038) NIVEL TECNICO ASSISTENCIAL  
 Perfil Profissional: TÈC. ENFERMAGEM  
 Carga Horária: 40 horas semanais  
 Un. Adm: (195758) HOSP. ESTADUAL LOUSITE FERREIRA DA SILVA  
 Até: 28/02/2021

CONTRATO/SES/00243/2021 DE: 14/01/2021  
 Processo Nº: 499453/2020  
 Contratado: (300226/1) LUCAS GUIMARAES CARRIJO  
 CPF: 036.131.761-14  
 Cargo/Função: (12036) NIVEL SUPERIOR ASSISTENCIAL  
 Perfil Profissional: MÈDICO  
 Carga Horária: 40 horas semanais  
 Un. Adm: (118710) UNID.ESPEC. DE CONTR. MOVIMENTACAO DE PESSOAL  
 Até: 28/02/2021

CONTRATO/SES/00244/2021 DE: 14/01/2021  
 Processo Nº: 480941/2020  
 Contratado: (300228/1) AZIZE FARES FARES  
 CPF: 036.158.581-07  
 Cargo/Função: (12036) NIVEL SUPERIOR ASSISTENCIAL  
 Perfil Profissional: MÈDICO  
 Carga Horária: 40 horas semanais  
 Un. Adm: (195758) HOSP. ESTADUAL LOUSITE FERREIRA DA SILVA  
 Até: 28/02/2021

CONTRATO/SES/00245/2021 DE: 14/01/2021  
 Processo Nº: 499453/2020  
 Contratado: (300255/1) REJANE AUXILIADORA DA SILVA  
 CPF: 027.082.591-64  
 Cargo/Função: (12036) NIVEL SUPERIOR ASSISTENCIAL  
 Perfil Profissional: FISIOTERAPEUTA  
 Carga Horária: 30 horas semanais  
 Un. Adm: (118710) UNID.ESPEC. DE CONTR. MOVIMENTACAO DE PESSOAL  
 Até: 28/02/2021

CONTRATO/SES/00246/2021 DE: 14/01/2021  
 Processo Nº: 499453/2020  
 Contratado: (300262/1) DANIELLE DA SILVA SAMPAIO  
 CPF: 049.577.831-10  
 Cargo/Função: (12036) NIVEL SUPERIOR ASSISTENCIAL  
 Perfil Profissional: FISIOTERAPEUTA  
 Carga Horária: 30 horas semanais  
 Un. Adm: (118710) UNID.ESPEC. DE CONTR. MOVIMENTACAO DE PESSOAL  
 Até: 28/02/2021

CONTRATO/SES/00247/2021 DE: 14/01/2021  
 Processo Nº: 499453/2020  
 Contratado: (300263/1) JOELMA RODRIGUES  
 CPF: 795.278.921-04  
 Cargo/Função: (12036) NIVEL SUPERIOR ASSISTENCIAL  
 Perfil Profissional: ENFERMEIRO  
 Carga Horária: 40 horas semanais  
 Un. Adm: (118710) UNID.ESPEC. DE CONTR. MOVIMENTACAO DE PESSOAL  
 Até: 28/02/2021

CONTRATO/SES/00248/2021 DE: 14/01/2021  
 Processo Nº: 496785/2020  
 Contratado: (300272/1) MARCOS ALEXANDRE DA COSTA SANCHES  
 CPF: 036.507.481-00  
 Cargo/Função: (12038) NIVEL TECNICO ASSISTENCIAL  
 Perfil Profissional: TÈC. ENFERMAGEM  
 Carga Horária: 40 horas semanais  
 Un. Adm: (195758) HOSP. ESTADUAL LOUSITE FERREIRA DA SILVA  
 Até: 28/02/2021

CONTRATO/SES/00249/2021 DE: 14/01/2021  
 Processo Nº: 496785/2020  
 Contratado: (300291/1) JULIANE CORRAT MATHEUS  
 CPF: 087.890.269-42  
 Cargo/Função: (12036) NIVEL SUPERIOR ASSISTENCIAL  
 Perfil Profissional: PSICÓLOGO  
 Carga Horária: 40 horas semanais  
 Un. Adm: (195758) HOSP. ESTADUAL LOUSITE FERREIRA DA SILVA  
 Até: 28/02/2021

CONTRATO/SES/00250/2021 DE: 14/01/2021  
 Processo Nº: 496785/2020  
 Contratado: (300298/1) SUELLEN DA SILVA OLIVEIRA  
 CPF: 044.690.301-98  
 Cargo/Função: (12036) NIVEL SUPERIOR ASSISTENCIAL  
 Perfil Profissional: ENFERMEIRO  
 Carga Horária: 40 horas semanais  
 Un. Adm: (195758) HOSP. ESTADUAL LOUSITE FERREIRA DA SILVA  
 Até: 28/02/2021

CONTRATO/SES/00251/2021 DE: 14/01/2021  
 Processo Nº: 496785/2020  
 Contratado: (300316/1) ROSANE JESUS BORGES  
 CPF: 031.081.351-47  
 Cargo/Função: (12038) NIVEL TECNICO ASSISTENCIAL  
 Perfil Profissional: TÈC. ENFERMAGEM  
 Carga Horária: 40 horas semanais  
 Un. Adm: (195758) HOSP. ESTADUAL LOUSITE FERREIRA DA SILVA  
 Até: 28/02/2021

CONTRATO/SES/00252/2021 DE: 14/01/2021  
 Processo Nº: 499453/2020  
 Contratado: (300317/1) LUCILLE BWANA DE AMORIM SANTANA  
 CPF: 013.067.531-80  
 Cargo/Função: (12036) NIVEL SUPERIOR ASSISTENCIAL  
 Perfil Profissional: FISIOTERAPEUTA  
 Carga Horária: 30 horas semanais  
 Un. Adm: (118710) UNID.ESPEC. DE CONTR. MOVIMENTACAO DE PESSOAL  
 Até: 28/02/2021

CONTRATO/SES/00253/2021 DE: 14/01/2021  
 Processo Nº: 496785/2020  
 Contratado: (300318/1) THALIA MARA SILVA NUNES  
 CPF: 064.165.711-02  
 Cargo/Função: (12036) NIVEL SUPERIOR ASSISTENCIAL  
 Perfil Profissional: ENFERMEIRO  
 Carga Horária: 40 horas semanais  
 Un. Adm: (195758) HOSP. ESTADUAL LOUSITE FERREIRA DA SILVA  
 Até: 28/02/2021

CONTRATO/SES/00254/2021 DE: 14/01/2021  
 Processo Nº: 496785/2020  
 Contratado: (300320/1) ALAN SOUZA DA CRUZ  
 CPF: 031.593.842-09  
 Cargo/Função: (12046) NIVEL FUNDAMENTAL ADMINISTRATIVO  
 Perfil Profissional: MAQUEIRO  
 Carga Horária: 40 horas semanais  
 Un. Adm: (195758) HOSP. ESTADUAL LOUSITE FERREIRA DA SILVA  
 Até: 28/02/2021

CONTRATO/SES/00255/2021 DE: 14/01/2021  
 Processo Nº: 496785/2020  
 Contratado: (300323/1) PATRICIA MARQUES DA COSTA  
 CPF: 988.216.011-53  
 Cargo/Função: (12038) NIVEL TECNICO ASSISTENCIAL  
 Perfil Profissional: TÈC. ENFERMAGEM  
 Carga Horária: 40 horas semanais  
 Un. Adm: (195758) HOSP. ESTADUAL LOUSITE FERREIRA DA SILVA  
 Até: 28/02/2021

CONTRATO/SES/00256/2021 DE: 14/01/2021  
 Processo Nº: 496785/2020  
 Contratado: (300325/1) KELLY DOS SANTOS ALVES  
 CPF: 036.090.841-11  
 Cargo/Função: (12038) NIVEL TECNICO ASSISTENCIAL  
 Perfil Profissional: TÈC. ENFERMAGEM  
 Carga Horária: 40 horas semanais  
 Un. Adm: (195758) HOSP. ESTADUAL LOUSITE FERREIRA DA SILVA  
 Até: 28/02/2021

CONTRATO/SES/00257/2021 DE: 14/01/2021  
 Processo Nº: 496785/2020  
 Contratado: (300327/1) JAMILE MENDES GUIZONI  
 CPF: 046.588.011-83  
 Cargo/Função: (12036) NIVEL SUPERIOR ASSISTENCIAL  
 Perfil Profissional: PSICÓLOGO  
 Carga Horária: 40 horas semanais  
 Un. Adm: (195758) HOSP. ESTADUAL LOUSITE FERREIRA DA SILVA  
 Até: 28/02/2021

CONTRATO/SES/00258/2021 DE: 14/01/2021  
 Processo Nº: 496785/2020  
 Contratado: (300328/1) EMILSON MARCELINO LOPES  
 CPF: 701.121.851-34  
 Cargo/Função: (12038) NIVEL TECNICO ASSISTENCIAL  
 Perfil Profissional: TÈC. ENFERMAGEM  
 Carga Horária: 40 horas semanais  
 Un. Adm: (195758) HOSP. ESTADUAL LOUSITE FERREIRA DA SILVA  
 Até: 28/02/2021

CONTRATO/SES/00259/2021 DE: 14/01/2021  
 Processo Nº: 496785/2020  
 Contratado: (300336/1) ANDREIA REGINA SANTOS LEITE  
 CPF: 621.425.501-34  
 Cargo/Função: (12038) NIVEL TECNICO ASSISTENCIAL  
 Perfil Profissional: TÈC. ENFERMAGEM  
 Carga Horária: 40 horas semanais  
 Un. Adm: (195758) HOSP. ESTADUAL LOUSITE FERREIRA DA SILVA  
 Até: 28/02/2021

CONTRATO/SES/00260/2021 DE: 14/01/2021  
 Processo Nº: 496785/2020  
 Contratado: (300352/1) MILTON SANTOS KSIAZEKI  
 CPF: 034.733.881-06  
 Cargo/Função: (12038) NIVEL TECNICO ASSISTENCIAL  
 Perfil Profissional: TÈC. ENFERMAGEM  
 Carga Horária: 40 horas semanais  
 Un. Adm: (195758) HOSP. ESTADUAL LOUSITE FERREIRA DA SILVA  
 Até: 28/02/2021

CONTRATO/SES/00261/2021 DE: 14/01/2021  
 Processo Nº: 496785/2020  
 Contratado: (300355/1) RUTE DA COSTA  
 CPF: 690.926.051-15  
 Cargo/Função: (12038) NIVEL TECNICO ASSISTENCIAL  
 Perfil Profissional: TÈC. ENFERMAGEM  
 Carga Horária: 40 horas semanais  
 Un. Adm: (195758) HOSP. ESTADUAL LOUSITE FERREIRA DA SILVA  
 Até: 28/02/2021

CONTRATO/SES/00262/2021 DE: 14/01/2021  
 Processo Nº: 496785/2020  
 Contratado: (300356/1) ANNE KAROLINE DE CAMPOS DE COUTO  
 CPF: 060.121.981-32  
 Cargo/Função: (12038) NIVEL TECNICO ASSISTENCIAL  
 Perfil Profissional: TÈC. ENFERMAGEM  
 Carga Horária: 40 horas semanais  
 Un. Adm: (195758) HOSP. ESTADUAL LOUSITE FERREIRA DA SILVA  
 Até: 28/02/2021

PUBLICADA, REGISTRADA, CUMPRE-SE.  
 Cuiabá-MT, 13 de Janeiro de 2021.  
 Gilberto Gomes de Figueiredo  
 Secretário de Estado de Saúde

O Secretário de Estado de Saúde no uso de suas atribuições que lhes são conferidas por lei,

Resolve: RETIFICAR - SES  
 Objeto: CONTRATAÇÃO TEMPORARIA

CONTRATO/SES/00263/2021 DE: 14/01/2021  
 Processo Nº: 11151/2021  
 Contratado: (300364/1) TAYNA CAROLINA DA SILVA SOUZA  
 CPF: 032.592.661-19  
 Cargo/Função: (12046) NIVEL FUNDAMENTAL ADMINISTRATIVO  
 Perfil Profissional: RECEPCIONISTA  
 Carga Horária: 40 horas semanais  
 Un. Adm: (195758) HOSP. ESTADUAL LOUSITE FERREIRA DA SILVA  
 A Partir de: 15/07/2020 Até: 14/07/2021

PUBLICADA, REGISTRADA, CUMPRE-SE.  
 Cuiabá-MT, 13 de Janeiro de 2021.  
 Gilberto Gomes de Figueiredo  
 Secretário de Estado de Saúde

O Secretário de Estado de Saúde no uso de suas atribuições que lhes são conferidas por lei,

Resolve: PRORROGAR - SES  
 Objeto: CONTRATAÇÃO TEMPORARIA

CONTRATO/SES/00264/2021 DE: 14/01/2021  
 Processo Nº: 496785/2020  
 Contratado: (300390/1) VANESSA TALITA DA SILVA  
 CPF: 029.501.691-47  
 Cargo/Função: (12036) NIVEL SUPERIOR ASSISTENCIAL  
 Perfil Profissional: MÈDICO  
 Carga Horária: 40 horas semanais  
 Un. Adm: (195758) HOSP. ESTADUAL LOUSITE FERREIRA DA SILVA  
 Até: 28/02/2021

CONTRATO/SES/00265/2021 DE: 14/01/2021  
 Processo Nº: 496785/2020  
 Contratado: (300401/1) LEONARDO MIGUEL DA SILVA RAMOS  
 CPF: 045.504.661-11  
 Cargo/Função: (12038) NIVEL TECNICO ASSISTENCIAL  
 Perfil Profissional: TÈC. ENFERMAGEM  
 Carga Horária: 40 horas semanais  
 Un. Adm: (195758) HOSP. ESTADUAL LOUSITE FERREIRA DA SILVA  
 Até: 28/02/2021

CONTRATO/SES/00266/2021 DE: 14/01/2021  
 Processo Nº: 496785/2020  
 Contratado: (300403/1) MARCUS VINICIOS DE SOUZA  
 CPF: 023.799.871-81  
 Cargo/Função: (12038) NIVEL TECNICO ASSISTENCIAL  
 Perfil Profissional: TÈC. ENFERMAGEM  
 Carga Horária: 40 horas semanais  
 Un. Adm: (195758) HOSP. ESTADUAL LOUSITE FERREIRA DA SILVA  
 Até: 28/02/2021

CONTRATO/SES/00267/2021 DE: 14/01/2021  
 Processo Nº: 499453/2020  
 Contratado: (300416/1) JAENNY KAROLINE DA SILVA ALMEIDA SOUZA  
 CPF: 011.733.651-33  
 Cargo/Função: (12036) NIVEL SUPERIOR ASSISTENCIAL  
 Perfil Profissional: PSICÓLOGO  
 Carga Horária: 40 horas semanais  
 Un. Adm: (118710) UNID.ESPEC. DE CONTR. MOVIMENTACAO DE PESSOAL  
 Até: 28/02/2021

CONTRATO/SES/00268/2021 DE: 14/01/2021  
 Processo Nº: 499453/2020  
 Contratado: (300417/1) IGOR LEITE RODRIGUES  
 CPF: 033.496.631-09  
 Cargo/Função: (12036) NIVEL SUPERIOR ASSISTENCIAL  
 Perfil Profissional: FISIOTERAPEUTA  
 Carga Horária: 30 horas semanais  
 Un. Adm: (118710) UNID.ESPEC. DE CONTR. MOVIMENTACAO DE PESSOAL  
 Até: 28/02/2021

CONTRATO/SES/00269/2021 DE: 14/01/2021  
 Processo Nº: 496785/2020  
 Contratado: (300432/1) VITOR PIVA MORAES  
 CPF: 028.482.461-54  
 Cargo/Função: (12036) NIVEL SUPERIOR ASSISTENCIAL  
 Perfil Profissional: MÉDICO  
 Carga Horária: 40 horas semanais  
 Un. Adm: (195758) HOSP. ESTADUAL LOUSITE FERREIRA DA SILVA  
 Até: 28/02/2021

CONTRATO/SES/00270/2021 DE: 14/01/2021  
 Processo Nº: 496785/2020  
 Contratado: (300436/1) VINICIUS DA SILVA RODRIGUES  
 CPF: 061.957.191-88  
 Cargo/Função: (12036) NIVEL SUPERIOR ASSISTENCIAL  
 Perfil Profissional: FISIOTERAPEUTA  
 Carga Horária: 30 horas semanais  
 Un. Adm: (195758) HOSP. ESTADUAL LOUSITE FERREIRA DA SILVA  
 Até: 28/02/2021

CONTRATO/SES/00271/2021 DE: 14/01/2021  
 Processo Nº: 496785/2020  
 Contratado: (300442/1) GISELE GESSICA MORREIRA DA SILVA  
 CPF: 015.128.231-55  
 Cargo/Função: (12038) NIVEL TECNICO ASSISTENCIAL  
 Perfil Profissional: TÊC. ENFERMAGEM  
 Carga Horária: 40 horas semanais  
 Un. Adm: (195758) HOSP. ESTADUAL LOUSITE FERREIRA DA SILVA  
 Até: 28/02/2021

CONTRATO/SES/00272/2021 DE: 14/01/2021  
 Processo Nº: 496785/2020  
 Contratado: (300445/1) FABRICIO ALECSANDER MARCIANO DOS SANTOS  
 CPF: 043.378.251-00  
 Cargo/Função: (12038) NIVEL TECNICO ASSISTENCIAL  
 Perfil Profissional: TÊC. ENFERMAGEM  
 Carga Horária: 40 horas semanais  
 Un. Adm: (195758) HOSP. ESTADUAL LOUSITE FERREIRA DA SILVA  
 Até: 28/02/2021

CONTRATO/SES/00273/2021 DE: 14/01/2021  
 Processo Nº: 496785/2020  
 Contratado: (300446/1) DEBORA DA SILVA  
 CPF: 000.756.441-42  
 Cargo/Função: (12038) NIVEL TECNICO ASSISTENCIAL  
 Perfil Profissional: TÊC. ENFERMAGEM  
 Carga Horária: 40 horas semanais  
 Un. Adm: (195758) HOSP. ESTADUAL LOUSITE FERREIRA DA SILVA  
 Até: 28/02/2021

CONTRATO/SES/00274/2021 DE: 14/01/2021  
 Processo Nº: 499453/2020  
 Contratado: (300631/1) JESSICA DE JESUS SILVA CARVALHO  
 CPF: 042.933.871-61  
 Cargo/Função: (12038) NIVEL TECNICO ASSISTENCIAL  
 Perfil Profissional: TÊC. ENFERMAGEM  
 Carga Horária: 40 horas semanais  
 Un. Adm: (118710) UNID.ESPEC. DE CONTR. MOVIMENTACAO DE PESSOAL  
 Até: 28/02/2021

CONTRATO/SES/00275/2021 DE: 14/01/2021  
 Processo Nº: 496785/2020  
 Contratado: (300733/1) GIBRANNA JANETE SILVA OLIVEIRA DA CRUZ  
 CPF: 000.734.781-21  
 Cargo/Função: (12036) NIVEL SUPERIOR ASSISTENCIAL  
 Perfil Profissional: ENFERMEIRO  
 Carga Horária: 40 horas semanais  
 Un. Adm: (195758) HOSP. ESTADUAL LOUSITE FERREIRA DA SILVA  
 Até: 28/02/2021

CONTRATO/SES/00276/2021 DE: 14/01/2021  
 Processo Nº: 496785/2020  
 Contratado: (300735/1) SHILAS KALLEU DA SILVA  
 CPF: 448.334.298-37  
 Cargo/Função: (12036) NIVEL SUPERIOR ASSISTENCIAL  
 Perfil Profissional: ENFERMEIRO  
 Carga Horária: 40 horas semanais  
 Un. Adm: (195758) HOSP. ESTADUAL LOUSITE FERREIRA DA SILVA  
 Até: 28/02/2021

CONTRATO/SES/00277/2021 DE: 14/01/2021  
 Processo Nº: 496785/2020  
 Contratado: (300736/1) LETICIA SAMARA DOS SANTOS MENDES  
 CPF: 041.986.711-25  
 Cargo/Função: (12036) NIVEL SUPERIOR ASSISTENCIAL  
 Perfil Profissional: ENFERMEIRO  
 Carga Horária: 40 horas semanais  
 Un. Adm: (195758) HOSP. ESTADUAL LOUSITE FERREIRA DA SILVA  
 Até: 28/02/2021

CONTRATO/SES/00278/2021 DE: 14/01/2021  
 Processo Nº: 496785/2020  
 Contratado: (300739/1) JEANE AUXILIADORA DIAS DE AMORIM  
 CPF: 688.158.831-34  
 Cargo/Função: (12036) NIVEL SUPERIOR ASSISTENCIAL  
 Perfil Profissional: ENFERMEIRO  
 Carga Horária: 40 horas semanais  
 Un. Adm: (195758) HOSP. ESTADUAL LOUSITE FERREIRA DA SILVA  
 Até: 28/02/2021

CONTRATO/SES/00279/2021 DE: 14/01/2021  
 Processo Nº: 496785/2020  
 Contratado: (300743/1) SILVANIA NOBRE LOPES  
 CPF: 025.687.411-55  
 Cargo/Função: (12036) NIVEL SUPERIOR ASSISTENCIAL  
 Perfil Profissional: ASSIST. SOCIAL  
 Carga Horária: 30 horas semanais  
 Un. Adm: (195758) HOSP. ESTADUAL LOUSITE FERREIRA DA SILVA  
 Até: 28/02/2021

CONTRATO/SES/00280/2021 DE: 14/01/2021  
 Processo Nº: 496785/2020  
 Contratado: (300744/1) SANDRA REGINA SILVA SOUZA  
 CPF: 719.944.401-04  
 Cargo/Função: (12038) NIVEL TECNICO ASSISTENCIAL  
 Perfil Profissional: TÊC. ENFERMAGEM  
 Carga Horária: 40 horas semanais  
 Un. Adm: (195758) HOSP. ESTADUAL LOUSITE FERREIRA DA SILVA  
 Até: 28/02/2021

CONTRATO/SES/00281/2021 DE: 14/01/2021  
 Processo Nº: 496785/2020  
 Contratado: (300752/1) KITTY DE CASTRO SIQUEIRA  
 CPF: 007.435.241-52  
 Cargo/Função: (12038) NIVEL TECNICO ASSISTENCIAL  
 Perfil Profissional: TÊC. ENFERMAGEM  
 Carga Horária: 40 horas semanais  
 Un. Adm: (195758) HOSP. ESTADUAL LOUSITE FERREIRA DA SILVA  
 Até: 28/02/2021

CONTRATO/SES/00282/2021 DE: 14/01/2021  
 Processo Nº: 496785/2020  
 Contratado: (300755/1) KAREN BRUNA NASCIMENTO PINTO  
 CPF: 024.749.952-85  
 Cargo/Função: (12038) NIVEL TECNICO ASSISTENCIAL  
 Perfil Profissional: TÊC. ENFERMAGEM  
 Carga Horária: 40 horas semanais  
 Un. Adm: (195758) HOSP. ESTADUAL LOUSITE FERREIRA DA SILVA  
 Até: 28/02/2021

CONTRATO/SES/00283/2021 DE: 14/01/2021  
 Processo Nº: 496785/2020  
 Contratado: (300760/1) JAQUELINE CRISTINA PEREIRA PINTO  
 CPF: 046.401.921-42  
 Cargo/Função: (12038) NIVEL TECNICO ASSISTENCIAL  
 Perfil Profissional: TÊC. ENFERMAGEM  
 Carga Horária: 40 horas semanais  
 Un. Adm: (195758) HOSP. ESTADUAL LOUSITE FERREIRA DA SILVA  
 Até: 28/02/2021

PUBLICADA, REGISTRADA, CUMPR-SE.  
 Cuiabá-MT, 13 de Janeiro de 2021.  
 Gilberto Gomes de Figueiredo  
 Secretário de Estado de Saúde

O Secretário de Estado de Saúde no uso de suas atribuições que lhes são conferidas por lei,

Resolve: DISTRATAR - SES  
 Objeto: CONTRATAÇÃO TEMPORARIA

CONTRATO/SES/00284/2021 DE: 14/01/2021  
 Processo Nº: 496051/2020  
 Contratado: (300766/1) ELISANGELA DE SOUZA CAMARA  
 CPF: 944.981.131-87  
 Cargo/Função: (12036) NIVEL SUPERIOR ASSISTENCIAL  
 Perfil Profissional: PSICÓLOGO  
 Carga Horária: 40 horas semanais  
 Un. Adm: (195715) HOSP. REG. DE COLIDER  
 Em: 17/12/2020

PUBLICADA, REGISTRADA, CUMPR-SE.  
 Cuiabá-MT, 13 de Janeiro de 2021.  
 Gilberto Gomes de Figueiredo  
 Secretário de Estado de Saúde

O Secretário de Estado de Saúde no uso de suas atribuições que lhes são conferidas por lei,

Resolve: PRORROGAR - SES  
 Objeto: CONTRATAÇÃO TEMPORARIA

CONTRATO/SES/00285/2021 DE: 14/01/2021  
 Processo Nº: 496785/2020  
 Contratado: (300773/1) GISLAINE CUNHA CABRAL LEITE DOS REIS  
 CPF: 913.062.721-49  
 Cargo/Função: (12038) NIVEL TECNICO ASSISTENCIAL  
 Perfil Profissional: TÊC. ENFERMAGEM  
 Carga Horária: 40 horas semanais  
 Un. Adm: (195758) HOSP. ESTADUAL LOUSITE FERREIRA DA SILVA  
 Até: 28/02/2021

CONTRATO/SES/00286/2021 DE: 14/01/2021  
 Processo Nº: 496785/2020  
 Contratado: (300778/1) ALINE OLIVEIRA GALVAO  
 CPF: 880.742.772-91  
 Cargo/Função: (12038) NIVEL TECNICO ASSISTENCIAL  
 Perfil Profissional: TÊC. ENFERMAGEM  
 Carga Horária: 40 horas semanais  
 Un. Adm: (195758) HOSP. ESTADUAL LOUSITE FERREIRA DA SILVA  
 Até: 28/02/2021

CONTRATO/SES/00287/2021 DE: 14/01/2021  
 Processo Nº: 496785/2020  
 Contratado: (300780/1) VALDENI PENHA SANTOS DOS SANTOS  
 CPF: 331.301.082-20  
 Cargo/Função: (12038) NIVEL TECNICO ASSISTENCIAL  
 Perfil Profissional: TÊC. ENFERMAGEM  
 Carga Horária: 40 horas semanais  
 Un. Adm: (195758) HOSP. ESTADUAL LOUSITE FERREIRA DA SILVA  
 Até: 28/02/2021

CONTRATO/SES/00288/2021 DE: 14/01/2021  
 Processo Nº: 496785/2020  
 Contratado: (300781/1) VANUZA FRANCSISCA ALVES DA CUNHA MARTINS  
 CPF: 030.475.651-20  
 Cargo/Função: (12036) NIVEL SUPERIOR ASSISTENCIAL  
 Perfil Profissional: FISIOTERAPEUTA  
 Carga Horária: 30 horas semanais  
 Un. Adm: (195758) HOSP. ESTADUAL LOUSITE FERREIRA DA SILVA  
 Até: 28/02/2021

CONTRATO/SES/00289/2021 DE: 14/01/2021  
 Processo Nº: 496785/2020  
 Contratado: (300783/1) RAYANNE FERNANDA D'AGUETTI LIMA  
 CPF: 701.005.961-69  
 Cargo/Função: (12036) NIVEL SUPERIOR ASSISTENCIAL  
 Perfil Profissional: FISIOTERAPEUTA  
 Carga Horária: 30 horas semanais  
 Un. Adm: (195758) HOSP. ESTADUAL LOUSITE FERREIRA DA SILVA  
 Até: 28/02/2021

CONTRATO/SES/00290/2021 DE: 14/01/2021  
 Processo Nº: 496785/2020  
 Contratado: (300786/1) LETICIA QUEIROZ DE OLIVEIRA MALTESO  
 CPF: 042.333.401-85  
 Cargo/Função: (12036) NIVEL SUPERIOR ASSISTENCIAL  
 Perfil Profissional: FISIOTERAPEUTA  
 Carga Horária: 30 horas semanais  
 Un. Adm: (195758) HOSP. ESTADUAL LOUSITE FERREIRA DA SILVA  
 Até: 28/02/2021

CONTRATO/SES/00291/2021 DE: 14/01/2021  
 Processo Nº: 496785/2020  
 Contratado: (300790/1) KARLA GABRIELE DO ESPIRITO SANTO  
 CPF: 063.028.291-94  
 Cargo/Função: (12036) NIVEL SUPERIOR ASSISTENCIAL  
 Perfil Profissional: FISIOTERAPEUTA  
 Carga Horária: 30 horas semanais  
 Un. Adm: (195758) HOSP. ESTADUAL LOUSITE FERREIRA DA SILVA  
 Até: 28/02/2021

CONTRATO/SES/00292/2021 DE: 14/01/2021  
 Processo Nº: 496785/2020  
 Contratado: (300799/1) ARIANNY DOURADO OLIVEIRA DE ALCANTARA  
 CPF: 039.828.371-03  
 Cargo/Função: (12036) NIVEL SUPERIOR ASSISTENCIAL  
 Perfil Profissional: FISIOTERAPEUTA  
 Carga Horária: 30 horas semanais  
 Un. Adm: (195758) HOSP. ESTADUAL LOUSITE FERREIRA DA SILVA  
 Até: 28/02/2021

CONTRATO/SES/00293/2021 DE: 14/01/2021  
 Processo Nº: 496785/2020  
 Contratado: (300815/1) ADRIANA EVANGELISTA DA SILVA  
 CPF: 053.453.521-60  
 Cargo/Função: (12038) NIVEL TECNICO ASSISTENCIAL  
 Perfil Profissional: TÈC. ENFERMAGEM  
 Carga Horária: 40 horas semanais  
 Un. Adm: (195758) HOSP. ESTADUAL LOUSITE FERREIRA DA SILVA  
 Até: 28/02/2021

CONTRATO/SES/00294/2021 DE: 14/01/2021  
 Processo Nº: 496785/2020  
 Contratado: (300819/1) LEIDIANE DE ARRUDA NUNES  
 CPF: 046.499.321-06  
 Cargo/Função: (12036) NIVEL SUPERIOR ASSISTENCIAL  
 Perfil Profissional: FISIOTERAPEUTA  
 Carga Horária: 30 horas semanais  
 Un. Adm: (195758) HOSP. ESTADUAL LOUSITE FERREIRA DA SILVA  
 Até: 28/02/2021

CONTRATO/SES/00295/2021 DE: 14/01/2021  
 Processo Nº: 496785/2020  
 Contratado: (300821/1) WILSA ALMEIDA PAIVA DE MORAES  
 CPF: 017.466.551-27  
 Cargo/Função: (12036) NIVEL SUPERIOR ASSISTENCIAL  
 Perfil Profissional: ENFERMEIRO  
 Carga Horária: 40 horas semanais  
 Un. Adm: (195758) HOSP. ESTADUAL LOUSITE FERREIRA DA SILVA  
 Até: 28/02/2021

CONTRATO/SES/00296/2021 DE: 14/01/2021  
 Processo Nº: 496785/2020  
 Contratado: (300822/1) IZAURA CATARINA BARROS  
 CPF: 003.688.201-14  
 Cargo/Função: (12038) NIVEL TECNICO ASSISTENCIAL  
 Perfil Profissional: TÈC. ENFERMAGEM  
 Carga Horária: 40 horas semanais  
 Un. Adm: (195758) HOSP. ESTADUAL LOUSITE FERREIRA DA SILVA  
 Até: 28/02/2021

CONTRATO/SES/00297/2021 DE: 14/01/2021  
 Processo Nº: 496785/2020  
 Contratado: (300830/1) SUELEN DA SILVA DOMINGOS  
 CPF: 044.782.391-42  
 Cargo/Função: (12038) NIVEL TECNICO ASSISTENCIAL  
 Perfil Profissional: TÈC. ENFERMAGEM  
 Carga Horária: 40 horas semanais  
 Un. Adm: (195758) HOSP. ESTADUAL LOUSITE FERREIRA DA SILVA  
 Até: 28/02/2021

CONTRATO/SES/00298/2021 DE: 14/01/2021  
 Processo Nº: 496785/2020  
 Contratado: (300875/1) ELBA CAROLINA DA SILVA PEREIRA  
 CPF: 014.470.041-75  
 Cargo/Função: (12036) NIVEL SUPERIOR ASSISTENCIAL  
 Perfil Profissional: FISIOTERAPEUTA  
 Carga Horária: 30 horas semanais  
 Un. Adm: (195758) HOSP. ESTADUAL LOUSITE FERREIRA DA SILVA  
 Até: 28/02/2021

CONTRATO/SES/00299/2021 DE: 14/01/2021  
 Processo Nº: 496785/2020  
 Contratado: (300877/1) NEUZA ALVES DE ALMEIDA  
 CPF: 013.485.641-48  
 Cargo/Função: (12038) NIVEL TECNICO ASSISTENCIAL  
 Perfil Profissional: TÈC. ENFERMAGEM  
 Carga Horária: 40 horas semanais  
 Un. Adm: (195758) HOSP. ESTADUAL LOUSITE FERREIRA DA SILVA  
 Até: 28/02/2021

CONTRATO/SES/00300/2021 DE: 14/01/2021  
 Processo Nº: 496785/2020  
 Contratado: (300881/1) JOSIANE DE ALMEIDA SANTOS  
 CPF: 025.389.471-97  
 Cargo/Função: (12036) NIVEL SUPERIOR ASSISTENCIAL  
 Perfil Profissional: ENFERMEIRO  
 Carga Horária: 40 horas semanais  
 Un. Adm: (195758) HOSP. ESTADUAL LOUSITE FERREIRA DA SILVA  
 Até: 28/02/2021

CONTRATO/SES/00301/2021 DE: 14/01/2021  
 Processo Nº: 496785/2020  
 Contratado: (300882/1) ALESSANDRA TEIXEIRA DA ROSA  
 CPF: 014.800.851-89  
 Cargo/Função: (12038) NIVEL TECNICO ASSISTENCIAL  
 Perfil Profissional: TÈC. ENFERMAGEM  
 Carga Horária: 40 horas semanais  
 Un. Adm: (195758) HOSP. ESTADUAL LOUSITE FERREIRA DA SILVA  
 Até: 28/02/2021

CONTRATO/SES/00302/2021 DE: 14/01/2021  
 Processo Nº: 496785/2020  
 Contratado: (300886/1) VANESSA FARIAS DOS SANTOS  
 CPF: 109.612.194-83  
 Cargo/Função: (12038) NIVEL TECNICO ASSISTENCIAL  
 Perfil Profissional: TÈC. ENFERMAGEM  
 Carga Horária: 40 horas semanais  
 Un. Adm: (195758) HOSP. ESTADUAL LOUSITE FERREIRA DA SILVA  
 Até: 28/02/2021

CONTRATO/SES/00303/2021 DE: 14/01/2021  
 Processo Nº: 496785/2020  
 Contratado: (300888/1) MARIANA FERREIRA DA SILVA  
 CPF: 062.481.851-90  
 Cargo/Função: (12038) NIVEL TECNICO ASSISTENCIAL  
 Perfil Profissional: TÈC. ENFERMAGEM  
 Carga Horária: 40 horas semanais  
 Un. Adm: (195758) HOSP. ESTADUAL LOUSITE FERREIRA DA SILVA  
 Até: 28/02/2021

CONTRATO/SES/00304/2021 DE: 14/01/2021  
 Processo Nº: 496785/2020  
 Contratado: (300893/1) RAQUEL SILVA DE ALMEIDA  
 CPF: 033.601.501-12  
 Cargo/Função: (12038) NIVEL TECNICO ASSISTENCIAL  
 Perfil Profissional: TÈC. ENFERMAGEM  
 Carga Horária: 40 horas semanais  
 Un. Adm: (195758) HOSP. ESTADUAL LOUSITE FERREIRA DA SILVA  
 Até: 28/02/2021

CONTRATO/SES/00305/2021 DE: 14/01/2021  
 Processo Nº: 496785/2020  
 Contratado: (300897/1) NELISY HONORATO RAMOS  
 CPF: 791.455.821-49  
 Cargo/Função: (12038) NIVEL TECNICO ASSISTENCIAL  
 Perfil Profissional: TÈC. ENFERMAGEM  
 Carga Horária: 40 horas semanais  
 Un. Adm: (195758) HOSP. ESTADUAL LOUSITE FERREIRA DA SILVA  
 Até: 28/02/2021

CONTRATO/SES/00306/2021 DE: 14/01/2021  
 Processo Nº: 496785/2020  
 Contratado: (300899/1) DANIELLE KAROLINE ANDERSEN  
 CPF: 049.161.181-11  
 Cargo/Função: (12036) NIVEL SUPERIOR ASSISTENCIAL  
 Perfil Profissional: FISIOTERAPEUTA  
 Carga Horária: 30 horas semanais  
 Un. Adm: (195758) HOSP. ESTADUAL LOUSITE FERREIRA DA SILVA  
 Até: 28/02/2021

CONTRATO/SES/00307/2021 DE: 14/01/2021  
 Processo Nº: 496785/2020  
 Contratado: (300901/1) DIEGO EDUARDO DE OLIVEIRA AGUIAR  
 CPF: 035.658.331-73  
 Cargo/Função: (12036) NIVEL SUPERIOR ASSISTENCIAL  
 Perfil Profissional: FISIOTERAPEUTA  
 Carga Horária: 30 horas semanais  
 Un. Adm: (195758) HOSP. ESTADUAL LOUSITE FERREIRA DA SILVA  
 Até: 28/02/2021

CONTRATO/SES/00308/2021 DE: 14/01/2021  
 Processo Nº: 496785/2020  
 Contratado: (300910/1) ELISANGELA SOUSA TAVARES  
 CPF: 762.915.703-78  
 Cargo/Função: (12036) NIVEL SUPERIOR ASSISTENCIAL  
 Perfil Profissional: ENFERMEIRO  
 Carga Horária: 40 horas semanais  
 Un. Adm: (195758) HOSP. ESTADUAL LOUSITE FERREIRA DA SILVA  
 Até: 28/02/2021

CONTRATO/SES/00309/2021 DE: 14/01/2021  
 Processo Nº: 496785/2020  
 Contratado: (300912/1) RAPHAELLA COSTA FREITAS  
 CPF: 038.883.581-83  
 Cargo/Função: (12036) NIVEL SUPERIOR ASSISTENCIAL  
 Perfil Profissional: PSICÓLOGO  
 Carga Horária: 40 horas semanais  
 Un. Adm: (195758) HOSP. ESTADUAL LOUSITE FERREIRA DA SILVA  
 Até: 28/02/2021

CONTRATO/SES/00310/2021 DE: 14/01/2021  
 Processo Nº: 496785/2020  
 Contratado: (300950/1) TATIANA CAMPOS TEIXEIRA  
 CPF: 034.199.291-70  
 Cargo/Função: (12038) NIVEL TECNICO ASSISTENCIAL  
 Perfil Profissional: TÈC. ENFERMAGEM  
 Carga Horária: 40 horas semanais  
 Un. Adm: (195758) HOSP. ESTADUAL LOUSITE FERREIRA DA SILVA  
 Até: 28/02/2021

CONTRATO/SES/00311/2021 DE: 14/01/2021  
 Processo Nº: 496785/2020  
 Contratado: (300958/1) CRISTIANE SOUZA COELHO  
 CPF: 020.527.481-13  
 Cargo/Função: (12036) NIVEL SUPERIOR ASSISTENCIAL  
 Perfil Profissional: FISIOTERAPEUTA  
 Carga Horária: 30 horas semanais  
 Un. Adm: (195758) HOSP. ESTADUAL LOUSITE FERREIRA DA SILVA  
 Até: 28/02/2021

CONTRATO/SES/00312/2021 DE: 14/01/2021  
 Processo Nº: 496785/2020  
 Contratado: (300959/1) ELIZABINE GONCALINA BASTOS  
 CPF: 036.290.871-08  
 Cargo/Função: (12036) NIVEL SUPERIOR ASSISTENCIAL  
 Perfil Profissional: ENFERMEIRO  
 Carga Horária: 40 horas semanais  
 Un. Adm: (195758) HOSP. ESTADUAL LOUSITE FERREIRA DA SILVA  
 Até: 28/02/2021

CONTRATO/SES/00313/2021 DE: 14/01/2021  
 Processo Nº: 496785/2020  
 Contratado: (300961/1) IRINEU DE OLIVEIRA BARROS  
 CPF: 019.995.571-90  
 Cargo/Função: (12036) NIVEL SUPERIOR ASSISTENCIAL  
 Perfil Profissional: ENFERMEIRO  
 Carga Horária: 40 horas semanais  
 Un. Adm: (195758) HOSP. ESTADUAL LOUSITE FERREIRA DA SILVA  
 Até: 28/02/2021

CONTRATO/SES/00314/2021 DE: 14/01/2021  
 Processo Nº: 496785/2020  
 Contratado: (300977/1) DANIELLE NASCIMENTO DA SILVA VASCONCELOS  
 CPF: 009.015.521-19  
 Cargo/Função: (12036) NIVEL SUPERIOR ASSISTENCIAL  
 Perfil Profissional: ENFERMEIRO  
 Carga Horária: 40 horas semanais  
 Un. Adm: (195758) HOSP. ESTADUAL LOUSITE FERREIRA DA SILVA  
 Até: 28/02/2021

CONTRATO/SES/00315/2021 DE: 14/01/2021  
 Processo Nº: 496785/2020  
 Contratado: (301005/1) TAIS DE OLIVEIRA FERREIRA  
 CPF: 018.432.851-93  
 Cargo/Função: (12038) NIVEL TECNICO ASSISTENCIAL  
 Perfil Profissional: TÈC. ENFERMAGEM  
 Carga Horária: 40 horas semanais  
 Un. Adm: (195758) HOSP. ESTADUAL LOUSITE FERREIRA DA SILVA  
 Até: 28/02/2021

CONTRATO/SES/00316/2021 DE: 14/01/2021  
 Processo Nº: 496785/2020  
 Contratado: (301007/1) NATACHA MICHELLY RONDON  
 CPF: 043.356.491-18  
 Cargo/Função: (12036) NIVEL SUPERIOR ASSISTENCIAL  
 Perfil Profissional: ENFERMEIRO  
 Carga Horária: 40 horas semanais  
 Un. Adm: (195758) HOSP. ESTADUAL LOUSITE FERREIRA DA SILVA  
 Até: 28/02/2021

CONTRATO/SES/00317/2021 DE: 14/01/2021  
 Processo Nº: 496785/2020  
 Contratado: (301026/1) MARIA APARECIDA SILVA FERNANDES  
 CPF: 028.181.011-74  
 Cargo/Função: (12036) NIVEL SUPERIOR ASSISTENCIAL  
 Perfil Profissional: ENFERMEIRO  
 Carga Horária: 40 horas semanais  
 Un. Adm: (195758) HOSP. ESTADUAL LOUSITE FERREIRA DA SILVA  
 Até: 28/02/2021

CONTRATO/SES/00318/2021 DE: 14/01/2021  
 Processo Nº: 496785/2020  
 Contratado: (301028/1) GUSTAVO RIBEIRO DOS SANTOS  
 CPF: 060.347.201-09  
 Cargo/Função: (12038) NIVEL TECNICO ASSISTENCIAL  
 Perfil Profissional: TÈC. ENFERMAGEM  
 Carga Horária: 40 horas semanais  
 Un. Adm: (195758) HOSP. ESTADUAL LOUSITE FERREIRA DA SILVA  
 Até: 28/02/2021

CONTRATO/SES/00319/2021 DE: 14/01/2021  
 Processo Nº: 496785/2020  
 Contratado: (301038/1) LARISSA COSTA DE SOUZA  
 CPF: 018.590.772-50  
 Cargo/Função: (12036) NIVEL SUPERIOR ASSISTENCIAL  
 Perfil Profissional: ENFERMEIRO  
 Carga Horária: 40 horas semanais  
 Un. Adm: (195758) HOSP. ESTADUAL LOUSITE FERREIRA DA SILVA  
 Até: 28/02/2021

CONTRATO/SES/00320/2021 DE: 14/01/2021  
 Processo Nº: 496785/2020  
 Contratado: (301090/1) ANA PAULA SANTANA DA SILVA  
 CPF: 043.108.621-44  
 Cargo/Função: (12036) NIVEL SUPERIOR ASSISTENCIAL  
 Perfil Profissional: ENFERMEIRO  
 Carga Horária: 40 horas semanais  
 Un. Adm: (195758) HOSP. ESTADUAL LOUSITE FERREIRA DA SILVA  
 Até: 28/02/2021

CONTRATO/SES/00321/2021 DE: 14/01/2021  
 Processo Nº: 496785/2020  
 Contratado: (301091/1) MAURICIO COSTA DO NASCIMENTO  
 CPF: 848.921.611-87  
 Cargo/Função: (12046) NIVEL FUNDAMENTAL ADMINISTRATIVO  
 Perfil Profissional: MAQUEIRO  
 Carga Horária: 40 horas semanais  
 Un. Adm: (195758) HOSP. ESTADUAL LOUSITE FERREIRA DA SILVA  
 Até: 28/02/2021

PUBLICADA, REGISTRADA, CUMPR-SE.  
 Cuiabá-MT, 13 de Janeiro de 2021.  
 Gilberto Gomes de Figueiredo  
 Secretário de Estado de Saúde

O Secretário de Estado de Saúde no uso de suas atribuições que lhes são conferidas por lei,

Resolve: DISTRATAR - SES  
 Objeto: CONTRATAÇÃO TEMPORARIA

CONTRATO/SES/00322/2021 DE: 14/01/2021  
 Processo Nº: 489971/2020  
 Contratado: (302481/1) CLEONICE JACKOWSKI LUCENA BONATO  
 CPF: 970.961.562-91  
 Cargo/Função: (12036) NIVEL SUPERIOR ASSISTENCIAL  
 Perfil Profissional: ASSIST. SOCIAL  
 Carga Horária: 30 horas semanais  
 Un. Adm: (195693) HOSP. REG. DE SORRISO  
 Em: 31/12/2020

PUBLICADA, REGISTRADA, CUMPR-SE.  
 Cuiabá-MT, 13 de Janeiro de 2021.  
 Gilberto Gomes de Figueiredo  
 Secretário de Estado de Saúde

O Secretário de Estado de Saúde no uso de suas atribuições que lhes são conferidas por lei,

Resolve: PRORROGAR - SES  
 Objeto: CONTRATAÇÃO TEMPORARIA

CONTRATO/SES/00323/2021 DE: 14/01/2021  
 Processo Nº: 496785/2020  
 Contratado: (302503/1) HELAINE CRISTINA DIAS DOS REIS  
 CPF: 807.854.921-00  
 Cargo/Função: (12038) NIVEL TECNICO ASSISTENCIAL  
 Perfil Profissional: TÈC. ENFERMAGEM  
 Carga Horária: 40 horas semanais  
 Un. Adm: (195758) HOSP. ESTADUAL LOUSITE FERREIRA DA SILVA  
 Até: 28/02/2021

CONTRATO/SES/00324/2021 DE: 14/01/2021  
 Processo Nº: 496785/2020  
 Contratado: (302504/1) FERNANDA OLIVEIRA DOS SANTOS  
 CPF: 026.075.661-00  
 Cargo/Função: (12038) NIVEL TECNICO ASSISTENCIAL  
 Perfil Profissional: TÈC. ENFERMAGEM  
 Carga Horária: 40 horas semanais  
 Un. Adm: (195758) HOSP. ESTADUAL LOUSITE FERREIRA DA SILVA  
 Até: 28/02/2021

CONTRATO/SES/00325/2021 DE: 14/01/2021  
 Processo Nº: 499453/2020  
 Contratado: (302521/1) CLAUDIO NUNES DE ALMEIDA  
 CPF: 654.797.001-97  
 Cargo/Função: (12036) NIVEL SUPERIOR ASSISTENCIAL  
 Perfil Profissional: MÉDICO  
 Carga Horária: 40 horas semanais  
 Un. Adm: (118710) UNID.ESPEC. DE CONTR. MOVIMENTACAO DE PESSOAL  
 Até: 28/02/2021

CONTRATO/SES/00326/2021 DE: 14/01/2021  
 Processo Nº: 496785/2020  
 Contratado: (302541/1) KAMILLA BEZERRA CABRAL  
 CPF: 030.952.461-02  
 Cargo/Função: (12036) NIVEL SUPERIOR ASSISTENCIAL  
 Perfil Profissional: ENFERMEIRO  
 Carga Horária: 40 horas semanais  
 Un. Adm: (195758) HOSP. ESTADUAL LOUSITE FERREIRA DA SILVA  
 Até: 28/02/2021

PUBLICADA, REGISTRADA, CUMPR-SE.  
 Cuiabá-MT, 13 de Janeiro de 2021.  
 Gilberto Gomes de Figueiredo  
 Secretário de Estado de Saúde

O Secretário de Estado de Saúde no uso de suas atribuições que lhes são conferidas por lei,

Resolve: AUTORIZAR - SES  
 Objeto: CONTRATAÇÃO TEMPORARIA

CONTRATO/SES/00327/2021 DE: 14/01/2021  
 Processo Nº: 138555/2020  
 Contratado: (302594/1) MAGNOLIA VIEIRA DOS SANTOS  
 CPF: 934.481.201-20  
 Cargo/Função: (12036) NIVEL SUPERIOR ASSISTENCIAL  
 Perfil Profissional: ASSIST. SOCIAL  
 Carga Horária: 30 horas semanais  
 Un. Adm: (195731) HOSP REG DE ALTA FLORESTA ALBERT SABIN  
 A Partir de: 15/12/2020 Até 28/02/2021

CONTRATO/SES/00328/2021 DE: 14/01/2021  
 Processo Nº: 6029/2021  
 Contratado: (302705/1) JESSICA ARBUES RODRIGUES  
 CPF: 042.560.241-90  
 Cargo/Função: (12044) NIVEL MEDIO ADMINISTRATIVO  
 Perfil Profissional: ASS. ADMINISTRATIVO  
 Carga Horária: 40 horas semanais  
 Un. Adm: (192660) UNID. JURIDICA  
 A Partir de: 05/01/2021 Até 04/01/2022

CONTRATO/SES/00329/2021 DE: 14/01/2021  
 Processo Nº: 8714/2021  
 Contratado: (302708/1) VALERIA FIGUEIREDO COSTA  
 CPF: 011.317.591-41  
 Cargo/Função: (12044) NIVEL MEDIO ADMINISTRATIVO  
 Perfil Profissional: ASS. ADMINISTRATIVO  
 Carga Horária: 40 horas semanais  
 Un. Adm: (118710) UNID.ESPEC. DE CONTR. MOVIMENTACAO DE PESSOAL  
 A Partir de: 01/10/2020 Até 28/02/2021

CONTRATO/SES/00330/2021 DE: 14/01/2021  
 Processo Nº: 8714/2021  
 Contratado: (302712/1) WISLLAYNE YASNAIA ORMOND MOREIRA  
 CPF: 021.175.071-90  
 Cargo/Função: (12044) NIVEL MEDIO ADMINISTRATIVO  
 Perfil Profissional: ASS. ADMINISTRATIVO  
 Carga Horária: 40 horas semanais  
 Un. Adm: (118710) UNID.ESPEC. DE CONTR. MOVIMENTACAO DE PESSOAL  
 A Partir de: 28/09/2020 Até 28/02/2021

CONTRATO/SES/00331/2021 DE: 14/01/2021  
 Processo Nº: 8714/2021  
 Contratado: (302715/1) BEATRIZ AGUIAR CAMILO  
 CPF: 725.651.951-68  
 Cargo/Função: (12044) NIVEL MEDIO ADMINISTRATIVO  
 Perfil Profissional: ASS. ADMINISTRATIVO  
 Carga Horária: 40 horas semanais  
 Un. Adm: (118710) UNID.ESPEC. DE CONTR. MOVIMENTACAO DE PESSOAL  
 A Partir de: 15/10/2020 Até 28/02/2021

CONTRATO/SES/00332/2021 DE: 14/01/2021  
 Processo Nº: 8714/2021  
 Contratado: (302718/1) ANA CAROLINA BUENO  
 CPF: 044.707.901-84  
 Cargo/Função: (12044) NIVEL MEDIO ADMINISTRATIVO  
 Perfil Profissional: ASS. ADMINISTRATIVO  
 Carga Horária: 40 horas semanais  
 Un. Adm: (118710) UNID.ESPEC. DE CONTR. MOVIMENTACAO DE PESSOAL  
 A Partir de: 02/10/2020 Até 28/02/2021

PUBLICADA, REGISTRADA, CUMPRÁ-SE.  
 Cuiabá-MT, 13 de Janeiro de 2021.  
 Gilberto Gomes de Figueiredo  
 Secretário de Estado de Saúde

O Secretário de Estado de Saúde no uso de suas atribuições que lhes são conferidas por lei,

Resolve: PRORROGAR - SES  
 Objeto: CONTRATAÇÃO TEMPORARIA

CONTRATO/SES/00333/2021 DE: 14/01/2021  
 Processo Nº: 499453/2020  
 Contratado: (57836/2) AILDES AUXILIADORA SARDI  
 CPF: 632.461.041-15  
 Cargo/Função: (12036) NIVEL SUPERIOR ASSISTENCIAL  
 Perfil Profissional: FISIOTERAPEUTA  
 Carga Horária: 30 horas semanais  
 Un. Adm: (118710) UNID.ESPEC. DE CONTR. MOVIMENTACAO DE PESSOAL  
 Até: 28/02/2021

PUBLICADA, REGISTRADA, CUMPRÁ-SE.  
 Cuiabá-MT, 13 de Janeiro de 2021.  
 Gilberto Gomes de Figueiredo  
 Secretário de Estado de Saúde

O Secretário de Estado de Saúde no uso de suas atribuições que lhes são conferidas por lei,

Resolve: DISTRATAR - SES  
 Objeto: CONTRATAÇÃO TEMPORARIA

CONTRATO/SES/00334/2021 DE: 14/01/2021  
 Processo Nº: 501651/2020  
 Contratado: (63383/4) MARIA AUXILIADORA NUNES  
 CPF: 845.101.101-20  
 Cargo/Função: (12042) NIVEL SUPERIOR ADMINISTRATIVO  
 Perfil Profissional: ANALISTA ADMIN  
 Carga Horária: 40 horas semanais  
 Un. Adm: (179175) SUPERINT. DE ORÇAMENTO  
 Em: 29/12/2020

PUBLICADA, REGISTRADA, CUMPRÁ-SE.  
 Cuiabá-MT, 13 de Janeiro de 2021.  
 Gilberto Gomes de Figueiredo  
 Secretário de Estado de Saúde

O Secretário de Estado de Saúde no uso de suas atribuições que lhes são conferidas por lei,

Resolve: PRORROGAR - SES  
 Objeto: CONTRATAÇÃO TEMPORARIA

CONTRATO/SES/00335/2021 DE: 14/01/2021  
 Processo Nº: 496785/2020  
 Contratado: (71819/8) LEVI PEREIRA DA SILVA  
 CPF: 581.655.251-15  
 Cargo/Função: (12036) NIVEL SUPERIOR ASSISTENCIAL  
 Perfil Profissional: FISIOTERAPEUTA  
 Carga Horária: 30 horas semanais  
 Un. Adm: (195758) HOSP. ESTADUAL LOUSITE FERREIRA DA SILVA  
 Até: 28/02/2021

CONTRATO/SES/00336/2021 DE: 14/01/2021  
 Processo Nº: 499453/2020  
 Contratado: (77775/27) TOLENTINO DOS SANTOS LARA FILHO  
 CPF: 794.955.911-04  
 Cargo/Função: (12036) NIVEL SUPERIOR ASSISTENCIAL  
 Perfil Profissional: ENFERMEIRO  
 Carga Horária: 40 horas semanais  
 Un. Adm: (118710) UNID.ESPEC. DE CONTR. MOVIMENTACAO DE PESSOAL  
 Até: 28/02/2021

PUBLICADA, REGISTRADA, CUMPRÁ-SE.  
 Cuiabá-MT, 13 de Janeiro de 2021.  
 Gilberto Gomes de Figueiredo  
 Secretário de Estado de Saúde

BOLETIM DE PESSOAL/SES/00041/2021 DE: 14/01/2021

O Secretário de Estado de Saúde no uso de suas atribuições que lhes são conferidas por lei,

Resolve: CONCEDER  
 Evento: ADICIONAL NOTURNO

Processo N.: 328880/2020  
 Nome: (295388/1) ADAO LUCIO VIEIRA  
 Cargo/Função: (12038) NIVEL TECNICO ASSISTENCIAL  
 Un. Adm: (118710) UNID.ESPEC. DE CONTR. MOVIMENTACAO DE PESSOAL  
 A Partir de: 06/08/2020 Até 06/08/2020

Processo N.: 328880/2020  
 Nome: (297122/1) ADRIANA BATISTA DE OLIVEIRA  
 Cargo/Função: (12038) NIVEL TECNICO ASSISTENCIAL  
 Un. Adm: (118710) UNID.ESPEC. DE CONTR. MOVIMENTACAO DE PESSOAL  
 A Partir de: 01/08/2020 Até 01/08/2020

Processo N.: 328880/2020  
 Nome: (296530/1) ADRIANA DA SILVA OLIVEIRA  
 Cargo/Função: (12038) NIVEL TECNICO ASSISTENCIAL  
 Un. Adm: (118710) UNID.ESPEC. DE CONTR. MOVIMENTACAO DE PESSOAL  
 A Partir de: 06/08/2020 Até 06/08/2020

Processo N.: 421010/2020  
 Nome: (57400/4) AFONSO BEZERRA RIBEIRO  
 Cargo/Função: (4912) PROFIS TEC NIV SUPERIOR SERV SAUDE SUS  
 Un. Adm: (197246) COORD. DE APOIO TECNICO DO CIAPS  
 A Partir de: 03/09/2020 Até 03/09/2020

Processo N.: 404633/2020  
 Nome: (138581/4) AGBERTO RALFO GUIMARAES  
 Cargo/Função: (12038) NIVEL TECNICO ASSISTENCIAL  
 Un. Adm: (195707) HOSP REG DOUTOR ANTONIO CARLOS SOUTO FONTES  
 A Partir de: 11/09/2020 Até 11/09/2020

Processo N.: 426202/2020  
 Nome: (86196/1) ALAN PAIVA NEGRE  
 Cargo/Função: (4946) PROFIS TEC NIV MEDIO SERV SAUDE SUS  
 Un. Adm: (198439) COORD. DE ENF. CIRURGICA E CME  
 A Partir de: 01/10/2020 Até 01/10/2020

Processo N.: 421010/2020  
 Nome: (296233/1) ALANA MORAIS GUIDETTI  
 Cargo/Função: (4912) PROFIS TEC NIV SUPERIOR SERV SAUDE SUS  
 Un. Adm: (197238) SUPERINT. DO CIAPS  
 A Partir de: 03/09/2020 Até 03/09/2020

Processo N.: 328880/2020  
 Nome: (28750/5) ALCIONE SEBASTIAO ARAUJO BASTOS  
 Cargo/Função: (12038) NIVEL TECNICO ASSISTENCIAL  
 Un. Adm: (118710) UNID.ESPEC. DE CONTR. MOVIMENTACAO DE PESSOAL  
 A Partir de: 01/08/2020 Até 01/08/2020

Processo N.: 404605/2020  
 Nome: (280891/2) ALESSANDRA DOS ANJOS ODECIO  
 Cargo/Função: (12050) NIVEL FUNDAMENTAL  
 Un. Adm: (195707) HOSP REG DOUTOR ANTONIO CARLOS SOUTO FONTES  
 A Partir de: 01/09/2020 Até 01/09/2020

Processo N.: 328880/2020  
 Nome: (295139/1) ALVINA LEITE DA SILVA BATISTA  
 Cargo/Função: (12038) NIVEL TECNICO ASSISTENCIAL  
 Un. Adm: (118710) UNID.ESPEC. DE CONTR. MOVIMENTACAO DE PESSOAL  
 A Partir de: 03/08/2020 Até 03/08/2020

Processo N.: 421010/2020  
 Nome: (295758/1) AMANDA NAMONIER GOMES  
 Cargo/Função: (4912) PROFIS TEC NIV SUPERIOR SERV SAUDE SUS  
 Un. Adm: (197238) SUPERINT. DO CIAPS  
 A Partir de: 02/09/2020 Até 02/09/2020

Processo N.: 421010/2020  
 Nome: (106871/1) ANA CRISTINA VERHALEN DE FREITAS  
 Cargo/Função: (4912) PROFIS TEC NIV SUPERIOR SERV SAUDE SUS  
 Un. Adm: (197246) COORD. DE APOIO TECNICO DO CIAPS  
 A Partir de: 02/09/2020 Até 02/09/2020

Processo N.: 376102/2020  
 Nome: (86198/1) ANAI TEREZINHA GORZIZA  
 Cargo/Função: (4946) PROFIS TEC NIV MEDIO SERV SAUDE SUS  
 Un. Adm: (195758) HOSP. ESTADUAL LOUSITE FERREIRA DA SILVA  
 A Partir de: 02/09/2020 Até 02/09/2020

Processo N.: 404605/2020  
 Nome: (280762/2) ANDERSON ROCHA CAMPOS  
 Cargo/Função: (12050) NIVEL FUNDAMENTAL  
 Un. Adm: (195707) HOSP REG DOUTOR ANTONIO CARLOS SOUTO FONTES  
 A Partir de: 01/09/2020 Até 01/09/2020

Processo N.: 421010/2020  
 Nome: (253865/4) ANGELA CRISTINA AFONSO  
 Cargo/Função: (4946) PROFIS TEC NIV MEDIO SERV SAUDE SUS  
 Un. Adm: (197238) SUPERINT. DO CIAPS  
 A Partir de: 01/09/2020 Até 01/09/2020

Processo N.: 404605/2020  
 Nome: (210367/3) ANTONIA MOURA SILVA  
 Cargo/Função: (12050) NIVEL FUNDAMENTAL  
 Un. Adm: (195707) HOSP REG DOUTOR ANTONIO CARLOS SOUTO FONTES  
 A Partir de: 20/09/2020 Até 20/09/2020

Processo N.: 328880/2020  
 Nome: (295731/1) ANTONIO CARLOS MARTINS DE MORAES  
 Cargo/Função: (12038) NIVEL TECNICO ASSISTENCIAL  
 Un. Adm: (118710) UNID.ESPEC. DE CONTR. MOVIMENTACAO DE PESSOAL  
 A Partir de: 02/08/2020 Até 02/08/2020

Processo N.: 404605/2020

Nome: (300373/1) ANTONIO MARCOS HUMBERTO DA SILVA  
Cargo/Função: (12050) NIVEL FUNDAMENTAL  
Un. Adm: (195707) HOSP REG DOUTOR ANTONIO CARLOS SOUTO FONTES  
A Partir de: 02/09/2020 Até 02/09/2020

Processo N.: 328880/2020

Nome: (295794/1) APARECIDA SILVA PRUDENCIO DE DEUS MOURA  
Cargo/Função: (12038) NIVEL TECNICO ASSISTENCIAL  
Un. Adm: (118710) UNID.ESPEC. DE CONTR. MOVIMENTACAO DE PESSOAL  
A Partir de: 01/08/2020 Até 01/08/2020

Processo N.: 328880/2020

Nome: (299668/1) BRUNA LETICIA SANTANA  
Cargo/Função: (12038) NIVEL TECNICO ASSISTENCIAL  
Un. Adm: (118710) UNID.ESPEC. DE CONTR. MOVIMENTACAO DE PESSOAL  
A Partir de: 01/08/2020 Até 01/08/2020

Processo N.: 328880/2020

Nome: (297125/1) CARLITO DOMINGOS DA SILVA  
Cargo/Função: (12038) NIVEL TECNICO ASSISTENCIAL  
Un. Adm: (118710) UNID.ESPEC. DE CONTR. MOVIMENTACAO DE PESSOAL  
A Partir de: 01/08/2020 Até 01/08/2020

Processo N.: 328880/2020

Nome: (295250/1) CELESTINA LUCIA DA SILVA  
Cargo/Função: (12038) NIVEL TECNICO ASSISTENCIAL  
Un. Adm: (118710) UNID.ESPEC. DE CONTR. MOVIMENTACAO DE PESSOAL  
A Partir de: 01/08/2020 Até 01/08/2020

Processo N.: 421010/2020

Nome: (298973/1) CELIA REGINA DE BARROS  
Cargo/Função: (12038) NIVEL TECNICO ASSISTENCIAL  
Un. Adm: (197289) COORD. DO LAR DOCE LAR  
A Partir de: 01/09/2020 Até 01/09/2020

Processo N.: 328880/2020

Nome: (295318/1) CICERA SILVA DE AVIER  
Cargo/Função: (12038) NIVEL TECNICO ASSISTENCIAL  
Un. Adm: (118710) UNID.ESPEC. DE CONTR. MOVIMENTACAO DE PESSOAL  
A Partir de: 04/08/2020 Até 04/08/2020

Processo N.: 421010/2020

Nome: (264057/3) CLAUDETTE LEMES SILVA SALES  
Cargo/Função: (4946) PROFIS TEC NIV MEDIO SERV SAUDE SUS  
Un. Adm: (197238) SUPERINT. DO CIAPS  
A Partir de: 01/09/2020 Até 01/09/2020

Processo N.: 328880/2020

Nome: (126573/3) CLAUDINEI MORELLI  
Cargo/Função: (12038) NIVEL TECNICO ASSISTENCIAL  
Un. Adm: (118710) UNID.ESPEC. DE CONTR. MOVIMENTACAO DE PESSOAL  
A Partir de: 02/08/2020 Até 02/08/2020

Processo N.: 421010/2020

Nome: (96598/1) DANIELA DOS SANTOS  
Cargo/Função: (4946) PROFIS TEC NIV MEDIO SERV SAUDE SUS  
Un. Adm: (197254) COORD. DA UNIDADE III  
A Partir de: 02/09/2020 Até 02/09/2020

Processo N.: 328880/2020

Nome: (299458/1) DANIELA OLIVEIRA DE SOUZA  
Cargo/Função: (12038) NIVEL TECNICO ASSISTENCIAL  
Un. Adm: (118710) UNID.ESPEC. DE CONTR. MOVIMENTACAO DE PESSOAL  
A Partir de: 02/08/2020 Até 02/08/2020

Processo N.: 328880/2020

Nome: (295486/1) DANIELE FERREIRA DA SILVA  
Cargo/Função: (12038) NIVEL TECNICO ASSISTENCIAL  
Un. Adm: (118710) UNID.ESPEC. DE CONTR. MOVIMENTACAO DE PESSOAL  
A Partir de: 03/08/2020 Até 03/08/2020

Processo N.: 404605/2020

Nome: (280757/2) DENISON FERNANDO RODRIGUES MARTINS  
Cargo/Função: (12050) NIVEL FUNDAMENTAL  
Un. Adm: (195707) HOSP REG DOUTOR ANTONIO CARLOS SOUTO FONTES  
A Partir de: 03/09/2020 Até 03/09/2020

Processo N.: 328880/2020

Nome: (295045/1) DEUSNEILE APARECIDA FERREIRA GOMES  
Cargo/Função: (12038) NIVEL TECNICO ASSISTENCIAL  
Un. Adm: (118710) UNID.ESPEC. DE CONTR. MOVIMENTACAO DE PESSOAL  
A Partir de: 02/08/2020 Até 02/08/2020

Processo N.: 404605/2020

Nome: (280532/2) DIEGO NUNES LARA  
Cargo/Função: (12050) NIVEL FUNDAMENTAL  
Un. Adm: (195707) HOSP REG DOUTOR ANTONIO CARLOS SOUTO FONTES  
A Partir de: 02/09/2020 Até 02/09/2020

Processo N.: 328880/2020

Nome: (295199/1) DOMINGAS ALVES SANTANA  
Cargo/Função: (12038) NIVEL TECNICO ASSISTENCIAL  
Un. Adm: (118710) UNID.ESPEC. DE CONTR. MOVIMENTACAO DE PESSOAL  
A Partir de: 02/08/2020 Até 02/08/2020

Processo N.: 328880/2020

Nome: (295798/1) DOUGLAS DE CARVALHO MERGAREJO  
Cargo/Função: (12038) NIVEL TECNICO ASSISTENCIAL  
Un. Adm: (118710) UNID.ESPEC. DE CONTR. MOVIMENTACAO DE PESSOAL  
A Partir de: 02/08/2020 Até 02/08/2020

Processo N.: 328880/2020

Nome: (280048/6) EDICLEIA APARECIDA DO NASCIMENTO SANDOVAL NOVOA  
Cargo/Função: (12038) NIVEL TECNICO ASSISTENCIAL  
Un. Adm: (118710) UNID.ESPEC. DE CONTR. MOVIMENTACAO DE PESSOAL  
A Partir de: 02/08/2020 Até 02/08/2020

Processo N.: 421010/2020

Nome: (298971/1) ELAINE CRISTINA LEITE DIAS  
Cargo/Função: (12038) NIVEL TECNICO ASSISTENCIAL  
Un. Adm: (197289) COORD. DO LAR DOCE LAR  
A Partir de: 01/09/2020 Até 01/09/2020

Processo N.: 421010/2020

Nome: (216107/3) ELENIZE DE SOUZA ARAUJO  
Cargo/Função: (12036) NIVEL SUPERIOR ASSISTENCIAL  
Un. Adm: (197254) COORD. DA UNIDADE III  
A Partir de: 01/09/2020 Até 01/09/2020

Processo N.: 421010/2020

Nome: (240301/5) ELIEDER TIAGO GONCALVES DE OLIVEIRA  
Cargo/Função: (4946) PROFIS TEC NIV MEDIO SERV SAUDE SUS  
Un. Adm: (197238) SUPERINT. DO CIAPS  
A Partir de: 01/09/2020 Até 01/09/2020

Processo N.: 242473/2020

Nome: (293861/1) ELIS MARIA ALVES TAVARES  
Cargo/Função: (12038) NIVEL TECNICO ASSISTENCIAL  
Un. Adm: (195685) HOSP. REG. DE RONDONOPOLIS IRMÃELZA GIOVANELLA  
A Partir de: 02/01/2020 Até 02/01/2020

Processo N.: 242473/2020

Nome: (291507/2) ELISABETH DE SOUZA ALMEIDA  
Cargo/Função: (12038) NIVEL TECNICO ASSISTENCIAL  
Un. Adm: (195685) HOSP. REG. DE RONDONOPOLIS IRMÃELZA GIOVANELLA  
A Partir de: 06/01/2020 Até 06/01/2020

Processo N.: 311234/2020

Nome: (73304/4) ELISANGELA LINS DUARTE  
Cargo/Função: (4912) PROFIS TEC NIV SUPERIOR SERV SAUDE SUS  
Un. Adm: (195685) HOSP. REG. DE RONDONOPOLIS IRMÃELZA GIOVANELLA  
A Partir de: 04/02/2020 Até 04/02/2020

Processo N.: 328880/2020

Nome: (296913/1) ELZA HONORATA DE ALMEIDA  
Cargo/Função: (12038) NIVEL TECNICO ASSISTENCIAL  
Un. Adm: (118710) UNID.ESPEC. DE CONTR. MOVIMENTACAO DE PESSOAL  
A Partir de: 02/08/2020 Até 02/08/2020

Processo N.: 426202/2020

Nome: (95365/1) ELZA MENDES DA SILVA  
Cargo/Função: (4946) PROFIS TEC NIV MEDIO SERV SAUDE SUS  
Un. Adm: (195693) HOSP. REG. DE SORRISO  
A Partir de: 01/10/2020 Até 01/10/2020

Processo N.: 421010/2020

Nome: (296810/1) EMILIO SMILJANIC NETO JUNIOR  
Cargo/Função: (4912) PROFIS TEC NIV SUPERIOR SERV SAUDE SUS  
Un. Adm: (197238) SUPERINT. DO CIAPS  
A Partir de: 04/09/2020 Até 04/09/2020

Processo N.: 328880/2020

Nome: (214531/2) ERENI DIAS DE SOUZA  
Cargo/Função: (12038) NIVEL TECNICO ASSISTENCIAL  
Un. Adm: (118710) UNID.ESPEC. DE CONTR. MOVIMENTACAO DE PESSOAL  
A Partir de: 03/08/2020 Até 03/08/2020

Processo N.: 421010/2020

Nome: (91184/1) ESMERALDINA SANTOS DA SILVA  
Cargo/Função: (4946) PROFIS TEC NIV MEDIO SERV SAUDE SUS  
Un. Adm: (197246) COORD. DE APOIO TECNICO DO CIAPS  
A Partir de: 03/09/2020 Até 03/09/2020

Processo N.: 328880/2020

Nome: (296899/1) EVA LIDIA DE ALMEIDA  
Cargo/Função: (12038) NIVEL TECNICO ASSISTENCIAL  
Un. Adm: (118710) UNID.ESPEC. DE CONTR. MOVIMENTACAO DE PESSOAL  
A Partir de: 02/08/2020 Até 02/08/2020

Processo N.: 328880/2020

Nome: (295006/1) EVA MARIA CORREA DE ASSIS  
Cargo/Função: (12038) NIVEL TECNICO ASSISTENCIAL  
Un. Adm: (118710) UNID.ESPEC. DE CONTR. MOVIMENTACAO DE PESSOAL  
A Partir de: 02/08/2020 Até 02/08/2020

Processo N.: 421010/2020

Nome: (120735/1) EVANIA CATARINA DA SILVA  
Cargo/Função: (4946) PROFIS TEC NIV MEDIO SERV SAUDE SUS  
Un. Adm: (197246) COORD. DE APOIO TECNICO DO CIAPS  
A Partir de: 02/09/2020 Até 02/09/2020

Processo N.: 421010/2020

Nome: (120734/1) FLAVIA ELIZABETH DA SILVA DIAS  
Cargo/Função: (4946) PROFIS TEC NIV MEDIO SERV SAUDE SUS  
Un. Adm: (197289) COORD. DO LAR DOCE LAR  
A Partir de: 02/09/2020 Até 02/09/2020

Processo N.: 242473/2020

Nome: (292162/2) FLAVIO FERREIRA DA SILVA  
Cargo/Função: (12038) NIVEL TECNICO ASSISTENCIAL  
Un. Adm: (195685) HOSP. REG. DE RONDONOPOLIS IRMÃELZA GIOVANELLA  
A Partir de: 02/01/2020 Até 02/01/2020

Processo N.: 328880/2020

Nome: (295482/1) FRANCISCA PEREIRA DA COSTA E SILVA  
Cargo/Função: (12038) NIVEL TECNICO ASSISTENCIAL  
Un. Adm: (118710) UNID.ESPEC. DE CONTR. MOVIMENTACAO DE PESSOAL  
A Partir de: 01/08/2020 Até 01/08/2020

Processo N.: 421010/2020

Nome: (36973/3) FRANCISCO PEREIRA BORGES  
Cargo/Função: (4946) PROFIS TEC NIV MEDIO SERV SAUDE SUS  
Un. Adm: (197246) COORD. DE APOIO TECNICO DO CIAPS  
A Partir de: 01/09/2020 Até 01/09/2020

Processo N.: 404605/2020  
Nome: (280787/2) GENIVALDO MANOEL DA SILVA  
Cargo/Função: (12050) NIVEL FUNDAMENTAL  
Un. Adm: (195707) HOSP REG DOUTOR ANTONIO CARLOS SOUTO FONTES  
A Partir de: 02/09/2020 Até 02/09/2020

Processo N.: 421010/2020  
Nome: (125105/1) GENTILEIDE DIAS NORONHA SILVA  
Cargo/Função: (4912) PROFIS TEC NIV SUPERIOR SERV SAUDE SUS  
Un. Adm: (197246) COORD. DE APOIO TECNICO DO CIAPS  
A Partir de: 01/09/2020 Até 01/09/2020

Processo N.: 404605/2020  
Nome: (280793/2) GERALDO GOMES DE CAMPOS  
Cargo/Função: (12050) NIVEL FUNDAMENTAL  
Un. Adm: (195707) HOSP REG DOUTOR ANTONIO CARLOS SOUTO FONTES  
A Partir de: 01/09/2020 Até 01/09/2020

Processo N.: 328880/2020  
Nome: (295004/1) GESSYCA SORAIA GOMES DE ARAUJO  
Cargo/Função: (12038) NIVEL TECNICO ASSISTENCIAL  
Un. Adm: (118710) UNID.ESPEC. DE CONTR. MOVIMENTACAO DE PESSOAL  
A Partir de: 01/08/2020 Até 01/08/2020

Processo N.: 404605/2020  
Nome: (280790/2) GILSON GOMES BRITO  
Cargo/Função: (12050) NIVEL FUNDAMENTAL  
Un. Adm: (195707) HOSP REG DOUTOR ANTONIO CARLOS SOUTO FONTES  
A Partir de: 01/09/2020 Até 01/09/2020

Processo N.: 328880/2020  
Nome: (296395/1) GISLAINE ARRUDA DA SILVA  
Cargo/Função: (12038) NIVEL TECNICO ASSISTENCIAL  
Un. Adm: (118710) UNID.ESPEC. DE CONTR. MOVIMENTACAO DE PESSOAL  
A Partir de: 02/08/2020 Até 02/08/2020

Processo N.: 404605/2020  
Nome: (281924/2) GLAUCIA RAMOS CEBALHO  
Cargo/Função: (12050) NIVEL FUNDAMENTAL  
Un. Adm: (195707) HOSP REG DOUTOR ANTONIO CARLOS SOUTO FONTES  
A Partir de: 06/09/2020 Até 06/09/2020

Processo N.: 328880/2020  
Nome: (296149/1) GLEICE CRISTIANA DE ANUNCIACAO  
Cargo/Função: (12038) NIVEL TECNICO ASSISTENCIAL  
Un. Adm: (118710) UNID.ESPEC. DE CONTR. MOVIMENTACAO DE PESSOAL  
A Partir de: 02/08/2020 Até 02/08/2020

Processo N.: 328880/2020  
Nome: (295464/1) GRAZIELA ANDREIA DA SILVA  
Cargo/Função: (12038) NIVEL TECNICO ASSISTENCIAL  
Un. Adm: (118710) UNID.ESPEC. DE CONTR. MOVIMENTACAO DE PESSOAL  
A Partir de: 11/08/2020 Até 11/08/2020

Processo N.: 426202/2020  
Nome: (42556/2) IRANI APARECIDA FERRAZ  
Cargo/Função: (4912) PROFIS TEC NIV SUPERIOR SERV SAUDE SUS  
Un. Adm: (195693) HOSP. REG. DE SORRISO  
A Partir de: 02/10/2020 Até 02/10/2020

Processo N.: 328880/2020  
Nome: (296513/1) IRENILDES SANTANA DE ARAUJO  
Cargo/Função: (12038) NIVEL TECNICO ASSISTENCIAL  
Un. Adm: (118710) UNID.ESPEC. DE CONTR. MOVIMENTACAO DE PESSOAL  
A Partir de: 01/08/2020 Até 01/08/2020

Processo N.: 421010/2020  
Nome: (105837/14) IVAN FIGUEIREDO DA SILVA  
Cargo/Função: (4946) PROFIS TEC NIV MEDIO SERV SAUDE SUS  
Un. Adm: (197238) SUPERINT. DO CIAPS  
A Partir de: 01/09/2020 Até 01/09/2020

Processo N.: 426202/2020  
Nome: (42245/2) IVANE MARIA ROPKE SCHUSTER  
Cargo/Função: (4946) PROFIS TEC NIV MEDIO SERV SAUDE SUS  
Un. Adm: (195693) HOSP. REG. DE SORRISO  
A Partir de: 04/10/2020 Até 04/10/2020

Processo N.: 421010/2020  
Nome: (122623/1) IVANETE MARQUES VIANA  
Cargo/Função: (4912) PROFIS TEC NIV SUPERIOR SERV SAUDE SUS  
Un. Adm: (197246) COORD. DE APOIO TECNICO DO CIAPS  
A Partir de: 02/09/2020 Até 02/09/2020

Processo N.: 328880/2020  
Nome: (295836/1) IVANILDA FERREIRA GOMES  
Cargo/Função: (12038) NIVEL TECNICO ASSISTENCIAL  
Un. Adm: (118710) UNID.ESPEC. DE CONTR. MOVIMENTACAO DE PESSOAL  
A Partir de: 01/08/2020 Até 01/08/2020

Processo N.: 328880/2020  
Nome: (281056/2) IVO FRANCISCO DA SILVA  
Cargo/Função: (12038) NIVEL TECNICO ASSISTENCIAL  
Un. Adm: (118710) UNID.ESPEC. DE CONTR. MOVIMENTACAO DE PESSOAL  
A Partir de: 01/08/2020 Até 01/08/2020

Processo N.: 404605/2020  
Nome: (281273/2) JACILDO LEITE RIBEIRO  
Cargo/Função: (12050) NIVEL FUNDAMENTAL  
Un. Adm: (195707) HOSP REG DOUTOR ANTONIO CARLOS SOUTO FONTES  
A Partir de: 02/09/2020 Até 02/09/2020

Processo N.: 426202/2020  
Nome: (106337/1) JAIR CELSO BERGHAHN  
Cargo/Função: (4946) PROFIS TEC NIV MEDIO SERV SAUDE SUS  
Un. Adm: (195693) HOSP. REG. DE SORRISO  
A Partir de: 02/10/2020 Até 02/10/2020

Processo N.: 328880/2020  
Nome: (299693/1) JAKILINE FORTES MARASINI  
Cargo/Função: (12038) NIVEL TECNICO ASSISTENCIAL  
Un. Adm: (118710) UNID.ESPEC. DE CONTR. MOVIMENTACAO DE PESSOAL  
A Partir de: 13/08/2020 Até 13/08/2020

Processo N.: 328880/2020  
Nome: (295440/1) JANE RIBEIRO DE LIMA OLIVEIRA  
Cargo/Função: (12038) NIVEL TECNICO ASSISTENCIAL  
Un. Adm: (118710) UNID.ESPEC. DE CONTR. MOVIMENTACAO DE PESSOAL  
A Partir de: 01/08/2020 Até 01/08/2020

Processo N.: 328880/2020  
Nome: (295196/1) JAQUELINE PEREIRA MENDES  
Cargo/Função: (12038) NIVEL TECNICO ASSISTENCIAL  
Un. Adm: (118710) UNID.ESPEC. DE CONTR. MOVIMENTACAO DE PESSOAL  
A Partir de: 01/08/2020 Até 01/08/2020

Processo N.: 328880/2020  
Nome: (295376/1) JAQUEMAR ABEL RODRIGUES DA SILVA  
Cargo/Função: (12038) NIVEL TECNICO ASSISTENCIAL  
Un. Adm: (118710) UNID.ESPEC. DE CONTR. MOVIMENTACAO DE PESSOAL  
A Partir de: 04/08/2020 Até 04/08/2020

Processo N.: 328880/2020  
Nome: (296145/1) JEAN CARLOS MODZINSKI NOGUEIRA  
Cargo/Função: (12038) NIVEL TECNICO ASSISTENCIAL  
Un. Adm: (118710) UNID.ESPEC. DE CONTR. MOVIMENTACAO DE PESSOAL  
A Partir de: 01/08/2020 Até 01/08/2020

Processo N.: 426202/2020  
Nome: (90041/1) JEANE THAISE SILVA PEREIRA  
Cargo/Função: (4946) PROFIS TEC NIV MEDIO SERV SAUDE SUS  
Un. Adm: (195693) HOSP. REG. DE SORRISO  
A Partir de: 03/10/2020 Até 03/10/2020

Processo N.: 421010/2020  
Nome: (96209/1) JOEMIL FRANCISCO DE SOUZA  
Cargo/Função: (4946) PROFIS TEC NIV MEDIO SERV SAUDE SUS  
Un. Adm: (191078) COORD. DE APOIO ADMINISTRATIVO DO CIAPS  
A Partir de: 02/09/2020 Até 02/09/2020

Processo N.: 328880/2020  
Nome: (300231/1) JOICE DIAS DE OLIVEIRA SOUZA  
Cargo/Função: (12038) NIVEL TECNICO ASSISTENCIAL  
Un. Adm: (118710) UNID.ESPEC. DE CONTR. MOVIMENTACAO DE PESSOAL  
A Partir de: 02/08/2020 Até 02/08/2020

Processo N.: 328880/2020  
Nome: (295465/1) JOILSO FIGUEIREDO DE ASSUNCAO  
Cargo/Função: (12038) NIVEL TECNICO ASSISTENCIAL  
Un. Adm: (118710) UNID.ESPEC. DE CONTR. MOVIMENTACAO DE PESSOAL  
A Partir de: 01/08/2020 Até 01/08/2020

Processo N.: 421010/2020  
Nome: (94601/1) JONAS EMANUEL RIBEIRO DIAS  
Cargo/Função: (4946) PROFIS TEC NIV MEDIO SERV SAUDE SUS  
Un. Adm: (197246) COORD. DE APOIO TECNICO DO CIAPS  
A Partir de: 02/09/2020 Até 02/09/2020

Processo N.: 404605/2020  
Nome: (280765/2) JONY CEZI DE OLIVEIRA DUARTE  
Cargo/Função: (12050) NIVEL FUNDAMENTAL  
Un. Adm: (195707) HOSP REG DOUTOR ANTONIO CARLOS SOUTO FONTES  
A Partir de: 02/09/2020 Até 02/09/2020

Processo N.: 421010/2020  
Nome: (214604/6) JOSE CARLOS CARDOZO DE OLIVEIRA  
Cargo/Função: (4946) PROFIS TEC NIV MEDIO SERV SAUDE SUS  
Un. Adm: (197238) SUPERINT. DO CIAPS  
A Partir de: 02/09/2020 Até 02/09/2020

Processo N.: 421010/2020  
Nome: (72492/2) JOSE CARLOS MIRANDA DUARTE  
Cargo/Função: (4912) PROFIS TEC NIV SUPERIOR SERV SAUDE SUS  
Un. Adm: (197246) COORD. DE APOIO TECNICO DO CIAPS  
A Partir de: 01/09/2020 Até 01/09/2020

Processo N.: 421010/2020  
Nome: (63764/1) JOSE ROBERTO CAETANO MARQUES  
Cargo/Função: (4946) PROFIS TEC NIV MEDIO SERV SAUDE SUS  
Un. Adm: (191078) COORD. DE APOIO ADMINISTRATIVO DO CIAPS  
A Partir de: 01/09/2020 Até 01/09/2020

Processo N.: 404605/2020  
Nome: (103813/3) JOSE RONALDO DA SILVA  
Cargo/Função: (12050) NIVEL FUNDAMENTAL  
Un. Adm: (195707) HOSP REG DOUTOR ANTONIO CARLOS SOUTO FONTES  
A Partir de: 02/09/2020 Até 02/09/2020

Processo N.: 421010/2020  
Nome: (111836/1) JOSIVANA MIRANDA ARAUJO  
Cargo/Função: (4912) PROFIS TEC NIV SUPERIOR SERV SAUDE SUS  
Un. Adm: (197246) COORD. DE APOIO TECNICO DO CIAPS  
A Partir de: 06/09/2020 Até 06/09/2020

Processo N.: 328880/2020  
Nome: (142335/2) JOZIANE DE ALMEIDA PEREIRA AVILA  
Cargo/Função: (12038) NIVEL TECNICO ASSISTENCIAL  
Un. Adm: (118710) UNID.ESPEC. DE CONTR. MOVIMENTACAO DE PESSOAL  
A Partir de: 02/08/2020 Até 02/08/2020

Processo N.: 426202/2020  
Nome: (86200/1) JUCARA TEREZINHA DOS SANTOS TOMASINI  
Cargo/Função: (4946) PROFIS TEC NIV MEDIO SERV SAUDE SUS  
Un. Adm: (195693) HOSP. REG. DE SORRISO  
A Partir de: 01/10/2020 Até 01/10/2020



Processo N.: 328880/2020  
 Nome: (204281/6) JUCELY BATISTA DA GUIA  
 Cargo/Função: (12038) NIVEL TECNICO ASSISTENCIAL  
 Un. Adm: (118710) UNID.ESPEC. DE CONTR. MOVIMENTACAO DE PESSOAL  
 A Partir de: 04/08/2020 Até 04/08/2020

Processo N.: 421010/2020  
 Nome: (298935/1) JUDITH PEREIRA DE SOUZA  
 Cargo/Função: (12038) NIVEL TECNICO ASSISTENCIAL  
 Un. Adm: (197289) COORD. DO LAR DOCE LAR  
 A Partir de: 01/09/2020 Até 01/09/2020

Processo N.: 328880/2020  
 Nome: (299617/1) JULIANA GABRIELA EVANGELISTA LIMA  
 Cargo/Função: (12038) NIVEL TECNICO ASSISTENCIAL  
 Un. Adm: (118710) UNID.ESPEC. DE CONTR. MOVIMENTACAO DE PESSOAL  
 A Partir de: 01/08/2020 Até 01/08/2020

Processo N.: 328880/2020  
 Nome: (295789/1) JUSCILENE ROSA DOS SANTOS  
 Cargo/Função: (12038) NIVEL TECNICO ASSISTENCIAL  
 Un. Adm: (118710) UNID.ESPEC. DE CONTR. MOVIMENTACAO DE PESSOAL  
 A Partir de: 02/08/2020 Até 02/08/2020

Processo N.: 421010/2020  
 Nome: (138459/6) KARLA JANAINA BARROS DOS ANJOS  
 Cargo/Função: (4946) PROFIS TEC NIV MEDIO SERV SAUDE SUS  
 Un. Adm: (197238) SUPERINT. DO CIAPS  
 A Partir de: 02/09/2020 Até 02/09/2020

Processo N.: 242473/2020  
 Nome: (293851/1) KATIA REGINA COUTINHO DA COSTA  
 Cargo/Função: (12038) NIVEL TECNICO ASSISTENCIAL  
 Un. Adm: (195685) HOSP. REG. DE RONDONOPOLIS IRMÃELZA GIOVANELLA  
 A Partir de: 02/01/2020 Até 02/01/2020

Processo N.: 328880/2020  
 Nome: (299103/1) KELLY CRISTINA AUXILIADORA MAGALHAES FARIA  
 Cargo/Função: (12038) NIVEL TECNICO ASSISTENCIAL  
 Un. Adm: (118710) UNID.ESPEC. DE CONTR. MOVIMENTACAO DE PESSOAL  
 A Partir de: 01/08/2020 Até 01/08/2020

Processo N.: 242473/2020  
 Nome: (293849/1) KENIA SOUZA DE ARAUJO  
 Cargo/Função: (12038) NIVEL TECNICO ASSISTENCIAL  
 Un. Adm: (195685) HOSP. REG. DE RONDONOPOLIS IRMÃELZA GIOVANELLA  
 A Partir de: 03/01/2020 Até 03/01/2020

Processo N.: 328880/2020  
 Nome: (295041/1) LEIA DE ALMEIDA LIMA  
 Cargo/Função: (12038) NIVEL TECNICO ASSISTENCIAL  
 Un. Adm: (118710) UNID.ESPEC. DE CONTR. MOVIMENTACAO DE PESSOAL  
 A Partir de: 02/08/2020 Até 02/08/2020

Processo N.: 404605/2020  
 Nome: (290442/2) LEONETE GONCALVES MARTINS  
 Cargo/Função: (12050) NIVEL FUNDAMENTAL  
 Un. Adm: (195707) HOSP REG DOUTOR ANTONIO CARLOS SOUTO FONTES  
 A Partir de: 01/09/2020 Até 01/09/2020

Processo N.: 426202/2020  
 Nome: (90530/1) LEONIRA CABRAL DOS SANTOS  
 Cargo/Função: (4989) PROFIS APOIO SERV SAUDE SUS  
 Un. Adm: (195693) HOSP. REG. DE SORRISO  
 A Partir de: 05/10/2020 Até 05/10/2020

Processo N.: 404605/2020  
 Nome: (280473/2) LIA MARIA BRASILINO DA SILVA LEITE  
 Cargo/Função: (12050) NIVEL FUNDAMENTAL  
 Un. Adm: (195707) HOSP REG DOUTOR ANTONIO CARLOS SOUTO FONTES  
 A Partir de: 02/09/2020 Até 02/09/2020

Processo N.: 311234/2020  
 Nome: (95502/1) LINDBERG JOSE DE SOUZA  
 Cargo/Função: (4912) PROFIS TEC NIV SUPERIOR SERV SAUDE SUS  
 Un. Adm: (195685) HOSP. REG. DE RONDONOPOLIS IRMÃELZA GIOVANELLA  
 A Partir de: 03/02/2020 Até 03/02/2020

Processo N.: 328880/2020  
 Nome: (297214/1) LIONETE BRAGA RODRIGUES  
 Cargo/Função: (12038) NIVEL TECNICO ASSISTENCIAL  
 Un. Adm: (118710) UNID.ESPEC. DE CONTR. MOVIMENTACAO DE PESSOAL  
 A Partir de: 02/08/2020 Até 02/08/2020

Processo N.: 328880/2020  
 Nome: (296153/1) LUCAS MATHEUS LEITE CAMPOPIANO  
 Cargo/Função: (12038) NIVEL TECNICO ASSISTENCIAL  
 Un. Adm: (118710) UNID.ESPEC. DE CONTR. MOVIMENTACAO DE PESSOAL  
 A Partir de: 04/08/2020 Até 04/08/2020

Processo N.: 421010/2020  
 Nome: (298752/1) LUCELIA LINA GOMES DA SILVA  
 Cargo/Função: (12036) NIVEL SUPERIOR ASSISTENCIAL  
 Un. Adm: (197238) SUPERINT. DO CIAPS  
 A Partir de: 02/09/2020 Até 02/09/2020

Processo N.: 404605/2020  
 Nome: (282076/2) LUCILENE HURTADO  
 Cargo/Função: (12050) NIVEL FUNDAMENTAL  
 Un. Adm: (195707) HOSP REG DOUTOR ANTONIO CARLOS SOUTO FONTES  
 A Partir de: 02/09/2020 Até 02/09/2020

Processo N.: 404605/2020  
 Nome: (282078/2) LUCIMARA NATIA SILVA DE OLIVEIRA  
 Cargo/Função: (12050) NIVEL FUNDAMENTAL  
 Un. Adm: (195707) HOSP REG DOUTOR ANTONIO CARLOS SOUTO FONTES  
 A Partir de: 12/09/2020 Até 12/09/2020

Processo N.: 404633/2020  
 Nome: (207608/5) LUZIA HILARIO PEDROSO LINO  
 Cargo/Função: (12038) NIVEL TECNICO ASSISTENCIAL  
 Un. Adm: (195707) HOSP REG DOUTOR ANTONIO CARLOS SOUTO FONTES  
 A Partir de: 02/09/2020 Até 02/09/2020

Processo N.: 328880/2020  
 Nome: (295155/1) LUZINI APARECIDA DA SILVA MAGALHAES  
 Cargo/Função: (12038) NIVEL TECNICO ASSISTENCIAL  
 Un. Adm: (118710) UNID.ESPEC. DE CONTR. MOVIMENTACAO DE PESSOAL  
 A Partir de: 01/08/2020 Até 01/08/2020

Processo N.: 328880/2020  
 Nome: (296273/1) MARCELO DA SILVA FERREIRA  
 Cargo/Função: (12038) NIVEL TECNICO ASSISTENCIAL  
 Un. Adm: (118710) UNID.ESPEC. DE CONTR. MOVIMENTACAO DE PESSOAL  
 A Partir de: 03/08/2020 Até 03/08/2020

Processo N.: 328880/2020  
 Nome: (296505/1) MARCIA LIMA DE SOUZA  
 Cargo/Função: (12038) NIVEL TECNICO ASSISTENCIAL  
 Un. Adm: (118710) UNID.ESPEC. DE CONTR. MOVIMENTACAO DE PESSOAL  
 A Partir de: 01/08/2020 Até 01/08/2020

Processo N.: 404633/2020  
 Nome: (280500/3) MARCOS ROGERIO DE ALMEIDA  
 Cargo/Função: (12038) NIVEL TECNICO ASSISTENCIAL  
 Un. Adm: (195707) HOSP REG DOUTOR ANTONIO CARLOS SOUTO FONTES  
 A Partir de: 19/09/2020 Até 19/09/2020

Processo N.: 328880/2020  
 Nome: (295107/1) MARIA APARECIDA DA SILVA  
 Cargo/Função: (12038) NIVEL TECNICO ASSISTENCIAL  
 Un. Adm: (118710) UNID.ESPEC. DE CONTR. MOVIMENTACAO DE PESSOAL  
 A Partir de: 01/08/2020 Até 01/08/2020

Processo N.: 328880/2020  
 Nome: (295830/1) MARIA APARECIDA DA SILVA RODRIGUES  
 Cargo/Função: (12038) NIVEL TECNICO ASSISTENCIAL  
 Un. Adm: (118710) UNID.ESPEC. DE CONTR. MOVIMENTACAO DE PESSOAL  
 A Partir de: 01/08/2020 Até 01/08/2020

Processo N.: 328880/2020  
 Nome: (295387/1) MARIA APARECIDA DE CARVALHO  
 Cargo/Função: (12038) NIVEL TECNICO ASSISTENCIAL  
 Un. Adm: (118710) UNID.ESPEC. DE CONTR. MOVIMENTACAO DE PESSOAL  
 A Partir de: 01/08/2020 Até 01/08/2020

Processo N.: 421010/2020  
 Nome: (94980/2) MARIA AUXILIADORA BANDEIRA BISPO  
 Cargo/Função: (4946) PROFIS TEC NIV MEDIO SERV SAUDE SUS  
 Un. Adm: (197246) COORD. DE APOIO TECNICO DO CIAPS  
 A Partir de: 01/09/2020 Até 01/09/2020

Processo N.: 328880/2020  
 Nome: (295064/1) MARIA AUXILIADORA DE SOUZA ALEKNOVIC  
 Cargo/Função: (12038) NIVEL TECNICO ASSISTENCIAL  
 Un. Adm: (118710) UNID.ESPEC. DE CONTR. MOVIMENTACAO DE PESSOAL  
 A Partir de: 02/08/2020 Até 02/08/2020

Processo N.: 426202/2020  
 Nome: (53431/10) MARIA DAS GRACAS DA SILVA ALBUQUERQUE NASCIMENTO  
 Cargo/Função: (4912) PROFIS TEC NIV SUPERIOR SERV SAUDE SUS  
 Un. Adm: (195693) HOSP. REG. DE SORRISO  
 A Partir de: 01/10/2020 Até 01/10/2020

Processo N.: 242473/2020  
 Nome: (293879/1) MARIA DE FATIMA SANTANA RIBEIRO  
 Cargo/Função: (12038) NIVEL TECNICO ASSISTENCIAL  
 Un. Adm: (195685) HOSP. REG. DE RONDONOPOLIS IRMÃELZA GIOVANELLA  
 A Partir de: 07/01/2020 Até 07/01/2020

Processo N.: 421010/2020  
 Nome: (118518/1) MARIA IDAIR RODRIGUES SILVA ARRUDA  
 Cargo/Função: (4912) PROFIS TEC NIV SUPERIOR SERV SAUDE SUS  
 Un. Adm: (197246) COORD. DE APOIO TECNICO DO CIAPS  
 A Partir de: 02/09/2020 Até 02/09/2020

Processo N.: 421010/2020  
 Nome: (94406/1) MARIA IRISMAR SILVA DE SOUZA  
 Cargo/Função: (4946) PROFIS TEC NIV MEDIO SERV SAUDE SUS  
 Un. Adm: (197246) COORD. DE APOIO TECNICO DO CIAPS  
 A Partir de: 02/09/2020 Até 02/09/2020

Processo N.: 328880/2020  
 Nome: (294895/1) MARIA JOSE DA SILVA BISPO  
 Cargo/Função: (12038) NIVEL TECNICO ASSISTENCIAL  
 Un. Adm: (118710) UNID.ESPEC. DE CONTR. MOVIMENTACAO DE PESSOAL  
 A Partir de: 03/08/2020 Até 03/08/2020

Processo N.: 328880/2020  
 Nome: (295038/1) MARIA JULIA DA SILVA SOUSA  
 Cargo/Função: (12038) NIVEL TECNICO ASSISTENCIAL  
 Un. Adm: (118710) UNID.ESPEC. DE CONTR. MOVIMENTACAO DE PESSOAL  
 A Partir de: 01/08/2020 Até 01/08/2020

Processo N.: 421010/2020  
 Nome: (111329/1) MARIA LUCIA RODRIGUES  
 Cargo/Função: (4946) PROFIS TEC NIV MEDIO SERV SAUDE SUS  
 Un. Adm: (197246) COORD. DE APOIO TECNICO DO CIAPS  
 A Partir de: 01/09/2020 Até 01/09/2020

Processo N.: 421010/2020  
 Nome: (120492/1) MARIA MARTA SANTOS  
 Cargo/Função: (4912) PROFIS TEC NIV SUPERIOR SERV SAUDE SUS  
 Un. Adm: (197246) COORD. DE APOIO TECNICO DO CIAPS  
 A Partir de: 01/09/2020 Até 01/09/2020

Processo N.: 404605/2020  
 Nome: (143883/5) MARIA ROSA DA SILVA  
 Cargo/Função: (12050) NIVEL FUNDAMENTAL  
 Un. Adm: (195707) HOSP REG DOUTOR ANTONIO CARLOS SOUTO FONTES  
 A Partir de: 02/09/2020 Até 02/09/2020

Processo N.: 421010/2020  
 Nome: (108644/1) MARILENE GOMES DE ARRUDA  
 Cargo/Função: (4912) PROFIS TEC NIV SUPERIOR SERV SAUDE SUS  
 Un. Adm: (197246) COORD. DE APOIO TECNICO DO CIAPS  
 A Partir de: 03/09/2020 Até 03/09/2020

Processo N.: 328880/2020  
 Nome: (295013/1) MARILZA ALVES DO NASCIMENTO  
 Cargo/Função: (12038) NIVEL TECNICO ASSISTENCIAL  
 Un. Adm: (118710) UNID.ESPEC. DE CONTR. MOVIMENTACAO DE PESSOAL  
 A Partir de: 02/08/2020 Até 02/08/2020

Processo N.: 426202/2020  
 Nome: (97282/2) MARISTELA CUCHI  
 Cargo/Função: (4912) PROFIS TEC NIV SUPERIOR SERV SAUDE SUS  
 Un. Adm: (195693) HOSP. REG. DE SORRISO  
 A Partir de: 06/10/2020 Até 06/10/2020

Processo N.: 328880/2020  
 Nome: (295053/1) MARLENE GOMES DE MIRANDA  
 Cargo/Função: (12038) NIVEL TECNICO ASSISTENCIAL  
 Un. Adm: (118710) UNID.ESPEC. DE CONTR. MOVIMENTACAO DE PESSOAL  
 A Partir de: 01/08/2020 Até 01/08/2020

Processo N.: 328880/2020  
 Nome: (299920/1) MATILDE CAVALHEIRO AJALA  
 Cargo/Função: (12038) NIVEL TECNICO ASSISTENCIAL  
 Un. Adm: (118710) UNID.ESPEC. DE CONTR. MOVIMENTACAO DE PESSOAL  
 A Partir de: 02/08/2020 Até 02/08/2020

Processo N.: 404605/2020  
 Nome: (256394/5) MEIRE OLIVEIRA APONTE  
 Cargo/Função: (12050) NIVEL FUNDAMENTAL  
 Un. Adm: (195707) HOSP REG DOUTOR ANTONIO CARLOS SOUTO FONTES  
 A Partir de: 24/09/2020 Até 24/09/2020

Processo N.: 404605/2020  
 Nome: (281834/2) MIGUEL DE CAMPOS LORCA GARMES JUNIOR  
 Cargo/Função: (12050) NIVEL FUNDAMENTAL  
 Un. Adm: (195707) HOSP REG DOUTOR ANTONIO CARLOS SOUTO FONTES  
 A Partir de: 13/09/2020 Até 13/09/2020

Processo N.: 328880/2020  
 Nome: (296270/1) MISAEOL COSTA SANTANA  
 Cargo/Função: (12038) NIVEL TECNICO ASSISTENCIAL  
 Un. Adm: (118710) UNID.ESPEC. DE CONTR. MOVIMENTACAO DE PESSOAL  
 A Partir de: 01/08/2020 Até 01/08/2020

Processo N.: 421010/2020  
 Nome: (295344/1) NATALIA SANTANA MOREIRA NUNES  
 Cargo/Função: (4912) PROFIS TEC NIV SUPERIOR SERV SAUDE SUS  
 Un. Adm: (197238) SUPERINT. DO CIAPS  
 A Partir de: 07/09/2020 Até 07/09/2020

Processo N.: 328880/2020  
 Nome: (295404/1) NATALINA MOISES BEZERRA  
 Cargo/Função: (12038) NIVEL TECNICO ASSISTENCIAL  
 Un. Adm: (118710) UNID.ESPEC. DE CONTR. MOVIMENTACAO DE PESSOAL  
 A Partir de: 02/08/2020 Até 02/08/2020

Processo N.: 242473/2020  
 Nome: (291837/2) NAYARA CIBELE NUNES DA SILVA  
 Cargo/Função: (12038) NIVEL TECNICO ASSISTENCIAL  
 Un. Adm: (195685) HOSP. REG. DE RONDONOPOLIS IRMÃELZA GIOVANELLA  
 A Partir de: 02/01/2020 Até 02/01/2020

Processo N.: 328880/2020  
 Nome: (299666/1) NAYARA DAYANNE GOMES DE JESUS  
 Cargo/Função: (12038) NIVEL TECNICO ASSISTENCIAL  
 Un. Adm: (118710) UNID.ESPEC. DE CONTR. MOVIMENTACAO DE PESSOAL  
 A Partir de: 01/08/2020 Até 01/08/2020

Processo N.: 426202/2020  
 Nome: (43829/2) NEUSA APARECIDA DE ABREU  
 Cargo/Função: (4946) PROFIS TEC NIV MEDIO SERV SAUDE SUS  
 Un. Adm: (195693) HOSP. REG. DE SORRISO  
 A Partir de: 02/10/2020 Até 02/10/2020

Processo N.: 242473/2020  
 Nome: (234002/2) NEUZETH DE SOUZA FERREIRA  
 Cargo/Função: (12038) NIVEL TECNICO ASSISTENCIAL  
 Un. Adm: (195685) HOSP. REG. DE RONDONOPOLIS IRMÃELZA GIOVANELLA  
 A Partir de: 01/01/2020 Até 01/01/2020

Processo N.: 328880/2020  
 Nome: (300946/1) NILZA REGINA DOS SANTOS SILVA  
 Cargo/Função: (12038) NIVEL TECNICO ASSISTENCIAL  
 Un. Adm: (118710) UNID.ESPEC. DE CONTR. MOVIMENTACAO DE PESSOAL  
 A Partir de: 01/08/2020 Até 01/08/2020

Processo N.: 421010/2020  
 Nome: (298930/1) NUBIA CLAUDIA GONCALVES  
 Cargo/Função: (12038) NIVEL TECNICO ASSISTENCIAL  
 Un. Adm: (197254) COORD. DA UNIDADE III  
 A Partir de: 02/09/2020 Até 02/09/2020

Processo N.: 421010/2020  
 Nome: (90122/1) NUBIA MARIA SOUZA  
 Cargo/Função: (4912) PROFIS TEC NIV SUPERIOR SERV SAUDE SUS  
 Un. Adm: (197289) COORD. DO LAR DOCE LAR  
 A Partir de: 02/09/2020 Até 02/09/2020

Processo N.: 242473/2020  
 Nome: (295183/1) ODETE MARIA DE FREITAS ANDRADE  
 Cargo/Função: (12038) NIVEL TECNICO ASSISTENCIAL  
 Un. Adm: (195685) HOSP. REG. DE RONDONOPOLIS IRMÃELZA GIOVANELLA  
 A Partir de: 01/01/2020 Até 01/01/2020

Processo N.: 328880/2020  
 Nome: (298608/1) OSEIAS MAIA DA SILVA  
 Cargo/Função: (12038) NIVEL TECNICO ASSISTENCIAL  
 Un. Adm: (118710) UNID.ESPEC. DE CONTR. MOVIMENTACAO DE PESSOAL  
 A Partir de: 04/08/2020 Até 04/08/2020

Processo N.: 242473/2020  
 Nome: (293870/1) PAULA REGINA LIMA MAIA  
 Cargo/Função: (12038) NIVEL TECNICO ASSISTENCIAL  
 Un. Adm: (195685) HOSP. REG. DE RONDONOPOLIS IRMÃELZA GIOVANELLA  
 A Partir de: 01/01/2020 Até 01/01/2020

Processo N.: 242473/2020  
 Nome: (214895/2) PAULIANI REBELATO  
 Cargo/Função: (12038) NIVEL TECNICO ASSISTENCIAL  
 Un. Adm: (195685) HOSP. REG. DE RONDONOPOLIS IRMÃELZA GIOVANELLA  
 A Partir de: 02/01/2020 Até 02/01/2020

Processo N.: 242473/2020  
 Nome: (291874/2) PAULO HENRIQUE DE ALMEIDA  
 Cargo/Função: (12038) NIVEL TECNICO ASSISTENCIAL  
 Un. Adm: (195685) HOSP. REG. DE RONDONOPOLIS IRMÃELZA GIOVANELLA  
 A Partir de: 02/01/2020 Até 02/01/2020

Processo N.: 421010/2020  
 Nome: (297000/1) PAULO HENRIQUE SILVA MARTELLO  
 Cargo/Função: (4912) PROFIS TEC NIV SUPERIOR SERV SAUDE SUS  
 Un. Adm: (197238) SUPERINT. DO CIAPS  
 A Partir de: 01/09/2020 Até 01/09/2020

Processo N.: 421010/2020  
 Nome: (96085/1) PAULO ROBERTO ANTUNES DO NASCIMENTO  
 Cargo/Função: (4946) PROFIS TEC NIV MEDIO SERV SAUDE SUS  
 Un. Adm: (191078) COORD. DE APOIO ADMINISTRATIVO DO CIAPS  
 A Partir de: 05/09/2020 Até 05/09/2020

Processo N.: 328880/2020  
 Nome: (296155/1) RAFAELA DEGIANE NASSARDEN  
 Cargo/Função: (12038) NIVEL TECNICO ASSISTENCIAL  
 Un. Adm: (118710) UNID.ESPEC. DE CONTR. MOVIMENTACAO DE PESSOAL  
 A Partir de: 02/08/2020 Até 02/08/2020

Processo N.: 328880/2020  
 Nome: (297006/1) RAFFAEL BRENO DE ARRUDA RADI  
 Cargo/Função: (12038) NIVEL TECNICO ASSISTENCIAL  
 Un. Adm: (118710) UNID.ESPEC. DE CONTR. MOVIMENTACAO DE PESSOAL  
 A Partir de: 01/08/2020 Até 01/08/2020

Processo N.: 421010/2020  
 Nome: (298972/1) RAILDA ALVES DE SOUSA  
 Cargo/Função: (12038) NIVEL TECNICO ASSISTENCIAL  
 Un. Adm: (197289) COORD. DO LAR DOCE LAR  
 A Partir de: 02/09/2020 Até 02/09/2020

Processo N.: 404605/2020  
 Nome: (281833/2) RAIMUNDO CASTRO PENHA  
 Cargo/Função: (12050) NIVEL FUNDAMENTAL  
 Un. Adm: (195707) HOSP REG DOUTOR ANTONIO CARLOS SOUTO FONTES  
 A Partir de: 01/09/2020 Até 01/09/2020

Processo N.: 421010/2020  
 Nome: (240752/9) RAQUEL BATISTA DA SILVA  
 Cargo/Função: (4912) PROFIS TEC NIV SUPERIOR SERV SAUDE SUS  
 Un. Adm: (197238) SUPERINT. DO CIAPS  
 A Partir de: 01/09/2020 Até 01/09/2020

Processo N.: 242473/2020  
 Nome: (292615/2) REGIANE GREGORIO ABDO  
 Cargo/Função: (12038) NIVEL TECNICO ASSISTENCIAL  
 Un. Adm: (195685) HOSP. REG. DE RONDONOPOLIS IRMÃELZA GIOVANELLA  
 A Partir de: 01/01/2020 Até 01/01/2020

Processo N.: 242473/2020  
 Nome: (291820/2) RENATA COELHO RODRIGUES PEREIRA  
 Cargo/Função: (12038) NIVEL TECNICO ASSISTENCIAL  
 Un. Adm: (195685) HOSP. REG. DE RONDONOPOLIS IRMÃELZA GIOVANELLA  
 A Partir de: 02/01/2020 Até 02/01/2020

Processo N.: 242473/2020  
 Nome: (292412/2) RENATA DE SOUZA CARVALHO  
 Cargo/Função: (12038) NIVEL TECNICO ASSISTENCIAL  
 Un. Adm: (195685) HOSP. REG. DE RONDONOPOLIS IRMÃELZA GIOVANELLA  
 A Partir de: 01/01/2020 Até 01/01/2020

Processo N.: 404605/2020  
 Nome: (280781/2) RODRIGO ROSALIO DE PAULA  
 Cargo/Função: (12050) NIVEL FUNDAMENTAL  
 Un. Adm: (195707) HOSP REG DOUTOR ANTONIO CARLOS SOUTO FONTES  
 A Partir de: 11/09/2020 Até 11/09/2020

Processo N.: 421010/2020  
 Nome: (90341/1) ROSALIA SILVA SOUZA  
 Cargo/Função: (4989) PROFIS APOIO SERV SAUDE SUS  
 Un. Adm: (197289) COORD. DO LAR DOCE LAR  
 A Partir de: 01/09/2020 Até 01/09/2020

Processo N.: 421010/2020  
 Nome: (96184/1) ROSANE PINO DE FIGUEIREDO  
 Cargo/Função: (4912) PROFIS TEC NIV SUPERIOR SERV SAUDE SUS  
 Un. Adm: (197246) COORD. DE APOIO TECNICO DO CIAPS  
 A Partir de: 01/09/2020 Até 01/09/2020

Processo N.: 421010/2020

Nome: (43732/2) ROSANGELA APARECIDA DE LUCAS  
Cargo/Função: (4946) PROFIS TEC NIV MEDIO SERV SAUDE SUS  
Un. Adm: (197246) COORD. DE APOIO TECNICO DO CIAPS  
A Partir de: 02/09/2020 Até 02/09/2020

Processo N.: 404605/2020

Nome: (280777/2) ROSANI VETTORAZI  
Cargo/Função: (12050) NIVEL FUNDAMENTAL  
Un. Adm: (195707) HOSP REG DOUTOR ANTONIO CARLOS SOUTO FONTES  
A Partir de: 02/09/2020 Até 02/09/2020

Processo N.: 421010/2020

Nome: (93445/1) ROSEMER SALES  
Cargo/Função: (4989) PROFIS APOIO SERV SAUDE SUS  
Un. Adm: (197246) COORD. DE APOIO TECNICO DO CIAPS  
A Partir de: 01/09/2020 Até 01/09/2020

Processo N.: 404605/2020

Nome: (140830/8) ROSILENE DE SOUZA FRANCA  
Cargo/Função: (12050) NIVEL FUNDAMENTAL  
Un. Adm: (195707) HOSP REG DOUTOR ANTONIO CARLOS SOUTO FONTES  
A Partir de: 02/09/2020 Até 02/09/2020

Processo N.: 328880/2020

Nome: (296538/1) ROSINA MARIA DE ALMEIDA  
Cargo/Função: (12038) NIVEL TECNICO ASSISTENCIAL  
Un. Adm: (118710) UNID.ESPEC. DE CONTR. MOVIMENTACAO DE PESSOAL  
A Partir de: 02/08/2020 Até 02/08/2020

Processo N.: 328880/2020

Nome: (296915/1) ROZENIL LEITE PEREIRA DA COSTA ANDRADE  
Cargo/Função: (12038) NIVEL TECNICO ASSISTENCIAL  
Un. Adm: (118710) UNID.ESPEC. DE CONTR. MOVIMENTACAO DE PESSOAL  
A Partir de: 02/08/2020 Até 02/08/2020

Processo N.: 328880/2020

Nome: (295149/1) RUDSON GUEVARA DIAS  
Cargo/Função: (12038) NIVEL TECNICO ASSISTENCIAL  
Un. Adm: (118710) UNID.ESPEC. DE CONTR. MOVIMENTACAO DE PESSOAL  
A Partir de: 02/08/2020 Até 02/08/2020

Processo N.: 421010/2020

Nome: (298755/2) SAMUEL FIGUEIREDO BOGUE  
Cargo/Função: (12036) NIVEL SUPERIOR ASSISTENCIAL  
Un. Adm: (197254) COORD. DA UNIDADE III  
A Partir de: 01/09/2020 Até 01/09/2020

Processo N.: 328880/2020

Nome: (295495/1) SANDRA INACIO DOS SANTOS  
Cargo/Função: (12038) NIVEL TECNICO ASSISTENCIAL  
Un. Adm: (118710) UNID.ESPEC. DE CONTR. MOVIMENTACAO DE PESSOAL  
A Partir de: 02/08/2020 Até 02/08/2020

Processo N.: 328880/2020

Nome: (295009/1) SEBASTIANA FELIX RAMOS  
Cargo/Função: (12038) NIVEL TECNICO ASSISTENCIAL  
Un. Adm: (118710) UNID.ESPEC. DE CONTR. MOVIMENTACAO DE PESSOAL  
A Partir de: 01/08/2020 Até 01/08/2020

Processo N.: 328880/2020

Nome: (296357/1) SEBASTIANA LEITE DA SILVA  
Cargo/Função: (12038) NIVEL TECNICO ASSISTENCIAL  
Un. Adm: (118710) UNID.ESPEC. DE CONTR. MOVIMENTACAO DE PESSOAL  
A Partir de: 04/08/2020 Até 04/08/2020

Processo N.: 421010/2020

Nome: (264107/3) SERGIO DE OLIVEIRA  
Cargo/Função: (4946) PROFIS TEC NIV MEDIO SERV SAUDE SUS  
Un. Adm: (197238) SUPERINT. DO CIAPS  
A Partir de: 03/09/2020 Até 03/09/2020

Processo N.: 421010/2020

Nome: (215050/6) SEZARINA TEREZINHA DA SILVA NAZARIO  
Cargo/Função: (4946) PROFIS TEC NIV MEDIO SERV SAUDE SUS  
Un. Adm: (197238) SUPERINT. DO CIAPS  
A Partir de: 01/09/2020 Até 01/09/2020

Processo N.: 242473/2020

Nome: (293980/1) SHIRLEI DA SILVA MARTINS  
Cargo/Função: (12038) NIVEL TECNICO ASSISTENCIAL  
Un. Adm: (195685) HOSP. REG. DE RONDONOPOLIS IRMÂELZA GIOVANELLA  
A Partir de: 01/01/2020 Até 01/01/2020

Processo N.: 421010/2020

Nome: (264069/3) SHIRLEY LUIZA DA SILVA AFONSO  
Cargo/Função: (4946) PROFIS TEC NIV MEDIO SERV SAUDE SUS  
Un. Adm: (197238) SUPERINT. DO CIAPS  
A Partir de: 02/09/2020 Até 02/09/2020

Processo N.: 242473/2020

Nome: (214948/3) SIDINEI ROSA SILVA  
Cargo/Função: (12038) NIVEL TECNICO ASSISTENCIAL  
Un. Adm: (195685) HOSP. REG. DE RONDONOPOLIS IRMÂELZA GIOVANELLA  
A Partir de: 02/01/2020 Até 02/01/2020

Processo N.: 242473/2020

Nome: (292184/2) SILMARA ARAIAS DOS SANTOS  
Cargo/Função: (12038) NIVEL TECNICO ASSISTENCIAL  
Un. Adm: (195685) HOSP. REG. DE RONDONOPOLIS IRMÂELZA GIOVANELLA  
A Partir de: 01/01/2020 Até 01/01/2020

Processo N.: 421010/2020

Nome: (123871/1) SILVANA MORAES DEVAUX  
Cargo/Função: (4912) PROFIS TEC NIV SUPERIOR SERV SAUDE SUS  
Un. Adm: (197246) COORD. DE APOIO TECNICO DO CIAPS  
A Partir de: 03/09/2020 Até 03/09/2020

Processo N.: 328880/2020

Nome: (295253/1) SILVANETE BATISTA DA SILVEIRA  
Cargo/Função: (12038) NIVEL TECNICO ASSISTENCIAL  
Un. Adm: (118710) UNID.ESPEC. DE CONTR. MOVIMENTACAO DE PESSOAL  
A Partir de: 01/08/2020 Até 01/08/2020

Processo N.: 426202/2020

Nome: (95260/1) SOFIA FELIX  
Cargo/Função: (4989) PROFIS APOIO SERV SAUDE SUS  
Un. Adm: (195693) HOSP. REG. DE SORRISO  
A Partir de: 02/10/2020 Até 02/10/2020

Processo N.: 242473/2020

Nome: (293867/1) SOLANGE ALMEIDA DOS SANTOS  
Cargo/Função: (12038) NIVEL TECNICO ASSISTENCIAL  
Un. Adm: (195685) HOSP. REG. DE RONDONOPOLIS IRMÂELZA GIOVANELLA  
A Partir de: 02/01/2020 Até 02/01/2020

Processo N.: 426202/2020

Nome: (89270/1) SOLANGE TERESINHA CHENET  
Cargo/Função: (4946) PROFIS TEC NIV MEDIO SERV SAUDE SUS  
Un. Adm: (195693) HOSP. REG. DE SORRISO  
A Partir de: 02/10/2020 Até 02/10/2020

Processo N.: 421010/2020

Nome: (97004/1) SONIA MARIA MATOS  
Cargo/Função: (4946) PROFIS TEC NIV MEDIO SERV SAUDE SUS  
Un. Adm: (197246) COORD. DE APOIO TECNICO DO CIAPS  
A Partir de: 01/09/2020 Até 01/09/2020

Processo N.: 421010/2020

Nome: (111500/1) SUELI ANGELA DE ALMEIDA  
Cargo/Função: (4946) PROFIS TEC NIV MEDIO SERV SAUDE SUS  
Un. Adm: (197246) COORD. DE APOIO TECNICO DO CIAPS  
A Partir de: 02/09/2020 Até 02/09/2020

Processo N.: 404605/2020

Nome: (284861/2) SUELLEN CAROLINE FERREIRA  
Cargo/Função: (12050) NIVEL FUNDAMENTAL  
Un. Adm: (195707) HOSP REG DOUTOR ANTONIO CARLOS SOUTO FONTES  
A Partir de: 01/09/2020 Até 01/09/2020

Processo N.: 421010/2020

Nome: (107307/1) SUELY NATALINA DE MIRANDA  
Cargo/Função: (4946) PROFIS TEC NIV MEDIO SERV SAUDE SUS  
Un. Adm: (197246) COORD. DE APOIO TECNICO DO CIAPS  
A Partir de: 01/09/2020 Até 01/09/2020

Processo N.: 404605/2020

Nome: (299694/1) SUZE MARIA RODRIGUES  
Cargo/Função: (12050) NIVEL FUNDAMENTAL  
Un. Adm: (195707) HOSP REG DOUTOR ANTONIO CARLOS SOUTO FONTES  
A Partir de: 02/09/2020 Até 02/09/2020

Processo N.: 421010/2020

Nome: (75111/4) TABAJARA CRISOSTOMO DAS CHAGAS  
Cargo/Função: (4989) PROFIS APOIO SERV SAUDE SUS  
Un. Adm: (197289) COORD. DO LAR DOCE LAR  
A Partir de: 02/09/2020 Até 02/09/2020

Processo N.: 404605/2020

Nome: (299695/1) TASSIA CAMILA RODRIGUES DE ARRUDA  
Cargo/Função: (12050) NIVEL FUNDAMENTAL  
Un. Adm: (195707) HOSP REG DOUTOR ANTONIO CARLOS SOUTO FONTES  
A Partir de: 02/09/2020 Até 02/09/2020

Processo N.: 426202/2020

Nome: (106599/1) TATIANA DE SOUZA MIRANDA  
Cargo/Função: (4946) PROFIS TEC NIV MEDIO SERV SAUDE SUS  
Un. Adm: (195693) HOSP. REG. DE SORRISO  
A Partir de: 04/10/2020 Até 04/10/2020

Processo N.: 328880/2020

Nome: (109880/2) TELMA AUXILIADORA CONCEICAO DA SILVA  
Cargo/Função: (12038) NIVEL TECNICO ASSISTENCIAL  
Un. Adm: (118710) UNID.ESPEC. DE CONTR. MOVIMENTACAO DE PESSOAL  
A Partir de: 02/08/2020 Até 02/08/2020

Processo N.: 421010/2020

Nome: (249135/4) THALISSON MAGNO DE OLIVEIRA  
Cargo/Função: (4912) PROFIS TEC NIV SUPERIOR SERV SAUDE SUS  
Un. Adm: (197238) SUPERINT. DO CIAPS  
A Partir de: 02/09/2020 Até 02/09/2020

Processo N.: 421010/2020

Nome: (214481/6) TOMAZIA LIMA MENDES  
Cargo/Função: (4946) PROFIS TEC NIV MEDIO SERV SAUDE SUS  
Un. Adm: (197238) SUPERINT. DO CIAPS  
A Partir de: 02/09/2020 Até 02/09/2020

Processo N.: 328880/2020

Nome: (296510/1) TUANY LAZAROTTO DE SOUZA  
Cargo/Função: (12038) NIVEL TECNICO ASSISTENCIAL  
Un. Adm: (118710) UNID.ESPEC. DE CONTR. MOVIMENTACAO DE PESSOAL  
A Partir de: 01/08/2020 Até 01/08/2020

Processo N.: 328880/2020

Nome: (296896/1) VAGNA NOGUEIRA DOS SANTOS  
Cargo/Função: (12038) NIVEL TECNICO ASSISTENCIAL  
Un. Adm: (118710) UNID.ESPEC. DE CONTR. MOVIMENTACAO DE PESSOAL  
A Partir de: 13/08/2020 Até 13/08/2020

Processo N.: 421010/2020

Nome: (73841/7) VAGNER BARBOSA BATISTA  
Cargo/Função: (4946) PROFIS TEC NIV MEDIO SERV SAUDE SUS  
Un. Adm: (197246) COORD. DE APOIO TECNICO DO CIAPS  
A Partir de: 02/09/2020 Até 02/09/2020

Processo N.: 404605/2020

Nome: (220659/5) VALDEMIR SANTANA FERREIRA DE OLIVEIRA  
Cargo/Função: (12050) NIVEL FUNDAMENTAL  
Un. Adm: (195707) HOSP REG DOUTOR ANTONIO CARLOS SOUTO FONTES  
A Partir de: 01/09/2020 Até 01/09/2020

Processo N.: 421010/2020

Nome: (90585/1) VALTUIRA FARIA SILVA  
Cargo/Função: (4989) PROFIS APOIO SERV SAUDE SUS  
Un. Adm: (197246) COORD. DE APOIO TECNICO DO CIAPS  
A Partir de: 02/09/2020 Até 02/09/2020

Processo N.: 328880/2020

Nome: (298682/1) VANDA PEREIRA DA SILVA MELO CARDOSO  
Cargo/Função: (12038) NIVEL TECNICO ASSISTENCIAL  
Un. Adm: (118710) UNID.ESPEC. DE CONTR. MOVIMENTACAO DE PESSOAL  
A Partir de: 05/08/2020 Até 05/08/2020

Processo N.: 404605/2020

Nome: (281286/2) VANEIDA SOUZA LIMA  
Cargo/Função: (12050) NIVEL FUNDAMENTAL  
Un. Adm: (195707) HOSP REG DOUTOR ANTONIO CARLOS SOUTO FONTES  
A Partir de: 01/09/2020 Até 01/09/2020

Processo N.: 242473/2020

Nome: (292612/2) VANIA MARIA FONSECA DA SILVA  
Cargo/Função: (12038) NIVEL TECNICO ASSISTENCIAL  
Un. Adm: (195685) HOSP. REG. DE RONDONOPOLIS IRMÆLZA GIOVANELLA  
A Partir de: 05/01/2020 Até 05/01/2020

Processo N.: 421010/2020

Nome: (234091/5) VERA LUCIA DE OLIVEIRA  
Cargo/Função: (4946) PROFIS TEC NIV MEDIO SERV SAUDE SUS  
Un. Adm: (197238) SUPERINT. DO CIAPS  
A Partir de: 02/09/2020 Até 02/09/2020

Processo N.: 242473/2020

Nome: (293318/2) VERIDIANE CAROLINE DA SILVA MATOS  
Cargo/Função: (12038) NIVEL TECNICO ASSISTENCIAL  
Un. Adm: (195685) HOSP. REG. DE RONDONOPOLIS IRMÆLZA GIOVANELLA  
A Partir de: 09/01/2020 Até 09/01/2020

Processo N.: 328880/2020

Nome: (298681/1) VICTOR DA SILVA NARDONE LIMA  
Cargo/Função: (12038) NIVEL TECNICO ASSISTENCIAL  
Un. Adm: (118710) UNID.ESPEC. DE CONTR. MOVIMENTACAO DE PESSOAL  
A Partir de: 04/08/2020 Até 04/08/2020

Processo N.: 376102/2020

Nome: (106892/1) VICTOR HUGO PEREIRA MARTINS  
Cargo/Função: (4946) PROFIS TEC NIV MEDIO SERV SAUDE SUS  
Un. Adm: (195758) HOSP. ESTADUAL LOUISITE FERREIRA DA SILVA  
A Partir de: 01/09/2020 Até 01/09/2020

Processo N.: 404605/2020

Nome: (280424/2) WALDIR DOS SANTOS JUSTINIANO  
Cargo/Função: (12050) NIVEL FUNDAMENTAL  
Un. Adm: (195707) HOSP REG DOUTOR ANTONIO CARLOS SOUTO FONTES  
A Partir de: 06/09/2020 Até 06/09/2020

Processo N.: 421010/2020

Nome: (264051/3) WANDA DA SILVA FERREIRA DO ESPIRITO SANTO  
Cargo/Função: (4946) PROFIS TEC NIV MEDIO SERV SAUDE SUS  
Un. Adm: (197238) SUPERINT. DO CIAPS  
A Partir de: 02/09/2020 Até 02/09/2020

Processo N.: 242473/2020

Nome: (293862/1) WANESSA RODRIGUES MOREIRA  
Cargo/Função: (12038) NIVEL TECNICO ASSISTENCIAL  
Un. Adm: (195685) HOSP. REG. DE RONDONOPOLIS IRMÆLZA GIOVANELLA  
A Partir de: 02/01/2020 Até 02/01/2020

Processo N.: 328880/2020

Nome: (295082/1) ZILDINETE PINHEIRO DOS ANJOS ARAUJO  
Cargo/Função: (12038) NIVEL TECNICO ASSISTENCIAL  
Un. Adm: (118710) UNID.ESPEC. DE CONTR. MOVIMENTACAO DE PESSOAL  
A Partir de: 02/08/2020 Até 02/08/2020

Processo N.: 328880/2020

Nome: (295521/1) ZILMA SOARES NERIS  
Cargo/Função: (12038) NIVEL TECNICO ASSISTENCIAL  
Un. Adm: (118710) UNID.ESPEC. DE CONTR. MOVIMENTACAO DE PESSOAL  
A Partir de: 01/08/2020 Até 01/08/2020

Processo N.: 328880/2020

Nome: (296527/1) ZULMA EVA BATISTA  
Cargo/Função: (12038) NIVEL TECNICO ASSISTENCIAL  
Un. Adm: (118710) UNID.ESPEC. DE CONTR. MOVIMENTACAO DE PESSOAL  
A Partir de: 01/08/2020 Até 01/08/2020

PUBLICADA, REGISTRADA, CUMpra-SE.  
Cuiabá-MT, 13 de Janeiro de 2021.  
Gilberto Gomes de Figueiredo  
Secretário de Estado de Saúde

BOLETIM DE PESSOAL/SES/00042/2021

DE: 14/01/2021

O Secretário de Estado de Saúde no uso de suas atribuições que lhes são conferidas por lei,

Resolve: DEFERIR

Evento: LICENÇA PARA TRATAMENTO DE SAUDE

Processo N.:

Nome: (103788/1) ANDRE LUIS SILVA DO AMARAL  
Cargo/Função: (4912) PROFIS TEC NIV SUPERIOR SERV SAUDE SUS  
Un. Adm: (195707) HOSP REG DOUTOR ANTONIO CARLOS SOUTO FONTES  
A Partir de: 23/11/2020 Até 04/12/2020

Processo N.:

Nome: (72752/3) BENEDITA LUZIA AMORIM OBICI  
Cargo/Função: (4946) PROFIS TEC NIV MEDIO SERV SAUDE SUS  
Un. Adm: (197203) COORD. ADMINISTRATIVA DO CERMAC  
A Partir de: 16/11/2020 Até 25/11/2020

Processo N.:

Nome: (59295/4) CIRCA PRATES MACEDO  
Cargo/Função: (4989) PROFIS APOIO SERV SAUDE SUS  
Un. Adm: (195707) HOSP REG DOUTOR ANTONIO CARLOS SOUTO FONTES  
A Partir de: 30/09/2020 Até 28/11/2020

Processo N.:

Nome: (120284/1) GREICE EVARISTO MARTINS  
Cargo/Função: (4912) PROFIS TEC NIV SUPERIOR SERV SAUDE SUS  
Un. Adm: (197009) COORD. DE TRANSPLANTES  
A Partir de: 07/12/2020 Até 06/03/2021

Processo N.:

Nome: (95473/1) IDELENE LUIZA S LENZI  
Cargo/Função: (4946) PROFIS TEC NIV MEDIO SERV SAUDE SUS  
Un. Adm: (118710) UNID.ESPEC. DE CONTR. MOVIMENTACAO DE PESSOAL  
A Partir de: 27/11/2020 Até 25/05/2021

Processo N.:

Nome: (95504/1) IZELDE TEREZINHA NESPOLO  
Cargo/Função: (4946) PROFIS TEC NIV MEDIO SERV SAUDE SUS  
Un. Adm: (118710) UNID.ESPEC. DE CONTR. MOVIMENTACAO DE PESSOAL  
A Partir de: 30/11/2020 Até 28/01/2021

Processo N.:

Nome: (120056/1) JULIO RITA DUARTE LIBANIO  
Cargo/Função: (4946) PROFIS TEC NIV MEDIO SERV SAUDE SUS  
Un. Adm: (195685) HOSP. REG. DE RONDONOPOLIS IRMÆLZA GIOVANELLA  
A Partir de: 29/11/2020 Até 26/02/2021

Processo N.:

Nome: (63774/1) LEINE CARLA MONTEIRO DA SILVA PEREIRA  
Cargo/Função: (4912) PROFIS TEC NIV SUPERIOR SERV SAUDE SUS  
Un. Adm: (196975) COORD. DE TRATAMENTO FORA DO DOMICILIO  
A Partir de: 10/12/2020 Até 08/01/2021

Processo N.:

Nome: (95103/1) ROSELI SOUZA MELO FERNANDES  
Cargo/Função: (4946) PROFIS TEC NIV MEDIO SERV SAUDE SUS  
Un. Adm: (195707) HOSP REG DOUTOR ANTONIO CARLOS SOUTO FONTES  
A Partir de: 09/10/2020 Até 19/10/2020

Processo N.:

Nome: (97083/1) SILVANA MARQUES REIS  
Cargo/Função: (4912) PROFIS TEC NIV SUPERIOR SERV SAUDE SUS  
Un. Adm: (118710) UNID.ESPEC. DE CONTR. MOVIMENTACAO DE PESSOAL  
A Partir de: 25/11/2020 Até 30/11/2020

Processo N.:

Nome: (95227/1) SILVANIA IRES COSTA  
Cargo/Função: (4946) PROFIS TEC NIV MEDIO SERV SAUDE SUS  
Un. Adm: (195685) HOSP. REG. DE RONDONOPOLIS IRMÆLZA GIOVANELLA  
A Partir de: 27/10/2020 Até 27/11/2020

Processo N.:

Nome: (55189/7) SONIA MARIA SIMOES MONTEIRO  
Cargo/Função: (4912) PROFIS TEC NIV SUPERIOR SERV SAUDE SUS  
Un. Adm: (196975) COORD. DE TRATAMENTO FORA DO DOMICILIO  
A Partir de: 20/12/2020 Até 29/12/2020

Processo N.:

Nome: (94048/1) VINICIUS GONCALO OLIVEIRA BELLO  
Cargo/Função: (4946) PROFIS TEC NIV MEDIO SERV SAUDE SUS  
Un. Adm: (118710) UNID.ESPEC. DE CONTR. MOVIMENTACAO DE PESSOAL  
A Partir de: 05/10/2020 Até 02/01/2021

PUBLICADA, REGISTRADA, CUMpra-SE.  
Cuiabá-MT, 13 de Janeiro de 2021.  
Gilberto Gomes de Figueiredo  
Secretário de Estado de Saúde

BOLETIM DE PESSOAL/SES/00043/2021

DE: 14/01/2021

O Secretário de Estado de Saúde no uso de suas atribuições que lhes são conferidas por lei,

Resolve: DEFERIR

Evento: LICENÇA PARA TRATAMENTO DE SAUDE EM PESSOA DA FAMILIA

Processo N.:

Nome: (114120/1) VALMIR ALVES SUDRE  
Cargo/Função: (4946) PROFIS TEC NIV MEDIO SERV SAUDE SUS  
Un. Adm: (058890) OUV. GERAL DO CONSELHO ESTADUAL DE SAÚDE  
A Partir de: 17/11/2020 Até 16/12/2020

PUBLICADA, REGISTRADA, CUMpra-SE.  
Cuiabá-MT, 13 de Janeiro de 2021.  
Gilberto Gomes de Figueiredo  
Secretário de Estado de Saúde

BOLETIM DE PESSOAL/SES/00044/2021

DE: 14/01/2021

O Secretário de Estado de Saúde no uso de suas atribuições que lhes são conferidas por lei,

Resolve: CESSAR OS EFEITOS

Evento: Adicional de Insalubridade LC 502

Processo N.: 12781/2021

Nome: (106275/1) IVETE TEIXEIRA DOS SANTOS  
Cargo/Função: (4912) PROFIS TEC NIV SUPERIOR SERV SAUDE SUS  
Un. Adm: (118710) UNID.ESPEC. DE CONTR. MOVIMENTACAO DE PESSOAL  
A Partir de: 26/04/2020

PUBLICADA, REGISTRADA, CUMpra-SE.  
Cuiabá-MT, 13 de Janeiro de 2021.  
Gilberto Gomes de Figueiredo  
Secretário de Estado de Saúde

BOLETIM DE PESSOAL/GOV/00003/2021

DE: 14/01/2021

O Secretário-Chefe de Gabinete do Governador no uso de suas atribuições que lhes são conferidas por lei,

Resolve: DEFERIR

Evento: LICENÇA PARA TRATAMENTO DE SAUDE/SEGURADO INSS/15

Processo N.:

Nome: (266128/2) JOAQUIM BARROSO DE VASCONCELLOS  
Cargo/Função: (11525) DGA-8  
Un. Adm: (203149) GAB. DO GOVERNADOR  
A Partir de: 27/11/2020 Até03/12/2020

PUBLICADA, REGISTRADA, CUMpra-SE.  
Cuiabá-MT, 13 de Janeiro de 2021.  
Jordan Espindola dos Santos  
Secretário-Chefe de Gabinete do Governador

BOLETIM DE PESSOAL/GOV/00004/2021

DE: 14/01/2021

O Secretário-Chefe de Gabinete do Governador no uso de suas atribuições que lhes são conferidas por lei,

Resolve: DEFERIR

Evento: LICENÇA PARA TRATAMENTO DE SAUDE

Processo N.:

Nome: (231225/1) JOCILEY RODRIGUES DA SILVA  
Cargo/Função: (8895) CABO LC 541/2014  
Un. Adm: (201553) NUC DE PROTECAO DE DIGNITARIOS  
A Partir de: 18/11/2020 Até27/11/2020

PUBLICADA, REGISTRADA, CUMpra-SE.  
Cuiabá-MT, 13 de Janeiro de 2021.  
Jordan Espindola dos Santos  
Secretário-Chefe de Gabinete do Governador

## ADMINISTRAÇÃO INDIRETA

UNEMAT

## UNIVERSIDADE DO ESTADO DE MATO GROSSO

PORTARIA/UNEMAT/00002/2021

DE: 14/01/2021

O Reitor-Presidente da FUNEMT no uso de suas atribuições que lhes são conferidas por lei,

Resolve: DESIGNAR

Evento: DESIGNAÇÃO EM SUBSTITUIÇÃO CARGO EM COMISSÃO/FUNÇÃO

Processo N.: 042/2021

Nome: (95088/11) ALESSANDRO GONCALVES MUNDIM  
A Partir de: 04/01/2021 Até13/01/2021  
Cargo/Função: (11745) SUPERVISOR DGA-7 LC 319  
Substituído: (130504/1) MARIA APARECIDA OLIVEIRA PEREIRA  
Un. Adm: (058599) COORDENADORIA REGIONAL DE COLIDER

Processo N.: 1906/2020

Nome: (257823/1) CAMILA GONCALVES RODRIGUES  
A Partir de: 04/01/2021 Até02/02/2021  
Cargo/Função: (11745) SUPERVISOR DGA-7 LC 319  
Substituído: (257912/1) JONATHAN ANDERSON DE PAULA CALDAS  
Un. Adm: (054720) PRO-REITORIA DE PESQUISA E POS-GRADUACAO

Processo N.: 1869/2020

Nome: (241285/1) CRISTIANO BENSONE  
A Partir de: 04/01/2021 Até02/02/2021  
Cargo/Função: (11720) DIRETOR UNID REG DGA-4 LC 319  
Substituído: (81813/1) CLADES ZIMMERMANN  
Un. Adm: (054810) COORDENADORIA REGIONAL DE ALTA FLORESTA

Processo N.: 013/2021

Nome: (144621/4) EMANOELLE FRANCISCA DA SILVA ARRUDA DO NASCIMENTO  
A Partir de: 11/01/2021 Até09/02/2021  
Cargo/Função: (11745) SUPERVISOR DGA-7 LC 319  
Substituído: (241063/1) ELAINE APARECIDA RIBEIRO DELUQUI  
Un. Adm: (054739) PRO-REITORIA DE ADMINISTRACAO FINANCEIRA

Processo N.: 004/2021

Nome: (124693/2) EZEQUIEL NUNES PACHECO  
A Partir de: 04/01/2021 Até17/02/2021  
Cargo/Função: (11710) PRO REITOR DGA-3 LC 319  
Substituído: (114819/7) RICARDO KEICHI UMETSU  
Un. Adm: (054739) PRO-REITORIA DE ADMINISTRACAO FINANCEIRA

Processo N.: 1935/2020

Nome: (128660/2) GUSTAVO DOMINGOS SAKR BISINOTO  
A Partir de: 04/01/2021 Até18/02/2021  
Cargo/Função: (11710) PRO REITOR DGA-3 LC 319  
Substituído: (103917/4) ALEXANDRE GONCALVES PORTO  
Un. Adm: (054712) PRO-REITORIA DE ENSINO E EXTENSAO

Processo N.: 039/2021

Nome: (125091/1) ITAMAR LUCAS GRUBERT  
A Partir de: 05/01/2021 Até04/02/2021  
Cargo/Função: (11745) SUPERVISOR DGA-7 LC 319  
Substituído: (124832/1) PAULO CEZAR LIBANORI JUNIOR  
Un. Adm: (058602) COORDENADORIA REGIONAL DE BARRA DO BUGRE

Processo N.: 007/2021

Nome: (73420/1) JOAQUIM MARCELO PROFETA DA CRUZ NETO  
A Partir de: 04/01/2021 Até17/02/2021  
Cargo/Função: (11735) DIRETOR ADM DGA-5 LC 319  
Substituído: (137617/2) VILMAR SECUNDINA DANTAS  
Un. Adm: (206008) DIR. ADM. DE CONTABILIDADE

Processo N.: 1846/2020

Nome: (86176/6) JULIANA VITORIA VIEIRA MATTIELLO DA SILVA  
A Partir de: 16/12/2020 Até14/01/2021  
Cargo/Função: (11720) DIRETOR UNID REG DGA-4 LC 319  
Substituído: (115700/2) ZULEMA NETTO FIGUEIREDO  
Un. Adm: (054771) GABINETE DE DIRECAO

Processo N.: 1931/2020

Nome: (73756/1) LIANE MARGARETE PANZENHAGEN  
A Partir de: 25/01/2021 Até23/02/2021  
Cargo/Função: (11720) DIRETOR UNID REG DGA-4 LC 319  
Substituído: (241105/1) ILSON HENRIQUE MOREIRA  
Un. Adm: (058599) COORDENADORIA REGIONAL DE COLIDER

Processo N.: 1903/2020

Nome: (80459/1) LUCIANO DE PINHO GARCIA  
A Partir de: 04/01/2021 Até18/01/2021  
Cargo/Função: (11745) SUPERVISOR DGA-7 LC 319  
Substituído: (127794/1) SUZELEY PAESANO NEVES  
Un. Adm: (058114) DIV. DE ENSINO A DISTANCIA

Processo N.: 1867/2020

Nome: (131935/1) LUIZ JULIANO VALERIO GERON  
A Partir de: 02/01/2021 Até31/01/2021  
Cargo/Função: (11720) DIRETOR UNID REG DGA-4 LC 319  
Substituído: (131914/1) JOCILAINE GARCIA  
Un. Adm: (054801) COORD. REGIONAL DE PONTES E LACERDA

Processo N.: 1622/2020

Nome: (118997/4) METUZALEN GONCALVES SILVA  
A Partir de: 29/10/2020 Até27/11/2020  
Cargo/Função: (11745) SUPERVISOR DGA-7 LC 319  
Substituído: (116995/4) CAMILLO ARAUJO  
Un. Adm: (058181) DIVISAO DE PROCESSAMENTOS DE DADOS

Processo N.: 1807/2020

Nome: (118997/4) METUZALEN GONCALVES SILVA  
A Partir de: 30/11/2021 Até29/12/2021  
Cargo/Função: (11745) SUPERVISOR DGA-7 LC 319  
Substituído: (116995/4) CAMILLO ARAUJO  
Un. Adm: (058181) DIVISAO DE PROCESSAMENTOS DE DADOS

Processo N.: 1897/2020

Nome: (118997/4) METUZALEN GONCALVES SILVA  
A Partir de: 04/01/2021 Até02/02/2021  
Cargo/Função: (11735) DIRETOR UNID REG DGA-5 LC 319  
Substituído: (115537/4) DHYEGO SILVA DOMINGOS BRANDAO  
Un. Adm: (058025) ASSESSORIA DE PLANEJAMENTO

Processo N.: 012/2021

Nome: (257951/1) PAULO SERGIO PIRES DA SILVA  
A Partir de: 04/01/2021 Até02/02/2021  
Cargo/Função: (11745) SUPERVISOR DGA-7 LC 319  
Substituído: (98296/3) LUIZ FRANCISCO BORGES  
Un. Adm: (054771) GABINETE DE DIRECAO

Processo N.: 1806/2020

Nome: (137486/2) THIAGO DE FREITAS SOUZA  
A Partir de: 04/01/2021 Até02/02/2021  
Cargo/Função: (11710) PRO REITOR DGA-3 LC 319  
Substituído: (131944/1) LUIZ FERNANDO CALDEIRA RIBEIRO  
Un. Adm: (058025) ASSESSORIA DE PLANEJAMENTO

Processo N.: 1941/2020

Nome: (253415/1) VANDOR HOLTZ  
A Partir de: 04/01/2021 Até02/02/2021  
Cargo/Função: (11720) DIRETOR UNID REG DGA-4 LC 319  
Substituído: (257940/1) CESAR CRISPIM VILAR  
Un. Adm: (058483) COORDENADORIA REGIONAL DE NOVA XAVANTINA

PUBLICADA, REGISTRADA, CUMpra-SE.  
Cuiabá-MT, 13 de Janeiro de 2021.  
Rodrigo Bruno Zanin  
Reitor-Presidente da FUNEMT

PORTARIA/UNEMAT/00003/2021

DE: 14/01/2021

O Reitor-Presidente da FUNEMT no uso de suas atribuições que lhes são conferidas por lei,

Resolve: DISPENSAR

Evento: DESIGNAÇÃO EM SUBSTITUIÇÃO CARGO EM COMISSÃO/FUNÇÃO

Processo N.: 041/2021

Nome: (232862/2) WELINGTON APARECIDO AIRES  
Cargo/Função: (11740) ASSES ADM REG DGA-6 LC 319  
Substituído: (200492/4) RENATO MIGUEL FERNANDES  
Un. Adm: (054771) GABINETE DE DIRECAO  
A Partir de: 03/01/2021

PUBLICADA, REGISTRADA, CUMpra-SE.  
Cuiabá-MT, 13 de Janeiro de 2021.  
Rodrigo Bruno Zanin  
Reitor-Presidente da FUNEMT

PORTARIA/UNEMAT/00004/2021

DE: 14/01/2021

O Reitor-Presidente da FUNEMT no uso de suas atribuições que lhes são conferidas por lei,

Resolve: DESIGNAR

Evento: Designação de Função/Função de Confiança

Processo N.: 1934/2020

Nome: (258040/1) ANDRESSA CALLEGARI SILVA  
Cargo/Função: (11745) SUPERVISOR DGA-7 LC 319 - SUPERVISOR  
Un. Adm: (208230) SUPERV. DE APOIO ACADEMICO  
A Partir de: 01/01/2021 Até31/12/2021

Processo N.: 1827/2020

Nome: (125230/1) CAROLINA TITO CAMARCO  
Cargo/Função: (11720) DIRETOR UNID REG DGA-4 LC 319 - DIR UNID REGIONALIZ  
Un. Adm: (207861) DIR. DE UNID. REG. - ADMINISTRATIVA  
A Partir de: 01/01/2021 Até30/06/2021

Processo N.: 1933/2020

Nome: (54717/2) DIRCEU DA ROSA MARTINS  
Cargo/Função: (11745) SUPERVISOR DGA-7 LC 319 - SUPERVISOR  
Un. Adm: (208221) SUPER. FINANCEIRA  
A Partir de: 01/01/2021 Até31/12/2021

Processo N.: 1932/2020

Nome: (252051/1) EDER GERALDO DE OLIVEIRA  
Cargo/Função: (11720) DIRETOR UNID REG DGA-4 LC 319 - DIR UNID REGIONALIZ  
Un. Adm: (208000) DIR. DE UNID. REG. - ADMINISTRATIVA  
A Partir de: 01/01/2021 Até30/06/2021

Processo N.: 1808/2020

Nome: (257679/1) IALDON BORGES CARRIJO  
Cargo/Função: (11745) SUPERVISOR DGA-7 LC 319 - SUPERVISOR  
Un. Adm: (208116) SUPERV. DE APOIO ACADEMICO  
A Partir de: 01/01/2021 Até31/12/2021

Processo N.: 1809/2020

Nome: (81921/1) JOAO CLEITO OLIVEIRA DE SOUZA  
Cargo/Função: (11745) SUPERVISOR DGA-7 LC 319 - SUPERVISOR  
Un. Adm: (208124) SUPERV. DE BIBLIOTECA  
A Partir de: 01/01/2021 Até31/12/2021

Processo N.: 1920/2020

Nome: (82414/1) JOSIVALDO CONSTANTINO DOS SANTOS  
Cargo/Função: (11720) DIRETOR UNID REG DGA-4 LC 319 - DIR UNID REGIONALIZ  
Un. Adm: (207624) DIR. DE UNID. REG. - POL./PEDAG. E FINANCEIRO  
A Partir de: 01/01/2021 Até30/06/2021

Processo N.: 1930/2020

Nome: (257887/1) KHARENN KELLEN BISPO NOGUEIRA  
Cargo/Função: (11745) SUPERVISOR DGA-7 LC 319 - SUPERVISOR  
Un. Adm: (208442) SUPERV. FINANCEIRA  
A Partir de: 01/01/2021 Até31/12/2021

Processo N.: 1904/2020

Nome: (93799/2) LEIDISMAR FURTADO DA SILVA  
Cargo/Função: (11745) SUPERVISOR DGA-7 LC 319 - SUPERVISOR  
Un. Adm: (207586) SUPERV. DE APOIO E MANUTENCAO  
A Partir de: 02/12/2020 Até01/12/2021

Processo N.: 1929/2020

Nome: (124699/1) MARCELO ARAUJO  
Cargo/Função: (11745) SUPERVISOR DGA-7 LC 319 - SUPERVISOR  
Un. Adm: (208469) SUPERV. DE BIBLIOTECA  
A Partir de: 01/01/2021 Até31/12/2021

Processo N.: 1810/2020

Nome: (81922/1) RAHNER RODRIGUES ESMERIO  
Cargo/Função: (11745) SUPERVISOR DGA-7 LC 319 - SUPERVISOR  
Un. Adm: (208108) SUPERV. FINANCEIRA  
A Partir de: 01/01/2021 Até31/12/2021

Processo N.: 1908/2020

Nome: (241276/1) SANDRA MARIA DE FARIA  
Cargo/Função: (11745) SUPERVISOR DGA-7 LC 319 - SUPERVISOR  
Un. Adm: (207896) SUPERV. DE APOIO ADMINISTRATIVO  
A Partir de: 01/01/2021 Até31/12/2021

Processo N.: 1845/2020

Nome: (250121/1) TIAGO PEREIRA DANTAS  
Cargo/Função: (11745) SUPERVISOR DGA-7 LC 319 - SUPERVISOR  
Un. Adm: (208159) SUPERV. DE APOIO ADMINISTRATIVO  
A Partir de: 01/01/2021 Até31/12/2021

Processo N.: 1905/2020

Nome: (114817/2) VANDERSON RICARDO JORGE  
Cargo/Função: (11745) SUPERVISOR DGA-7 LC 319 - SUPERVISOR  
Un. Adm: (207853) SUPERV. DE BIBLIOTECA  
A Partir de: 01/01/2021 Até31/12/2021

PUBLICADA, REGISTRADA, CUMPR-SE.  
Cuiabá-MT, 13 de Janeiro de 2021.  
Rodrigo Bruno Zanin  
Reitor-Presidente da FUNEMT

PORTARIA/UNEMAT/00005/2021

DE: 14/01/2021

O Reitor-Presidente da FUNEMT no uso de suas atribuições que lhes são conferidas por lei,

Resolve: DISPENSAR

Evento: Designação de Função/Função de Confiança

Processo N.: 1764/2020

Nome: (97056/1) ADALBERTO CESAR SERAPIAO  
Cargo/Função: (11745) SUPERVISOR DGA-7 LC 319  
Un. Adm: (207586) SUPERV. DE APOIO E MANUTENCAO  
A Partir de: 25/11/2020

Processo N.: 1936/2020

Nome: (258022/1) CELSO OLIVEIRA CAETANO  
Cargo/Função: (11745) SUPERVISOR DGA-7 LC 319  
Un. Adm: (054739) PRO-REITORIA DE ADMINISTRACAO FINANCEIRA  
A Partir de: 21/12/2020

PUBLICADA, REGISTRADA, CUMPR-SE.  
Cuiabá-MT, 13 de Janeiro de 2021.  
Rodrigo Bruno Zanin  
Reitor-Presidente da FUNEMT

O Reitor-Presidente da FUNEMT no uso de suas atribuições que lhes são conferidas por lei,

Resolve: RETIFICAR

Objeto: CONTRATAÇÃO TEMPORARIA POR MOTIVO DE URGÊNCIA

CONTRATO/UNEMAT/00001/2021

DE: 14/01/2021

Processo N.: 002/032/2020  
Contratado: (110650/15) SAULO AUGUSTO DE MORAES  
CPF: 958.444.901-00  
Cargo/Função: (11802) PROFESSOR UNEMAT LC 534/2014  
Referência: A-001 Carga Horária: 20 horas semanais  
Un. Adm: (054712) PRO-REITORIA DE ENSINO E EXTENSÃO  
A Partir de: 25/11/2020 Até31/01/2021

CONTRATO/UNEMAT/00002/2021

DE: 14/01/2021

Processo N.: 003/262/2020  
Contratado: (265622/4) MURILO OLIVEIRA DE SOUZA  
CPF: 024.820.381-97  
Cargo/Função: (11802) PROFESSOR UNEMAT LC 534/2014  
Referência: B-001 Carga Horária: 30 horas semanais  
Un. Adm: (206202) FACULDADE DE CIENCIAS SOCIAIS APLICADAS  
A Partir de: 30/09/2020 Até31/01/2021

CONTRATO/UNEMAT/00003/2021

DE: 14/01/2021

Processo N.: 004/444/2019  
Contratado: (295917/1) NATANAEL GABRIEL DA SILVA  
CPF: 932.160.338-72  
Cargo/Função: (11802) PROFESSOR UNEMAT LC 534/2014  
Referência: C-001 Carga Horária: 30 horas semanais  
Un. Adm: (054780) COORDENADORIA REGIONAL DE SINOP  
A Partir de: 13/10/2020 Até31/01/2021

PUBLICADA, REGISTRADA, CUMPR-SE.  
Cuiabá-MT, 13 de Janeiro de 2021.  
Rodrigo Bruno Zanin  
Reitor-Presidente da FUNEMT

BOLETIM DE PESSOAL/UNEMAT/00018/2021

DE: 14/01/2021

O Reitor-Presidente da FUNEMT no uso de suas atribuições que lhes são conferidas por lei,

Resolve: REMOVER

Evento: REMOCAO

Processo N.: 003/2021

Nome: (200469/12) ESLAINE PATRICIA DE JESUS PORTO  
Cargo/Função: (11905) AGENTE UNIVERSITARIO LC 321  
Para Un. Adm: (207551) DIR. DE UNID. REG. - ADMINISTRATIVA  
A Partir de: 04/01/2021

Processo N.: 036/2021

Nome: (78482/13) SEILMA RIBEIRO DE MATOS DIAS  
Cargo/Função: (11905) AGENTE UNIVERSITARIO LC 321  
Para Un. Adm: (207861) DIR. DE UNID. REG. - ADMINISTRATIVA  
A Partir de: 04/01/2021

PUBLICADA, REGISTRADA, CUMPR-SE.  
Cuiabá-MT, 13 de Janeiro de 2021.  
Rodrigo Bruno Zanin  
Reitor-Presidente da FUNEMT

BOLETIM DE PESSOAL/UNEMAT/00019/2021

DE: 14/01/2021

O Reitor-Presidente da FUNEMT no uso de suas atribuições que lhes são conferidas por lei,

Resolve: DEFERIR

Evento: LICENCA PARA TRATAMENTO DE SAUDE

Processo N.:

Nome: (17504/2) ANA SEBASTIANA MONTEIRO RIBEIRO  
Cargo/Função: (11802) PROFESSOR UNEMAT LC 534/2014  
Un. Adm: (058297) DEPARTAMENTO DE PEDAGOGIA  
A Partir de: 29/11/2020 Até27/01/2021

Processo N.:

Nome: (131799/1) JOICE JERONIMO SILVA  
Cargo/Função: (11905) AGENTE UNIVERSITARIO LC 321  
Un. Adm: (054739) PRO-REITORIA DE ADMINISTRACAO FINANCEIRA  
A Partir de: 13/10/2020 Até10/01/2021

PUBLICADA, REGISTRADA, CUMPR-SE.  
Cuiabá-MT, 13 de Janeiro de 2021.  
Rodrigo Bruno Zanin  
Reitor-Presidente da FUNEMT

**IPFM-MT****INSTITUTO DE PESOS E MEDIDAS DE MATO GROSSO**

BOLETIM DE PESSOAL/IPFM/00003/2021

DE: 14/01/2021

O Presidente do IPFM/MT no uso de suas atribuições que lhes são conferidas por lei,

Resolve: DEFERIR

Evento: LICENÇA PARA TRATAMENTO DE SAUDE/SEGURADO INSS/15

Processo N.:

Nome: (299431/1) MARIELA CAMPOS DE CAMPOS OLIVEIRA MORETTI

Cargo/Função: (11487) DGA-4

Un. Adm: (142204) DIR. DE LEGISLAÇÃO E AUTOS

A Partir de: 21/11/2020 Até30/11/2020

PUBLICADA, REGISTRADA, CUMPRÁ-SE.

Cuiabá-MT, 13 de Janeiro de 2021.

Bento Francisco Gomes Bezerra

Presidente do IPFM/MT

**INTERMAT****INSTITUTO DE TERRAS DE MATO GROSSO**

PORTARIA/INTERMAT/00007/2021

DE: 14/01/2021

O Presidente do INTERMAT no uso de suas atribuições que lhes são conferidas por lei,

Resolve: AUTORIZAR

Evento: DESIGNAÇÃO EM SUBSTITUIÇÃO CARGO EM COMISSÃO/FUNÇÃO

Processo N.:

Nome: (277681/1) JOSE MAURO DIAS NASCIMENTO

A Partir de: 07/12/2020 Até03/01/2021

Cargo/Função: (11525) DGA-8

Substituído: (299023/3) LISANDRA SOUZA DO NASCIMENTO

Un. Adm: (187690) GER. DE PROJ. DE ASSENTAMENTOS

PUBLICADA, REGISTRADA, CUMPRÁ-SE.

Cuiabá-MT, 13 de Janeiro de 2021.

Francisco Serafim de Barros

Presidente do INTERMAT

**INDEA****INSTITUTO DE DEFESA AGROPECUÁRIA**

PORTARIA/INDEA/00006/2021

DE: 14/01/2021

O Presidente do INDEA no uso de suas atribuições que lhes são conferidas por lei,

Resolve: DESIGNAR

Evento: DESIGNAÇÃO EM SUBSTITUIÇÃO CARGO EM COMISSÃO/FUNÇÃO

Processo N.: PORTARIA INTERNA Nº012/2021/INDEA

Nome: (109776/1) MARCELO OLIVEIRA LEITE

A Partir de: 04/01/2021 Até18/01/2021

Cargo/Função: (11622) DGA-8 SERVIDOR

Substituído: (80094/4) ELUSA PINHEIRO CLAROS

Un. Adm: (148652) GER.DO LAB. ANÁLISE DE SEMENTE

Processo N.: PORTARIA INTERNA Nº001/2021/INDEA

Nome: (109787/1) RONALDO DE ASSIS MEDEIROS

A Partir de: 05/01/2021 Até19/01/2021

Cargo/Função: (11576) DGA-3 SERVIDOR

Substituído: (226808/1) RENAN TOMAZELE

Un. Adm: (148571) GAB. DA DIR. TECNICA

Processo N.: PORTARIA INTERNA Nº010/2021/INDEA

Nome: (258015/1) SILVANA DA SILVA AMARAL

A Partir de: 05/01/2021 Até19/01/2021

Cargo/Função: (11606) DGA-6 SERVIDOR

Substituído: (234880/1) ANA PAULA VICENZI

Un. Adm: (148636) COORD. DE DEFESA SANITARIA VEGETAL

PUBLICADA, REGISTRADA, CUMPRÁ-SE.

Cuiabá-MT, 13 de Janeiro de 2021.

Marcos Catao Dornelas Vilaça

Presidente do INDEA

PORTARIA/INDEA/00007/2021

DE: 14/01/2021

O Presidente do INDEA no uso de suas atribuições que lhes são conferidas por lei,

Resolve: RETIFICAR

Evento: DESIGNAÇÃO EM SUBSTITUIÇÃO CARGO EM COMISSÃO/FUNÇÃO

Processo N.: PORTARIA INTERNA Nº150/2020 DOE EM 23/1

Nome: (249006/1) JAYTER COELHO BORGES

A Partir de: 31/08/2020 Até03/01/2021

Cargo/Função: (11622) DGA-8 SERVIDOR

Substituído: (250463/1) MARIA ROSANE ROCHA DINIZ

Un. Adm: (149152) UNID. REG. DE SUPERVISAO DE CUIABA

PUBLICADA, REGISTRADA, CUMPRÁ-SE.

Cuiabá-MT, 13 de Janeiro de 2021.

Marcos Catao Dornelas Vilaça

Presidente do INDEA

BOLETIM DE PESSOAL/INDEA/00012/2021

DE: 14/01/2021

O Presidente do INDEA no uso de suas atribuições que lhes são conferidas por lei,

Resolve: DEFERIR

Evento: LICENÇA PARA TRATAMENTO DE SAUDE

Processo N.:

Nome: (127824/1) DENISE MARTINS GARCIA

Cargo/Função: (3874) AGENTE FISCAL EST DEF AGRO FLOR I L9070

Un. Adm: (149772) UNID. LOCAL DE EXECUCAO DE CAMPO VERDE

A Partir de: 03/11/2020 Até24/11/2020

Processo N.:

Nome: (127824/1) DENISE MARTINS GARCIA

Cargo/Função: (3874) AGENTE FISCAL EST DEF AGRO FLOR I L9070

Un. Adm: (149772) UNID. LOCAL DE EXECUCAO DE CAMPO VERDE

A Partir de: 25/06/2020 Até18/10/2020

Processo N.:

Nome: (133892/1) EDIJON COELHO DA CRUZ

Cargo/Função: (3874) AGENTE FISCAL EST DEF AGRO FLOR I L9070

Un. Adm: (149640) UNID. LOCAL DE EXECUCAO DE JUSCIMEIRA

A Partir de: 06/07/2020 Até19/07/2020

Processo N.:

Nome: (237700/1) RAFAELA OLIVEIRA DE ALMEIDA

Cargo/Função: (3870) FISCAL EST DEF AGRO E FLORESTAL L9070

Un. Adm: (149349) UNID. LOCAL DE EXECUCAO DE ARAPUTANGA

A Partir de: 27/11/2020 Até10/01/2021

PUBLICADA, REGISTRADA, CUMPRÁ-SE.

Cuiabá-MT, 13 de Janeiro de 2021.

Marcos Catao Dornelas Vilaça

Presidente do INDEA

BOLETIM DE PESSOAL/INDEA/00013/2021

DE: 14/01/2021

O Presidente do INDEA no uso de suas atribuições que lhes são conferidas por lei,

Resolve: DEFERIR

Evento: LICENÇA PARA TRATAMENTO DE SAUDE EM PESSOA DA FAMILIA

Processo N.:

Nome: (252707/1) FRANCIELE BUENO BARAGAO

Cargo/Função: (3876) AGENTE FISCAL EST DEF AGRO FLOR II L9070

Un. Adm: (149519) UNID. LOCAL DE EXECUCAO DE NOVA MUTUM

A Partir de: 24/11/2020 Até03/12/2020

PUBLICADA, REGISTRADA, CUMPRÁ-SE.

Cuiabá-MT, 13 de Janeiro de 2021.

Marcos Catao Dornelas Vilaça

Presidente do INDEA

**DETRAN****DEPARTAMENTO ESTADUAL DE TRÂNSITO**

PORTARIA/DETRAN/00004/2021

DE: 14/01/2021

O Presidente do DETRAN no uso de suas atribuições que lhes são conferidas por lei,

Resolve: DESIGNAR

Evento: DESIGNAÇÃO EM SUBSTITUIÇÃO CARGO EM COMISSÃO/FUNÇÃO

Processo N.: Conr. email

Nome: (78950/2) ELBES EVANGELISTA DA SILVA

A Partir de: 04/01/2021 Até02/02/2021

Cargo/Função: (11622) DGA-8 SERVIDOR

Substituído: (257449/1) MARTINHA HELENA MELGAR CRUZ

Un. Adm: (202967) GER. DA ESCOLA PUBL. DE TRANSITO

Processo N.: cf e-mail Gerencia da Galeria Italiza

Nome: (248732/1) ELIAS SPOTTE

A Partir de: 14/01/2021 Até12/02/2021

Cargo/Função: (11622) DGA-8 SERVIDOR

Substituído: (127095/1) NATALIE MARIA DIAS BUENO DA COSTA

Un. Adm: (102989) GER. DO NUCLEO DE ATENDIMENTO DO JD. DAS

AMERICAS

Processo N.: CF E-MAIL NGER

Nome: (127109/1) RENATA NEVES TAVARES DE BARROS FREITAS

A Partir de: 14/01/2021 Até28/01/2021

Cargo/Função: (11622) DGA-8 SERVIDOR

Substituído: (91846/3) DANIELLE ALMEIDA KORMANN

Un. Adm: (185884) NUC. DE GESTAO ESTRAT. PARA RESULTADOS

PUBLICADA, REGISTRADA, CUMPRÁ-SE.

Cuiabá-MT, 13 de Janeiro de 2021.

Gustavo Reis Lobo de Vasconcelos

Presidente do DETRAN

PORTARIA/DETRAN/00005/2021

DE: 14/01/2021

O Presidente do DETRAN no uso de suas atribuições que lhes são conferidas por lei,

Resolve: DESIGNAR

Evento: Designação de Função/Função de Confiança

Processo N.: cf e-mail Diretoria Executiv

Nome: (274823/1) KLAUS CARLOS GOMES MADRID

Cargo/Função: (11665) FUNÇÃO DGA 10 LC/266 SERVIDOR - LIDER DE

EQUIPE

Un. Adm: (155837) 55°VERA

A Partir de: 01/01/2021 Até

PUBLICADA, REGISTRADA, CUMpra-SE.

Cuiabá-MT, 13 de Janeiro de 2021.

Gustavo Reis Lobo de Vasconcelos

Presidente do DETRAN

PORTARIA/DETRAN/00006/2021

DE: 14/01/2021

O Presidente do DETRAN no uso de suas atribuições que lhes são conferidas por lei,

Resolve: RETIFICAR

Evento: Designação de Função/Função de Confiança

Processo N.: cf e-mail Diretoria Executiva

Nome: (225475/1) NICOLE NOVO MONQUELATE

Cargo/Função: (11665) FUNÇÃO DGA 10 LC/266 SERVIDOR - LIDER DE

EQUIPE

Un. Adm: (155837) 55°VERA

A Partir de: 30/11/2020 Até31/12/2020

PUBLICADA, REGISTRADA, CUMpra-SE.

Cuiabá-MT, 13 de Janeiro de 2021.

Gustavo Reis Lobo de Vasconcelos

Presidente do DETRAN

BOLETIM DE PESSOAL/DETRAN/00027/2021

DE: 14/01/2021

O Presidente do DETRAN no uso de suas atribuições que lhes são conferidas por lei,

Resolve: DEFERIR

Evento: LICENCA PARA TRATAMENTO DE SAUDE

Processo N.:

Nome: (79504/1) EVERALDO LUIS ALVES DE ABREU

Cargo/Função: (5446) AUXILIAR DO SERVICO DE TRANSITO LC 505/13

Un. Adm: (118621) UNID.ESPEC.CONTROLE MOVIMENTACAO PESSOAL

A Partir de: 15/12/2020 Até02/01/2021

Processo N.:

Nome: (229239/1) JOAO MARIO VILELA DE OLIVEIRA

Cargo/Função: (5430) AGENTE DO SERVICO DE TRANSITO LC 505/13

Un. Adm: (184020) GER. DE CONFERENCIA E EMISSAO DE CNH

A Partir de: 25/07/2020 Até12/10/2020

Processo N.:

Nome: (256658/1) LIGIA SEHN SILVA

Cargo/Função: (5430) AGENTE DO SERVICO DE TRANSITO LC 505/13

Un. Adm: (155543) 44°NOVA MUTUM

A Partir de: 27/11/2020 Até26/12/2020

PUBLICADA, REGISTRADA, CUMpra-SE.

Cuiabá-MT, 13 de Janeiro de 2021.

Gustavo Reis Lobo de Vasconcelos

Presidente do DETRAN

BOLETIM DE PESSOAL/DETRAN/00028/2021

DE: 14/01/2021

O Presidente do DETRAN no uso de suas atribuições que lhes são conferidas por lei,

Resolve: DEFERIR

Evento: LICENCA PARA TRATAMENTO DE SAUDE EM PESSOA DA FAMILIA

Processo N.:

Nome: (225710/1) EDIVANIA DE MORAES BRITO

Cargo/Função: (5430) AGENTE DO SERVICO DE TRANSITO LC 505/13

Un. Adm: (155950) 59°VILA BELA DA SANTISSIMA TRINDADE

A Partir de: 04/11/2020 Até09/12/2020

PUBLICADA, REGISTRADA, CUMpra-SE.

Cuiabá-MT, 13 de Janeiro de 2021.

Gustavo Reis Lobo de Vasconcelos

Presidente do DETRAN

BOLETIM DE PESSOAL/DETRAN/00029/2021

DE: 14/01/2021

O Presidente do DETRAN no uso de suas atribuições que lhes são conferidas por lei,

Resolve: DEFERIR

Evento: LICENCA PREMIO - GOZO

Processo N.: Conf. escala

Nome: (224581/2) CELIA MIURA

Cargo/Função: (5430) AGENTE DO SERVICO DE TRANSITO LC 505/13

Quinquênio de Referência: 04/05/2013 Ate 03/05/2018

A Partir de: 17/02/2021 Até18/03/2021

PUBLICADA, REGISTRADA, CUMpra-SE.

Cuiabá-MT, 13 de Janeiro de 2021.

Gustavo Reis Lobo de Vasconcelos

Presidente do DETRAN

## DUAS COISAS CAUSAM DISTANCIAMENTO: CONSCIÊNCIA E MORTE. QUAL VOCÊ PREFERE?

Nossa saúde está perto do limite, com profissionais exaustos e famílias desoladas. O Governo do Estado está fazendo a parte dele, mas é preciso que você também faça a sua. Respeite o distanciamento social, cuide da higiene e proteja todos à sua volta. **Só é possível frear o coronavírus se todos levarem isso a sério.**



**MT UNIDO**  
para superar





## LICITAÇÃO

## SECRETARIAS

## SEFAZ

## SECRETARIA DE ESTADO DE FAZENDA

AVISO DE CONTINUIDADE  
PREGÃO ELETRÔNICO Nº 013/2020/SAAF/SEFAZ  
Processo n. 328963-2020 (SIAG nº 0328963)

A Secretaria de Estado de Fazenda, por intermédio do Pregoeiro Oficial (Portaria nº 046/2020/SAAF/SEFAZ, publicada no D.O.E. nº 27.723, de 01 de abril de 2020), torna público, para conhecimento dos interessados, que a sessão pública da licitação em epígrafe, cujo objeto é a "Contratação de empresa especializada para prestação de serviços técnicos, sob demanda, de estimativa e mensuração de software utilizando-se da métrica de análise de pontos por função, para sistemas da Secretaria de Estado de Fazenda de Mato Grosso por um período de 24 meses", terá continuidade no dia 15/01/2021, às 15h (horário local).

Cuiabá-MT, 13 de janeiro de 2021.  
ROGER DOSS  
Pregoeiro Oficial  
(Original assinado)

## SINFRA

## SECRETARIA DE ESTADO DE INFRAESTRUTURA E LOGÍSTICA

AVISO DE CONTINUIDADE DE LICITAÇÃO  
PREGÃO ELETRÔNICO Nº 16/2020/SINFRA  
Processo Administrativo 463943/2019 - SIAG nº 0463943

A Pregoeira Oficial da Secretaria de Estado de Infraestrutura e Logística - SINFRA, vem a público informar que a sessão de pregão em epígrafe, cujo objeto é Registro de preços para eventual e futura aquisição de maquinários para Secretaria de Estado de Infraestrutura e Logística - SINFRA/MT, para execução de serviços de infraestrutura rodoviária do Estado e Municípios - Lotes 01 ao 08, **terá continuidade no dia 15/01/2020**, via sistema SIAG, a partir das 15h00min (horário de Brasília), para divulgação do resultado da análise dos documentos de habilitação e demais atos.

Cuiabá-MT, 11 de janeiro de 2020.  
LUANA DUARTE LIMA DOVIGI  
Pregoeira Oficial  
Portaria 24/2020/SINFRA/MT  
\*Original assinado

## AVISO DE ABERTURA

PREGÃO ELETRÔNICO Nº 03/2021/SINFRA  
Processo Administrativo 427092/2020 - SIAG nº 0427092

A Pregoeira Oficial da Secretaria de Estado de Infraestrutura e Logística - SINFRA, Luana Duarte Lima Dovigi, designada pela Portaria n. 24/2020/SINFRA/MT de 07/02/2020, publicada no Diário Oficial do Estado nº 27688 de 10/02/2020, foi designada para presidir a abertura do Pregão Eletrônico nº 03/2021/SINFRA, cujo objeto é a de empresa especializada no fornecimento e instalação de estantes de aço para atender a demanda da Secretaria de Estado de Infraestrutura e Logística - SINFRA, conforme condições, quantidades e exigências estabelecidas no Edital e seus anexos.

**LANÇAMENTO E ENVIO DA(S) PROPOSTA(S) E DOCUMENTOS DE HABILITAÇÃO NO SIAG:** de 15/01/2021 a 27/01/2021, período integral, e no dia 28/01/2021 até às 08h15min (horário de Cuiabá-MT).

**ABERTURA DAS PROPOSTAS:** 28/01/2021 às 08h30min (horário de Cuiabá-MT), através do site: <http://seplag.mt.gov.br/> - Link: <https://aquisicoes.seplag.mt.gov.br/>

**EDITAL DISPONIBILIZADO:** disponível para consulta no sítio eletrônico da Secretaria de Estado de Infraestrutura e Logística - SINFRA: <http://www.sinfra.mt.gov.br/licitacoes-editais> e Portal Aquisições MT: [www.seplag.mt.gov.br](http://www.seplag.mt.gov.br) - (Link: <https://aquisicoes.seplag.mt.gov.br/>)  
DÚVIDAS: E-mail: [certames@sinfra.mt.gov.br](mailto:certames@sinfra.mt.gov.br) Telefones: (65) 3313-0806/3313-0805/ 98448-0408.

Cuiabá-MT, 13 de janeiro de 2021.  
LUANA DUARTE LIMA DOVIGI  
Pregoeira Oficial  
Portaria 024/2020/SINFRA/MT  
\*Original assinado

## SEF

## SECRETARIA DE ESTADO DE SAÚDE

1º TERMO DE ADITAMENTO  
ATA DE REGISTRO DE PREÇOS 001/2020/SES/MT  
PREGÃO ELETRÔNICO Nº 030/2019  
PROCESSO ADMINISTRATIVO Nº 516546/2019

Pelo presente instrumento, o Estado de Mato Grosso, através da SECRETARIA DE ESTADO DE SAÚDE, por meio do FUNDO ESTADUAL DE SAÚDE, situado na Rua Júlio Domingos de Campos, s/n, Centro Político Administrativo, CEP 78058-906, Cuiabá/MT, inscrita no CNPJ sob o nº 04.441.389/0001-61, neste ato representada pelo Secretário de Estado de Saúde **GILBERTO GOMES DE FIGUEIREDO**, nomeado(a) pelo Ato nº 14/2019, publicado no Diário Oficial do Estado em 02 de janeiro 2019, inscrito(a) no CPF sob o nº 174.824.451-53 portador(a) da Carteira de Identidade nº 00655872 SESP/MT, e a empresa, **INOVAMED COMÉRCIO DE MEDICAMENTOS LTDA**, inscrita no CNPJ: 12.889.035/0001-02, com sede na RUA RUBENS DERKS Nº 105 - BAIRRO INDUSTRIAL - CEP: 99.706-300- ERECHIM-RS, representado pelo senhor SEDINEI ROBERTO STIEVENS, brasileiro, portador do RG: 1089436834 SJS/RS, CPF: 004.421.050-70, resolvem, celebrar o presente Termo de Aditamento a ATA DE REGISTRO DE PREÇO Nº 001/2020/SES, oriunda do procedimento licitatório na modalidade PREGÃO ELETRÔNICO nº 030/2019/SES sujeitam-se as partes às normas constantes da Constituição Federal de 1988, nos Decretos Estaduais: nº 840/2017, nº 7.218/2006, e nº 8.199/2006, Decretos Federais: nº 5.450/2005 e nº 7.892/2013, Lei Complementar nº 123 de 14 de dezembro de 2006, Lei Estadual nº 7.696/2002, Lei Federal nº 10.520/2002 e subsidiariamente pela Lei nº 8.666/93 e alterações posteriores, sem prejuízo de outras normas aplicáveis.

## CLÁUSULA PRIMEIRA- DO OBJETO

1.1. Com fundamento nos Art. 70º, 71º e 93º do Decreto Estadual n. 840/2017, o presente Termo de Aditamento tem como **OBJETIVO**, realizar o **cancelamento** do fármaco **CLORIDRATO DE AMITRIPTILINA 25 MG VO COMPRIMIDO**, registrado no lote 46 da ata 001/2020/SES.

1.1.1. O cancelamento do item/lote ocorrerá, após a assinatura dos representantes da empresa e do órgão gerenciador, publicado no Diário Oficial do Estado e dentro do saldo a fornecer no qual passa a ser registrado indicado abaixo:

INOVAMED COMÉRCIO DE MEDICAMENTOS LTDA - LOTE 46						
LOTE	ESPECIFICAÇÃO	MARCA/ FABRICANTE MODELO	UNID	SALDO	VALOR UNITÁRIO	VALOR TOTAL
46	AMITRIPTILINA 25MG, COMPRIMIDO ACONDICIONADOS EM EMBALAGEM ORIGINAL DO FABRICANTE, COM O NOME DO RESPONSÁVEL TÉCNICO, O LOTE, DATA DE FABRICAÇÃO E VALIDADE ESTAMPADA NA EMBALAGEM, DATA DE VALIDADE, NO MINIMO, 18 MESES (OU PRAZO DE VALIDADE IGUAL OU SUPERIOR A 75% DA VALIDADE FINAL DO PRODUTO) A INSCRIÇÃO PROIBIDA A VENDA NO COMÉRCIO ESTAMPADOS NA PARTE EXTERNA	TEUTO	CM	22.500	R\$ 0,03	R\$ 675,00

## CLAUSULA SEGUNDA- DA RATIFICAÇÃO

As demais cláusulas, condições e estipulações da Ata de Registro de Preços originária permanecem inalteradas.

## CLÁUSULA TERCEIRA

A SECRETARIA DE ESTADO DE SAÚDE publicará no Diário Oficial do Estado, nos temo do parágrafo único do art. 61 da Lei 8.666/93.

Cuiabá-MT, 12 de janeiro de 2021.

**GILBERTO GOMES DE FIGUEIREDO**  
SECRETÁRIO DE ESTADO DE SAÚDE

**SEDINEI ROBERTO STIEVENS**  
INOVAMED COMÉRCIO DE MEDICAMENTOS LTDA

**2º TERMO DE ADITAMENTO  
ATA DE REGISTRO DE PREÇOS 001/2020/SES/MT  
PREGÃO ELETRÔNICO Nº 030/2019  
PROCESSO ADMINISTRATIVO Nº 516546/2019**

Pelo presente instrumento, o Estado de Mato Grosso, através da SECRETARIA DE ESTADO DE SAÚDE, por meio do FUNDO ESTADUAL DE SAÚDE, situado na Rua Júlio Domingos de Campos, s/n, Centro Político Administrativo, CEP 78058-906, Cuiabá/MT, inscrita no CNPJ sob o nº 04.441.389/0001-61, neste ato representada pelo Secretário de Estado de Saúde **GILBERTO GOMES DE FIGUEIREDO**, nomeado(a) pelo Ato nº 14/2019, publicado no Diário Oficial do Estado em 02 de janeiro 2019, inscrito(a) no CPF sob o nº 174.824.451-53 portador(a) da Carteira de Identidade nº 00655872 SESP/MT, e a empresa, **INOVAMED COMÉRCIO DE MEDICAMENTOS LTDA**, inscrita no CNPJ: 12.889.035/0001-02, com sede na RUA RUBENS DERKS Nº 105 - BAIRRO INDUSTRIAL - CEP: 99.706-300- ERECHIM-RS, representado pelo senhor SEDINEI ROBERTO STIEVENS, brasileiro, portador do RG: 1089436834 SJS/RS, CPF: 004.421.050-70, resolvem, celebrar o presente Termo de Aditamento a ATA DE REGISTRO DE PREÇO Nº 001/2020/SES, oriunda do procedimento licitatório na modalidade PREGÃO ELETRÔNICO nº 030/2019/SES sujeitam-se as partes às normas constantes da Constituição Federal de 1988, nos Decretos Estaduais: nº 840/2017, nº 7.218/2006, e nº 8.199/2006, Decretos Federais: nº 5.450/2005 e nº 7.892/2013, Lei Complementar nº 123 de 14 de dezembro de 2006, Lei Estadual nº 7.696/2002, Lei Federal nº 10.520/2002 e subsidiariamente pela Lei nº 8.666/93 e alterações posteriores, sem prejuízo de outras normas aplicáveis.

**CLÁUSULA PRIMEIRA- DO OBJETO**

1.1. Com fundamento nos Art. 70º, 71º e 93º do Decreto Estadual n. 840/2017, o presente Termo de Aditamento tem como **OBJETIVO**, realizar o **cancelamento** do fármaco **AZITROMICINA 500 MG VO CP**, registrado no lote 76 da ata 001/2020/SES.

1.1.1. O cancelamento do item/lote ocorrerá, após a assinatura dos representantes da empresa e do órgão gerenciador, publicado no Diário Oficial do Estado e dentro do saldo a fornecer no qual passa a ser registrado indicado abaixo:

INOVAMED COMÉRCIO DE MEDICAMENTOS LTDA - LOTE 76						
LOTE	ESPECIFICAÇÃO	MARCA/ FABRICANTE MODELO	UNID	SALDO	VALOR UNITÁRIO	VALOR TOTAL
76	AZITROMICINA 500 MG, COMPRIMIDO, PRAZO DE VALIDADE: 75% DO PRAZO TOTAL DE VALIDADE DO PRODUTO, UNIDADE DE ESTOQUE: COMPRIMIDO, UNIDADE DE FORNECIMENTO: COMPRIMIDO COM 500 MG	MEDQUIMICA	CM	8250	R\$ 0,47	R\$ 3.877,50

**CLAUSULA SEGUNDA- DA RATIFICAÇÃO**

As demais cláusulas, condições e estipulações da Ata de Registro de Preços originária permanecem inalteradas.

**CLÁUSULA TERCEIRA**

A SECRETARIA DE ESTADO DE SAÚDE publicará no Diário Oficial do Estado, nos temo do parágrafo único do art. 61 da Lei 8.666/93.

Cuiabá-MT, 12 de janeiro de 2021.

**GILBERTO GOMES DE FIGUEIREDO**  
SECRETÁRIO DE ESTADO DE SAÚDE

**SEDINEI ROBERTO STIEVENS**  
INOVAMED COMÉRCIO DE MEDICAMENTOS LTDA

**3º TERMO DE ADITAMENTO  
ATA DE REGISTRO DE PREÇOS 003/2020/SES/MT  
PREGÃO ELETRÔNICO Nº 032/2019  
PROCESSO ADMINISTRATIVO Nº 517048/2019**

Pelo presente instrumento, o Estado de Mato Grosso, através da SECRETARIA DE ESTADO DE SAÚDE, por meio do FUNDO ESTADUAL DE SAÚDE, situado na Rua Júlio Domingos de Campos, s/n, Centro Político Administrativo, CEP 78058-906, Cuiabá/MT, inscrita no CNPJ sob o nº 04.441.389/0001-61, neste ato representada pelo Secretário de Estado de Saúde **GILBERTO GOMES DE FIGUEIREDO**, nomeado(a) pelo Ato nº 14/2019, publicado no Diário Oficial do Estado em 02 de janeiro 2019, inscrito(a) no CPF sob o nº 174.824.451-53 portador(a) da Carteira de Identidade nº 00655872 SESP/MT, e a empresa, **INOVAMED COMÉRCIO DE MEDICAMENTOS LTDA**, inscrita no CNPJ: 12.889.035/0001-02, com sede na RUA RUBENS DERKS Nº 105 - BAIRRO INDUSTRIAL - CEP: 99.706-300- ERECHIM-RS, representado pelo senhor SEDINEI ROBERTO STIEVENS, brasileiro, portador do RG: 1089436834 SJS/RS, CPF: 004.421.050-70, resolvem, celebrar o presente Termo de Aditamento a ATA DE REGISTRO DE PREÇO Nº 003/2020/SES, oriunda do procedimento licitatório na modalidade PREGÃO ELETRÔNICO nº 032/2019/SES sujeitam-se as partes às normas constantes da Constituição Federal de 1988, nos Decretos Estaduais: nº 840/2017, nº 7.218/2006, e nº 8.199/2006, Decretos Federais: nº 5.450/2005 e nº 7.892/2013, Lei Complementar nº 123 de 14 de dezembro de 2006, Lei Estadual nº 7.696/2002, Lei Federal nº 10.520/2002 e subsidiariamente pela Lei nº 8.666/93 e alterações posteriores, sem prejuízo de outras normas aplicáveis.

**CLÁUSULA PRIMEIRA- DO OBJETO**

1.1. Com fundamento nos Art. 70º, 71º e 93º do Decreto Estadual n. 840/2017, o presente Termo de Aditamento tem como **OBJETIVO**, realizar o **cancelamento** do fármaco **CLORIDRATO DE CIMETIDINA 150 Mg/MI Sol/Inj Im/Lv 2 Mi Amp/Base**, registrado no lote 66 da ata 003/2020/SES.

1.1.1. O cancelamento do item/lote ocorrerá, após a assinatura dos representantes da empresa e do órgão gerenciador, publicado no Diário Oficial do Estado e dentro do saldo a fornecer no qual passa a ser registrado indicado abaixo:

INOVAMED COMÉRCIO DE MEDICAMENTOS LTDA - LOTE 66						
LOTE	ESPECIFICAÇÃO	MARCA/ FABRICANTE MODELO	UNID	SALDO	VALOR UNITÁRIO	VALOR TOTAL
66	CIMETIDINA 150MG/ ML. SOLUÇÃO INJETÁVEL. AMPOLA 2ML.	TEUTO	AM	2930	R\$ 0,70	R\$ 2.051,00

**CLAUSULA SEGUNDA- DA RATIFICAÇÃO**

As demais cláusulas, condições e estipulações da Ata de Registro de Preços originária permanecem inalteradas.

**CLÁUSULA TERCEIRA**

A SECRETARIA DE ESTADO DE SAÚDE publicará no Diário Oficial do Estado, nos temo do parágrafo único do art. 61 da Lei 8.666/93.

Cuiabá-MT, 12 de janeiro de 2021

**GILBERTO GOMES DE FIGUEIREDO**  
SECRETÁRIO DE ESTADO DE SAÚDE

**SEDINEI ROBERTO STIEVENS**  
INOVAMED COMÉRCIO DE MEDICAMENTOS LTDA

## ADMINISTRAÇÃO INDIRETA

## MT PAR

## MT PARTICIPAÇÕES E PROJETOS S.A.

## EXTRATO DO CONTRATO 025/2020/MTPAR

**CONTRATANTE:** MT Participações e Projetos S.A. - MT-PAR, CNPJ 17.816.442/0001-03.

**CONTRATADA:** R. Gonçalves de Carvalho EIRELI, CNPJ: 26.574.991/0001-00.

**OBJETO** Contratação de empresa, sob demanda, para prestação de serviços de manutenção predial preventiva (visita periódica) e corretiva (eventuais), com fornecimento de peças, equipamentos, materiais e mão de obra.

**VIGÊNCIA:** 12 (doze) meses, de 29/12/2020 a 29/12/2021.

**DOTAÇÃO ORÇAMENTÁRIA:** 04501.0001.04.122.036.2005.9900.339000.000.100.4.1.

**VALOR GLOBAL:** R\$ 150.000,00

**DATA DE ASSINATURA:** 29 de dezembro de 2020.

**PROTOCOLO Nº:** 494840/2020

**ASSINAM:** Pela Contratante, WENER SANTOS e pela Contratada REGIANE GONÇALVES DE CARVALHO.

A íntegra do contrato pode ser consultada no portal de transparência do Governo do Estado de Mato Grosso.

## PORTARIA Nº. 002/2021

O Presidente da MT Participações e Projetos S.A. - MT-PAR, no uso de suas atribuições legais,

## RESOLVE:

**Art. 1º** - Designar os servidores abaixo relacionados para exercerem a função de Fiscal Titular e Fiscal Substituto de Contrato.

**Art. 2º** Os servidores ficam autorizados a praticar todos os atos necessários para garantir a regular execução contratual e desenvolverão os trabalhos sem prejuízo de suas atribuições rotineiras.

CONTRATO Nº	CONTRATADA	FISCAL
24/2020/MTPAR	DATA MANAGER PRESTADORA DE SERVIÇOS DE INFORMÁTICA, CNPJ: 19.707.627/0001-05	TITULAR: RIAN HARDIOM SANTULLO. MATRÍCULA: 1116. SUBSTITUTO: GLAUBER BENEDITO FIGUEIREDO SILVA. MATRÍCULA: 1126.
25/2020/MTPAR	R. GONÇALVES DE CARVALHO EIRELI, CNPJ: 26.574.991/0001-00	TITULAR: GIOVANA RODRIGUES MONTEIRO MAYER. MATRÍCULA: 1127. SUBSTITUTO: FABIANO ANTONIO MORETTO. MATRÍCULA: 1138.
26/2020/MTPAR	MHN EMPREENDIMENTOS IMOBILIÁRIOS LTDA, CNPJ: 11.021.015/0001-52	TITULAR: SILVIA BRAGA DOS ANJOS DE OLIVEIRA. MATRÍCULA: 1112. SUBSTITUTO: ROSANGELA PAES DA CONCEIÇÃO. MATRÍCULA: 1070.

**Art. 3º** - Esta portaria entrará em vigor na data da sua publicação, surtindo efeitos retroativos ao início das vigências dos contratos.

Cuiabá-MT, 13/01/2021

**WENER SANTOS**

Diretor Presidente

MT Participações e Projetos S.A - MT-PAR

mt.gov.br

PARA COMBATER A COVID-19

E CUIDAR DE VOCÊ,

O GOVERNO DE MATO GROSSO

COMPROU TESTES RÁPIDOS

11 VEZES MAIS BARATOS

E MEDICAMENTOS PARA

O TRATAMENTO PRECOCE.

Para todas as cidades do estado, o Governo

distribuiu 300 mil testes rápidos, além de Kit

Covid para as prefeituras que solicitaram.

Na Baixada Cuiabana, região mais impactada pela pandemia, colocou em funcionamento o Centro de Triagem Covid-19 para pacientes com sintomas leves, que realiza testes rápidos e consultas médicas, além de tomografia e distribuição de medicamentos para os casos necessários.

MT  
UNIDO  
para  
superar

SES  
Secretaria  
de Estado  
de Saúde



Governo de  
**Mato  
Grosso**

# O GOVERNO DE MT ESTÁ CREDENCIANDO EMPRESAS PARA FORNECIMENTO DE ASSISTÊNCIA HOSPITALAR E ASSISTÊNCIA AMBULATORIAL DE MÉDIA E ALTA COMPLEXIDADE.

SE SUA EMPRESA TEM INTERESSE EM ATENDER AS DEMANDAS HOSPITALARES OU AMBULATORIAIS DA SECRETARIA DE ESTADO DE SAÚDE, ACESSE:

**[SAUDE.MT.GOV.BR/EDITAL](https://saude.mt.gov.br/edital)**



# PROCURADORIA GERAL DE JUSTIÇA

## ERRATA AO EDITAL

**Edital nº:** 002/2021-MP/MT. **Modalidade:** PREGÃO ELETRÔNICO  
**Tipo:** MENOR PREÇO. **Objeto da Licitação:** Registro de preço para futura e eventual contratação de serviços técnicos especializados de tecnologia da informação e comunicação (tic) para implantação, operação e gestão continuada de central de serviços (service desk), contemplando atendimentos de 1º nível remoto, de 2º e 3º níveis presenciais e remotos (cuiabá e várzea grande/mt), gestão da qualidade e supervisão de service desk voltados para a disponibilidade dos serviços, visando atender às necessidades do MP/MT, de acordo com as quantidades e especificações contidas no Termo de Referência - anexo I do edital.

A Gerência de Licitações torna público **Errata ao Edital** do Pregão Eletrônico nº 002/2021:

### TERMO DE REFERÊNCIA

#### Onde se lê:

6.2.5. Após a emissão da ordem de serviço, a CONTRATADA deverá fornecer as comprovações acerca dos requisitos de qualificação, escolaridade ou experiência dos profissionais que executarão o objeto exigido neste Termo de Referência. Serão exigidos os seguintes documentos comprobatórios:

#### Leia-se:

6.2.5. **No prazo de 60 (sessenta) dias**, a partir da assinatura do contrato, a CONTRATADA deverá fornecer as comprovações acerca dos requisitos de qualificação, escolaridade ou experiência dos profissionais que executarão o objeto exigido neste Termo de Referência. Serão exigidos os seguintes documentos comprobatórios:

#### Onde se lê:

7.5.2. A comprovação de certificação dos profissionais poderá ser exigida pelo MPMT após a emissão da ordem de serviço. A não apresentação da documentação comprobatória da certificação, quando solicitada, ensejará a aplicação de penalidades, conforme termos contratuais.

#### Leia-se:

7.5.2. A comprovação de certificação dos profissionais poderá ser exigida pelo MPMT, **a partir da assinatura do contrato, a qualquer tempo**. A não apresentação da documentação comprobatória da certificação, quando solicitada, ensejará a aplicação de penalidades, conforme termos contratuais.

**Os demais itens do Edital da Tomada de Preços em referência permanecem inalterados, mantém-se a licitação na mesma data e horário previamente divulgados (art. 21, §4º, da Lei 8.666/93).**

Cuiabá/MT, 13 de janeiro de 2021.

*Milton do Prado Gunthen Junior*  
Gerente de Licitações

### EXTRATO DE TERMO ADITIVO

**Processo (Gedoc):** 20.14.0001.0006390/2020-71. **Espécie:** Termo de Aceite aos Termos da Lei Geral de Proteção de Dados - LGPD - Lei 13.709/2018 - 1º Termo Aditivo ao Contrato nº 64/2020. **Contratante:** MINISTÉRIO PÚBLICO DO ESTADO DE MATO GROSSO, por intermédio da PROCURADORIA GERAL DE JUSTIÇA - PGJ, CNPJ/MF nº 14.921.092/0001-57. **Contratada:** SERVIÇO FEDERAL DE PROCESSAMENTO DE DADOS - SERPRO, CNPJ/MF 33.683.111/0001-07. **Objeto:** Incluir ao Contrato o Termo de Tratamento de Dados Pessoais (Anexo I ao presente Aditivo), sendo suas cláusulas incorporadas, ao contrato original, para todos os efeitos e, em especial, para o efeito de adequá-lo às disposições da LGPD. **Assinado:** Em Cuiabá/MT, 30 de dezembro de 2020. **Assina:** Eunice Helena Rodrigues de Barros - Subprocuradora-Geral de Justiça Administrativa.



- **Eu prometo que vou mudar, ele me disse.**

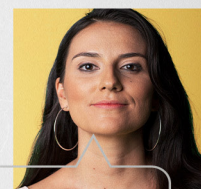

- **Eu espero que sim. Só não esperei para descobrir.**

*Se você passa por isso ou conhece alguém que passa, não se cale. Precisamos conversar sobre violência doméstica e como superá-la.*

**NÃO CALE. FALE.**



*Violência contra a mulher é crime. Denuncie. Ligue* **180**

## DEFENSORIA PÚBLICA

## PORTARIA Nº 040/2021/SDPG

**A SEGUNDA SUBDEFENSORA PÚBLICA-GERAL DO ESTADO DE MATO GROSSO**, no uso de suas atribuições legais e institucionais, conferidas pelo art. 14 - Seção I - A da Lei 146/2003 com redação modificada pela Lei Complementar 608/2018;

**CONSIDERANDO** que após cada quinquênio ininterrupto de efetivo exercício no Serviço Público Estadual, o servidor público fará jus a 03 (três) meses de licença, a título de prêmio por assiduidade, com a remuneração do cargo efetivo;

**CONSIDERANDO** a decisão proferida no Procedimento nº13280/2020;

**RESOLVE:**

**Art. 1º CONCEDER** ao Defensor Público Saulo Fanaia Castrillon, matrícula 100389, Licença Prêmio por 90 (noventa) dias consecutivos, referente ao período aquisitivo de 2010/2015.

**Art. 2º** A presente Portaria entra em vigor na data de sua publicação.

Cuiabá/MT, 13 de janeiro de 2021

**GISELE CHIMATTI BERNA**

Segunda Subdefensora Pública-Geral do Estado de Mato Grosso  
(original assinado)

**EXTRATO DE DISPENSA DE LICITAÇÃO N. 001/2021**

**Processo nº:** 9246/2020

**Contratante:** DEFENSORIA PÚBLICA DO ESTADO DE MATO GROSSO

**Contratado:** BANCO DO BRASIL

**Objeto:** Trata-se da necessidade administrativa de contratação de serviços bancários para atender a Defensoria Pública do Estado de Mato Grosso.

**Valor Estimado:** R\$60.000,00 (sessenta mil reais)

**Dotação Orçamentaria:** 10101.0001.03.122.036.2007.9900.339000000.100.4.1

**Elemento Despesa:** 39

**Fundamento:** Parecer Técnico nº 407/2020 e Artigo 24, VIII, da Lei Federal 8.666/93.

Cuiabá, 08 de janeiro de 2021

(Original Assinado)

**CLODOALDO APARECIDO GONÇALVES DE QUEIROZ**  
DEFENSOR PÚBLICO-GERAL

PORTARIA Nº.041/2021/SDPG

**A SEGUNDA SUBDEFENSORA PÚBLICA-GERAL DO ESTADO DE MATO GROSSO**, no uso de suas atribuições legais e institucionais, conferidas pelo art. 14 - Seção I - A da Lei 146/2003 com redação modificada pela Lei Complementar 608/2018;

**RESOLVE:**

**Art. 1º CONCEDER** ao Defensor Público Savio Ricardo Cantadori Copetti, matrícula 100168, usufruto de 01(um) dia de férias compensatórias para ser usufruída no dia 28.01.2021, referente ao plantão integrado, conforme procedimento nº002963/2021.

**Art. 2º CONCEDER** ao Defensor Público Savio Ricardo Cantadori Copetti, matrícula 100168, 03(três) dias de férias compensatórias para serem usufruídas nos dias 25.01.2021 a 27.01.2021, referente ao plantão integrado, conforme procedimento nº002962/2021.

**Art. 3º CONCEDER** ao Defensor Público Savio Ricardo Cantadori Copetti, matrícula 100168, 02(dois) dias de férias compensatórias para serem usufruídas nos dias 21.01.2021 a 22.01.2021, referente ao plantão integrado, conforme procedimento nº002961/2021.

**Art. 4º CONCEDER** ao Defensor Público Gonçalbert Torres de Paula, matrícula 100519, usufruto de 05(cinco) dias de férias compensatórias para serem usufruídas nos dias 01.02.2021 a 05.02.2021, referente ao plantão integrado, conforme procedimento nº002956/2021.

**Art. 5º CONCEDER** ao Defensor Público Gonçalbert Torres de Paula, matrícula 100519, usufruto de 01(um) dia de férias compensatórias para ser usufruída no dia 22.01.2021, referente ao plantão integrado, conforme procedimento nº002955/2021.

**Art. 6º CONCEDER** ao Defensor Público Gonçalbert Torres de Paula, matrícula 100519, usufruto de 05(cinco) dias de férias compensatórias para serem usufruídas nos dias 25.01.2021 a 29.01.2021, referente ao plantão integrado, conforme procedimento nº002954/2021.

**Art. 7º CONCEDER** a Servidora Pública Renata Pereira Mendonça, matrícula 100227, usufruto de 01(um) dia de férias compensatórias para ser usufruída no dia 22.01.2021, referente ao plantão integrado, conforme procedimento nº002959/2021.

**Art. 8º CONCEDER** a Servidora Pública Ana Luiza Rocha Alves, matrícula 101003830, usufruto de 03(três) dias de férias compensatórias para serem usufruídas nos dias 10.02.2021 a 12.02.2021, referente ao plantão integrado, conforme procedimento nº002958/2021.

**Art. 9º CONCEDER** a Servidora Pública Ana Luiza Rocha Alves, matrícula 101003830, usufruto de 02(dois) dias de férias compensatórias para serem usufruídas nos dias 28.01.2021 a 29.01.2021, referente ao plantão integrado, conforme procedimento nº002957/2021.

**Art. 10 CONCEDER** a Servidora Pública Ana Augusta Ribeiro Diniz, matrícula 101003769, usufruto de 15(quinze) dias de férias individuais para serem usufruídas nos dias 22.02.2021 a 08.03.2021, referente ao período aquisitivo 2020/2021, conforme procedimento nº208/2021.

**Art. 11 CONCEDER** ao Servidor Público Marcos Pinheiro de Almeida Junior, matrícula 101058, usufruto de 30(trinta) dias de férias individuais para serem usufruídas nos dias 01.02.2021 a 02.03.2021, referente ao período aquisitivo 2019/2020, conforme procedimento nº002949/2021.

**Art. 12 CONCEDER** a Servidora Pública Ana Cecilia Bicudo Salomão Ribeiro, matrícula 100216, usufruto de 10(dez) dias de férias individuais para serem usufruídas nos dias 22.02.2021 a 03.03.2021, referente ao período aquisitivo 2020/2021, conforme procedimento nº002948/2021.

**Art. 13 CONCEDER** a Servidora Pública Marcia Regina Rodrigues de Oliveira, matrícula 101064, usufruto de 15(quinze) dias de férias individuais para serem usufruídas nos dias 01.02.2021 a 15.02.2021, referente ao período aquisitivo 2019/2020, conforme procedimento nº002944/2021.

**Art. 14 CONCEDER** ao Servidor Público Antonio Carlos Cardoso Junior, matrícula 101050, usufruto de 30(trinta) dias de férias individuais para serem usufruídas nos dias 01.02.2021 a 02.03.2021, referente aos períodos aquisitivos 2018/2019 e 2019/2020, conforme procedimento nº002940/2021.

Cuiabá/MT, 13 de janeiro de 2021.

**GISELE CHIMATTI BERNA**

Segunda Subdefensora Pública-Geral do Estado de Mato Grosso  
(original assinado)

**RETIFICAÇÃO DA PORTARIA Nº 032/2021/SDPG**

Objeto: RETIFICAR em parte a Portaria nº 032/2021/SDPG de 12 de janeiro de 2021, publicada no Diário Oficial nº 27.913.

□ **ONDE SE LÊ:**

**Art. 1º** - Instituir o regime de teletrabalho (home office), a todos os membros, servidores e estagiários da 5ª Defensoria Pública de Rondonópolis, pelo período de 07.01.2021 (quinta-feira) a 15.01.2021 (sexta-feira), em virtude de manutenção nos refrigeradores de ar-condicionados.

□ **LEIA-SE:**

**Art. 1º** - Instituir o regime de teletrabalho (home office), a todos os membros, servidores e estagiários da 5ª Defensoria Criminal de Rondonópolis, pelo período de 07.01.2021 (quinta-feira) a 15.01.2021 (sexta-feira), em virtude de manutenção nos refrigeradores de ar-condicionados

Cuiabá/MT, 13 de janeiro de 2021.

**GISELE CHIMATTI BERNA**

Segunda Subdefensora Pública-Geral do Estado de Mato Grosso  
(original assinado)

**PORTARIA Nº 042/2021/SDPG**

**A SEGUNDA SUBDEFENSORA PÚBLICA-GERAL DO ESTADO DE MATO GROSSO**, no uso de suas atribuições legais e institucionais, conferidas pelo art. 14 - Seção I - A da Lei 146/2003 com redação modificada pela Lei Complementar 608/2018;

**CONSIDERANDO** os fundamentos e a decisão proferida no procedimento nº116/2021;

**RESOLVE:**

**Art. 1º. DESIGNAR** a Defensora Pública Tatiana Almeida Rezende para responder pelas atribuições da 3ª Defensoria Cível do Núcleo de Várzea Grande/MT, pelo período de 07/01/2021 a 16/01/2021, 10(dez) dias, sem prejuízo e em acumulação com suas atribuições naturais decorrentes de sua lotação, de acordo com os termos dos arts. 87-B e 87-C, §1º da Lei Complementar 647/2019 c/c arts. 2º, §2º, 5º, inciso II, III e IV e 7º, da Portaria nº0156/2020/DPG.

**Art. 2º** Esta Portaria entra em vigor na data de sua publicação, com efeitos retroativos de 07/01/2021, e terá validade até a data de 16/01/2021.

Cuiabá/MT, 13 de janeiro de 2021.

**GISELE CHIMATTI BERNA**

Segunda Subdefensora Pública-Geral do Estado de Mato Grosso  
(original assinado)

## DÚVIDA SOBRE O COVID-19?

Central de atendimento Covid-19

LIGUE PARA:

**0800-647-1223**

Todos os dias, das 7h às 19h.

Serviço de informação SES-Covid-19

**MT UNIDO**  
para superar

SECRETARIA DE ESTADO DO PLANEJAMENTO E GESTÃO  
**Mato Grosso**

**Seu destino foi alterado de:  
Detran-MT  
Para:  
Arena Pantanal**

A sede do Detran em Cuiabá está em obras para em breve oferecer um serviço ainda melhor para você. Por isso, o atendimento ao público está sendo realizado na Arena Pantanal.

Mas atenção, é preciso agendar a visita pelo site:  
[www.detran.mt.gov.br](http://www.detran.mt.gov.br)

Você também pode realizar serviços do Detran pelo aplicativo MT Cidadão.

De segunda a sexta-feira  
Das 8h30 às 16h  
Entrada Portão H  
Setor Norte (Rua Oir Castilho)

Serviços de Habilitação e Veículos, incluindo vistoria veicular

Construindo um trânsito MELHOR

DETTRAN MT

Governo de Mato Grosso

# PODER LEGISLATIVO

AI

## ASSEMBLEIA LEGISLATIVA

### PREGÃO PRESENCIAL Nº 002/2020 PRAZO PARA CONTRARRAZÕES

O Pregoeiro Oficial Sr. JOÃO PAULO DE ALBUQUERQUE torna público o instrumento convocatório podendo as partes interessadas, apresentarem **CONTRARRAZÕES** no prazo de 3 (dias) dias úteis a partir da publicação e circulação desta comunicação, sendo-lhes assegurada vistas dos elementos indispensáveis à defesa dos seus interesses, os **RECURSOS ADMINISTRATIVOS**, estão disponíveis no site: [www.al.mt.gov.br](http://www.al.mt.gov.br) "link: Transparência" - Licitações - Pregão - ano 2020 (Pregão Presencial nº. 002/2020).

Objeto: REGISTRO DE PREÇOS PARA FUTURA E EVENTUAL CONTRATAÇÃO DE EMPRESA ESPECIALIZADA EM SISTEMAS INFORMATIZADOS DE GESTÃO PÚBLICA A FIM DE ATENDER DEMANDA DA ASSEMBLEIA LEGISLATIVA DO ESTADO DE MATO GROSSO, CONFORME ESPECIFICAÇÕES CONSTANTES NESTE TERMO DE REFERÊNCIA.

Informações: Superintendência do Grupo Executivo de Licitações - Telefones (65) 3313 - 6412 - horário: Segunda à Sexta das 07:00 às 13:00h (horário local), documentos relativos ao certame disponível no site: [www.al.mt.gov.br](http://www.al.mt.gov.br) "link: Transparência" - Licitações - Pregão Presencial 02 - ano 2020.

**Cuiabá (MT), 13 de janeiro de 2021.**

JOÃO PAULO DE ALBUQUERQUE  
Pregoeiro Ofici



As máscaras caseiras de tecido  
também precisam ser trocadas.

Não coloque a sua vida em risco.

Troque-as sempre que vir um furo,

desgaste ou deformidade nos elásticos.

[www.matogrossosaude.mt.gov.br](http://www.matogrossosaude.mt.gov.br)







ESTADO DE MATO GROSSO  
SECRETARIA DE ESTADO DE FAZENDA  
SECRETARIA ADJUNTA DA CONTADORIA GERAL DO ESTADO - SACE/SEFAZ  
FIPLAN - SISTEMA INTEGRADO DE PLANEJAMENTO, CONTABILIDADE E FINANÇAS

**BALANÇO ORÇAMENTÁRIO**

Anexo 12 da lei 4.320/64

Item 5 da IN TCE - 03/2005

01302 - DIRETORIA GESTORA DO EXTINTO FUNDO DE ASSISTÊNCIA PARLAMENTAR

Exercício de 2020

RECEITAS ORÇAMENTÁRIAS	NE	PREVISÃO INICIAL	PREVISÃO ATUALIZADA	RECEITAS REALIZADAS	SALDO
<b>RECEITAS CORRENTES</b>		<b>26.907,00</b>	<b>25.669,93</b>	<b>22.196,31</b>	<b>(3.473,62)</b>
RECEITA PATRIMONIAL		26.907,00	25.669,93	22.196,31	(3.473,62)
<b>TRANSFERÊNCIA INTRAGOVERNAMENTAL</b>		<b>21.172.158,00</b>	<b>21.172.158,00</b>	<b>22.979.390,23</b>	<b>1.807.232,23</b>
COTAS/REPASSES		21.172.158,00	21.172.158,00	22.979.390,23	1.807.232,23
Correntes		21.172.158,00	21.172.158,00	22.979.390,23	1.807.232,23
Recebidas		21.172.158,00	21.172.158,00	22.979.390,23	1.807.232,23
SUBTOTAL DAS RECEITAS		21.199.065,00	21.197.827,93	23.001.586,54	1.803.758,61
SUBTOTAL COM REFINANCIAMENTO		21.199.065,00	21.197.827,93	23.001.586,54	1.803.758,61
DÉFICIT		0,00	1.237,07	0,00	(1.237,07)
<b>TOTAL</b>		<b>21.199.065,00</b>	<b>21.199.065,00</b>	<b>23.001.586,54</b>	<b>1.802.521,54</b>

DESPESAS ORÇAMENTÁRIAS	NE	DOTAÇÃO INICIAL	DOTAÇÃO ATUALIZADA	DESPESAS EMPENHADAS	DESPESAS LIQUIDADAS	DESPESAS PAGAS	SALDO
<b>EXECUÇÃO DIRETA E DESTAQUE CONCEDIDO</b>		<b>21.199.065,00</b>	<b>21.199.065,00</b>	<b>18.243.657,32</b>	<b>18.243.657,32</b>	<b>18.243.657,32</b>	<b>2.955.407,68</b>
DESPESAS CORRENTES		21.199.065,00	21.199.065,00	18.243.657,32	18.243.657,32	18.243.657,32	2.955.407,68
Pessoal e Encargos Sociais		21.172.158,00	21.172.158,00	18.235.283,66	18.235.283,66	18.235.283,66	2.936.874,34
Outras Despesas Correntes		26.907,00	26.907,00	8.373,66	8.373,66	8.373,66	18.533,34
SUBTOTAL DAS DESPESAS		21.199.065,00	21.199.065,00	18.243.657,32	18.243.657,32	18.243.657,32	2.955.407,68
SUBTOTAL COM REFINANCIAMENTO		21.199.065,00	21.199.065,00	18.243.657,32	18.243.657,32	18.243.657,32	2.955.407,68
SUPERÁVIT		0,00	0,00	4.757.929,22	0,00	0,00	(4.757.929,22)
<b>TOTAL</b>		<b>21.199.065,00</b>	<b>21.199.065,00</b>	<b>23.001.586,54</b>	<b>18.243.657,32</b>	<b>18.243.657,32</b>	<b>(1.802.521,54)</b>

RODOLFO MURILO GUIMARAES  
CONTADOR  
CONTADOR CRC Nº MT 012904/O-4



ESTADO DE MATO GROSSO  
SECRETARIA DE ESTADO DE FAZENDA  
SECRETARIA ADJUNTA DA CONTADORIA GERAL DO ESTADO - SACE/SEFAZ  
FIPLAN - SISTEMA INTEGRADO DE PLANEJAMENTO, CONTABILIDADE E FINANÇAS

**BALANÇO FINANCEIRO - Exercício de 2020**

Anexo 13 - Lei Complementar 4.320/64

ITEM Nº 4 - IN TCE - 2005

Unidade Orçamentária: 01302 - DIRETORIA GESTORA DO EXTINTO FUNDO DE ASSISTÊNCIA PARLAMENTAR

<b>INGRESSOS</b>			
<b>ESPECIFICAÇÃO</b>	<b>NOTA</b>	<b>EXERCÍCIO ATUAL</b>	<b>EXERCÍCIO ANTERIOR</b>
<b>Receita Orçamentária</b>		<b>22.196,31</b>	<b>47.023,81</b>
Ordinária		22.196,31	47.023,81
<b>Transferências Financeiras Recebidas</b>		<b>22.979.390,23</b>	<b>21.504.498,44</b>
Transferências Recebidas para a Execução Orçamentária		22.979.390,23	21.504.498,44
Cota Recebida		22.979.390,23	21.504.498,44
<b>Recebimentos Extraorçamentários</b>		<b>18.243.657,32</b>	<b>18.566.128,09</b>
Outros Recebimentos Orçamentários		18.243.657,32	18.566.128,09
Consignações do Exercício		5.879.852,07	6.075.149,83
Despesas Liquidadas a Pagar		12.363.805,25	12.490.978,26
<b>Saldo em Espécie do Exercício Anterior</b>		<b>2.475.474,27</b>	<b>917.600,79</b>
Caixa e Equivalentes de Caixa		2.475.474,27	917.600,79
Bancos Conta Movimento		2.475.474,27	917.600,79
<b>TOTAL GERAL</b>		<b>43.720.718,13</b>	<b>41.035.251,13</b>

<b>DISPÊNDIOS</b>			
<b>ESPECIFICAÇÃO</b>	<b>NOTA</b>	<b>EXERCÍCIO ATUAL</b>	<b>EXERCÍCIO ANTERIOR</b>
<b>Despesa Orçamentária</b>		<b>18.243.657,32</b>	<b>18.566.128,09</b>
<b>Execução Direta</b>		<b>18.243.657,32</b>	<b>18.566.128,09</b>
Ordinária		17.708.744,05	18.349.216,84
Vinculada		534.913,27	216.911,25
Outras Destinações de Recursos		534.913,27	216.911,25
<b>Pagamentos Extraorçamentários</b>		<b>18.243.657,32</b>	<b>19.993.648,77</b>
Pagamentos de Restos a Pagar Processados		0,00	1.427.520,68
Restos a Pagar Processados		0,00	926.013,77
Consignações Inscritas em RP		0,00	501.506,91
Outros Pagamentos Orçamentários		18.243.657,32	18.566.128,09
Consignações do Exercício		5.879.852,07	6.075.149,83
Despesas Liquidadas a Pagar		12.363.805,25	12.490.978,26
<b>Saldo em Espécie para o Exercício Seguinte</b>		<b>7.233.403,49</b>	<b>2.475.474,27</b>
Caixa e Equivalentes de Caixa		7.233.403,49	2.475.474,27
Bancos Conta Movimento		7.233.403,49	2.475.474,27
<b>TOTAL GERAL</b>		<b>43.720.718,13</b>	<b>41.035.251,13</b>

RODOLFO MURILO GUIMARAES  
CONTADOR  
CONTADOR CRC Nº MT 012904/O-4



**GOVERNO DO ESTADO DE MATO GROSSO**  
**SECRETARIA DE ESTADO DE FAZENDA**  
**SECRETARIA ADJUNTA DO TESOURO ESTADUAL - SATE/SEFAZ**  
**SUPERINTENDÊNCIA DE CONTROLE GERENCIAL CONTÁBIL DO ESTADO**  
**FIPLAN - SISTEMA INTEGRADO DE PLANEJAMENTO, CONTABILIDADE E FINANÇAS**

**BALANÇO PATRIMONIAL - Dezembro/2020**

Anexo 14 - Lei 4.320/64

Unidade Orçamentária: 01302 - DIRETORIA GESTORA DO EXTINTO FUNDO DE ASSISTÊNCIA PARLAMENTAR

	Nota Explicativa	Exercício Atual	Exercício Anterior
<b>ATIVO</b>			
<b>Ativo Circulante</b>			
Caixa e Equivalentes de Caixa		7.233.403,49	2.475.474,27
Créditos a Curto Prazo		419.723,80	2.226.956,02
Investimentos e Aplicações Temporárias a Curto Prazo		0,00	0,00
Estoques		0,00	0,00
Ativo Não Circulante Mantido Para Venda		0,00	0,00
VPD Pagas Antecipadamente		0,00	0,00
<b>Total do Ativo Circulante</b>		<b>7.653.127,29</b>	<b>4.702.430,29</b>
<b>Ativo Não-Circulante</b>			
Realizável a Longo Prazo		0,00	0,00
Investimentos		0,00	0,00
Imobilizado		0,00	0,00
Intangível		0,00	0,00
<b>Total do Ativo Não Circulante</b>		<b>0,00</b>	<b>0,00</b>
<b>TOTAL DO ATIVO</b>		<b>7.653.127,29</b>	<b>4.702.430,29</b>
<b>PASSIVO E PATRIMÔNIO LÍQUIDO</b>			
<b>Passivo Circulante</b>			
Obrigações Trabalhistas, Previdenciárias e Assistenciais a Pagar a Curto Prazo		299.147,19	299.147,19
Empréstimos e Financiamentos a Curto Prazo		0,00	0,00
Fornecedores e Contas a Pagar a Curto Prazo		0,00	0,00
Obrigações Fiscais a Curto Prazo		0,00	0,00
Obrigações de Repartições a Outros Entes		0,00	0,00
Provisões a Curto Prazo		0,00	0,00
Demais Obrigações a Curto Prazo		0,00	0,00
<b>Total do Passivo Circulante</b>		<b>299.147,19</b>	<b>299.147,19</b>
<b>Passivo Não Circulante</b>			
Obrigações Trabalhistas, Previdenciárias e Assistenciais a Pagar a Longo Prazo		0,00	0,00
Empréstimos e Financiamentos a Longo Prazo		0,00	0,00
Fornecedores a Longo Prazo		0,00	0,00
Obrigações Fiscais a Longo Prazo		0,00	0,00
Provisões a Longo Prazo		0,00	0,00
Demais Obrigações a Longo Prazo		0,00	0,00
Resultado Diferido		0,00	0,00
<b>Total do Passivo Não Circulante</b>		<b>0,00</b>	<b>0,00</b>
<b>TOTAL DO PASSIVO</b>		<b>299.147,19</b>	<b>299.147,19</b>
<b>Patrimônio Líquido</b>			
Patrimônio Social e Capital Social		0,00	0,00
Adiantamento para Futuro Aumento de Capital		0,00	0,00
Reservas de Capital		0,00	0,00
Ajustes de Avaliação Patrimonial		0,00	0,00
Reservas de Lucros		0,00	0,00
Demais Reservas		0,00	0,00
Resultados Acumulados		7.353.980,10	4.403.283,10
(-) Ações/Cotas em Tesouraria		0,00	0,00
<b>Total do Patrimônio Líquido</b>		<b>7.353.980,10</b>	<b>4.403.283,10</b>
<b>TOTAL DO PASSIVO E DO PATRIMÔNIO LÍQUIDO</b>		<b>7.653.127,29</b>	<b>4.702.430,29</b>



**GOVERNO DO ESTADO DE MATO GROSSO**  
**SECRETARIA DE ESTADO DE FAZENDA**  
**SECRETARIA ADJUNTA DO TESOURO ESTADUAL - SATE/SEFAZ**  
**SUPERINTENDÊNCIA DE CONTROLE GERENCIAL CONTÁBIL DO ESTADO**  
**FIPLAN - SISTEMA INTEGRADO DE PLANEJAMENTO, CONTABILIDADE E FINANÇAS**

**BALANÇO PATRIMONIAL - Dezembro/2020**

Anexo 14 - Lei 4.320/64

Unidade Orçamentária: 01302 - DIRETORIA GESTORA DO EXTINTO FUNDO DE ASSISTÊNCIA PARLAMENTAR

**QUADRO DOS ATIVOS E PASSIVOS FINANCEIROS E PERMANENTES**

(Lei nº 4.320/1964)

Nota Explicativa

	Exercício Atual	Exercício Anterior
Ativo (I)		
Ativo Financeiro	7.653.127,29	4.702.430,29
Ativo Permanente	0,00	0,00
Total do Ativo	7.653.127,29	4.702.430,29
Passivo (II)		
Passivo Financeiro	299.147,19	299.147,19
Passivo Permanente	0,00	0,00
Total do Passivo	299.147,19	299.147,19
Saldo Patrimonial (III) = (I - II)	<b>7.353.980,10</b>	<b>4.403.283,10</b>

**QUADRO DAS CONTAS DE COMPENSAÇÃO**

(Lei nº 4.320/1964)

Nota Explicativa

	Exercício Atual	Exercício Anterior
<b>ATOS POTENCIAIS ATIVOS</b>		
Garantias e Contragarantias Recebidas	0,00	0,00
Direitos Conveniados e Outros Instrumentos Congeneres	0,00	0,00
Direitos Contratuais	0,00	0,00
Outros Atos Potenciais Ativos	77.683,71	130.987,72
Total dos Atos Potenciais Ativos	77.683,71	130.987,72
<b>ATOS POTENCIAIS PASSIVOS</b>		
Garantias e Contragarantias Concedidas	0,00	0,00
Obrigações Conveniadas e Outros Instrumentos Congêneres	0,00	0,00
Obrigações Contratuais	0,00	0,00
Outros Atos Potenciais Passivos	0,00	0,00
Total dos Atos Potenciais Passivos	0,00	0,00

**QUADRO DO SUPERÁVIT/DÉFICIT FINANCEIRO**

(Lei nº 4.320/1964)

Nota Explicativa

	Exercício Atual	Exercício Anterior
100/300 - Recursos Ordinários do Tesouro Estadual	5.968.608,56	3.413.815,94
196/396 - Recursos Especiais Administrados pelo Órgão	1.247.333,25	865.251,52
240/640 - Recursos Próprios	138.038,29	124.215,64
Total das Fontes de Recursos	7.353.980,10	4.403.283,10

RODOLFO MURILO GUIMARAES  
CONTADOR  
CONTADOR CRC Nº MT 012904/O-4



ESTADO DE MATO GROSSO  
SECRETARIA DE ESTADO DE FAZENDA  
SECRETARIA ADJUNTA DA CONTADORIA GERAL DO ESTADO - SACE/SEFAZ  
FIPLAN - SISTEMA INTEGRADO DE PLANEJAMENTO, CONTABILIDADE E FINANÇAS

**DEMONSTRAÇÃO DAS VARIAÇÕES PATRIMONIAIS**

Anexo 15 - Lei 4.320/64

Unidade Orçamentária: 01302 - DIRETORIA GESTORA DO EXTINTO FUNDO DE ASSISTÊNCIA PARLAMENTAR

Exercício de 2020

<b>VARIAÇÕES PATRIMONIAIS QUANTITATIVAS</b>			
	NE	Exercício Atual	Exercício Anterior
<b>VARIAÇÕES PATRIMONIAIS AUMENTATIVAS</b>		<b>23.001.586,54</b>	<b>23.358.754,47</b>
<b>Impostos, Taxas e Contribuições de Melhoria</b>		<b>0,00</b>	<b>0,00</b>
Impostos		0,00	0,00
Taxas		0,00	0,00
Contribuições de Melhoria		0,00	0,00
<b>Contribuições</b>		<b>0,00</b>	<b>0,00</b>
Contribuições Sociais		0,00	0,00
Contribuição de Intervenção no Domínio Econômico		0,00	0,00
Contribuições de Iluminação Pública		0,00	0,00
Contribuições de Interesse das Categorias Profissionais		0,00	0,00
<b>Exploração e Venda de Bens, Serviços e Direitos</b>		<b>0,00</b>	<b>0,00</b>
Venda de Mercadorias		0,00	0,00
Vendas de Produtos		0,00	0,00
Exploração de Bens e Direitos e Prestação de Serviços		0,00	0,00
<b>Variações Patrimoniais Aumentativas Financeiras</b>		<b>22.196,31</b>	<b>47.023,81</b>
Juros e Encargos de Empréstimos e Financiamentos Concedidos		0,00	0,00
Juros e Encargos de Mora		0,00	0,00
Variações Monetárias e Cambiais		0,00	0,00
Descontos Financeiros Obtidos		0,00	0,00
Remuneração de Depósitos Bancários e Aplicações Financeiras		22.196,31	47.023,81
Outras Variações Patrimoniais Aumentativas - Financeiras		0,00	0,00
<b>Transferências e Delegações Recebidas</b>		<b>22.979.390,23</b>	<b>21.504.498,44</b>
Transferências Intragovernamentais		22.979.390,23	21.504.498,44
Transferências Inter Governamentais		0,00	0,00
Transferências das Intituições Privadas		0,00	0,00
Transferências das Instituições Multigovernamentais		0,00	0,00
Transferências de Consórcios Públicos		0,00	0,00
Transferências do Exterior		0,00	0,00
Execução Orçamentária Delegada de Entes		0,00	0,00
Transferências de Pessoas Físicas		0,00	0,00
Outras Transferências e Delegações Recebidas		0,00	0,00
<b>Valorização e Ganhos com Ativos e Desincorporação de Passivos</b>		<b>0,00</b>	<b>1.807.232,22</b>
Reavaliação de Ativos		0,00	0,00
Ganhos com Alienação		0,00	0,00
Ganhos com Incorporação de Ativos por Descobertas e Nascimentos		0,00	1.807.232,22
Ganhos com Desincorporação de Passivos		0,00	0,00
Reversão de Redução ao Valor Recuperável		0,00	0,00
<b>Outras Variações Patrimoniais Aumentativas</b>		<b>0,00</b>	<b>0,00</b>
VPA a Classificar		0,00	0,00
Resultado Positivo de Participações		0,00	0,00
Reversão de Provisões e Ajustes de Perdas		0,00	0,00



ESTADO DE MATO GROSSO  
SECRETARIA DE ESTADO DE FAZENDA  
SECRETARIA ADJUNTA DA CONTADORIA GERAL DO ESTADO - SACE/SEFAZ  
FIPLAN - SISTEMA INTEGRADO DE PLANEJAMENTO, CONTABILIDADE E FINANÇAS

**DEMONSTRAÇÃO DAS VARIAÇÕES PATRIMONIAIS**

Anexo 15 - Lei 4.320/64

Unidade Orçamentária: 01302 - DIRETORIA GESTORA DO EXTINTO FUNDO DE ASSISTÊNCIA PARLAMENTAR

Exercício de 2020

Diversas Variações Patrimoniais Aumentativas		0,00	0,00
<b>VARIAÇÕES PATRIMONIAIS DIMINUTIVAS</b>		<b>20.050.889,54</b>	<b>20.191.081,75</b>
<b>Pessoal e Encargos</b>		<b>0,00</b>	<b>0,00</b>
Remuneração a Pessoal		0,00	0,00
Encargos Patronais		0,00	0,00
Benefícios a Pessoal		0,00	0,00
Outras Variações Patrimoniais Diminutivas - Pessoal e Encargos		0,00	0,00
<b>Benefícios Previdenciários e Assistenciais</b>		<b>18.235.283,66</b>	<b>18.557.768,77</b>
Aposentadorias e Reformas		0,00	0,00
Pensões		18.235.283,66	18.557.768,77
Benefícios de Prestação Continuada		0,00	0,00
Benefícios Eventuais		0,00	0,00
Políticas Públicas de Transferência de Renda		0,00	0,00
Outros Benefícios Previdenciários e Assistenciais		0,00	0,00
<b>Uso de Bens, Serviços e Consumo de Capital Fixo</b>		<b>8.373,66</b>	<b>8.359,32</b>
Uso de Material de Consumo		0,00	0,00
Serviços		8.373,66	8.359,32
Depreciação, Amortização e Exaustão		0,00	0,00
<b>Variações Patrimoniais Diminutivas Financeiras</b>		<b>0,00</b>	<b>0,00</b>
Juros e Encargos de Empréstimos e Financiamentos Obtidos		0,00	0,00
Juros e Encargos de Mora		0,00	0,00
Variações Monetárias e Cambiais		0,00	0,00
Descontos Financeiros Concedidos		0,00	0,00
Outras Variações Patrimoniais Diminutivas Financeiras		0,00	0,00
<b>Transferências e Delegações Concedidas</b>		<b>0,00</b>	<b>0,00</b>
Transferências Intragovernamentais		0,00	0,00
Transferências Inter Governamentais		0,00	0,00
Transferências a Instituições Privadas		0,00	0,00
Transferências a Instituições Multigovernamentais		0,00	0,00
Transferências a Consórcios Públicos		0,00	0,00
Transferências ao Exterior		0,00	0,00
Execução Orçamentária Delegada de Entes		0,00	0,00
Outras Transferências e Delegações Concedidas		0,00	0,00
<b>Desvalorização e Perda de Ativos e Incorporação de Passivos</b>		<b>0,00</b>	<b>0,00</b>
Redução a Valor Recuperável e Ajuste para Perdas		0,00	0,00
Perdas com Alienação		0,00	0,00
Perdas Involuntárias		0,00	0,00
Ganhos com Desincorporação de Passivo		0,00	0,00
Desincorporação de Ativos		0,00	0,00
<b>Tributárias</b>		<b>0,00</b>	<b>0,00</b>
Impostos, Taxas e Contribuições de Melhoria		0,00	0,00
Contribuições		0,00	0,00
Depósitos Obrigatórios		0,00	0,00



ESTADO DE MATO GROSSO  
SECRETARIA DE ESTADO DE FAZENDA  
SECRETARIA ADJUNTA DA CONTADORIA GERAL DO ESTADO - SACE/SEFAZ  
FIPLAN - SISTEMA INTEGRADO DE PLANEJAMENTO, CONTABILIDADE E FINANÇAS

**DEMONSTRAÇÃO DAS VARIAÇÕES PATRIMONIAIS**

Anexo 15 - Lei 4.320/64

Unidade Orçamentária: 01302 - DIRETORIA GESTORA DO EXTINTO FUNDO DE ASSISTÊNCIA PARLAMENTAR

Exercício de 2020

<b>Custo das Mercadorias e Produtos Vendidos e Serviços Prestados</b>		<b>0,00</b>	<b>0,00</b>
Custo de Materiais, Serviços e Consumos		0,00	0,00
Custo das Mercadorias Vendidas		0,00	0,00
Custo dos Produtos Vendidos		0,00	0,00
Custo dos Serviços Prestados		0,00	0,00
<b>Outras Variações Patrimoniais Diminutivas</b>		<b>1.807.232,22</b>	<b>1.624.953,66</b>
Premiações		0,00	0,00
Resultado Negativo de Participações		0,00	0,00
Incentivos		0,00	0,00
Subvenções Econômicas		0,00	0,00
Participações e Contribuições		0,00	0,00
VPD de Constituição de Provisões		0,00	0,00
Diversas Variações Patrimoniais Diminutivas		1.807.232,22	1.624.953,66
<b>RESULTADO PATRIMONIAL DO PERÍODO</b>		<b>2.950.697,00</b>	<b>3.167.672,72</b>

RODOLFO MURILO GUIMARAES  
CONTADOR  
CONTADOR CRC Nº MT 012904/O-4

**ASSEMBLEIA LEGISLATIVA DO ESTADO DE MATO GROSSO****Estado do Mato Grosso****Exercício: 2020**

**Balço Orçamentário**  
**Adendo III a Portaria SOF nº 08, de 04/02/1985**  
**Anexo XII da Lei nº 4.320/64**  
**Período de Janeiro a Dezembro**

<u>RECEITAS ORÇAMENTÁRIAS</u>	PREVISÃO INICIAL	PREVISÃO ATUALIZADA (a)	RECEITAS REALIZADAS (b)	SALDO c=(b-a)
RECEITAS CORRENTES	420.809.188,00	420.809.188,00	406.855.253,04	-13.953.934,96
IMPOSTOS, TAXAS E CONTRIBUIÇÕES DE MELHORIA	0,00	0,00	0,00	0,00
Impostos	0,00	0,00	0,00	0,00
Taxas	0,00	0,00	0,00	0,00
Contribuição de Melhoria	0,00	0,00	0,00	0,00
RECEITA DE CONTRIBUIÇÕES	0,00	0,00	0,00	0,00
Contribuições Sociais	0,00	0,00	0,00	0,00
Contribuição de Iluminação Pública	0,00	0,00	0,00	0,00
RECEITA PATRIMONIAL	8.586,00	8.586,00	921.807,90	913.221,90
Receitas Imobiliárias	8.586,00	8.586,00	159.655,78	151.069,78
Receitas de Valores Mobiliários	0,00	0,00	762.152,12	762.152,12
Receita de Concessões e Permissões	0,00	0,00	0,00	0,00
Receita Decorrente do Direito de Exploração de Bens Públicos	0,00	0,00	0,00	0,00
Receita da Cessão de Direitos	0,00	0,00	0,00	0,00
Outras Receitas Patrimoniais	0,00	0,00	0,00	0,00
RECEITA AGROPECUÁRIA	0,00	0,00	0,00	0,00
RECEITA INDUSTRIAL	0,00	0,00	0,00	0,00
RECEITA DE SERVIÇOS	0,00	0,00	0,00	0,00
Receita Bruta de Serviços	0,00	0,00	0,00	0,00
TRANSFERÊNCIAS CORRENTES	420.800.602,00	420.800.602,00	404.020.332,69	-16.780.269,31
Transferências da União e de suas Entidades	0,00	0,00	0,00	0,00
Transferências dos Estados e do Distrito Federal e de suas Entidades	420.800.602,00	420.800.602,00	404.020.332,69	-16.780.269,31
Transferências dos Municípios e de suas Entidades	0,00	0,00	0,00	0,00
Transferências de Instituições Privadas	0,00	0,00	0,00	0,00
Transferências de Outras Instituições Públicas	0,00	0,00	0,00	0,00
Transferências do Exterior	0,00	0,00	0,00	0,00
Transferências de Pessoas Físicas	0,00	0,00	0,00	0,00
Transferências Provenientes de Depósitos Não Identificados	0,00	0,00	0,00	0,00
OUTRAS RECEITAS CORRENTES	0,00	0,00	1.913.112,45	1.913.112,45
Multas e Juros de Mora	0,00	0,00	0,00	0,00
Indenizações e Restituições	0,00	0,00	1.913.112,45	1.913.112,45
Receita da Dívida Ativa	0,00	0,00	0,00	0,00
Receitas Decorrentes de Aportes Periódicos para Amortização	0,00	0,00	0,00	0,00
Receitas Correntes Diversas	0,00	0,00	0,00	0,00
RECEITAS DE CAPITAL	21.275.440,00	21.275.440,00	13.407.311,08	-7.868.128,92
OPERAÇÕES DE CRÉDITO	0,00	0,00	0,00	0,00
Operações de Crédito Internas	0,00	0,00	0,00	0,00
Operações de Crédito Externas	0,00	0,00	0,00	0,00
ALIENAÇÃO DE BENS	0,00	0,00	0,00	0,00
Alienação de Bens Móveis	0,00	0,00	0,00	0,00
Alienação de Bens Imóveis	0,00	0,00	0,00	0,00
Outras Alienações de Bens Imóveis	0,00	0,00	0,00	0,00
AMORTIZAÇÕES DE EMPRÉSTIMOS	0,00	0,00	0,00	0,00
TRANSFERÊNCIAS DE CAPITAL	21.275.440,00	21.275.440,00	13.407.311,08	-7.868.128,92
Transferências da União e de suas Entidades	0,00	0,00	0,00	0,00
Transferências dos Estados e do Distrito Federal e de suas Entidades	21.275.440,00	21.275.440,00	13.407.311,08	-7.868.128,92
Transferências dos Municípios e de suas Entidades	0,00	0,00	0,00	0,00
Transferências de Instituições Privadas	0,00	0,00	0,00	0,00
Transferências de Outras Instituições Públicas	0,00	0,00	0,00	0,00
Transferências do Exterior	0,00	0,00	0,00	0,00
Transferências de Pessoas Físicas	0,00	0,00	0,00	0,00
Transferências Provenientes de Depósitos Não Identificados	0,00	0,00	0,00	0,00
OUTRAS RECEITAS DE CAPITAL	0,00	0,00	0,00	0,00
Integralização do Capital Social	0,00	0,00	0,00	0,00
Div. Ativa Prov. da Amortiz. Emp. e Financ.	0,00	0,00	0,00	0,00
Receitas de Capital Diversas	0,00	0,00	0,00	0,00
<b>SUBTOTAL DAS RECEITAS (I)</b>	<b>442.084.628,00</b>	<b>442.084.628,00</b>	<b>420.262.564,12</b>	<b>-21.822.063,88</b>



**ASSEMBLEIA LEGISLATIVA DO ESTADO DE MATO GROSSO****Estado do Mato Grosso****Exercício: 2020**

**Balço Orçamentário**  
**Adendo III a Portaria SOF nº 08, de 04/02/1985**  
**Anexo XII da Lei nº 4.320/64**  
**Período de Janeiro a Dezembro**

REFINANCIAMENTO (II)	0,00	0,00	0,00	0,00
Operações de Créditos Internas	0,00	0,00	0,00	0,00
Mobiliária	0,00	0,00	0,00	0,00
Contratual	0,00	0,00	0,00	0,00
Operações de Créditos Externas	0,00	0,00	0,00	0,00
Mobiliária	0,00	0,00	0,00	0,00
Contratual	0,00	0,00	0,00	0,00
<b>SUBTOTAL COM REFINACIAMENTO (III) = (I+II)</b>	<b>442.084.628,00</b>	<b>442.084.628,00</b>	<b>420.262.564,12</b>	<b>-21.822.063,88</b>
<b>DÉFICIT (IV)</b>	<b>0,00</b>	<b>0,00</b>	<b>0,00</b>	<b>0,00</b>
<b>TOTAL (V) = (III + IV)</b>	<b>442.084.628,00</b>	<b>442.084.628,00</b>	<b>420.262.564,12</b>	<b>-21.822.063,88</b>
<b>SALDOS DE EXERCÍCIOS ANTERIORES (UTILIZADOS PARA CRÉDITOS ADICIONAIS)</b>	<b>-</b>	<b>0,00</b>	<b>0,00</b>	<b>-</b>
Superávit Financeiro	-	0,00	0,00	-
Reabertura de créditos adicionais	-	0,00	0,00	-

<u>DESPESAS ORÇAMENTÁRIAS</u>	DOTAÇÃO INICIAL (d)	DOTAÇÃO ATUALIZADA (e)	DESPESAS EMPENHADAS (f)	DESPESAS LIQUIDADAS (g)	DESPESAS PAGAS (h)	SALDO DA DOTAÇÃO (i)=(e-f)
DESPESAS CORRENTES	420.809.188,00	378.145.252,20	372.337.514,92	349.898.765,87	345.412.548,04	5.807.737,28
PESSOAL E ENCARGOS SOCIAIS	234.980.644,00	199.980.644,00	196.262.814,84	196.257.507,85	194.127.998,13	3.717.829,16
JUROS E ENCARGOS DA DÍVIDA	0,00	0,00	0,00	0,00	0,00	0,00
OUTRAS DESPESAS CORRENTES	185.828.544,00	178.164.608,20	176.074.700,08	153.641.258,02	151.284.549,91	2.089.908,12
DESPESAS DE CAPITAL	21.275.440,00	7.750.440,00	6.736.367,03	3.537.027,83	3.537.027,83	1.014.072,97
INVESTIMENTOS	21.275.440,00	7.750.440,00	6.736.367,03	3.537.027,83	3.537.027,83	1.014.072,97
INVERSÕES FINANCEIRAS	0,00	0,00	0,00	0,00	0,00	0,00
AMORTIZAÇÃO DA DÍVIDA	0,00	0,00	0,00	0,00	0,00	0,00
RESERVA DE CONTINGÊNCIA	0,00	0,00	0,00	0,00	0,00	0,00
RESERVA DO RPPS	0,00	0,00	0,00	0,00	0,00	0,00
<b>SUBTOTAL DAS DESPESAS (VI)</b>	<b>442.084.628,00</b>	<b>385.895.692,20</b>	<b>379.073.881,95</b>	<b>353.435.793,70</b>	<b>348.949.575,87</b>	<b>6.821.810,25</b>
AMORTIZAÇÃO DA DÍVIDA/REFINANCIAMENTO	0,00	0,00	0,00	0,00	0,00	0,00
Amortização da Dívida Interna	0,00	0,00	0,00	0,00	0,00	0,00
Dívida Mobiliária	0,00	0,00	0,00	0,00	0,00	0,00
Outras Dívidas	0,00	0,00	0,00	0,00	0,00	0,00
Amortização da Dívida Externa	0,00	0,00	0,00	0,00	0,00	0,00
Dívida Mobiliária	0,00	0,00	0,00	0,00	0,00	0,00
Outras Dívidas	0,00	0,00	0,00	0,00	0,00	0,00
<b>SUBTOTAL COM REFINACIAMENTO (VII) = (V+VI)</b>	<b>442.084.628,00</b>	<b>385.895.692,20</b>	<b>379.073.881,95</b>	<b>353.435.793,70</b>	<b>348.949.575,87</b>	<b>6.821.810,25</b>
<b>SUPERÁVIT (VIII)</b>	<b>0,00</b>	<b>56.188.935,80</b>	<b>41.188.682,17</b>	<b>66.826.770,42</b>	<b>71.312.988,25</b>	<b>15.000.253,63</b>
<b>TOTAL (IX) = (VII + VIII)</b>	<b>442.084.628,00</b>	<b>442.084.628,00</b>	<b>420.262.564,12</b>	<b>420.262.564,12</b>	<b>420.262.564,12</b>	<b>21.822.063,88</b>

**ASSEMBLEIA LEGISLATIVA DO ESTADO DE MATO GROSSO****Estado do Mato Grosso****Exercício: 2020**

**Balço Orçamentário**  
**Adendo III a Portaria SOF nº 08, de 04/02/1985**  
**Anexo XII da Lei nº 4.320/64**  
**Período de Janeiro a Dezembro**

**ANEXO 1 - DEMONSTRATIVO DE EXECUÇÃO DOS RESTOS A PAGAR NÃO PROCESSADOS:**

<u>RESTOSA PAGAR NÃO PROCESSADOS</u>	INSCRITOS		LIQUIDADOS (c)	PAGOS (d)	CANCELADOS (e)	SALDO (A LIQUIDAR) (f)=(a+b-d-e)
	EM EXERCÍCIOS ANTERIORES	EM 31 DE DEZEMBRO DO EXERCÍCIO ANTERIOR				
	(a)	(b)				
DESPESAS CORRENTES	3.752.408,10	20.605.770,63	12.642.672,80	12.642.672,80	11.177.525,87	537.980,06
PESSOAL E ENCARGOS SOCIAIS	0,00	11.959,94	11.959,94	11.959,94	0,00	0,00
JUROS E ENCARGOS DA DÍVIDA	0,00	0,00	0,00	0,00	0,00	0,00
OUTRAS DESPESAS CORRENTES	3.752.408,10	20.593.810,69	12.630.712,86	12.630.712,86	11.177.525,87	537.980,06
DESPESAS DE CAPITAL	0,00	5.660.395,01	1.282.891,13	1.282.891,13	2.038.523,40	2.338.980,48
INVESTIMENTOS	0,00	5.660.395,01	1.282.891,13	1.282.891,13	2.038.523,40	2.338.980,48
INVERSÕES FINANCEIRAS	0,00	0,00	0,00	0,00	0,00	0,00
AMORTIZAÇÃO DA DÍVIDA	0,00	0,00	0,00	0,00	0,00	0,00
<b>TOTAL</b>	<b>3.752.408,10</b>	<b>26.266.165,64</b>	<b>13.925.563,93</b>	<b>13.925.563,93</b>	<b>13.216.049,27</b>	<b>2.876.960,54</b>

**ANEXO 2 - DEMONSTRATIVO DE EXECUÇÃO DOS RESTOS A PAGAR PROCESSADOS E NÃO PROCESSADOS LIQUIDADOS:**

<u>RESTOSA PAGAR PROCESSADOS E NÃO PROCESSADOS LIQUIDADOS</u>	INSCRITOS		PAGOS (c)	CANCELADOS (d)	SALDO (A PAGAR) (f)=(a+b-c-d)
	EM EXERCÍCIOS ANTERIORES	EM 31 DE DEZEMBRO DO EXERCÍCIO ANTERIOR			
	(a)	(b)			
DESPESAS CORRENTES	557.222,24	2.236.089,54	2.233.049,97	758,30	559.503,51
PESSOAL E ENCARGOS SOCIAIS	255.621,84	1.983.515,32	1.980.475,75	758,30	257.903,11
JUROS E ENCARGOS DA DÍVIDA	0,00	0,00	0,00	0,00	0,00
OUTRAS DESPESAS CORRENTES	301.600,40	252.574,22	252.574,22	0,00	301.600,40
DESPESAS DE CAPITAL	204.588,66	0,00	0,00	0,00	204.588,66
INVESTIMENTOS	204.588,66	0,00	0,00	0,00	204.588,66
INVERSÕES FINANCEIRAS	0,00	0,00	0,00	0,00	0,00
AMORTIZAÇÃO DA DÍVIDA	0,00	0,00	0,00	0,00	0,00
<b>TOTAL</b>	<b>761.810,90</b>	<b>2.236.089,54</b>	<b>2.233.049,97</b>	<b>758,30</b>	<b>764.092,17</b>

\_\_\_\_\_  
 MAX JOEL RUSSI - Deputado  
 PRIMEIRO SECRETÁRIO

\_\_\_\_\_  
 CLAYTON MAURO CORREA FORTES  
 GERENTE DE DIVISÃO DE ORÇAMENTO

\_\_\_\_\_  
 ELIAS PEREIRA DOS SANTOS FILHO  
 SECRETÁRIO DE PLANEJ. ORÇ E FINANÇAS

\_\_\_\_\_  
 CLEITON PEREIRA BRUM  
 CONTADOR CRC/MT 013267/O-0

\_\_\_\_\_  
 ALINE MOREIRA DE AGUIAR  
 GERENTE DE DIVISÃO DE FINANÇAS

**ASSEMBLEIA LEGISLATIVA DO ESTADO DE MATO GROSSO****Estado do Mato Grosso  
BALANÇO FINANCEIRO****Adendo III a Portaria SOF nº 08, de 04/02/1985****Anexo XIII, da Lei nº 4.320/64**

EXERCÍCIO: 2020

PERÍODO: 1 a 12

DATA EMISSÃO: 13/01/2021

PÁGINA: 1

INGRESSOS			DISPÊNDIOS		
ESPECIFICAÇÃO	Exercício Atual	Exercício Anterior	ESPECIFICAÇÃO	Exercício Atual	Exercício Anterior
<b>Receita Orçamentária (I)</b>	<b>420.262.564,12</b>	<b>412.512.628,59</b>	<b>Despesa Orçamentária (VI)</b>	<b>379.073.881,95</b>	<b>384.570.691,32</b>
<b>Ordinária</b>			<b>Ordinária</b>		
Recursos Ordinários	401.492.040,12	395.306.314,96	Recursos Ordinários	363.722.552,83	368.949.132,34
<b>Vinculada</b>			<b>Vinculada</b>		
Recursos Ordinários	18.770.524,00	17.206.313,63	Recursos Ordinários	15.351.329,12	15.621.558,98
<b>Transferências Financeiras Recebidas (II)</b>	<b>0,00</b>	<b>0,00</b>	<b>Transferências Financeiras Concedidas (VII)</b>	<b>0,00</b>	<b>0,00</b>
Para a Execução Orçamentária	0,00	0,00	Para a Execução Orçamentária	0,00	0,00
Independentes de Execução Orçamentária	0,00	0,00	Independentes de Execução Orçamentária	0,00	0,00
Para Aportes de recursos para o RPPS	0,00	0,00	Para Aportes de recursos para o RPPS	0,00	0,00
Para Aportes de recursos para o RGPS	0,00	0,00	Para Aportes de recursos para o RGPS	0,00	0,00
<b>Recebimentos Extraorçamentários (III)</b>	<b>92.398.487,00</b>	<b>92.445.749,16</b>	<b>Pagamentos Extraorçamentários (VIII)</b>	<b>78.707.669,93</b>	<b>94.699.258,18</b>
Inscrição de Restos a Pagar Processados	4.486.217,83	2.236.089,54	Pagamentos de Restos a Pagar Processados	2.233.049,97	16.839.628,50
Inscrição de Restos a Pagar Não Processados	25.638.088,25	26.266.165,64	Pagamentos de Restos a Pagar Não Processados	13.925.563,93	13.646.514,54
Realizável Inscrição Cisão, Fusão ou Ext.	0,00	0,00	Realizável - Cancelam. Cisão, Fusão ou Ext.	0,00	0,00
Valores Restituíveis	62.274.180,92	63.934.404,70	Valores Restituíveis	62.549.056,03	64.213.115,14
Antecipação da Receita Orçamentária - ARO	0,00	0,00	Antecipação da Receita Orçamentária - ARO	0,00	0,00
Outras Operações	0,00	9.089,28	Outras Operações	0,00	0,00
<b>Saldo em Espécie do Exercício Anterior (IV)</b>	<b>31.093.785,11</b>	<b>5.405.356,86</b>	<b>Saldo em Espécie para o Exercício Seguinte (IX)</b>	<b>85.973.284,35</b>	<b>31.093.785,11</b>
Caixa e Equivalentes de Caixa	31.093.785,11	5.405.356,86	Caixa e Equivalentes de Caixa	85.973.284,35	31.093.785,11
Realizável	0,00	0,00	Realizável	0,00	0,00
<b>TOTAL (V) = (I+II+III+IV)</b>	<b>543.754.836,23</b>	<b>510.363.734,61</b>	<b>TOTAL (X) = (VI+VII+VIII+IX)</b>	<b>543.754.836,23</b>	<b>510.363.734,61</b>

---

MAX JOEL RUSSI - Deputado  
PRIMEIRO SECRETÁRIO

---

CLAYTON MAURO CORREA FORTES  
GERENTE DE DIVISÃO DE ORÇAMENTO

---

ELIAS PEREIRA DOS SANTOS FILHO  
SECRETÁRIO DE PLANEJ. ORÇ E FINANÇAS

---

CLEITON PEREIRA BRUM  
CONTADOR CRC/MT 013267/O-0

---

ALINE MOREIRA DE AGUIAR  
GERENTE DE DIVISÃO DE FINANÇAS

**ASSEMBLEIA LEGISLATIVA DO ESTADO DE MATO GROSSO****Estado do Mato Grosso****Exercício: 2020****DEMONSTRAÇÃO DAS VARIAÇÕES PATRIMONIAIS****Adendo III a Portaria SOF nº 08, de 04/02/1985****Anexo XV, da Lei nº 4.320/64****no Período de Janeiro a Dezembro**

<b>VARIAÇÕES PATRIMONIAIS QUANTITATIVAS</b>			
<b>VARIAÇÕES PATRIMONIAIS AUMENTATIVAS</b>			
	<b>NOTA</b>	<b>EXERCÍCIO ATUAL</b>	<b>EXERCÍCIO ANTERIOR</b>
<b>VARIAÇÃO PATRIMONIAL AUMENTATIVA</b>		<b>404.452.450,94</b>	<b>444.418.964,39</b>
<b>VARIAÇÕES PATRIMONIAIS AUMENTATIVAS FINANCEIRAS</b>		957.938,84	984.723,70
JUROS E ENCARGOS DE MORA		36.130,94	15.605,18
REMUNERAÇÃO DE DEPÓSITOS BANCÁRIOS E APLICAÇÕES FINANCEIRAS		762.152,12	720.588,16
OUTRAS VARIAÇÕES PATRIMONIAIS AUMENTATIVAS - FINANCEIRAS		159.655,78	248.530,36
<b>TRANSFERÊNCIAS E DELEGAÇÕES RECEBIDAS</b>		385.887.106,20	391.461.204,43
TRANSFERÊNCIAS INTRAGOVERNAMENTAIS		0,00	25.200,00
TRANSFERÊNCIAS INTER GOVERNAMENTAIS		385.887.106,20	391.436.004,43
<b>VALORIZAÇÃO E GANHOS COM ATIVOS E DESINCORPORAÇÃO DE PASSIVOS</b>		758,30	382.363,25
GANHOS COM ALIENAÇÃO		0,00	223.273,97
GANHOS COM DESINCORPORAÇÃO DE PASSIVOS		758,30	159.089,28
<b>OUTRAS VARIAÇÕES PATRIMONIAIS AUMENTATIVAS</b>		17.606.647,60	51.590.673,01
REVERSÃO DE PROVISÕES E AJUSTES DE PERDAS		16.001.166,80	18.956.678,11
DIVERSAS VARIAÇÕES PATRIMONIAIS AUMENTATIVAS		1.605.480,80	32.633.994,90
<b>VARIAÇÕES PATRIMONIAIS DIMINUTIVAS</b>			
	<b>NOTA</b>	<b>EXERCÍCIO ATUAL</b>	<b>EXERCÍCIO ANTERIOR</b>
<b>VARIAÇÃO PATRIMONIAL DIMINUTIVA</b>		<b>387.303.379,63</b>	<b>398.337.406,44</b>
<b>PESSOAL E ENCARGOS</b>		212.270.634,59	223.553.789,63
REMUNERAÇÃO A PESSOAL		186.888.550,11	198.379.240,69
ENCARGOS PATRONAIS		25.382.084,48	25.174.548,94
<b>BENEFÍCIOS PREVIDENCIÁRIOS E ASSISTENCIAIS</b>		38.795.475,48	21.869.907,54
OUTROS BENEFÍCIOS PREVIDENCIÁRIOS E ASSISTENCIAIS		38.795.475,48	21.869.907,54
<b>USO DE BENS, SERVIÇOS E CONSUMO DE CAPITAL FIXO</b>		119.005.050,56	121.890.905,41
USO DE MATERIAL DE CONSUMO		3.903.229,47	7.802.940,34
SERVIÇOS		106.749.915,94	105.223.620,56
DEPRECIÇÃO, AMORTIZAÇÃO E EXAUSTÃO		8.351.905,15	8.864.344,51
<b>VARIAÇÕES PATRIMONIAIS DIMINUTIVAS FINANCEIRAS</b>		16.901.066,06	30.955.842,43
OUTRAS VARIAÇÕES PATRIMONIAIS DIMINUTIVAS - FINANCEIRAS		16.901.066,06	30.955.842,43
<b>DESVALORIZAÇÃO E PERDA DE ATIVOS E INCORPORAÇÃO DE PASSIVOS</b>		331.152,94	66.961,43
DESINCORPORAÇÃO DE ATIVOS		331.152,94	66.961,43
<b>Resultado Patrimonial Do Período</b>		<b>17.149.071,31</b>	<b>46.081.557,95</b>
<b>VARIAÇÕES PATRIMONIAIS QUALITATIVAS</b>			
<b>(decorrentes da execução orçamentária)</b>			
		<b>EXERCÍCIO ATUAL</b>	<b>EXERCÍCIO ANTERIOR</b>
INCORPORAÇÃO DE ATIVOS		4.819.918,96	1.898.263,42
DESINCORPORAÇÃO DE PASSIVOS		0,00	0,00
INCORPORAÇÃO DE PASSIVOS		0,00	0,00
DESINCORPORAÇÃO DE ATIVOS		0,00	0,00



**ASSEMBLEIA LEGISLATIVA DO ESTADO DE MATO GROSSO**

**Estado do Mato Grosso**

**Exercício: 2020**

**DEMONSTRAÇÃO DAS VARIAÇÕES PATRIMONIAIS**

**Adendo III a Portaria SOF nº 08, de 04/02/1985**

**Anexo XV, da Lei nº 4.320/64**

**no Período de Janeiro a Dezembro**

---

MAX JOEL RUSSI - Deputado  
PRIMEIRO SECRETÁRIO

---

CLAYTON MAURO CORREA FORTES  
GERENTE DE DIVISÃO DE ORÇAMENTO

---

ELIAS PEREIRA DOS SANTOS FILHO  
SECRETÁRIO DE PLANEJ. ORÇ E FINANÇAS

---

CLEITON PEREIRA BRUM  
CONTADOR CRC/MT 013267/O-0

---

ALINE MOREIRA DE AGUIAR  
GERENTE DE DIVISÃO DE FINANÇAS



**ASSEMBLEIA LEGISLATIVA DO ESTADO DE MATO GROSSO**

Estado do Mato Grosso

**BALANÇO PATRIMONIAL****Adendo III a Portaria SOF nº 08, de 04/02/1985****Anexo XIV, da Lei nº 4.320/64**

EXERCÍCIO: 2020

PERÍODO: 1 a 12

DATA EMISSÃO: 13/01/2021

PÁGINA: 2

**Compensações**

ESPECIFICAÇÃO	Exercício Atual	Exercício Anterior	ESPECIFICAÇÃO	Exercício Atual	Exercício Anterior
<b>Saldo dos Atos Potenciais Ativos</b>			<b>Saldo dos Atos Potenciais Passivos</b>		
Garantias e Contragarantias Recebidas	2.130.834,30	1.122.549,58	Garantias e Contragarantias Concedidas	651.865,89	651.865,89
Direitos Conveniados e Outros Instrumentos Congêneres	0,00	0,00	Obrigações Conveniadas e Outros Instrumentos Congên.	0,00	0,00
Direitos Contratuais	0,00	0,00	Obrigações Contratuais	61.017.859,66	7.375.011,02
Outros Atos Potenciais do Ativo	0,00	0,00	Outros Atos Potenciais do Passivo	0,00	0,00
<b>TOTAL</b>	<b>2.130.834,30</b>	<b>1.122.549,58</b>	<b>TOTAL</b>	<b>61.669.725,55</b>	<b>8.026.876,91</b>

DESTINAÇÃO DE RECURSOS	SUPERÁVIT/DÉFICIT	SUPERÁVIT/DÉFICIT ANTERIOR
0 - Recursos Ordinários	-2.111.980,87	-1.447.673,52
00 - Recursos Ordinários	49.394.684,35	-5.679.027,78
<b>TOTAL</b>	<b>47.282.703,48</b>	<b>-7.126.701,30</b>

**Notas Explicativas**

- 1 - ALMT possui o saldo de duodécimo a receber referente ao repasse do exercício financeiro de 2016 no valor de R\$ 51.161.681,00.
- 2 - ALMT possui o saldo de duodécimo a receber referente ao repasse do exercício financeiro de 2017 no valor de R\$ 29.641.249,96.
- 3 - ALMT possui o saldo de duodécimo a receber referente ao repasse do exercício financeiro de 2018 no valor de R\$ 28.744.464,69.
- 4 - No montante registrado no Ativo Não-Circulante - Imobilizado - R\$. 170.000.000,00 refere-se às Edificações e R\$. 41.800.000,00 aos Terrenos.

\_\_\_\_\_  
 MAX JOEL RUSSI - Deputado  
 PRIMEIRO SECRETÁRIO

\_\_\_\_\_  
 CLAYTON MAURO CORREA FORTES  
 GERENTE DE DIVISÃO DE ORÇAMENTO

\_\_\_\_\_  
 ELIAS PEREIRA DOS SANTOS FILHO  
 SECRETÁRIO DE PLANEJ. ORÇ E FINANÇAS

\_\_\_\_\_  
 CLEITON PEREIRA BRUM  
 CONTADOR CRC/MT 013267/O-0

\_\_\_\_\_  
 ALINE MOREIRA DE AGUIAR  
 GERENTE DE DIVISÃO DE FINANÇAS

# PODER EXECUTIVO MUNICIPAL

## PREFEITURA MUNICIPAL DE ALTO ARAGUAIA

### CONTRATO DE RATEIO: 001/2021

Contratada: CONSÓRCIO REGIONAL DE SAÚDE SUL DE MATO GROSSO -CORESS/MT. Objeto: Constitui objeto deste instrumento o rateio das despesas do PROPONENTE entre os Municípios Consorciados para custear os serviços de análise da qualidade da água para consumo humano nos municípios integrantes da região, através do Programa de Vigilância da Qualidade da Água - VIGIÁGUA. Prazo: O valor do presente Contrato de Rateio é de, **R\$ 9.259,80 (Nove Mil Duzentos e Cinquenta e Nove Reais e Oitenta Centavos)**, e será pago em **12(doze) parcelas mensais, no valor de R\$ 771,65 (Setecentos e Setenta e Um Reais e Sessenta e cinco centavos)**, na conta corrente apontada no § 2º da CLAUSULA QUARTA do Termo original; Data: 04/01/2021

Alto Araguaia - MT, 13/01/2021  
JULIANE RIBEIRO TELES  
SETOR DE LICITAÇÕES

Publicar-65-99228-9990

### CONTRATO DE RATEIO: 002/2021

Contratada: CONSÓRCIO REGIONAL DE SAÚDE SUL DE MATO GROSSO -CORESS/MT. Objeto: O presente instrumento tem por objeto ratear os custos com a manutenção do Consórcio PROPONENTE e o cumprimento dos objetivos fixados no Estado Social do CORESS, em atendimento as exigências legais **especialmente a consecução das ações previstas na Lei Municipal nº 3.468 de 15 de julho de 2014**, para assegurar o custeio de consultas, exames e procedimentos, visando o fortalecimento das ações de atenção à saúde ofertados aos usuários do Sistema Único de Saúde. Prazo: O valor total do presente Contrato de Rateio é de **R\$ 603.881,40 (Seiscentos e Três Mil Oitocentos e Oitenta e Um Reais e Quarenta Centavos)**, e será pago em **12(doze) parcelas mensais, no valor de R\$ 50.323,45 (Cinquenta Mil Trezentos e Vinte e Três Reais e Quarenta e Cinco Centavos)**, até o dia dez (10) de cada mês na conta corrente apontada no § 1º da CLAUSULA TERCEIRA do Termo original; Data: 04/01/2021

Alto Araguaia - MT, 13/01/2021  
JULIANE RIBEIRO TELES  
SETOR DE LICITAÇÕES

Publicar-65-99228-9990

### TERMO DE RATEIO: 003/2021

Contratada: CONSÓRCIO REGIONAL DE SAÚDE SUL DE MATO GROSSO -CORESS/MT. Objeto: Constitui objetos do presente Termo de Convênio específico, a contratação de empresa especializada na **prestação de serviços médicos de CLÍNICO GERAL e assistenciais de Enfermagem, para atendimento nos PSF**, visando a consecução de finalidades de interesse de saúde pública a toda população do Município. Prazo: O valor total do presente Termo de Rateio é de **R\$ 3.986.010,00 (Três Milhões Novecentos e Oitenta e Seis Mil e Dez Reais)**, e será pago em **12(doze) parcelas mensais, no valor de R\$ 332.167,50 (Trezentos e Trinta e Dois Mil Cento e Sessenta e Sete Reais e Cinquenta Centavos)**, até o dia cinco (05) de cada mês na conta corrente apontada no § 1º da CLAUSULA SEGUNDA do Termo original; Data: 04/01/2021

Alto Araguaia - MT, 13/01/2021  
JULIANE RIBEIRO TELES  
SETOR DE LICITAÇÕES

Publicar-65-99228-9990

### TERMO DE RATEIO: 004/2021

Contratada: CONSÓRCIO REGIONAL DE SAÚDE SUL DE MATO GROSSO -CORESS/MT. Objeto: Constitui objetos do presente Termo de Convênio específico, a contratação de empresa especializada na **prestação de serviços médicos do tipo: Plantonista Clínico Geral, Cardiologista, Cirurgião Geral, Ginecologista - Obstetra, Médico Internista, Diretor Técnico e Diretor Clínico para atendimento no Municipal de Alto Araguaia, bem como na contratação de serviços assistenciais de Enfermagem, Nutrição e Fisioterapia, e prestação de serviços de transporte de pacientes gestantes, sobreavisos ginecológicos e médicos pediatria, por procedimento consulta e para recepção RN no centro cirúrgico, para atendimentos oriundos do Hospital Municipal**, visando a consecução de finalidades de interesse de saúde pública e toda população do Município. Prazo: O valor estimativo do presente Termo de Rateio é de **R\$ 3.428.571,48 (Três Milhões Quatrocentos e Vinte e Oito Mil Quinhentos e Setenta e Um Reais e Quarenta e Oito Centavos)**, e será pago em **12(doze) parcelas mensais, no valor de R\$ 285.714,29 (Duzentos e Oitenta e Cinco Mil Setecentos e Quatorze Reais e Vinte e Nove Centavos)**, até o dia cinco (05) de cada mês na conta corrente apontada no § 1º da CLAUSULA SEGUNDA do Termo original; Data: 04/01/2021

Alto Araguaia - MT, 13/01/2021  
JULIANE RIBEIRO TELES  
SETOR DE LICITAÇÕES

Publicar-65-99228-9990

### RETIFICAÇÃO DA PUBLICAÇÃO DO EDITAL PREGÃO PRESENCIAL 001/2021

A Prefeitura Municipal de Alto Araguaia - Estado de Mato Grosso, situada na Rua Avenida Carlos Hugueneq, nº 572 centro, Alto Araguaia-MT, CEP 78.780-000, através da Pregoeira e sua equipe de apoio, torna público para conhecimento de todos e a quem possa interessar, que a sessão de licitação cujo objeto **Registro de Preços para aquisição de Gasolina Comum, Óleo Diesel Comum e Óleo Diesel S10**. Tipo menor preço por item. Retifica-se a publicação do edital do Pregão 001/2021, publicado no dia 12 de Janeiro de 2021 no Jornal Estadão Mato Grosso e DOU, referente a data de abertura: **Onde se lê: 26/01/2021. Deve se lê: 29/01/2021**. E no site do Tribunal de Contas de Mato Grosso, divulgado no dia 12 de Janeiro e publicado no dia 13 de Janeiro de 2021, referente a data de abertura: **Onde se lê: 27/01/2021. Deve se lê: 29/01/2021**.

Alto Araguaia - MT, 13 de Janeiro de 2021.  
Juliane Ribeiro Teles  
Pregoeira

Publicar-65-99228-9990

## PREFEITURA MUNICIPAL DE APIACÁS

### PREFEITURA MUNICIPAL DE APIACÁS

A Prefeitura Municipal de Apicás, estado de Mato Grosso, comunica que realizará Licitação Modalidade PREGÃO ELETRÔNICO 001/2021, na data de 28/01/2021 as 09:00 (nove) horas (horário de Brasília). Objeto: **REGISTRO DE PREÇOS PARA FUTURA E EVENTUAL AQUISIÇÃO DE ESCAVADEIRA HIDRÁULICA, PARA ATENDER AS NECESSIDADES DO MUNICÍPIO DE APIACÁS**, o edital contendo as instruções estará à disposição dos interessados na sala de licitações, Avenida Brasil nº 1059, Paço Municipal, Apicás - MT, Telefone 66-3593-2227, email licitação@apiacas.mt.gov.br site www.apicacas.mt.gov.br www.bl.org.br.

Julio Cesar dos Santos - Prefeito Municipal  
ASPLEMAT Publicações 65.3642-6515

## PREFEITURA MUNICIPAL DE CAMPO NOVO DO PARECIS

### AVISO DE RESULTADO DE JULGAMENTO DE RECURSO AO PREGÃO ELETRÔNICO Nº 087/2020

A Prefeitura Municipal de Campo Novo do Parecis vem por meio desta tornar público para conhecimento dos interessados que o recurso interposto pela empresa HS COMÉRCIO, LOCAÇÃO E MANUTENÇÃO DE EQUIPAMENTOS DE INFORMÁTICA LTDA-EPP, foi DADO PROVIMENTO PARCIAL, a fim de manter a habilitação da empresa ERICA DE FATIMA GENTIL e desclassificar a empresa F.B. BORGES EQUIPAMENTOS EIRELI, para o Pregão Eletrônico nº 087/2020.

Campo Novo do Parecis, 12 de janeiro de 2021.

RAFAEL MACHADO. Prefeito Municipal

K3 Publicações em Jornais (65) 3052-2600

## PREFEITURA MUNICIPAL DE CANARANA

### PREFEITURA MUNICIPAL DE CANARANA EXTRATO - 5º ADITIVO CONTRATO Nº 138/2019

DATA: 12/01/2021. TOMADA DE PREÇOS: 004/2019. OBJETO: **Inclusão de itens conforme planilha orçamentária anexa, num montante de (+) 19,85% o valor global do contrato passará ser de R\$ 3.306.861,96.**

## PREFEITURA MUNICIPAL DE COLÍDER

### AVISO DE LICITAÇÃO - PREGÃO PRESENCIAL Nº 001/2021

A Prefeitura Municipal de Colider/MT, através de sua Pregoeira, torna público, para conhecimento dos interessados, que realizará licitação na modalidade de PREGÃO PRESENCIAL, com data de abertura prevista para o dia **26 de janeiro de 2021, às 08:00 horas/minutos (Horário de Mato Grosso)**, na sala de licitações da Prefeitura Municipal, tendo como objeto a contratação de empresa especializada para prestação de serviços de apoio técnico, assessoria e consultoria envolvendo área contábil, financeira, planejamento, prestação de contas e patrimonial da Prefeitura Municipal de Colider/MT. O Edital completo está à disposição dos interessados, gratuitamente, na Sala de Licitações da Prefeitura Municipal de Colider-MT, localizada na Travessa dos Parecis, nº 85, Setor Leste, Colider-MT e no site [www.colider.mt.gov.br](http://www.colider.mt.gov.br) (Ícone: Cidadão - Portal Transparência - Licitações).

Colider/MT, em 13 de janeiro de 2021

ANA PAULA ZAMONER  
Pregoeira Oficial

Publique-se



**PREFEITURA MUNICIPAL DE GAÚCHA DO NORTE****PREFEITURA MUNICIPAL DE GAÚCHA DO NORTE  
AVISO DE LICITAÇÃO****PROCESSO ADMINISTRATIVO Nº 003/2021 PREGÃO PRESENCIAL -  
SRP Nº 002/2021****“ PARTICIPAÇÃO EXCLUSIVA DE ME - EPP “****LEI FEDERAL COMPLEMENTAR Nº 147/2014 - RESOLUÇÃO DE  
CONSULTA Nº 17/2015 - TCE/MT**

O Município de Gaúcha do Norte/MT, por meio de sua Pregoeira Oficial, torna público o Sistema de Registro de Preços para **prestação de serviços de transporte escolar para o ano letivo de 2021**. Os interessados deverão apresentar a documentação para habilitação e proposta de preço, no dia **26 de janeiro de 2021, às 07h30min (horário de Cuiabá-MT)**, na sede da Prefeitura Municipal, situada à Av. Brasil QD. 110 nº1.200 - centro, na sala de licitações. Este Pregão será regido pela Lei Federal 10.520/2002, com aplicação subsidiária da Lei nº. 8.666/93, suas alterações e demais disposições aplicáveis. A retirada do edital será disponibilizada na sede do paço municipal das 07h00min às 11h00min e 13h00min as 17h00min, ou no site [www.gauchadonorte.mt.gov.br](http://www.gauchadonorte.mt.gov.br) e no e-mail [licitacaogauchadonorte@gmail.com](mailto:licitacaogauchadonorte@gmail.com).

Gaúcha do Norte - MT, 12 de janeiro de 2021. Neilla F. de Souza - Pregoeira Oficial

**PREFEITURA MUNICIPAL DE GAÚCHA DO NORTE  
AVISO DE LICITAÇÃO PROCESSO ADMINISTRATIVO Nº 004/2021  
PREGÃO PRESENCIAL - SRP Nº 003/2021****“ PARTICIPAÇÃO EXCLUSIVA DE ME - EPP “****LEI FEDERAL COMPLEMENTAR Nº 147/2014 - RESOLUÇÃO DE  
CONSULTA Nº 17/2015 - TCE/MT**

O Município de Gaúcha do Norte/MT, por meio de sua Pregoeira Oficial, torna público o Sistema de Registro de Preços para empresas especializada em **fornecimento de alimentos para a merenda escolar do ano letivo de 2020**. Os interessados deverão apresentar a documentação para habilitação e proposta de preço, no dia 25 de janeiro de 2021, às 07h30min (horário de Cuiabá-MT), na sede da Prefeitura Municipal, situada à Av. Brasil QD. 110 nº1.200 - centro, na sala de licitações. Este Pregão será regido pela Lei Federal 10.520/2002, com aplicação subsidiária da Lei nº. 8.666/93, suas alterações e demais disposições aplicáveis. A retirada do edital será disponibilizada na sede do paço municipal das 07h00min às 11h00min e 13h00min as 17h00min, ou no site [www.gauchadonorte.mt.gov.br](http://www.gauchadonorte.mt.gov.br) e no e-mail [licitacaogauchadonorte@gmail.com](mailto:licitacaogauchadonorte@gmail.com).

Gaúcha do Norte - MT, 13 de janeiro de 2021. Neilla F. de Souza - Pregoeira Oficial

**PREFEITURA MUNICIPAL DE ITANHANGÁ****EXTRATO DO TERCEIRO TERMO ADITIVO AO CONTRATO Nº 004/2020**

**CONTRATANTE:** PREFEITURA MUNICIPAL DE ITANHANGÁ - MT  
**CONTRATADA:** UM CONSTRUTORA E ENGENHARIA LTDA - ME - CNPJ: 26.237.379/0001-41

**OBJETO:** O presente Termo Aditivo tem por objetivo suprimir o valor do contrato, em decorrência dos serviços não executados, alterando a cláusula Quinta do contrato nº 004/2020.

**VALOR SUPRIMIDO:** R\$ 526,92 (quinhentos e vinte e seis reais e noventa e dois centavos)

**DATA DE ASSINATURA:** 29/12/2020.

**EDU LAUDI PASCOSKI**

Prefeito Municipal

**PREFEITURA MUNICIPAL DE ITIQUIRA****RESULTADO DE LICITAÇÃO****PROCESSO ADMINISTRATIVO Nº 065/2020  
PREGÃO ELETRÔNICO Nº 022/2020**

A Prefeitura Municipal de Itiquira, situada no endereço acima mencionado, através do pregoeiro o qual subscreve, torna público para conhecimento dos interessados que na licitação citada objetivando o **REGISTRO DE PREÇO PARA FUTURA E EVENTUAL AQUISIÇÃO DE MEDICAMENTOS E MATERIAIS HOSPITALARES PARA SUPRIR AS NECESSIDADES DAS UNIDADES DE SAÚDE DO MUNICÍPIO DE ITIQUIRA/MT**, do tipo menor preço por item, obteve o seguinte resultado: **MAXLAB PRODUTOS PARA DIAGNÓSTICOS E PESQUISAS LTDA - EPP**, devidamente inscrita no CNPJ nº 04.724.729/0001-61, sagrou-se vencedora com o valor total de R\$ 169.141,80; **NUTRILIFE PRODUTOS NUTRICIONAIS EIRELI-ME**, devidamente inscrita no CNPJ nº 26.574.769/0001-07, sagrou-se

vencedora com o valor total de R\$ 266.000,00; **VIA FARMACIA DO BRASIL EIRELI**, devidamente inscrita no CNPJ nº 30.949.099/0001-33, sagrou-se vencedora com o valor total de R\$ **112.150,96**; **CENTERMEDICA PROD. HOSP. LTDA**, devidamente inscrita no CNPJ nº 05.443.348/0001-77, sagrou-se vencedora com o valor total de R\$ **10.000,00**; **GOLDENPLUS-COMÉRCIO DE MEDICAMENTOS E PRODUTOS HOSPITALARES LTDA**, devidamente inscrita no CNPJ nº 17.472.278/0001-64, sagrou-se vencedora com o valor total de R\$ 12.748,14; **PROLINE MATERIAL HOSPITALAR - EIRELI**, devidamente inscrita no CNPJ nº 32.708.161/0001-20, sagrou-se vencedora com o valor total de R\$ 12.600,00, e **OPEN FARMACIA COMÉRCIO DE PRODUTOS HOSPITALARES LTDA**, devidamente inscrita no CNPJ nº 27.130.979/0001-79, sagrou-se vencedora com o valor total de R\$ 15.564,30.

Itiquira/MT, em 13 de janeiro de 2021.

**Aloizio Magno Fischer Lopes Junior**  
*Pregoeiro Designado*

**RESULTADO DE LICITAÇÃO****PROCESSO ADMINISTRATIVO Nº 068/2020  
PREGÃO ELETRÔNICO Nº 025/2020**

A Prefeitura Municipal de Itiquira, situada no endereço acima mencionado, através de seu pregoeiro o qual subscreve, torna público para conhecimento dos interessados que na licitação citada objetivando o **REGISTRO DE PREÇO PARA FUTURA E EVENTUAL AQUISIÇÃO DO APARELHO DE MAMOGRAFIA PARA ATENDER AS NECESSIDADES DA SECRETARIA MUNICIPAL DE SAÚDE DO MUNICÍPIO DE ITIQUIRA/MT**, do tipo menor preço por item, obteve o seguinte resultado: A empresa **VMI TECNOLOGIAS LTDA**, inscrita no CNPJ sob nº **02.659.246/0001-03**, sagrou-se vencedora com o valor total de R\$ 630.100,00.

Itiquira/MT, em 13 de janeiro de 2021.

**Aloizio Magno Fischer Lopes Junior**  
*Pregoeiro Designado*

**RESULTADO DE LICITAÇÃO****PROCESSO ADMINISTRATIVO Nº 069/2020  
PREGÃO ELETRÔNICO Nº 026/2020**

A Prefeitura Municipal de Itiquira, situada no endereço acima mencionado, através de seu pregoeiro o qual subscreve, torna público para conhecimento dos interessados que na licitação citada objetivando o registro de preço para futura e eventual **AQUISIÇÃO DE MOTONIVELADORA A FIM DE ATENDER A DEMANDA DA SECRETARIA MUNICIPAL DE INFRAESTRUTURA E OBRAS DO MUNICÍPIO DE ITIQUIRA/MT**, do tipo menor preço por item, obteve o seguinte resultado: **VAMOS COMERCIO DE MÁQUINAS LINHA AMARELA LTDA**, devidamente inscrita no CNPJ sob nº **35.654.688/0001-08** sagrou-se vencedora com o valor total de R\$ 1.360.000,00.

Itiquira/MT, em 13 de janeiro de 2021.

**Aloizio Magno Fischer Lopes Junior**  
*Pregoeiro Designado*

**RESULTADO DE LICITAÇÃO**

*Processo Administrativo nº 070/2020  
Pregão Eletrônico nº 027/2020*

A Prefeitura Municipal de Itiquira, situada na Praça Frei Liberato Keterrer, nº 311, centro, através deste pregoeiro o qual subscreve, torna público para conhecimento dos interessados que na licitação citada objetivando o registro de preço para futura e eventual **AQUISIÇÃO DE ÔNIBUS E MICRO-ÔNIBUS, A FIM DE ATENDER A DEMANDA DA SECRETARIA MUNICIPAL DE EDUCAÇÃO DO MUNICÍPIO DE ITIQUIRA/MT**, do tipo menor preço por item, obteve o seguinte resultado: **SAN MARINO ONIBUS LTDA**, CNPJ nº **93.785.822/0001-06**, sagrou-se vencedora com o valor total de R\$ **1.209.000,00**.

Itiquira/MT, aos 13 de janeiro de 2021.

**Aloizio Magno Fischer Lopes Júnior**  
*Pregoeiro Designado*

**RESULTADO DE LICITAÇÃO**

Processo Administrativo nº 071/2020  
Pregão Eletrônico nº 028/2020

A Prefeitura Municipal de Itiquira, situada na Praça Frei Liberato Keterrer, nº 311, centro, através deste pregoeiro o qual subscreve, torna público para conhecimento dos interessados que na licitação citada objetivando a **AQUISIÇÃO DE VEÍCULOS, A FIM DE ATENDER A DEMANDA DA SECRETARIA MUNICIPAL DE AGRICULTURA E MEIO AMBIENTE - CONVÊNIO PLATAFORMA + BRASIL Nº 897983**, do tipo menor preço por item, obteve o seguinte resultado: **LICITAÇÃO FRACASSADA**.

**Departamento de Licitação**, Edifício Sede do Poder Executivo, em Itiquira/MT, em 13 de janeiro de 2021.

**Aloizio Magno Fischer Lopes Júnior**  
Pregoeiro Designado

**PREFEITURA MUNICIPAL DE MATUPÁ****AVISO DE LICITAÇÃO - PREGÃO ELETRÔNICO - Nº. 04/2021**

A Prefeitura Municipal de Matupá, através da equipe da pregoeira, comunica a todos os interessados que realizará no próximo dia 28 de janeiro de 2021 às 14h30min (Horário de Brasília/DF) por meio do site [www.bllcompras.org.br](http://www.bllcompras.org.br) o "PREGÃO ELETRÔNICO SISTEMA REGISTRO DE PREÇO PARA CONTRATAÇÃO DE EMPRESA ESPECIALIZADA PARA PRESTAÇÃO DE SERVIÇOS DE FORNECIMENTO PARCELADO, FUTURO E EVENTUAL DE BILHETES DE PASSAGENS AÉREAS NACIONAIS, COMPREENDO A RESERVA, AGENDAMENTO, VENDAS, MARCAÇÃO, REMARCAÇÃO, ENDOSSO, REEMBOLSO, DE ACORDO COM AS NECESSIDADES DO MUNICÍPIO DE MATUPÁ". A inserção das propostas será até as 10:00 horas do dia 28/01/2021 (Horário de Brasília/DF). Maiores informações através do Edital nº. 04/2021, que estará disponível no site <http://www.matupa.mt.gov.br/Administracao/Portais/> e [www.bllcompras.org.br](http://www.bllcompras.org.br) ou deve ser solicitado pelo e-mail [atendimento@matupa.mt.gov.br](mailto:atendimento@matupa.mt.gov.br) ou junto à sede da Prefeitura Municipal localizada da Av. Hermínio Ometto, 101, ZE-022, fones (66) 3595-3100 das 07h00min às 11h00min. Matupá - MT, 13 de janeiro de 2021. ALEXSANDRA TOSTA BATISTA - Pregoeira Oficial -

**PREFEITURA MUNICIPAL DE NOVA CANAÃ DO NORTE****QUARTO TERMO ADITIVO DO CONTRATO: Nº 007/2019**

CONTRATANTE: PREFEITURA MUNICIPAL DE NOVA CANAÃ DO NORTE - MT

CONTRATADA: LUIZ ANTÔNIO ZANETE MARQUES.  
OBJETO: Locação de 01 (um) imóvel em madeira com alguns equipamentos mobiliários e eletrônicos para atender as necessidades da Secretaria Municipal de Assistência Social de Nova Canaã do Norte/MT.  
ALTERA A DOTAÇÃO ORÇAMENTÁRIA: FICHA 153  
ADITIVA O VALOR DO CONTRATO: R\$ 18.000,00 (dezoito mil reais)  
DATA DE ASSINATURA: 05 de janeiro de 2021

**SEGUNDO TERMO ADITIVO DO CONTRATO: Nº 016/2019**

CONTRATANTE: PREFEITURA MUNICIPAL DE NOVA CANAÃ DO NORTE - MT

CONTRATADA: OI S.A  
OBJETO: Prestação de serviços de fornecimento de LINK DEDICADO - IP CONNECT e serviço de DIGITRONCO via fibra óptica para a Prefeitura Municipal de Nova Canaã do Norte/MT.  
ALTERA A DOTAÇÃO ORÇAMENTÁRIA: FICHA 74  
ALTERAR O PRAZO DE EXECUÇÃO: Por mais 06 (seis) meses, terminando o prazo de execução do contrato em 29 de junho de 2021.  
ADITIVA O VALOR DO CONTRATO: R\$ 56.272,14 (cento e vinte e sete mil duzentos e onze reais e oitenta e oito centavos)  
DATA DE ASSINATURA: 05 de janeiro de 2021

**SEGUNDO TERMO ADITIVO DO CONTRATO: Nº 012/2020**

CONTRATANTE: PREFEITURA MUNICIPAL DE NOVA CANAÃ DO NORTE - MT

CONTRATADA: WALLACY DELLATESTA - ME  
OBJETO: Contratação de Empresa para Prestação de serviços de acompanhamento e fiscalização de obras de engenharia civil do município de Nova Canaã do Norte/MT  
ALTERA A DOTAÇÃO ORÇAMENTÁRIA: FICHA 73  
ALTERAR O PRAZO DE EXECUÇÃO: Por mais 12 (doze) meses, terminando o prazo de execução do contrato em 31 de dezembro de 2021.  
ADITIVA O VALOR DO CONTRATO: R\$ 126.000,00 (cento e vinte e seis mil reais)  
DATA DE ASSINATURA: 05 de janeiro de 2021

**SEXTO TERMO ADITIVO DO CONTRATO: Nº 087/2019**

CONTRATANTE: PREFEITURA MUNICIPAL DE NOVA CANAÃ DO NORTE - MT

CONTRATADA: D. C. NAVA ENGENHARIA - ME  
OBJETO: Prestação de serviços de georreferenciamento para o município de Nova Canaã do Norte/MT  
ALTERA A DOTAÇÃO ORÇAMENTÁRIA: FICHA 477  
ALTERAR O PRAZO DE EXECUÇÃO: Por mais 180 (cento e oitenta) dias, terminando o prazo em 29 de Junho de 2021.  
DATA DE ASSINATURA: 05 de janeiro de 2021

**QUINTO TERMO ADITIVO DO CONTRATO: Nº 089/2019**

CONTRATANTE: PREFEITURA MUNICIPAL DE NOVA CANAÃ DO NORTE - MT

CONTRATADA: COOPERATIVA DE TRABALHO VALE DO TELES PIRES  
OBJETO: Prestação de mão de obra de apoio às atividades operacionais subsidiárias, em regime de horas, para atender as demandas de diversas secretarias municipais de Nova Canaã do Norte-MT.  
ALTERA A DOTAÇÃO ORÇAMENTÁRIA: FICHAS 73, 154, 187, 298, 396, 421, 414,420.  
ALTERAR O PRAZO DE EXECUÇÃO: Por mais 12 (doze) meses, terminando o prazo de execução do contrato em 31 de dezembro de 2021.  
ADITIVA O VALOR DO CONTRATO: de R\$ 3.923.865,36 (três milhões, novecentos e vinte e três mil, oitocentos e sessenta e cinco reais e trinta e seis centavos)  
DATA DE ASSINATURA: 05 de janeiro de 2021

**SEGUNDO TERMO ADITIVO DO CONTRATO: Nº 037/2020**

CONTRATANTE: PREFEITURA MUNICIPAL DE NOVA CANAÃ DO NORTE - MT

CONTRATADA: STEEL COMERCIO DE MAQUINAS AGRICOLAS LTDA-ME.  
OBJETO: Aquisição de trator agrícola e implementos para serem utilizados na secretaria municipal de obras, serviços públicos e transportes de Nova Canaã do Norte/MT.  
ALTERA A DOTAÇÃO ORÇAMENTÁRIA: FICHA 425  
DATA DE ASSINATURA: 05 de janeiro de 2021

**SEGUNDO TERMO ADITIVO DO CONTRATO: Nº 076/2020**

CONTRATANTE: PREFEITURA MUNICIPAL DE NOVA CANAÃ DO NORTE - MT

CONTRATADA: MAN LATIN AMERICA INDÚSTRIA E COMERCIO DE VEICULOS LTDA.  
OBJETO: Aquisição de transporte escolar diário de estudantes, denominado de Ônibus Rural Escolar (ORE), para compor a frota da Prefeitura Municipal de Nova Canaã do Norte/MT.  
ALTERA A DOTAÇÃO ORÇAMENTÁRIA: FICHA 212  
DATA DE ASSINATURA: 05 de janeiro de 2021

**SEGUNDO TERMO ADITIVO DO CONTRATO: Nº 077/2020**

CONTRATANTE: PREFEITURA MUNICIPAL DE NOVA CANAÃ DO NORTE - MT

CONTRATADA: VAMOS COMÉRCIO DE MÁQUINAS LINHA AMARELA LTDA.  
OBJETO: Aquisição de 01 (uma) máquina tipo motoniveladora (nova) para ser utilizada na Secretaria Municipal de Agricultura e Meio Ambiente de Nova Canaã do Norte/MT.  
ALTERA A DOTAÇÃO ORÇAMENTÁRIA: FICHAS 482,483  
DATA DE ASSINATURA: 05 de janeiro de 2021

**SEGUNDO TERMO ADITIVO DO CONTRATO: Nº 083/2020**

CONTRATANTE: PREFEITURA MUNICIPAL DE NOVA CANAÃ DO NORTE - MT

CONTRATADA: PAULO M. DE CARVALHO ARAUJO - EPP  
OBJETO: Prestação de serviços de elaboração de projetos para atender as demandas do Sistema de Abastecimento de Água e Esgotamento Sanitário do município de Nova Canaã do Norte/MT.  
ALTERA A DOTAÇÃO ORÇAMENTÁRIA: FICHAS 396,433  
DATA DE ASSINATURA: 05 de janeiro de 2021

**QUARTO TERMO ADITIVO DO CONTRATO: Nº 038/2020**

CONTRATANTE: PREFEITURA MUNICIPAL DE NOVA CANAÃ DO NORTE - MT

CONTRATADA: KALU SERVIÇOS DE ENGENHARIA LTDA - ME.  
OBJETO: Prestação de serviço de engenharia consultiva para elaboração, revisão, adequação de serviços, estudos técnicos, serviços preliminares, anteprojetos, projetos básicos e executivos, prestar assessoria técnico ao gerenciamento e supervisão de obras de pavimentação asfáltica no município de Nova Canaã do Norte/MT.  
ALTERA A DOTAÇÃO ORÇAMENTÁRIA: FICHAS 373,416,417,419,420,421  
DATA DE ASSINATURA: 05 de janeiro de 2021

**OITAVO TERMO ADITIVO DO CONTRATO: Nº 139/2019**

CONTRATANTE: PREFEITURA MUNICIPAL DE NOVA CANÃA DO NORTE - MT  
 CONTRATADA: RODRIGO VILELA RODRIGUES - ME  
 OBJETO: Prestação de serviços de elaboração de projeto de prevenção e combate a incêndio e pânico para unidades escolares, ginásios e quadra de esportes localizadas no município Nova Canaã do Norte/MT  
 ALTERA A DOTAÇÃO ORÇAMENTÁRIA: FICHA 187,485  
 DATA DE ASSINATURA: 05 de janeiro de 2021

**QUINTO TERMO ADITIVO DO CONTRATO: Nº 010/2020**

CONTRATANTE: PREFEITURA MUNICIPAL DE NOVA CANÃA DO NORTE - MT  
 CONTRATADA: PAULO M. DE CARVALHO ARAUJO - EPP  
 OBJETO: Prestação de serviços de assessoria e consultoria para licenciamento ambiental do aterro sanitário para o município de Nova Canaã do Norte/MT.  
 ALTERA A DOTAÇÃO ORÇAMENTÁRIA: FICHA 436  
 DATA DE ASSINATURA: 05 de janeiro de 2021

**SEXTO TERMO ADITIVO DO CONTRATO: Nº 036/2018**

CONTRATANTE: PREFEITURA MUNICIPAL DE NOVA CANÃA DO NORTE - MT  
 CONTRATADA: SALES SOCIEDADE INDIVIDUAL DE ADVOCACIA.  
 OBJETO: Prestação de serviços de assessoria e consultoria jurídica junto a Prefeitura Municipal de Nova Canaã do Norte/MT  
 ALTERA A DOTAÇÃO ORÇAMENTÁRIA: FICHA 72  
 ALTERAR O PRAZO DE EXECUÇÃO: Por mais 12 (doze) meses, terminando o prazo de execução do contrato em 31 de dezembro de 2021.  
 ADITIVA O VALOR DO CONTRATO: R\$ 96.000,00 (noventa e seis mil reais)  
 DATA DE ASSINATURA: 05 de janeiro de 2021

**SEXTO TERMO ADITIVO DO CONTRATO: Nº 043/2018**

CONTRATANTE: PREFEITURA MUNICIPAL DE NOVA CANÃA DO NORTE - MT  
 CONTRATADA: LUCIENE GRANZIERI DA SILVA 02840238179.  
 OBJETO: Prestação de serviços de contratação de 01 (uma) banda musical de nível regional com equipamentos de sonorização para animação nos bailes dos idosos e demais eventos realizados pela Secretaria Municipal de Assistência Social de Nova Canaã do Norte/MT  
 ALTERA A DOTAÇÃO ORÇAMENTÁRIA: FICHA 154  
 ALTERAR O PRAZO DE EXECUÇÃO: Por mais 12 (doze) meses, terminando o prazo de execução do contrato em 31 de dezembro de 2021.  
 ADITIVA O VALOR DO CONTRATO: R\$ 7.810,00 (sete mil e oitocentos e dez reais)  
 DATA DE ASSINATURA: 05 de janeiro de 2021

**SEXTO TERMO ADITIVO DO CONTRATO: Nº 100/2018**

CONTRATANTE: PREFEITURA MUNICIPAL DE NOVA CANÃA DO NORTE - MT  
 CONTRATADA: G F TOLOTTI - ME  
 OBJETO: Prestação de serviços de consultoria e assessoria tributária junto a Prefeitura Municipal de Nova Canaã do Norte/MT  
 ALTERA A DOTAÇÃO ORÇAMENTÁRIA: FICHA 73  
 ALTERAR O PRAZO DE EXECUÇÃO: Por mais 12 (doze) meses, terminando o prazo de execução do contrato em 31 de dezembro de 2021.  
 ADITIVA O VALOR DO CONTRATO: R\$ 42.000,00 (quarenta e dois mil reais)  
 DATA DE ASSINATURA: 05 de janeiro de 2021

**SEXTO TERMO ADITIVO DO CONTRATO: Nº 126/2018**

CONTRATANTE: PREFEITURA MUNICIPAL DE NOVA CANÃA DO NORTE - MT  
 CONTRATADA: ALLIANCE CONSULTORIA EM SEGURANÇA DO TRABALHO LTDA - ME.  
 OBJETO: Prestação de serviços de elaboração de diversos projetos para o município de Nova Canaã do Norte/MT  
 ALTERA A DOTAÇÃO ORÇAMENTÁRIA: FICHAS 73,154,396,477.  
 DATA DE ASSINATURA: 05 de janeiro de 2021

**OITAVO TERMO ADITIVO DO CONTRATO: Nº 069/2018**

CONTRATANTE: PREFEITURA MUNICIPAL DE NOVA CANÃA DO NORTE - MT  
 CONTRATADA: D. C. NAVA ENGENHARIA - ME  
 OBJETO: **Contratação de Empresa para Prestar Serviços de Elaboração de Diversos Projetos de Engenharia para o Município de Nova Canaã do Norte/MT** ALTERA A DOTAÇÃO ORÇAMENTÁRIA: FICHAS 298,154,396,477  
 ALTERAR O PRAZO DE EXECUÇÃO: Por mais 180 (cento e oitenta) dias, terminando o prazo em 23 de Junho de 2021.  
 DATA DE ASSINATURA: 05 de janeiro de 2021

**OITAVO TERMO ADITIVO DO CONTRATO: Nº 094/2018**

CONTRATANTE: PREFEITURA MUNICIPAL DE NOVA CANÃA DO NORTE - MT  
 CONTRATADA: PRIME CONSULTORIA E ASSESSORIA EMPRESARIAL LTDA.  
 OBJETO: Prestação de serviços de administração, gerenciamento e controle da manutenção preventiva e corretiva, fornecimento de peças, acessórios originais de reposição, com implantação e operação de sistema informatizado e integrado para gestão de frota, por meio de internet, através de rede de estabelecimentos credenciados, mediante a utilização de sistema informatizado e de recursos tecnológicos para atender a frota automotiva do município de Nova Canaã do Norte/MT.  
 ALTERA A DOTAÇÃO ORÇAMENTÁRIA: FICHAS 45,47,70,73,148,154,163,166,183,187,196,197,214,215,293,298,316,321,393,396,422,423,473,477,413,414,416,417,419,420,421.  
 ADITIVA O VALOR DO CONTRATO: R\$ 4.066.000,00 (quatro milhões e sessenta e seis mil reais).  
 DATA DE ASSINATURA: 05 de janeiro de 2021

**NONO TERMO ADITIVO DO CONTRATO: Nº 125/2018**

CONTRATANTE: PREFEITURA MUNICIPAL DE NOVA CANÃA DO NORTE - MT  
 CONTRATADA: D. C. NAVA ENGENHARIA - ME  
 OBJETO: Prestação de serviços de elaboração de diversos projetos para o município de Nova Canaã do Norte/MT  
 ALTERA A DOTAÇÃO ORÇAMENTÁRIA: FICHAS 73,154,396,477  
 ALTERAR O PRAZO DE EXECUÇÃO: Por mais 180 (cento e oitenta) dias, terminando o prazo em 29 de Junho de 2021.  
 DATA DE ASSINATURA: 05 de janeiro de 2021

**OITAVO TERMO ADITIVO DO CONTRATO: Nº 003/2017**

CONTRATANTE: PREFEITURA MUNICIPAL DE NOVA CANÃA DO NORTE - MT  
 CONTRATADA: EDUARDO DA SILVA GUILHERME 85645176120.  
 OBJETO: Prestação de serviços de apoio técnico administrativo junto ao setor de licitações da Prefeitura Municipal de Nova Canaã do Norte/MT.  
 ALTERA A DOTAÇÃO ORÇAMENTÁRIA: FICHA 73  
 ALTERAR O PRAZO DE EXECUÇÃO: Por mais 12 (doze) meses, terminando o prazo de execução do contrato em 31 de dezembro de 2021.  
 ADITIVA O VALOR DO CONTRATO: R\$ 60.000,00 (sessenta mil reais)  
 DATA DE ASSINATURA: 05 de janeiro de 2021

**OITAVO TERMO ADITIVO DO CONTRATO: Nº 019/2017**

CONTRATANTE: PREFEITURA MUNICIPAL DE NOVA CANÃA DO NORTE - MT  
 CONTRATADA: OMEGA TECNOLOGIA DA INFORMAÇÃO LTDA ME.  
 OBJETO: Fornecimento de licenças de uso de sistemas de gestão educacional, incluindo a conversão, migração, implantação e customização de banco de dados, manutenção e treinamento de usuários, no município de Nova Canaã do Norte/MT.  
 ALTERA A DOTAÇÃO ORÇAMENTÁRIA: FICHA 189  
 ALTERAR O PRAZO DE EXECUÇÃO: Por mais 125 (cento e vinte e cinco) dias, terminando o prazo de execução do contrato em 05 de maio de 2021.  
 ADITIVA O VALOR DO CONTRATO: R\$ 46.480,00 (quarenta e seis mil quatrocentos e oitenta reais)  
 DATA DE ASSINATURA: 05 de janeiro de 2021

**DÉCIMO PRIMEIRO TERMO ADITIVO DO CONTRATO: Nº 002/2017**

CONTRATANTE: PREFEITURA MUNICIPAL DE NOVA CANÃA DO NORTE - MT  
 CONTRATADA: i7 SOLUÇÕES EM GESTÃO PÚBLICA LTDA.  
 OBJETO: Prestação de serviços de locação, implantação e manutenção de softwares integrados de gestão contábil e administrativos para município de Nova Canaã do Norte/MT.  
 ALTERA A DOTAÇÃO ORÇAMENTÁRIA: FICHA 74  
 ALTERAR O PRAZO DE EXECUÇÃO: Por mais 31 (trinta e um) dias, terminando o prazo de execução do contrato em 31 de Janeiro de 2021.  
 ADITIVA O VALOR DO CONTRATO: R\$ 10.530,00 (dez mil quinhentos e trinta reais)  
 DATA DE ASSINATURA: 05 de janeiro de 2021

**SEGUNDO TERMO ADITIVO DO CONTRATO: Nº 044/2020**

CONTRATANTE: PREFEITURA MUNICIPAL DE NOVA CANÃA DO NORTE - MT  
 CONTRATADA: WM SERVIÇOS AMBIENTAIS LTDA EPP  
 OBJETO: Prestação de serviços de coleta, transporte, armazenamento, tratamento e destinação final dos resíduos sólidos de serviços de saúde (RSSS), oriundos de fontes geradoras da Secretaria Municipal de Saúde de Nova Canaã do Norte/MT.  
 ALTERA A DOTAÇÃO ORÇAMENTÁRIA: FICHA 348  
 ADITIVA O VALOR DO CONTRATO: R\$ 10.480,00 (dez mil quatrocentos e oitenta reais)  
 DATA DE ASSINATURA: 05 de janeiro de 2021

**SEGUNDO TERMO ADITIVO DO CONTRATO: Nº 071/2020**

CONTRATANTE: PREFEITURA MUNICIPAL DE NOVA CANÃA DO NORTE - MT  
 CONTRATADA: AGRO TERRA PRODUTOS AGROEUCUÁRIOS LTDA - ME.  
 OBJETO: Aquisição fornecimento e instalação de equipamentos, peças e serviços para serem utilizados na implantação do sistema de irrigação do Campo de Futebol do Estádio Municipal "Nelson Marques Rocha" localizado em Nova Canaã do Norte/MT  
 ALTERA A DOTAÇÃO ORÇAMENTÁRIA: FICHAS 529,532  
 DATA DE ASSINATURA: 05 de janeiro de 2021

**SEGUNDO TERMO ADITIVO DO CONTRATO: Nº 085/2020**

CONTRATANTE: PREFEITURA MUNICIPAL DE NOVA CANÃA DO NORTE - MT  
 CONTRATADA: REAVEL VEICULOS EIRELI  
 OBJETO: Aquisição de 01 (um) veículo tipo ambulância para ser utilizada na Secretaria Municipal de Saúde de Nova Canaã do Norte/MT.  
 ALTERA A DOTAÇÃO ORÇAMENTÁRIA: FICHAS 278,328  
 DATA DE ASSINATURA: 05 de janeiro de 2021

**SEGUNDO TERMO ADITIVO DO CONTRATO: Nº 001/2020**

CONTRATANTE: PREFEITURA MUNICIPAL DE NOVA CANÃA DO NORTE - MT  
 CONTRATADA: COMERCIAL E DISTRIBUIDORA PIANCÓ EIRELEI - ME.  
 OBJETO: Aquisição de telhas de aço, perfis e barra de ferro para serem utilizados na obra de construção do barracão da oficina, fábrica de tubos, garagem e prédio da administração da Secretaria Municipal de Obras, Serviços Públicos e Transportes de Nova Canaã do Norte/MT.  
 ALTERA A DOTAÇÃO ORÇAMENTÁRIA: FICHA 362  
 DATA DE ASSINATURA: 05 de janeiro de 2021

**SEGUNDO TERMO ADITIVO DO CONTRATO: Nº 002/2020**

CONTRATANTE: PREFEITURA MUNICIPAL DE NOVA CANÃA DO NORTE - MT  
 CONTRATADA: NAVA COMÉRCIO DE MADEIRAS E FERRAGENS LTDA  
 OBJETO: Aquisição de telhas de aço, perfis e barra de ferro para serem utilizados na obra de construção do barracão da oficina, fábrica de tubos, garagem e prédio da administração da Secretaria Municipal de Obras, Serviços Públicos e Transportes de Nova Canaã do Norte/MT.  
 ALTERA A DOTAÇÃO ORÇAMENTÁRIA: FICHA 362  
 DATA DE ASSINATURA: 05 de janeiro de 2021

**SEGUNDO TERMO ADITIVO DO CONTRATO: Nº 084/2020**

CONTRATANTE: PREFEITURA MUNICIPAL DE NOVA CANÃA DO NORTE - MT  
 CONTRATADA: BIELMAQ COMÉRCIO DE PEÇAS PARA MAQUINAS LTDA-EPP.  
 OBJETO: Aquisição de lâminas, unhas, cantos e dentes para serem utilizadas nas máquinas pesadas da Administração Pública Municipal de Nova Canaã do Norte/MT.  
 ALTERA A DOTAÇÃO ORÇAMENTÁRIA: FICHAS 393, 473.  
 DATA DE ASSINATURA: 05 de janeiro de 2021

**QUARTO TERMO ADITIVO DO CONTRATO: Nº 002/2019**

CONTRATANTE: PREFEITURA MUNICIPAL DE NOVA CANÃA DO NORTE - MT  
 CONTRATADA: TWI EMPREENDIMENTOS TECNOLÓGICOS LTDA - ME  
 OBJETO: Prestação de serviços de locação de software integrado para gestão de saúde pública municipal com assessoria e consultoria nos instrumentos de gestão de saúde pública, sendo na atenção básica, média e alta complexidade, regulação, controle e avaliação, capacitações para as equipes de saúde entre outras necessidades inerentes ao suporte da gestão de saúde do município de Nova Canaã do Norte/MT.  
 ALTERA A DOTAÇÃO ORÇAMENTÁRIA: FICHAS 299, 300.  
 ALTERAR O PRAZO DE EXECUÇÃO: Por mais 12 (doze) meses, terminando o prazo de execução do contrato em 31 de dezembro de 2020.  
 ADITIVA O VALOR DO CONTRATO: R\$ 120.276,00 (cento e vinte mil duzentos e setenta e seis reais)  
 DATA DE ASSINATURA: 05 de janeiro de 2021

**NONO TERMO ADITIVO DO CONTRATO: Nº 024/2017**

CONTRATANTE: PREFEITURA MUNICIPAL DE NOVA CANÃA DO NORTE - MT  
 CONTRATADA: MEGA ASSESSORIA E CONSULTORIA LTDA.  
 OBJETO: Prestação de serviços de acompanhamento de convênios e contratos de repasse do município de Nova Canaã do Norte/MT, junto aos diversos ministérios, secretarias, fundações, autarquias, instituições financeiras públicas e demais órgãos públicos federais em Brasília/DF.  
 ALTERA A DOTAÇÃO ORÇAMENTÁRIA: FICHA 73  
 ALTERAR O PRAZO DE EXECUÇÃO: Por mais 12 (doze) meses, terminando o prazo de execução do contrato em 31 de dezembro de 2021.  
 ADITIVA O VALOR DO CONTRATO: R\$ 36.000,00 (trinta e seis mil reais)  
 DATA DE ASSINATURA: 05 de janeiro de 2021

**DÉCIMO TERMO ADITIVO DO CONTRATO: Nº 065/2017**

CONTRATANTE: PREFEITURA MUNICIPAL DE NOVA CANÃA DO NORTE - MT  
 CONTRATADA: D. C. NAVA ENGENHARIA - ME  
 OBJETO: Prestação de serviços de elaboração de diversos projetos para o município de Nova Canaã do Norte/MT  
 ALTERA A DOTAÇÃO ORÇAMENTÁRIA: FICHAS 73,187  
 DATA DE ASSINATURA: 05 de janeiro de 2021

**DÉCIMO PRIMEIRO TERMO ADITIVO DO CONTRATO: Nº 004/2017**

CONTRATANTE: PREFEITURA MUNICIPAL DE NOVA CANÃA DO NORTE - MT  
 CONTRATADA: SANTOS E BENASSI LTDA.  
 OBJETO: Prestação de serviços de assessoria e consultoria orçamentária, contábil, financeira e patrimonial junto a Prefeitura Municipal de Nova Canaã do Norte/MT  
 ALTERA A DOTAÇÃO ORÇAMENTÁRIA: FICHA 72  
 ALTERAR O PRAZO DE EXECUÇÃO: Por mais 12 (doze) meses, terminando o prazo de execução do contrato em 31 de dezembro de 2021.  
 ADITIVA O VALOR DO CONTRATO: R\$ 142.800,00 (cento e quarenta e dois mil e oitocentos reais)  
 DATA DE ASSINATURA: 05 de janeiro de 2021

**SETIMO TERMO ADITIVO DO CONTRATO: Nº 032/2018**

CONTRATANTE: PREFEITURA MUNICIPAL DE NOVA CANÃA DO NORTE - MT  
 CONTRATADA: EDVALDO GARCIA- ME  
 OBJETO: Prestação de serviços de transporte de alunos do ensino superior, do Distrito do Colorado do Norte até a Sede do Município de Nova Canaã do Norte/MT, com veículo de sua propriedade ou sob sua exclusiva responsabilidade, efetuando o transporte em trajeto de ida e volta.  
 ALTERA A DOTAÇÃO ORÇAMENTÁRIA : Fichas: 223  
 PRORROGAR O PRAZO DE EXECUÇÃO: Em 205(duzentos e cinco) dias  
 ADITAVA O VALOR DO CONTRATO R\$ 135.567,09 (Cento e trinta e cinco mil, quinhentos e sessenta e sete reais e nove centavos)  
 DATA DE ASSINATURA: 05 de Janeiro de 2021

**SETIMO TERMO ADITIVO DO CONTRATO: Nº 030/2018**

CONTRATANTE: PREFEITURA MUNICIPAL DE NOVA CANÃA DO NORTE - MT  
 CONTRATADA: V. B. MONTEIRO - ME  
 OBJETO: Prestação de Serviços de Transporte Escolar, com veículos de sua propriedade ou sob sua exclusiva responsabilidade, efetuando o transporte de estudantes, em trajetos de ida e volta.  
 ALTERA A DOTAÇÃO ORÇAMENTÁRIA : Fichas: 215,219,217,197,219  
 PRORROGAR O PRAZO DE EXECUÇÃO: Em 205(duzentos e cinco) dias  
 ADITAVA O VALOR DO CONTRATO: R\$ 786.286,56 (setecentos e oitenta e seis mil duzentos e oitenta e seis reais e cinquenta e seis centavos)  
 DATA DE ASSINATURA: 05 de Janeiro de 2021

**OITAVO TERMO ADITIVO DO CONTRATO: Nº 031/2018**

CONTRATANTE: PREFEITURA MUNICIPAL DE NOVA CANÃA DO NORTE - MT  
 CONTRATADA: TOP TRANSPORTE RODOVIÁRIO EIRELI.  
 OBJETO: Prestação de Serviços de Transporte Escolar, com veículos de sua propriedade ou sob sua exclusiva responsabilidade, efetuando o transporte de estudantes, em trajetos de ida e volta.  
 ALTERA A DOTAÇÃO ORÇAMENTÁRIA : Fichas: 215,221,217,197,219  
 PRORROGAR O PRAZO DE EXECUÇÃO: Em 205(duzentos e cinco) dias  
 REAJUSTAR E ADITAR O VALOR DO CONTRATO: R\$ 680.719,54 (seiscentos e oitenta mil setecentos e dezenove reais e cinquenta e quatro centavos)  
 DATA DE ASSINATURA: 05 de Janeiro de 2021

**OITAVO TERMO ADITIVO DO CONTRATO: Nº 029/2018**

CONTRATANTE: PREFEITURA MUNICIPAL DE NOVA CANÃA DO NORTE - MT  
 CONTRATADA: EDVALDO GARCIA- ME  
 OBJETO: Prestação de Serviços de Transporte Escolar, com veículos de sua propriedade ou sob sua exclusiva responsabilidade, efetuando o transporte de estudantes, em trajetos de ida e volta.  
 ALTERA A DOTAÇÃO ORÇAMENTÁRIA : Fichas: 215,221,217,197,219  
 PRORROGAR O PRAZO DE EXECUÇÃO: Em 205(duzentos e cinco) dias  
 ADITAR O VALOR DO CONTRATO: R\$ 220.156,47 (duzentos e vinte mil, cento e cinquenta e seis reais e quarenta e sete centavos).  
 DATA DE ASSINATURA: 05 de Janeiro de 2021

**AVISO DE CANCELAMENTO DE PUBLICAÇÃO - SEGUNDO TERMO ADITIVO DO CONTRATO Nº 028/2020**

A Prefeitura Municipal de Nova Canaã do Norte - MT, torna público para conhecimento dos interessados, o **CANCELAMENTO da Publicação do Extrato do Segundo Termo Aditivo do Contrato nº 028/2020, publicado no Diário Oficial -IOMAT, sob o nº 27.898, divulgado na quarta - feira, 16 de Dezembro de 2020, na pagina 70, tornando sem efeito a mencionada publicação, pois o aditivo não foi celebrado entre as partes e foi publicado indevidamente.**

**Nova Canaã do Norte/MT, 13 de Janeiro de 2021.**

**RUBENS ROBERTO ROSA**

**Prefeito Municipal**

**Publique-se**

**PREFEITURA MUNICIPAL DE PRIMAVERA DO LESTE****MANDADO DE INTIMAÇÃO**

**Ao Senhor REGINALDO CARLOS DA SILVA Elétrica Radiante - Av. Volta Redonda, 951, Quadra 256, Lote 02, Jardim Novo Mundo - Goiânia - GO Fone (62) 3921-6599 Sindicância Administrativa: 010/2020** Na condição de Presidente da Comissão Permanente de Sindicância Administrativa Disciplinar, designada pelo Prefeito Municipal por meio da Portaria Nº 048/2019, publicada no DIOPRIMA ao 21º dia do mês de Janeiro de 2019, com atribuições previstas no art. 168 e ss. da Lei Municipal nº 679/01 e, no que couber, subsidiariamente, o art. 148 e ss. da Lei Federal Nº 8.112/90, e tendo em vista o disposto no artigo 177 da Lei Municipal nº 679/01 c/c art. 157 da Lei Federal Nº 8.112/90, bem como o § 2º do artigo 26 da Lei nº 9.784/99, **INTIMO** Vossa Senhoria a comparecer perante esta Comissão, **que se encontra instalada no endereço citado no rodapé, às 08h30min, do dia 28 de janeiro de 2021, portando os documentos pessoais, a fim de prestar depoimento, acerca dos fatos que deram origem a Sindicância Administrativa Nº 010/2020.** Fica desde já, advertido(a), na forma da lei, para não faltar com a verdade, sob pena de incorrer no crime de falso testemunho, (art. 342 do CP). Salientamos que, a sua presença é fundamental para o esclarecimento dos fatos, e ainda, o não comparecimento injustificado na data e local acima especificado acarreta ônus previsto no art. 330 do Código Penal.

**Primavera do Leste/MT, 05 de janeiro de 2021.**

Cordialmente, **Lisiane Fortino Castelli.** Presidente da Comissão Permanente de Inquérito Administrativo

**K3 Publicações em Jornais (65) 3052-2600**

**PREFEITURA MUNICIPAL DE SORRISO****AVISO DE LICITAÇÃO PREGÃO ELETRÔNICO N.º 003/2021**

O MUNICÍPIO DE SORRISO - MT, TORNA PÚBLICO PARA O CONHECIMENTO DOS INTERESSADOS, que encontra-se aberto procedimento licitatório na MODALIDADE PREGÃO ELETRÔNICO tendo como finalidade definir o conjunto de elementos que nortearão o procedimento licitatório para: OBJETO: "REGISTRO DE PREÇOS PARA FUTURA E EVENTUAL CONTRATAÇÃO DE EMPRESA ESPECIALIZADA NO FORNECIMENTO DE MATERIAIS MÉDICOS HOSPITALARES E CORRELATOS PARA ATENDER AS DEMANDAS DAS SECRETARIAS DE SAÚDE E SANEAMENTO E EDUCAÇÃO DO MUNICÍPIO DE SORRISO-MT". Realização: Por meio do site [www.bllcompras.org.br](http://www.bllcompras.org.br). Data de Início para o recebimento das propostas: das 14:00 horas do dia 15/01/2021 até às 08:00 horas do dia 27/01/2021 (horário de Brasília). Data e horário de início da sessão: Dia 28/01/2021 as 10:00 horas (horário de Brasília). Julgamento da referida licitação será através do MENOR PREÇO POR ITEM. O Edital poderá ser obtido junto à Prefeitura Municipal de Sorriso, Departamento de Licitação, durante o horário normal de expediente ou através do site [www.sorriso.mt.gov.br](http://www.sorriso.mt.gov.br) ou através do site [www.bllcompras.org.br](http://www.bllcompras.org.br). Maiores informações poderão ser obtidas junto a Comissão Permanente de Licitação, na Prefeitura Municipal em horário normal de expediente, das 07:00 às 13:00 horas (HORÁRIO OFICIAL DE SORRISO) ou através do telefone (66) 3545-4700 ou através do e-mail [licitacao@sorriso.mt.gov.br](mailto:licitacao@sorriso.mt.gov.br).

**MIRALDO GOMES DE SOUZA / MARISETE MARCHIRO BARBIERI - PREGOEIROS Prefeitura Municipal Sorriso/MT.**

**AVISO DE LICITAÇÃO PREGÃO PRESENCIAL N.º 005/2021**

O Município de Sorriso - MT, torna público para o conhecimento dos interessados, que realizará às 10:30 horas (Horário Oficial de Sorriso - MT), DO DIA 01 DE FEVEREIRO DE 2021, na Sala de Licitações da Prefeitura Municipal, localizado na Avenida Porto Alegre, n. 2.525, Centro - Sorriso - MT, a abertura do PREGÃO PRESENCIAL Nº. 005/2021, objetivando o

REGISTRO DE PREÇOS PARA FUTURA E EVENTUAL CONTRATAÇÃO DE EMPRESA ESPECIALIZADA NO FORNECIMENTO DE MARMITEX (ALMOÇO, JANTAR), REFEIÇÃO SELF SERVICE E LANCHES INDIVIDUAIS PARA MUNICÍPIO DE SORRISO E SEUS DISTRITOS. O julgamento da referida licitação será através do MENOR PREÇO POR ITEM. O Edital poderá ser obtido junto à Prefeitura Municipal de Sorriso, Departamento de Licitação, durante o horário normal de expediente ou através do site [www.sorriso.mt.gov.br](http://www.sorriso.mt.gov.br). Maiores informações poderão ser obtidas junto a Comissão Permanente de Licitação, na Prefeitura Municipal em horário normal de expediente, das 07:00 às 13:00 horas ou através do telefone (66) 3545-4700.

**MIRALDO GOMES DE SOUZA / MARISETE MARCHIRO BARBIERI - PREGOEIROS PREFEITURA MUNICIPAL SORRISO/MT.**

**AVISO DE LICITAÇÃO PREGÃO PRESENCIAL N.º 006/2021**

O Município de Sorriso - MT, torna público para o conhecimento dos interessados, que realizará às 08:00 horas (Horário Oficial de Sorriso - MT), DO DIA 27 DE JANEIRO DE 2021, na Sala de Licitações da Prefeitura Municipal, localizado na Avenida Porto Alegre, n. 2.525, Centro - Sorriso - MT, a abertura do PREGÃO PRESENCIAL Nº. 006/2021, objetivando o REGISTRO DE PREÇOS PARA FUTURA E EVENTUAL AQUISIÇÃO DE MATERIAIS ELÉTRICOS PARA ILUMINAÇÃO PÚBLICA, MANUTENÇÃO PREDIAL E MANUTENÇÃO DA BR-163, CONFORME ESPECIFICAÇÕES CONSTANTES NO TERMO DE REFERÊNCIA ELABORADO PELA(S) SECRETARIA(S) SOLICITANTE(S). O julgamento da referida licitação será através do MENOR PREÇO POR ITEM. O Edital poderá ser obtido junto à Prefeitura Municipal de Sorriso, Departamento de Licitação, durante o horário normal de expediente ou através do site [www.sorriso.mt.gov.br](http://www.sorriso.mt.gov.br). Maiores informações poderão ser obtidas junto a Comissão Permanente de Licitação, na Prefeitura Municipal em horário normal de expediente, das 07:00 às 13:00 horas ou através do telefone (66) 3545-4700.

**MIRALDO GOMES DE SOUZA / MARISETE MARCHIRO BARBIERI - PREGOEIROS PREFEITURA MUNICIPAL SORRISO/MT.**

**K3 Publicações em Jornais (65) 3052-2600**

**PREFEITURA MUNICIPAL DE VALE DE SÃO DOMINGOS**

A prefeitura Municipal de Vale de São Domingos - MT, com sede na Avenida Tancredo Neves, nº 88, Centro, torna público para conhecimento dos interessados que fará realizar as seguintes licitações nos termos da Lei 8666/93 e alterações posteriores e Lei 10.520, MODALIDADE: PREGÃO PRESENCIAL REGISTRO DE PREÇO 01/2021; Objeto: REGISTRO DE PREÇOS PARA FUTURA E EVENTUAL CONTRATAÇÃO DE PRESTAÇÃO DE SERVIÇOS MÉDICOS PARA ATENDIMENTO NA ESPECIALIDADE DE GINECOLOGIA E OBSTETRÍCIA PARA OS PACIENTES DO MUNICÍPIO PARA ATENDER A SECRETARIA MUNICIPAL DE SAÚDE DE VALE DE SÃO DOMINGOS-MT. DATA DE ABERTURA: 27/01/2021 AS 08:00 HORAS. O Edital completo poderá ser obtido junto a Comissão Permanente de Licitação, das 07:00 às 13:00 horas no Departamento de Licitações, maiores informações pelos telefones (65) 3268 1058/1140. Ou no Site [www.valedesaodomingos.mt.gov.br](http://www.valedesaodomingos.mt.gov.br). Vale de São Domingos - MT, 13 de Janeiro de 2021. Edinaldo Ferreira de Santana Pregoeiro

A prefeitura Municipal de Vale de São Domingos - MT, com sede na Avenida Tancredo Neves, nº 88, Centro, torna público para conhecimento dos interessados que fará realizar as seguintes licitações nos termos da Lei 8666/93 e alterações posteriores e Lei 10.520, MODALIDADE: PREGÃO PRESENCIAL REGISTRO DE PREÇO 02/2021. OBJETO: REGISTRO DE PREÇO PARA AQUISIÇÃO GRAMA ESMERALDA IMPERIAL, PRONTA PARA PLANTIO, BEM ENRAIZADA, ISENTA DE PRAGAS E DOENÇAS FORNECIDA EM PLACA UNIFORME, MEDINDO 1 DE METRO QUADRADO, PARA ATENDER A SECRETARIA DE ESPORTE E LAZER DO MUNICÍPIO DE VALE DE SÃO DOMINGOS-MT. DATA DE ABERTURA: 27/01/2021 AS 13:00 HORAS, O Edital completo poderá ser obtido junto a Comissão Permanente de Licitação, das 07:00 às 13:00 horas no Departamento de Licitações, maiores informações pelos telefones (65) 3268 1058/1140. Ou no Site [www.valedesaodomingos.mt.gov.br](http://www.valedesaodomingos.mt.gov.br). Vale de São Domingos - MT, 13 de Janeiro de 2021. Edinaldo Ferreira de Santana Pregoeiro

**PREFEITURA MUNICIPAL DE VILA RICA****PREFEITURA MUNICIPAL DE VILA RICA / MT**

## AVISO DE LICITAÇÃO

PROCESSO DE LICITAÇÃO Nº 002/2021

PREGÃO ELETRÔNICO Nº 002/2021

Nº DE LICITAÇÃO NO BB: 852383

A Pregoeira Oficial, Srª Cristina Magalhães Castro designada pela Portaria nº. 012/2015 comunica aos interessados que será aberta licitação na modalidade de Pregão Eletrônico, que será regida pela Lei 10.520/2002 e pelos Decretos nº 3.784/2001, 5.450/2005 e 5.504/2005, Decretos Municipais nº 048/2006 e 049/2006; Decreto 10.024/2019 com aplicação subsidiária da Lei nº. 8.666/93, suas alterações e demais disposições aplicáveis. OBJETO: Registro de Preço para futura e eventual aquisição de materiais elétricos para atender a demanda das Secretarias

REALIZAÇÃO: 26/01/2021 ABERTURA DA SESSÃO: 08h30min. ABERTURA DA DISPUTA DE PREÇO: 09h00min. O Edital contendo as instruções estará à disposição dos interessados no aplicativo denominado "Licitações-e", desenvolvido pelo Banco do Brasil S/A, constante da página eletrônica do Banco do Brasil, diretamente no site [www.licitacoes-e.com.br](http://www.licitacoes-e.com.br) e no site do Município [www.vilarica.mt.gov.br](http://www.vilarica.mt.gov.br). Vila Rica / MT, 13 de Janeiro de 2021. CRISTINA MAGALHÃES CASTRO Pregoeira Oficial Portaria nº 012/2015

**PREFEITURA MUNICIPAL DE VILA RICA / MT**

EXTRATO DO CONTRATO Nº 076/2020

PROCESSO DE LICITAÇÃO Nº 070/2019

PREGÃO ELETRÔNICO Nº 029/2019

DO OBJETO: Contratação de pessoa jurídica, para segurar veículos pertencentes à Frota Municipal, com assistência técnica em 24 horas por dia, sete dias por semana, em todo território nacional, pertinentes às características, cobertura compreensiva (colisão, incêndio e roubo), cobertura a terceiros, danos materiais e danos pessoais, acidentes pessoais por passageiros, despesas médicas hospitalares, franquia obrigatória normal, vidros e retrovisores, condições, obrigações e observações conforme descritas neste Termo de Referência. DO VALOR E DO PAGAMENTO: O preço global deste Contrato é de R\$ 41.576,49 (Quarenta e um mil quinhentos e setenta e seis reais e quarenta e nove centavos) referentes ao valor global. DA VIGÊNCIA: O presente instrumento terá vigência de 90 (noventa) dias, a contar sendo do dia 04/11/2020 a 02/02/2021. DATA: Vila Rica/MT, 13 de Janeiro de 2021. ASSINANTES: ABMAEL BORGES DA SILVEIRA - Prefeitura Municipal De Vila Rica - Contratante. PORTO SEGURO CIA DE SEGUROS GERAIS (61.198.164/0001-60) - Contratada.

**PREFEITURA MUNICIPAL DE VILA RICA / MT**

TERMO DE RATIFICAÇÃO DA DISPENSA 002/2021  
005/2021

RECONHEÇO a Dispensa de Licitação fundamentada na Lei 8.666/1993 artigo 24º, inciso II e em consonância com o parecer jurídico acostado aos autos, com a finalidade de contratar a empresa WM RESIDUOS LTDA inscrito no CNPJ 22.096.126/0001-44 para contratação de empresa especializada em prestação de serviços para o transporte, tratamento e destinação final de resíduos sólidos de serviços de saúde do grupo: "A", "B" e "E". RATIFICO, conforme prescreve o art. 26 do Estatuto das Licitações, o Despacho da C.P.L, e Parecer Jurídico do Procurador do Município Sr. Pierre Fabrício Gouveia de Oliveira, determinando que se proceda a publicação do devido extrato. Vila Rica / MT, 13 de Janeiro de 2021. PREFEITURA MUNICIPAL DE VILA RICA. ABMAEL BORGES DA SILVEIRA. C.P.F.: 328.086.071-72. R.G.: 1614784 SSP/GO  
Contratante

# O GOVERNO DE MT ESTÁ CREDENCIANDO EMPRESAS PARA FORNECIMENTO DE ASSISTÊNCIA HOSPITALAR E ASSISTÊNCIA AMBULATORIAL DE MÉDIA E ALTA COMPLEXIDADE.

SE SUA EMPRESA TEM INTERESSE  
EM ATENDER AS DEMANDAS  
HOSPITALARES OU AMBULATORIAIS  
DA SECRETARIA DE ESTADO  
DE SAÚDE, ACESSE:

**SAUDE.MT.GOV.BR/EDITAL**



Governo de  
**Mato  
Grosso**

# PODER LEGISLATIVO MUNICIPAL

## CÂMARA MUNICIPAL DE ALTO TAQUARI

### EXTRATO DE CONTRATOS

CONTRATO Nº: 01/2021

CONTRATANTE: CÂMARA MUNICIPAL DE ALTO TAQUARI MT

CONTRATADA: MARIA DE OLIVEIRA SILVA

CPF: 513.761.051-87

OBJETO: Fica a contratada admitida no quadro de servidores da contratante para exercer o cargo de contínua, desempenhando funções inerentes a cargos definidos em lei municipal.

DATA DA ASSINATURA DO CONTRATO: 04 DE JANEIRO 2021

PRAZO CONTRATUAL: O prazo de vigência do presente CONTRATO é de 12 (doze) meses, iniciando-se em 04/01/2021 a 31/12/2021.

CONTRATO Nº: 02/2021

CONTRATANTE: CÂMARA MUNICIPAL DE ALTO TAQUARI MT

CONTRATADA: JOSÉ ANTÔNIO BUENO

CPF: 023.399.591-95

OBJETO: Fica o contratado admitido no quadro de servidores da contratante para exercer o cargo de jardineiro, desempenhando funções inerentes a cargos definidos em lei municipal.

DATA DA ASSINATURA DO CONTRATO: 04 DE JANEIRO 2021

PRAZO CONTRATUAL: O prazo de vigência do presente CONTRATO é de 12 (doze) meses, iniciando-se em 04/01/2021 a 31/12/2021.

CONTRATO Nº: 03/2021

CONTRATANTE: CÂMARA MUNICIPAL DE ALTO TAQUARI MT

CONTRATADA: MARINETE BATISTA DA COSTA SANTOS

CPF: 046.902.471-29

OBJETO: Fica a contratada admitida no quadro de servidores da contratante para exercer o cargo de telefonista/recepcionista, desempenhando funções inerentes a cargos definidos em lei municipal.

DATA DA ASSINATURA DO CONTRATO: 04 DE JANEIRO 2021

PRAZO CONTRATUAL: O prazo de vigência do presente CONTRATO é de 12 (doze) meses, iniciando-se em 04/01/2021 a 31/12/2021.

CONTRATO Nº: 04/2021

CONTRATANTE: CÂMARA MUNICIPAL DE ALTO TAQUARI MT

CONTRATADA: IZABEL CRISTINA DOS SANTOS GOMES

CPF: 110.315.744-25

OBJETO: Fica a contratada admitida no quadro de servidores da contratante para exercer o cargo de agente administrativo, desempenhando funções inerentes a cargos definidos em lei municipal.

DATA DA ASSINATURA DO CONTRATO: 04 DE JANEIRO 2021

PRAZO CONTRATUAL: O prazo de vigência do presente CONTRATO é de 12 (doze) meses, iniciando-se em 04/01/2021 a 31/12/2021.

VANIA REGINA ZANINI PREVIDENTE  
PRESIDENTE DA CÂMARA MUNICIPAL

## CÂMARA MUNICIPAL DE BRASNOORTE

### PORTARIA Nº. 020/2021

de 11 de Janeiro de 2021

**Constitui Comissão Técnica Especial de Conferência e de Recebimento dos Atos, Documentos e Relatórios da Comissão de Transmissão de Mandato, e dá outras providências.**

O Sr. Gilmar Celso Gonçalves, Presidente da Câmara Municipal de Brasnorte, Estado de Mato Grosso, no uso das atribuições que lhe são conferidas por Lei.

**CONSIDERANDO** a necessidade de instituir o processo conclusivo referente à transição pública legislativa, visando a preservação dos interesses do Poder Legislativo e a continuidade das atividades administrativas, que constituem o interesse maior dos munícipes;

**CONSIDERANDO** que a nova mesa diretora e os novos vereadores necessitam conhecer os dados fundamentais e informações imprescindíveis para preparar a execução de sua gestão, desde a data de sua posse, já com início a partir do ano corrente;

**CONSIDERANDO** as providências a serem tomadas pelos novos mandatários, consoante regras estabelecidas na Resolução Normativa nº 009/2020 do TCE/MT, que determina seja constituída Comissão Técnica Especial de Conferência;

**CONSIDERANDO** também a necessidade local de ser não apenas conferida, mas recebida pela Comissão Técnica Especial de Conferência todo o arcabouço documental para providências pertinentes para a continuidade da Administração, daí a razão de também tratar de comissão de recebimento;

**CONSIDERANDO**, finalmente, não menos importante, que os agentes e autoridades administrativas têm o dever constitucional de pautarem-se pelos princípios da legalidade, impessoalidade, moralidade, publicidade e eficiência.

**Resolve:**

**Art. 1º** - Designar os membros para integrar a Comissão Técnica Especial de Conferência e de Recebimento de Mandato, a fim de receberem os documentos, relatórios e todos expedientes realizados em razão dos atos transição já concluídos pelos membros da Comissão de Transição de Mandato, designada pela Portaria nº 063/2020.

**Parágrafo único** - A Comissão Técnica Especial de Conferência e de Recebimento de Mandato será composta pelos membros a seguir:

- 1) **Bessy Maria do Nascimento Dias** - Secretária Geral Câmara de Brasnorte/MT;
- 2) **Sebastião Roberto Marcelo** - Vereador;
- 3) **Wellington Cardoso Ribeiro** - Assessor Jurídico da Câmara de Brasnorte/MT (servidor efetivo);

**Art. 2º** - Nos termos da Resolução Normativa 009/2020 do TCE/MT, compete à Comissão Técnica Especial de Conferência:

- 1) Conferir os saldos das disponibilidades financeiras, remanescentes da gestão anterior, de caixa e/ou bancárias;
- 2) Conferir os inventários de bens móveis, imóveis e materiais, para fins de emissão de novos Termos de Responsabilidade;
- 3) Levantar os compromissos financeiros para o período do mandato seguinte;
- 4) Conferir as demais informações apresentadas pela Comissão de Transmissão de Mandato, de acordo com a priorização dada pelo novo mandatário.

**Art. 3º** - Os membros designados, integrantes da Comissão Técnica Especial de Conferência de Recebimento de Mandato, deverão proceder na forma da lei, atentando para os princípios da instrumentalidade, da moralidade e da probidade administrativa.

**Art. 4º** - Esta Portaria entra em vigor na data de sua publicação, revogadas as disposições em contrário.

**Registre-se  
Publique-se**

*Palácio Vereador Wanderlei José Berté, em Brasnorte, Mato Grosso, aos 11 (onze) dias do mês de Janeiro de 2021 (Dois Mil e Vinte e Um).*

**Gilmar Celso Gonçalves**  
Presidente da Câmara Municipal

**RC PUBLICAÇÕES 66 9 9984-4633**

## TERCEIROS

**OURO VERDE PRODUÇÃO AGRÍCOLA LTDA, CNPJ 10.869.844/0004-70**, torna público que requereu junto a Secretaria de Estado do Meio Ambiente - SEMA/MT a Outorga de Direito de Uso de Água Subterrânea para dois poços tubulares (PT 01 e PT 02) ambos instalados na Avenida São Paulo, 1560, Distrito Industrial, Município de Primavera do Leste/MT.

**CARGILL AGRICOLA S.A., CNPJ: 60.498.706/0049-00**, torna público que requereu junto a SEMA/MT a autorização de perfuração e posterior outorga de água subterrânea de um poço tubular profundo que será perfurado no município de Ipiranga do Norte - MT, Zona Rural, Rodovia MT 220, Km 50. O poço será perfurado nas coordenadas geográficas 11° 38' 21.69" e Longitude 55° 46' 27.92".

## Edital de Resultado de Assembleia

O Presidente do Sindicato dos Trabalhadores em Edifícios e Condomínios Residenciais e Comerciais e Mistos em Plantas Horizontais, Verticais e nas Empresas de Compra e Venda, Administração e Locação de Imóveis do Estado de Mato Grosso-MT, de CNPJ nº 14.333.008/0001-84, por intermédio do seu presidente, torna público que houve a assembleia geral no dia 05 de janeiro de 2021, às 08:00 e às 09:00 horas em primeira e segunda respectivamente, no seguinte endereço sito a Rua Osório Duque Estrada, Nº 131, Bairro: Araés, CEP: 78.005-720, Cuiabá/MT, para deliberar sobre: sobre: a) Definição pela existência ou não de prazo para exercer o direito de oposição à Cláusula Quinquagésima primeira da Convenção Coletiva de Trabalho da categoria; b) se aprovada o direito de oposição, se haverá prazo para exercer o direito de oposição e qual o prazo. Definiu-se que, haverá um prazo para exercer o direito de oposição, e ficou deliberado que o prazo máximo é de 30 (trinta) dias corridos, contados da data da publicação deste edital de publicidade para os contratos vigentes, e 15 (quinze) dias corridos, contados da contratação, para contratos futuros que se iniciarem no ano de 2.021. Cuiabá/MT, 13/01/2021. Vanderlei Venâncio Cavalcante- Presidente.

**Cooperativa dos Garimpeiros do Vale do Rio Peixoto - COOGAVEPE, CNPJ 09.521.470/0001-75**, torna público que requereu junto a Secretaria de Estado do Meio Ambiente - SEMA, o pedido das Licenças: Prévia (LP), Instalação (LI) e Operação (LO), para extração e beneficiamento de minério de ouro, em uma área de 48,70 ha, âmbito do Sítio Minas - Lote nº 187, zona rural, município de Matupá/MT. Não foi determinado EIA/RIMA.

**Cooperativa dos Garimpeiros do Vale do Rio Peixoto - COOGAVEPE, CNPJ 09.521.470/0001-75**, torna público que requereu junto a Secretaria de Estado do Meio Ambiente - SEMA, o pedido da Renovação da Licença de Operação (LO), processo SEMA Nº 556754/2016, para extração e beneficiamento de minério de ouro, em uma área de 49,90 ha, âmbito da propriedade Fazenda Formosa III, zona rural, município de Terra Nova do Norte/MT. Não foi determinado EIA/RIMA.

**KDBRAS SECAGEM DE MADEIRAS LTDA-CNPJ:01.365.693/0001-89**, torna público que requereu junto a Secretaria de Meio Ambiente-SEMA-MT o Cadastro de Poço Tubular localizado no município de JURUENA-MT, na **ROD MT 170**, S/N, bairro **ZONA RURAL**. CEP **78.340-000**. Vazão de 0,0014 m3/s. Sob as coordenadas aproximadas 10°22'50,5"S e 58°32'46,0"W. Não foi determinado EIA/RIMA.

**RODOBENS INCORPORADORA IMOBILIÁRIA 410 - SPE LTDA.**

CNPJ Nº 21.199.928/0001-17 - NIRE 51.201.573.921

**Redução de Capital**

Data 27.11.2020. Local Rondonópolis. A totalidade dos sócios da *RNI Rodobens Incorporadora Imobiliária 410 - SPE Ltda*, sede em Rondonópolis-MT, na Rua Piauí, nº 2107, Jardim Belo Horizonte, CEP 78.705-609, **DELIBERAM**, reduzir o capital social, conforme artigo 1082, II do Código Civil, de R\$1.751.320,00, para R\$1.000,00 representando uma redução de R\$1.750.320,00, que será devolvida até 30/11/2020, em moeda corrente nacional, à RNI Negócios Imobiliários S/A. *Sócias*: RNI Negócios Imobiliários S/A e Carlos Bianconi.

**VALDINEI MAURO DE SOUZA**

Torna público que requereu junto à Secretaria de Estado do Meio Ambiente SEMA, a renovação da Licença de Operação - LO, para extração e beneficiamento de ouro, no local denominado Estância Primavera, Sesmária Várzea Comprida, Estrada do Boqueirão- Saracura, Km 5,3, margem direita. Zona Rural, Município de Poconé, Estado de Mato Grosso.

A empresa **FLOR DE IPE MADEIRAS EIRELI**, inscrita no CNPJ sob nº **33.367.219/0001-82E** Inscrição Estadual nº **13.763.026-3**, localizada no Município de **Marcelândia - MT**, torna público que requereu junto a SEMA - MT, a **RENOVAÇÃO DA LICENÇA DE OPERAÇÃO DE Nº 322227/2020**, com processo de Nº **620109/2019**, para atividade de **SERRARIA COM DESDOBRAMENTO E BENEFICIAMENTO DE MADEIRA**. Não foi determinado EIA-RIMA.

**EDITAL DE CONVOCAÇÃO - Assembleia Extraordinária**

**A Federação do Comércio de Bens, Serviços e Turismo do Estado de Mato Grosso - FECOMÉRCIO/MT**, vem através do presente edital, convocar a Categoria Patronal do segmento do comércio de bens serviços e turismo dos municípios de Cuiabá e Várzea Grande, bem como os Sindicatos patronais que assinam a Convenção Coletiva do Comércio de Cuiabá e Várzea para comparecerem **Assembleia Extraordinária**, que ocorrerá em sua sede, na Avenida Historiador Rubens de Mendonça, nº 3501, Centro Político Administrativo, Cuiabá-MT, no próximo dia 15 de janeiro de 2021, às 16:00 horas, para discutir e analisar as Reinvidicações do Sindicato dos empregados no Comércio de Cuiabá e Várzea Grande para a Convenção Coletiva do Comércio de Cuiabá e Várzea Grande 2021.

Cuiabá, 12 de janeiro de 2021.

JOSÉ WENCESLAU DE SOUZA JÚNIOR

Presidente Fecomércio-MT

**TERZI - CONSULTORIA AGROAMBIENTAL E PROJETOS S/S LTDA**Rua Antônio Hortolani, 157 - N, Sala 05, Centro, Tangará da Serra - MT,Fone/Fax (65) 3326-2055

**CASSYELE CRISTINA BRITO**, brasileira, solteira, produtora rural, inscrita no CPF nº 074.200.879-70, torna público que requereu junto a Secretaria de Estado de Meio Ambiente SEMA-MT, a **Licença Ambiental Simplificada (LAS) para a atividade de Criação de bovinos de corte confinados**, instalado no Sítio Brito, Rodovia MT 441 Km10,4 + 1,3 Km a direita, Zona Rural, Município de Nova Canaã do Norte - MT, CEP: 78.515-000. Não foi determinado Estudo de Impacto Ambiental (EIA/RIMA).

**O PRESIDENTE DA FEDERAÇÃO DO COMÉRCIO DE BENS, SERVIÇOS E TURISMO DO ESTADO DE MATO GROSSO**

no uso de suas atribuições legais e estatutária;

CONSIDERANDO a abertura do processo administrativo disciplinar em face do conselheiro Paulo Sérgio Ribeiro, instituída pela Portaria Fecomércio-MT Nº. 005/2020, para a apuração de fatos e condutas praticadas por ele quando exercente da função de diretor-tesoureiro pelo período de 01 de janeiro de 2013 à 31 de dezembro de 2017;

CONSIDERANDO que o processado ao ser notificado da abertura do referido processo administrativo apresentou sua defesa, com base no artigo 10, I do Estatuto Social, quanto às condutas descritas na portaria acima mencionada, bem como quanto aos documentos que foram enviados anexos à mesma;

CONSIDERANDO que a defesa apresentada foi apreciada e julgada pela Comissão Administrativa Disciplinar Processante, designada pelo presidente da Fecomércio-MT para sua competente apreciação e deliberação, conforme o disposto no artigo 10, V, do Estatuto Social;

CONSIDERANDO que da decisão proferida pela Comissão Administrativa Disciplinar Processante fora interposto recurso pelo processado de acordo com a previsão constante no artigo 10, VIII do Estatuto Social;

CONSIDERANDO a designação de novo relator para a apresentação de relatório e voto quanto ao recurso interposto pelo processado em detrimento da decisão da Comissão Administrativa Processante, consoante a disposição do artigo 10, IX do Estatuto Social;

CONSIDERANDO o disposto no artigo 24, inciso II, alínea "a", do Estatuto Social da Fecomércio-MT;

**RESOLVE:**

Art. 1º - Com fulcro no artigo 26 do Estatuto Social, convocar Assembleia Extraordinária para apreciação e julgamento em plenário, pelo Conselho de Representantes, do relatório e voto apresentado pelo relator, quanto ao recurso ora apresentado, de acordo com o que dispõe o artigo 10, IX e X, do Estatuto Social, a realizar-se no dia 28 de janeiro de 2021 às 11:00 hrs no plenário de deliberações da Fecomércio-MT.

Art. 2º - Esta Portaria entra em vigor a partir da data de sua assinatura.

Cuiabá-MT, 01 de dezembro de 2020.

**JOSE WENCESLAU DE SOUZA JUNIOR**

PRESIDENTE FECOMÉRCIO-MT



**Stock Tech S.A. Armazéns Gerais**

CNPJ/ME nº 01.306.014/0036-20 - NIRE 51.920.011.014

**Memorial Descritivo**

**Declarações Art. 1º, Itens 1º a 4º do Decreto nº 1.102/1903. Armazém Geral - Cuiabá-MT. 1. Da Qualificação: Stock Tech S.A. Armazéns Gerais**, localizada no Município de Cuiabá, no Estado do Mato Grosso, na Rodovia dos Imigrantes, s/nº, km 501, Bairro Distrito Industrial, CEP 78.098-325, registrada na JUCEMAT sob o NIRE nº 51.920.011.014, inscrita no CNPJ sob nº 01.306.014/0036-20 (Filial). **2. Do Capital Social:** Capital Social da Matriz: R\$ 42.755.509,00 (quarenta e dois milhões, setecentos e cinquenta e cinco mil e quinhentos e nove reais). Capital Social da Filial: Sem Capital destacado. **3. Medidas do Armazém:** A área para o armazém geral é de 11.900 m². **4. Capacidade para Armazenagem:** 142.800 m³. **5. Comodidade:** A unidade armazenadora apresenta condições satisfatórias no que se refere à estabilidade estrutural e funcional, com condições de uso imediato. A edificação destinada ao galpão atende plenamente às necessidades de armazenagem em todos os processos (carga/descarga e recepção), com acessos devidamente dimensionados e áreas específicas para manobra dos veículos. De modo geral, todos os compartimentos apresentam boas condições de atendimento ao trabalho e higiene. **6. Segurança:** Está de acordo com as normas técnicas do armazém, consoante a quantidade e a natureza das mercadorias, bem como com os serviços propostos no regulamento interno e aprovados pelo profissional no laudo técnico. A edificação conta com Sistema de Proteção contra Descargas Atmosféricas (SPDA), devidamente instalado e aterrado. Também estão instaladas e em perfeito funcionamento as Instalações de Combate à Incêndios, que conta com uma rede de hidrantes e também rede aérea pressurizada (sprinklers) estrategicamente distribuídos em toda a edificação. **7. Natureza e Discriminação das Mercadorias:** As mercadorias a serem recebidas para armazenamento são de origem nacional ou nacionalizadas, especialmente produtos secos, sementes e defensivos agrícolas. **8. Descrição Minuciosa dos Equipamentos do Armazém, conforme o tipo de armazenamento: Quantidade: 6; Modelo:** Empilhadeira Contrabalançada Elétrica RX6025. **Quantidade: 1; Modelo:** Empilhadeira Combustão (GLP) Toyota 8FG25B. **Quantidade: 24; Modelo:** Plug-In Monobloco Gás R-404 MTM 1250 com sistema de ventiladores axiais e compressores MTZ 125. **Quantidade: 3; Modelo:** Plug-In Monobloco Gás R-404 MTM 1600 com sistema de ventiladores axiais e compressores MTZ 160. **9. Operações e Serviços:** O galpão se destina ao armazenamento, carga e descarga, logística e distribuição de produtos. Cuiabá-MT, 14 de dezembro de 2020. **Stock Tech S.A. Armazéns Gerais.** Mario Miura, CPF/MF 068.947.738-40, (Procurador); Karina Miura de Campos, CPF/MF 315.173.148-10, (Procuradora). Junta Comercial do Estado de Mato Grosso. Certifico registro sob o nº 2327027 em 11/01/2021 da Empresa Stock Tech S.A. Armazéns Gerais, CNPJ 01306014000109 e protocolo 210020521 - 08/01/2021. Autenticação: 6359FA84E36EA6B2AF3A7EEB70DCE-6C51FD913. Julio Frederico Muller Neto - Secretário Geral. **Regulamento Interno de Armazém Geral. Artigo 1º.** A sociedade empresária **Stock Tech S.A. Armazéns Gerais**, através de sua Filial, registrada na Junta Comercial do Estado do Mato Grosso sob o NIRE nº 51.920.011.014, inscrita no CNPJ sob nº 01.306.014/0036-20, localizada no Município de Cuiabá, no Estado do Mato Grosso, na Rodovia dos Imigrantes, s/nº, KM 501, Bairro Distrito Industrial, CEP 78.098-325, terá como objetivo o recebimento de mercadorias em depósito, para guarda e conservação, mediante emissão de títulos especiais, de acordo com as disposições previstas no Decreto nº 1.102, de 21 de novembro de 1903. **Parágrafo único.** Serviços acessórios serão executados desde que possíveis e desde que não sejam contrários às disposições legais. **Artigo 2º.** A juízo da direção, as mercadorias poderão ser recusadas nos seguintes casos: (conforme § 2º do artigo 8º do Decreto 1102/1903): (i) Quando não houver espaço suficiente para armazenagem; e (ii) se, em virtude das condições em que elas se acharem, puderem danificar as mercadorias já depositadas; (iii) se a mercadoria que deseja armazenar não for tolerada pelo regulamento interno. **Artigo 3º.** A empresa de armazém geral responde pela guarda, conservação e pronta e fiel entrega das mercadorias que tiverem recebido em depósito. Cessa a responsabilidade nos casos de avarias ou vícios provenientes da natureza ou acondicionamento das mercadorias, e força maior, salvo a disposição no art. 37, § único do Decreto 1102/1903. **Artigo 4º.** Os depósitos de mercadorias deverão ser feitos por ordem do depositante, do seu procurador ou de seu preposto e será dirigida à empresa, que emitirá o documento especial (denominado Recibo de Depósito), contendo quantidade, especificação classificatória marca peso e acondicionamento das mercadorias. **Artigo 5º.** A indenização devida será correspondente ao preço da mercadoria e em bom estado no lugar e no tempo em que devia ser entregue. O direito a indenização prescreve em três meses, contados do dia em que a mercadoria foi ou devia ser entregue. **Artigo 6º.** O inadimplemento de pagamento de armazenagem acarretará vencimento antecipado do prazo do depósito com a adoção de procedimento previsto no artigo 10 e parágrafos do Decreto 1.102/1903. **Parágrafo único.** Para garantia do

pagamento das armazenagens e despesas com a conservação, a empresa de armazém geral poderá, quando for entregue em consignação, reter os adiantamentos feitos com fretes e seguro, e das comissões e juros, bem como indenização por prejuízos por culpa ou dolo do depositante, conforme artigo 14 do Decreto 1.102/1903. **Condições Gerais:** Os seguros, emissões de Warrants serão regidos pelas disposições do Decreto Federal 1.102/1903. O pessoal auxiliar e suas obrigações, bem como o horário de funcionamento dos armazéns, e também os casos omissos serão regidos pelos usos e costumes de praxe comercial, desde que não contrários à legislação vigente. Cuiabá-MT, 14 de dezembro de 2020. **Stock Tech S.A. Armazéns Gerais.** Mario Miura, CPF/MF 068.947.738-40, (Procurador); Karina Miura de Campos, CPF/MF 315.173.148-10, (Procuradora). Junta Comercial do Estado de Mato Grosso. Certifico registro sob o nº 2327025 em 11/01/2021 da Empresa Stock Tech S.A. Armazéns Gerais, CNPJ 01306014000109 e protocolo 210018968 - 08/01/2021. Autenticação: A9B-861DC2D72CBD13CDE98B15029A89DA812D9. Julio Frederico Muller Neto - Secretário Geral. **Tabela de Tarifas de Armazém Geral. Stock Tech S.A. Armazéns Gerais**, sociedade anônima fechada, matriz, registrada na Junta Comercial do Paraná sob o NIRE nº 41.300.080.721, inscrita no CNPJ sob o nº 01.306.014/0001-09, localizada no Município de Pinhais, no Estado do Paraná, na Avenida Maringá, nº 4000, Bairro Atuba, CEP 83.326-010, especifica a tabela de tarifas remuneratórias de serviços de armazém geral da sua Filial localizada no Município de Cuiabá, no Estado do Mato Grosso, na Rodovia dos Imigrantes, s/nº, KM 501, Bairro Distrito Industrial, CEP 78.098-325, inscrita sob o NIRE nº 51.920.011.014 e CNPJ/MF sob o nº 01.306.014/0036-20 (Filial). **Valores de todos os serviços relacionados à atividade de Armazém Geral: Tarifa:** Recepção unidade paletizada; **Unidade:** Ton; **Valor:** R\$ 25,00. **Tarifa:** Recepção estivado; **Unidade:** Ton; **Valor:** R\$ 30,00. **Tarifa:** Armazenagem por posição Paletizada; **Unidade:** Ton/Quinzena; **Valor:** R\$ 67,00. **Tarifa:** Expedição unidade paletizada; **Unidade:** Ton; **Valor:** R\$ 25,00. **Tarifa:** Expedição unidade estivado; **Unidade:** Ton; **Valor:** R\$ 30,00. Cuiabá-MT, 14 de dezembro de 2020. **Stock Tech S.A. Armazéns Gerais.** Mario Miura, CPF/MF 068.947.738-40, (Procurador); Karina Miura de Campos, CPF/MF 315.173.148-10, (Procuradora). Junta Comercial do Estado do Mato Grosso. Certifico o registro sob o nº 2327026 em 11/01/2021 da Empresa Stock Tech S.A. Armazéns Gerais, CNPJ 01306014000109 e protocolo 210019352 - 08/01/2021. Autenticação: 4DE3887D5134DCFFEBB0CB8B6BEFE3B-8DE7E39384. Julio Frederico Muller Neto - Secretário Geral.

**A empresa WESLEY MARQUES SALMAZO**, detentora do CPF: **865.909.601-00**, localizada na Fazenda São José, Zona Rural, no município de Nova Mutum/MT, torna público que requereu junto a Secretaria de Estado do Meio Ambiente - SEMA, Renovação de LO - Licença de Operação para criação de Frangos para Corte (Regime Confinamento). Não foi determinado EIA/RIMA Estudo de Impacto Ambiental. **(SAGEO SERVICOS AMBIENTAIS E GEOLOGICOS EIRELI - (66) 99994-6952).**

**AUTO POSTO ÁGUA BOA LTDA. (TRANSPORTADORA CECONELLO), CNPJ nº 18.022.755/0002-33** torna-se público que requereu à Secretaria de Estado do Meio Ambiente - SEMA, a "**Renovação da Licença de Operação**", para a atividade de "Transporte Rodoviário de Produtos Perigosos", localizado na Av. Norberto Schwantes, nº 293, esquina c/Av. Araguaia, Centro, município de Água Boa/MT.

**LIDER DISTRIBUIDORA DE PETROLEO LTDA**, torna-se público que requereu à Secretaria Estadual do Meio Ambiente - SEMA/MT, a Alteração da Razão Social, para ECO DISTRIBUIDORRA DE PETROLEO S.A, CNPJ 08.543.600/0001-08, localizado na Rua N, Distrito Industrial, município Cuiabá/MT, atividade de Comércio atacadista de álcool carburante, biodiesel, gasolina e demais derivados de petróleo, exceto lubrificantes, não realizado por transportador retalhista (T.R.R.).

**Produzir Agropecuária LTDA CNPJ 16.695.068/0001-72**, torna público que requer à sema/ MT, o pedido de Licença LP, LI e da LO para atividade de Depósito de Embalagem Vazia/Pátio de Descontaminação, Faz. Água Limpa em Nova Ubiratã/MT.

**MIRIAN VARZEA GRANDE AUTO POSTO LTDA. (Posto Mirian) CNPJ nº 16.519.674/0001-37** torna-se público que requereu à Secretaria de Estado do Meio Ambiente - SEMA, a "**Renovação da Licença de Operação**", para a atividade do "Comércio varejista de combustíveis para veículos automotores", localizado na Rodovia dos Imigrantes, s/nº, km 7,5, bairro Jeanne, município de Várzea Grande/ MT.

**FAMAD - Fundo de Apoio à Madeira**  
**CNPJ: 10.249.085/0001-08****EXTRATO DO CONTRATO Nº 0007/2021****PARTES:** FAMAD - Fundo de Apoio à Madeira e SINDINORTE - Sindicato das Indústrias Madeireiras do Médio Norte no Estado de Mato Grosso.**OBJETO:** Execução do Plano de Trabalho na Modalidade "Custeio Anual 2021".**DO VALOR:** R\$ 200.000,00 (duzentos mil reais)**VIGÊNCIA:** 12/01/2021 à 31/12/2021**DATA DA ASSINATURA:** 12/01/2021**ASSINAM:** Paulo Roberto Seelend - Presidente do FAMAD  
Paulo Roberto Seelend - Presidente do SINDINORTE**FAMAD - Fundo de Apoio à Madeira**  
**CNPJ: 10.249.085/0001-08****EXTRATO DO CONTRATO Nº 0008/2021****PARTES:** FAMAD - Fundo de Apoio à Madeira e FNBF - Fórum Nacional das Atividades de Base Florestal.**OBJETO:** Execução do Plano de Trabalho na Modalidade "Custeio Anual 2021".**DO VALOR:** R\$ 375.000,00 (trezentos e setenta e cinco mil reais).**VIGÊNCIA:** 12/01/2021 à 31/12/2021**DATA DA ASSINATURA:** 12/01/2021**ASSINAM:** Paulo Roberto Seelend - Presidente do FAMAD  
Frank Rogieri de Souza Almeida - Presidente do FNBF**EDITAL DE CONVOCAÇÃO DE ASSEMBLEIA GERAL EXTRAORDINÁRIA****ASSOCIAÇÃO DOS SUBTENENTES E SARGENTOS INATIVOS E PENSIONISTAS DA POLÍCIA MILITAR DO ESTADO DE MATO GROSSO E MATO GROSSO DO SUL - ASMATSUL**

CNPJ/MF 01.946.907/0001-00

Convidam-se os senhores associados a se reunirem em assembleia geral extraordinária, a realizar-se na sede social, na cidade de Cuiabá, à Av. Historiador Rubens de Mendonça, nº1836, 7º andar, sala 702, EdifícioWork Center, Bosque da Saúde, MT, no dia **18 de fevereiro de 2021 às 8:00 horas**, a fim de deliberarem sobre a seguinte ordem do dia:

- Eleição da Diretoria, Conselho de Administração e Conselho Fiscal para o mandato de 08.03.2021 à 07.03.2025.
- Análise e aprovação das contas da diretoria.
- Outros assuntos de interesse social.

Cuiabá-MT, 11 de janeiro de 2021.

**VARONEZ MAINARDI DA SILVA**  
Presidente

Órgão: **GUILLER INDÚSTRIA E COMÉRCIO DE PRODUTOS VETERINÁRIOS LTDA. CNPJ(RFB) nº 20.679298/0001-15 - NIRE JUCEMAT 51.2.0148384-1. EDITAL DE CONVOCAÇÃO REUNIÃO GERAL EXTRAORDINÁRIA DE SÓCIOS.** Convoco, na qualidade de administrador da sociedade, todos os sócios da Guiller Indústria e Comércio de Produtos Veterinários Ltda. ("Sociedade Guiller") para a reunião geral extraordinária de sócios que se realizará no dia 26 de janeiro de 2021, virtualmente, na conformidade do artigo 1.080-A do Código Civil Brasileiro e da Medida Provisória nº 931 do ano de 2020, pela plataforma Zoom às 14:00h do horário de Brasília para primeira convocação sob link (I) <https://us02web.zoom.us/j/88565271405?pwd=NDVtNkVuUkdCaVRYWWh6SjF-qSFVadz09IDdaReunião:88565271405> e Senha de acesso: 107187; e às 14:30h do horário de Brasília na segunda convocação pela plataforma Zoom, na conformidade dos mesmos diplomas legais e sob link (II) <https://us02web.zoom.us/j/81596309952?pwd=a21TK0Y2b055SWJZSGd4Wk-M1eDN1Zz09IDdaReunião:81596309952> e Senha de acesso: 106953. A presente convocação atende ao disposto nos artigos 1.152, §3º c/c 1.010 da Lei nº 10.406/2002 (Código Civil Brasileiro) e as cláusulas quinta e décima bem como os seus respectivos parágrafos do Contrato Social da Sociedade Guiller para tratar da seguinte ordem do dia, qual seja: redução do capital social. Cuiabá, 05 de janeiro de 2021.

**ARTHUR TIMO DE SÁ - CPF - 035.053.701-18**  
**ADMINISTRADOR DA SOCIEDADE****ASPLEMAT Publicações 65.3642-6515**

**AJ PULCHERIO COMERCIO DE COMBUSTIVEL EIRELI - CNPJ 36.320.726/0001-59**, torna público que, requereu junto a Secretaria de Estado e Meio Ambiente SEMA-MT, Licença de Operação (LO) para atividade de : Comércio a Varejo de combustíveis e lubrificantes para veículos automotores, situado na ROD MT 01, KM 52, numero 1045, Zona Rural, -, no município de Acorizal -MT. Sendo dispensado de EIA-RIMA.

**BIRCK COMERCIO DE COMBUSTIVEIS LTDA - CNPJ 30.260.578/0001-48**, torna público que, requereu junto a Secretaria de Estado e Meio Ambiente SEMA-MT, Licença de Operação (LO) para atividade de : Comércio a Varejo de combustíveis e lubrificantes para veículos automotores, situado na Av. Rio Grande do Sul Numero 63, Centro -, no município de Campo novo do Parecis-MT. Sendo dispensado de EIA-RIMA.

**USINA BARRALCOOL S/A, CNPJ 33.664.228/0001-35**, torna público que requereu junto à SEMA - MT o pedido de Outorga de Captação de direito de uso de recursos hídricos para outros usos (irrigação de salvamento de cana-de-açúcar) ponto Córrego das Onças, localizada no município de Barra do Bugres - MT.

**ASPLEMAT Publicações 65.3642-6515**

**COCENZA & COCENZA LTDA - CNPJ: 01.882.737/0001-48. ENDEREÇO:** AV JAIME CAMPOS, Nº 110, CENTRO, INDIÁVAÍ - MT CEP: 78295-000. REQUEREU A SECRETARIA ESTADUAL DE MEIO AMBIENTE -SEMA-MT, O PEDIDO DE RENOVAÇÃO DA LICENÇA DE OPERAÇÃO. ATIVIDADE: COMÉRCIO VAREJISTA DE COMBUSTÍVEIS PARA VEÍCULOS AUTOMOTORES.

**ASPLEMAT Publicações 65.3642-6515****AGRO AMAZÔNIA PRODUTOS AGROPECUÁRIOS S/A**  
**NIRE 51300013428 - CNPJ nº 13.563.680/0001-01**  
**ATA DA ASSEMBLEIA GERAL EXTRAORDINÁRIA**  
**REALIZADA EM 23 DE NOVEMBRO DE 2020.**

DIA, HORA E LOCAL: Em 23 de novembro de 2020, às 10:00 horas na sede social da empresa, localizada na Av. Tenente Coronel Duarte, 1.777, Bairro Porto, em Cuiabá, Estado de Mato Grosso, CEP 78015-500. PRESENÇAS: Acionistas representando a totalidade do capital social, conforme assinaturas apostas no Livro de Presenças. MESA: Presidente: Nobuhiro Yoshida; Secretário: Shinya Kobayashi. CONVOCAÇÃO: Dispensada a publicação de editais de convocação, conforme o disposto no artigo 124, parágrafo 4º, da Lei 6.404 de 15.12.1976. Sendo assim, o Sr. Presidente declarou cumpridas todas as exigências legais para a realização da Assembleia. ORDEM DO DIA: deliberar sobre (i) a fixação da remuneração global anual dos membros da Diretoria; (ii) a destituição do Sr. Haruo Matsuzaki do cargo de Presidente do Conselho de Administração; (iii) a eleição do Sr. Nobuhiro Yoshida para o cargo de Presidente do Conselho de Administração; (iv); a extinção dos cargos da Diretoria de (a) Vice-Presidente e Diretor Executivo, (b) Diretor Financeiro (CFO), e (c) Diretor de Planejamento (CPO); (v) a criação dos cargos da Diretoria de (a) Vice-Presidente e Diretor de Finanças e Marketing, e (b) Vice-Presidente. Deliberações tomadas por unanimidade: Após exame e discussões das matérias constantes da Ordem do Dia, foram aprovadas, por unanimidade, as seguintes matérias, iniciando-se pela decisão de lavrar a presente Ata na forma sumária, conforme facultado pelo disposto no artigo 130, Parágrafo 1º, da Lei n. 6.404/76: (i) Fica aprovada a fixação da remuneração global anual dos membros da Diretoria em até R\$ 4.704.010,00 (quatro milhões, setecentos e quatro mil e dez reais), vigente para o ano fiscal de 2020. (ii) Fica aprovada a destituição do Sr. HARUO MATSUZAKI, japonês, casado, economista, residente no exterior, portador do passaporte nº TS0215303, do cargo de Presidente do Conselho de Administração. Cada uma das Partes confere plena, rasa, integral, irrevogável e irretratável quitação de seus direitos e obrigações perante a outra Parte. (iii) Fica aprovada a eleição do Sr. NOBUHIRO YOSHIDA, japonês, casado, cientista político, portador do RNM nº F273734-N CGPI/DIREX/PF, inscrito no CPF/MF sob o nº 244.378.498-33, com endereço profissional na Avenida Paulista, nº 37, 20º andar, Bela Vista, São Paulo/SP, Brasil, CEP 01311-000, para o cargo de Presidente do Conselho de Administração, com mandato de 3 (três) anos, com início nesta data e término na Assembleia Geral Ordinária de 2023. O Presidente ora eleito aceita sua nomeação, formalizando sua respectiva posse com a assinatura do termo competente de posse no livro próprio arquivado na sede da Companhia e declara, sob as penas da lei, que não está impedido por lei especial, nem incurso em crime que o impeça de exercer atividades mercantis ou administrar a Companhia, bem como que não está condenado ou sob efeitos de condenação, a pena que vede, ainda que temporariamente, acesso a cargos públicos ou por crime falimentar, de prevaricação, peita ou suborno, concussão, peculato ou por crime contra a economia popular, contra o sistema financeiro nacional, contra as normas de defesa da concorrência, contra as relações de consumo, a fé pública ou a propriedade. (iv); Fica aprovada a extinção dos cargos da Diretoria de (a) Vice-Presidente e Diretor Executivo, (b) Diretor Financeiro (CFO), e (c) Diretor de Planejamento (CPO); (v) Fica aprovada a criação dos cargos da Diretoria de (a) Vice-Presidente e Diretor de Finanças e Marketing, e (b) Vice-Presidente; Em decorrência destas deliberações, a Cláusula Décima-Quarta do Estatuto Social da Companhia passará a vigorar com a redação abaixo, transcrita no Estatuto Social consolidado, que constitui o Anexo I da presente Ata: "CLÁUSULA DÉCIMA-QUARTA:

A Companhia terá uma Diretoria composta por 03 (três) Diretores, com as seguintes designações: Presidente e Diretor Presidente (CEO); Vice-Presidente e Diretor de Finanças e Marketing; e Vice-Presidente. Os Diretores poderão ser acionistas ou não, mas todos serão residentes no País e eleitos pelo Conselho de Administração.”; Encerramento e Lavratura da Ata: Nada mais havendo a ser tratado, o Presidente ofereceu a palavra a quem dela quisesse fazer uso e, como ninguém a pediu, declarou encerrados os trabalhos e suspensão a reunião pelo tempo necessário à lavratura desta ata, a qual, reaberta a sessão, foi lida, aprovada e assinada pelo Presidente da mesa e Secretário. Cuiabá/MT, 23 de novembro de 2020. Presidente da mesa: Nobuhiro Yoshida. Secretário: Shinya Kobayashi. Conselheiro destituído: Haruo Matsuzaki. Conselheiro eleito: Nobuhiro Yoshida.

**ANEXO I: Ata de Assembleia Geral Extraordinária da Agro Amazônia Produtos Agropecuários S.A. realizada em 23 de novembro de 2020. ESTATUTO SOCIAL DA AGRO AMAZÔNIA PRODUTOS AGROPECUÁRIOS S.A. NIRE 51300013428 - CNPJ/MF nº 13.563.680/0001-01.**

**CAPÍTULO I. DA DENOMINAÇÃO, SEDE, FILIAIS, OBJETO E DURAÇÃO. CLÁUSULA PRIMEIRA: A AGRO AMAZONIA PRODUTOS AGROPECUÁRIOS S.A. é uma sociedade anônima regida pelo disposto neste Estatuto e pelas disposições legais aplicáveis, em especial pela Lei n.º 6.404, de 15 de dezembro de 1976, conforme alterada (“Lei das Sociedades por Ações”). CLÁUSULA SEGUNDA: A Companhia tem sua sede e foro na Avenida Tenente Coronel Duarte nº 1.777, Bairro Porto - Município de Cuiabá/MT CEP 78015-500, podendo manter, instalar ou extinguir filiais onde for conveniente aos interesses sociais, mediante resolução da Diretoria. Parágrafo Primeiro: A Companhia possui as seguintes filiais todas com o mesmo objeto social da matriz e destaque de capital de R\$ 1.000,00 (mil reais):**

a) Filial de Sorriso - MT, Agro Amazônia Produtos Agropecuários S.A. Avenida Perimetral Sudeste, nº 8925 Quadra 28, Lote 02/03 - Jardim Tropical Sorriso - MT, CEP 78.890-000. CNPJ 13.563.680/0020-66, Insc. Estadual 13.131.839-0, NIRE: 51900345341. b) Filial de Primavera do Leste - MT, Agro Amazônia Produtos Agropecuários S.A. Rua São Paulo, 490 (Lote 26 - Quadra 01) - Parque Industrial, Primavera do Leste - MT, CEP 78.850-000. CNPJ 13.563.680/0002-84, Insc. Estadual 13.054.997-5, NIRE: 51900345359. c) Filial de Rondonópolis - MT, Agro Amazônia Produtos Agropecuários S.A. Avenida Iório Correa da Costa, 1.647 - Cidade Salmen, Rondonópolis - MT, CEP 78.745-160, CNPJ 13.563.680/0003-65, Insc. Estadual 13.061.427-0, NIRE: 51900345367. d) Filial de Campo Verde - MT, Agro Amazônia Produtos Agropecuários S.A. Avenida Brasil, 725 - Centro, Campo Verde - MT, CEP 78.840-000, CNPJ 13.563.680/0004-46, Insc. Estadual 13.131.815-2, NIRE: 51900345375. e) Filial de Tangará da Serra - MT, Agro Amazônia Produtos Agropecuários S.A. Av. Lions Internacional, 805-W, sala 01 e 02, Gleba Juninho, Zona Urbana, Tangará da Serra - MT, CEP 78.300-000, CNPJ 13.563.680/0005-27, Insc. Estadual 13.137.863-5, NIRE: 51900345383. f) Filial de Campo Novo do Parecis - MT, Agro Amazônia Produtos Agropecuários S.A. Avenida Olacyr Francisco de Moraes, 1925, Lote 02, Quadra 02 - Setor Comercial, Campo Novo do Parecis - MT, CEP 78.360-000, CNPJ 13.563.680/0006-08, Insc. Estadual 13.164.120-4, NIRE: 51900345391. g) Filial de Sapezal - MT, Agro Amazônia Produtos Agropecuários S.A. Avenida Eng. José da Silva Tiago, S/N, quadra 303A, Lote 07 - Lot. Água Clara, Sapezal - MT, CEP 78.365-000, CNPJ 13.563.680/0007-99, Insc. Estadual 13.164.268-5, NIRE: 51900345405. h) Filial de Lucas do Rio Verde - MT, Agro Amazônia Produtos Agropecuários S.A. Avenida Amazonas, 1899-S - Menino Deus, Lucas do Rio Verde - MT, CEP 78.455-000, CNPJ 13.563.680/0008-70, Insc. Estadual 13.171.710-3, NIRE: 51900345413. i) Filial de Diamantino - MT, Agro Amazônia Produtos Agropecuários S.A. Rodovia MT 121, Quadra 01, Lote 08, salas - 01 à 05 - Novo Diamantino, Diamantino - MT, CEP 78.400-000, CNPJ 13.563.680/0009-50, Insc. Estadual 13.178.489-7, NIRE: 51900345421. j) Filial de Alta Floresta - MT, Agro Amazônia Produtos Agropecuários S.A. Rod. MT 208, Lote 32, Setor LE - Centro, Alta Floresta - MT, CEP 78.580-000, CNPJ 13.563.680/0010-94, Insc. Estadual 13.179.074-9, NIRE: 51900345430. k) Filial de Canarana - MT, Agro Amazônia Produtos Agropecuários S.A. Avenida Rio Grande do Sul, 1904, Lote 20, Seção I - Projeto Canarana I, Canarana - MT, CEP 78.640-000, CNPJ 13.563.680/0011-75, Insc. Estadual 13.181.450-8, NIRE: 51900345448. l) Filial de Sinop - MT, Agro Amazônia Produtos Agropecuários S.A. Rua Colonizador Enio Pipino, 6791, R-14/R-14G, quadra 14, lote 999, Setor Industrial Norte, Sinop - MT, CEP 78.550-556, CNPJ 13.563.680/0012-56, Insc. Estadual 13.203.558-8, NIRE: 51900345456. m) Filial de Mirassol D'Oeste - MT, Agro Amazônia Produtos Agropecuários S.A. Rua Presidente Tancredo Neves, 5327, Qd.002 Lt. 2 bairro Chacarã, Mirassol D'Oeste - MT, CEP 78.280-000, CNPJ 13.563.680/0013-37, Insc. Estadual 13.206.134-1, NIRE: 51900345464. n) Filial de Juína - MT, Agro Amazônia Produtos Agropecuários S.A. Avenida JK, 2789-N, Lote ADB-A, Quadra AV01 - Expansão Comercial AR-1, Juína - MT, CEP 78.320-000, CNPJ 13.563.680/0014-18, Insc. Estadual 13.233.590-5, NIRE: 51900345472. o) Filial de Goiânia - GO, Agro Amazônia Produtos Agropecuários S.A. Avenida Castelo Branco, nº 2316, Quadra 128A, Lotes 03, 04, 05 e 13 - Setor Campinas, Goiânia - GO, CEP 74.513-050, CNPJ 13.563.680/0021-47, Insc. Estadual 10.536.033-3, NIRE: 52900626723. p) Filial de Barra do Garças - MT, Agro Amazônia Produtos Agropecuários S.A. Av. Senador Valdon Varjão nº 3796 Quadra Área, Lote Área - Bairro BR 070, Barra do Garças - MT, CEP 78.600-000, CNPJ 13.563.680/0015-07, Insc. Estadual 13.330.570-8, NIRE: 51900345481. q) Filial de Nova Mutum - MT, Agro Amazônia Produtos Agropecuários S.A.

Rua Mary Loize, 522 S - bairro Lot. Coml. José Aparecido Ribeiro, Nova Mutum - MT, CEP 78.450-000, CNPJ 13.563.680/0016-80, Insc. Estadual 13.164.122-0, NIRE: 51900345499. r) Filial de Querência - MT, Agro Amazônia Produtos Agropecuários S.A. Avenida Sul, Quadra 07, Lote 05, Setor Industrial II, Querência - MT, CEP 78.643-000, CNPJ: 13.563.680/0017-60, Insc. Estadual 13.426.532-7, NIRE: 51900345502. s) Filial de Juara - MT, Agro Amazônia Produtos Agropecuários S.A. Avenida Ayrton Senna, nº 59-S, Lotes 08 e 11, Quadra 140, Bairro Centro, Juara - MT, CEP 78.575-000, CNPJ: 13.563.680/0022-28, Insc. Estadual: 13.466.584-8, NIRE: 51900364809. t) Filial de Vila Rica - MT, Agro Amazônia Produtos Agropecuários S.A. Rua Amazonas, nº 174, Bairro Inconfidentes, Vila Rica - MT, CEP 78645-000, CNPJ: 13.563.680/0024-90, Insc. Estadual: 13.571.361-7, NIRE: 51900406731. u) Filial de Novo Progresso - PA, Agro Amazônia Produtos Agropecuários S.A. Avenida Dr. Isaias Pinheiro, nº 1942, Bairro Santa Luzia, Novo Progresso - PA, CEP 68.193-000, CNPJ: 13.563.680/0025-70, Insc. Estadual: 15.478.098-7, NIRE: 15900424543. v) Filial de Ariquemes - RO, Agro Amazônia Produtos Agropecuários S.A. Avenida Capitão Silvío, nº 1481, Quadra BLA, Lote 15, Setor Áreas Especiais, Bairro Apoio Rodoviário Sul, Ariquemes - RO, CEP 76.876-728, CNPJ: 13.563.680/0028-13, Insc. Estadual: 00000004619439, NIRE: 11900187050. w) Filial de Vilhena - RO, Agro Amazônia Produtos Agropecuários S.A. Avenida Av. Celso Mazuti, nº 7363, Bairro Centro, Vilhena - RO, CEP 76.980-000, CNPJ: 13.563.680/0026-51, Insc. Estadual: 00000004619463, NIRE: 11900187041. x) Filial de Gurupi - TO, Agro Amazônia Produtos Agropecuários S.A. Rua Francisco Orellana, nº 668, Quadra 05, Lote 01 e 02, Bairro Loteamento Jardim das Bandeiras, Gurupi - TO, CEP 77.420-210, CNPJ: 13.563.680/0027-32, Insc. Estadual: 29475348-6, NIRE: 17900157059. y) Filial de Nova Maringá - MT, Agro Amazônia Produtos Agropecuários S.A. Av. Amos Bernardino Zanchet, s/n., quadra 002, lote 0008, Bairro São Pedro, Nova Maringá - MT, CEP 78.445-000, CNPJ: 13.563.680/0029-02, Insc. Estadual: 13650264-4, NIRE: 5190043095-0. z) Filial de Guarantã do Norte - MT, Agro Amazônia Produtos Agropecuários S.A. Av. Pioneiro José Nelson Coutinho, nº 460, lote 828, bairro Jardim Aeroporto/MT, Guarantã do Norte - MT, CEP 78.520-000, CNPJ: 13.563.680/0030-38, Insc. Estadual: 13698653-6, NIRE: 5190044881-6. aa) Filial de Chapadão do Sul - MS, Agro Amazônia Produtos Agropecuários S.A. Avenida Dois, nº 1499, Lote 04, Quadra 008-C, Bairro Centro, Chapadão do Sul - MS, CEP 79.560-000, CNPJ: 13.563.680/0032-08, Insc. Estadual: 28.433.306-9, NIRE: 54900370411. ab) Filial de Pontes e Lacerda - MT, Agro Amazônia Produtos Agropecuários S.A. Avenida Tancredo Neves, nº 575, Lote 11, Quadra 005, Bairro Jardim Marília. Pontes e Lacerda - MT, CEP 78.250-000, CNPJ: 13.563.680/0031-19, Insc. Estadual: 13.735.338-3, NIRE: 51900469007. ac) Filial de Água Boa - MT, Agro Amazônia Produtos Agropecuários S.A. Avenida Industrial, nº 668, quadra 7, Lote 01 - Bairro Industrial I, Água Boa - MT, CEP 78.635-000, CNPJ 13.563.680/0023-09, Insc. Estadual: 13.780.294-3, NIRE: 51900403995. ad) Filial de Santarém-PA, Agro Amazônia Produtos Agropecuários S.A. Rodovia BR 163 KM 21, SN, Lote 01 Bairro: Distrito São José, Santarém - PA, CEP 68.030-991, CNPJ 13.563.680/0034-61, Insc. Estadual: 15.674.307-8, NIRE: 15902003375. ae) Filial de Redenção-PA, Agro Amazônia Produtos Agropecuários S.A. Avenida Araguaia, S/N, quadra 10, lote 06, Ademar Guimarães, Redenção - PA, CEP 68.552-412, CNPJ 13.563.680/0035-42, Insc. Estadual: 15.678.740-7, NIRE: 15902004045. af) Filial de Jussara-GO, Agro Amazônia Produtos Agropecuários S.A. Rua Rio Claro, S/N, quadra 21, lotes 06,07 e 08, Bairro Setor Alto da Boa Vista, Jussara - GO, CEP 76.270-000, CNPJ 13.563.680/0036-23, Insc. Estadual: 10.798.631-0, NIRE: 52901605878. ag) Filial de Chapadão do Céu-GO, Agro Amazônia Produtos Agropecuários S.A. Rua Inga Oeste, nº 837, lote 02, 03, 04 e 34, quadra 09, Bairro Nova Esperança, Chapadão do Céu-GO CEP 75.828-000, CNPJ 13.563.680/0037-04, Insc. Estadual: 10.803.648-0, NIRE: 52901607714. ah) Filial de Balsas-MA, Agro Amazônia Produtos Agropecuários S.A. Avenida Governador Luiz Rocha, nº 1001, lote 02, quadra 116, setor 003, Bairro São Felix, Balsas - MA, CEP 65.800-000. ai) Filial de Buritis-RO, Agro Amazônia Produtos Agropecuários S.A. Rua Helenite Ferreira de Souza, nº 1575, lote 003, quadra 011, Bairro Setor 01, Buritis - RO, CEP 76.880-000. aj) Filial de Palmas-TO, Agro Amazônia Produtos Agropecuários S.A. Avenida Teotônio Segurado, S/N, quadra ACSO SO 110, lote 05, Conj. 01, Bairro Plano Diretor Sul, Palmas - TO, CEP 77018-392, Parágrafo Segundo: A Companhia possui as seguintes filiais, com capital de R\$ 1.000,00 (mil reais) cada, destacados do capital social da matriz, com atividade de escritório administrativo, a saber. Escritórios: a) Escritório de Boa Esperança Sorriso - MT, Agro Amazônia Produtos Agropecuários S.A. Rua das Camélias, nº 447, Centro, Distrito de Boa Esperança, Sorriso - MT, CEP 78.896-000, CNPJ 13.563.680/0018-41, NIRE: 51900345511. b) Escritório de Tapurah - MT, Agro Amazônia Produtos Agropecuários S.A. Avenida das Flores, nº 893, Centro, Tapurah - MT, CEP 78.573-000, CNPJ 13.563.680/0019-22, NIRE: 51900345529. c) Escritório de Cuiabá - MT, Agro Amazônia Produtos Agropecuários S.A. Avenida Senador Metello, 556, - Centro Sul, Cuiabá - MT, CEP 78.020-600, CNPJ 13.563.680/0033-80, NIRE: 51900494931. CLÁUSULA TERCEIRA: O prazo de duração da Companhia será por tempo indeterminado, e o início de suas atividades dar-se-á na data de registro deste contrato. CLÁUSULA QUARTA: A Companhia tem por objeto social: a) Comércio (distribuição e revenda) de produtos agropecuários; b) Comércio (distribuição e revenda) e representação comercial de sementes, mudas, corretivos, fertilizantes, inoculantes, biofertilizantes, soja, sal

mineral e outros alimentos para animais, máquinas e equipamentos agrícolas, defensivos agrícolas, defensivo aplicado produtos veterinários, inclusive vacinas imunológicas para uso na pecuária, grãos em estado primário, semi-elaborado ou industrializado e cereais; c) Prestação de serviços fitossanitários; d) Prestação de serviços de pré limpeza, secagem, expurgo e armazenamento de cereais ensacados e a granel. e) Importação e exportação de sementes, mudas, corretivos, fertilizantes, inoculantes, biofertilizantes, defensivos agrícolas, produtos veterinários, inclusive vacinas imunológicas para uso na pecuária, grãos em estado primário, semi-elaborado ou industrializado e cereais, diretamente ou por intermédio de empresa comercial exportadora (Trading); f) Produção e reembalagem de sementes. g) Prestação de serviços de preparo de solo, plantio e colheita. h) Prestação de Serviços de Agronomia e de Consultoria às Atividades Agrícolas e Pecuárias, Inclusive de Mapeamento de Fertilidade de Solo, Mapeamento de Presença e Identificação de Nematóides, Mapeamento de Compactação de Solo, Assessoria em Fertilidade de Solo, Imageamento por avião ou drone, Coleta de Análise Foliar, análise de laboratorial de solo, entre outros. Parágrafo Único. A atividade de Representação Comercial da Companhia será exercida única e exclusivamente pela filial de Tangará da Serra, cujo capital social devidamente destacado do da matriz é de R\$ 1.000,00 (mil reais), conforme disposto no Parágrafo Primeiro, da Cláusula Segunda. CAPÍTULO II. DO CAPITAL. CLÁUSULA QUINTA: O capital social da empresa subscrito e integralizado em moeda corrente nacional é de R\$ 34.321.315,84 (trinta e quatro milhões, trezentos e vinte e um mil, trezentos e quinze Reais e oitenta e quatro centavos), representado por 119.358.774 (cento e dezenove milhões, trezentas e cinquenta e oito mil, setecentas e setenta e quatro ações) ações ordinárias, nominativas, sem valor nominal. § Primeira: Os acionistas têm preferência para a subscrição de novas ações. § Segunda: Todas as despesas com desdobramento ou substituição de títulos representativos de ações correrão por conta do acionista. § Terceira: A ação é indivisível perante a Companhia, e a cada ação ordinária nominativa corresponderá um voto nas deliberações das assembleias gerais. CAPÍTULO III. DAS ASSEMBLEIAS GERAIS. CLÁUSULA SEXTA: A assembleia geral reunir-se-á ordinariamente uma vez por ano, nos quatro meses seguintes ao término do ano social, e, extraordinariamente sempre que houver necessidade. As matérias abaixo exigirão sua aprovação em assembleia geral da Companhia: (a) qualquer alteração ao Estatuto Social; (b) o envolvimento da Companhia em quaisquer negócios ou atividades fora do escopo de seu objeto social; (c) a eleição, suspensão ou destituição dos membros do Conselho de Administração; (d) a aprovação do valor global a ser pago a título de remuneração anual aos membros da Diretoria, bem como aos membros dos órgãos societários das Subsidiárias; (e) a redução de capital, resgate, recompra ou amortização de Ações; (f) o aumento do capital ou qualquer emissão de Ações; (g) a criação de qualquer classe nova de Ações ou a alteração dos direitos, preferências, vantagens ou condições (inclusive resgate e amortização) das Ações existentes; (h) a incorporação, fusão, incorporação de ações, cisão, alteração do tipo societário da Companhia ou qualquer outra reorganização societária ou combinação comercial da ou envolvendo a Companhia; (i) o encerramento, dissolução, liquidação (inclusive a nomeação do liquidante e a aprovação de suas contas), a cessação do estado de liquidação, pedido de recuperação judicial ou extrajudicial ou falência; (j) a declaração de dividendos ou de juros sobre capital próprio ou qualquer outro pagamento ou distribuição, em qualquer formato, dos lucros pela Companhia aos seus acionistas; (k) o registro da Companhia como companhia aberta ou para a negociação de seus instrumentos de dívida ou participações societárias em qualquer bolsa de valores, o registro ou realização de qualquer oferta pública inicial (initial public offering - IPO) ou de qualquer outra oferta pública de instrumentos de dívida ou participações societárias; (l) qualquer emissão, restituição ou recompra dos valores mobiliários da Companhia, títulos de crédito conversíveis em ações ou estabelecendo qualquer direito de compra de ações; (m) qualquer redução de capital, resgate, recompra ou amortização das ações, excetuando-se a redução do capital integralizado em dinheiro; (n) aprovação das demonstrações financeiras auditadas da Companhia e das contas da administração de cada Exercício Social; (o) a criação de qualquer reserva legal, exceção feita àquelas obrigatórias de acordo com a Lei aplicável; (p) qualquer alteração na estrutura administrativa da Companhia, incluindo a composição do Conselho de Administração e da Diretoria e excluindo o Cargo de Administração Sênior, e suas respectivas funções e competências; (q) qualquer questão a ser aprovada por qualquer uma das subsidiárias da Companhia, em relação aos assuntos listados nos subitens (a) a (p) acima. Parágrafo Único. Caso a aprovação de qualquer das matérias ou assuntos descritos na Cláusula Sexta pela assembleia geral da Companhia torne-se necessária, tais matérias ou assuntos deverão primeiramente ser aprovados pelo Conselho de Administração antes da sua submissão à assembleia geral para aprovação. CLÁUSULA SÉTIMA: REVOGADA. CLÁUSULA OITAVA: As assembleias gerais serão presididas pelo Presidente do Conselho de Administração ou por seu substituto, ou na ausência de ambos, por um acionista escolhido por maioria de votos dos presentes. Ao Presidente da assembleia cabe a escolha do Secretário. CAPÍTULO IV. DA ADMINISTRAÇÃO. CLÁUSULA NONA: A Companhia será administrada por um Conselho de Administração e por uma Diretoria. CLÁUSULA DÉCIMA: O Conselho de Administração será composto por no mínimo 3 (três) e no máximo 6 (seis) membros, acionistas ou não, eleitos pela Assembleia Geral para um mandato de 3 (três) anos, podendo ser

reeleitos. Dentre os eleitos, a mesma assembleia geral designará aquele que ocupará a função de Presidente. § Primeiro: Os membros do Conselho de Administração serão investidos em seus cargos mediante assinatura de termo de posse lavrado no "Livro de Atas de Reuniões do Conselho de Administração", devendo permanecer em exercício até a investidura de seus sucessores. § Segundo: Os membros do Conselho de Administração não receberão remuneração pelos serviços prestados à Companhia. CLÁUSULA DÉCIMA-PRIMEIRA: Em caso de vaga de qualquer cargo do Conselho de Administração, os demais membros deverão nomear dentre eles um substituto para assumir suas funções. § Primeiro: Dentro de 30 (trinta) dias após a vacância será convocada assembleia geral dos acionistas para preenchimento do cargo em caráter definitivo. § Segundo: No caso de ausência ou impedimento temporário, o Conselheiro ausente ou impedido temporariamente indicará, dentre os membros do Conselho de Administração aquele que o representará. § Terceiro: Nas hipóteses previstas neste Artigo, de vaga, ausência ou impedimento temporário, o substituto ou representante agirá, inclusive para o efeito de votação em reunião do Conselho, por si e pelo substituído ou representado. CLÁUSULA DÉCIMA-SEGUNDA: O Conselho de Administração reunir-se-á, ordinariamente, uma vez a cada Exercício Social, e, extraordinariamente, sempre que necessário, na sede da Companhia ou em qualquer outra localidade escolhida, mediante convocação do seu Presidente ou de quaisquer dois Conselheiros. As atas das reuniões serão lavradas em livro próprio. § Primeiro: As reuniões ordinárias serão convocadas pelo Presidente do Conselho, mediante comunicação, por escrito, expedida com pelo menos 5 (cinco) dias de antecedência, devendo dela constar o local, dia e hora da reunião, bem como a ordem do dia e cópias da documentação comprobatória a ser discutida na reunião, salvo se de outra forma acordada por todos os Conselheiros titulares. § Segundo: O Presidente do Conselho de Administração (ou qualquer Conselheiro, caso não convocada pelo Presidente no prazo de 5 (cinco) dias úteis contados de sua solicitação) poderá convocar uma reunião extraordinária do Conselho, a qualquer momento, através do envio do aviso de convocação aos demais Conselheiros com, no mínimo, 7 (sete) dias úteis de antecedência, estabelecendo a data, horário e ordem do dia da referida reunião extraordinária, com aviso de recebimento, exceto se de outra forma acordada por todos os Conselheiros titulares. § Terceiro: As convocações previstas nos parágrafos anteriores serão dispensadas sempre que estiver presente à reunião a totalidade dos membros em exercício do Conselho de Administração, ou desde que os mesmos manifestem sua concordância à dispensa daquelas formalidades. § Quarto: Para que as reuniões do Conselho de Administração possam se instalar e validamente deliberar, será necessária a presença da maioria de seus membros em exercício, sendo considerado como presente aquele que estiver, na ocasião, representado por seu substituto ou pessoa legalmente nomeada, ou que tiver enviado seu voto por escrito. Se uma reunião do Conselho não for instalada em primeira convocação em virtude de ausência de quórum, a reunião em segunda convocação será realizada no 3º (terceiro) dia útil seguinte, com aviso escrito de sua convocação enviado a todos os Conselheiros, com confirmação de recebimento, reestabelecendo a data, horário e ordem do dia da referida reunião em segunda convocação. Na reunião em segunda convocação, se o quórum especial aplicável não estiver presente e/ou não proferir seu voto, a reunião poderá ser instalada com qualquer número de Conselheiros, estando apta a deliberar qualquer matéria pela maioria simples dos Conselheiros presentes e que proferirem seus votos. § Quinto: As resoluções do Conselho de Administração serão sempre tomadas por maioria de votos dos membros presentes às reuniões. O Presidente do Conselho de Administração não terá voto de desempate. § Sexto: Os membros do Conselho de Administração poderão validamente participar - e serão considerados presentes - de qualquer reunião do Conselho de Administração por meio de conferência telefônica, videoconferência ou por quaisquer outros meios que permitam uma comunicação instantânea de dados, e poderão enviar seus votos por fax ou por e-mail ao Presidente do Conselho, com aviso de recebimento, no prazo de 2 (dois) dias úteis contados da data da reunião em questão. CLÁUSULA DÉCIMA-TERCEIRA: O Conselho de Administração tem a função primordial de estabelecer as diretrizes fundamentais da política geral da Companhia, verificar e acompanhar sua execução: (a) fixar a orientação geral dos negócios da Companhia; (b) eleger, suspender ou destituir os membros da Diretoria, inclusive o Diretor Presidente; (c) outorgar garantias em nome da Companhia ou criar qualquer gravame sobre quaisquer ativos da Companhia em benefício de terceiros (incluindo obrigações financeiras); (d) nomear ou destituir auditores da Companhia; (e) aprovar qualquer matéria relativa a qualquer da(s) Subsidiária(s) da Companhia, quando forem relacionadas aos subitens (a) a (d) acima; § Único: Revogado. CLÁUSULA DÉCIMA-TERCEIRA - A: As matérias abaixo listadas também poderão ser aprovadas tanto pelos acionistas da Companhia através de Ata de Assembleia Geral quanto pelo Conselho de Administração da Companhia através de Ata de Reunião do Conselho de Administração: (a) aprovação do orçamento anual da Companhia (plano anual para dispêndio de capital, limite de estoque e plano de contratação de empréstimos a serem incluídos), bem como quaisquer revisões e alterações aos mesmos; (b) qualquer alteração na estrutura administrativa da Companhia (exceto as matérias exclusivamente reservadas para aprovação pela assembleia de acionistas); (c) cessão ou aquisição de qualquer negócio relevante pela Companhia e celebração de qualquer operação ou de uma atividade fora do curso normal dos negócios

da Companhia ou de suas subsidiárias, incluindo a entrada em um novo mercado territorial; (d) vendas a crédito superiores a um valor em reais equivalente a US\$ 1.000.000,00 (um milhão de Dólares Norte-Americanos) por cliente e aprovação de contrato de compra exigindo que a Companhia efetue adiantamentos superiores a um valor em reais equivalente a US\$ 1.000.000,00 (um milhão de Dólares Norte-Americanos) por fornecedor, exceto em relação àqueles aprovados de tempos em tempos pelo Conselho de Administração, para os quais serão aplicáveis os limites então aprovados; (e) investimentos ou desinvestimentos em sociedades controladas e sociedades coligadas ou em qualquer outra empresa; (f) compra, venda ou arrendamento de ativos fixos superiores a um valor em reais equivalente a US\$ 100.000,00 (cem mil Dólares Norte-Americanos) por operação ou série de operações relacionadas, exceto aqueles aprovados no último orçamento anual; (g) compra, venda, arrendamento ou cessão de qualquer propriedade intelectual da Companhia; (h) aquisição ou venda de ações ou outros direitos de participação em outra empresa; (i) implementação de quaisquer operações com derivativos, incluindo operações de futuros, operações a termo, operações de futuros sobre índices, opções, swaps ou quaisquer outras operações que façam com que a Companhia assuma uma posição de curto ou longo prazo sem a necessária proteção (hedge) para tais operações, exceto em estrita conformidade com a política de derivativos da Companhia; (j) celebração, alteração relevante e/ou rescisão de contratos contendo cláusulas de não concorrência ou não aliciamento; (k) celebração, alteração relevante e/ou rescisão de contratos de distribuição com fornecedores que incluam qualquer tipo de obrigação financeira/econômica incondicional da Companhia (como, por exemplo, nos casos de obrigação de compras mínimas); (l) dispêndios de capital superiores a um valor em reais equivalente a US\$ 100.000,00 (cem mil Dólares Norte-Americanos) por operação ou série de operações relacionadas, exceto aqueles aprovados no último orçamento anual, para os quais serão aplicáveis os limites então aprovados; (m) estabelecimento de limites para a celebração de contratos de empréstimos pela Diretoria, ou a aprovação de qualquer mudança nos limites anteriormente estabelecidos pelo Conselho de Administração; (n) adoção, revogação ou alterações das políticas gerais da Companhia; (o) nomeação ou destituição de advogados da Companhia; (p) instauração ou celebração de acordo em quaisquer ações judiciais, arbitragem ou quaisquer outros processos judiciais ou administrativos ajuizados por e/ou contra a Companhia; (q) celebração, qualquer aditamento ou rescisão de qualquer contrato ou outra operação, contrato, acordo, acerto, endividamento ou garantia entre a Companhia ou sua subsidiária e qualquer membro da Diretoria; (r) qualquer doação ou contribuição a quaisquer partidos políticos, associações políticas ou políticos em geral ou a qualquer pessoa que não tenha fins lucrativos; (s) criação, adoção ou alteração de qualquer plano de incentivo de longo prazo concedido à administração e/ou aos empregados da Companhia ou suas subsidiárias; (t) abertura de uma nova filial ou fechamento de qualquer filial; (u) qualquer matéria aprovada pelos Diretores e que requeira ratificação pelo Conselho de Administração; e (v) qualquer matéria a ser aprovada por qualquer das Subsidiária(s) da Companhia listada nos subitens (a) a (u) acima.

**CLÁUSULA DÉCIMA-QUARTA:** A Companhia terá uma Diretoria composta por 03 (três) Diretores, com as seguintes designações: Presidente e Diretor Presidente (CEO); Vice-Presidente e Diretor de Finanças e Marketing; e Vice-Presidente. Os Diretores poderão ser acionistas ou não, mas todos serão residentes no País e eleitos pelo Conselho de Administração.

**CLÁUSULA DÉCIMA-QUINTA:** Os Diretores terão prazo de mandato de 3 (três) anos. Todos os diretores deverão permanecer em exercício até a investidura de seus sucessores, podendo ser reeleitos. § Único: A remuneração dos diretores será estabelecida e distribuída entre os mesmos de acordo com o que for determinado pelo Conselho de Administração que os elegeu.

**CLÁUSULA DÉCIMA-SEXTA:** Ocorrendo vaga, por qualquer motivo, de qualquer cargo de Diretoria, o respectivo substituto será escolhido pelo Conselho de Administração, em reunião a se realizar no prazo de 5 (cinco) dias depois da ocorrência da vaga.

**CLÁUSULA DÉCIMA-SÉTIMA:** A Diretoria reunir-se-á sempre que necessário, mas pelo menos uma vez por ano. As reuniões serão presididas pelo Diretor Presidente ou, na sua ausência, pelo diretor que na ocasião for escolhido. § Primeiro: As reuniões serão sempre convocadas pelo Diretor Presidente, ou por quaisquer dois diretores em conjunto. Para que possam se instalar e validamente deliberar, é necessária a presença da maioria dos diretores que na ocasião estiverem no exercício de seus cargos, ou de dois, se só houver dois diretores em exercício. § Segundo: As deliberações da Diretoria constarão de atas lavradas no livro próprio e serão tomadas por maioria de votos, cabendo ao Presidente da reunião, em caso de empate, também o voto de desempate.

**CLÁUSULA DÉCIMA-OITAVA:** REVOGADA.

**CLÁUSULA DÉCIMA-NONA:** Compete à Diretoria a administração dos negócios sociais em geral e a prática, para tanto, de todos os atos necessários ou convenientes, ressalvados aqueles para os quais seja, por lei ou pelo presente Estatuto, atribuída a competência à assembleia geral ou ao Conselho de Administração. Seus poderes incluem, mas não estão limitados a, entre outros, os suficientes para: (a) zelar pela observância da lei e deste Estatuto; (b) zelar pelo cumprimento das deliberações tomadas nas assembleias gerais, nas reuniões do Conselho de Administração e nas suas próprias reuniões; (c) administrar, gerir e superintender os negócios sociais; e (d) emitir e aprovar instruções e regulamentos internos que julgar úteis ou necessários. § Primeiro: A representação da Companhia, em Juízo

e fora dele, ativa ou passivamente, perante terceiros, quaisquer repartições públicas ou autoridades federais, estaduais ou municipais, bem como autarquias, sociedades de economia mista e entidades paraestatais, compete ao Diretor Presidente. § Segundo: A Diretoria poderá, em reunião, indicar qualquer diretor ou autorizar a outorga de mandato a terceiros para, isoladamente, praticar atos de atribuição da Diretoria ou de qualquer diretor, sem prejuízo de poderes ou atribuições idênticos conferidos por este Estatuto ou pela Diretoria, a ela própria ou a qualquer diretor.

**CLÁUSULA VIGÉSIMA:** As escrituras e contratos de qualquer natureza, as letras de câmbio, os cheques, as ordens de pagamento, os contratos e, em geral quaisquer outros documentos que importem em responsabilidade ou obrigações para a Companhia, serão obrigatoriamente assinados: (a) por 2 (dois) diretores em conjunto; (b) por qualquer diretor em conjunto com um procurador; ou (c) por 2 (dois) procuradores em conjunto, desde que investidos de especiais e expressos poderes. § Único: Obedecido o disposto no Artigo 19, § 2º, deste Estatuto, a Companhia poderá ser representada por um único diretor ou procurador, agindo isoladamente.

**CLÁUSULA VIGÉSIMA-PRIMEIRA:** As procurações serão sempre outorgadas em nome da Companhia por 2 (dois) diretores, devendo especificar os poderes conferidos e, com exceção daquelas para fins judiciais, terão um período de validade limitado ao máximo de um ano.

**CLÁUSULA VIGÉSIMA-SEGUNDA:** São expressamente vedados, sendo nulos e inoperantes com relação à Companhia, os atos de qualquer diretor, procurador, ou funcionário, que a envolverem em obrigações relativas a negócios ou operações estranhos ao objeto social, tais como fianças, avais, endossos ou quaisquer garantias em favor de terceiros, salvo quando expressamente autorizados pelo Conselho de Administração, em reunião.

**CAPÍTULO V. DO CONSELHO FISCAL.**

**CLÁUSULA VIGÉSIMA-TERCEIRA:** O Conselho Fiscal da Companhia, que será integrado por 3 (três) membros efetivos e igual número de suplentes, funcionará em caráter não permanente e será composto, instalado e remunerado em conformidade com a legislação em vigor.

**CAPÍTULO VI. DO EXERCÍCIO SOCIAL, DO BALANÇO E DO LUCRO.**

**CLÁUSULA VIGÉSIMA-QUARTA:** O exercício social terá início em 1 de janeiro e terminará em 31 de dezembro de cada ano. § Único: O primeiro exercício social encerrar-se-á em 31 de dezembro de 2015.

**CLÁUSULA VIGÉSIMA-QUINTA:** Ao fim de cada exercício, serão elaboradas as demonstrações financeiras, observadas as disposições legais vigentes.

**CLÁUSULA VIGÉSIMA-SEXTA:** O lucro líquido apurado em cada exercício, após deduções legais, terá a destinação que for determinada pela assembleia geral, ouvido o Conselho Fiscal, se em funcionamento. § Primeiro: Aos acionistas é assegurado o direito ao recebimento de um dividendo anual obrigatório não inferior a 25% (vinte e cinco por cento) do lucro líquido do exercício, ajustado conforme o artigo 202 da Lei 6404/76. § Segundo: A Companhia poderá elaborar balanços semestrais ou em menor período a fim de determinar ou alocar os resultados encontrados em tais períodos, e qualquer lucro poderá ser distribuído aos acionistas, após deliberação de acionistas representando a maioria do capital social.

**CAPÍTULO VII. DA TRANSFORMAÇÃO.**

**CLÁUSULA VIGÉSIMA-SÉTIMA:** A Companhia poderá ser transformada de um tipo em outro, conforme o disposto no Artigo 220 da Lei das Sociedades por Ações por meio de uma Assembléia Geral de Acionistas.

**CAPÍTULO VIII. DA LIQUIDAÇÃO.**

**CLÁUSULA VIGÉSIMA-OITAVA:** A Companhia entrará em liquidação nos casos legais, competindo à assembleia geral estabelecer a forma de liquidação e nomear o liquidante e o Conselho Fiscal que deverão funcionar no período de liquidação, em conformidade com o previsto na Cláusula Sexta deste Estatuto Social.

**CAPÍTULO IX. DISPOSIÇÕES GERAIS.**

**CLÁUSULA VIGÉSIMA-NONA:** Nos casos omissos ou duvidosos aplicar-se-ão as disposições legais vigentes. Cuiabá/MT, 23 de novembro de 2020.

**ASPLEMAT Publicações 65.3642-6515**

**ANGELEI DA SILVA ARRUDA (PANIFICADORA KELLY), e CNPJ: 40.042.209/0001-32, TORNA PÚBLICO QUE REQUEREU À Secretaria Municipal de Meio Ambiente e Desenvolvimento Rural Sustentável do Município de Várzea Grande - SEMMADERS / VG A LICENÇA AMBIENTAL - MODALIDADE: LICENÇA DE INSTALAÇÃO, PRÉVIA E OPERAÇÃO PARA ATIVIDADE: Fabricação de produtos de panificação industrial, LOCALIZADA NA: R ARTHUR PROBEST (LOT JD GLORIA), N: 10, BAIRRO: GLORIA, CIDADE: VARZEA GRANDE, CEP: 78.140-285.**

**ASPLEMAT Publicações 65.3642-6515**

A empresa BORTOLOTTO & BORTOLOTTO, com CNPJ: 26.833.183/0001-10 localizada na Avenida Curitiba nº 559-N, Setor Industrial do Município de Lucas do Rio Verde, vem por meio deste, tornar público o requerimento da Renovação da Licença de Operação (RLO), junto à Secretaria Municipal de Meio Ambiente de Lucas do Rio Verde/MT para **Atividade de Manutenção e reparação de máquinas e equipamentos agrícolas.**

VENTELINO PALUDO, CPF nº 119.673.409-78 venho requerer a Licença Florestal para Plano de Exploração Florestal na secretaria Estadual de Meio Ambiente - SEMA, da propriedade denominada FAZENDA PALUDO I e II, localizada no Município de SAPEZAL - MT. Área total do projeto de PEF 995,56 hectares. Longitude: 58°51'36.40"O; Latitude: 12°52'25.08"S.

CESAR PALUDO, CPF nº 554.662.849-87 venho requerer a Licença Florestal para Plano de Exploração Florestal na secretaria Estadual de Meio Ambiente - SEMA, da propriedade denominada FAZENDA GRÉCIA, ITÁLIA, TOLEDO E PARANÁ, localizada no Município de SAPEZAL - MT. Área total do projeto de PEF 998,7521 hectares. Longitude: 58°53'26.86"O; Latitude: 12°53'32.66"S.

**ANGELA LIMA DE OLIVEIRA (FAZENDA LOTE 31 E LOTE 32)**, CPF: 936.040.171-49, torna público que requereu junto a Secretaria de Estado do Meio Ambiente - Sema/MT, o pedido de Licença Florestal (LF) e Autorização Para Exploração Florestal (AUTEX - PMFS) da Fazenda Lote 31 e Lote 32, localizado na zona rural do município de Colniza/MT. Não foi determinado EIA/RIMA.

A empresa **ALUMAT ALUMINIO MATO GROSSO LTDA ME.**, CNPJ Nº **10.572.049/000172**, torna público que requereu junto à Secretaria Municipal do Meio Ambiente e Desenvolvimento Rural Sustentável **SEMMADRS/VG**, as Renovação da **Licença de Operação (LO)**. Para serviços de 25.12800 Fabricação de esquadrias de metal, Localizado na R VEREADOR ABELARDO DE AZEVEDO (LOT CONSTRUMAT), nº 216, no Bairro Ponte Nova em Várzea Grande - MT, CEP 78.115-250.

**ARENA MATERIAIS DE CONSTRUÇÃO LTDA**, CNPJ 39.940.983/0001-81, torna público que requereu junto a Secretaria de Agricultura e Meio Ambiente de Sorriso - SAMA, a Licença Prévia, Licença de Instalação e Licença de Operação para a atividade de Comércio varejista de materiais de construção não especificados anteriormente, sito a Av Noemia Tonello Dalmolin, nº 1374, Bairro Vitória Régia, Sorriso - MT, não determinado (EIA/RIMA).

Opus Pontal Agropecuária e Participações LTDA, portador do CNPJ 23.307.038/0001-07, torna público que requereu da Secretária Mun. de Meio Ambiente e Des. Urbano Sustentável do Mun. de Cuiabá-MT a Licença LP para Obra Edificação para a atividade, localizado na Rua Birmania esquina cm Av. Carmino Campos, Shangri-lá, nesta Capital.

A **BOM FUTURO AGRÍCOLA LTDA - Fazenda Planta**, inscrita no CNPJ: 10.425.282/0061-63, torna público que requereu à secretaria de Estado de Meio Ambiente - MT (SEMA/MT) a Outorga para um poço tubular localizado na Rodovia MT 235 KM 121 + 45 KM A ESQUERDA, s/nº, zona rural do município de SAPEZAL-MT. Não foi determinado EIA-RIMA.

**CELSO ANTONIO VEDANA**, CPF: 347.068.609-20, torna público que requereu junto a Secretária de Estado de Meio Ambiente - SEMA/MT, o LICENCIAMENTO de Armazéns de grãos, na Fazenda Vedana, MT-225, Vera - MT. Não foi determinado estudo de impacto ambiental.

**SAFRAS ARMAZÉNS GERAIS LTDA**, CNPJ Nº **11.644.786/0011-78** - filial 10, torna público que requereu à SEMA - Secretaria de Estado de Meio Ambiente, Licença Prévia (LP), Licença de Instalação (LI) e Licença de Operação (LO) para atividade Recepção, Secagem e Armazenamento de Grãos, localizada no município de Novo Mundo-MT. Não foi determinado EIA/RIMA

**BOTURA & FAGUNDES LTDA (CHAMAGAS)**, CNPJ nº 02.636.146/0034-11, torna público que requereu junto à Secretaria Municipal de Agricultura e Meio Ambiente SAMA/NM de Nova Mutum, a Licença Prévia, Licença de Instalação e Licença de Operação para atividade de "Comércio varejista de Gás Liquefeito de Petróleo - GLP", localizada na Rua dos Mamoeiros, 257 - W, Bairro Lírios do Campo, neste município. Não foi determinado estudo de impacto ambiental.

**BOTURA & FAGUNDES LTDA (CHAMAGAS)**, CNPJ nº 02.636.146/0033-30, torna público que requereu junto à Secretaria de Estado de Meio Ambiente SEMA/MT, a Licença Prévia, Licença de Instalação e Licença de Operação para atividade de "Comércio varejista de Gás Liquefeito de Petróleo - GLP" localizada na Rua das Gaivotas, 1775 - W, Bairro Jardim Ágata, Nova Mutum - MT. Não foi determinado estudo de impacto ambiental.

**AVISO DE PRORROGAÇÃO  
PREGÃO PRESENCIAL N.º 001/2021.**

O PREVISÓ - Fundo Municipal de Previdência Social dos Servidores de Sorriso - MT, torna público para o conhecimento dos interessados, a prorrogação da data de abertura e julgamento do PREGÃO PRESENCIAL N.º 001/2021, que se realizará às 10:00 horas (Horário Oficial de Sorriso - MT), do DIA 27 DE JANEIRO DE 2021, na Sala de Licitações do Previsó, sito a Rua Alta Floresta, 53, Centro - Sorriso - MT, a abertura do PREGÃO PRESENCIAL N.º 001/2021. O julgamento da referida licitação será através do Menor Preço global, objetivando "REGISTRO DE PREÇOS PARA FUTURA E EVENTUAL CONTRATAÇÃO DE EMPRESA ESPECIALIZADA NA PRESTAÇÃO DE SERVIÇOS DE APOIO NAS ÁREAS FINANCEIRA, TRIBUTÁRIA E CONTÁBIL - CONTEMPLANDO APOIO TÉCNICO NAS ÁREAS CONTÁBIL, FINANCEIRA E ORÇAMENTÁRIA, de acordo com as especificações e condições constantes no termo de referência". O Edital poderá ser obtido junto ao Previsó, durante o horário

normal de expediente ou através do site <http://www.previsomt.com.br>. Maiores informações poderão ser obtidas junto a Comissão Permanente de Licitação, no Previsó em horário normal de expediente, das 07:00 às 13:00 horas ou através do telefone (66) 3544-2845/3544-8796.

MIRALDO GOMES DE SOUZA  
MARISETE MARCHIRO BARBIERI  
PREGOEIROS.

**AVISO DE PRORROGAÇÃO  
PREGÃO PRESENCIAL N.º 002/2021**

O PREVISÓ - Fundo Municipal de Previdência Social dos Servidores de Sorriso - MT, através dos Pregoeiros Oficiais da Prefeitura Municipal de Sorriso, torna Público para o conhecimento dos interessados, a prorrogação da data de abertura e julgamento do Pregão Presencial nº 002/2021, que se realizará às 11:00 horas (Horário Oficial de Sorriso - MT), do dia 27 de Janeiro de 2021, na Sala de Licitações do Previsó, localizado na Rua Alta Floresta, 53, Centro - Sorriso - MT, a abertura do PREGÃO PRESENCIAL N.º 002/2021, objetivando "Registro de Preços Para Futura e Eventual Contratação de Pessoa Jurídica especializada no fornecimento de licenciamento de software para gerenciamento de Regime Próprio de Previdência Social, incluindo os serviços de conversão de dados, locação, implantação, manutenção mensal, treinamento, atualização e suporte técnico, conforme listados no termo de referência". O julgamento da referida licitação será através de Menor Preço global. O Edital poderá ser obtido junto ao Previsó, durante o horário normal de expediente ou através do site [www.previsomt.com.br](http://www.previsomt.com.br). Maiores informações poderão ser obtidas junto a Comissão Permanente de Licitação, no Previsó em horário normal de expediente, das 07:00 às 13:00 horas ou através do telefone (66) 3544-2845/3544-8796. Adélio Dalmolin - Diretor Executivo do Previsó.

MIRALDO GOMES DE SOUZA  
MARISETE MARCHIRO BARBIERI  
PREGOEIROS.

**SAMAE - SERVIÇO AUTÔNOMO MUNICIPAL DE ÁGUA E ESGOTO DE  
TANGARÁ DA SERRA - MATO GROSSO  
PROCESSO ADMINISTRATIVO N.º 048/2020/SAMAE  
CONCORRÊNCIA N.º 002/2020/SAMAE  
AVISO DE ABERTURA DO ENVELOPE DE PROPOSTA**

O SAMAE - Serviço Autônomo Municipal de Água e Esgoto de Tangará da Serra - Mato Grosso, através do Setor de Licitação, torna público para conhecimento dos interessados, que fará realizar sessão licitatória para dar continuidade ao Processo Licitatório na Modalidade CONCORRÊNCIA N.º 002/2020/SAMAE, para seleção da melhor proposta pelo MENOR PREÇO GLOBAL, com procedimento da Abertura do Envelope de Proposta, tendo como objeto a CONTRATAÇÃO DE SERVIÇOS DE ENGENHARIA CONSULTIVA PARA O GERENCIAMENTO E FISCALIZAÇÃO DAS OBRAS DE PARTE DO ESGOTAMENTO SANITÁRIO DO MUNICÍPIO DE TANGARÁ DA SERRA/MT, SISTEMA DE ESGOTAMENTO SANITÁRIO REFERENTE AO CONTRATO DE FINANCIAMENTO N.º 0505807-57 - "PROGRAMA SANEAMENTO PARA TODOS - MUTUÁRIOS PÚBLICOS - IMPLANTAÇÃO DO SES BACIAS FIGUEIRA, BURITI E ARAPUTANGA REDE COLETORA, ESTAÇÕES ELEVATÓRIAS REDE PRESSURIZADA E LIGAÇÃO DOMICILIAR". A Sessão está prevista para as 08h00min do dia 22 de Janeiro de 2021. O horário de funcionamento do SAMAE de Tangará da Serra/MT, na Avenida Brasil, nº 2350-N, Paço Municipal - Anexo, Jardim Europa é de segunda a sexta-feira, exceto feriados, das 07h00m às 11h00m e das 13h00m às 17h00m. Site: [www.samaetga.com.br](http://www.samaetga.com.br). Endereço eletrônico: email: [licitacao@samaetga.com.br](mailto:licitacao@samaetga.com.br). Fone/Fax para contato: (65) 3311-6504 / 3311-6517.

Tangará da Serra/MT, 13 de Janeiro de 2021.

**EDINÉIA G. DE SOUZA VIEIRA**, PRESIDENTE DA CPL - SAMAE

**PROCESSO ADMINISTRATIVO N.º 058/2020/SAMAE  
CONCORRÊNCIA N.º 003/2020/SAMAE  
AVISO DE ANULAÇÃO**

O SAMAE - Serviço Autônomo Municipal de Água e Esgoto de Tangará da Serra - Mato Grosso, através do Setor de Licitação, torna público para conhecimento dos interessados, a ANULAÇÃO do Processo Licitatório na Modalidade CONCORRÊNCIA N.º 003/2020/SAMAE, para seleção da melhor proposta pelo MENOR PREÇO GLOBAL, tendo como objeto a CONTRATAÇÃO DE EMPRESA ESPECIALIZADA PARA A EXECUÇÃO DE ESTUDOS E SERVIÇOS TÉCNICOS REFERENTE AO LICENCIAMENTO AMBIENTAL DA CAPTAÇÃO E ADUÇÃO DE ÁGUA BRUTA DO RIO SEPOTUBA. O horário de funcionamento do SAMAE de Tangará da Serra/MT, na Avenida Brasil, nº 2350-N, Paço Municipal - Anexo, Jardim Europa é de segunda a sexta-feira, exceto feriados, das 07h00m às 13h00m. Fone/ Fax para contato: (65) 3311-6504 / 3311-6517.

Tangará da Serra/MT, 13 de Janeiro de 2020.

**EDINÉIA G. DE SOUZA VIEIRA**, Presidente da CPL - SAMAE

**K3 Publicações em Jornais (65) 3052-2600**



- **Você nunca vai achar alguém como eu, ele me disse.**

- **Ainda bem. Por isso, eu descobri como há gente boa no mundo.**



*Se você passa por isso ou conhece alguém que passa, não se cale. Precisamos conversar sobre violência doméstica e como superá-la.*

**NÃO  
CALE.  
FALE.**



Governo de  
**Mato  
Grosso**

*Violência contra a mulher é crime. Denuncie. Ligue* **180**



Governo do Estado de Mato Grosso  
Secretaria de Estado de Planejamento e Gestão

**SUPERINTENDÊNCIA DA IMPRENSA OFICIAL DO  
ESTADO DE MATO GROSSO**

CENTRO POLÍTICO ADMINISTRATIVO  
Rua Júlio Domingos de Campos  
CEP 78050-970 - Cuiabá - Mato Grosso  
CNPJ(MF) 03.507.415/0004-97

**www.iomat.mt.gov.br**  
Acesse o portal E-Mato Grosso  
**www.mt.gov.br**

## ORIENTAÇÃO PARA PUBLICAÇÃO

De acordo com a Instrução Normativa nº 005/2008 do Diário Oficial de 27 de maio de 2008, as matérias deverão ser enviadas pelo sistema IOMATNET e no balcão da IOMAT, pessoalmente, em Pen Drive, CD-ROM ou através do correio eletrônico, publica@iomat.mt.gov.br, até as 16:00hs.

Os arquivos deverão ser em extensão .rtf, .doc ou .docx

## ATENDIMENTO EXTERNO

De acordo com a Portaria nº 030/2019/SEPLAG do Diário Oficial de 05 de Abril de 2019, o atendimento é de Segunda à Sexta-feira, das 08:00hs às 12:00hs e 13:00hs às 17:00hs.

(65) 3613-8000

## HINO NACIONAL

Letra de Joaquim Osório Duque Estrada e música de Francisco Manoel da Silva

Ouviram do Ipiranga as margens plácidas  
De um povo heróico o brado retumbante,  
E o sol da Liberdade, em raios fúlgidos,  
Brilhou no céu da Pátria nesse instante.

Se o penhor dessa igualdade  
Conseguimos conquistar com braço forte,  
Em teu seio, ó Liberdade,  
Desafia o nosso peito a própria morte!

Ó Pátria amada, Idolatrada, Salve! Salve!

Brasil, um sonho intenso, um raio vívido  
De amor e de esperança à terra desce,  
Se em teu formoso céu, risonho e límpido,  
A imagem do Cruzeiro resplandece.

Gigante pela própria natureza,  
És belo, és forte, impávido colosso,  
E o teu futuro espelha essa grandeza

Terra adorada, Entre outras mil,  
És tu, Brasil, Ó Pátria amada!  
Dos filhos deste solo és mãe gentil,  
Pátria amada, Brasil!

Deitado eternamente em berço esplêndido,  
Ao som do mar e à luz do céu profundo,  
Fulguras, ó Brasil, florão da América,  
Iluminado ao sol do Novo Mundo!

Do que a terra mais garrida  
Teus risonhos, lindos campos têm mais flores;  
"Nossos bosques têm mais vida",  
"Nossa vida" no teu seio "mais amores".

Ó Pátria amada, Idolatrada, Salve! Salve!

Brasil, de amor eterno seja símbolo  
O lábaro que ostentas estrelado,  
E diga o verde-louro desta fâmula  
Paz no futuro e glória no passado.

Mas, se ergues da justiça a clava forte,  
Verás que um filho teu não foge à luta,  
Nem teme, quem te adora, a própria morte!

Terra adorada Entre outras mil,  
És tu, Brasil, Ó Pátria amada!

Dos filhos deste solo és mãe gentil,  
Pátria amada,  
Brasil!

## HINO DE MATO GROSSO

Decreto Nº 208 de 05 de setembro de 1983

Letra de Dom Francisco de Aquino Corrêa e música do maestro Emílio Heine

Limitando, qual novo colosso,  
O ocidente do imenso Brasil,  
Eis aqui, sempre em flor, Mato Grosso,  
Nosso berço glorioso e gentil!

Eis a terra das minas faiscantes,  
Eldorado como outros não há  
Que o valor de imortais bandeirantes  
Conquistou ao feroz Paiaguás!

Salve, terra de amor, terra do ouro,  
Que sonhara Moreira Cabral!  
Chova o céu dos seus dons o tesouro  
Sobre ti, bela terra natal!

Terra noiva do Sol! Linda terra!  
A quem lá, do teu céu todo azul,  
Beija, ardente, o astro louro, na serra  
E abençoa o Cruzeiro do Sul!

No teu verde planalto escampado,  
E nos teus pantanais como o mar,  
Vive solto aos milhões, o teu gado,  
Em mimosas pastagens sem par!

Salve, terra de amor, terra do ouro,  
Que sonhara Moreira Cabral!  
Chova o céu dos seus dons o tesouro  
Sobre ti, bela terra natal!

Hévea fina, erva-mate preciosa,  
Palmas mil, são teus ricos florões;  
E da fauna e da flora o índio goza,  
A opulência em teus virgens sertões.

O diamante sorri nas grupiarias  
Dos teus rios que jorram, a flux.  
A hulha branca das águas tão claras,  
Em cascatas de força e de luz!

Salve, terra de amor, terra do ouro,  
Que sonhara Moreira Cabral!  
Chova o céu dos seus dons o tesouro  
Sobre ti, bela terra natal!

Dos teus bravos a glória se expande  
De Dourados até Corumbá,  
O ouro deu-te renome tão grande,  
Porém mais nosso amor te dará!

Ouve, pois, nossas juras solenes  
De fazermos em paz e união,  
Teu progresso imortal como a fênix  
Que ainda timbra o teu nobre brasão!

Salve, terra de amor, terra de ouro,  
Que sonhara Moreira Cabral!  
Chova o céu dos seus dons o tesouro  
Sobre ti, bela terra natal!

## HINO À BANDEIRA DE MATO GROSSO

Letra e música dos autores: Abel Santos Anjos Filho, Tânia Domingos do Nascimento e Hudson C. Rocha

"Uma radiante estrela exalta o céu anil  
Fulgura na imensidão do meu Brasil  
Constelação de áurea cultura e glórias mil  
Do bravo heróico bandeirante varonil  
Que descobrindo a extensa mata sobranceira  
Do Centro Oeste, imensa gleba brasileira  
Trouxe esperança à juventude altaneira  
Delimitando a esfera verde da bandeira.

Erga aos céus oh! estandarte  
De amor e união  
Mato Grosso feliz  
Do Brasil é o verde coração.  
Belo pendão que ostenta o branco da pureza  
Losango lar da paz e feminil grandeza.  
Teu manto azul é o céu que encobre a natureza  
De um Mato Grosso emoldurado de beleza.

No céu estampas o matiz patriarcal  
E ao Sol fulguras belo esplêndido ideal  
Na Terra semeando a paz universal  
Para colhermos um futuro sem igual.  
Erga aos céus oh! estandarte  
De amor e união  
Mato Grosso feliz  
Do Brasil é o verde coração".