

DIÁRIO OFICIAL



do Estado de Mato Grosso ANO CXXX - CUIABÁ quarta-feira, 10 de Fevereiro de 2021 Nº 27.934

PODER EXECUTIVO

ATOS

ATO Nº 01136/2021

O GOVERNADOR DO ESTADO DE MATO GROSSO, no uso de suas atribuições legais, **resolve nomear ERIKA OLIVEIRA GONCALVES**, R.G. nº 23279621 - SESP/MT, para exercer o cargo em Comissão de Direção Geral e Assessoramento, Nível DGA-4, de ASSESSOR ESPECIAL II, da (o) SUPERINTENDÊNCIA DE REDAÇÃO, da **CASA CIVIL**, a partir de 01 de Fevereiro de 2021.

Palácio Paiaguás, em Cuiabá, 05 de fevereiro de 2021.

MAURO CARVALHO JUNIOR
Secretário-Chefe da Casa Civil

MAURO MENDES FERREIRA
GOVERNADOR DO ESTADO
(Assinado Eletronicamente)

ATO Nº 01139/2021

O GOVERNADOR DO ESTADO DE MATO GROSSO, no uso de suas atribuições legais, **resolve exonerar**, a pedido, **ELAINE MORITA PEREIRA DE SOUZA**, R.G. nº 8688559 - SSP-MT, do cargo em Comissão de Direção Geral e Assessoramento, Nível DGA-4, de SUPERINTENDENTE de Atenção à Saúde, da (o) GABINETE DO SECRETARIO ADJUNTO DE ATENÇÃO E VIGILÂNCIA EM SAUDE, da **SECRETARIA DE ESTADO DE SAÚDE - SES**, a partir de 04 de fevereiro de 2021.

Palácio Paiaguás, em Cuiabá, 05 de fevereiro de 2021.

MAURO CARVALHO JUNIOR
Secretário-chefe da Casa Civil

MAURO MENDES FERREIRA
GOVERNADOR DO ESTADO
(Assinado Eletronicamente)

ATO Nº 01140/2021

O GOVERNADOR DO ESTADO DE MATO GROSSO, no uso de suas atribuições legais, **resolve exonerar MICHEL ALVIM DA SILVA**, R.G. nº 12038148 - SJ-MT, do cargo em Comissão de Direção Geral e Assessoramento, Nível DGA-5, de ASSESSOR TECNICO II, da (o) SUPERINTENDÊNCIA DE MÍDIAS SOCIAIS, da **CASA CIVIL**, a partir de 01 de fevereiro de 2021.

Palácio Paiaguás, em Cuiabá, 05 de fevereiro de 2021.

MAURO CARVALHO JUNIOR
Secretário-chefe da Casa Civil

MAURO MENDES FERREIRA
GOVERNADOR DO ESTADO
(Assinado Eletronicamente)

ATO Nº 01116/2021

O GOVERNADOR DO ESTADO DE MATO GROSSO, no uso de suas atribuições legais, **resolve nomear FRANCISCO PEREIRA DE LOIOLA**, R.G. nº 6764703 - SSP/MT, para exercer o cargo em Comissão de Direção Geral e Assessoramento, Nível DGA-8, de ASSISTENTE TECNICO I, da (o) COORDENADORIA DE TRANSPORTES, da **CASA CIVIL**, a partir de 01 de Fevereiro de 2021.

Palácio Paiaguás, em Cuiabá, 05 de fevereiro de 2021.

MAURO CARVALHO JUNIOR
Secretário-Chefe da Casa Civil

MAURO MENDES FERREIRA
GOVERNADOR DO ESTADO
(Assinado Eletronicamente)

GOVERNO DO ESTADO DE MATO GROSSO

SEPLAG
SECRETARIA DE ESTADO DE PLANEJAMENTO
E GESTÃO

IOMAT
SUPERINTENDÊNCIA DA IMPRENSA OFICIAL
DO ESTADO DE MATO GROSSO

CENTRO POLÍTICO ADMINISTRATIVO
Rua Júlio Domingos de Campos
CEP 78050-970 Cuiabá - Mato Grosso
CNPJ(MF) 03.507.415/0004-97
FONE: (65) 3613-8000

E-mail:
publica@iomat.mt.gov.br

Visite nosso Portal:
www.iomat.mt.gov.br

Acesse o Portal E-Mato Grosso
www.mt.gov.br

Mauro Mendes Ferreira
Governador do Estado

Otaviano Olavo Pivetta
Vice-Governador

Secretário-Chefe da Casa Civil Mauro Carvalho Junior
Secretário-Chefe de Gabinete do Governador Jordan Espindola dos Santos
Secretário de Estado de Agricultura Familiar Silvano Ferreira do Amaral
Secretária de Estado de Assistência Social e Cidadania Rosamaria Ferreira de Carvalho
Secretário de Estado de Ciência, Tecnologia e Inovação Nilton Borges Borgato
Secretário de Estado de Cultura, Esporte e Lazer Alberto Machado
Secretário de Estado de Desenvolvimento Econômico Cesar Alberto Miranda Lima dos Santos Costa
Secretário de Estado de Educação Alan Resende Porto
Secretário de Estado de Fazenda Rogério Luiz Gallo
Secretário de Estado de Infraestrutura e Logística Marcelo de Oliveira e Silva
Secretária de Estado de Meio Ambiente Mauren Lazzaretti
Secretário de Estado de Planejamento e Gestão Basílio Bezerra Guimarães dos Santos
Secretário de Estado de Saúde Gilberto Gomes de Figueiredo
Secretário de Estado de Segurança Pública Alexandre Bustamante dos Santos
Procurador-Geral do Estado Francisco de Assis da Silva Lopes
Secretário Controlador-Geral do Estado Emerson Hideki Hayashida

ATO Nº 01113/2021

O GOVERNADOR DO ESTADO DE MATO GROSSO, no uso de suas atribuições legais, **resolve nomear FABIO SOARES DE SOUSA**, R.G. nº 20800630 - SSP/MT, para exercer o cargo em Comissão de Direção Geral e Assessoramento, Nível DGA-8, de GERENTE, da (o) GERÊNCIA DE FORMALIZAÇÃO E GESTÃO, da **SECRETARIA DE ESTADO DE CULTURA, ESPORTE E LAZER - SECEL**, a partir de 05 de Fevereiro de 2021.

Palácio Paiaguás, em Cuiabá, 05 de fevereiro de 2021.

MAURO CARVALHO JUNIOR
Secretário-Chefe da Casa Civil

MAURO MENDES FERREIRA
GOVERNADOR DO ESTADO
(Assinado Eletronicamente)

ATO Nº 01111/2021

O GOVERNADOR DO ESTADO DE MATO GROSSO, no uso de suas atribuições legais, **resolve exonerar MORACI SANTANA DE SOUZA**, R.G. nº 637360 - SSP-MT, do cargo em Comissão de Direção Geral e Assessoramento, Nível DGA-9, de ASSISTENT TECNICO II, da (o) COMANDO REGIONAL I - CUIABÁ, da **POLÍCIA MILITAR - PM**, a partir de 01 de fevereiro de 2021.

Palácio Paiaguás, em Cuiabá, 05 de fevereiro de 2021.

MAURO CARVALHO JUNIOR
Secretário-Chefe da Casa Civil

MAURO MENDES FERREIRA
GOVERNADOR DO ESTADO
(Assinado Eletronicamente)

ATO Nº 01110/2021

O GOVERNADOR DO ESTADO DE MATO GROSSO, no uso de suas atribuições legais, **resolve exonerar OTONIEL GONCALVES PINTO**, R.G. nº 14307138 - SSP-MT, do cargo em Comissão de Direção Geral e Assessoramento, Nível DGA-9, de ASSISTENT TECNICO II, da (o) COMANDO REGIONAL I - CUIABÁ, da **POLÍCIA MILITAR - PM**, a partir de 01 de fevereiro de 2021.

Palácio Paiaguás, em Cuiabá, 05 de fevereiro de 2021.

MAURO CARVALHO JUNIOR
Secretário-Chefe da Casa Civil

MAURO MENDES FERREIRA
GOVERNADOR DO ESTADO
(Assinado Eletronicamente)

ATO Nº 01108/2021

O GOVERNADOR DO ESTADO DE MATO GROSSO, no uso de suas atribuições legais, **resolve nomear FERNANDA SOARES E SOUZA**, R.G. nº 13393596 - SSP/MT, para exercer o cargo em Comissão de Direção Geral e Assessoramento, Nível DGA-6, de ASSESSOR TECNICO III, da (o) UNIDADE DE ASSESSORIA, da **SECRETARIA DE ESTADO DE CULTURA, ESPORTE E LAZER - SECEL**, a partir de 05 de Fevereiro de 2021.

Palácio Paiaguás, em Cuiabá, 05 de fevereiro de 2021.

MAURO CARVALHO JUNIOR
Secretário-Chefe da Casa Civil

MAURO MENDES FERREIRA
GOVERNADOR DO ESTADO
(Assinado Eletronicamente)

ATO Nº 01085/2021

O GOVERNADOR DO ESTADO DE MATO GROSSO, no uso de suas atribuições legais, **resolve nomear ALLEANDERSON DA SILVA SOUZA**, R.G. nº 11918357 - SSP/MT, para exercer o cargo em Comissão de Direção Geral e Assessoramento, Nível DGA-6, de ASSESSOR TECNICO III Superintendência de Redação, da (o) GABINETE DO SECRETÁRIO ADJUNTO DE COMUNICAÇÃO, da **CASA CIVIL**, a partir de 01 de Fevereiro de 2021.

Palácio Paiaguás, em Cuiabá, 03 de fevereiro de 2021.

MAURO CARVALHO JUNIOR
Secretário-Chefe da Casa Civil

MAURO MENDES FERREIRA
GOVERNADOR DO ESTADO
(Assinado Eletronicamente)

ATO Nº 01109/2021

O GOVERNADOR DO ESTADO DE MATO GROSSO, no uso de suas atribuições legais, **resolve exonerar MARIA APARECIDA RODRIGUES**, R.G. nº 10271341 - SSP-MT, do cargo em Comissão de Direção Geral e Assessoramento, Nível DGA-6, de ASSESS. ESPECIAL III, da (o) GABINETE DE DIREÇÃO, da **SECRETARIA DE ESTADO DE CULTURA, ESPORTE E LAZER - SECEL**, a partir de 04 de fevereiro de 2021.

Palácio Paiaguás, em Cuiabá, 05 de fevereiro de 2021.

MAURO CARVALHO JUNIOR
Secretário-Chefe da Casa Civil

MAURO MENDES FERREIRA
GOVERNADOR DO ESTADO
(Assinado Eletronicamente)

ATO Nº 01084/2021

O GOVERNADOR DO ESTADO DE MATO GROSSO, no uso de suas atribuições legais, **resolve exonerar**, a pedido, **PAULO CESAR DOS SANTOS OLIVEIRA PEREIRA**, R.G. nº 17679095 - SSP-MT, do cargo em Comissão de Direção Geral e Assessoramento, Nível DGA-8, de GERENTE DE INFRAESTRUTURA DE SERVIÇOS DE TI, da (o) COORDENADORIA DE TECNOLOGIA DA INFORMAÇÃO, da **SECRETARIA DE ESTADO DE INFRAESTRUTURA E LOGÍSTICA - SINFRA**, a partir de 01 de fevereiro de 2021.

Palácio Paiaguás, em Cuiabá, 03 de fevereiro de 2021.

MAURO CARVALHO JUNIOR
Secretário-Chefe da Casa Civil

MAURO MENDES FERREIRA
GOVERNADOR DO ESTADO
(Assinado Eletronicamente)

ATO Nº 01042/2021

O GOVERNADOR DO ESTADO DE MATO GROSSO, no uso de suas atribuições legais, **resolve exonerar OTONIEL GONCALVES PINTO**, R.G. nº 14307138 - SSP-MT, do cargo em Comissão de Direção Geral e Assessoramento, Nível DGA-9, de ASSISTENT TECNICO II AGÊNCIA REGIONAL DO 1º CR, da (o) COMANDO REGIONAL I - CUIABÁ, da **POLÍCIA MILITAR - PM**, a partir de 31 de janeiro de 2021.

Palácio Paiaguás, em Cuiabá, 01 de fevereiro de 2021.

MAURO CARVALHO JUNIOR
Secretário-chefe da Casa Civil

MAURO MENDES FERREIRA
GOVERNADOR DO ESTADO
(Assinado Eletronicamente)

ATO Nº 01041/2021

O GOVERNADOR DO ESTADO DE MATO GROSSO, no uso de suas atribuições legais, **resolve exonerar**, a pedido, **PAULO CONCEICAO SILVA**, R.G. nº 17875838 - SSP-MT, do cargo em Comissão de Direção Geral e Assessoramento, Nível DGA-4, de SUPERINTENDENTE, da (o) SUPERINTENDÊNCIA ADMINISTRATIVA, da **SECRETARIA DE ESTADO DE CULTURA, ESPORTE E LAZER - SECEL**, a partir de 01 de fevereiro de 2021.

Palácio Paiaguás, em Cuiabá, 01 de fevereiro de 2021.

MAURO CARVALHO JUNIOR
Secretário-chefe da Casa Civil

MAURO MENDES FERREIRA
GOVERNADOR DO ESTADO
(Assinado Eletronicamente)

ATO Nº 01040/2021

O GOVERNADOR DO ESTADO DE MATO GROSSO, no uso de suas atribuições legais, **resolve nomear MARCELA BRUNA VIEIRA CASTRO**, R.G. nº 22713646 - SESP/MT, para exercer o cargo em Comissão de Direção Geral e Assessoramento, Nível DGA-5, de ASSESSOR TECNICO II, da (o) COORDENADORIA DE AQUISIÇÕES E CONTRATOS, da **CASA CIVIL**, a partir de 01 de Fevereiro de 2021.

Palácio Paiaguás, em Cuiabá, 01 de fevereiro de 2021.

MAURO CARVALHO JUNIOR
Secretário-chefe da Casa Civil

MAURO MENDES FERREIRA
GOVERNADOR DO ESTADO
(Assinado Eletronicamente)

ATO Nº 01038/2021

O GOVERNADOR DO ESTADO DE MATO GROSSO, no uso de suas atribuições legais, **resolve nomear LORENA KAROLINA BRUSCHI**, R.G. nº 20263392 - SSP/MT, para exercer o cargo em Comissão de Direção Geral e Assessoramento, Nível DGA-4, de ASSESSOR ESPECIAL II Superintendência de Redação, da (o) GABINETE DO SECRETÁRIO ADJUNTO DE COMUNICAÇÃO, da **CASA CIVIL**, a partir de 01 de Fevereiro de 2021.

Palácio Paiaguás, em Cuiabá, 01 de fevereiro de 2021.

MAURO CARVALHO JUNIOR
Secretário-chefe da Casa Civil

MAURO MENDES FERREIRA
GOVERNADOR DO ESTADO
(Assinado Eletronicamente)

ATO Nº 01037/2021

O GOVERNADOR DO ESTADO DE MATO GROSSO, no uso de suas atribuições legais, **resolve nomear PATRICIA ELIZANGELA CABRAL PEREIRA**, R.G. nº 942901 - SSP/RO, para exercer o cargo em Comissão de Direção Geral e Assessoramento, Nível DGA-6, de COORDENADOR de Apoio Logístico, da (o) SUPERINTENDÊNCIA ADMINISTRATIVA, da **SECRETARIA DE ESTADO DE ASSISTÊNCIA SOCIAL E CIDADANIA - SETASC**, a partir de 01 de Fevereiro de 2021.

Palácio Paiaguás, em Cuiabá, 01 de fevereiro de 2021.

MAURO CARVALHO JUNIOR
Secretário-chefe da Casa Civil

MAURO MENDES FERREIRA
GOVERNADOR DO ESTADO
(Assinado Eletronicamente)

ATO Nº 01039/2021

O GOVERNADOR DO ESTADO DE MATO GROSSO, no uso de suas atribuições legais, **resolve exonerar RICARDO XAVIER**, R.G. nº 1100719-2 - SJ-MT, do cargo em Comissão de Direção Geral e Assessoramento, Nível DGA-6, de COORDENADOR de Apoio Logístico, da (o) SUPERINTENDÊNCIA ADMINISTRATIVA, da **SECRETARIA DE ESTADO DE ASSISTÊNCIA SOCIAL E CIDADANIA - SETASC**, a partir de 01 de fevereiro de 2021.

Palácio Paiaguás, em Cuiabá, 01 de fevereiro de 2021.

MAURO CARVALHO JUNIOR
Secretário-chefe da Casa Civil

MAURO MENDES FERREIRA
GOVERNADOR DO ESTADO
(Assinado Eletronicamente)

ATO Nº 01112/2021

O GOVERNADOR DO ESTADO DE MATO GROSSO, no uso de suas atribuições legais, **resolve nomear EDUARDO FERNANDO DIAS DE MORAES**, R.G. nº 14775476 - SSP/MT, para exercer o cargo em Comissão de Direção Geral e Assessoramento, Nível DGA-8, de GERENTE DE INFRAESTRUTURA DE SERVIÇOS DE T.I, da (o) COORDENADORIA DE TECNOLOGIA DA INFORMAÇÃO, da **SECRETARIA DE ESTADO DE INFRAESTRUTURA E LOGÍSTICA - SINFRA**, a partir de 01 de Fevereiro de 2021.

Palácio Paiaguás, em Cuiabá, 05 de fevereiro de 2021.

MAURO CARVALHO JUNIOR
Secretário-Chefe da Casa Civil

MAURO MENDES FERREIRA
GOVERNADOR DO ESTADO
(Assinado Eletronicamente)

ATO Nº 01036/2021

O GOVERNADOR DO ESTADO DE MATO GROSSO, no uso de suas atribuições legais, **resolve nomear THALITA ALVES DA COSTA**, R.G. nº 451128370 - SSP/SP, para exercer o cargo em Comissão de Direção Geral e Assessoramento, Nível DGA-9, de ASSISTENTE TECNICO II da Coordenadoria de Apoio Logístico, da (o) SUPERINTENDÊNCIA ADMINISTRATIVA, da **SECRETARIA DE ESTADO DE ASSISTÊNCIA SOCIAL E CIDADANIA - SETASC**, a partir de 01 de Fevereiro de 2021.

Palácio Paiaguás, em Cuiabá, 01 de fevereiro de 2021.

MAURO CARVALHO JUNIOR
Secretário-chefe da Casa Civil

MAURO MENDES FERREIRA
GOVERNADOR DO ESTADO
(Assinado Eletronicamente)

ATO Nº 01114/2021

O GOVERNADOR DO ESTADO DE MATO GROSSO, no uso de suas atribuições legais, **resolve nomear BENEDITO DE MORAES CAMPOS**, R.G. nº 02356775 - SSP/MT, para exercer o cargo em Comissão de Direção Geral e Assessoramento, Nível DGA-8, de ASSISTENTE TECNICO I, da (o) COORDENADORIA DE PATRIMÔNIO E SERVIÇOS, da **SECRETARIA DE ESTADO DE CIÊNCIA, TECNOLOGIA E INOVAÇÃO - SECITECI**, a partir de 02 de Fevereiro de 2021.

Palácio Paiaguás, em Cuiabá, 05 de fevereiro de 2021.

MAURO CARVALHO JUNIOR
Secretário-Chefe da Casa Civil

MAURO MENDES FERREIRA
GOVERNADOR DO ESTADO
(Assinado Eletronicamente)

ATO Nº 01115/2021

O GOVERNADOR DO ESTADO DE MATO GROSSO, no uso de suas atribuições legais, **resolve nomear JUSCELIA SALETE VIDAL INACIO**, R.G. nº 14502089 - SEJUSP/MT, para exercer o cargo em Comissão de Direção Geral e Assessoramento, Nível DGA-6, de COORDENADOR, da (o) COORDENADORIA DE APOIO LOGÍSTICO, da **SECRETARIA DE ESTADO DE CULTURA, ESPORTE E LAZER - SECEL**, a partir de 02 de Fevereiro de 2021.

Palácio Paiaguás, em Cuiabá, 05 de fevereiro de 2021.

MAURO CARVALHO JUNIOR
Secretário-Chefe da Casa Civil

MAURO MENDES FERREIRA
GOVERNADOR DO ESTADO
(Assinado Eletronicamente)

ATO Nº 01117/2021

O GOVERNADOR DO ESTADO DE MATO GROSSO, no uso de suas atribuições legais, **resolve exonerar APARECIDA ROSA DE SOUZA CRUZ**, R.G. nº 706165 - SSP-MT, do cargo em Comissão de Direção Geral e Assessoramento, Nível DGA-6, de ASSESSOR TECNICO III, da (o) UNIDADE DE ASSESSORIA, da **CASA CIVIL**, a partir de 01 de fevereiro de 2021.

Palácio Paiaguás, em Cuiabá, 05 de fevereiro de 2021.

MAURO CARVALHO JUNIOR
Secretário-Chefe da Casa Civil

MAURO MENDES FERREIRA
GOVERNADOR DO ESTADO
(Assinado Eletronicamente)

ATO Nº 01118/2021

O GOVERNADOR DO ESTADO DE MATO GROSSO, no uso de suas atribuições legais, **resolve nomear APARECIDA ROSA DE SOUZA CRUZ**, R.G. nº 706165 - SSP/MT, para exercer o cargo em Comissão de Direção Geral e Assessoramento, Nível DGA-6, de ASSESSOR TECNICO III, da (o) GABINETE DO SECRETÁRIO ADJUNTO DE COMUNICAÇÃO, da **CASA CIVIL**, a partir de 01 de Fevereiro de 2021.

Palácio Paiaguás, em Cuiabá, 05 de fevereiro de 2021.

MAURO CARVALHO JUNIOR
Secretário-Chefe da Casa Civil

MAURO MENDES FERREIRA
GOVERNADOR DO ESTADO
(Assinado Eletronicamente)

ATO Nº 01119/2021

O GOVERNADOR DO ESTADO DE MATO GROSSO, no uso de suas atribuições legais, **resolve exonerar LAURINDO SANTOS ALVES ARRUDA**, R.G. nº 14593874 - SSP-MT, do cargo em Comissão de Direção Geral e Assessoramento, Nível DGA-6, de ASSESSOR TECNICO III, da (o) UNIDADE DE ASSESSORIA, da **CASA CIVIL**, a partir de 01 de fevereiro de 2021.

Palácio Paiaguás, em Cuiabá, 05 de fevereiro de 2021.

MAURO CARVALHO JUNIOR
Secretário-Chefe da Casa Civil

MAURO MENDES FERREIRA
GOVERNADOR DO ESTADO
(Assinado Eletronicamente)

ATO Nº 01120/2021

O GOVERNADOR DO ESTADO DE MATO GROSSO, no uso de suas atribuições legais, **resolve nomear LAURINDO SANTOS ALVES ARRUDA**, R.G. nº 14593874 - SSP/MT, para exercer o cargo em Comissão de Direção Geral e Assessoramento, Nível DGA-6, de ASSESSOR TECNICO III, da (o) GABINETE DO SECRETÁRIO ADJUNTO DE COMUNICAÇÃO, da **CASA CIVIL**, a partir de 01 de Fevereiro de 2021.

Palácio Paiaguás, em Cuiabá, 05 de fevereiro de 2021.

MAURO CARVALHO JUNIOR
Secretário-Chefe da Casa Civil

MAURO MENDES FERREIRA
GOVERNADOR DO ESTADO
(Assinado Eletronicamente)

ATO Nº 01121/2021

O GOVERNADOR DO ESTADO DE MATO GROSSO, no uso de suas atribuições legais, **resolve exonerar ANDRE LUIS FARHAT IGNACIO LEITE**, R.G. nº 17444047 - SEJUSP-MT, do cargo em Comissão de Direção Geral e Assessoramento, Nível DGA-6, de ASSESSOR TECNICO III, da (o) UNIDADE DE ASSESSORIA, da **CASA CIVIL**, a partir de 01 de fevereiro de 2021.

Palácio Paiaguás, em Cuiabá, 05 de fevereiro de 2021.

MAURO CARVALHO JUNIOR
Secretário-Chefe da Casa Civil

MAURO MENDES FERREIRA
GOVERNADOR DO ESTADO
(Assinado Eletronicamente)

ATO Nº 01122/2021

O GOVERNADOR DO ESTADO DE MATO GROSSO, no uso de suas atribuições legais, **resolve nomear ANDRE LUIS FARHAT IGNACIO LEITE**, R.G. nº 17444047 - SEJUSP/MT, para exercer o cargo em Comissão de Direção Geral e Assessoramento, Nível DGA-6, de ASSESSOR TECNICO III, da (o) GABINETE DO SECRETÁRIO ADJUNTO DE COMUNICAÇÃO, da **CASA CIVIL**, a partir de 01 de Fevereiro de 2021.

Palácio Paiaguás, em Cuiabá, 05 de fevereiro de 2021.

MAURO CARVALHO JUNIOR
Secretário-Chefe da Casa Civil

MAURO MENDES FERREIRA
GOVERNADOR DO ESTADO
(Assinado Eletronicamente)

ATO Nº 01123/2021

O GOVERNADOR DO ESTADO DE MATO GROSSO, no uso de suas atribuições legais, **resolve nomear KERLEI CRISTINA QUEIROZ CORREA**, R.G. nº 977126 - /MT, para exercer o cargo em Comissão de Direção Geral e Assessoramento, Nível DGA-4, de SUPERINTENDENTE Administrativo e Financeiro, da (o) HOSPITAL REGIONAL DE SORRISO, da **SECRETARIA DE ESTADO DE SAÚDE - SES**, a partir de 01 de Fevereiro de 2021.

Palácio Paiaguás, em Cuiabá, 05 de fevereiro de 2021.

MAURO CARVALHO JUNIOR
Secretário-Chefe da Casa Civil

MAURO MENDES FERREIRA
GOVERNADOR DO ESTADO
(Assinado Eletronicamente)

ATO Nº 01124/2021

O GOVERNADOR DO ESTADO DE MATO GROSSO, no uso de suas atribuições legais, **resolve exonerar ANTONIO PINHEIRO DA SILVA**, R.G. nº 09723013 - SSP-MT, do cargo em Comissão de Direção Geral e Assessoramento, Nível DGA-6, de ASSESSOR TECNICO III, da (o) UNIDADE DE ASSESSORIA, da **CASA CIVIL**, a partir de 01 de fevereiro de 2021.

Palácio Paiaguás, em Cuiabá, 05 de fevereiro de 2021.

MAURO CARVALHO JUNIOR
Secretário-Chefe da Casa Civil

MAURO MENDES FERREIRA
GOVERNADOR DO ESTADO
(Assinado Eletronicamente)

ATO Nº 01125/2021

O GOVERNADOR DO ESTADO DE MATO GROSSO, no uso de suas atribuições legais, **resolve nomear ANTONIO PINHEIRO DA SILVA**, R.G. nº 09723013 - SSP/MT, para exercer o cargo em Comissão de Direção Geral e Assessoramento, Nível DGA-6, de ASSESSOR TECNICO III, da (o) GABINETE DO SECRETÁRIO ADJUNTO DE COMUNICAÇÃO, da **CASA CIVIL**, a partir de 01 de Fevereiro de 2021.

Palácio Paiaguás, em Cuiabá, 05 de fevereiro de 2021.

MAURO CARVALHO JUNIOR
Secretário-Chefe da Casa Civil

MAURO MENDES FERREIRA
GOVERNADOR DO ESTADO
(Assinado Eletronicamente)

ATO Nº 01127/2021

O GOVERNADOR DO ESTADO DE MATO GROSSO, no uso de suas atribuições legais, **resolve exonerar ARIELSON JESUS DA SILVA**, R.G. nº 20326630 - SSP-MT, do cargo em Comissão de Direção Geral e Assessoramento, Nível DGA-6, de ASSESSOR TECNICO III, da (o) UNIDADE DE ASSESSORIA, da **CASA CIVIL**, a partir de 01 de fevereiro de 2021.

Palácio Paiaguás, em Cuiabá, 05 de fevereiro de 2021.

MAURO CARVALHO JUNIOR
Secretário-Chefe da Casa Civil

MAURO MENDES FERREIRA
GOVERNADOR DO ESTADO
(Assinado Eletronicamente)

ATO Nº 01128/2021

O GOVERNADOR DO ESTADO DE MATO GROSSO, no uso de suas atribuições legais, **resolve nomear ARIELSON JESUS DA SILVA**, R.G. nº 20326630 - SSP/MT, para exercer o cargo em Comissão de Direção Geral e Assessoramento, Nível DGA-6, de ASSESSOR TECNICO III, da (o) GABINETE DO SECRETÁRIO ADJUNTO DE COMUNICAÇÃO, da **CASA CIVIL**, a partir de 01 de Fevereiro de 2021.

Palácio Paiaguás, em Cuiabá, 05 de fevereiro de 2021.

MAURO CARVALHO JUNIOR
Secretário-Chefe da Casa Civil

MAURO MENDES FERREIRA
GOVERNADOR DO ESTADO
(Assinado Eletronicamente)

ATO Nº 01130/2021

O GOVERNADOR DO ESTADO DE MATO GROSSO, no uso de suas atribuições legais, **resolve exonerar KATHARINA PEREIRA CATULE YAMASHITA**, R.G. nº 2344002-3 - SESP-MT, do cargo em Comissão de Direção Geral e Assessoramento, Nível DGA-5, de ASSESSOR TECNICO II, da (o) SUPERINTENDÊNCIA DE PUBLICIDADE, da **CASA CIVIL**, a partir de 01 de fevereiro de 2021.

Palácio Paiaguás, em Cuiabá, 05 de fevereiro de 2021.

MAURO CARVALHO JUNIOR
Secretário-Chefe da Casa Civil

MAURO MENDES FERREIRA
GOVERNADOR DO ESTADO
(Assinado Eletronicamente)

ATO Nº 01034/2021

O GOVERNADOR DO ESTADO DE MATO GROSSO, no uso de suas atribuições legais, **resolve nomear JULIANA TORRES BAPTISTA**, R.G. nº 5035917805 - SSP/RS, para exercer o cargo em Comissão de Direção Geral e Assessoramento, Nível DGA-6, de COORDENADOR da Coordenadoria de Relacionamento com os Municípios e Educação para o Consumo, da (o) GABINETE DO SECRETÁRIO ADJUNTO DE PROTEÇÃO E DEFESA DOS DIREITOS DO CONSUMIDOR - PROCON, da **SECRETARIA DE ESTADO DE ASSISTÊNCIA SOCIAL E CIDADANIA - SETASC**, a partir de 01 de Fevereiro de 2021.

Palácio Paiaguás, em Cuiabá, 01 de fevereiro de 2021.

MAURO CARVALHO JUNIOR
Secretário-chefe da Casa Civil

MAURO MENDES FERREIRA
GOVERNADOR DO ESTADO
(Assinado Eletronicamente)

ATO Nº 01132/2021

O GOVERNADOR DO ESTADO DE MATO GROSSO, no uso de suas atribuições legais, **resolve nomear KATHARINA PEREIRA CATULE YAMASHITA**, R.G. nº 2344002-3 - SESP/MT, para exercer o cargo em Comissão de Direção Geral e Assessoramento, Nível DGA-5, de ASSESSOR TECNICO II, da (o) GABINETE DO SECRETÁRIO ADJUNTO DE COMUNICAÇÃO, da **CASA CIVIL**, a partir de 01 de Fevereiro de 2021.

Palácio Paiaguás, em Cuiabá, 05 de fevereiro de 2021.

MAURO CARVALHO JUNIOR
Secretário-Chefe da Casa Civil

MAURO MENDES FERREIRA
GOVERNADOR DO ESTADO
(Assinado Eletronicamente)

ATO Nº 01032/2021

O GOVERNADOR DO ESTADO DE MATO GROSSO, no uso de suas atribuições legais, **resolve nomear VALQUIRIA DUARTE DE SOUZA**, R.G. nº 11661631 - SSP/MT, para exercer o cargo em Comissão de Direção Geral e Assessoramento, Nível DGA-6, de COORDENADOR da Coordenadoria de Conciliação e Turma Recursal, da (o) GABINETE DO SECRETÁRIO ADJUNTO DE PROTEÇÃO E DEFESA DOS DIREITOS DO CONSUMIDOR - PROCON, da **SECRETARIA DE ESTADO DE ASSISTÊNCIA SOCIAL E CIDADANIA - SETASC**, a partir de 01 de Fevereiro de 2021.

Palácio Paiaguás, em Cuiabá, 01 de fevereiro de 2021.

MAURO CARVALHO JUNIOR
Secretário-chefe da Casa Civil

MAURO MENDES FERREIRA
GOVERNADOR DO ESTADO
(Assinado Eletronicamente)

ATO Nº 01031/2021

O GOVERNADOR DO ESTADO DE MATO GROSSO, no uso de suas atribuições legais, **resolve exonerar PATRICIA ELIZANGELA CABRAL PEREIRA**, R.G. nº 942901 - SSP-RO, do cargo em Comissão de Direção Geral e Assessoramento, Nível DGA-9, de ASSISTENT TECNICO II da Coordenadoria de Apoio Logístico, da (o) SUPERINTENDÊNCIA ADMINISTRATIVA, **da SECRETARIA DE ESTADO DE ASSISTÊNCIA SOCIAL E CIDADANIA - SETASC**, a partir de 01 de fevereiro de 2021.

Palácio Paiaguás, em Cuiabá, 01 de fevereiro de 2021.

MAURO CARVALHO JUNIOR
Secretário-chefe da Casa Civil

MAURO MENDES FERREIRA
GOVERNADOR DO ESTADO
(Assinado Eletronicamente)

ATO Nº 01133/2021

O GOVERNADOR DO ESTADO DE MATO GROSSO, no uso de suas atribuições legais, **resolve exonerar RODOLFO GIL BAPTISTA PERDIGAO**, R.G. nº G2569441 - CGPI/DPF-DF, do cargo em Comissão de Direção Geral e Assessoramento, Nível DGA-4, de ASSESSOR ESPECIAL II, da (o) SUPERINTENDÊNCIA DE MÍDIAS SOCIAIS, **da CASA CIVIL**, a partir de 01 de fevereiro de 2021.

Palácio Paiaguás, em Cuiabá, 05 de fevereiro de 2021.

MAURO CARVALHO JUNIOR
Secretário-Chefe da Casa Civil

MAURO MENDES FERREIRA
GOVERNADOR DO ESTADO
(Assinado Eletronicamente)

ATO Nº 01134/2021

O GOVERNADOR DO ESTADO DE MATO GROSSO, no uso de suas atribuições legais, **resolve exonerar JEFERSON SIDINY ANDRADE BERTOLOTI**, R.G. nº 14139448 - SSP-MT, do cargo em Comissão de Direção Geral e Assessoramento, Nível DGA-4, de ASSESSOR ESPECIAL II, da (o) SUPERINTENDÊNCIA DE REDAÇÃO, **da CASA CIVIL**, a partir de 01 de fevereiro de 2021.

Palácio Paiaguás, em Cuiabá, 05 de fevereiro de 2021.

MAURO CARVALHO JUNIOR
Secretário-Chefe da Casa Civil

MAURO MENDES FERREIRA
GOVERNADOR DO ESTADO
(Assinado Eletronicamente)

ATO Nº 01135/2021

O GOVERNADOR DO ESTADO DE MATO GROSSO, no uso de suas atribuições legais, **resolve exonerar KELLEN CHRISTINA DA COSTA RIBEIRO**, R.G. nº 08306729 - SESP-MT, do cargo em Comissão de Direção Geral e Assessoramento, Nível DGA-6, de ASSESSOR TECNICO III, da (o) SUPERINTENDÊNCIA DE RÁDIO, **da CASA CIVIL**, a partir de 01 de fevereiro de 2021.

Palácio Paiaguás, em Cuiabá, 05 de fevereiro de 2021.

MAURO CARVALHO JUNIOR
Secretário-Chefe da Casa Civil

MAURO MENDES FERREIRA
GOVERNADOR DO ESTADO
(Assinado Eletronicamente)

ATO Nº 01141/2021

O GOVERNADOR DO ESTADO DE MATO GROSSO, no uso de suas atribuições legais, **resolve nomear MICHEL ALVIM DA SILVA**, R.G. nº 12038148 - SJ/MT, para exercer o cargo em Comissão de Direção Geral e Assessoramento, Nível DGA-5, de ASSESSOR TECNICO II, da (o) SUPERINTENDÊNCIA DE IMAGEM, **da CASA CIVIL**, a partir de 01 de Fevereiro de 2021.

Palácio Paiaguás, em Cuiabá, 05 de fevereiro de 2021.

MAURO CARVALHO JUNIOR
Secretário-chefe da Casa Civil

MAURO MENDES FERREIRA
GOVERNADOR DO ESTADO
(Assinado Eletronicamente)

ATO Nº 01142/2021

O GOVERNADOR DO ESTADO DE MATO GROSSO, no uso de suas atribuições legais, **resolve exonerar HEGLE GONCALVES DE CARVALHO**, R.G. nº 13208411 - SSP-MT, do cargo em Comissão de Direção Geral e Assessoramento, Nível DGA-4, de ASSESSOR ESPECIAL II, da (o) SUPERINTENDÊNCIA DE REDAÇÃO, **da CASA CIVIL**, a partir de 01 de fevereiro de 2021.

Palácio Paiaguás, em Cuiabá, 05 de fevereiro de 2021.

MAURO CARVALHO JUNIOR
Secretário-chefe da Casa Civil

MAURO MENDES FERREIRA
GOVERNADOR DO ESTADO
(Assinado Eletronicamente)

ATO Nº 01143/2021

O GOVERNADOR DO ESTADO DE MATO GROSSO, no uso de suas atribuições legais, **resolve nomear HEGLE GONCALVES DE CARVALHO**, R.G. nº 13208411 - SSP/MT, para exercer o cargo em Comissão de Direção Geral e Assessoramento, Nível DGA-4, de ASSESSOR ESPECIAL II, da (o) SUPERINTENDÊNCIA DE MÍDIAS SOCIAIS, **da CASA CIVIL**, a partir de 01 de Fevereiro de 2021.

Palácio Paiaguás, em Cuiabá, 05 de fevereiro de 2021.

MAURO CARVALHO JUNIOR
Secretário-chefe da Casa Civil

MAURO MENDES FERREIRA
GOVERNADOR DO ESTADO
(Assinado Eletronicamente)

ATO Nº 01145/2021

O GOVERNADOR DO ESTADO DE MATO GROSSO, no uso de suas atribuições legais, **resolve nomear JEFERSON SIDINY ANDRADE BERTOLOTI**, R.G. nº 14139448 - SSP/MT, para exercer o cargo em Comissão de Direção Geral e Assessoramento, Nível DGA-4, de ASSESSOR ESPECIAL II, da (o) SUPERINTENDÊNCIA DE MÍDIAS SOCIAIS, **da CASA CIVIL**, a partir de 01 de Fevereiro de 2021.

Palácio Paiaguás, em Cuiabá, 05 de fevereiro de 2021.

MAURO CARVALHO JUNIOR
Secretário-chefe da Casa Civil

MAURO MENDES FERREIRA
GOVERNADOR DO ESTADO
(Assinado Eletronicamente)

ATO Nº 01146/2021

O GOVERNADOR DO ESTADO DE MATO GROSSO, no uso de suas atribuições legais, **resolve exonerar RAFAEL DAIGE MARQUES**, R.G. nº 14439255 - SSP-MT, do cargo em Comissão de Direção Geral e Assessoramento, Nível DGA-4, de **ASSESSOR ESPECIAL II**, da (o) **SUPERINTENDÊNCIA DE PUBLICIDADE, da CASA CIVIL**, a partir de 01 de fevereiro de 2021.

Palácio Paiaguás, em Cuiabá, 05 de fevereiro de 2021.

MAURO CARVALHO JUNIOR
Secretário-chefe da Casa Civil

MAURO MENDES FERREIRA
GOVERNADOR DO ESTADO
(Assinado Eletronicamente)

ATO Nº 01147/2021

O GOVERNADOR DO ESTADO DE MATO GROSSO, no uso de suas atribuições legais, **resolve nomear RAFAEL DAIGE MARQUES**, R.G. nº 14439255 - SSP/MT, para exercer o cargo em Comissão de Direção Geral e Assessoramento, Nível DGA-4, de **ASSESSOR ESPECIAL II**, da (o) **SUPERINTENDÊNCIA DE MÍDIAS SOCIAIS, da CASA CIVIL**, a partir de 01 de Fevereiro de 2021.

Palácio Paiaguás, em Cuiabá, 05 de fevereiro de 2021.

MAURO CARVALHO JUNIOR
Secretário-chefe da Casa Civil

MAURO MENDES FERREIRA
GOVERNADOR DO ESTADO
(Assinado Eletronicamente)

ATO Nº 01148/2021

O GOVERNADOR DO ESTADO DE MATO GROSSO, no uso de suas atribuições legais, **resolve exonerar KLLAUS CESAR SOUZA DOS SANTOS**, R.G. nº 17170621 - SSP-MT, do cargo em Comissão de Direção Geral e Assessoramento, Nível DGA-5, de **ASSESSOR TECNICO II**, da (o) **SUPERINTENDÊNCIA DE TELEVISÃO, da CASA CIVIL**, a partir de 01 de fevereiro de 2021.

Palácio Paiaguás, em Cuiabá, 05 de fevereiro de 2021.

MAURO CARVALHO JUNIOR
Secretário-chefe da Casa Civil

MAURO MENDES FERREIRA
GOVERNADOR DO ESTADO
(Assinado Eletronicamente)

ATO Nº 01149/2021

O GOVERNADOR DO ESTADO DE MATO GROSSO, no uso de suas atribuições legais, **resolve nomear KLLAUS CESAR SOUZA DOS SANTOS**, R.G. nº 17170621 - SSP/MT, para exercer o cargo em Comissão de Direção Geral e Assessoramento, Nível DGA-5, de **ASSESSOR TECNICO II**, da (o) **SUPERINTENDÊNCIA DE MÍDIAS SOCIAIS, da CASA CIVIL**, a partir de 01 de Fevereiro de 2021.

Palácio Paiaguás, em Cuiabá, 05 de fevereiro de 2021.

MAURO CARVALHO JUNIOR
Secretário-chefe da Casa Civil

MAURO MENDES FERREIRA
GOVERNADOR DO ESTADO
(Assinado Eletronicamente)

ATO Nº 01150/2021

O GOVERNADOR DO ESTADO DE MATO GROSSO, no uso de suas atribuições legais, **resolve exonerar LEONARDO ALVES DE BARROS**, R.G. nº 15403637 - SSP-MT, do cargo em Comissão de Direção Geral e Assessoramento, Nível DGA-5, de **ASSESSOR TECNICO II**, da (o) **SUPERINTENDÊNCIA DE REDAÇÃO, da CASA CIVIL**, a partir de 01 de fevereiro de 2021.

Palácio Paiaguás, em Cuiabá, 05 de fevereiro de 2021.

MAURO CARVALHO JUNIOR
Secretário-chefe da Casa Civil

MAURO MENDES FERREIRA
GOVERNADOR DO ESTADO
(Assinado Eletronicamente)

ATO Nº 01151/2021

O GOVERNADOR DO ESTADO DE MATO GROSSO, no uso de suas atribuições legais, **resolve nomear LEONARDO ALVES DE BARROS**, R.G. nº 15403637 - SSP/MT, para exercer o cargo em Comissão de Direção Geral e Assessoramento, Nível DGA-5, de **ASSESSOR TECNICO II**, da (o) **SUPERINTENDÊNCIA DE RÁDIO, da CASA CIVIL**, a partir de 01 de Fevereiro de 2021.

Palácio Paiaguás, em Cuiabá, 05 de fevereiro de 2021.

MAURO CARVALHO JUNIOR
Secretário-chefe da Casa Civil

MAURO MENDES FERREIRA
GOVERNADOR DO ESTADO
(Assinado Eletronicamente)

ATO Nº 00831/2021

O GOVERNADOR DO ESTADO DE MATO GROSSO, no uso de suas atribuições legais, **resolve exonerar WILLIAN VALENTIN COQUEIRO SANCHES**, R.G. nº 2821533-8 - SSP-MT, o cargo em Comissão de Direção Geral e Assessoramento, Nível DGA-6, de **ASSESSOR TECNICO III**, da (o) **GABINETE DE DIREÇÃO, da SECRETARIA DE ESTADO DO MEIO AMBIENTE - SEMA**, a partir de 18 de janeiro de 2021.

Palácio Paiaguás, em Cuiabá, 27 de janeiro de 2021.

MAURO CARVALHO JUNIOR
Secretário-Chefe da Casa Civil

MAURO MENDES FERREIRA
GOVERNADOR DO ESTADO
(Assinado Eletronicamente)

ATO DO GOVERNADOR

DIVERSOS

ATO N. 1.256/2021

O GOVERNADOR DO ESTADO DE MATO GROSSO E O COMANDANTE-GERAL DA POLÍCIA MILITAR DO ESTADO DE MATO GROSSO, no uso de suas atribuições legais, e fundamentado no Art. 42, § 1º, da Constituição Federal e Art. 144, da Constituição Estadual, mais os Arts. 145, inciso II e 147, inciso II, alínea "a", todos da Lei Complementar nº 555, de 29 de dezembro de 2014, c/c art. 24-F do Decreto-Lei nº 667, de 02 de julho 1969, com redação dada pela Lei nº 13.954, de 16 de dezembro de 2019, bem como o teor do Processo nº 59998/2021, da Mato Grosso Previdência, resolve **Transferir, a pedido, para a Inatividade, mediante Reserva Remunerada com proventos proporcionais**, o (a) Sr (a). **CLAUDIONOR JOAQUIM DE SOUZA**, portador (a) do RG nº 880737/PM/MT e do CPF nº 823.122.221-91, TERCEIRO SARGENTO LC 541/2014 N-003, proporcional ao tempo total de 25 Anos, 1 Mês e 1 Dia de serviço, e, destes, 21 Anos, 6

Meses e 3 Dias de efetivo serviço, contados até 31 de dezembro de 2019., lotado (a) no (a) POLICIA MILITAR, município de CUIABA/MT.

Palácio Paiaguás, em Cuiabá - MT, 9 de Fevereiro de 2021.



MAURO MENDES
Governador do Estado



JONILDO JOSÉ DE ASSIS - CEL PM
Comandante-Geral da Polícia Militar

ATO N. 1.255/2021

O GOVERNADOR DO ESTADO DE MATO GROSSO E O COMANDANTE-GERAL DA POLÍCIA MILITAR DO ESTADO DE MATO GROSSO, no uso de suas atribuições legais, e fundamentado no Art. 42, § 1º, da Constituição Federal e Art. 144, da Constituição Estadual, mais o Art. 145, inciso II da Lei Complementar nº 555, de 29 de dezembro de 2014 c/c o Art. 24-G, inciso I e parágrafo único do Decreto-Lei nº 667/1969, com redação dada pela Lei nº 13.954, de 16 de dezembro de 2019 bem como o teor do Processo nº 59860/2021, da Mato Grosso Previdência, resolve **Transferir, a pedido, para a Inatividade, com proventos integrais, mediante Reserva Remunerada**, o (a) Sr (a). **MARCOS GOMES DE SOUZA**, portador (a) do RG nº 879621/PM/MT e do CPF nº 531.886.751-00, SEGUNDO SARGENTO LC 541/2014 N-003, contando com tempo total de 30 Anos, 4 Meses e 13 Dias de serviço, e, destes, 27 Anos, 7 Meses e 4 Dias de efetivo serviço, contados até 9 de Fevereiro de 2021., lotado (a) no (a) POLICIA MILITAR, município de CUIABA/MT.

Palácio Paiaguás, em Cuiabá - MT, 9 de Fevereiro de 2021.



MAURO MENDES
Governador do Estado



JONILDO JOSÉ DE ASSIS - CEL PM
Comandante-Geral da Polícia Militar

ATO N. 1.229/2021

O GOVERNADOR DO ESTADO DE MATO GROSSO E O DIRETOR-PRESIDENTE DA MATO GROSSO PREVIDÊNCIA, no uso de suas atribuições legais e fundamentado no Art. 3º, incisos I, II e III, da Emenda Constitucional nº 47, de 05.07.2005 e nos termos do artigo 5º e 11 da Emenda Constitucional nº 92, de 18 de agosto de 2020, bem como no artigo 140-E, caput, da Constituição Estadual de Mato Grosso, redação dada pela EC nº 92/2020 c/c arts. 3º, 10 § 7º, 22 § único e artigo 36, inciso II da Emenda Constitucional nº 103, de 12 de novembro de 2019, mais as disposições da

Lei Complementar n. 79, de 13 de dezembro de 2000 e suas alterações, com proventos integrais, e tendo em vista o que consta no Processo nº 59404/2021, da Mato Grosso Previdência, resolvem **Aposentar, Voluntariamente, por Tempo de Contribuição**, o (a) Sr (a). **ADIJALMA GOMES DOS REIS**, portador (a) do RG nº 015727/SSP/MT e do CPF nº 178.048.411-91, servidor (a) NOMEADO EFETIVO (a), no cargo de FISCAL DE TRIBUTOS EST/LC363 C-005, 40 horas semanais de trabalho, contando com 45 Anos, 4 Meses e 20 Dias de tempo de contribuição, contados até 20 de agosto de 2020, lotado (a) na SECRETARIA DE ESTADO DE FAZENDA, no município de CUIABA/MT.

Palácio Paiaguás, em Cuiabá - MT, 9 de Fevereiro de 2021.



MAURO MENDES
Governador do Estado



ELLITON OLIVEIRA DE SOUZA
Diretor-Presidente da MTPREV

ATO N. 1.230/2021

O GOVERNADOR DO ESTADO DE MATO GROSSO E O DIRETOR-PRESIDENTE DA MATO GROSSO PREVIDÊNCIA, no uso de suas atribuições legais e fundamentado no Art. 3º, incisos I, II e III, da Emenda Constitucional nº 47, de 05.07.2005 e nos termos do artigo 5º e 11 da Emenda Constitucional nº 92, de 18 de agosto de 2020, bem como no artigo 140-E, caput, da Constituição Estadual de Mato Grosso, redação dada pela EC nº 92/2020 c/c arts. 3º, 10 § 7º, 22 § único e artigo 36, inciso II da Emenda Constitucional nº 103, de 12 de novembro de 2019, mais as disposições da Lei Complementar n. 50, de 01 de outubro de 1998 e suas alterações, com proventos integrais, e tendo em vista o que consta no Processo nº 59461/2021, da Mato Grosso Previdência, resolvem **Aposentar, Voluntariamente, por Tempo de Contribuição**, o (a) Sr (a). **LUCY BARBOSA DA SILVA**, portador (a) do RG nº 04466578/SSP/MT e do CPF nº 266.284.061-72, servidor (a) NOMEADO EFETIVO (a), no cargo de PROFESSOR EDUC. BASICA C-12, 30 horas semanais de trabalho, contando com 35 Anos, 11 Meses e 15 Dias de tempo de contribuição, contados até 20 de agosto de 2020, lotado (a) na SECRETARIA DE ESTADO DE EDUCACAO, no município de CUIABA/MT.

Palácio Paiaguás, em Cuiabá - MT, 9 de Fevereiro de 2021.



MAURO MENDES
Governador do Estado



ELLITON OLIVEIRA DE SOUZA
Diretor-Presidente da MTPREV



CERTOS HÁBITOS SÃO ROTINA PRA GENTE. MAS POR QUE COMBATER A DENGUE AINDA NÃO?

Faça do combate à Dengue uma rotina. Só assim será possível eliminar esse perigo.

A DENGUE MATA.
MUDAR SUA ROTINA É CUIDAR DA SUA FAMÍLIA.

mt.gov.br



SECRETARIAS**SEPLAG****SECRETARIA DE ESTADO DE PLANEJAMENTO E GESTÃO****ATO ADMINISTRATIVO Nº. 0041/SEPLAG/2021**

A **SECRETÁRIA ADJUNTA DE GESTÃO DE PESSOAS**, no uso de suas atribuições legais, considerando o art. 3º, inciso II, da Lei Complementar nº. 239, de 28 de dezembro de 2005; considerando a **Portaria nº 84/2020/SEPLAG de 17 de setembro de 2020**; o disposto na Lei nº. 10.052 de 15 de janeiro de 2014, alterada pela Lei nº 10.212 de 23 de dezembro de 2014 ; e considerando ainda o que dispõe o **Processo nº. 280227/2020**, resolve:

Art. 1º Retificar o Ato nº 1214/SEGES/2018 publicado em DOE 16/08/2018 quanto a Lei de Carreira da servidora **TALITA FERREIRA LUIZ MARTINS**, Analista Administrativo, matrícula 104730/02:

Onde se lê: (...) o disposto na Lei nº. 8.269 de 29 de dezembro de 2004, alterada pela Lei Complementar nº. 441, de 24 de outubro de 2011.

Leia - se: (...)o disposto na Lei nº. 10.052 de 15 de janeiro de 2014, alterada pela Lei nº 10.212 de 23 de dezembro de 2014.

Art. 2º Retificar o Ato nº 1214/SEGES/2018 publicado em DOE 16/08/2018 quanto ao cargo da servidora **TALITA FERREIRA LUIZ MARTINS**, Analista Administrativo, matrícula 104730/02:

Onde se lê: "Profissional Técnico de Nível Superior em Serviços de Saúde do SUS."

Leia - se: Analista Administrativo.

Art. 3º Este Ato Administrativo entra em vigor na data de sua publicação.

Secretaria de Estado de Planejamento e Gestão, em Cuiabá, 25 de janeiro de 2021.

Original Assinado

Lidiane Patrícia Ferreira E Silva Leite
Secretária Adjunta de Gestão de Pessoas
SEPLAG/MT

ATO ADMINISTRATIVO Nº. 186/SEPLAG/2021

A **SECRETÁRIA ADJUNTA DE GESTÃO DE PESSOAS**, no uso de suas atribuições legais, considerando o art. 3º, inciso II, da Lei Complementar nº 239, de 28 de dezembro de 2005; a Portaria n.º 84/2020/SEPLAG de 17 de setembro de 2020; o disposto na Lei nº 7.554, de 10 de dezembro de 2001, alterada pela Lei nº. 9.214 de 23 de setembro de 2009, alterada pela Lei nº 9.666 de 13 de dezembro de 2011 e pela Lei nº 10.050 de 07 de janeiro de 2014, alterada pela Lei 10.177 de 05 de novembro de 2014; e ainda, conforme **disposto no parecer da PGE nº 01/SGGP/2017** e na **Ordem de Serviço nº 017/SEGES/2018**, e considerando ainda o que dispõe o **Processo nº. 410141/2018**, resolve:

Art. 1º Conceder **PROGRESSÃO VERTICAL** para o Nível "12" a servidora aposentada, **EDI ROSA DA SILVA DANTAS**, Matrícula nº. 16668/01, Cargo: Técnico de Desenvolvimento Econômico e Social, com **efeitos funcionais** a partir de **18/01/2017**, e **efeitos financeiros** a partir de **21/06/2018**.

Art. 2º Este Ato Administrativo entra em vigor na data de sua publicação.

Secretaria de Estado de Planejamento e Gestão, em Cuiabá, 27 de janeiro de 2021.

Original Assinado

Lidiane Patrícia Ferreira E Silva Leite
Secretária Adjunta de Gestão de Pessoas
SEPLAG/MT

CONSÓRCIO INTERESTADUAL DE DESENVOLVIMENTO DO BRASIL CENTRAL**EXTRATO DE PUBLICAÇÃO CONTRATO Nº 01/2021**

Processo: 202016070000133; **Objeto:** prestação de serviços de conectividade IP (Internet Protocol), através de linha dedicada na velocidade de 50 Mbps de Download e 50 Mbps de Upload, utilizando rede de fibra óptica, para atender às necessidades do Consórcio Interestadual de Desenvolvimento do Brasil Central - BrC; **Contratante:** CONSÓRCIO INTERESTADUAL DE DESENVOLVIMENTO DO BRASIL CENTRAL, inscrito no CNPJ/MF sob o nº 23.791.169/0001-02; **Contratada:** **CONNECTX INFRAESTRUTURA DE TELECOMUNICAÇÕES LTDA** inscrita no CNPJ/MF sob o nº **25.217.427/0001-77**; **Fundamentação Legal:** Lei nº 10.520/2002, do Decreto nº 10.024/2019, da Lei Complementar nº 123/2006, aplicando-se, subsidiariamente, a Lei nº 8.666, de 21 de junho de 1993, oriundo do Pregão Eletrônico nº 14/2020. **Vigência:** 08/02/2021 a 07/02/2022. **Data de assinatura:** 08/02/2021; **Valor Total:** R\$ 14.760,00; **Recurso:** 152 - Outras Transferência de Convênios ou Contratos de Repasse dos Estados.

Jader Rieffe Julianelli Afonso
Secretário- Executivo

PORTARIA CONJUNTA Nº 018/2021/SEPLAG/IPEM/MT

Designa Pregoeiro Oficial da Secretaria de Estado de Planejamento e Gestão para presidir as sessões de Pregões Presenciais e Eletrônicos, promovidas pelo Instituto de Pesos e Medidas de Mato Grosso - IPEM-MT.

O SECRETÁRIO DE ESTADO DE PLANEJAMENTO E GESTÃO e o PRESIDENTE do INSTITUTO DE PESOS E MEDIDAS DE MATO GROSSO, com fundamento nos artigos 24 e 135 do Decreto Estadual n. 840 de 10 de fevereiro de 2017;

RESOLVEM:

Art. 1º Designar o Pregoeiro Oficial da Secretaria de Estado de Planejamento e Gestão para presidir as sessões dos Pregões Presenciais e Eletrônicos, promovidas pelo Instituto de Pesos e Medidas de Mato Grosso - IPEM-MT.

- a) **NARCILENE BEATRIZ ANTUNES** - Pregoeira Oficial SEPLAG/MT
b) **ERICK PETRONIUS LIMA RIBEIRO** - Pregoeiro Oficial SEPLAG/MT (1º substituto).
c) **JOSÉ MARIO PEREIRA LEITE** - Pregoeiro Oficial SEPLAG/MT (2º substituto).

Art. 2º Cabe ao Instituto de Pesos e Medidas de Mato Grosso, designar a equipe de apoio que auxiliará o Pregoeiro Oficial da Secretaria de Estado de Planejamento e Gestão, nos trabalhos das sessões dos pregões a que se refere o artigo anterior, cumprindo o disposto nos artigos 21 ao 25 do Decreto Estadual nº 840/2017.

Art. 3º O(A) Pregoeiro(a) Oficial designado no Art. 1º fica autorizado(a) a realizar nas licitações indicadas, todos os atos que lhe são atribuídos nas licitações promovidas pelo Instituto de Pesos e Medidas de Mato Grosso, conforme a Portaria n. 066/2020/GAB/SEPLAG, de 27 de agosto de 2020, e disposições do Decreto Estadual 840/2017.

Art. 4º Esta portaria tem validade de 01 (um) ano a partir da data da sua publicação no Diário Oficial do Estado.

Publique-se, registre-se, cumpra-se.

Cuiabá-MT, 18 de janeiro de 2021.

(Original assinado)

Basilio Bezerra Guimarães dos Santos
Secretário de Estado de Planejamento e Gestão

(Original assinado)

Bento Bezerra
Diretor Presidente
IPEM

PORTARIA CONJUNTA Nº 16/2021/SEPLAG/SEDUC

Prorrogar a portaria que designa Gestor Governamental para atuação descentralizada na Secretaria de Estado de Educação e dá outras providências.

O **Secretário de Estado de Planejamento e Gestão** e o **Secretário de Estado de Educação** no uso das atribuições que lhe conferem o art. 71, inciso II da Constituição Estadual,

Considerando a Lei nº 9.317/2010, de 21 de janeiro de 2010, que dispõe sobre a carreira de Gestor Governamental, e

Considerando o Decreto nº 164 de 08 de julho de 2019, que dispõe sobre as diretrizes, modalidades e descentralização da atuação do Gestor, no âmbito do Poder Executivo Estadual;

Considerando a Portaria Conjunta nº 007/2020/SEPLAG/SEDUC que designa gestor governamental para atuar na SEDUC:

RESOLVEM:

Art. 1º Prorrogar a Portaria Conjunta nº 007/2020/SEPLAG/SEDUC que designa a Gestora Governamental Janê Sifuentes Machado por 12 (doze) meses.

Art. 3º Esta portaria produzirá seus efeitos a partir de 10/02/2021.

Registre-se. Publique-se. Cumpra-se.
Cuiabá, 18 de janeiro de 2021.

(Original assinado)

Basílio Bezerra Guimarães dos Santos
Secretário de Estado de Planejamento e Gestão

(Original assinado)

Alan Resende Porto
Secretário de Estado de Educação

PORTARIA CONJUNTA Nº 017/2021/SEPLAG/INDEA/

MT

Designa Pregoeiro Oficial da Secretaria de Estado de Planejamento e Gestão para presidir as sessões de Pregões Presenciais e Eletrônicos, promovidas pelo Instituto de Defesa Agropecuária do Estado de Mato Grosso - INDEA/MT.

O **SECRETÁRIO DE ESTADO DE PLANEJAMENTO E GESTÃO** e a **PRESIDENTE DO INSTITUTO DE DEFESA AGROPECUÁRIA DO ESTADO DE MATO GROSSO**, com fundamento nos artigos 24 e 135 do Decreto Estadual n. 840 de 10 de fevereiro de 2017;

RESOLVEM:

Art. 1º Designar o Pregoeiro Oficial da Secretaria de Estado de Planejamento e Gestão para presidir as sessões dos Pregões Presenciais e Eletrônicos, promovidas pelo Instituto de Defesa Agropecuária do Estado de Mato Grosso - INDEA/MT.

- a) **JOSÉ MARIO PEREIRA LEITE** - Pregoeiro Oficial SEPLAG/MT;
b) **LAUBERTO FERREIRA DA CONCEIÇÃO** - Pregoeiro Oficial SEPLAG/MT (1º substituto).
c) **ANALICE GOMES DOURADO** - Pregoeira Oficial SEPLAG/MT (2º substituto).

Art. 2º Cabe ao INDEA/MT designar a equipe de apoio que auxiliará o Pregoeiro Oficial da Secretaria de Estado de Planejamento e Gestão, nos trabalhos das sessões dos pregões a que se refere o artigo anterior, cumprindo o disposto nos artigos 21 ao 25 do Decreto Estadual nº 840/2017.

Art. 3º O(A) Pregoeiro(a) Oficial designado no Art. 1º fica autorizado(a) a realizar nas licitações indicadas, todos os atos que lhe são atribuídos nas licitações promovidas pela Secretaria de Estado de Planejamento e Gestão, conforme a Portaria n. 066/2020/GAB/SEPLAG, de 27 de agosto de 2020, e disposições do Decreto Estadual 840/2017.

Art. 4º Esta portaria tem validade de 01 (um) ano a partir da data da sua publicação no Diário Oficial do Estado.

Art. 5º Revoga-se a Portaria Conjunta Nº. 056/2020/SEPLAG/INDEA/MT, publicado no Diário Oficial do Estado em 01 de outubro de 2020.

Publique-se, registre-se, cumpra-se.

Cuiabá-MT, 18 de janeiro de 2021.

(Original assinado)

Basílio Bezerra Guimarães dos Santos
Secretário de Estado de Planejamento e Gestão

(Original assinado)

Emanuele Gonçalves de Almeida
Presidente do Instituto de Defesa
Agropecuária do Estado De Mato Grosso

CGE

CONTROLADORIA GERAL DO ESTADO

PORTARIA Nº 0017/2021/CGE/MT

Designa fiscal de contrato e substituto de fiscal de contrato firmado pela Controladoria Geral do Estado - CGE/MT.

O **SECRETÁRIO CONTROLADOR-GERAL DO ESTADO**, no uso das atribuições que lhe confere o art. 71º, II e VIII, da Constituição Estadual;

CONSIDERANDO o disposto no art. 67 da Lei n.º 8.666/93 e o art. 99 § 3º do Decreto Estadual n.º 840 de 10/02/2017, acerca da necessidade de acompanhamento da execução, fiscalização dos contratos celebrados por representante da Administração;

CONSIDERANDO que os órgãos públicos devem manter fiscal formalmente designado durante toda a vigência dos contratos celebrados;

CONSIDERANDO que o § 3º, art. 99, do Decreto 840 de 10/02/2017, dispõe que o recebimento de material, a fiscalização e o acompanhamento da execução do contrato ficarão a cargo do fiscal do contrato, designado dentre servidores efetivos e comissionados do órgão contratante e as demais atribuições dos Fiscais Contratuais;

RESOLVE:

Art. 1º Designar as servidoras abaixo relacionadas que atuarão como **fiscal titular e em substituição de contrato.**

CONTRATO	OBJETO	EMPRESA	FISCAL E SUBSTITUTO
017/2019	Prestação de serviços de agenciamento junto às instituições de ensino - nível médio e superior	Empresa Centro Integração Empresa Escola - CIEE	Milena Baseggio Mazzocco e Juliana Farias Duarte Seixas.
006/2020	Prestação de serviços de agenciamento junto às instituições de ensino - pós-graduação	Super Estágios Ltda EPP	Milena Baseggio Mazzocco e Juliana Farias Duarte Seixas.

Registre-se, Publique-se e CUMPRA-SE.

Cuiabá-MT, 3 de fevereiro de 2021.

EMERSON HIDEKI HAYASHIDA
Secretário Controlador-Geral do Estado

SEFAZ

SECRETARIA DE ESTADO DE FAZENDA

AGENFAS

AGÊNCIAS FAZENDÁRIAS

SINOP

COMUNICADO DE INUTILIZAÇÃO DE NOTAS FISCAIS CONFORME DECRETO Nº 2.212/2014 (ART. 325, § 8º - RICMS/MT) CONTRIBUINTE: MARIO EDUARDO HOFF DA SILVA - INSCR. ESTADUAL: 13.528.208-0.; AIDF:767814 - NF. MOD.1 Nº1476 A 1525 - GISELA L. PIETZSCH - GERENTE FAZENDÁRIA. AGÊNCIA FAZENDÁRIA DE SINOP, 09 DE FEVEREIRO DE 2021.

SEMA**SECRETARIA DE ESTADO DE MEIO AMBIENTE****EDITAL DE NOTIFICAÇÃO**

A SECRETÁRIA DE ESTADO DE MEIO AMBIENTE, no uso de suas atribuições legais que lhe confere o ATO N.º 13/2019 de 02 de janeiro de 2019. Considerando a devolução do Aviso de Recebimento pela Empresa de Correios e Telégrafos assinalando a inexistência do endereço e/ou que o destinatário não reside no endereço declinado pelo remetente, ou Considerando que o Autuado reside em lugar incerto e não sabido.

NOTIFICA:

Os autuados, pessoas físicas ou jurídicas, abaixo relacionadas, para pagamento da multa, no prazo de 20 (Vinte) dias a contar da data de publicação deste Edital.

Outrossim, informamos que os valores serão atualizados pelo IGP-DI, desde a lavratura do auto de infração, como determina Art. 5º do Decreto. 684/2020 e será concedido **o desconto de 75% para o pagamento à vista**, e demais descontos para o pagamento parcelado, conforme previsto no Art. 11 da Lei 10993 de 12/11/2019, regulamentada pelo **Decreto 772 de 29/12/2020**, (somente para os Autos de Infração emitidos até 31/12/2016), (para pagamentos 30/06/2021), e que os valores serão atualizados pelo IGP-DI, desde a lavratura do auto de infração e será concedido o desconto de 30% para o pagamento à vista, conforme determina o Art. 5º do Decreto 684/2020 (para os Autos de Infração emitidos a partir de 01/01/2017);

O não pagamento no prazo deste edital, ensejará no encaminhamento para inscrição em Dívida Ativa e cobrança judicial.

Cuiabá, 10 de Fevereiro de 2021.

Mauren Lazzareti
Secretária de Estado de Meio Ambiente
SEMA/MT

AUTUADO	CPF/ CNPJ	PROCURADOR	Nº A.I	DECISÃO ADM./ACÓRDÃO CONSEMA	VALOR R\$
ADÃO SOARES TOSTA	866.973.901-15	-	134296/2015	Decisão Administrativa 1413/SGPA/SEMA/2020	1.700,00
ANILINO RIBEIRO FERRAZ	127.236.579-49		111692/2014	Decisão Administrativa 3083/SGPA/SEMA/2019	10.000,00
AMARANTE ORTEN BOTELHO	514.516.621-49		157436/2016	Decisão Administrativa 4779/SGPA/SEMA/2020	10.000,00
ALONSO CHINOTI	466.016.609-06		157416/2016	Decisão Administrativa 2875/SGPA/SEMA/2020	5.000,00
ADEMAR RAMBO DA ROSA	452.091.461-20		140677/2014	Decisão Administrativa 3332/SGPA/SEMA/2019	5.940,00
A.MECABO E CIA LTDA ME	4.199.374/0001-39		133009/2015	Decisão Administrativa 491/SGPA/SEMA/2020	25.000,00
ANTÔNIO DONIZETE CASAGRANDA	577.284.539-04		160114/2016	Decisão Administrativa 3858/SGPA/SEMA/2020	1.200.000,00
AGENOR PEREIRA DE BRITO	868.648.401-82		123352/2016	Decisão Administrativa 2617/SGPA/SEMA/2020	7.089,00
ADRIANO ROBERTO DA SILVA	045.574.621-49		1033/2015	Decisão Administrativa 401/SGPA/SEMA/2020	1.466,00
ASSOCIAÇÃO DOS PROD.RURAI S DE SANTA CARMEM	20.176.671/0001-15		162121/2015	Decisão Administrativa 336/SGPA/SEMA/2020	34.060,00
ARCINDO MODESTO DE OLIVEIRA	388.055.531-15		136930/2015	Decisão Administrativa 2264/SGPA/SEMA/2020	4.285,00
ANDERSON HONORATO DE JESUS	694.173.001-30		119883/2009	Decisão Administrativa 4771/SGPA/SEMA/2020	10.780,00
ADEMIR DA GUIA SOUZA	439.569.121-87		157603/2015	Decisão Administrativa 1498/SGPA/SEMA/2020	4.200,00
ADRIANO RODRIGUES DE SOUZA	022.365.751-49		139504/2015	Decisão Administrativa 1243/SGPA/SEMA/2020	6.500,00
ADRIANA CHAVES MARCELINO DE PAULA	239.118.752-15		4959/2015	Decisão Administrativa 1679/SGPA/SEMA/2020	4.000,00
ARMANDO FERREIRA DA SILVA	940.387.161-04		1230/2014	Decisão Administrativa 04/SGPA/SEMA/2020	1.466,00
ADÃO CARLOS COIMBRA	452.472.691-87		139747/2014	Decisão Administrativa 2643/SGPA/SEMA/2020	1.300,00
AUTO POSTO CHAPADA AZUL	00.176.430/0001-69		114702/2015	Decisão Administrativa 2405/SGPA/SEMA/2020	25.000,00
ANTÔNIO JOSÉ DA SILVA	614.382.194-15		136978/2015	Decisão Administrativa 1743/SGPA/SEMA/2020	12.000,00
A.J.S BICUDO E CIA LTDA	08.882.492/0001-06		161830/2015	Decisão Administrativa 1314/SGPA/SEMA/2020	7.104,60
ANTÔNIO KELLER	177.263.5229-49		117667/2009	Decisão Administrativa 4782/SGPA/SEMA/2020	550.000,00
ABDERMAN OLIVEIRA LUZ	676.039.982-04		131781/2014	Decisão Administrativa 3218/SGPA/SEMA/2019	6.700,00
ANTÔNIO PEREIRA DA SILVA	235.094.142-68		005E/2016	Decisão Administrativa 4650/SGPA/SEMA/2020	1.000,00
ALDECIR KONECHEFF - ME	07.108.499/0001-02		112055/2008	Decisão Administrativa 1988/SGPA/SEMA/2020	3.001,60
A.B. DOS SANTOS EIRELI ME	18.137.763/0001-44		136337/2015	Decisão Administrativa 1963/SGPA/SEMA/2020	10.000,00
BELONI LAGO MAZZONETTO	19.972.426/0001-35	ISAÍAS EUGÊNIO OAB/MT 16.674	139483/2014	Decisão Administrativa 147/SGPA/SEMA/2020	8.000,00
COOP.AGRÍCOLA DOS PROD. RURAIS DA REGIÃO SUL DE MT	05.156.580/0001-24		2983/2014	Decisão Administrativa 3089/SGPA/SEMA/2019	2.000,00

CASSIANA TONON INDÚSTRIA - ME	05.630.208/0001-08		116968/2014	Decisão Administrativa 266/SGPA/SEMA/2020	30.000,00
CRISTINA LOURDES DA SILVA	149.659.758-39		106172/2012	Decisão Administrativa 510/SGPA/SEMA/2020	25.000,00
CARLOS JUNIOR GOMES DA SILVA	535.542.721-91		133504/2014	Decisão Administrativa 3383/SGPA/SEMA/2020	2.270,00
COMÉRCIO DE MADEIRAS ORION LTDA ME	13.676.003/0001-91		116965/2014	Decisão Administrativa 3086/SGPA/SEMA/2019	592.029,00
CURITIBA TRANSPORTE LTDA - ME	10.541.120/0001-50		138611/2014	Decisão Administrativa 2978/SGPA/SEMA/2019	8.421,90
CARLOS ALBERTO RODRIGUES	153.379.388-35		124525/2010	Decisão Administrativa 2860/SGPA/SEMA/2020	8.175,30
CRISTINA APARECIDA TABORGA	006.055.711-71		6055/2014	Decisão Administrativa 3180/SGPA/SEMA/2019	2.000,00
COMPERCIO DE MADEIRAS FERREIRA SOUZA LTDA	13.298.424/0001-26		116971/2014	Decisão Administrativa 233/SGPA/SEMA/2020	399.924,90
CLEVER V.FINK TRANSPORTES ME	15.077.182/0001-76		162001/2016	Decisão Administrativa 3569/SGPA/SEMA/2020	6.118,50
CLODIS ANTÔNIO MENEGAZ	346.143.461-20		131501/2015	Decisão Administrativa 1275/SGPA/SEMA/2020	5.000,00
CARLOS EDUARDO SOUZA	537.375.121-91		118956/2010	Decisão Administrativa 3093/SGPA/SEMA/2019	5.000,00
CELSO APARECIDO LEITE	994.677.551-49		119921/2014	Decisão Administrativa 19/SGPA/SEMA/2020	8.000,00
CESAR BACKES	604.475.081-72		0037-E/2016	Decisão Administrativa 2872/SGPA/SEMA/2020	64.000,00
CUMARU INDÚSTRIA E COMÉRCIO DE MADEIRAS EIREKI	15.400.918/0001-03		0040D/2016	Decisão Administrativa 2957/SGPA/SEMA/2020	8.724,90
CAVAGNOLIE E LAVARDA LTDA	26.565.655/0001-09		1688/2015	Decisão Administrativa 1704/SGPA/SEMA/2020	20.000,00
CLAITON PLA DA SILVA	585.577.840-15		135624/2015	Decisão Administrativa 1530/SGPA/SEMA/2020	20.000,00
CELSO LUIZ BRITTO	025.877.198-44		157905/2015	Decisão Administrativa 1245/SGPA/SEMA/2020	7.282,00
CARLOS DOMINGOS BAU	413.156.269-34		131379/2015	Decisão Administrativa 2402/SGPA/SEMA/2020	85.000,00
CERÂMICA SERRA AZUL LTDA	02.565.326/0001-91		157414/2016	Decisão Administrativa 1947/SGPA/SEMA/2020	2.000,00
CÉLIO DA SILVA CHAVES	495.416.171-15		139789/2014	Decisão Administrativa 1701/SGPA/SEMA/2020	3.728,00
CÂNDIDO VIEIRA DO AMORIM	106.067.691-53		138742/2014	Decisão Administrativa 3421/SGPA/SEMA/2019	25.000,00
CPX MADEIRAS DA AMZÔNIA LTDA	02.629.177/0001-87		150172/2015	Decisão Administrativa 1301/SGPA/SEMA/2020	9.763,20
DOMINGOS SANTOS LEAL - ME	76.063.643/0001-49		133678/2016	Decisão Administrativa 1382/SGPA/SEMA/2020	11.040,60
DIVINO JOSÉ DA SILVA	569.565.091-72		155233/2016	Decisão Administrativa 2821/SGPA/SEMA/2020	5.000,00
DEGASPERI & SILVA LTDA ME	11.966.239/0001-35		139296/2014	Decisão Administrativa 3222/SGPA/SEMA/2019	5.000,00
DIEGO PEREIRA VERDECIO	039.521.651-66		111532/2014	Decisão Administrativa 3377/SGPA/SEMA/2019	2.000,00
DANIEL PEREIRA DA SILVA	630.353.321-54		155182/2016	Decisão Administrativa 4677/SGPA/SEMA/2020	11.676,00
DIVINO CAMARGO DIAS	841.110.111-87		111242/2014	Decisão Administrativa 3327/SGPA/SEMA/2020	5.615,10
DEPÓSITO DE MADEIRAS SINOP LTDA ME	09.498.488/0001-01		161842/2015	Decisão Administrativa 1467/SGPA/SEMA/2020	4.365,00
DAPPER IND. COM. DE MADEIRAS IERELI EPP	09.298.685/0001-79		161654/2015	Decisão Administrativa 1517/SGPA/SEMA/2020	8.562,90
DIDAFÁ COMÉRCIO E BENEFICIAMENTO DE MADEIRA LTDA	19.019.524/0001-52		152210/2016	Decisão Administrativa 1709/SGPA/SEMA/2020	7.537,50
DORES GONÇALVES ARAÚJO	908.580.931.20		165165/2015	Decisão Administrativa 1427/SPA/SEMA/2018	4.016,00
DIEGO ODYNEI PEDROSO	001.328.311-12		4055/2016	Decisão Administrativa 4599/SGPA/SEMA/2020	17.000,00
DEPÓSITO DE MADEIRAS SINOP LTDA ME	09.498.488/0001-01		1496/2015	Decisão Administrativa 1917/SGPA/SEMA/2020	11.580,00
ERNESTO FEITOSA MACIEL	092.406.688-10		139124/2014	Decisão Administrativa 134/SGPA/SEMA/2020	10.000,00
E S MADEIRAS LTDA ME	18.887.798/0001-09		133167/2015	Decisão Administrativa 2252/SGPA/SEMA/2020	60.000,00
ELIEZER MARTINS DA SILVA	481.825.161-53		136821/2014	Decisão Administrativa 3063/SGPA/SEMA/2019	10.000,00
E S MADEIRAS LTDA ME	18.887.798/0001-09		133286/2015	Decisão Administrativa 1205/SGPA/SEMA/2020	20.000,00

E S O DOS SANTOS DEPÓSITO E COM. DE MADEIRAS	24.713.287/0001-65		135758/2016	Decisão Administrativa 3105/SGPA/SEMA/2020	6.726,00
EDSON PISTORI	302.845.626-53		3552/2014	Decisão Administrativa 017/SGPA/SEMA/2020	16.000,00
EA COMERCIAL DE MADEIRA - ME	27.350.045/0001-42		155015/2018	Decisão Administrativa 566/SGPA/SEMA/2020	5.023,44
ESSÊNCIA IND.E COM. DE MADEIRAS EIRELI EPP	07.731.972/0001-03		153206/2016	Decisão Administrativa 2635/SGPA/SEMA/2020	11.850,00
ERUO TRANSPORTES LTDA - EPP	07.233.508/0001-89		0270D/2016	Decisão Administrativa 2633/SGPA/SEMA/2020	5.808,00
GERCI NATALINO SOARES	615.412.302-72		150136/2016	Decisão Administrativa 2447/SGPA/SEMA/2020	3.400,00
GESOLINO ALVES DE NOGUEIRA	593.703.511-91		131503/2015	Decisão Administrativa 2435/SGPA/SEMA/2020	31.200,00
GILBERTO JUSTINO DE MEDEIROS	547.957.531-72		141178/2014	Decisão Administrativa 584/SGPA/SEMA/2020	21.525,00
GILBERTO MIRANDA PADILHA	545.089.081-87		138481/2015	Decisão Administrativa 462/SGPA/SEMA/2020	1.782,00
GLAUBER DA SILVA RAMOS	671.337.382-87		138358/2014	Decisão Administrativa 3201/SGPA/SEMA/2019	5.000,00
GUILHERME ELIAS DALE	138.492.738-73		122661/2010	Decisão Administrativa 3326/SGPA/SEMA/2019	3.868,68
G. BRASIL LOGÍSTICA RESERVA	97.529.832/0001-31		139787/2014	Decisão Administrativa 1387/SGPA/SEMA/2020	15.000,00
GERLEY SOUZA DE OLIVEIRA	029.094.121-05		125648/2014	Decisão Administrativa 2971/SGPA/SEMA/2019	3.250,00
FG INDÚSTRIA DE MADEIRAS LTDA	07.710.784/0001-90		161994/2015	Decisão Administrativa 1298/SGPA/SEMA/2020	1.467,90
FRANCISCO MAGALHÃES ROCHA	028.185.591-97		115547/2010	Decisão Administrativa 2101/SGPA/SEMA/2019	622.500,00
FRANCISCO ESTÊNIO DE OLIVEIRA	326.185.733-15		138491/2015	Decisão Administrativa 1246/SGPA/SEMA/2020	3.256,00
FRANCISCO RIBEIRO DA SILVA	241.810.991-72		124065/2010	Decisão Administrativa 2313/SGPA/SEMA/2019	2.500,00
FERNANDO FÉLIX	918.888.242-04		138233/2014	Decisão Administrativa 1708/SGPA/SEMA/2020	9.108,00
FERREIRA E BORGES COM. IND. DE MADEIRAS LTDA	09.359.296/0001-06		161620/2015	Decisão Administrativa 1518/SGPA/SEMA/2020	8.719,20
F C DO SANTOS MADEIRA - ME	19.784.232/0001-06		0278D/2016	Decisão Administrativa 2627/SGPA/SEMA/2020	9.383,70
FERNANDO LAGARES REIS	004.774.121-06		133508/2014	Decisão Administrativa 672/SGPA/SEMA/2020	9.178,00
FERREIRA E BORGES COM. IND. DE MADEIRAS	09.359.296/0001-06		3805/2015	Decisão Administrativa 1547/SGPA/SEMA/2020	4.770,00
FRANCISCO BARBIERI FILHO	174.399.579-20		6283/2015	Decisão Administrativa 2239/SGPA/SEMA/2020	15.000,00
FRIGORIFICO DA SERRA LTDA - ME	15.301.913/0001-15		114786/2016	Decisão Administrativa 2725/SGPA/SEMA/2020	30.000,00
INDÚSTRIA E COM. DE MADEIRAS MATA ATLÂNTICA LTDA	06.229.271/0001-08		161557/2016	Decisão Administrativa 3108/SGPA/SEMA/2020	43.040,02
IVANILDO CHAVES NASCIMENTO	514.762.401-59		155416/2019	Decisão Administrativa 2971/SGPA/SEMA/2020	50.000,00
I.DA COSTA FLORES MADEIRAS - EPP	17.314.211/0001-00		161987/2015	Decisão Administrativa 2014/SGPA/SEMA/2020	7.436,40
ITAMIR LUIS TROMBETTA	430.131.201-34		162179/2015	Decisão Administrativa 1828/SGPA/SEMA/2020	5.131.335,00
IND.COM. E EXPORTAÇÃO DE MADEIRAS ÁGUA LIMPA LTDA ME	11.079.303/0001-68		0039D/2016	Decisão Administrativa 3572/SGPA/SEMA/2020	6.927,90
ICE IND. COM. E EXPORTAÇÃO DE MADEIRAS	16.638.415/0001-27		4565/2015	Decisão Administrativa 1536/SGPA/SEMA/2020	9.896,10
IMOBILIÁRIA PETRÓPOLIS	03.752.565/0001-13		6027/2015	Decisão Administrativa 1397/SGPA/SEMA/2020	25.000,00
HUAIA MISSU AGROPECUÁRIA LTDA	03.105.350/0001-00		117771/2015	Decisão Administrativa 733/SGPA/SEMA/2020	20.000,00
HERMES LÓPES DE SOUZA	544.557.661-20		164894/2018	Decisão Administrativa 2906/SGPA/SEMA/2019	29.305,00
HELTON DE PAULA ALEXANDRE	998.580.611-53		128298/2014	Decisão Administrativa 3198/SGPA/SEMA/2019	5.000,00
IDELFONSO COELHO SAMPAIO FILHO	555.208.801-82		4892/2015	Decisão Administrativa 2359/SGPA/SEMA/2020	15.000,00
INDÚSTRIA E COMÉRCIO DE MADEIRAS LISBOA LTDA	02.228.801/0001-34		111955/2008	Decisão Administrativa 1724/SGPA/SEMA/2020	20.179,00
IND. E COM.DE MADEIRA CAMARGO GALVÃO LTDA	10.214.271/0001-01		161828/2015	Decisão Administrativa 1474/SGPA/SEMA/2020	2.253,90
IVALDIR DILLI	220.761.232-53		0133S/2015	Decisão Administrativa 1284/SGPA/SEMA/2020	10.883,01
I.DA COSTA FLORES MADEIRAS EPP	17.314.211/0001-00		161202/2015	Decisão Administrativa 1303/SGPA/SEMA/2020	15.302,70

CONSELHO ESTADUAL DO MEIO AMBIENTE - CONSEMA

Portaria n. 03, de 5 de fevereiro de 2021.

A Presidente do Conselho Estadual do Meio Ambiente - CONSEMA, no exercício de sua competência prevista no art. 3º da Lei Complementar nº 38, de 21 de novembro de 1995, alterada pela Lei Complementar nº 232, de 21 de dezembro de 2005 e no art. 8º do Regimento Interno do Conselho Estadual do Meio Ambiente;

Considerando que a distribuição dos processos da Secretaria do CONSEMA aos membros das Juntas de Julgamento de Recursos e ao Conselho Pleno é regulamentada pelo Regimento Interno do Conselho Estadual do Meio Ambiente - CONSEMA;

Considerando a alteração da composição das Juntas de Julgamento de Recursos CONSEMA, nos termos da Resolução Consema n. 03/2021 para o biênio 2021/2023.

RESOLVE:

Art. 1º - Os processos a serem distribuídos aos membros das Juntas de Julgamento de Recursos e ao Pleno do Conselho Estadual do Meio Ambiente - CONSEMA, obedecerão à ordem de entrada na Secretaria do CONSEMA.

Parágrafo único - A distribuição dos processos aos membros das Juntas de Julgamento de Recursos será de forma tripartite: Órgãos Públicos, Sociedade Civil Organizada e Organizações não Governamentais, conforme Anexo Único desta Portaria.

Art. 2º - Esta Portaria entrará em vigor na data de sua publicação.

Mauren Lazzaretti
Presidente do CONSEMA

ANEXO ÚNICO

Órgãos Públicos	Sociedade Civil Organizada	Organizações Não Governamentais
1. Secretaria de Estado de Desenvolvimento Econômico.	2. Associação Matogrossense dos Municípios.	3. Sociedade Eco-Etno-Sociocultural-Educacional Guardiões da Terra.
4. Instituto Brasileiro de Meio Ambiente e Recursos Naturais Renováveis	5. Conselho Regional de Engenharia e Agronomia	6. Instituto Técnico de Educação, Esporte e Cidadania
7. Procuradoria Geral do Estado de Mato Grosso	8. Federação dos Trabalhadores em Turismo e Hospitalidade do Estado de Mato Grosso	9. Associação Sócio-cultural e Ambiental - Fé e Vida
10. Secretaria de Estado de Agricultura e Assuntos Fundiários	11. Federação da Agricultura e Pecuária de Mato Grosso	12. Instituto Caracol
13. Secretaria de Estado de Educação	14. Federação do Comércio de Bens, Serviços e Turismo de Mato Grosso	15. Instituto Ação Verde
16. Universidade do Estado de Mato Grosso	17. Federação das Indústrias no Estado de Mato Grosso	18. Instituto Ecológico Sociocultural da Bacia Platina
19. Secretaria de Estado de Meio Ambiente	20. Federação dos Trabalhadores na Indústria de Mato Grosso	21. Ecotrópica - Fundação de Apoio à Vida nos Trópicos
22. Secretaria de Estado de Saúde	23. Federação dos Pescadores e Aquicultores de Mato Grosso	24. Grupo Arareau de Pesquisa e Educação Ambiental
25. Secretaria de Estado de Infraestrutura e Logística	26. Ordem dos Advogados do Brasil - Seccional de Mato Grosso	27. Associação Diamantinense de Ecologia

PORTARIA Nº 118/2021/SEMA/MT

A SECRETÁRIA DE ESTADO DE MEIO AMBIENTE, no uso das atribuições legais que lhe confere o art. 71, inciso IV, da Constituição Estadual e o art. 3º, da Lei Complementar nº 612, de 28 de janeiro de 2019, que dispõe sobre a organização administrativa do Poder Executivo Estadual;

Considerando o princípio da eficiência da administração pública, que recomenda a adoção de medidas que assegurem a continuidade da execução dos atos administrativos e ainda, o princípio da continuidade dos serviços públicos.

RESOLVE:

Art. 1º Designar o servidor Valmi Simão de Lima, matrícula nº 79816, para responder como Secretário Adjunto de Licenciamento Ambiental e Recursos Hídricos, no período compreendido entre os dias 05/02/2021 a 18/02/2021, em substituição à Secretária Adjunta, Lilian Ferreira dos Santos, que encontra-se de licença médica.

Art. 2º Designar o servidor Jerônimo Couto Campos, matrícula nº 131774, para responder como Superintendente de Infraestrutura, Mineração, Indústria e Serviços, no período compreendido entre os dias 05/02/2021 a 18/02/2021.

Art. 3º Esta Portaria entra em vigor na data de sua publicação, com efeitos retroativos a 05 de fevereiro de 2021.

REGISTRADA, PUBLICADA, CUMpra-SE.

Cuiabá, 09 de fevereiro de 2021.

Mauren Lazzaretti
Secretária de Estado de Meio Ambiente
SEMA-MT

CONSELHO ESTADUAL DO MEIO AMBIENTE - CONSEMA

RESOLUÇÃO CONSEMA - 01/2021.

Cuiabá, 3 de fevereiro de 2021.

1ª Reunião Ordinária

O Conselho Estadual do Meio Ambiente - CONSEMA, no exercício de sua competência prevista no art. 3º da Lei Complementar nº 38, de 21 de novembro de 1995, alterada pela Lei Complementar nº 232, de 21 de dezembro de 2005;

Considerando a decisão, por unanimidade, do Pleno do Conselho Estadual do Meio Ambiente - CONSEMA.

RESOLVE:

Art. 1º - Aprovar o calendário anual das Reuniões Ordinárias do Conselho Pleno para o ano de 2021:

03/02/2021 - 1ª Reunião Ordinária
03/03/2021 - 2ª Reunião Ordinária
31/03/2021 - 3ª Reunião Ordinária
28/04/2021 - 4ª Reunião Ordinária
26/05/2021 - 5ª Reunião Ordinária
23/06/2021 - 6ª Reunião Ordinária
28/07/2021 - 7ª Reunião Ordinária
25/08/2021 - 8ª Reunião Ordinária
22/09/2021 - 9ª Reunião Ordinária
20/10/2021 - 10ª Reunião Ordinária
24/11/2020 - 11ª Reunião Ordinária
15/12/2020 - 12ª Reunião Ordinária

Art. 2º - Esta resolução entrará em vigor na data de sua publicação.

Mauren Lazzaretti
Presidente do Consema

CONSELHO ESTADUAL DO MEIO AMBIENTE - CONSEMA**RESOLUÇÃO CONSEMA - 02/2021.**

Cuiabá, 3 de fevereiro de 2021.

1ª Reunião Ordinária

O Conselho Estadual do Meio Ambiente - CONSEMA, no exercício de sua competência prevista no art. 3º da Lei Complementar nº 38, de 21 de novembro de 1995, alterada pela Lei Complementar nº 232, de 21 de dezembro de 2005;

Considerando o que determina os artigos 56, 57, 58 e 59 e seus parágrafos, da Resolução CONSEMA nº 006/16 - Regimento Interno do Conselho Estadual do Meio Ambiente - CONSEMA;

Considerando alteração na Comissão que analisa a Resolução Consema n. 85/2014, de 24 de setembro de 2014;

Considerando a decisão, por unanimidade, do Pleno do Conselho Estadual do Meio Ambiente - CONSEMA.

RESOLVE:

Art. 1º Alterar a Resolução n. 24/19, de 28 de agosto de 2019 e designar os representantes da Secretaria de Estado de Agricultura Familiar - SEAF; Secretaria de Estado de Meio Ambiente - SEMA; Secretaria de Estado de Desenvolvimento Econômico - SEDEC; Federação da Agricultura e Pecuária do Estado de Mato Grosso - FAMATO; Associação Matogrossense dos Municípios - AMM; Ordem dos Advogados do Brasil - OAB/MT; Instituto Ecológico Sócio Cultural da Bacia Platina - IESCBAP; Associação Sócio Cultural Fé e Vida e Sociedade Eco-Etno-Sociocultural-Educacional Guardiões da Terra para comporem a Comissão Especial Temporária que analisará a Resolução CONSEMA n. 85/14, de 24 de setembro de 2014.

Art. 2º Esta resolução entrará em vigor na data de sua publicação.

Mauren Lazzaretti
Presidente do CONSEMA

CONSELHO ESTADUAL DO MEIO AMBIENTE - CONSEMA**RESOLUÇÃO CONSEMA - 03/2021**

Cuiabá, 3 de fevereiro de 2021.

1ª Reunião Ordinária

O Conselho Estadual do Meio Ambiente - CONSEMA, no exercício de sua competência prevista no art. 3º da Lei Complementar n. 38, de 21 de novembro de 1995, alterada pela Lei Complementar n. 232, de 21 de dezembro de 2005;

Considerando o que determina o art. 19, §1º do Regimento Interno do Conselho Estadual do Meio Ambiente - CONSEMA;

Considerando a deliberação do Pleno do Conselho Estadual do Meio Ambiente - CONSEMA, para composição das Juntas de Julgamento de Recursos para o biênio 2021/2023.

RESOLVE:

Art. 1º Compôr as Juntas de Julgamento de Recursos do Conselho Estadual do Meio Ambiente - CONSEMA para o biênio 2021/2023.

§1º - A 1ª Junta de Julgamento de Recursos será composta por:
Secretaria de Estado de Desenvolvimento Econômico;
Secretaria de Estado de Agricultura Familiar e Assuntos Fundiários;
Secretaria de Estado de Meio Ambiente;
Associação Matogrossense dos Municípios;
Federação da Agricultura e Pecuária do Estado de Mato Grosso;
Federação dos Trabalhadores na Indústria do Estado de Mato Grosso;
Sociedade Eco-Etno-Sociocultural- Educacional Guardiões da Terra;
Instituto Caracol;
Ecotrópica - Fundação de Apoio à Vida nos Trópicos.

§2º - A 2ª Junta de Julgamento de Recursos será composta por:
Instituto Brasileiro do Meio Ambiente e Recursos Naturais Renováveis;
Secretaria de Estado de Educação;
Secretaria de Estado de Saúde;
Conselho Regional de Engenharia e Agronomia;
Federação do Comércio de Bens, Serviços e Turismo do Estado de Mato Grosso;

Federação dos Pescadores e Aquicultores do Estado de Mato Grosso;
Instituto Técnico de Educação, Esporte e Cidadania;
Instituto Ação Verde;
Grupo Arareau de Pesquisa e Educação Ambiental.

§3º - A 3ª Junta de Julgamento de Recursos será composta por:
Procuradoria Geral do Estado de Mato Grosso;
Universidade do Estado de Mato Grosso;
Secretaria de Estado de Infraestrutura e Logística;
Federação dos Trabalhadores em Turismo e Hospitalidade do Estado de Mato Grosso;
Federação das Indústrias do Estado de Mato Grosso;
Ordem dos Advogados do Brasil, Seccional de Mato Grosso;
Associação Sócio Cultural e Ambiental Fé e Vida;
Instituto Ecológico e Sócio-Cultural da Bacia Platina;
Associação Diamantinense de Ecologia.

Art. 2º Esta Resolução entrará em vigor na data de sua publicação.

Mauren Lazzaretti
Presidente do CONSEMA

CONSELHO ESTADUAL DO MEIO AMBIENTE - CONSEMA**RESOLUÇÃO CONSEMA - 04/2021**

Cuiabá, 3 de fevereiro de 2021.

1ª Reunião Ordinária

O Conselho Estadual do Meio Ambiente - CONSEMA, no exercício de sua competência prevista no art. 3º da Lei Complementar nº 38, de 21 de novembro de 1995, alterada pela Lei Complementar nº 232, de 21 de dezembro de 2005;

Considerando a decisão, por unanimidade, do Pleno do Conselho Estadual do Meio Ambiente - CONSEMA, nos autos do Processo n. 161146/2020 - Engenponte Construções Ltda.

RESOLVE:

Art. 1º - Referendar o Parecer Técnico n. 137369/CINF/SUIMIS/2020, da Secretaria de Estado de Meio Ambiente - SEMA, dispensando de apresentação de Estudo de Impacto Ambiental - EIA e Relatório de Impacto Ambiental - RIMA. A finalidade do empreendimento é a instalação de canteiro de obras para construção da ponte de concreto sobre o rio Pari, localizada na Rodovia MT-160, entroncamento MT-246, município de Barra do Bugres-MT.

Art. 2º - Esta resolução entrará em vigor na data de sua publicação.

Mauren Lazzaretti
Presidente do CONSEMA

CONSELHO ESTADUAL DO MEIO AMBIENTE - CONSEMA**RESOLUÇÃO CONSEMA - 05/2021**

Cuiabá, 3 de fevereiro de 2021.

1ª Reunião Ordinária

O Conselho Estadual do Meio Ambiente - CONSEMA, no exercício de sua competência prevista no art. 3º da Lei Complementar nº 38, de 21 de novembro de 1995, alterada pela Lei Complementar nº 232, de 21 de dezembro de 2005;

Considerando a decisão, por maioria, do Pleno do Conselho Estadual do Meio Ambiente - CONSEMA, nos autos do Processo n. 448686/2019 - Maria Ester Tiziani Fava.

RESOLVE:

Art. 1º - Referendar o Parecer Técnico n. 141064/CMIN/SUIMIS/2020, da Secretaria de Estado de Meio Ambiente - SEMA, dispensando de apresentação de Estudo de Impacto Ambiental - EIA e Relatório de Impacto Ambiental - RIMA. A finalidade do empreendimento é o desenvolvimento de pesquisa mineral, para a caracterização do potencial econômico de minério de ouro e diamante, localizada no município de General Carneiro-MT.

Art. 2º - Esta resolução entrará em vigor na data de sua publicação.

Mauren Lazzaretti
Presidente do CONSEMA

CONSELHO ESTADUAL DO MEIO AMBIENTE - CONSEMA

RESOLUÇÃO CONSEMA - 06/2021

Cuiabá, 3 de fevereiro de 2021.

1ª Reunião Ordinária

O Conselho Estadual do Meio Ambiente - CONSEMA, no exercício de sua competência prevista no art. 3º da Lei Complementar nº 38, de 21 de novembro de 1995, alterada pela Lei Complementar nº 232, de 21 de dezembro de 2005;

Considerando a decisão, por unanimidade, do Pleno do Conselho Estadual do Meio Ambiente - CONSEMA, nos autos do Processo n. 595764/2019 - Prefeitura Municipal de Luciara.

RESOLVE:

Art. 1º - Referendar o Parecer Técnico n. 141066/CMIN/SUIMIS/2020, da Secretaria de Estado de Meio Ambiente - SEMA, dispensando de apresentação de Estudo de Impacto Ambiental - EIA e Relatório de Impacto Ambiental - RIMA. A finalidade do empreendimento é extração de cascalho, sendo a forma de extração por pá carregadeira. O material a ser retirado não ultrapassa 1 (um) metro de profundidade a partir da superfície. O uso do material é para recuperação de estradas vicinais, construção civil e pavimentação asfáltica, localizado no município de Luciara-MT.

Art. 2º - Esta resolução entrará em vigor na data de sua publicação.

Mauren Lazzaretti
Presidente do CONSEMA

SINFRA**SECRETARIA DE ESTADO DE INFRAESTRUTURA E LOGÍSTICA****EXTRATO DO 5º TERMO EX-OFÍCIO DE PRORROGAÇÃO DE VIGÊNCIA AO CONVÊNIO Nº 0810/2016/SINFRA****Processo: 196800/2016**

Objeto: O presente Aditivo prorroga de ofício, a vigência do Convênio acima por 180 (Cento e oitenta) dias conforme decreto nº 751, de 09 de dezembro de 2020, passando o término da vigência para 18/09/2021.

Assinatura: 08/02/2021.

Partes: Secretaria de Estado de Infraestrutura e Logística/SINFRA - CNPJ nº 03.507.415/0022-79 e a Prefeitura Municipal de Peixoto de Azevedo - MT CNPJ: 03.238.631-31.

SACID/SINFRA/Nº006/2021 Cuiabá/MT, 09 de fevereiro 2021.

ASSUNTO: Ordem de Início de Serviço

Ref.: Contrato nº 038/2020/00/00 - SINFRA

Prazo da obra: 180 (cento e oitenta) dias consecutivos a partir da emissão dessa Ordem.

Prezados Senhores,

Através do presente autorizamos a V. Sª. dar início à execução dos serviços de **Ampliação e reforma da Feira do Produtor de Mirassol D' Oeste/MT**. Contrato decorre da autorização do Secretário da SINFRA, conforme despacho exarado no Processo nº **293741/2019**.

Para efeito dos faturamentos deverá acompanhar o pedido de medição os seguintes documentos; além dos constantes no contrato:

- Ofício de encaminhamento da empresa;
- Planilha de medição da empresa, devidamente assinada pelo responsável técnico pela obra;
- Relatório Fotográfico dos serviços executados;
- Certidão Negativa de Débitos Trabalhistas (CNDT).

Atenciosamente,

Rafaela Damiani
Secretária Adjunta de Cidades
*Original assinada

PORTARIA Nº 003/2021/SAOR/SINFRA

A Secretaria de Estado de Infraestrutura e Logística, no uso de suas atribuições e prerrogativas legais, considerando as disposições da Lei Federal nº. 8666, de 21 de junho de 1993, Seção IV, Art. 67, meio do Secretário Adjunto de Obras Rodoviárias, **ENG.º NILTON DE BRITTO**, respaldado pela Portaria nº 016/2019/GS/SINFRA, de 21 de fevereiro de 2019, RESOLVE:

Art. 1º Instituir **Comissão de Recebimento Definitivo** para análise e recebimento da obra executada e finalizada referente ao **Instrumento Contratual nº 111/2014/SINFRA**, firmado com a empresa **OK CONSTRUÇÃO E SERVIÇOS LTDA.**, cujo objeto é a **Execução dos Serviços de Restauração de Rodovia Pavimentada, na Rodovia MT-419, Trecho: Novo Mundo - Garantã do Norte. Entrº BR-163, numa extensão de 32,00 Km, nos Municípios de Novo Mundo e Garantã do Norte/MT.**

Art. 2º Ficam designados para compor a Comissão, os seguintes Engenheiros:

- Engº ULISSES UBIRAJARA NÉSPOLI - Matrícula nº 81470 - - Presidente;**
- Engº MARCOS GUIMARÃES BANDEIRA - Matrícula nº 82210 - 1º Membro;**
- Engº JORGE LUIS MOURA MATOS - Matrícula nº 82294 - -2º Membro.**

Art. 3º Os servidores designados deverão quando do término das obras, elaborar o Termo de Recebimento Definitivo, observadas as disposições do Capítulo III, Seção IV da Lei Federal nº 8.666, de 21 de junho de 1993 e demais normas correlatas.

Art. 4º Esta portaria entra em vigor a partir da data da sua publicação, retroagindo seus efeitos à data da assinatura.

Registrada, Publicada, Cumpra-se.

Cuiabá, 20 de Janeiro de 2021.

Engº Nilton de Britto

Secretário Adjunto de Obras Rodoviárias
SAOR/SINFRA/MT
(documento original assinado)

PORTARIA Nº 004/2021/SAOR/SINFRA

A Secretaria de Estado de Infraestrutura e Logística, no uso de suas atribuições e prerrogativas legais, considerando as disposições da Lei Federal nº. 8666, de 21 de junho de 1993, Seção IV, Art. 67, meio do Secretário Adjunto de Obras Rodoviárias, **ENG.º NILTON DE BRITTO**, respaldado pela Portaria nº 016/2019/GS/SINFRA, de 21 de fevereiro de 2019, RESOLVE:

Art. 1º Instituir **Comissão de Recebimento Definitivo** para análise e recebimento da obra executada e finalizada referente ao **Instrumento Contratual nº 236/2013/SINFRA**, firmado com a empresa **AGRIMAT ENGENHARIA E EMPREENDIMENTOS LTDA.**, cujo objeto é a **Execução dos Serviços de Pavimentação de Rodovia, da Rodovia MT-208, Trecho: Entrº MT-160(B). Entrº MT-417(B), numa extensão de 59,343 km.**

Art. 2º Ficam designados para compor a Comissão, os seguintes Engenheiros:

- Engº ULISSES UBIRAJARA NÉSPOLI - Matrícula nº 81470 - - Presidente;**
- Engº MARCOS GUIMARÃES BANDEIRA - Matrícula nº 82210 - 1º Membro;**
- Engº JORGE LUIS MOURA MATOS - Matrícula nº 82294 - -2º Membro.**

Art. 3º Os servidores designados deverão quando do término das obras, elaborar o Termo de Recebimento Definitivo, observadas as disposições do Capítulo III, Seção IV da Lei Federal nº 8.666, de 21 de junho de 1993 e demais normas correlatas.

Art. 4º Esta portaria entra em vigor a partir da data da sua publicação, retroagindo seus efeitos à data da assinatura.

Registrada, Publicada, Cumpra-se.

Cuiabá, 20 de Janeiro de 2021.

Engº Nilton de Britto

Secretário Adjunto de Obras Rodoviárias
SAOR/SINFRA/MT
(documento original assinado)

PORTARIA Nº 005/2021/SAOR/SINFRA

A Secretaria de Estado de Infraestrutura e Logística, no uso de suas atribuições e prerrogativas legais, considerando as disposições da Lei Federal nº. 8666, de 21 de junho de 1993, Seção IV, Art. 67, meio do Secretário Adjunto de Obras Rodoviárias, **ENG.º NILTON DE BRITTO**, respaldado pela Portaria nº 016/2019/GS/SINFRA, de 21 de fevereiro de 2019, RESOLVE:

Art. 1º Instituir **Comissão de Recebimento Definitivo** para análise e recebimento da obra executada e finalizada referente ao **Instrumento Contratual nº 070/2014/SINFRA**, firmado com a empresa **APUÍ CONSTRUTORA DE OBRAS LTDA.**, cujo objeto é a **Execução dos Serviços de Implantação e Pavimentação da Rodovia: MT-242, Trecho: Ipiranga do Norte - Itanhangá, Sub-Trecho: Km 0,00 - Km 45,60, com extensão de 45,510 Km, nos Municípios de Ipiranga do Norte e Itanhangá - MT.**

Art. 2º Ficam designados para compor a Comissão, os seguintes Engenheiros:

1. Eng.º ANTONIO CARLOS TENUTA -Matrícula nº 80964 - **Presidente;**
2. Eng.º MARCOS GUIMARÃES BANDEIRA - Matrícula nº 82210 - **1º Membro;**
3. Eng.º ULISSES UBIRAJARA NÉSPOLI - Matrícula nº 81470 - **2º Membro.**

Art. 3º Os servidores designados deverão quando do término das obras, elaborar o Termo de Recebimento Definitivo, observadas as disposições do Capítulo III, Seção IV da Lei Federal nº 8.666, de 21 de junho de 1993 e demais normas correlatas.

Art. 4º Esta portaria entra em vigor a partir da data da sua publicação, retroagindo seus efeitos à data da assinatura.

Registrada, Publicada, Cumpra-se.

Cuiabá, 20 de Janeiro de 2021.

Eng.º Nilton de Britto
Secretário Adjunto de Obras Rodoviárias
SAOR/SINFRA/MT
(documento original assinado)

PORTARIA Nº 007/2021/SAOR/SINFRA

A Secretaria de Estado de Infraestrutura e Logística, no uso de suas atribuições e prerrogativas legais, considerando as disposições da Lei Federal nº. 8666, de 21 de junho de 1993, Seção IV, Art. 67, meio do Secretário Adjunto de Obras Rodoviárias, **ENG.º NILTON DE BRITTO**, respaldado pela Portaria nº 016/2019/GS/SINFRA, de 21 de fevereiro de 2019, RESOLVE:

Art. 1º Instituir **Comissão de Recebimento Definitivo** para análise e recebimento da obra executada e finalizada referente ao **Instrumento Contratual nº 005/2019/SINFRA**, firmado com a empresa **SEMEC SERVIÇOS DE ENGENHARIA E CONSTRUÇÕES LTDA.**, cujo objeto é a **execução do SALDO REMANESCENTE DA OBRA DOS SERVIÇOS DE IMPLANTAÇÃO E PAVIMENTAÇÃO DE RODOVIA, DA RODOVIA: MT - 270/040 TRECHO: FÁTIMA - ENTRº MT - 456 (MIMOSO) SUB-TRECHO: ENTRº MT - 140 - ENTRº MT 456 SEGMENTO: LOTE 1 (EST. 00+0,00 - EST. 1015+0,00) NUMA EXTENSÃO DE 20,30 KM NO MUNICÍPIO DE SANTO ANTONIO DO LEVERGER/M, EM DECORRÊNCIA DA RESCISÃO UNILATERAL DO IC 268/2014/00/00-SETPU - CONCORRÊNCIA PÚBLICA - EDITAL Nº 023/2014.**

Art. 2º Ficam designados para compor a Comissão, os seguintes Engenheiros:

1. Eng.º ALAOR ALVELOS ZEFERINO DE PAULA - Matrícula nº 82199 - **Presidente;**
2. Eng.º MICHEL MEDINAS DE CAMPOS - Matrícula nº 232247 - **1º Membro;**
3. Eng.º ZENILDO PINTO DE CASTRO FILHO - Matrícula nº 81441-2º **Membro.**

Art. 3º Os servidores designados deverão quando do término das obras, elaborar o Termo de Recebimento Definitivo, observadas as disposições do Capítulo III, Seção IV da Lei Federal nº 8.666, de 21 de junho de 1993 e demais normas correlatas.

Art. 4º Esta portaria entra em vigor a partir da data da sua publicação, retroagindo seus efeitos à data de assinatura.

Registrada, Publicada, Cumpra-se.

Cuiabá, 08 de Fevereiro de 2021.

Eng.º Nilton de Britto
Secretário Adjunto de Obras Rodoviárias
SAOR/SINFRA/MT
(documento original assinado)

SFSP**SECRETARIA DE ESTADO DE SEGURANÇA PÚBLICA****EXTRATO DE TERMO DE COOPERAÇÃO Nº 400/2020**

DA ESPÉCIE: Termo de Cooperação que celebram o Estado de Mato Grosso representado pela Secretaria de Estado de Segurança Pública por intermédio da Perícia Oficial de Identificação Técnica, e outro lado o Município de Poconé representado por sua Prefeitura Municipal aos fins que especificam.

DO OBJETO: a Instalação e Funcionamento de um Posto de Identificação Técnica no Município.

DOS RECURSOS: Para a execução das atividades previstas neste Termo de Cooperação, não haverá repasse de recursos entre as partes.

DA VIGÊNCIA: é de **doze meses** contados a partir da data de assinatura, podendo ser prorrogado por acordo das partes mediante Termo Aditivo, desde que devidamente justificado e solicitado antes da vigência.

DATA DA ASSINATURA: 09/02/2021 - **PROCESSO 421159/2020.**

ASSINAM: **CARLOS GEORGE DE CARVALHO DAVIM** (Secretário Adjunto de Segurança Pública), **RUBENS SADAOK OKADA** - (Diretor da Perícia Oficial e Identificação Técnica) **ATAIL MARQUES DO AMARAL** (Prefeito Municipal de Poconé)

P.J.C**POLÍCIA JUDICIÁRIA CIVIL****EDITAL COMPLEMENTAR Nº 009/2021/PJC/MT**

RETIFICAÇÃO DO EDITAL 005/2021/PJC/MT - PROCESSO SELETIVO 001/2020/PJC/MT- ANALISTA DE DESENVOLVIMENTO ECONÔMICO E SOCIAL - ANALISTA DE SISTEMAS.

O Delegado Geral da Polícia Judiciária Civil - MT, no uso de suas atribuições legais, torna pública a retificação dos itens 10.8 a 10.23 do Edital 005/2021/PJC/MT, de Processo Seletivo nº 001/2020/PJC/MT, cujas alterações estão a seguir elencadas:

No item 10.8. a 10.23. **DO CRONOGRAMA**

Onde se Lê:

10.8. Publicação do resultado da análise de títulos no Diário Oficial do Estado de Mato Grosso e divulgação no site da Polícia Judiciária Civil de Mato Grosso (www.pjc.mt.gov.br): 21/01/2021

10.9. Prazo para apresentação de recursos da análise de título: 22/01/2021 à 25/01/2021.

10.10. Publicação do resultado dos recursos da análise de títulos no Diário Oficial do Estado de Mato Grosso e divulgação no site da Polícia Judiciária Civil de Mato Grosso (www.pjc.mt.gov.br): 28/01/2021.

10.11. Publicação da homologação do resultado da análise de títulos no Diário Oficial do Estado de Mato Grosso e divulgação no site da Polícia Judiciária Civil de Mato Grosso (www.pjc.mt.gov.br): 28/01/2021.

10.12. Publicação da Convocação para entrevista e avaliação prática no Diário Oficial do Estado de Mato Grosso e divulgação no site da Polícia Judiciária Civil de Mato Grosso (www.pjc.mt.gov.br): 01/02/2021.

10.13. Entrevista e avaliação prática: 03/02/2021 à 11/02/2021.

10.14. Publicação do resultado da entrevista, avaliação prática e do projeto no Diário Oficial do Estado de Mato Grosso e divulgação no site da Polícia Judiciária Civil de Mato Grosso (www.pjc.mt.gov.br): 17/02/2021.

10.15. Prazo para interposição de recursos do resultado da entrevista, da prova prática e do projeto: 18/02/2021 à 19/02/2021.

10.16. Publicação do resultado dos recursos da entrevista, avaliação prática e do projeto no Diário Oficial do Estado de Mato Grosso e divulgação no site da Polícia Judiciária Civil de Mato Grosso (www.pjc.mt.gov.br): 23/02/2021.

10.17. Publicação da homologação do resultado dos recursos da entrevista, avaliação prática e do projeto no Diário Oficial do Estado de Mato Grosso e divulgação no site da Polícia Judiciária Civil de Mato Grosso (www.pjc.mt.gov.br): 23/02/2021.

10.18. Publicação do resultado final do processo seletivo dos candidatos aprovados e classificados no Diário Oficial do Estado de Mato Grosso (fazer lista em separado para PCD item 4.4) e divulgação no site da Polícia Judiciária Civil de Mato Grosso (www.pjc.mt.gov.br): 25/02/2021.

10.19. Prazo para interposição de recurso do resultado final do processo seletivo dos candidatos aprovados e classificados: 26/02/2021 à 01/03/2021.

10.20. Publicação do resultado dos recursos do resultado final do processo seletivo dos candidatos aprovados e classificados no Diário Oficial do Estado de Mato Grosso e divulgação no site da Polícia Judiciária Civil de Mato Grosso (www.pjc.mt.gov.br): 03/03/2021.

10.21. Publicação do resultado final do processo seletivo dos candidatos aprovados e classificados no Diário Oficial do Estado de Mato Grosso, após análise de recursos (fazer lista em separado para PCD item 4.4) e divulgação no site da Polícia Judiciária Civil de Mato Grosso (www.pjc.mt.gov.br): 03/03/2021.

mt.gov.br): 03/03/2021.

10.22. Publicação da homologação do resultado final do processo seletivo simplificado em Diário Oficial e divulgação no site da Polícia Judiciária Civil de Mato Grosso (www.pjc.mt.gov.br): 03/03/2021.

10.23. As convocações dos candidatos serão publicadas no Diário Oficial do Estado de Mato Grosso e divulgados no site da Polícia Judiciária Civil de Mato Grosso (www.pjc.mt.gov.br), sendo de inteira responsabilidade do candidato o acompanhamento das publicações quanto às convocações.

LEIA-SE

10.8. Publicação do resultado da análise de títulos no Diário Oficial do Estado de Mato Grosso e divulgação no site da Polícia Judiciária Civil de Mato Grosso (www.pjc.mt.gov.br): 09/02/2021.

10.9. Prazo para apresentação de recursos da análise de título: 10/02/2021 a 11/02/2021.

10.10. Publicação do resultado dos recursos da análise de títulos no Diário Oficial do Estado de Mato Grosso e divulgação no site da Polícia Judiciária Civil de Mato Grosso (www.pjc.mt.gov.br): 12/02/2021.

10.11. Publicação da homologação do resultado da análise de títulos no Diário Oficial do Estado de Mato Grosso e divulgação no site da Polícia Judiciária Civil de Mato Grosso (www.pjc.mt.gov.br): 12/02/2021.

10.12. Publicação da Convocação para entrevista e avaliação prática no Diário Oficial do Estado de Mato Grosso e divulgação no site da Polícia Judiciária Civil de Mato Grosso (www.pjc.mt.gov.br): 12/02/2021.

10.13. Entrevista e avaliação prática: 17/02/2021 a 19/02/2021.

10.14. Publicação do resultado da entrevista, avaliação prática e do projeto no Diário Oficial do Estado de Mato Grosso e divulgação no site da Polícia Judiciária Civil de Mato Grosso (www.pjc.mt.gov.br): 22/02/2021.

10.15. Prazo para interposição de recursos do resultado da entrevista, da prova prática e do projeto: 23/02/2021 a 24/02/2021.

10.16. Publicação do resultado dos recursos da entrevista, avaliação prática e do projeto no Diário Oficial do Estado de Mato Grosso e divulgação no site da Polícia Judiciária Civil de Mato Grosso (www.pjc.mt.gov.br): 25/02/2021.

10.17. Publicação da homologação do resultado dos recursos da entrevista, avaliação prática e do projeto no Diário Oficial do Estado de Mato Grosso e divulgação no site da Polícia Judiciária Civil de Mato Grosso (www.pjc.mt.gov.br): 25/02/2021.

10.18. Publicação do resultado final do processo seletivo dos candidatos aprovados e classificados no Diário Oficial do Estado de Mato Grosso e divulgação no site da Polícia Judiciária Civil de Mato Grosso (www.pjc.mt.gov.br): 25/02/2021.

10.19. Prazo para interposição de recurso do resultado final do processo seletivo dos candidatos aprovados e classificados: 26/02/2021 a 01/03/2021.

10.20. Publicação do resultado dos recursos do resultado final do processo seletivo dos candidatos aprovados e classificados no Diário Oficial do Estado de Mato Grosso e divulgação no site da Polícia Judiciária Civil de Mato Grosso (www.pjc.mt.gov.br): 03/03/2021.

10.21. Publicação do resultado final do processo seletivo dos candidatos aprovados e classificados no Diário Oficial do Estado de Mato Grosso, após análise de recursos e divulgação no site da Polícia Judiciária Civil de Mato Grosso (www.pjc.mt.gov.br): 03/03/2021.

10.22. Publicação da homologação do resultado final do processo seletivo simplificado em Diário Oficial e divulgação no site da Polícia Judiciária Civil de Mato Grosso (www.pjc.mt.gov.br): 03/03/2021.

10.23. As convocações dos candidatos serão publicadas no Diário Oficial do Estado de Mato Grosso e divulgados no site da Polícia Judiciária Civil de Mato Grosso (www.pjc.mt.gov.br), sendo de inteira responsabilidade do candidato o acompanhamento das publicações quanto às convocações.

Da Convocação da Prova Prática- Perfil Analista de Infraestrutura

A prova prática para o perfil Analista de Infraestrutura deverá ser resolvida no Github e a comunicação de disponibilidade no email: geia@pjc.mt.gov.br até o dia 12/02/2021.

Instruções

- **Acessar o link:** <https://drive.google.com/file/d/1muXeeYKFA7g-G0kYAYG3pBv0T34Ard8b8/view?usp=sharing> para ter acesso a Prova Prática.

- **Libere acesso de leitura do repositório para o usuário geia.pjc@gmail.com.**

- **Envie um email para geia@pjc.mt.gov.br notificando a conclusão do teste;**

- Esta tarefa deve ser entregue até 12 de fevereiro de 2021 as 12:00 horas (horário de Mato Grosso), imprerivelmente. Após este prazo, as provas encaminhadas serão invalidadas.

As demais disposições contidas no Edital N. 001/2020, PROCESSO SELETIVO Nº 001/2020/PJC/MT - ANALISTA DE DESENVOLVIMENTO ECONÔMICO E SOCIAL - ANALISTA DE SISTEMAS mantém-se inalteradas.

EDITAL Nº 10/2021/PJC/MT

RESULTADO PRELIMINAR DO PROCESSO SELETIVO EDITAL Nº 001/2020/PJC/MT - ANALISTA DE DESENVOLVIMENTO ECONÔMICO E SOCIAL - PERFIL ANALISTA DE SISTEMAS.

O Delegado Geral da Polícia Judiciária Civil - MT, no uso de suas atribuições, torna público o Resultado Preliminar da Avaliação de Títulos dos Candidatos no Processo Seletivo nº 001/2020/PJC/MT, para contratação de Analista de Desenvolvimento Econômico e Social - perfil Analista de Sistemas, para atuarem na Polícia Judiciária Civil do Estado de Mato Grosso - PJC/MT, no município de Cuiabá - MT, em caráter temporário e abre prazo para Interposição de Recurso da Análise de Título que será de 10/02/2021 a 11/02/2021. A interposição de recurso deverá ser encaminhada dentro do prazo estipulado para o email: geia@pjc.mt.gov.br.

Diretoria Geral da PJC/MT, em Cuiabá, 09 de Fevereiro de 2021.

Mário Dermeval Aravéchia de Resende

Delegado Geral da Polícia Judiciária Civil de Mato Grosso

Resultado Preliminar

NOME COMPLETO	ATRIBUIÇÃO	PONTUAÇÃO					SITUAÇÃO
		AP	FA	CC	PT	TOTAL	
ABMAEL DE LIMA FERREIRA	ANALISTA DESENVOLVEDOR	1,5	-	-	-	1,5	CLASSIFICADO
ADRIANA BRITO DE LIMA	ANALISTA DESENVOLVEDOR	NE	-	-	*1	-	DESCLASSIFICADO (Item 3.2.1 ALÍNEA B)
ADRIANO AFONSO DE ALMEIDA CARVALHO	ANALISTA DESENVOLVEDOR	2,5	7,0	-	*1	9,5	CLASSIFICADO
ALEX JUNIO PINHEIRO DE ALMEIDA	ANALISTA DESENVOLVEDOR	NE	-	-	*2	-	DESCLASSIFICADO (Item 3.2.1 ALÍNEA B E *2)
ALEXANDRE TOMASI	ANALISTA DESENVOLVEDOR	2,5	-	-	*1	2,5	CLASSIFICADO
ÁLVARO CLARO DOS ANJOS	ANALISTA DESENVOLVEDOR	1,0	-	-	*1	1,0	CLASSIFICADO
AMARILDO DE A A SILVA	ANALISTA DESENVOLVEDOR	5,0	1,0	3,0	*2	-	DESCLASSIFICADO (*2)
ANDRÉ RICARDO VICENSOTTI	ANALISTA DESENVOLVEDOR	NE	-	-	*1	-	DESCLASSIFICADO (Item 3.2.1 ALÍNEA B)
BOBY MAYKY RIBEIRO DA COSTA	ANALISTA DESENVOLVEDOR	1,0	-	-	*1	1,0	CLASSIFICADO
BRENO LOPES PRIMO	ANALISTA DESENVOLVEDOR	0,5	-	-	*1	0,5	DESCLASSIFICADO (Item 3.2.1 ALÍNEA B)
CLEVERSON GILBERTO DE OLIVEIRA JESUS QUEIROZ	ANALISTA DESENVOLVEDOR	4,5	1,0	1,0	*1	6,5	CLASSIFICADO
DOVANIR CANDIDO DA SILVA JUNIOR	ANALISTA DESENVOLVEDOR	NE	-	-	*1	-	DESCLASSIFICADO (Item 3.2.1 ALÍNEA B)
EDUARDO MARCOS FIORINI	ANALISTA DESENVOLVEDOR	1,5	-	-	*1	1,5	CLASSIFICADO
EVERTON HENRIQUE OLIVEIRA KUNZ	ANALISTA DESENVOLVEDOR	1,5	-	-	*1	1,5	CLASSIFICADO
EZEQUIEL LEOCADIO	ANALISTA DESENVOLVEDOR	NE	-	-	*1	-	DESCLASSIFICADO (Item 3.2.1 ALÍNEA B)

Diretoria Geral da PJC/MT, Cuiabá/MT, 09 de fevereiro de 2021.

Mário Dermeval Aravéchia de Resende

Delegado Geral da Polícia Judiciária Civil de Mato Grosso

FELIPE MARQUES DE SOUZA NETO	ANALISTA DESENVOLVEDOR	0,5	-	-	*1	-	DESCLASSIFICADO (Item 3.2.1 ALÍNEA B)
FERNANDO VIANA DE SOUZA	ANALISTA DESENVOLVEDOR	2,5	-	-	*1	2,5	CLASSIFICADO
FLAVIO ROSA NIKANOR DE SOUZA	ANALISTA DESENVOLVEDOR	1,0	-	-	*1	1,00	CLASSIFICADO
FRANCISBENE MONTEIRO MAYER	ANALISTA DESENVOLVEDOR	NE	-	-	*2	-	DESCLASSIFICADO (Item 3.2.1 ALÍNEA B E *2)
HALLAN LENNON DE FREITAS ALVES	ANALISTA DESENVOLVEDOR	2,0	-	-	*2	-	DESCLASSIFICADO (*2)
JAILSON SALES RIBEIRO	ANALISTA DESENVOLVEDOR	3,5	-	-	*1	3,5	CLASSIFICADO
JOÃO LUIZ OLIVEIRA RIBEIRO	ANALISTA DESENVOLVEDOR	3,5	1,0	-	*2	-	DESCLASSIFICADO (*2)
LEANDRO SILVA CAMPOS	ANALISTA DESENVOLVEDOR	NE	-	-	*1	-	DESCLASSIFICADO (Item 3.2.1 ALÍNEA B)
LUCAS PINTO E SILVA	ANALISTA DESENVOLVEDOR	1,5	1,0	-	*1	2,5	CLASSIFICADO
MARCOS FRANCISCO OLIVIO	ANALISTA DESENVOLVEDOR	5,0	2,0	-	*2	-	DESCLASSIFICADO (*2)
MARCOS ROGERIO DE MELO FANELI	ANALISTA DESENVOLVEDOR	3,5	-	-	*2	-	DESCLASSIFICADO (*2)
MARCUS VINICIUS MARTINES GRACINDO ALVES	ANALISTA DESENVOLVEDOR	NE	-	-	*1	-	DESCLASSIFICADO (*2)
MATHEUS HENRIQUE FARIAS DA SILVA	ANALISTA DESENVOLVEDOR	NE	-	-	*2	-	DESCLASSIFICADO (Item 3.2.1 ALÍNEA B E *2)
MICHAEL DOUGLAS SANTANA LOPES	ANALISTA DESENVOLVEDOR	3,0	-	-	*1	3,0	CLASSIFICADO
MOACIR DE CASTRO RIBEIRO JUNIOR	ANALISTA DESENVOLVEDOR	NE	1,0	-	*1	-	DESCLASSIFICADO (Item 3.2.1 ALÍNEA B)
NELSIMAR SELANO GONCALVES	ANALISTA DESENVOLVEDOR	4,5	-	-	*1	4,5	CLASSIFICADO
PABLO HENRIQUE GROELER	ANALISTA DESENVOLVEDOR	NE	-	-	*1	-	DESCLASSIFICADO (*2)
RAFAEL CÂNDIDO SANTANA DE LIMA	ANALISTA DESENVOLVEDOR	NE	-	-	*1	-	DESCLASSIFICADO (*2)
RAMYRES PEREIRA AQUINO	ANALISTA DESENVOLVEDOR	2,0	-	1,0	*1	3,0	CLASSIFICADO
RICARDO ALVES ROHLING	ANALISTA DESENVOLVEDOR	NE	1,0	-	*1	-	DESCLASSIFICADO (*2)
RICARDO DE ASSIS	ANALISTA DESENVOLVEDOR	NE	-	-	*1	-	DESCLASSIFICADO (Item 3.2.1 ALÍNEA B)
ROBERTO SENCÍ DA SILVA	ANALISTA DESENVOLVEDOR	NE	-	2,0	*1	-	DESCLASSIFICADO (Item 3.2.1 ALÍNEA B)

ROBSON OLIVEIRA DA COSTA	ANALISTA DESENVOLVEDOR	3,5	-	-	*1	3,5	CLASSIFICADO
RODRIGO FERNANDES RIVEROS	ANALISTA DESENVOLVEDOR	5,0	-	-	*2	-	DESCLASSIFICADO (*2)
RONNY DE ARRUDA PINHO E SILVA	ANALISTA DESENVOLVEDOR	3,0	-	-	*1	3,0	CLASSIFICADO
STÉFERSON AUGUSTO MARTINS DE OLIVEIRA	ANALISTA DESENVOLVEDOR	NE	-	-	*1	-	DESCLASSIFICADO (Item 3.2.1 ALÍNEA B)
TAMYRES VIAL DE SOUZA	ANALISTA DESENVOLVEDOR	NE	-	-	*2	-	DESCLASSIFICADO (Item 3.2.1 ALÍNEA B E *2)
TONY GELSY SAMPAIO	ANALISTA DESENVOLVEDOR	3,0	1,0	-	*2	-	DESCLASSIFICADO (*2)
UASHINGTON DE SOUZA NUNES	ANALISTA DESENVOLVEDOR	1,0	1,0	-	*2	-	DESCLASSIFICADO (*2)
VINICIUS MICHEL PEREIRA DE MORAES	ANALISTA DESENVOLVEDOR	NE	-	-	*1	-	DESCLASSIFICADO (Item 3.2.1 ALÍNEA B)
WELITON JOSÉ FERREIRA	ANALISTA DESENVOLVEDOR	NE	-	-	*1	-	DESCLASSIFICADO (Item 3.2.1 ALÍNEA B)
WESLAINE SOUZA MARTINS	ANALISTA DESENVOLVEDOR	NE	-	-	*1	-	DESCLASSIFICADO (Item 3.2.1 ALÍNEA B)
WESLEY DOUGLAS DA SILVA TAPAJÓZ	ANALISTA DESENVOLVEDOR	NE	-	1,0	*1	-	DESCLASSIFICADO (Item 3.2.1 ALÍNEA B)
YURI SANTOS MOTA	ANALISTA DESENVOLVEDOR	NE	-	-	*2	-	DESCLASSIFICADO (Item 3.2.1 ALÍNEA B E *2)
NOME COMPLETO	ATRIBUIÇÃO	PONTUAÇÃO					SITUAÇÃO
		AP	FA	CC	PT	TOTAL	
ADRIANA BRITO DE LIMA	ANALISTA DE DADOS	NE	-	-	*2	-	DESCLASSIFICADO (Item 3.2.2 ALÍNEA B E *2)
ALANO BARRETO ARRAES	ANALISTA DE DADOS	5,0	1,0	3,0	*2	-	DESCLASSIFICADO (*2)
ALESSANDRO DE MATTOS SILVA	ANALISTA DE DADOS	NE	-	-	*2	-	DESCLASSIFICADO (Item 3.2.2 ALÍNEA B E *2)
AMAURY SOUSA FRANCO	ANALISTA DE DADOS	1,0	-	-	*1	1,0	CLASSIFICADO
CARLOS EDUARDO DA FONSECA MATHIAS	ANALISTA DE DADOS	NE	-	-	*1	-	DESCLASSIFICADO (Item 3.2.2 ALÍNEA B)
CHRISTIAN CESAR PEREIRA RODRIGUES DA SILVA	ANALISTA DE DADOS	1,0	1,0	-	*2	-	DESCLASSIFICADO (*2)
DENIS RIPOL	ANALISTA DE DADOS	3,5	-	1,0	*2	-	DESCLASSIFICADO (*2)
EWERTON LUIZ UTRAGO GONÇALVES	ANALISTA DE DADOS	NE	1,0	-	*1	-	DESCLASSIFICADO (Item 3.2.2 ALÍNEA B)
FERNANDO PRUDÊNCIO DE SOUZA	ANALISTA DE DADOS	NE	1,0	-	*1	-	DESCLASSIFICADO (Item 3.2.2 ALÍNEA B)

FRANCISBENE MONTEIRO MAYER	ANALISTA DE DADOS	NE	-	-	-	-	DESCCLASSIFICADO (Item 3.2.2 ALÍNEA B E *2)	
HILTON OLIVEIRA SILVA	ANALISTA DE DADOS	3,5	-	-	-	*2	DESCCLASSIFICADO (*2)	
LAÍS AUGUSTA DA SILVA MEUCHI	ANALISTA DE DADOS	4,5	1,0	1,0	*1	6,5	CLASSIFICADO	
LAUREMBERG DE FIGUEIREDO SALES	ANALISTA DE DADOS	5,0	-	-	-	*1	5,0	CLASSIFICADO
LEANDRO CAMPOS DA CRUZ	ANALISTA DE DADOS	0,5	-	-	-	*2	DESCCLASSIFICADO (Item 3.2.2 ALÍNEA B E *2)	
LUIZ FABIANO RIBEIRO	ANALISTA DE DADOS	NE	-	-	-	*1	DESCCLASSIFICADO (Item 3.2.2 ALÍNEA B)	
MARCELA SOUZA DE OLIVEIRA	ANALISTA DE DADOS	5,0	1,0	1,0	*2	-	DESCCLASSIFICADO (*2)	
MARCOS FRANCISCO OLIVIO	ANALISTA DE DADOS	5,0	1,0	-	-	*2	DESCCLASSIFICADO (*2)	
MICHEL RODRIGUES PEREIRA	ANALISTA DE DADOS	3,5	2,0	-	-	*1	5,5	CLASSIFICADO
SHIRLEI ALVES DE SOUSA	ANALISTA DE DADOS	NE	-	-	-	*1	DESCCLASSIFICADO (Item 3.2.2 ALÍNEA B)	
TONY GELSY SAMPAIO	ANALISTA DE DADOS	2,0	1,0	-	-	*1	3,0	CLASSIFICADO
ZAREIF DE SOUZA DIB	ANALISTA DE DADOS	NE	-	-	-	*1	DESCCLASSIFICADO (Item 3.2.2 ALÍNEA B)	

NOME COMPLETO	ATRIBUIÇÃO	PONTUAÇÃO					SITUAÇÃO	
		AP	FA	CC	PR	TOTAL		
ADRIANA BRITO DE LIMA	ANALISTA DE INFRAESTRUTURA	NE	-	-	-	*3	DESCCLASSIFICADO (Item 3.2.3 ALÍNEA B)	
ALESI HENRIQUE DA SILVA	ANALISTA DE INFRAESTRUTURA	2,5	-	-	-	*3	2,5	CLASSIFICADO
ALEX TAKASHI NOLETO YAMAMOTO	ANALISTA DE INFRAESTRUTURA	NE	-	-	-	*3	DESCCLASSIFICADO (Item 3.2.3 ALÍNEA B)	
ANTONIO FLÁVIO DE SOUSA FREITAS	ANALISTA DE INFRAESTRUTURA	5,0	-	-	-	*3	5,0	CLASSIFICADO
CHRISTOPHER DE PAULA GOMES	ANALISTA DE INFRAESTRUTURA	3,0	1,0	-	-	*3	4,0	CLASSIFICADO
CLOVIS FERNANDO OGG GOMES	ANALISTA DE INFRAESTRUTURA	0,5	-	-	-	*3	DESCCLASSIFICADO (Item 3.2.3 ALÍNEA B)	
EDWARD FERREIRA JUNIOR	ANALISTA DE INFRAESTRUTURA	4,5	-	-	-	*3	4,5	CLASSIFICADO
ELDER DE ALMEIDA BARROS RONDON	ANALISTA DE INFRAESTRUTURA	NE	-	-	-	*3	DESCCLASSIFICADO (Item 3.2.3 ALÍNEA B)	
ELLINEY ALVES PEREIRA MELO	ANALISTA DE INFRAESTRUTURA	4,5	-	-	-	*3	4,5	CLASSIFICADO

EWERTON GUSTAVO DE MORAES SOUZA	ANALISTA DE INFRAESTRUTURA	NE	-	-	-	*3	DESCCLASSIFICADO (Item 3.2.3 ALÍNEA B)	
FRANCISBENE MONTEIRO MAYER	ANALISTA DE INFRAESTRUTURA	NE	-	-	-	*3	DESCCLASSIFICADO (Item 3.2.3 ALÍNEA B)	
GEORGE RODRIGUES DE OLIVEIRA	ANALISTA DE INFRAESTRUTURA	NE	1,0	-	-	*3	DESCCLASSIFICADO (Item 3.2.3 ALÍNEA B)	
GUILHERME GUIMARÃES	ANALISTA DE INFRAESTRUTURA	NE	1,0	-	-	*3	DESCCLASSIFICADO (Item 3.2.3 ALÍNEA B)	
IGOR DE ARRUDA BATISTA	ANALISTA DE INFRAESTRUTURA	4,5	-	-	-	*3	4,5	CLASSIFICADO
JOÃO HENRIQUE GRIGOLI MARQUES	ANALISTA DE INFRAESTRUTURA	5,0	-	-	-	*3	5,0	CLASSIFICADO
JOICE GONÇALVES DE OLIVEIRA	ANALISTA DE INFRAESTRUTURA	1,0	-	-	-	*3	1,0	CLASSIFICADO
LEANDRO DIAS BARATA	ANALISTA DE INFRAESTRUTURA	NE	1,0	-	-	*3	DESCCLASSIFICADO (Item 3.2.3 ALÍNEA B)	
LEONARDO DE OLIVEIRA RODRIGUES	ANALISTA DE INFRAESTRUTURA	NE	-	-	-	*3	DESCCLASSIFICADO (Item 3.2.3 ALÍNEA B)	
MARCIO JOSE PEREIRA JUNIOR	ANALISTA DE INFRAESTRUTURA	4,5	1,0	-	-	*3	5,5	CLASSIFICADO
ORLANDO RIBEIRO DE ARRUDA	ANALISTA DE INFRAESTRUTURA	5,0	-	-	-	*3	5,0	CLASSIFICADO
RAIMYSON LEMES DE ARAUJO	ANALISTA DE INFRAESTRUTURA	NE	-	-	-	*3	DESCCLASSIFICADO (Item 3.2.3 ALÍNEA B)	
RODRIGO RODRIGUES FRANÇA BENTO	ANALISTA DE INFRAESTRUTURA	1,0	-	-	-	*3	1,0	CLASSIFICADO
TÁSSIO XAVIER CLAUDINO	ANALISTA DE INFRAESTRUTURA	NE	1,0	-	-	*3	DESCCLASSIFICADO (Item 3.2.3 ALÍNEA B)	
WILTON RODRIGUES LIMA GUIMARAES	ANALISTA DE INFRAESTRUTURA	NE	1,0	1,0	-	*3	DESCCLASSIFICADO (Item 3.2.3 ALÍNEA B)	
ZENILTON AUGUSTO DA SILVA	ANALISTA DE INFRAESTRUTURA	NE	-	-	-	*3	DESCCLASSIFICADO (Item 3.2.3 ALÍNEA B)	

LEGENDA:

AP - Atividades Profissionais

* NE - Não atendeu o Edital: Item 3.2.1 ALÍNEA B (Analista Desenvolvedor),

Item 3.2.2 ALÍNEA B (Analista de Dados)

Item 3.2.3 ALÍNEA B (Analista de Infraestrutura)

FA - Formação Acadêmica

CC - Capacitação Complementar

PT - PROJETO

*1 - Apresentou

*2 - Não Apresentou

PR - PROVA

*3 - A REALIZAR

Obs. (Data definida conforme edital complementar 09/2021)

Portaria nº 65/2021/GAB/SESP/MT

O SECRETÁRIO DE ESTADO DE SEGURANÇA PÚBLICA no uso de suas atribuições legais, e considerando o disposto na Lei nº. 9666 de 13 de dezembro de 2011, Lei n. 9739 de 15 de maio de 2012 e no Decreto n. 3006 de 05 de maio de 2004.

RESOLVE:

Art. 1º Homologar as Avaliações Anuais de Desempenho dos servidores da Polícia Judiciária Civil, constantes dos anexos 01, 02 e 03 referentes aos anos de 2015, 2016, 2017, 2018, 2019 e 2020 nos termos do art. 9, do Decreto 3006 de 05 de Maio de 2004. Registrada. Publicada Cumpra-se. Cuiabá, MT, 27 de janeiro de 2021

(original assinado)

Alexandre Bustamante dos Santos
Secretário de Estado de Segurança Pública

ANEXO 01 DA PORTARIA 65/2021/GAB/SESP/MT					
NOME DO SERVIDOR	MATRICULA	CARGO	ANO 2018	ANO 2019	ANO 2020
ADALBERTO JORGE DE OLIVEIRA	73256	INVESTIGADOR			10,00
ADEMILSON DE MORAES	44016	INVESTIGADOR			9,31
ADILSON CORTEZ DA SILVA	207993	INVESTIGADOR		10,00	
AERTON ANDRE SOARES MELO	203471	INVESTIGADOR			10,00
ANACLETO NUNES MIRANDA	16529	INVESTIGADOR			10,00
ANDERSON ROBERTO RICAS SILVA	97452	INVESTIGADOR			9,97
ANDREA CRISTINE OLIVEIRA COSTA GUIRRA	136624	INVESTIGADOR			10,00
AUGUSTO MARIO CAXITO AMARAL	136942	INVESTIGADOR	9,96		9,73
BRENO CARLOS FERREIRA LOPES	137191	INVESTIGADOR	10,00		
CANTIDIO RODRIGUES MARCONDES	203661	INVESTIGADOR			10,00
CAROLINE INFANTINO DA SILVA	137175	INVESTIGADOR			10,00
CLAUDINOR MESSIAS RODRIGUES	92942	INVESTIGADOR			9,69
CLEITON PEREIRA DE SOUZA	92146	INVESTIGADOR	10,00		
DANILO CEZAR DE SOUZA DIAS	203468	INVESTIGADOR	9,88		
DARLI LUCIANO DA SILVA	234352	INVESTIGADOR	10,00	10,00	
DEBORAH AGUIAR CASTILHO	97456	INVESTIGADOR			9,93
DORIVAL GONCALVES DOS SANTOS JUNIOR	101672	INVESTIGADOR			9,92
DURCINEIA XAVIER DA SILVA	59861	INVESTIGADOR			9,46
EDINALDO JESUS DO NASCIMENTO	97510	INVESTIGADOR		9,90	9,69
EDNAN SOARES NERY DE OLIVEIRA	203971	INVESTIGADOR	9,86	9,86	9,91
EDSON PEREIRA LIZ	97512	INVESTIGADOR			9,66
EDWANIA SILVA RAMOS	137180	INVESTIGADOR		10,00	10,00
ELIAS MOREIRA DA SILVA	203815	INVESTIGADOR	9,94	9,95	9,95
ELIZADELIA ALVARENGA COUTINHO	92208	INVESTIGADOR			10,00
EMERSON CAMOLESI GOMES	97469	INVESTIGADOR			10,00
EMIVALDO MIRANDA DE AMORIM	44068	INVESTIGADOR			10,00
ERIKA CRISTINA SILVA	203359	INVESTIGADOR			10,00
EVAIR RODRIGUES DOS SANTOS	94956	INVESTIGADOR			10,00
EVANIA MARTINS DA SILVA	234336	ESCRIVÃO	10,00	10,00	
EVERTON KUMBIER	108295	INVESTIGADOR			10,00
FABIANA BEHM KRELING	259713	ESCRIVÃO			10,00
FABIANE DE SOUSA MELO	126466	ESCRIVÃO		10,00	
FABIANE REWEL BEZERRA	110169	INVESTIGADOR		5,52	8,29
FATIMA APARECIDA DA SILVA	55389	ESCRIVÃO			9,96

FAUSTO JIULIANO MOURA	203913	INVESTIGADOR	9,93	9,94	9,94
FLAVIO HENRIQUE DA SILVA BARDI	268267	INVESTIGADOR		10,00	10,00
FRANCIEL DA CONCEICAO CAMPOS	203212	INVESTIGADOR			9,81
FRANCISCO FERNANDES DA SILVA JUNIOR	97372	INVESTIGADOR			10,00
GEILA MARIA DA SILVA BRAZ	75975	INVESTIGADOR			10,00
GILNEI ZANELLA NOVACHINSKI	203644	INVESTIGADOR			9,83
ISAIAS BATISTA SANTOS	203564	INVESTIGADOR			9,83
ITAMAR TOCANTINS DE MORAES	97342	INVESTIGADOR		10,00	10,00
JACQUELINE PARENTE NOGUEIRA MINEIRO	136300	INVESTIGADOR		9,96	10,00
JAIME DA SILVA	95856	INVESTIGADOR			10,00
JEAN ADRIANO MEIRA TEIXEIRA	85000	INVESTIGADOR	10,00		10,00
JESUINO DIAS CORREA	97346	INVESTIGADOR		10,00	10,00
JOCINEY LEMES DO NASCIMENTO	108297	INVESTIGADOR			APROVADO
JOEL CUSTODIO DA SILVA	136302	INVESTIGADOR	9,57		
JOSE ANTONIO DA SILVA AQUINO	97363	INVESTIGADOR			10,00
JOSE VAZ DE MEDEIROS NETO	137208	INVESTIGADOR			10,00
JULIO DOS SANTOS MILHOMEM	259764	INVESTIGADOR			10,00
JUNIOR SILVA DE ANUNCIACAO	97416	INVESTIGADOR			9,98
JUSCELINO TADEU SANT ANA	136307	INVESTIGADOR		10,00	10,00
KALMAX WANTOIL SANTOS	203470	INVESTIGADOR			10,00
LAURA MARIA GUIMARAES DANTAS	97417	INVESTIGADOR			10,00
LEONEIDE BERNARDINO DE SANTANA ALVES	136941	INVESTIGADOR			9,98
LEZIHEL NUNES DA SILVA	97418	INVESTIGADOR		10,00	10,00
LINDOMAR BERNARDINO DA SILVA	112350	INVESTIGADOR			10,00
LUCELIO SANTOS BOLOGNEZ	78263	INVESTIGADOR			10,00
LUCILENE APARECIDA GODINHO	203827	INVESTIGADOR			10,00
LUIS CARLOS FELIX VIANA	44333	INVESTIGADOR			9,48
LUZIA APARECIDA ELIAS RODRIGUES	96059	INVESTIGADOR			10,00
MANOEL VIEIRA DA SILVA NETO	44046	INVESTIGADOR		10,00	10,00
MARCELO JOSE MONTEIRO DA SILVA	97434	INVESTIGADOR			9,95
MARCIA ALVES DE SIQUEIRA	97345	INVESTIGADOR			9,49
MARCIO MOREIRA DOS SANTOS	95861	INVESTIGADOR			10,00
MARCO ANTONIO MARQUES	122762	INVESTIGADOR		10,00	10,00
MARIANA CAMPOS MENSCH	99994	INVESTIGADOR			10,00
MARILENE TAVARES SANTANA DE OLIVEIRA	97578	INVESTIGADOR			9,54
MAXIMILIANO FERREIRA DA SILVA	97398	INVESTIGADOR			10,00
MONICA CARDOZO MENDONCA CURVO	78292	INVESTIGADOR	10,00		
NILTON DO NASCIMENTO JUNIOR	253993	ESCRIVÃO	9,98	9,98	9,87
NIEDSON ROCHA FILHO	55073	ESCRIVÃO	9,90	9,90	
OSMAR DE OLIVEIRA GAMA	95891	INVESTIGADOR			10,00
ROBERTO FRANCISCO DE SOUZA	97586	INVESTIGADOR			9,75
RUBENS ANTONIO FERREIRA DO CARMO	91812	INVESTIGADOR			9,21
SAUL MIGUEL CATELAN	203357	INVESTIGADOR			9,79
SAULO NOVAES TEIXEIRA LIRA	234364	ESCRIVÃO		9,94	
TATIANA ELOA PILGER	95883	ESCRIVÃO	10,00	10,00	

ULISSES RUFINO BORGES	44141	INVESTIGADOR			10,00
VALDINEISA JOANA DA SILVA	91078	INVESTIGADOR			10,00
VALERIA SOARES DOS SANTOS	44042	INVESTIGADOR			9,73
VALMIR JOSE DE SOUZA	92218	INVESTIGADOR			10,00
VANTUIR RAMOS DIAS	95864	INVESTIGADOR			10,00
VIVIANE PEREIRA SOUTO DE OLIVEIRA	108771	INVESTIGADOR			10,00
WAGNER DIVINO DE MELO	97378	INVESTIGADOR			10,00
WILTER DE CASTRO CAXITO	96069	INVESTIGADOR			9,85
ZENILCE NEVES DA SILVA	89438	INVESTIGADOR			9,11

ANEXO 02 DA PORTARIA 65/2021/GAB/SESP/MT

NOME DO SERVIDOR	MATRICULA	CARGO	ANO 2015	ANO 2016	ANO 2017
JOSE GREGORIO NETO	83601	TEC.DE DES. ECON. SOCIAL	8,00	8,00	
NIEDSON ROCHA FILHO	55073	ESCRIVÃO	9,99		9,90
SAULO NOVAES TEIXEIRA LIRA	234364	ESCRIVÃO			9,93

ANEXO 03 DA PORTARIA 65/2021/GAB/SESP/MT

NOME DO SERVIDOR	MATRICULA	CARGO	ANO 2017	ANO 2018	ANO 2019
CAROLINA BRANDAO MARANHÃO	234180	ESCRIVÃO	10,00	10,00	9,33
CLAYTON FARIAS DE BRITO	44051	ESCRIVÃO	10,00	10,00	9,98
DANIELLY CRISTINA D AVILA BARROS	139920	INVESTIGADOR	10,00	10,00	10,00
EDEVAN DA CRUZ ALMEIDA	104429	ESCRIVÃO	10,00	10,00	9,52
HELENICE GASPARELO	234432	ESCRIVÃO	10,00	10,00	10,00
IRACI ZECZKOSKI	257583	ANALISTA DE DESENV. ECON. E SOCIAL	10,00	10,00	10,00
JOAO BOSCO DE SIQUEIRA JUNIOR	238474	INVESTIGADOR	9,90	9,90	10,00
JULIANO MARTINS GODOY	140357	INVESTIGADOR	10,00	10,00	10,00
LEONARDO GITIRANA GONCALVES	234362	INVESTIGADOR	10,00	10,00	10,00
LUCENE FATIMA LONZYNSKI	136220	ESCRIVÃO	10,00	10,00	10,00
MAGDA MARIA COSTA SOUZA	234356	INVESTIGADOR	10,00	10,00	10,00
MARCELO APARECIDO DE LIMA	238805	INVESTIGADOR	9,60	10,00	10,00
MARCOS JOSE DE FREITAS	238823	ESCRIVÃO	10,00	10,00	10,00
MARCOS PAULO FELIX ALVES	234344	INVESTIGADOR	10,00	10,00	10,00
NELSON DE SOUZA NETO	238744	INVESTIGADOR	10,00	10,00	10,00
PATRIK JOSE TOSTI	136153	ESCRIVÃO	10,00	10,00	10,00

POLITEC

PERÍCIA OFICIAL E IDENTIFICAÇÃO TÉCNICA

PORTARIA Nº. 015/2021/PAD 18015-2019/POLITEC

O DIRETOR-GERAL DA PERÍCIA OFICIAL E IDENTIFICAÇÃO TÉCNICA DO ESTADO DE MATO GROSSO - POLITEC/MT, no uso de suas atribuições que lhe são conferidas pelo artigo 2º, §1º, inciso III da Lei Complementar nº. 391, de 27/04/2010.

Considerando os termos da Portaria Instauradora nº 001/2019/CGE-COR/POLITEC;

Considerando a solicitação de prorrogação de prazo formulada e fundamentada pela presidência da Comissão Processante, para o término dos trabalhos elucidativos do Processo Administrativo Disciplinar nº. 18015/2019;

Considerando o Princípio do Contraditório e da Ampla Defesa, com fulcro no art. 5º, inciso LV da Constituição Federal;

RESOLVE:

Art. 1º CONVALIDAR todos os atos processuais praticados até a presente data.

Art. 2º MANTER a designação dos atuais membros da Comissão Processante, para dar continuidade aos trabalhos instrutórios do Processo Administrativo Disciplinar supracitado.

Art. 3º CONCEDER o prazo de 15 (quinze) dias a partir de 11/02/2021.

Art. 4º Esta Portaria entra em vigor na data de sua publicação.

Publique-se. Registre-se. CUMPRASE.

Cuiabá/MT, 08 de fevereiro de 2021.

Rubens Sadao Okada

Diretor-Geral

POLITEC / SESP / MT

(Original Assinada)

SEDUC

SECRETARIA DE ESTADO DE EDUCAÇÃO

Extrato de Homologação Chamada Pública. A Secretaria de Estado de Educação de Mato Grosso, torna pública a homologação da **Chamada Pública 001/2021**, realizado pela Câmara de Negócios da Alimentação Escolar do **Município de Nova Maringá/MT**, em estrita conformidade estrita ao Edital e seus anexos. Nos termos da Resolução 06/2020/FNDE, Lei 11.947/2009, Lei 8.666/93, e IN n.º 005/2019, para aquisição de gêneros alimentícios, oriundos da Agricultura Familiar, para o seguinte fornecedor: Euclides Aguilera da Silva, CPF n.º650.575.201-30, R\$ 46.307, **Ordenador de Despesa**, Odete Aparecida Lara, Nova Maringá/MT/2021

Extrato de Homologação Chamada Pública A Secretaria de Estado de Educação de Mato Grosso, torna pública a homologação da **Chamada Pública 002/2021**, realizado pela Câmara de Negócios da Alimentação Escolar do **Município de Novo Horizonte do Norte/MT**, em estrita conformidade estrita ao Edital e seus anexos. Nos termos da Resolução 26/2013/FNDE, Lei 11.947/2009, Lei 8.666/93, e IN n.º 005/2019, para aquisição de gêneros alimentícios, oriundos da Agricultura Familiar, para o seguinte vencedor: **a)** Terezinha Maria de Jesus Silva, CNPJ 20.868.860.0001-59, R\$ 1.120,32, **Ordenador de Despesa**, Lucineia de Oliveira Moraes, Novo Horizonte Norte/MT/2021

Extrato de Homologação Pregão Presencial A Secretaria De Estado De Educação, De Mato Grosso, torna pública a Homologação do **Pregão Presencial Nº 001/2021** - realizado pela Câmara de Negócios da Alimentação escolar do **município de Denise/MT**, em estrita conformidade estrita ao Edital e seus anexos. Nos termos da Resolução 26/2013/FNDE, Leis 10.520/2002, 8.666/1993 e Decreto 7.217/2006, e IN n.º 005/2019, para os registros de preços de gêneros alimentícios, para os seguintes vencedores: **a)** Rosangela R. dos Santos Nicolau - EIRELE "Mercado Bom Preço", CNPJ: 01.804.317/0001-43; R\$ 113.367,53, **b)** LM Custódio Comércio de Alimentos - ME "Forte Alimentos", CNPJ: 16.679.206/0001-20, R\$ 51.551,24, **Ordenador de Despesa**, Rosa de Cássia Machado Pereira, Denise/MT/2021.

Retificação - Retifica-se, em parte, o **Extrato de homologação Pregão nº 001/2021** do **Município de Reserva do Cabaçal/MT**, publicado no dia 05/02/2021, Diário Oficial nº 27.931, Página nº 27. **ONDE SE LÊ:** Reinaldo Cardoso Pardim-ME (mercado unânime), CNPJ 18.761636/0001-11, R\$ 44.032,45, Padaria Central CNPJ 17.373.040/0001-81 R\$ 6.943,56, **Ordenador de Despesa**, Nicolino Ferreira de Freitas, município Reserva do Cabaçal, **LEIA-SE:** Reinaldo Cardoso Pardim-ME (mercado unânime), CNPJ 18.761636/0001-11, R\$ 48.701,01 Padaria Central CNPJ 17.373.040/0001-81 R\$ 2.275,00, Ordenador de Despesa, Nicolino Ferreira de Freitas, município Reserva do Cabaçal/MT/2021

Extrato de Contrato Chamada Pública A Secretária de Estado de Educação do Estado de Mato Grosso, no uso de suas atribuições, por intermédio da Câmara de Negócios da Alimentação Escolar do **Município de Glória D' Oeste/MT**, torna público o presente contrato, oriundo da **Chamada Pública n.º 001/2021**, segundo a Resolução 26/2013/FNDE/PNAE, e legislação vigente, para aquisição de gêneros alimentícios, oriundos da agricultura familiar, para compor a alimentação escolar do Município de Glória D' Oeste /MT, **Contratantes:** Escola Estadual José Bejo, **Contratada:** a) Associação Centro de Tecnologia alternativa - CTA: CNPJ nº 24.756.793/0001-31, R\$ 9.721,46, **Contratantes:** Escola Estadual Rui Barbosa, **Contratada:** Associação Centro de Tecnologia alternativa - CTA: CNPJ nº 24.756.793/0001-31, R\$ 3.978,16, Glória D' Oeste/MT/2021.

Extrato de Contrato Pregão Presencial 001/2021 A Secretária de Estado de Educação do Estado de Mato Grosso, no uso de suas atribuições, por intermédio da Câmara de Negócios da Alimentação Escolar do **Município de Rio Branco/MT**, torna público o presente contrato, oriundo do **Pregão Presencial com RP n.º 001/2021**, Ata de Registro de Preços n.º 001/2021, segundo Resolução 26/2013/FNDE/PNAE, e legislação vigente, para aquisição de gêneros alimentícios, para compor a alimentação escolar do município de Rio Branco/MT, **Contratante:** Escola Estadual Dep. Francisco Eduardo Rangel Torres, **Contratada:** Comercial e Casa de Carne Filé do Boi, CNPJ n.º 24.804.451/0001-40, R\$: 36.456,01 Rio Branco/MT/2021.

AVISO DE CHAMADA PÚBLICA N.º 01/2021. CÂMARA DE NEGÓCIOS DA ALIMENTAÇÃO ESCOLAR DO MUNICÍPIO DE ALTO BOA VISTA/MT. OBJETO: Aquisição de gêneros alimentícios da agricultura familiar e do empreendedor familiar rural, e de suas organizações, para atendimento dos alunos matriculados na Escola Estadual Professor João Rezende de Azevedo do Município de Alto Boa Vista/MT, nos termos do Programa Nacional de Alimentação Escolar/PNAE, nos termos do Art. 14 da lei nº. 11.947 de 16/07/2009, Resolução nº 06 de 08/05/2020, IN 005/2019/GS/SEDUC/MT, conforme descrições e especificações apresentadas. Da publicação do Edital ao recebimento do (s) PROJETO (s) DE VENDA (s), será pelo prazo de 20 dias corridos. Classificação e Julgamento: dia 12 de março de 2021, às 13:30h. Apresentação das Amostras: dia 13 de março de 2021, às 9:00h. Local da Sessão da Chamada Pública: Escola Estadual Professor João Rezende de Azevedo. Aquisição do Edital: Escola Estadual Professor João Rezende de Azevedo do Município de Alto Boa Vista - MT. Telefone (s): (66) 3539-1163. Email: abv.ee.joaor.azevedo@educacao.mt.gov.br Presidente da Comissão da Chamada Pública: EDSON ARANTAS DO NASCIMENTO DOS REIS

AVISO DE CHAMADA PÚBLICA N.º 002/2021 CÂMARA DE NEGÓCIOS DA ALIMENTAÇÃO ESCOLAR DO MUNICÍPIO DE BARÃO DE MELGAÇO/MT. OBJETO: Aquisição de gêneros alimentícios da agricultura familiar e do empreendedor familiar rural, e de suas organizações, para atendimento dos alunos matriculados na Escola Estadual do Município de Barão de Melgaço/MT, nos termos do Programa Nacional de Alimentação Escolar/PNAE, nos termos do Art. 14 da lei nº. 11.947 de 16/07/2009, Resolução nº 06 de 08/05/2020, IN 005/2019/GS/SEDUC/MT, conforme descrições e especificações apresentadas. Da publicação do Edital ao recebimento do (s) PROJETO (s) DE VENDA (s), será pelo prazo de 20 dias corridos. Classificação e Julgamento: dia 02 de março de 2021, 08:00 h e 00 min. Apresentação das Amostras: dia 02 de março de 2021, às 14 h e 00 min. Local da Sessão da Chamada Pública: Rua Augusto Leverger, nº 1532, Bairro Centro, Barão de Melgaço. Aquisição do Edital: Assessoria Pedagógica do Município de Barão de Melgaço - MT. Telefone (s): (65) 9 9948-9829 Email: bmg.ass.pedagogica@educacao.mt.gov.br Presidente da Comissão da Chamada Pública: Rosiney da Costa Ribeiro

AVISO DE CHAMADA PÚBLICA N.º 001/2021. CÂMARA DE NEGÓCIOS DA ALIMENTAÇÃO ESCOLAR DO MUNICÍPIO DE COCALINHO /MT. OBJETO: Aquisição de gêneros alimentícios da agricultura familiar e do empreendedor familiar rural, e de suas organizações, para atendimento dos alunos matriculados na Escola Estadual Getúlio Vargas do Município de Cocalinho/MT, nos termos do Programa Nacional de Alimentação Escolar/PNAE, nos termos do Art. 14 da lei nº. 11.947 de 16/07/2009, Resolução nº 06 de 08/05/2020, IN 005/2019/GS/SEDUC/MT, conforme descrições e especificações apresentadas. Da publicação do Edital ao recebimento do (s) PROJETO (s) DE VENDA (s), será pelo prazo de 20 dias corridos. Classificação e Julgamento: dia 09 de março de 2021, às 19 h e 00min. Apresentação das Amostras: dia 10 de março de 2021, às 18 h e 00min. Local da Sessão da Chamada Pública: E.E. Getúlio Vargas Rua Arceu Bezerra Vilarins, nº 223, Centro. Aquisição do Edital: nº001 do Município de Cocalinho - MT. Telefone (s): (66)35861084. Email: wesley.pds2011w@hotmail.com Presidente da Comissão da Chamada Pública: Wesley Pais da Silva .

AVISO DE EDITAL DO PREGÃO PRESENCIAL Nº 001/2021. A SECRETARIA DE ESTADO DE EDUCAÇÃO - SEDUC/MT, por intermédio da Câmara de Negócios de Alimentação Escolar do Município de Juscimeira/MT, via PREGOEIRO OFICIAL designado e Conselho Deliberativo da Comunidade Escolar-CDCE, tornam público, para conhecimento de todos os interessados, que se acha aberto a Licitação na modalidade PREGÃO PRESENCIAL COM REGISTRO DE PREÇOS DE Nº 001/2021, do tipo MENOR PREÇO POR ITEM, objetivando o Registro de preços de gêneros alimentícios destinados à alimentação de alunos efetivamente matriculados nas 07 (sete) Escolas Estaduais localizadas no Município de Juscimeira/MT, em observância ao Programa de Alimentação Escolar - PNAE/FNDE, conforme descrito neste Edital e seus anexos, em conformidade com a Lei 10.520/2002; a Lei nº 8.666/93; Resolução nº 06 de 08 de maio de 2020 e a Instrução Normativa nº. 005/2019/GS/SEDUC/MT. CREDENCIAMENTO, RECEBIMENTO DAS PROPOSTAS DE PREÇO E DOCUMENTOS DE HABILITAÇÃO: Dia 22 de Fevereiro de 2021 às 13:00 h. INÍCIO DA SESSÃO, ABERTURA, CADASTRAMENTO DAS PROPOSTAS, DISPUTA DE PREÇOS E ANÁLISE DA DOCUMENTAÇÃO DE HABILITAÇÃO: Dia 22 de Fevereiro de 2021 às 13:30 hs. APRESENTAÇÃO DAS AMOSTRAS: 23/02/2021, 13:00 hs. LOCAL DA AUDIÊNCIA PÚBLICA: Assessoria Pedagógica do Município de Juscimeira Telefone: (66) 3412-1656 AQUISIÇÃO DO EDITAL: Assessoria Pedagógica do Município de Juscimeira Email: jcm.ass.pedagogica@educacao.mt.gov.br. PREGOEIRO (A) OFICIAL: ENILTON MOREIRA DOS SANTOS.

SETASC

SECRETARIA DE ESTADO DE ASSISTÊNCIA SOCIAL E CIDADANIA

EXTRATO DE CONTRATO Nº. 004/2021/SETASC/MT

PARTES: SECRETARIA DE ESTADO DE ASSISTÊNCIA SOCIAL E CIDADANIA - SETASC E DATA MANAGER - PRESTADORA DE SERVIÇOS DE INFORMÁTICA LTDA.

OBJETO: Aquisição de equipamentos de informática, sendo computadores e data show para atender demanda da Secretaria Estado de Assistência Social e Cidadania e suas unidades descentralizadas.

DO FUNDAMENTO: PROCESSO ADMINISTRATIVO DE LICITAÇÃO nº 325857/2020/SETASC, NA MODALIDADE PREGÃO ELETRÔNICO nº 012/2020/SETASC.

DA VIGENCIA: O presente contrato terá validade 12 (doze) meses, contados a partir de 08/02/2021.

DA FISCALIZAÇÃO E ACOMPANHAMENTO Fica designado, pela Contratante: **Fiscal:** Edimilson Argemiro Galvan Filho - **Matrícula:** 292418 **Suplente:** José Felipe Souza Filho - **Matrícula:** 217322.

DO PREÇO: A CONTRATANTE pagará à CONTRATADA, pelos serviços, o valor total de R\$ 369.964,00 (Trezentos e sessenta e nove reais e novecentos e sessenta e quatro reais)

ASSINAM:

ROSAMARIA FERREIRA DE CARVALHO

Secretário de Estado de Assistência Social e Cidadania - SETASC

CONTRATANTE

EDIRLEY PEREIRA DA SILVA

Representante Legal

CONTRATADA

EXTRATO DE CONTRATO Nº. 006/2021/SETASC/MT

PARTES: SECRETARIA DE ESTADO DE ASSISTÊNCIA SOCIAL E CIDADANIA - SETASC E STUDIO COMERCIO ATACADISTA DE PRODUTOS DE INFORMÁTICA EIRELI.

OBJETO: aquisição de equipamento de informática, sendo notebook para atender demanda da Secretaria Estado de Assistência Social e Cidadania e suas unidades descentralizadas.

DO FUNDAMENTO: PROCESSO ADMINISTRATIVO DE LICITAÇÃO nº 325857/2020, NA MODALIDADE PREGÃO ELETRÔNICO nº 012/2020/SETASC.

DA VIGENCIA: O presente contrato terá validade 12 (doze) meses, contados a partir de 05/02/2021.

DA FISCALIZAÇÃO E ACOMPANHAMENTO Fica designado, pela Contratante: **Fiscal:** Edimilson Argemiro Galvan Filho - **Matrícula:** 292418 **Suplente:** José Felipe Souza Filho - **Matrícula:** 217322.

DO PREÇO: A CONTRATANTE pagará à CONTRATADA, pelos serviços, o valor total de R\$ 137.928,00 (Cento e trinta e sete mil e novecentos e vinte e oito reais).

ASSINAM:

ROSAMARIA FERREIRA DE CARVALHO

Secretário de Estado de Assistência Social e Cidadania - SETASC

CONTRATANTE

JOSÉ GUERREIRO FILHO

Representante Legal

CONTRATADA

SECITEC

SECRETARIA DE ESTADO DE CIÊNCIA, TECNOLOGIA E INOVAÇÃO



ESTADO DE MATO GROSSO
SECRETARIA DE ESTADO DE FAZENDA
SECRETARIA ADJUNTA DA CONTADORIA GERAL DO ESTADO - SACE/SEFAZ
FIPLAN - SISTEMA INTEGRADO DE PLANEJAMENTO, CONTABILIDADE E FINANÇAS



Anexo 10 - Comparativo da Receita Orçada com a Arrecadada

26101 - SECRETARIA DE ESTADO DE CIÊNCIA, TECNOLOGIA E INOVAÇÃO

Dezembro/2020

CÓDIGO	DESCRIÇÃO	ORÇADO ATUALIZADO	ARRECADADA	DIFERENÇA	
				PARA MAIS	PARA MENOS
1.0.0.0.00.0.0.00	Receitas Correntes	732.734,54	112.515,43	0,00	-620.219,11
1.3.0.0.00.0.0.00	Receita Patrimonial	731.498,04	112.245,43	0,00	-619.252,61
1.3.2.0.00.0.0.00	Valores Mobiliários	731.498,04	112.245,43	0,00	-619.252,61
1.3.2.1.00.0.0.00	Juros e Correção Monetária	731.498,04	112.245,43	0,00	-619.252,61
1.3.2.1.00.1.0.00	Remuneração de Depósitos Bancários	731.498,04	112.245,43	0,00	-619.252,61
1.3.2.1.00.1.1.00	Remuneração de Depósitos Bancários-Principal	731.498,04	112.245,43	0,00	-619.252,61
1.3.2.1.00.1.1.10	Receita de Aplicação Financeira Proveniente de Recursos Arrecadados de Convênio-Principal	689.530,24	68.427,51	0,00	-621.102,73
1.3.2.1.00.1.1.31	Outros Dep. Não Vinculados-Diversas Remunerações de Depósitos Bancários Não Vinculados-Demais Fontes-Principal	41.967,80	43.817,92	1.850,12	0,00
1.9.0.0.00.0.0.00	Outras Receitas Correntes	1.236,50	270,00	0,00	-966,50
1.9.2.0.00.0.0.00	Indenizações, Restituições e Ressarcimentos	1.236,50	270,00	0,00	-966,50
1.9.2.2.00.0.0.00	Restituições	1.236,50	270,00	0,00	-966,50
1.9.2.2.06.0.0.00	Restituição de Despesas de Exercícios Anteriores	1.236,50	270,00	0,00	-966,50
1.9.2.2.06.1.0.00	Restituição de Despesas de Exercícios Anteriores	1.236,50	270,00	0,00	-966,50
1.9.2.2.06.1.1.00	Restituição de Despesas de Exercícios Anteriores-Principal	1.236,50	270,00	0,00	-966,50
1.9.2.2.06.1.1.21	Restituição de Diária do Exercício Anterior-Demais Fontes-Principal	270,00	270,00	0,00	0,00
1.9.2.2.06.1.1.26	Devolução INSS-GFIP-Exercícios Anteriores-Demais Fontes-Principal	966,50	0,00	0,00	-966,50
1.9.9.0.99.2.1.09	REPASSE DE DESTAQUE - CORRENTE	0,00	255.842,13	255.842,13	0,00
1.9.9.0.99.2.1.10	COTAS CORRENTES	39.324.420,00	27.467.407,69	0,00	-11.857.012,31
1.9.9.0.99.2.1.11	COTAS DE APLICAÇÃO CORRENTES	0,00	3.007,30	3.007,30	0,00
2.9.9.0.00.1.1.05	COTAS DE CAPITAL	99.904,00	5.057.915,71	4.958.011,71	0,00
TOTAL		40.157.058,54	32.640.846,13	0,00	-7.516.212,41



ESTADO DE MATO GROSSO
SECRETARIA DE ESTADO DE FAZENDA
SECRETARIA ADJUNTA DA CONTADORIA GERAL DO ESTADO - SACE/SEFAZ
FIPLAN - SISTEMA INTEGRADO DE PLANEJAMENTO, CONTABILIDADE E FINANÇAS



COMPARATIVO DA DESPESA AUTORIZADA COM A REALIZADA

Anexo 11 - Lei 4.320/64

26101 - SECRETARIA DE ESTADO DE CIÊNCIA, TECNOLOGIA E INOVAÇÃO

Dezembro/2020

NATUREZA DA DESPESA		DOTAÇÃO AUTORIZADA			REALIZADA	DIFERENÇA
CÓDIGO	TÍTULOS	CRÉD. ORÇAMENT. E SUPLEMENTARES	CRÉD. ESPECIAIS E EXTRAORDINARIOS	TOTAL		
30000000	DESPESA CORRENTE	40.998.260,97	47.643,00	41.045.903,97	28.201.659,86	-12.844.244,11
31000000	PESSOAL E ENCARGOS SOCIAIS	29.594.350,00	0,00	29.594.350,00	20.593.142,87	-9.001.207,13
31900000	Aplicações Diretas	26.370.123,20	0,00	26.370.123,20	17.816.166,73	-8.553.956,47
319004000	CONTRATAÇÃO POR TEMPO DETERMINADO	0,00	0,00	0,00	1.342.457,04	1.342.457,04
319011000	VENCIMENTOS E VANTAGENS FIXAS - PESSOAL CIVIL	0,00	0,00	0,00	14.419.812,26	14.419.812,26
319013000	OBRIGACOES PATRONAIS	0,00	0,00	0,00	1.006.237,16	1.006.237,16
319092000	DESPESA DE EXERCICIO ANTERIOR	0,00	0,00	0,00	396.613,84	396.613,84
319094000	INDENIZACOES RESTITUICOES TRABALHISTAS	0,00	0,00	0,00	518.369,11	518.369,11
319096000	RESSARCIMENTO DE DESPESAS DE PESSOAL REQUISITADO	0,00	0,00	0,00	132.677,32	132.677,32
319100000	APLICAÇÃO DIRETA DECORRENTE DE OPERAÇÕES ENTRE ÓRGÃOS	3.224.226,80	0,00	3.224.226,80	2.776.976,14	-447.250,66
319113000	OBRIGACOES PATRONAIS	0,00	0,00	0,00	2.776.976,14	2.776.976,14
330000000	OUTRAS DESPESAS CORRENTES	11.403.910,97	47.643,00	11.451.553,97	7.608.516,99	-3.843.036,98
335000000	Transferências a Instituições Privadas sem fins lucrativos	30.000,00	0,00	30.000,00	22.000,00	-8.000,00
335041000	CONTRIBUICOES	0,00	0,00	0,00	22.000,00	22.000,00
339000000	Aplicações Diretas	10.940.803,45	47.643,00	10.988.446,45	7.176.942,13	-3.811.504,32
339014000	DIARIAS - CIVIL	0,00	0,00	0,00	52.885,00	52.885,00
339030000	MATERIAL DE CONSUMO	0,00	0,00	0,00	52.464,10	52.464,10
339033000	PASSAGENS E DESPESAS COM LOCOMOCAO	0,00	0,00	0,00	44.232,52	44.232,52
339036000	OUTROS SERVICOS DE TERCEIROS - PESSOA FISICA	0,00	0,00	0,00	56.718,00	56.718,00
339037000	LOCAÇÃO DE MAO-DE-OBRA	0,00	0,00	0,00	3.540.296,72	3.540.296,72
339039000	OUTROS SERVICOS DE TERCEIROS - PESSOA JURIDICA	0,00	0,00	0,00	1.973.909,51	1.973.909,51
339040000	Serviços de Tecnologia da Informação e Comunicação - Pessoa Jurídica	0,00	0,00	0,00	297.221,19	297.221,19
339047000	OBRIGAÇÕES TRIBUTÁRIAS CONTRIBUTIVAS	0,00	0,00	0,00	14.973,88	14.973,88
339048000	OUTROS AUXILIOS FINANCEIROS A PESSOAS FISICAS	0,00	0,00	0,00	1.054.906,00	1.054.906,00
339092000	DESPESAS DE EXERCICIOS ANTERIORES	0,00	0,00	0,00	11.054,50	11.054,50
339093000	INDENIZACOES E RESTITUICOES	0,00	0,00	0,00	78.280,71	78.280,71
339100000	APLICAÇÃO DIRETA DECORRENTE DE OPERAÇÕES ENTRE ÓRGÃOS	433.107,52	0,00	433.107,52	409.574,86	-23.532,66
339139000	OUTROS SERVICOS DE TERCEIROS - PESSOA JURIDICA	0,00	0,00	0,00	35.987,24	35.987,24
339140000	Serviços de Tecnologia da Informação e Comunicação - Pessoa Jurídica	0,00	0,00	0,00	373.587,62	373.587,62
400000000	DESPESA CAPITAL	23.405.210,65	0,00	23.405.210,65	21.957.634,03	-1.447.576,62
440000000	INVESTIMENTOS	23.405.210,65	0,00	23.405.210,65	21.957.634,03	-1.447.576,62
449000000	Aplicações Diretas	23.405.210,65	0,00	23.405.210,65	21.957.634,03	-1.447.576,62
449051000	OBRAS E INSTALACOES	0,00	0,00	0,00	21.872.899,84	21.872.899,84
449052000	EQUIPAMENTOS E MATERIAL PERMANENTE	0,00	0,00	0,00	10.112,00	10.112,00
449092000	DESPESAS COM EXERCICIOS ANTERIORES	0,00	0,00	0,00	74.622,19	74.622,19
TOTAL GERAL		64.403.471,62	47.643,00	64.451.114,62	50.159.293,89	-14.291.820,73

VALDEMIR NERI RAMOS
CONTADOR CRC Nº MT 014101-O



ESTADO DE MATO GROSSO
SECRETARIA DE ESTADO DE FAZENDA
SECRETARIA ADJUNTA DA CONTADORIA GERAL DO ESTADO - SACE/SEFAZ
FIPLAN - SISTEMA INTEGRADO DE PLANEJAMENTO, CONTABILIDADE E FINANÇAS

**BALANÇO ORÇAMENTÁRIO**

Anexo 12 da lei 4.320/64

Item 5 da IN TCE - 03/2005

26101 - SECRETARIA DE ESTADO DE CIÊNCIA, TECNOLOGIA E INOVAÇÃO

Exercício de 2020

RECEITAS ORÇAMENTÁRIAS	NE	PREVISÃO INICIAL	PREVISÃO ATUALIZADA	RECEITAS REALIZADAS	SALDO
RECEITAS CORRENTES		724.251,00	732.734,54	112.515,43	(620.219,11)
RECEITA PATRIMONIAL		724.251,00	731.498,04	112.245,43	(619.252,61)
OUTRAS RECEITAS CORRENTES		0,00	1.236,50	270,00	(966,50)
TRANSFERÊNCIA INTRAGOVERNAMENTAL		39.424.324,00	39.424.324,00	32.528.330,70	(6.895.993,30)
COTAS/REPASSES		39.424.324,00	39.424.324,00	32.528.330,70	(6.895.993,30)
Correntes		39.324.420,00	39.324.420,00	27.470.414,99	(11.854.005,01)
Recebidas		39.324.420,00	39.324.420,00	27.470.414,99	(11.854.005,01)
Capital		99.904,00	99.904,00	5.057.915,71	4.958.011,71
Recebidas		99.904,00	99.904,00	5.057.915,71	4.958.011,71
SUBTOTAL DAS RECEITAS		40.148.575,00	40.157.058,54	32.640.846,13	(7.516.212,41)
SUBTOTAL COM REFINANCIAMENTO		40.148.575,00	40.157.058,54	32.640.846,13	(7.516.212,41)
DÉFICIT		0,00	24.294.056,08	17.518.447,76	(6.775.608,32)
TOTAL		40.148.575,00	64.451.114,62	50.159.293,89	(14.291.820,73)
SALDO DE EXERCÍCIOS ANTERIORES (UTILIZADOS PARA CRÉDITOS ADICIONAIS)		0,00	7.739.932,10	0,00	(7.739.932,10)
Superávit Financeiro		0,00	7.739.932,10	0,00	(7.739.932,10)

DESPESAS ORÇAMENTÁRIAS	NE	DOTAÇÃO INICIAL	DOTAÇÃO ATUALIZADA	DESPESAS EMPENHADAS	DESPESAS LIQUIDADAS	DESPESAS PAGAS	SALDO
EXECUÇÃO DIRETA E DESTAQUE CONCEDIDO		40.148.575,00	64.451.114,62	50.159.293,89	35.168.994,69	34.767.507,37	14.291.820,73
DESPESAS CORRENTES		39.324.420,00	41.045.903,97	28.201.659,86	26.389.593,32	26.026.646,49	12.844.244,11
Pessoal e Encargos Sociais		29.594.350,00	29.594.350,00	20.593.142,87	20.593.142,87	20.230.196,04	9.001.207,13
Outras Despesas Correntes		9.730.070,00	11.451.553,97	7.608.516,99	5.796.450,45	5.796.450,45	3.843.036,98
DESPESAS DE CAPITAL		824.155,00	23.405.210,65	21.957.634,03	8.779.401,37	8.740.860,88	1.447.576,62
Investimentos		824.155,00	23.405.210,65	21.957.634,03	8.779.401,37	8.740.860,88	1.447.576,62
SUBTOTAL DAS DESPESAS		40.148.575,00	64.451.114,62	50.159.293,89	35.168.994,69	34.767.507,37	14.291.820,73
SUBTOTAL COM REFINANCIAMENTO		40.148.575,00	64.451.114,62	50.159.293,89	35.168.994,69	34.767.507,37	14.291.820,73
TOTAL		40.148.575,00	64.451.114,62	50.159.293,89	35.168.994,69	34.767.507,37	14.291.820,73

VALDEMIR NERI RAMOS
CONTADOR CRC Nº MT 014101-O



ESTADO DE MATO GROSSO
SECRETARIA DE ESTADO DE FAZENDA
SECRETARIA ADJUNTA DA CONTADORIA GERAL DO ESTADO - SACE/SEFAZ
FIPLAN - SISTEMA INTEGRADO DE PLANEJAMENTO, CONTABILIDADE E FINANÇAS

**BALANÇO FINANCEIRO - Exercício de 2020**

Anexo 13 - Lei Complementar 4.320/64

ITEM Nº 4 - IN TCE - 2005

Unidade Orçamentária: 26101 - SECRETARIA DE ESTADO DE CIÊNCIA, TECNOLOGIA E INOVAÇÃO

INGRESSOS			
ESPECIFICAÇÃO	NOTA	EXERCÍCIO ATUAL	EXERCÍCIO ANTERIOR
Receita Orçamentária		112.515,43	1.040.072,05
Vinculada		112.515,43	1.040.072,05
Outras Destinações de Recursos		112.515,43	1.040.072,05
Transferências Financeiras Recebidas		32.784.259,33	33.006.435,78
Transferências Recebidas para a Execução Orçamentária		32.784.259,33	33.006.435,78
Cota Recebida		32.528.330,70	32.608.904,72
Destaque Recebido		255.928,63	397.531,06
Recebimentos Extraorçamentários		52.660.586,68	47.466.091,97
Inscrição de Restos a Pagar Não Processados		14.996.299,20	6.747.746,23
Restos a Pagar não Processados		14.996.299,20	6.747.746,23
Inscrição de Restos a Pagar Processados		401.487,32	2.080.129,78
Restos a Pagar Processados		69.296,88	1.566.648,16
Consignações Inscritas em RP		332.190,44	513.481,62
Depósitos Restituíveis de Valores Vinculados		2.409.212,79	3.244.553,67
Depósitos de Diversas Origens		2.409.212,79	3.244.553,67
Outros Recebimentos Orçamentários		34.853.587,37	35.393.662,29
Consignações do Exercício		5.527.355,95	5.402.057,67
Despesas Liquidadas a Pagar		29.277.637,19	29.958.864,00
Outros Credores e entidades a Curto Prazo		48.594,23	15.777,58
Créditos a receber Folha de Pagamento		0,00	16.963,04
Saldo em Espécie do Exercício Anterior		21.782.334,83	33.704.906,31
Caixa e Equivalentes de Caixa		21.782.334,83	33.704.906,31
Bancos Conta Movimento		18.637.711,71	30.750.792,10
Capacidade Financeira		3.144.623,12	2.954.114,21
Recebida		3.144.623,12	2.954.114,21
TOTAL GERAL		107.339.696,27	115.217.506,11

DISPÊNDIOS			
ESPECIFICAÇÃO	NOTA	EXERCÍCIO ATUAL	EXERCÍCIO ANTERIOR
Despesa Orçamentária		50.159.293,89	43.989.785,60
Execução Direta		50.159.293,89	43.989.785,60
Ordinária		19.590.314,70	1.631.655,85
Vinculada		30.568.979,19	42.358.129,75
Outras Destinações de Recursos		30.568.979,19	42.358.129,75
Transferências Financeiras Concedidas		92.080,00	378.683,20
Transferências Concedidas para a Execução Orçamentária		92.080,00	378.683,20
Cota Concedida		0,00	163.893,54
Execução de Destaque Recebido		92.080,00	214.789,66
Pagamentos Extraorçamentários		43.689.209,45	49.066.702,48
Pagamentos de Restos a Pagar Não Processados		3.944.136,82	3.861.378,84
Restos a Pagar não Processados		3.694.222,05	3.727.953,99
Consignações do Exercício de RP não Processados		249.914,77	133.424,85
Pagamentos de Restos a Pagar Processados		2.448.462,46	6.677.554,78
Restos a Pagar Processados		1.738.292,69	5.500.100,38
Consignações Inscritas em RP		513.481,62	893.777,07
RP Processados de Exercícios Anteriores		179.339,60	159.821,59
Consignações de RP Processados de Exercícios Anteriores		17.348,55	123.855,74
Depósitos Restituíveis de Valores Vinculados		2.451.182,43	3.119.455,26
Depósitos de Diversas Origens		2.451.182,43	3.115.812,72
Depósitos a Terceiros		0,00	3.642,54
Outros Pagamentos Orçamentários		34.845.427,74	35.408.313,60
Receita Própria a Receber		49,15	0,00



ESTADO DE MATO GROSSO
SECRETARIA DE ESTADO DE FAZENDA
SECRETARIA ADJUNTA DA CONTADORIA GERAL DO ESTADO - SACE/SEFAZ
FIPLAN - SISTEMA INTEGRADO DE PLANEJAMENTO, CONTABILIDADE E FINANÇAS

**BALANÇO FINANCEIRO - Exercício de 2020**

Anexo 13 - Lei Complementar 4.320/64

ITEM Nº 4 - IN TCE - 2005

Unidade Orçamentária: 26101 - SECRETARIA DE ESTADO DE CIÊNCIA, TECNOLOGIA E INOVAÇÃO

DISPÊNDIOS			
ESPECIFICAÇÃO	NOTA	EXERCÍCIO ATUAL	EXERCÍCIO ANTERIOR
Créditos a receber Folha de Pagamento		0,00	16.963,04
Consignações do Exercício		5.519.060,67	5.394.722,94
Despesas Liquidadas a Pagar		29.326.231,42	29.974.641,58
Valores de Destaques a Repassar		86,50	21.986,04
Saldo em Espécie para o Exercício Seguinte		13.399.112,93	21.782.334,83
Caixa e Equivalentes de Caixa		13.399.112,93	21.782.334,83
Bancos Conta Movimento		11.081.380,32	18.637.711,71
Capacidade Financeira		2.317.732,61	3.144.623,12
Recebida		2.317.732,61	3.144.623,12
TOTAL GERAL		107.339.696,27	115.217.506,11

VALDEMIR NERI RAMOS
CONTADOR CRC Nº MT 014101-O



GOVERNO DO ESTADO DE MATO GROSSO
SECRETARIA DE ESTADO DE FAZENDA
SECRETARIA ADJUNTA DO TESOURO ESTADUAL - SATE/SEFAZ
SUPERINTENDÊNCIA DE CONTROLE GERENCIAL CONTÁBIL DO ESTADO
FIPLAN - SISTEMA INTEGRADO DE PLANEJAMENTO, CONTABILIDADE E FINANÇAS

**BALANÇO PATRIMONIAL - Dezembro/2020**

Anexo 14 - Lei 4.320/64

Unidade Orçamentária: 26101 - SECRETARIA DE ESTADO DE CIÊNCIA, TECNOLOGIA E INOVAÇÃO

	Nota Explicativa	Exercício Atual	Exercício Anterior
ATIVO			
Ativo Circulante			
Caixa e Equivalentes de Caixa		11.081.380,32	18.637.711,71
Créditos a Curto Prazo		4.588.872,57	5.532.615,08
Investimentos e Aplicações Temporárias a Curto Prazo		0,00	0,00
Estoques		478.738,11	472.789,05
Ativo Não Circulante Mantido Para Venda		0,00	0,00
VPD Pagas Antecipadamente		0,00	0,00
Total do Ativo Circulante		16.148.991,00	24.643.115,84
Ativo Não-Circulante			
Realizável a Longo Prazo		94,64	94,64
Investimentos		0,00	0,00
Imobilizado		115.394.279,27	104.442.026,89
Intangível		0,00	0,00
Total do Ativo Não Circulante		115.394.373,91	104.442.121,53
TOTAL DO ATIVO		131.543.364,91	129.085.237,37
PASSIVO E PATRIMÔNIO LÍQUIDO			
Passivo Circulante			
Obrigações Trabalhistas, Previdenciárias e Assistenciais a Pagar a Curto Prazo		285.293,82	1.655.456,13
Empréstimos e Financiamentos a Curto Prazo		0,00	0,00
Fornecedores e Contas a Pagar a Curto Prazo		25.001,71	2.146.507,92
Obrigações Fiscais a Curto Prazo		0,00	0,00
Obrigações de Repartições a Outros Entes		0,00	0,00
Provisões a Curto Prazo		0,00	0,00
Demais Obrigações a Curto Prazo		516.959,72	716.223,53
Total do Passivo Circulante		827.255,25	4.518.187,58
Passivo Não Circulante			
Obrigações Trabalhistas, Previdenciárias e Assistenciais a Pagar a Longo Prazo		0,00	0,00
Empréstimos e Financiamentos a Longo Prazo		0,00	0,00
Fornecedores a Longo Prazo		0,00	0,00
Obrigações Fiscais a Longo Prazo		0,00	0,00
Provisões a Longo Prazo		0,00	0,00
Demais Obrigações a Longo Prazo		185.429,83	185.429,83
Resultado Diferido		0,00	0,00
Total do Passivo Não Circulante		185.429,83	185.429,83
TOTAL DO PASSIVO		1.012.685,08	4.703.617,41
Patrimônio Líquido			
Patrimônio Social e Capital Social		0,00	0,00
Adiantamento para Futuro Aumento de Capital		0,00	0,00
Reservas de Capital		0,00	0,00
Ajustes de Avaliação Patrimonial		0,00	0,00
Reservas de Lucros		0,00	0,00
Demais Reservas		0,00	0,00
Resultados Acumulados		130.530.679,83	124.381.619,96
(-) Ações/Cotas em Tesouraria		0,00	0,00
Total do Patrimônio Líquido		130.530.679,83	124.381.619,96
TOTAL DO PASSIVO E DO PATRIMÔNIO LÍQUIDO		131.543.364,91	129.085.237,37



GOVERNO DO ESTADO DE MATO GROSSO
SECRETARIA DE ESTADO DE FAZENDA
SECRETARIA ADJUNTA DO TESOURO ESTADUAL - SATE/SEFAZ
SUPERINTENDÊNCIA DE CONTROLE GERENCIAL CONTÁBIL DO ESTADO
FIPLAN - SISTEMA INTEGRADO DE PLANEJAMENTO, CONTABILIDADE E FINANÇAS

**BALANÇO PATRIMONIAL - Dezembro/2020**

Anexo 14 - Lei 4.320/64

Unidade Orçamentária: 26101 - SECRETARIA DE ESTADO DE CIÊNCIA, TECNOLOGIA E INOVAÇÃO

QUADRO DOS ATIVOS E PASSIVOS FINANCEIROS E PERMANENTES			
	(Lei nº 4.320/1964)		
	Nota Explicativa	Exercício Atual	Exercício Anterior
Ativo (I)			
Ativo Financeiro		15.517.387,80	24.070.409,18
Ativo Permanente		116.025.977,11	105.014.828,19
Total do Ativo		131.543.364,91	129.085.237,37
Passivo (II)			
Passivo Financeiro		15.607.557,51	9.406.603,76
Passivo Permanente		401.426,77	1.907.887,96
Total do Passivo		16.008.984,28	11.314.491,72
Saldo Patrimonial (III) = (I - II)		115.534.380,63	117.770.745,65

QUADRO DAS CONTAS DE COMPENSAÇÃO			
	(Lei nº 4.320/1964)		
	Nota Explicativa	Exercício Atual	Exercício Anterior
ATOS POTENCIAIS ATIVOS			
Garantias e Contragarantias Recebidas		2.607.171,72	2.607.171,72
Direitos Conveniados e Outros Instrumentos Congeneres		8.344.720,37	8.344.710,55
Direitos Contratuais		29.714.961,51	29.714.961,51
Outros Atos Potenciais Ativos		0,00	0,00
Total dos Atos Potenciais Ativos		40.666.853,60	40.666.843,78
ATOS POTENCIAIS PASSIVOS			
Garantias e Contragarantias Concedidas		0,00	0,00
Obrigações Conveniadas e Outros Instrumentos Congêneres		9.413.795,43	9.413.795,43
Obrigações Contratuais		1.535.483,96	1.395.082,34
Outros Atos Potenciais Passivos		0,00	0,00
Total dos Atos Potenciais Passivos		10.949.279,39	10.808.877,77

QUADRO DO SUPERÁVIT/DÉFICIT FINANCEIRO			
	(Lei nº 4.320/1964)		
	Nota Explicativa	Exercício Atual	Exercício Anterior
100/300 - Recursos Ordinários do Tesouro Estadual		(9.608.754,98)	2.732.046,35
169/369 - Recurso de Outras Transferências da União - Administração Direta		4.659.929,77	2.227.843,26
192/392 - Recursos de Repasses Constitucionais e Legais		3.525.915,74	2.798.275,30
193/393 - Recursos de Transferências Voluntárias		1.227.863,02	4.568.986,22
195/395 - Recursos de Transferências da União		64.102,61	2.295.880,16
196/396 - Recursos Especiais Administrados pelo Órgão		21.432,31	21.432,31
888 - Recursos Extra-Orçamentários		19.341,82	19.341,82
Total das Fontes de Recursos		(90.169,71)	14.663.805,42

VALDEMIR NERI RAMOS
CONTADOR CRC Nº MT 014101-O



ESTADO DE MATO GROSSO
SECRETARIA DE ESTADO DE FAZENDA
SECRETARIA ADJUNTA DA CONTADORIA GERAL DO ESTADO - SACE/SEFAZ
FIPLAN - SISTEMA INTEGRADO DE PLANEJAMENTO, CONTABILIDADE E FINANÇAS

**DEMONSTRAÇÃO DAS VARIAÇÕES PATRIMONIAIS**

Anexo 15 - Lei 4.320/64

Unidade Orçamentária: 26101 - SECRETARIA DE ESTADO DE CIÊNCIA, TECNOLOGIA E INOVAÇÃO

Exercício de 2020

VARIAÇÕES PATRIMONIAIS QUANTITATIVAS			
	NE	Exercício Atual	Exercício Anterior
VARIAÇÕES PATRIMONIAIS AUMENTATIVAS		54.623.029,99	61.458.991,51
Impostos, Taxas e Contribuições de Melhoria		0,00	0,00
Impostos		0,00	0,00
Taxas		0,00	0,00
Contribuições de Melhoria		0,00	0,00
Contribuições		0,00	0,00
Contribuições Sociais		0,00	0,00
Contribuição de Intervenção no Domínio Econômico		0,00	0,00
Contribuições de Iluminação Pública		0,00	0,00
Contribuições de Interesse das Categorias Profissionais		0,00	0,00
Exploração e Venda de Bens, Serviços e Direitos		0,00	0,00
Venda de Mercadorias		0,00	0,00
Vendas de Produtos		0,00	0,00
Exploração de Bens e Direitos e Prestação de Serviços		0,00	0,00
Variações Patrimoniais Aumentativas Financeiras		112.245,43	986.072,05
Juros e Encargos de Empréstimos e Financiamentos Concedidos		0,00	0,00
Juros e Encargos de Mora		0,00	0,00
Variações Monetárias e Cambiais		0,00	0,00
Descontos Financeiros Obtidos		0,00	0,00
Remuneração de Depósitos Bancários e Aplicações Financeiras		112.245,43	986.072,05
Outras Variações Patrimoniais Aumentativas - Financeiras		0,00	0,00
Transferências e Delegações Recebidas		53.099.304,91	59.971.823,68
Transferências Intragovernamentais		53.099.304,91	59.917.823,68
Transferências Inter Governamentais		0,00	48.000,00
Transferências das Intituições Privadas		0,00	6.000,00
Transferências das Instituições Multigovernamentais		0,00	0,00
Transferências de Consórcios Públicos		0,00	0,00
Transferências do Exterior		0,00	0,00
Execução Orçamentária Delegada de Entes		0,00	0,00
Transferências de Pessoas Físicas		0,00	0,00
Outras Transferências e Delegações Recebidas		0,00	0,00
Valorização e Ganhos com Ativos e Desincorporação de Passivos		1.411.209,65	219.129,66
Reavaliação de Ativos		0,00	0,00
Ganhos com Alienação		0,00	0,00
Ganhos com Incorporação de Ativos por Descobertas e Nascimentos		35.090,16	26.683,28
Ganhos com Desincorporação de Passivos		1.376.119,49	192.446,38
Reversão de Redução ao Valor Recuperável		0,00	0,00
Outras Variações Patrimoniais Aumentativas		270,00	281.966,12
VPA a Classificar		0,00	0,00
Resultado Positivo de Participações		0,00	0,00
Reversão de Provisões e Ajustes de Perdas		0,00	0,00



ESTADO DE MATO GROSSO
SECRETARIA DE ESTADO DE FAZENDA
SECRETARIA ADJUNTA DA CONTADORIA GERAL DO ESTADO - SACE/SEFAZ
FIPLAN - SISTEMA INTEGRADO DE PLANEJAMENTO, CONTABILIDADE E FINANÇAS

**DEMONSTRAÇÃO DAS VARIAÇÕES PATRIMONIAIS**

Anexo 15 - Lei 4.320/64

Unidade Orçamentária: 26101 - SECRETARIA DE ESTADO DE CIÊNCIA, TECNOLOGIA E INOVAÇÃO

Exercício de 2020

Diversas Variações Patrimoniais Aumentativas		270,00	281.966,12
VARIAÇÕES PATRIMONIAIS DIMINUTIVAS		48.473.970,12	65.792.810,63
Pessoal e Encargos		21.679.104,59	26.364.795,16
Remuneração a Pessoal		16.081.984,39	17.441.702,40
Encargos Patronais		3.800.945,19	5.606.475,47
Benefícios a Pessoal		1.054.852,00	2.170.797,00
Outras Variações Patrimoniais Diminutivas - Pessoal e Encargos		741.323,01	1.145.820,29
Benefícios Previdenciários e Assistenciais		0,00	138.302,51
Aposentadorias e Reformas		0,00	0,00
Pensões		0,00	0,00
Benefícios de Prestação Continuada		0,00	0,00
Benefícios Eventuais		0,00	0,00
Políticas Públicas de Transferência de Renda		0,00	0,00
Outros Benefícios Previdenciários e Assistenciais		0,00	138.302,51
Uso de Bens, Serviços e Consumo de Capital Fixo		6.390.045,20	13.404.512,67
Uso de Material de Consumo		51.508,10	66.611,66
Serviços		5.630.241,68	12.616.504,96
Depreciação, Amortização e Exaustão		708.295,42	721.396,05
Variações Patrimoniais Diminutivas Financeiras		0,00	0,00
Juros e Encargos de Empréstimos e Financiamentos Obtidos		0,00	0,00
Juros e Encargos de Mora		0,00	0,00
Variações Monetárias e Cambiais		0,00	0,00
Descontos Financeiros Concedidos		0,00	0,00
Outras Variações Patrimoniais Diminutivas Financeiras		0,00	0,00
Transferências e Delegações Concedidas		20.106.730,33	25.123.082,11
Transferências Intragovernamentais		20.084.730,33	25.115.082,11
Transferências Inter Governamentais		0,00	0,00
Transferências a Instituições Privadas		22.000,00	8.000,00
Transferências a Instituições Multigovernamentais		0,00	0,00
Transferências a Consórcios Públicos		0,00	0,00
Transferências ao Exterior		0,00	0,00
Execução Orçamentária Delegada de Entes		0,00	0,00
Outras Transferências e Delegações Concedidas		0,00	0,00
Desvalorização e Perda de Ativos e Incorporação de Passivos		1.779,40	111.048,52
Redução a Valor Recuperável e Ajuste para Perdas		0,00	10.570,30
Perdas com Alienação		0,00	0,00
Perdas Involuntárias		0,00	11.263,22
Ganhos com Desincorporação de Passivo		0,00	0,00
Desincorporação de Ativos		1.779,40	89.215,00
Tributárias		22.267,48	244.645,23
Impostos, Taxas e Contribuições de Melhoria		22.267,48	244.645,23
Contribuições		0,00	0,00
Depósitos Obrigatórios		0,00	0,00



ESTADO DE MATO GROSSO
SECRETARIA DE ESTADO DE FAZENDA
SECRETARIA ADJUNTA DA CONTADORIA GERAL DO ESTADO - SACE/SEFAZ
FIPLAN - SISTEMA INTEGRADO DE PLANEJAMENTO, CONTABILIDADE E FINANÇAS

**DEMONSTRAÇÃO DAS VARIAÇÕES PATRIMONIAIS**

Anexo 15 - Lei 4.320/64

Unidade Orçamentária: 26101 - SECRETARIA DE ESTADO DE CIÊNCIA, TECNOLOGIA E INOVAÇÃO

Exercício de 2020

Custo das Mercadorias e Produtos Vendidos e Serviços Prestados		0,00	0,00
Custo de Materiais, Serviços e Consumos		0,00	0,00
Custo das Mercadorias Vendidas		0,00	0,00
Custo dos Produtos Vendidos		0,00	0,00
Custo dos Serviços Prestados		0,00	0,00
Outras Variações Patrimoniais Diminutivas		274.043,12	406.424,43
Premiações		0,00	0,00
Resultado Negativo de Participações		0,00	0,00
Incentivos		0,00	0,00
Subvenções Econômicas		0,00	0,00
Participações e Contribuições		0,00	0,00
VPD de Constituição de Provisões		0,00	0,00
Diversas Variações Patrimoniais Diminutivas		274.043,12	406.424,43
RESULTADO PATRIMONIAL DO PERÍODO		6.149.059,87	(4.333.819,12)

VALDEMIR NERI RAMOS
CONTADOR CRC Nº MT 014101-O

**SECRETARIA DE ESTADO DE CIÊNCIA, TECNOLOGIA E INOVAÇÃO - SECITECI
DEMONSTRAÇÃO DA DÍVIDA FUNDADA INTERNA****Anexo 16****EXERCÍCIO: 2020**

AUTORIZAÇÕES			SALDO ANTERIOR EM CIRCULAÇÃO R\$	MOVIMENTO NO EXERCÍCIO R\$		SALDO PARA O EXERCÍCIO SEGUINTE		
LEIS (Nº E DATA)	QUANTIDADE	VALOR DA EMIÇÃO R\$		EMIÇÃO	RESGATE	QUANTIDADE	VALOR R\$	
		NÃO HOUVE MOVIMENTO						

NILTON BORGES BORGATO
Secretário de Estado de Ciência, Tecnologia e Inovação
(Original assinada)

VALDEMIR NERI RAMOS
Contador - CRC/MT 014.101/O
(Original assinada)



ESTADO DE MATO GROSSO
SECRETARIA DE ESTADO DE FAZENDA
SECRETARIA ADJUNTA DA CONTADORIA GERAL DO ESTADO - SACE/SEFAZ
FIPLAN - SISTEMA INTEGRADO DE PLANEJAMENTO, CONTABILIDADE E FINANÇAS

**DEMONSTRAÇÃO DA DÍVIDA FLUTUANTE**

Anexo 17 da Lei 4.320/64

26101 - SECRETARIA DE ESTADO DE CIÊNCIA, TECNOLOGIA E INOVAÇÃO

Exercício de 2020

TÍTULO	SALDO DO EXERCÍCIO R\$	MOVIMENTO NO EXERCÍCIO		SALDO PARA O EXERCÍCIO SEGUINTE R\$
		INSCRIÇÃO	BAIXA	
RESTOS A PAGAR				
Processados	1.944.375,08	69.296,88	1.919.373,37	94.298,59
De Exercícios Anteriores	1.944.375,08	0,00	1.919.373,37	25.001,71
Do Exercício	0,00	69.296,88	0,00	69.296,88
Não Processados	6.747.746,23	14.996.299,20	6.747.746,23	14.996.299,20
De Exercícios Anteriores	6.747.746,23	0,00	6.747.746,23	0,00
Do Exercício	0,00	14.996.299,20	0,00	14.996.299,20
SUBTOTAL (I)	8.692.121,31	15.065.596,08	8.667.119,60	15.090.597,79
DEPÓSITOS E CONSIGNAÇÕES				
Depósitos	179.665,25	596.233,80	593.936,35	181.962,70
Depósitos em Caução	34.557,85	160,22	0,00	34.718,07
Outros Depósitos de Curto Prazo	145.107,40	596.073,58	593.936,35	147.244,63
Consignações	534.817,20	333.337,83	533.158,01	334.997,02
Consignações do Exercício	0,00	332.190,44	0,00	332.190,44
Consignações de RP Processados de exercícios Anteriores	18.529,04	0,00	18.529,00	0,04
Consignações de RP Processados do exercício	513.481,62	0,00	513.481,62	0,00
Outras Consignações	2.806,54	1.147,39	1.147,39	2.806,54
SUBTOTAL (II)	714.482,45	929.571,63	1.127.094,36	516.959,72
TOTAL GERAL	9.406.603,76	15.995.167,71	9.794.213,96	15.607.557,51

QUADRO DE RESUMO

Cancelamento de Restos a Pagar Processado - Principal	1.741,08
Cancelamento de Restos a Pagar Não Processado - Principal	2.803.609,41
Baixa de Consignações de RP Não Processados	249.914,77
Cancelamento de Consignações de RP Processados	1.180,45
Cancelamento de Consignações de RP Não Processados	0,00

OBS: os cancelamentos de RP, assim como os cancelamentos das consignações e as baixas das consignações de RP Não Processados estão contidas nos respectivos itens e discriminados no resumo.

VALDEMIR NERI RAMOS
CONTADOR CRC Nº MT 014101-O

SEDEC

SECRETARIA DE ESTADO DE DESENVOLVIMENTO ECONÔMICO



ESTADO DE MATO GROSSO
SECRETARIA DE ESTADO DE FAZENDA
SECRETARIA ADJUNTA DA CONTADORIA GERAL DO ESTADO - SACE/SEFAZ
FIPLAN - SISTEMA INTEGRADO DE PLANEJAMENTO, CONTABILIDADE E FINANÇAS



BALANÇO ORÇAMENTÁRIO

Anexo 12 da lei 4.320/64

Item 5 da IN TCE - 03/2005

17101 - SECRETARIA DE ESTADO DE DESENVOLVIMENTO ECONÔMICO

Exercício de 2020

RECEITAS ORÇAMENTÁRIAS	NE	PREVISÃO INICIAL	PREVISÃO ATUALIZADA	RECEITAS REALIZADAS	SALDO
RECEITAS CORRENTES		2.768.279,00	2.564.416,11	73.756,52	(2.490.659,59)
RECEITA PATRIMONIAL		222.219,08	237.988,39	54.247,14	(183.741,25)
TRANSFERÊNCIAS CORRENTES		2.546.059,92	2.322.188,19	19.509,38	(2.302.678,81)
OUTRAS RECEITAS CORRENTES		0,00	4.239,53	0,00	(4.239,53)
TRANSFERÊNCIA INTRAGOVERNAMENTAL		43.384.577,00	43.384.577,00	41.066.645,35	(2.317.931,65)
COTAS/REPASSES		43.384.577,00	43.384.577,00	41.066.645,35	(2.317.931,65)
Correntes		36.932.970,00	36.932.970,00	36.153.161,92	(779.808,08)
Recebidas		36.932.970,00	36.932.970,00	39.177.248,34	2.244.278,34
(-)Concedidas		0,00	0,00	(3.024.086,42)	(3.024.086,42)
Capital		6.451.607,00	6.451.607,00	4.913.483,43	(1.538.123,57)
Recebidas		6.451.607,00	6.451.607,00	6.023.926,15	(427.680,85)
(-)Concedidas		0,00	0,00	(1.110.442,72)	(1.110.442,72)
SUBTOTAL DAS RECEITAS		46.152.856,00	45.948.993,11	41.140.401,87	(4.808.591,24)
SUBTOTAL COM REFINANCIAMENTO		46.152.856,00	45.948.993,11	41.140.401,87	(4.808.591,24)
DÉFICIT		0,00	17.752.209,94	0,00	(17.752.209,94)
TOTAL		46.152.856,00	63.701.203,05	41.140.401,87	(22.560.801,18)
SALDO DE EXERCÍCIOS ANTERIORES (UTILIZADOS PARA CRÉDITOS ADICIONAIS)		0,00	6.529.679,02	0,00	(6.529.679,02)
Superávit Financeiro		0,00	6.529.679,02	0,00	(6.529.679,02)

DESPESAS ORÇAMENTÁRIAS	NE	DOTAÇÃO INICIAL	DOTAÇÃO ATUALIZADA	DESPESAS EMPENHADAS	DESPESAS LIQUIDADAS	DESPESAS PAGAS	SALDO
EXECUÇÃO DIRETA E DESTAQUE CONCEDIDO		46.152.856,00	63.701.203,05	36.923.370,41	34.692.708,04	33.841.542,65	26.777.832,64
DESPESAS CORRENTES		39.701.249,00	40.061.380,75	23.152.930,22	22.564.139,60	22.145.617,23	16.908.450,53
Pessoal e Encargos Sociais		21.097.481,00	21.544.842,75	19.916.971,84	19.628.471,84	19.282.763,33	1.627.870,91
Outras Despesas Correntes		18.603.768,00	18.516.538,00	3.235.958,38	2.935.667,76	2.862.853,90	15.280.579,62
DESPESAS DE CAPITAL		6.451.607,00	23.639.822,30	13.770.440,19	12.128.568,44	11.695.925,42	9.869.382,11
Investimentos		6.451.607,00	23.639.822,30	13.770.440,19	12.128.568,44	11.695.925,42	9.869.382,11
SUBTOTAL DAS DESPESAS		46.152.856,00	63.701.203,05	36.923.370,41	34.692.708,04	33.841.542,65	26.777.832,64
SUBTOTAL COM REFINANCIAMENTO		46.152.856,00	63.701.203,05	36.923.370,41	34.692.708,04	33.841.542,65	26.777.832,64
SUPERÁVIT		0,00	0,00	4.217.031,46	0,00	0,00	(4.217.031,46)
TOTAL		46.152.856,00	63.701.203,05	41.140.401,87	34.692.708,04	33.841.542,65	22.560.801,18

CLEBER BENEDITO METELLO
CONTADOR CHEFE - COORD. CONTÁBIL
CONTADOR CRC Nº MT 006362/O-0



ESTADO DE MATO GROSSO
SECRETARIA DE ESTADO DE FAZENDA
SECRETARIA ADJUNTA DA CONTADORIA GERAL DO ESTADO - SACE/SEFAZ
FIPLAN - SISTEMA INTEGRADO DE PLANEJAMENTO, CONTABILIDADE E FINANÇAS

**BALANÇO FINANCEIRO - Exercício de 2020**

Anexo 13 - Lei Complementar 4.320/64

ITEM Nº 4 - IN TCE - 2005

Unidade Orçamentária: 17101 - SECRETARIA DE ESTADO DE DESENVOLVIMENTO ECONÔMICO

INGRESSOS			
ESPECIFICAÇÃO	NOTA	EXERCÍCIO ATUAL	EXERCÍCIO ANTERIOR
Receita Orçamentária		73.756,52	647.288,70
Vinculada		73.756,52	647.288,70
Outras Destinações de Recursos		73.756,52	647.288,70
Transferências Financeiras Recebidas		45.201.174,49	52.785.285,03
Transferências Recebidas para a Execução Orçamentária		45.201.174,49	52.785.285,03
Cota Recebida		13.010.603,11	32.206.644,15
Repasses com Ônus		32.190.571,38	20.578.640,88
Recebimentos Extraorçamentários		40.344.073,00	56.284.869,37
Inscrição de Restos a Pagar Não Processados		2.230.662,37	338.010,67
Restos a Pagar não Processados		2.230.662,37	338.010,67
Inscrição de Restos a Pagar Processados		418.522,37	3.073.747,42
Restos a Pagar Processados		46.478,47	2.655.788,40
Consignações Inscritas em RP		372.043,90	417.959,02
Depósitos Restituíveis de Valores Vinculados		3.420.691,87	746.815,85
Depósitos de Diversas Origens		3.420.691,87	746.815,85
Outros Recebimentos Orçamentários		34.274.196,39	52.126.295,43
Consignações do Exercício		5.275.872,79	4.359.250,27
Despesas Liquidadas a Pagar		22.695.053,11	15.454.630,49
Valores de Destaques a Repassar		6.258.641,43	32.282.424,03
Outros Credores e entidades a Curto Prazo		44.618,34	29.833,12
Créditos a receber Folha de Pagamento		10,72	157,52
Saldo em Espécie do Exercício Anterior		11.190.995,73	16.771.115,71
Caixa e Equivalentes de Caixa		11.190.995,73	16.771.115,71
Bancos Conta Movimento		10.617.642,48	15.745.527,43
Capacidade Financeira		573.353,25	1.025.588,28
Recebida		573.353,25	1.025.588,28
TOTAL GERAL		96.809.999,74	126.488.558,81

DISPÊNDIOS			
ESPECIFICAÇÃO	NOTA	EXERCÍCIO ATUAL	EXERCÍCIO ANTERIOR
Despesa Orçamentária		36.923.370,41	55.537.896,00
Execução Direta		30.664.728,98	23.255.471,97
Ordinária		6.792.444,64	1.544.567,18
Vinculada		23.872.284,34	21.710.904,79
Outras Destinações de Recursos		23.872.284,34	21.710.904,79
Execução em Destaque		6.258.641,43	32.282.424,03
Ordinária		6.258.641,43	32.282.424,03
Transferências Financeiras Concedidas		4.134.529,14	10.040.629,46
Transferências Concedidas para a Execução Orçamentária		4.134.529,14	10.040.629,46
Cota Concedida		1.364.908,19	1.275.062,13
Repasses com Ônus		2.312.242,68	8.000.000,00
Recursos para cobertura de Déficit Financeiro		457.378,27	765.567,33
Pagamentos Extraorçamentários		47.973.191,71	49.719.037,62
Pagamentos de Restos a Pagar Não Processados		247.306,33	135.286,27
Restos a Pagar não Processados		238.303,39	123.163,20
Consignações do Exercício de RP não Processados		9.002,94	12.123,07
Pagamentos de Restos a Pagar Processados		6.727.362,84	2.909.848,42
Restos a Pagar Processados		6.313.836,23	2.313.783,96
Consignações Inscritas em RP		413.526,61	473.214,69
RP Processados de Exercícios Anteriores		0,00	122.673,69
Consignações de RP Processados de Exercícios Anteriores		0,00	176,08
Depósitos Restituíveis de Valores Vinculados		4.568.837,58	1.608.848,72



ESTADO DE MATO GROSSO
SECRETARIA DE ESTADO DE FAZENDA
SECRETARIA ADJUNTA DA CONTADORIA GERAL DO ESTADO - SACE/SEFAZ
FIPLAN - SISTEMA INTEGRADO DE PLANEJAMENTO, CONTABILIDADE E FINANÇAS

**BALANÇO FINANCEIRO - Exercício de 2020**

Anexo 13 - Lei Complementar 4.320/64

ITEM Nº 4 - IN TCE - 2005

Unidade Orçamentária: 17101 - SECRETARIA DE ESTADO DE DESENVOLVIMENTO ECONÔMICO

DISPÊNDIOS			
ESPECIFICAÇÃO	NOTA	EXERCÍCIO ATUAL	EXERCÍCIO ANTERIOR
Depósitos de Diversas Origens		2.093.837,58	1.608.848,72
Depósitos a Terceiros		2.475.000,00	0,00
Outros Pagamentos Orçamentários		36.429.684,96	45.065.054,21
Receita Própria a Receber		1.016,65	168,62
Consignações do Exercício		5.269.528,73	4.351.307,25
Despesas Liquidadas a Pagar		22.739.671,45	15.484.463,61
Valores de Destaques a Repassar		8.419.468,13	25.229.114,73
Saldo em Espécie para o Exercício Seguinte		7.778.908,48	11.190.995,73
Caixa e Equivalentes de Caixa		7.778.908,48	11.190.995,73
Bancos Conta Movimento		6.167.635,57	10.617.642,48
Capacidade Financeira		1.611.272,91	573.353,25
Recebida		1.611.272,91	573.353,25
TOTAL GERAL		96.809.999,74	126.488.558,81

CLEBER BENEDITO METELLO
CONTADOR CHEFE - COORD. CONTÁBIL
CONTADOR CRC Nº MT 006362/O-0



GOVERNO DO ESTADO DE MATO GROSSO
SECRETARIA DE ESTADO DE FAZENDA
SECRETARIA ADJUNTA DO TESOURO ESTADUAL - SATE/SEFAZ
SUPERINTENDÊNCIA DE CONTROLE GERENCIAL CONTÁBIL DO ESTADO
FIPLAN - SISTEMA INTEGRADO DE PLANEJAMENTO, CONTABILIDADE E FINANÇAS

**BALANÇO PATRIMONIAL - Dezembro/2020**

Anexo 14 - Lei 4.320/64

Unidade Orçamentária: 17101 - SECRETARIA DE ESTADO DE DESENVOLVIMENTO ECONÔMICO

	Nota Explicativa	Exercício Atual	Exercício Anterior
ATIVO			
Ativo Circulante			
Caixa e Equivalentes de Caixa		6.167.635,57	10.617.642,48
Créditos a Curto Prazo		40.488.901,55	38.083.507,81
Investimentos e Aplicações Temporárias a Curto Prazo		0,00	0,00
Estoques		28.268,56	31.308,76
Ativo Não Circulante Mantido Para Venda		0,00	0,00
VPD Pagas Antecipadamente		0,00	0,00
Total do Ativo Circulante		46.684.805,68	48.732.459,05
Ativo Não-Circulante			
Realizável a Longo Prazo		50.000,00	95.000,00
Investimentos		22.451.938,70	13.658.911,52
Imobilizado		181.364.617,73	176.484.575,66
Intangível		11.199,20	11.199,20
Total do Ativo Não Circulante		203.877.755,63	190.249.686,38
TOTAL DO ATIVO		250.562.561,31	238.982.145,43
PASSIVO E PATRIMÔNIO LÍQUIDO			
Passivo Circulante			
Obrigações Trabalhistas, Previdenciárias e Assistenciais a Pagar a Curto Prazo		101.491,38	5.843.270,83
Empréstimos e Financiamentos a Curto Prazo		0,00	0,00
Fornecedores e Contas a Pagar a Curto Prazo		397.258,79	1.064.539,09
Obrigações Fiscais a Curto Prazo		0,00	0,00
Obrigações de Repartições a Outros Entes		0,00	0,00
Provisões a Curto Prazo		0,00	0,00
Demais Obrigações a Curto Prazo		3.196.080,87	5.977.111,33
Total do Passivo Circulante		3.694.831,04	12.884.921,25
Passivo Não Circulante			
Obrigações Trabalhistas, Previdenciárias e Assistenciais a Pagar a Longo Prazo		0,00	0,00
Empréstimos e Financiamentos a Longo Prazo		0,00	0,00
Fornecedores a Longo Prazo		0,00	0,00
Obrigações Fiscais a Longo Prazo		0,00	0,00
Provisões a Longo Prazo		0,00	0,00
Demais Obrigações a Longo Prazo		4.602,68	4.602,68
Resultado Diferido		0,00	0,00
Total do Passivo Não Circulante		4.602,68	4.602,68
TOTAL DO PASSIVO		3.699.433,72	12.889.523,93
Patrimônio Líquido			
Patrimônio Social e Capital Social		0,00	0,00
Adiantamento para Futuro Aumento de Capital		0,00	0,00
Reservas de Capital		0,00	0,00
Ajustes de Avaliação Patrimonial		0,00	0,00
Reservas de Lucros		0,00	0,00
Demais Reservas		0,00	0,00
Resultados Acumulados		246.863.127,59	226.092.621,50
(-) Ações/Cotas em Tesouraria		0,00	0,00
Total do Patrimônio Líquido		246.863.127,59	226.092.621,50
TOTAL DO PASSIVO E DO PATRIMÔNIO LÍQUIDO		250.562.561,31	238.982.145,43



GOVERNO DO ESTADO DE MATO GROSSO
SECRETARIA DE ESTADO DE FAZENDA
SECRETARIA ADJUNTA DO TESOURO ESTADUAL - SATE/SEFAZ
SUPERINTENDÊNCIA DE CONTROLE GERENCIAL CONTÁBIL DO ESTADO
FIPLAN - SISTEMA INTEGRADO DE PLANEJAMENTO, CONTABILIDADE E FINANÇAS

**BALANÇO PATRIMONIAL - Dezembro/2020**

Anexo 14 - Lei 4.320/64

Unidade Orçamentária: 17101 - SECRETARIA DE ESTADO DE DESENVOLVIMENTO ECONÔMICO

QUADRO DOS ATIVOS E PASSIVOS FINANCEIROS E PERMANENTES

(Lei nº 4.320/1964)

Nota Explicativa

	Exercício Atual	Exercício Anterior
Ativo (I)		
Ativo Financeiro	25.059.870,16	25.995.940,76
Ativo Permanente	225.502.691,15	212.986.204,67
Total do Ativo	250.562.561,31	238.982.145,43
Passivo (II)		
Passivo Financeiro	5.870.480,50	13.105.012,96
Passivo Permanente	59.615,59	113.948,28
Total do Passivo	5.930.096,09	13.218.961,24
Saldo Patrimonial (III) = (I - II)	244.632.465,22	225.763.184,19

QUADRO DAS CONTAS DE COMPENSAÇÃO

(Lei nº 4.320/1964)

Nota Explicativa

	Exercício Atual	Exercício Anterior
ATOS POTENCIAIS ATIVOS		
Garantias e Contragarantias Recebidas	841.145,24	6.272.776,03
Direitos Conveniados e Outros Instrumentos Congeneres	2.863.962,12	2.535.475,32
Direitos Contratuais	3.072.813,03	3.072.813,03
Outros Atos Potenciais Ativos	19.333.178,51	7.298.988,61
Total dos Atos Potenciais Ativos	26.111.098,90	19.180.052,99
ATOS POTENCIAIS PASSIVOS		
Garantias e Contragarantias Concedidas	0,00	0,00
Obrigações Conveniadas e Outros Instrumentos Congêneres	8.931.585,05	8.931.585,05
Obrigações Contratuais	141.773.816,16	24.687.622,98
Outros Atos Potenciais Passivos	0,00	0,00
Total dos Atos Potenciais Passivos	150.705.401,21	33.619.208,03

QUADRO DO SUPERÁVIT/DÉFICIT FINANCEIRO

(Lei nº 4.320/1964)

Nota Explicativa

	Exercício Atual	Exercício Anterior
100/300 - Recursos Ordinários do Tesouro Estadual	2.163.222,69	(555.539,79)
108/308 - Recursos de Alienação de Bens - Administração Direta	111.110,58	111.110,58
151/351 - Recursos de Operações de Crédito da Administração Direta.	(1.303.212,58)	4.266.784,63
193/393 - Recursos de Transferências Voluntárias	3.043.747,34	5.360.527,71
195/395 - Recursos de Transferências da União	32.779,66	3.370,61
196/396 - Recursos Especiais Administrados pelo Órgão	15.142.629,43	3.707.257,27
240/640 - Recursos Próprios	0,00	(1.695,75)
888 - Recursos Extra-Orçamentários	(887,46)	(887,46)
Total das Fontes de Recursos	19.189.389,66	12.890.927,80

CLEBER BENEDITO METELLO
CONTADOR CHEFE - COORD. CONTÁBIL
CONTADOR CRC Nº MT 006362/O-0



ESTADO DE MATO GROSSO
SECRETARIA DE ESTADO DE FAZENDA
SECRETARIA ADJUNTA DA CONTADORIA GERAL DO ESTADO - SACE/SEFAZ
FIPLAN - SISTEMA INTEGRADO DE PLANEJAMENTO, CONTABILIDADE E FINANÇAS

**DEMONSTRAÇÃO DAS VARIAÇÕES PATRIMONIAIS**

Anexo 15 - Lei 4.320/64

Unidade Orçamentária: 17101 - SECRETARIA DE ESTADO DE DESENVOLVIMENTO ECONÔMICO

Exercício de 2020

VARIAÇÕES PATRIMONIAIS QUANTITATIVAS			
	NE	Exercício Atual	Exercício Anterior
VARIAÇÕES PATRIMONIAIS AUMENTATIVAS		98.713.169,71	105.428.656,39
Impostos, Taxas e Contribuições de Melhoria		0,00	0,00
Impostos		0,00	0,00
Taxas		0,00	0,00
Contribuições de Melhoria		0,00	0,00
Contribuições		0,00	0,00
Contribuições Sociais		0,00	0,00
Contribuição de Intervenção no Domínio Econômico		0,00	0,00
Contribuições de Iluminação Pública		0,00	0,00
Contribuições de Interesse das Categorias Profissionais		0,00	0,00
Exploração e Venda de Bens, Serviços e Direitos		361.000,00	31.022,06
Venda de Mercadorias		0,00	0,00
Vendas de Produtos		0,00	0,00
Exploração de Bens e Direitos e Prestação de Serviços		361.000,00	31.022,06
Variações Patrimoniais Aumentativas Financeiras		189.717,30	208.850,54
Juros e Encargos de Empréstimos e Financiamentos Concedidos		0,00	0,00
Juros e Encargos de Mora		0,00	0,00
Variações Monetárias e Cambiais		0,00	0,00
Descontos Financeiros Obtidos		0,00	0,00
Remuneração de Depósitos Bancários e Aplicações Financeiras		54.247,14	208.850,54
Outras Variações Patrimoniais Aumentativas - Financeiras		135.470,16	0,00
Transferências e Delegações Recebidas		84.774.161,84	78.563.953,89
Transferências Intragovernamentais		74.890.026,14	77.868.779,77
Transferências Inter Governamentais		9.884.135,70	695.174,12
Transferências das Intituições Privadas		0,00	0,00
Transferências das Instituições Multigovernamentais		0,00	0,00
Transferências de Consórcios Públicos		0,00	0,00
Transferências do Exterior		0,00	0,00
Execução Orçamentária Delegada de Entes		0,00	0,00
Transferências de Pessoas Físicas		0,00	0,00
Outras Transferências e Delegações Recebidas		0,00	0,00
Valorização e Ganhos com Ativos e Desincorporação de Passivos		8.724.771,00	1.331.264,62
Reavaliação de Ativos		0,00	0,00
Ganhos com Alienação		0,00	0,00
Ganhos com Incorporação de Ativos por Descobertas e Nascimentos		114.249,80	55.965,81
Ganhos com Desincorporação de Passivos		8.610.521,20	1.275.298,81
Reversão de Redução ao Valor Recuperável		0,00	0,00
Outras Variações Patrimoniais Aumentativas		4.663.519,57	25.293.565,28
VPA a Classificar		0,00	0,00
Resultado Positivo de Participações		4.408.523,20	0,00
Reversão de Provisões e Ajustes de Perdas		108.006,75	64.450,55



ESTADO DE MATO GROSSO
SECRETARIA DE ESTADO DE FAZENDA
SECRETARIA ADJUNTA DA CONTADORIA GERAL DO ESTADO - SACE/SEFAZ
FIPLAN - SISTEMA INTEGRADO DE PLANEJAMENTO, CONTABILIDADE E FINANÇAS

**DEMONSTRAÇÃO DAS VARIAÇÕES PATRIMONIAIS**

Anexo 15 - Lei 4.320/64

Unidade Orçamentária: 17101 - SECRETARIA DE ESTADO DE DESENVOLVIMENTO ECONÔMICO

Exercício de 2020

Diversas Variações Patrimoniais Aumentativas		146.989,62	25.229.114,73
VARIAÇÕES PATRIMONIAIS DIMINUTIVAS		77.942.663,62	110.387.773,29
Pessoal e Encargos		19.752.594,23	21.105.201,24
Remuneração a Pessoal		14.335.714,08	13.798.637,44
Encargos Patronais		4.358.213,67	5.004.122,41
Benefícios a Pessoal		0,00	0,00
Outras Variações Patrimoniais Diminutivas - Pessoal e Encargos		1.058.666,48	2.302.441,39
Benefícios Previdenciários e Assistenciais		0,00	0,00
Aposentadorias e Reformas		0,00	0,00
Pensões		0,00	0,00
Benefícios de Prestação Continuada		0,00	0,00
Benefícios Eventuais		0,00	0,00
Políticas Públicas de Transferência de Renda		0,00	0,00
Outros Benefícios Previdenciários e Assistenciais		0,00	0,00
Uso de Bens, Serviços e Consumo de Capital Fixo		3.249.717,54	3.033.214,64
Uso de Material de Consumo		171.408,99	162.077,48
Serviços		2.823.268,75	2.485.367,68
Depreciação, Amortização e Exaustão		255.039,80	385.769,48
Variações Patrimoniais Diminutivas Financeiras		0,00	0,00
Juros e Encargos de Empréstimos e Financiamentos Obtidos		0,00	0,00
Juros e Encargos de Mora		0,00	0,00
Variações Monetárias e Cambiais		0,00	0,00
Descontos Financeiros Concedidos		0,00	0,00
Outras Variações Patrimoniais Diminutivas Financeiras		0,00	0,00
Transferências e Delegações Concedidas		45.079.095,66	59.719.709,20
Transferências Intragovernamentais		45.079.095,66	59.689.709,20
Transferências Inter Governamentais		0,00	30.000,00
Transferências a Instituições Privadas		0,00	0,00
Transferências a Instituições Multigovernamentais		0,00	0,00
Transferências a Consórcios Públicos		0,00	0,00
Transferências ao Exterior		0,00	0,00
Execução Orçamentária Delegada de Entes		0,00	0,00
Outras Transferências e Delegações Concedidas		0,00	0,00
Desvalorização e Perda de Ativos e Incorporação de Passivos		428.142,82	6.200,94
Redução a Valor Recuperável e Ajuste para Perdas		273.295,31	4.310,24
Perdas com Alienação		0,00	0,00
Perdas Involuntárias		154.847,51	1.890,70
Ganhos com Desincorporação de Passivo		0,00	0,00
Desincorporação de Ativos		0,00	0,00
Tributárias		111.647,16	94.067,94
Impostos, Taxas e Contribuições de Melhoria		111.647,16	94.067,94
Contribuições		0,00	0,00
Depósitos Obrigatórios		0,00	0,00



ESTADO DE MATO GROSSO
SECRETARIA DE ESTADO DE FAZENDA
SECRETARIA ADJUNTA DA CONTADORIA GERAL DO ESTADO - SACE/SEFAZ
FIPLAN - SISTEMA INTEGRADO DE PLANEJAMENTO, CONTABILIDADE E FINANÇAS

**DEMONSTRAÇÃO DAS VARIAÇÕES PATRIMONIAIS**

Anexo 15 - Lei 4.320/64

Unidade Orçamentária: 17101 - SECRETARIA DE ESTADO DE DESENVOLVIMENTO ECONÔMICO

Exercício de 2020

Custo das Mercadorias e Produtos Vendidos e Serviços Prestados		0,00	0,00
Custo de Materiais, Serviços e Consumos		0,00	0,00
Custo das Mercadorias Vendidas		0,00	0,00
Custo dos Produtos Vendidos		0,00	0,00
Custo dos Serviços Prestados		0,00	0,00
Outras Variações Patrimoniais Diminutivas		9.321.466,21	26.429.379,33
Premiações		0,00	0,00
Resultado Negativo de Participações		0,00	0,00
Incentivos		0,00	0,00
Subvenções Econômicas		0,00	0,00
Participações e Contribuições		0,00	0,00
VPD de Constituição de Provisões		0,00	0,00
Diversas Variações Patrimoniais Diminutivas		9.321.466,21	26.429.379,33
RESULTADO PATRIMONIAL DO PERÍODO		20.770.506,09	(4.959.116,90)

CLEBER BENEDITO METELLO
CONTADOR CHEFE - COORD. CONTÁBIL
CONTADOR CRC Nº MT 006362/O-0



ESTADO DE MATO GROSSO
SECRETARIA DE ESTADO DE FAZENDA
SECRETARIA ADJUNTA DA CONTADORIA GERAL DO ESTADO - SACE/SEFAZ
FIPLAN - SISTEMA INTEGRADO DE PLANEJAMENTO, CONTABILIDADE E FINANÇAS

**DEMONSTRAÇÃO DA DÍVIDA FLUTUANTE**

Anexo 17 da Lei 4.320/64

17101 - SECRETARIA DE ESTADO DE DESENVOLVIMENTO ECONÔMICO

Exercício de 2020

TÍTULO	SALDO DO EXERCÍCIO R\$	MOVIMENTO NO EXERCÍCIO		SALDO PARA O EXERCÍCIO SEGUINTE R\$
		INSCRIÇÃO	BAIXA	
RESTOS A PAGAR				
Processados	6.789.890,96	46.478,47	6.392.632,17	443.737,26
De Exercícios Anteriores	6.789.890,96	0,00	6.392.632,17	397.258,79
Do Exercício	0,00	46.478,47	0,00	46.478,47
Não Processados	338.010,67	2.230.662,37	338.010,67	2.230.662,37
De Exercícios Anteriores	338.010,67	0,00	338.010,67	0,00
Do Exercício	0,00	2.230.662,37	0,00	2.230.662,37
SUBTOTAL (I)	7.127.901,63	2.277.140,84	6.730.642,84	2.674.399,63
DEPÓSITOS E CONSIGNAÇÕES				
Depósitos	5.088.599,71	3.623.989,18	5.905.041,00	2.807.547,89
Depósitos em Caução	133.457,66	3.367,00	150,90	136.673,76
Depósitos Judiciais	24,44	0,00	0,00	24,44
Outros Depósitos de Curto Prazo	4.955.117,61	3.620.622,18	5.904.890,10	2.670.849,69
Consignações	440.766,84	379.400,72	433.458,69	386.708,87
Consignações do Exercício	0,00	372.043,90	0,00	372.043,90
Consignações de RP Processados de exercícios Anteriores	13.833,84	0,00	12.575,26	1.258,58
Consignações de RP Processados do exercício	417.959,02	0,00	413.526,61	4.432,41
Outras Consignações	8.973,98	7.356,82	7.356,82	8.973,98
SUBTOTAL (II)	5.529.366,55	4.003.389,90	6.338.499,69	3.194.256,76
OUTRAS OBRIGAÇÕES DE CURTO PRAZO				
Outras Entidades Credoras	1.824,11	32.190.571,38	32.190.571,38	1.824,11
Destaque a Repassar	445.920,67	10.576.868,56	11.022.789,23	0,00
SUBTOTAL (III)	447.744,78	42.767.439,94	43.213.360,61	1.824,11
TOTAL GERAL	13.105.012,96	49.047.970,68	56.282.503,14	5.870.480,50

QUADRO DE RESUMO

Cancelamento de Restos a Pagar Processado - Principal	78.795,94
Cancelamento de Restos a Pagar Não Processado - Principal	90.704,34
Baixa de Consignações de RP Não Processados	9.002,94
Cancelamento de Consignações de RP Processados	12.575,26
Cancelamento de Consignações de RP Não Processados	0,00

OBS: os cancelamentos de RP, assim como os cancelamentos das consignações e as baixas das consignações de RP Não Processados estão contidas nos respectivos itens e discriminados no resumo.

CLEBER BENEDITO METELLO
CONTADOR CHEFE - COORD. CONTÁBIL
CONTADOR CRC Nº MT 006362/O-0



ESTADO DE MATO GROSSO
 SECRETARIA DE ESTADO DE FAZENDA
 SECRETARIA ADJUNTA DA CONTADORIA GERAL DO ESTADO - SACE/SEFAZ
 FIPLAN - SISTEMA INTEGRADO DE PLANEJAMENTO, CONTABILIDADE E FINANÇAS



DEMONSTRAÇÃO DA DÍVIDA FUNDADA INTERNA DO EXERCÍCIO DE 2020
 Anexo XVI da Lei 4.320/64

17101 - SECRETARIA DE ESTADO DE DESENVOLVIMENTO ECONÔMICO

Exercício de 2020

AUTORIZAÇÕES			SALDO ANTERIOR EM CIRCULAÇÃO R\$	MOVIMENTO NO EXERCÍCIO R\$		SALDO PARA O EXERCÍCIO SEGUINTE	
LEIS (Nº E DATA)	QUANTIDADE	VALOR DA EMISSÃO R\$		EMISSÃO	RESGATE	QUANTIDADE	VALOR R\$
NADA CONSTA							
TOTAL GERAL							

CLEBER BENEDITO METELLO
 CONTADOR CHEFE - COORD. CONTÁBIL
 CONTADOR CRC Nº. MT 006362/O-0

OBS.: Os originais se encontram devidamente assinados.



ESTADO DE MATO GROSSO
SECRETARIA DE ESTADO DE FAZENDA
SECRETARIA ADJUNTA DA CONTADORIA GERAL DO ESTADO - SACE/SEFAZ
FIPLAN - SISTEMA INTEGRADO DE PLANEJAMENTO, CONTABILIDADE E FINANÇAS

**BALANÇO ORÇAMENTÁRIO**

Anexo 12 da lei 4.320/64

Item 5 da IN TCE - 03/2005

17601 - FUNDO DE DESENVOLVIMENTO INDUSTRIAL E COMERCIAL

Exercício de 2020

RECEITAS ORÇAMENTÁRIAS	NE	PREVISÃO INICIAL	PREVISÃO ATUALIZADA	RECEITAS REALIZADAS	SALDO
RECEITAS CORRENTES		0,00	101.729,91	0,00	(101.729,91)
RECEITA PATRIMONIAL		0,00	96.121,19	0,00	(96.121,19)
OUTRAS RECEITAS CORRENTES		0,00	5.608,72	0,00	(5.608,72)
TRANSFERÊNCIA INTRAGOVERNAMENTAL		9.661.107,00	9.661.107,00	24.048.489,09	14.387.382,09
COTAS/REPASSES		9.661.107,00	9.661.107,00	24.048.489,09	14.387.382,09
Correntes		4.411.107,00	4.411.107,00	22.208.818,28	17.797.711,28
Recebidas		4.411.107,00	4.411.107,00	28.462.818,28	24.051.711,28
(-)Concedidas		0,00	0,00	(6.254.000,00)	(6.254.000,00)
Capital		5.250.000,00	5.250.000,00	1.839.670,81	(3.410.329,19)
Recebidas		5.250.000,00	5.250.000,00	1.839.670,81	(3.410.329,19)
SUBTOTAL DAS RECEITAS		9.661.107,00	9.762.836,91	24.048.489,09	14.285.652,18
SUBTOTAL COM REFINANCIAMENTO		9.661.107,00	9.762.836,91	24.048.489,09	14.285.652,18
DÉFICIT		0,00	2.866.473,58	0,00	(2.866.473,58)
TOTAL		9.661.107,00	12.629.310,49	24.048.489,09	11.419.178,60

DESPESAS ORÇAMENTÁRIAS	NE	DOTAÇÃO INICIAL	DOTAÇÃO ATUALIZADA	DESPESAS EMPENHADAS	DESPESAS LIQUIDADAS	DESPESAS PAGAS	SALDO
EXECUÇÃO DIRETA E DESTAQUE CONCEDIDO		9.661.107,00	12.629.310,49	8.491.690,41	8.427.236,62	8.427.236,62	4.137.620,08
DESPESAS CORRENTES		4.411.107,00	3.979.310,49	337.174,34	272.720,55	272.720,55	3.642.136,15
Outras Despesas Correntes		4.411.107,00	3.979.310,49	337.174,34	272.720,55	272.720,55	3.642.136,15
DESPESAS DE CAPITAL		5.250.000,00	8.650.000,00	8.154.516,07	8.154.516,07	8.154.516,07	495.483,93
Inversões Financeiras		5.250.000,00	8.650.000,00	8.154.516,07	8.154.516,07	8.154.516,07	495.483,93
SUBTOTAL DAS DESPESAS		9.661.107,00	12.629.310,49	8.491.690,41	8.427.236,62	8.427.236,62	4.137.620,08
SUBTOTAL COM REFINANCIAMENTO		9.661.107,00	12.629.310,49	8.491.690,41	8.427.236,62	8.427.236,62	4.137.620,08
SUPERÁVIT		0,00	0,00	15.556.798,68	0,00	0,00	(15.556.798,68)
TOTAL		9.661.107,00	12.629.310,49	24.048.489,09	8.427.236,62	8.427.236,62	(11.419.178,60)

CLEBER BENEDITO METELLO
CONTADOR CHEFE - COORD. CONTÁBIL
CONTADOR CRC Nº MT 006362/O-0



ESTADO DE MATO GROSSO
SECRETARIA DE ESTADO DE FAZENDA
SECRETARIA ADJUNTA DA CONTADORIA GERAL DO ESTADO - SACE/SEFAZ
FIPLAN - SISTEMA INTEGRADO DE PLANEJAMENTO, CONTABILIDADE E FINANÇAS

**BALANÇO FINANCEIRO - Exercício de 2020**

Anexo 13 - Lei Complementar 4.320/64

ITEM Nº 4 - IN TCE - 2005

Unidade Orçamentária: 17601 - FUNDO DE DESENVOLVIMENTO INDUSTRIAL E COMERCIAL

INGRESSOS			
ESPECIFICAÇÃO	NOTA	EXERCÍCIO ATUAL	EXERCÍCIO ANTERIOR
Transferências Financeiras Recebidas		30.302.489,09	41.159.780,66
Transferências Recebidas para a Execução Orçamentária		30.302.489,09	41.159.780,66
Cota Recebida		30.198.489,09	41.159.780,66
Repasse com Ônus		104.000,00	0,00
Recebimentos Extraorçamentários		23.734.408,10	676.718,47
Inscrição de Restos a Pagar Não Processados		64.453,79	46.543,69
Restos a Pagar não Processados		64.453,79	46.543,69
Inscrição de Restos a Pagar Processados		0,00	53.456,31
Restos a Pagar Processados		0,00	53.456,31
Depósitos Restituíveis de Valores Vinculados		15.242.717,69	2.951,19
Depósitos de Diversas Origens		0,00	2.951,19
Depósitos a Terceiros		15.242.717,69	0,00
Outros Recebimentos Orçamentários		8.427.236,62	573.767,28
Consignações do Exercício		0,00	2.645,00
Despesas Liquidadas a Pagar		8.426.816,62	563.652,33
Outros Credores e entidades a Curto Prazo		420,00	7.469,95
Saldo em Espécie do Exercício Anterior		6.383.964,43	4.102.639,56
Caixa e Equivalentes de Caixa		6.383.964,43	4.102.639,56
Bancos Conta Movimento		6.367.742,84	3.822.781,40
Capacidade Financeira		16.221,59	279.858,16
Recebida		16.221,59	279.858,16
TOTAL GERAL		60.420.861,62	45.939.138,69

DISPÊNDIOS			
ESPECIFICAÇÃO	NOTA	EXERCÍCIO ATUAL	EXERCÍCIO ANTERIOR
Despesa Orçamentária		8.491.690,41	673.767,28
Execução Direta		8.491.690,41	673.767,28
Vinculada		8.491.690,41	673.767,28
Outras Destinações de Recursos		8.491.690,41	673.767,28
Transferências Financeiras Concedidas		6.254.000,00	37.878.933,68
Transferências Concedidas para a Execução Orçamentária		6.254.000,00	37.878.933,68
Cota Concedida		6.150.000,00	478.933,68
Repasse com Ônus		104.000,00	37.400.000,00
Pagamentos Extraorçamentários		24.438.039,82	1.002.473,30
Pagamentos de Restos a Pagar Não Processados		25.192,73	0,00
Restos a Pagar não Processados		25.192,73	0,00
Pagamentos de Restos a Pagar Processados		742.892,78	425.754,83
Restos a Pagar Processados		742.892,78	425.610,84
Consignações Inscritas em RP		0,00	143,99
Depósitos Restituíveis de Valores Vinculados		15.242.717,69	2.951,19
Depósitos de Diversas Origens		0,00	2.951,19
Depósitos a Terceiros		15.242.717,69	0,00
Outros Pagamentos Orçamentários		8.427.236,62	573.767,28
Consignações do Exercício		0,00	2.645,00
Despesas Liquidadas a Pagar		8.427.236,62	571.122,28
Saldo em Espécie para o Exercício Seguinte		21.237.131,39	6.383.964,43
Caixa e Equivalentes de Caixa		21.237.131,39	6.383.964,43
Bancos Conta Movimento		17.776.648,84	6.367.742,84
Capacidade Financeira		3.460.482,55	16.221,59
Recebida		3.460.482,55	16.221,59
TOTAL GERAL		60.420.861,62	45.939.138,69



ESTADO DE MATO GROSSO
SECRETARIA DE ESTADO DE FAZENDA
SECRETARIA ADJUNTA DA CONTADORIA GERAL DO ESTADO - SACE/SEFAZ
FIPLAN - SISTEMA INTEGRADO DE PLANEJAMENTO, CONTABILIDADE E FINANÇAS



BALANÇO FINANCEIRO - Exercício de 2020

Anexo 13 - Lei Complementar 4.320/64

ITEM Nº 4 - IN TCE - 2005

Unidade Orçamentária: 17601 - FUNDO DE DESENVOLVIMENTO INDUSTRIAL E COMERCIAL

CLEBER BENEDITO METELLO
CONTADOR CHEFE - COORD. CONTÁBIL
CONTADOR CRC Nº MT 006362/O-0



GOVERNO DO ESTADO DE MATO GROSSO
SECRETARIA DE ESTADO DE FAZENDA
SECRETARIA ADJUNTA DO TESOURO ESTADUAL - SATE/SEFAZ
SUPERINTENDÊNCIA DE CONTROLE GERENCIAL CONTÁBIL DO ESTADO
FIPLAN - SISTEMA INTEGRADO DE PLANEJAMENTO, CONTABILIDADE E FINANÇAS

**BALANÇO PATRIMONIAL - Dezembro/2020**

Anexo 14 - Lei 4.320/64

Unidade Orçamentária: 17601 - FUNDO DE DESENVOLVIMENTO INDUSTRIAL E COMERCIAL

	Nota Explicativa	Exercício Atual	Exercício Anterior
ATIVO			
Ativo Circulante			
Caixa e Equivalentes de Caixa		17.776.648,84	6.367.742,84
Créditos a Curto Prazo		186.818.806,98	183.429.817,53
Investimentos e Aplicações Temporárias a Curto Prazo		0,00	0,00
Estoques		19.438,00	19.438,00
Ativo Não Circulante Mantido Para Venda		0,00	0,00
VPD Pagas Antecipadamente		0,00	0,00
Total do Ativo Circulante		204.614.893,82	189.816.998,37
Ativo Não-Circulante			
Realizável a Longo Prazo		33.981.787,18	33.541.288,61
Investimentos		0,00	0,00
Imobilizado		1.339.235,05	1.339.235,05
Intangível		0,00	0,00
Total do Ativo Não Circulante		35.321.022,23	34.880.523,66
TOTAL DO ATIVO		239.935.916,05	224.697.522,03
PASSIVO E PATRIMÔNIO LÍQUIDO			
Passivo Circulante			
Obrigações Trabalhistas, Previdenciárias e Assistenciais a Pagar a Curto Prazo		0,00	0,00
Empréstimos e Financiamentos a Curto Prazo		0,00	0,00
Fornecedores e Contas a Pagar a Curto Prazo		320.911,22	1.131.304,00
Obrigações Fiscais a Curto Prazo		0,00	0,00
Obrigações de Repartições a Outros Entes		0,00	0,00
Provisões a Curto Prazo		0,00	0,00
Demais Obrigações a Curto Prazo		0,00	0,00
Total do Passivo Circulante		320.911,22	1.131.304,00
Passivo Não Circulante			
Obrigações Trabalhistas, Previdenciárias e Assistenciais a Pagar a Longo Prazo		0,00	0,00
Empréstimos e Financiamentos a Longo Prazo		0,00	0,00
Fornecedores a Longo Prazo		0,00	0,00
Obrigações Fiscais a Longo Prazo		0,00	0,00
Provisões a Longo Prazo		0,00	0,00
Demais Obrigações a Longo Prazo		0,00	0,00
Resultado Diferido		0,00	0,00
Total do Passivo Não Circulante		0,00	0,00
TOTAL DO PASSIVO		320.911,22	1.131.304,00
Patrimônio Líquido			
Patrimônio Social e Capital Social		0,00	0,00
Adiantamento para Futuro Aumento de Capital		0,00	0,00
Reservas de Capital		0,00	0,00
Ajustes de Avaliação Patrimonial		0,00	0,00
Reservas de Lucros		0,00	0,00
Demais Reservas		0,00	0,00
Resultados Acumulados		239.615.004,83	223.566.218,03
(-) Ações/Cotas em Tesouraria		0,00	0,00
Total do Patrimônio Líquido		239.615.004,83	223.566.218,03
TOTAL DO PASSIVO E DO PATRIMÔNIO LÍQUIDO		239.935.916,05	224.697.522,03



GOVERNO DO ESTADO DE MATO GROSSO
SECRETARIA DE ESTADO DE FAZENDA
SECRETARIA ADJUNTA DO TESOURO ESTADUAL - SATE/SEFAZ
SUPERINTENDÊNCIA DE CONTROLE GERENCIAL CONTÁBIL DO ESTADO
FIPLAN - SISTEMA INTEGRADO DE PLANEJAMENTO, CONTABILIDADE E FINANÇAS

**BALANÇO PATRIMONIAL - Dezembro/2020**

Anexo 14 - Lei 4.320/64

Unidade Orçamentária: 17601 - FUNDO DE DESENVOLVIMENTO INDUSTRIAL E COMERCIAL

QUADRO DOS ATIVOS E PASSIVOS FINANCEIROS E PERMANENTES

(Lei nº 4.320/1964)

Nota Explicativa

	Exercício Atual	Exercício Anterior
Ativo (I)		
Ativo Financeiro	198.905.260,29	184.052.093,33
Ativo Permanente	41.030.655,76	40.645.428,70
Total do Ativo	239.935.916,05	224.697.522,03
Passivo (II)		
Passivo Financeiro	385.365,01	1.177.847,69
Passivo Permanente	0,00	0,00
Total do Passivo	385.365,01	1.177.847,69
Saldo Patrimonial (III) = (I - II)	239.550.551,04	223.519.674,34

QUADRO DAS CONTAS DE COMPENSAÇÃO

(Lei nº 4.320/1964)

Nota Explicativa

	Exercício Atual	Exercício Anterior
ATOS POTENCIAIS ATIVOS		
Garantias e Contragarantias Recebidas	278,80	278,80
Direitos Conveniados e Outros Instrumentos Congeneres	0,00	0,00
Direitos Contratuais	0,00	0,00
Outros Atos Potenciais Ativos	21.254.006,64	2.226.599,57
Total dos Atos Potenciais Ativos	21.254.285,44	2.226.878,37
ATOS POTENCIAIS PASSIVOS		
Garantias e Contragarantias Concedidas	0,00	0,00
Obrigações Conveniadas e Outros Instrumentos Congêneres	1.633.250,80	1.633.250,80
Obrigações Contratuais	339.716,09	339.716,09
Outros Atos Potenciais Passivos	0,00	0,00
Total dos Atos Potenciais Passivos	1.972.966,89	1.972.966,89

QUADRO DO SUPERÁVIT/DÉFICIT FINANCEIRO

(Lei nº 4.320/1964)

Nota Explicativa

	Exercício Atual	Exercício Anterior
100/300 - Recursos Ordinários do Tesouro Estadual	(200.000,00)	(417.880,00)
196/396 - Recursos Especiais Administrados pelo Órgão	198.719.895,28	183.292.125,64
Total das Fontes de Recursos	198.519.895,28	182.874.245,64

CLEBER BENEDITO METELLO
CONTADOR CHEFE - COORD. CONTÁBIL
CONTADOR CRC Nº MT 006362/O-0



ESTADO DE MATO GROSSO
SECRETARIA DE ESTADO DE FAZENDA
SECRETARIA ADJUNTA DA CONTADORIA GERAL DO ESTADO - SACE/SEFAZ
FIPLAN - SISTEMA INTEGRADO DE PLANEJAMENTO, CONTABILIDADE E FINANÇAS

**DEMONSTRAÇÃO DAS VARIAÇÕES PATRIMONIAIS**

Anexo 15 - Lei 4.320/64

Unidade Orçamentária: 17601 - FUNDO DE DESENVOLVIMENTO INDUSTRIAL E COMERCIAL

Exercício de 2020

VARIAÇÕES PATRIMONIAIS QUANTITATIVAS			
	NE	Exercício Atual	Exercício Anterior
VARIAÇÕES PATRIMONIAIS AUMENTATIVAS		152.750.475,72	79.359.226,11
Impostos, Taxas e Contribuições de Melhoria		0,00	0,00
Impostos		0,00	0,00
Taxas		0,00	0,00
Contribuições de Melhoria		0,00	0,00
Contribuições		110.088.861,13	348.578,07
Contribuições Sociais		0,00	0,00
Contribuição de Intervenção no Domínio Econômico		110.088.861,13	348.578,07
Contribuições de Iluminação Pública		0,00	0,00
Contribuições de Interesse das Categorias Profissionais		0,00	0,00
Exploração e Venda de Bens, Serviços e Direitos		0,00	0,00
Venda de Mercadorias		0,00	0,00
Vendas de Produtos		0,00	0,00
Exploração de Bens e Direitos e Prestação de Serviços		0,00	0,00
Variações Patrimoniais Aumentativas Financeiras		0,00	0,00
Juros e Encargos de Empréstimos e Financiamentos Concedidos		0,00	0,00
Juros e Encargos de Mora		0,00	0,00
Variações Monetárias e Cambiais		0,00	0,00
Descontos Financeiros Obtidos		0,00	0,00
Remuneração de Depósitos Bancários e Aplicações Financeiras		0,00	0,00
Outras Variações Patrimoniais Aumentativas - Financeiras		0,00	0,00
Transferências e Delegações Recebidas		42.594.114,59	79.010.648,04
Transferências Intragovernamentais		42.594.114,59	79.010.648,04
Transferências Inter Governamentais		0,00	0,00
Transferências das Intituições Privadas		0,00	0,00
Transferências das Instituições Multigovernamentais		0,00	0,00
Transferências de Consórcios Públicos		0,00	0,00
Transferências do Exterior		0,00	0,00
Execução Orçamentária Delegada de Entes		0,00	0,00
Transferências de Pessoas Físicas		0,00	0,00
Outras Transferências e Delegações Recebidas		0,00	0,00
Valorização e Ganhos com Ativos e Desincorporação de Passivos		67.500,00	0,00
Reavaliação de Ativos		0,00	0,00
Ganhos com Alienação		0,00	0,00
Ganhos com Incorporação de Ativos por Descobertas e Nascimentos		0,00	0,00
Ganhos com Desincorporação de Passivos		67.500,00	0,00
Reversão de Redução ao Valor Recuperável		0,00	0,00
Outras Variações Patrimoniais Aumentativas		0,00	0,00
VPA a Classificar		0,00	0,00
Resultado Positivo de Participações		0,00	0,00
Reversão de Provisões e Ajustes de Perdas		0,00	0,00



ESTADO DE MATO GROSSO
SECRETARIA DE ESTADO DE FAZENDA
SECRETARIA ADJUNTA DA CONTADORIA GERAL DO ESTADO - SACE/SEFAZ
FIPLAN - SISTEMA INTEGRADO DE PLANEJAMENTO, CONTABILIDADE E FINANÇAS

**DEMONSTRAÇÃO DAS VARIAÇÕES PATRIMONIAIS**

Anexo 15 - Lei 4.320/64

Unidade Orçamentária: 17601 - FUNDO DE DESENVOLVIMENTO INDUSTRIAL E COMERCIAL

Exercício de 2020

Diversas Variações Patrimoniais Aumentativas		0,00	0,00
VARIAÇÕES PATRIMONIAIS DIMINUTIVAS		136.701.688,92	45.960.320,10
Pessoal e Encargos		0,00	0,00
Remuneração a Pessoal		0,00	0,00
Encargos Patronais		0,00	0,00
Benefícios a Pessoal		0,00	0,00
Outras Variações Patrimoniais Diminutivas - Pessoal e Encargos		0,00	0,00
Benefícios Previdenciários e Assistenciais		0,00	0,00
Aposentadorias e Reformas		0,00	0,00
Pensões		0,00	0,00
Benefícios de Prestação Continuada		0,00	0,00
Benefícios Eventuais		0,00	0,00
Políticas Públicas de Transferência de Renda		0,00	0,00
Outros Benefícios Previdenciários e Assistenciais		0,00	0,00
Uso de Bens, Serviços e Consumo de Capital Fixo		297.913,28	532.223,59
Uso de Material de Consumo		0,00	3.564,00
Serviços		297.913,28	528.659,59
Depreciação, Amortização e Exaustão		0,00	0,00
Variações Patrimoniais Diminutivas Financeiras		0,00	0,00
Juros e Encargos de Empréstimos e Financiamentos Obtidos		0,00	0,00
Juros e Encargos de Mora		0,00	0,00
Variações Monetárias e Cambiais		0,00	0,00
Descontos Financeiros Concedidos		0,00	0,00
Outras Variações Patrimoniais Diminutivas Financeiras		0,00	0,00
Transferências e Delegações Concedidas		128.764.322,43	45.428.096,51
Transferências Intragovernamentais		128.764.322,43	45.428.096,51
Transferências Inter Governamentais		0,00	0,00
Transferências a Instituições Privadas		0,00	0,00
Transferências a Instituições Multigovernamentais		0,00	0,00
Transferências a Consórcios Públicos		0,00	0,00
Transferências ao Exterior		0,00	0,00
Execução Orçamentária Delegada de Entes		0,00	0,00
Outras Transferências e Delegações Concedidas		0,00	0,00
Desvalorização e Perda de Ativos e Incorporação de Passivos		7.639.453,21	0,00
Redução a Valor Recuperável e Ajuste para Perdas		7.639.453,21	0,00
Perdas com Alienação		0,00	0,00
Perdas Involuntárias		0,00	0,00
Ganhos com Desincorporação de Passivo		0,00	0,00
Desincorporação de Ativos		0,00	0,00
Tributárias		0,00	0,00
Impostos, Taxas e Contribuições de Melhoria		0,00	0,00
Contribuições		0,00	0,00
Depósitos Obrigatórios		0,00	0,00



ESTADO DE MATO GROSSO
SECRETARIA DE ESTADO DE FAZENDA
SECRETARIA ADJUNTA DA CONTADORIA GERAL DO ESTADO - SACE/SEFAZ
FIPLAN - SISTEMA INTEGRADO DE PLANEJAMENTO, CONTABILIDADE E FINANÇAS

**DEMONSTRAÇÃO DAS VARIAÇÕES PATRIMONIAIS**

Anexo 15 - Lei 4.320/64

Unidade Orçamentária: 17601 - FUNDO DE DESENVOLVIMENTO INDUSTRIAL E COMERCIAL

Exercício de 2020

Custo das Mercadorias e Produtos Vendidos e Serviços Prestados		0,00	0,00
Custo de Materiais, Serviços e Consumos		0,00	0,00
Custo das Mercadorias Vendidas		0,00	0,00
Custo dos Produtos Vendidos		0,00	0,00
Custo dos Serviços Prestados		0,00	0,00
Outras Variações Patrimoniais Diminutivas		0,00	0,00
Premiações		0,00	0,00
Resultado Negativo de Participações		0,00	0,00
Incentivos		0,00	0,00
Subvenções Econômicas		0,00	0,00
Participações e Contribuições		0,00	0,00
VPD de Constituição de Provisões		0,00	0,00
Diversas Variações Patrimoniais Diminutivas		0,00	0,00
RESULTADO PATRIMONIAL DO PERÍODO		16.048.786,80	33.398.906,01

CLEBER BENEDITO METELLO
CONTADOR CHEFE - COORD. CONTÁBIL
CONTADOR CRC Nº MT 006362/O-0



ESTADO DE MATO GROSSO
SECRETARIA DE ESTADO DE FAZENDA
SECRETARIA ADJUNTA DA CONTADORIA GERAL DO ESTADO - SACE/SEFAZ
FIPLAN - SISTEMA INTEGRADO DE PLANEJAMENTO, CONTABILIDADE E FINANÇAS

**DEMONSTRAÇÃO DA DÍVIDA FLUTUANTE**

Anexo 17 da Lei 4.320/64

17601 - FUNDO DE DESENVOLVIMENTO INDUSTRIAL E COMERCIAL

Exercício de 2020

TÍTULO	SALDO DO EXERCÍCIO R\$	MOVIMENTO NO EXERCÍCIO		SALDO PARA O EXERCÍCIO SEGUINTE R\$
		INSCRIÇÃO	BAIXA	
RESTOS A PAGAR				
Processados	1.131.304,00	0,00	810.392,78	320.911,22
De Exercícios Anteriores	1.131.304,00	0,00	810.392,78	320.911,22
Não Processados	46.543,69	64.453,79	46.543,69	64.453,79
De Exercícios Anteriores	46.543,69	0,00	46.543,69	0,00
Do Exercício	0,00	64.453,79	0,00	64.453,79
SUBTOTAL (I)	1.177.847,69	64.453,79	856.936,47	385.365,01
OUTRAS OBRIGAÇÕES DE CURTO PRAZO				
Outras Entidades Credoras	0,00	104.000,00	104.000,00	0,00
SUBTOTAL (III)	0,00	104.000,00	104.000,00	0,00
TOTAL GERAL	1.177.847,69	168.453,79	960.936,47	385.365,01

QUADRO DE RESUMO

Cancelamento de Restos a Pagar Processado - Principal	67.500,00
Cancelamento de Restos a Pagar Não Processado - Principal	21.350,96
Baixa de Consignações de RP Não Processados	0,00
Cancelamento de Consignações de RP Processados	0,00
Cancelamento de Consignações de RP Não Processados	0,00

OBS: os cancelamentos de RP, assim como os cancelamentos das consignações e as baixas das consignações de RP Não Processados estão contidas nos respectivos itens e discriminados no resumo.

CLEBER BENEDITO METELLO
CONTADOR CHEFE - COORD. CONTÁBIL
CONTADOR CRC Nº MT 006362/O-0



ESTADO DE MATO GROSSO
 SECRETARIA DE ESTADO DE FAZENDA
 SECRETARIA ADJUNTA DA CONTADORIA GERAL DO ESTADO - SACE/SEFAZ
 FIPLAN - SISTEMA INTEGRADO DE PLANEJAMENTO, CONTABILIDADE E FINANÇAS



DEMONSTRAÇÃO DA DÍVIDA FUNDADA INTERNA DO EXERCÍCIO DE 2020
 Anexo XVI da Lei 4.320/64

17601 - FUNDO DE DESENVOLVIMENTO INDUSTRIAL E COMERCIAL

Exercício de 2020

AUTORIZAÇÕES			SALDO ANTERIOR EM CIRCULAÇÃO R\$	MOVIMENTO NO EXERCÍCIO R\$		SALDO PARA O EXERCÍCIO SEGUINTE	
LEIS (Nº E DATA)	QUANTIDADE	VALOR DA EMISSÃO R\$		EMISSÃO	RESGATE	QUANTIDADE	VALOR R\$
NADA CONSTA							
TOTAL GERAL							

CLEBER BENEDITO METELLO
 CONTADOR CHEFE - COORD. CONTÁBIL
 CONTADOR CRC Nº. MT 006362/O-0

OBS.: Os originais se encontram devidamente assinados.

EXTRATO DO TERMO DE DOAÇÃO DE BENS MÓVEIS Nº 002/2021/**SEDEC**

(Processo nº 129494/2018)

Doador: Estado de Mato Grosso, por intermédio da Secretaria de Estado de Desenvolvimento Econômico - SEDEC.**Donatária:** Município de Sapezal - MT**Objeto:** Doação de bens móveis que já se encontram no município, utilizados pelo Centro de Atendimento Empresarial - CAE, sendo 01 impressora, 03 computadores, 01 armário, 01 arquivo, 01 escrivaninha, 01 estação de trabalho com 04 ilhas, 01 mesa de reunião, 11 cadeiras fixas e 01 quadro branco.**Data da Assinatura:** 08 de fevereiro de 2021.**Assinam:** Cesar Alberto Miranda Lima dos Santos Costa - Secretário de Estado de Desenvolvimento Econômico e Valcir Casagrande - Município de Sapezal - MT**EXTRATO DO TERMO DE DOAÇÃO DE BENS MÓVEIS Nº 007/2021/****SEDEC**

(Processo nº 221703/2019)

Doador: Estado de Mato Grosso, por intermédio da Secretaria de Estado de Desenvolvimento Econômico - SEDEC.**Donatária:** Município de Carlinda - MT**Objeto:** Doação de bens móveis que já se encontram no município, utilizados pelo Centro de Atendimento Empresarial - CAE, sendo 01 impressora, 02 computadores, 01 armário, 01 arquivo, 01 escrivaninha, 01 estação de trabalho com 04 ilhas, 01 mesa de reunião, 09 cadeiras fixas e 01 quadro branco.**Data da Assinatura:** 26 de janeiro de 2021.**Assinam:** Cesar Alberto Miranda Lima dos Santos Costa - Secretário de Estado de Desenvolvimento Econômico e Carmelinda Leal Martines Coelho - Município de Carlinda - MT**EXTRATO DO TERMO DE DOAÇÃO DE BENS MÓVEIS Nº 008/2021/****SEDEC**

(Processo nº 75210/2018)

Doador: Estado de Mato Grosso, por intermédio da Secretaria de Estado de Desenvolvimento Econômico - SEDEC.**Donatária:** Município de Mirassol D'Oeste - MT**Objeto:** Doação de bens móveis que já se encontram no município, utilizados pelo Centro de Atendimento Empresarial - CAE, sendo 01 impressora, 03 computadores, 01 armário, 01 arquivo, 01 escrivaninha, 01 estação de trabalho com 04 ilhas, 01 mesa de reunião, 11 cadeiras fixas e 01 quadro branco.**Data da Assinatura:** 08 de fevereiro de 2021.**Assinam:** Cesar Alberto Miranda Lima dos Santos Costa - Secretário de Estado de Desenvolvimento Econômico e Héctor Alvares Bezerra - Município de Mirassol D'Oeste - MT**EXTRATO DO TERMO DE DOAÇÃO DE BENS MÓVEIS Nº 009/2021/****SEDEC**

(Processo nº 261800/2019)

Doador: Estado de Mato Grosso, por intermédio da Secretaria de Estado de Desenvolvimento Econômico - SEDEC.**Donatária:** Município de Canarana - MT**Objeto:** Doação de bens móveis que já se encontram no município, utilizados pelo Centro de Atendimento Empresarial - CAE, sendo 01 impressora, 03 computadores, 01 armário, 01 arquivo, 01 escrivaninha, 01 estação de trabalho com 04 ilhas, 01 mesa de reunião, 09 cadeiras fixas e 01 quadro branco.**Data da Assinatura:** 08 de fevereiro de 2021.**Assinam:** Cesar Alberto Miranda Lima dos Santos Costa - Secretário de Estado de Desenvolvimento Econômico e Fábio Marcos Pereira de Faria - Município de Canarana - MT**EXTRATO DO TERMO DE DOAÇÃO DE BENS MÓVEIS Nº 013/2021/****SEDEC**

(Processo nº 564970/2019)

Doador: Estado de Mato Grosso, por intermédio da Secretaria de Estado de Desenvolvimento Econômico - SEDEC.**Donatária:** Município de Tangará da Serra - MT**Objeto:** Doação de bens móveis que já se encontram no município, utilizados pelo Centro de Atendimento Empresarial - CAE, sendo 02 computadores, 01 armário, 01 arquivo, 01 escrivaninha, 01 estação de trabalho com 04 ilhas, 01 mesa de reunião, 11 cadeiras fixas e 01 quadro branco.**Data da Assinatura:** 08 de fevereiro de 2021.**Assinam:** Cesar Alberto Miranda Lima dos Santos Costa - Secretário de Estado de Desenvolvimento Econômico e Vander Alberto Masson - Município de Tangará da Serra - MT**EXTRATO DO TERMO DE DOAÇÃO DE BENS MÓVEIS Nº 014/2021/****SEDEC**

(Processo nº 91464/2018)

Doador: Estado de Mato Grosso, por intermédio da Secretaria de Estado de Desenvolvimento Econômico - SEDEC.**Donatária:** Município de São José dos Quatro Marcos - MT**Objeto:** Doação de bens móveis que já se encontram no município, utilizados pelo Centro de Atendimento Empresarial - CAE, sendo 01 impressora, 05 computadores, 01 armário, 01 arquivo, 01 escrivaninha, 01 estação de trabalho com 04 ilhas, 01 mesa de reunião, 11 cadeiras fixas e 01 quadro branco.**Data da Assinatura:** 05 de fevereiro de 2021.**Assinam:** Cesar Alberto Miranda Lima dos Santos Costa - Secretário de Estado de Desenvolvimento Econômico e Jamis Silva Bolandin - Município de São José dos Quatro Marcos - MT**EXTRATO DO TERMO DE DOAÇÃO DE BENS MÓVEIS Nº 017/2021/****SEDEC**

(Processo nº 69720/2018)

Doador: Estado de Mato Grosso, por intermédio da Secretaria de Estado de Desenvolvimento Econômico - SEDEC.**Donatária:** Município de Diamantino - MT**Objeto:** Doação de bens móveis que já se encontram no município, utilizados pelo Centro de Atendimento Empresarial - CAE, sendo 01 impressora, 03 computadores, 01 armário, 01 arquivo, 01 escrivaninha, 01 estação de trabalho com 04 ilhas, 01 mesa de reunião, 09 cadeiras fixas e 01 quadro branco.**Data da Assinatura:** 05 de fevereiro de 2021.**Assinam:** Cesar Alberto Miranda Lima dos Santos Costa - Secretário de Estado de Desenvolvimento Econômico e Manoel Loureiro Neto - Município de Diamantino - MT**RETIFICAÇÃO DA PORTARIA Nº 002/2021/SEDEC/GSAAS**, Publicado no Diário Oficial do Estado em 08/02/2021 Nº 27.932, pág.50.**Onde se lê:**

- Presidente da Comissão: Carlos Alberto Fontanelle de Souza - Sistêmica
- Membro efetivo: Maria José de Souza - Turismo
- Membro efetivo: Elisama Fonseca de Carvalho Macedo - Ecossistema Empreendedor
- Membro efetivo: Carlos Izaltino Bolzan - Investimento, Inovação e Sustentabilidade
- Membro substituto: Olandir rodrigues Rondon Junior - Sistêmica
- Membro substituto: Elias Batista da Silva - Turismo
- Membro substituto: Gabriel de Freitas Portão - Ecossistema Empreendedor
- Membro substituto: Laura Stella F. de A. e Silva - Investimento, Inovação e Sustentabilidade

Leia-se:

- Presidente da Comissão: Carlos Alberto Fontanelle de Souza - Sistêmica
- Membro efetivo: Maria José de Souza - Turismo
- Membro efetivo: Elisama Fonseca de Carvalho Macedo - Ecossistema Empreendedor
- Membro efetivo: Carlos Izaltino Bolzan - Investimento, Inovação e Sustentabilidade
- Membro efetivo: Adoniram Magalhães - Adjunta Executiva de Desen. Econômico
- Membro substituto: Olandir rodrigues Rondon Junior - Sistêmica
- Membro substituto: Elias Batista da Silva - Turismo
- Membro substituto: Gabriel de Freitas Portão - Ecossistema Empreendedor
- Membro substituto: Laura Stella F. de A. e Silva - Investimento, Inovação e Sustentabilidade
- Membro Substituto; Eulália Souza de Oliveira - Adjunta Executiva de Desen. Econômico

PORTARIA Nº 003/2021/GSAAS/SEDEC - DE 09 DE FEVEREIRO DE 2021.

Dispõe sobre a designação dos fiscais na qualidade de titular e suplente do Contrato nº 002/2021, firmado entre o Estado de Mato Grosso por intermédio da Secretaria de Estado de Desenvolvimento Econômico e a empresa W. A Equipamentos e Serviços Ltda.

A SECRETÁRIA ADJUNTA DE ADMINISTRAÇÃO SISTÊMICA DA SECRETARIA DE ESTADO DE DESENVOLVIMENTO ECONÔMICO DE MATO GROSSO, no uso de suas atribuições e prerrogativas legais conferidas pela legislação em vigor,

RESOLVE:

Art. 1º - Designar os servidores Rodrigo Alexandre de Azevedo, matrícula nº 25108, na qualidade de fiscal titular, e Anders Eduardo Sucksdorf, matrícula nº 1178575, na qualidade de fiscal suplente, para acompanhar e fiscalizar a execução do Contrato nº 002/2021, celebrado entre o Estado de Mato Grosso, por intermédio da Secretaria de Estado de Desenvolvimento Econômico, e a empresa W. A Equipamentos e Serviços Ltda, formalizado através do processo administrativo nº 335281/2020/SEDEC, cujo objeto consiste na contratação de empresa especializada em solução OUTSOURCING (impressão, cópia, digitalização) e gerenciamento de impressão departamental, incluindo disponibilização de equipamentos novos, de primeiro uso e em linha de produção, manutenção preventiva e corretiva, fornecimento e reposição de peças e insumos/consumíveis (incluindo papel), além de instalação de software necessário para a ope-

racionalização e gerenciamento de ativos e blindagem das páginas, em atendimento as demandas da Secretaria de Estado de Desenvolvimento Econômico.

Art. 2º - O servidor Anders Eduardo Sucksdorf, nomeado como fiscal suplente, substituirá o servidor titular no período de férias, licenças e demais ausências deste.

Art. 3º - Os servidores designados por meio desta Portaria têm suas atribuições regulamentadas pela Portaria nº 002, de 14 de janeiro de 2016.

Art. 4º - Esta portaria entra em vigor na data da sua publicação. Registrada, Publicada, Cumpra-se.

ANDRÉA ANDOLPHO DE MORAES

Secretária Adjunta de Administração Sistêmica
Secretaria de Estado de Desenvolvimento Econômico

SECFI

SECRETARIA DE ESTADO DE CULTURA, ESPORTE E LAZER

EXTRATO DO CONTRATO 005/2021/SECEL

PROCESSO: 205910/2020/SECEL - Ata de Registro de Preços nº 011/2020, decorrente do Pregão Eletrônico Nº 003/2020/ SEPLAG /MT.

CONTRATANTE: Secretaria de Estado de Cultura, Esporte e Lazer - SECEL/MT.

CONTRATADA: L Barreto Katayama Eireli - CNPJ nº 10.448.902/0001-49.

OBJETO: O objeto do presente instrumento refere-se à contratação de empresa especializada no fornecimento de materiais de higiene, limpeza, asseio e conservação, para atender a Secretaria de Estado de Cultura, Esporte e Lazer - SECEL/MT.

DA FISCALIZAÇÃO: A fiscalização do Contrato ficará a cargo da Sra. LUCIETE DE ALMEIDA PRADO, matrícula nº 217008, Fiscal substituto o Sr. ENNDI UEMURA, matrícula nº 260519.

VALOR DO CONTRATO: R\$ 2.137,30 (dois mil e cento e trinta e sete reais e trinta centavos).

DOTAÇÃO ORÇAMENTÁRIA: U.O. 23101; Programa 036; P.A.O.E.2007; Natureza de Despesa 33.90.30; Fonte 196

DATA DE ASSINATURA: 26/01/2021.

**EXTRATO DE INEXIGIBILIDADE DE LICITAÇÃO Nº 001/2021/SECEL
ATO DE RATIFICAÇÃO DE INEXIGIBILIDADE**

RATIFICO a inexigibilidade de procedimento licitatório em consonância com o Parecer Jurídico, de fls. 127 a 143, exarado pela Procuradoria Geral do Estado, nos termos do artigo 25, inciso I, e artigo 26 da Lei Federal 8.666/93.

Processo nº. 52168/2020.

Objeto: contratação de empresa especializada para visita técnica, avaliação e revisão em sistema de segurança eletromagnética da marca RFID BRASIL, composto por dois pares de Antenas e Central Controladora da Biblioteca Pública Estadual Estevão de Mendonça.

Dotação Orçamentária: UO: 23101; Projeto Atividade: 2615; Fonte: 196; Elemento de Despesa: 3390.3900.

Contratado: EGSA TECNOLOGIA E INOVAÇÃO LTDA - CNPJ: 26.773.117/0001-00

Valor: R\$ 9.170,00 (nove mil cento e setenta reais)

Cuiabá, 10 de fevereiro de 2021.

Eliane Paula da Silva

Secretária Adjunta de Administração Sistêmica/SECEL
Ordenador de Despesas - Portaria 094/2020/SECEL - DOE 21/10/2020

SES

SECRETARIA DE ESTADO DE SAÚDE

**AVISO DE ANULAÇÃO DA DISPENSA DE LICITAÇÃO Nº 002/2021/
SES/MT**

Processo nº 19014/2021

A SECRETARIA DE ESTADO DE SAÚDE DE MATO GROSSO, torna público a ANULAÇÃO da DISPENSA DE LICITAÇÃO Nº 002/2021, cujo objeto consiste na "Contratação emergencial de Pessoa Jurídica para Prestação de Serviços de Gerenciamento Técnico, administrativo, fornecimento de recursos humanos, recursos materiais, medicamentos, insumos farmacêuticos, incluindo fornecimento de equipamentos de UTI e prestação de Serviços Médicos de Nefrologia com fornecimento de equipamentos e insumos para essa demanda e outros necessários para o funcionamento de 20 (vinte) leitos tipo Adulto de (UTI) Unidade de Terapia Intensiva, no âmbito do Hospital Estadual Santa Casa sob gestão da Secretaria de Estado de Saúde de Mato Grosso" por razões de interesse público decorrente de fato superveniente comprovado, nos termos do artigo 49, da Lei 8.666/93, conforme informações constantes nos autos do processo licitatório e disponibilizada integralmente no Portal de Aquisições, no link (<http://aquisicoes.gestao.mt.gov.br/>).

Cuiabá-MT, 04 de fevereiro de 2021.

GILBERTO GOMES DE FIGUEIREDO

Secretário de Estado de Saúde de Mato Grosso

**AVISO DE ANULAÇÃO DA DISPENSA DE LICITAÇÃO Nº 004/2021/
SES/MT**

Processo nº 25884/2021

A SECRETARIA DE ESTADO DE SAÚDE DE MATO GROSSO, torna público a ANULAÇÃO da DISPENSA DE LICITAÇÃO Nº 004/2021, cujo objeto consiste na "Contratação emergencial de Pessoa Jurídica para Prestação de Serviços de Gerenciamento Técnico, administrativo, fornecimento de recursos humanos, recursos materiais, medicamentos, insumos farmacêuticos, incluindo fornecimento de equipamentos de UTI e prestação de Serviços Médicos de Nefrologia com fornecimento de equipamentos e insumos para essa demanda e outros necessários para o funcionamento de 20 (vinte) leitos tipo Adulto de (UTI) Unidade de Terapia Intensiva COVID-19, no âmbito do Hospital Estadual Santa Casa sob gestão da Secretaria de Estado de Saúde de Mato Grosso" por razões de interesse público decorrente de fato superveniente comprovado, nos termos do artigo 49, da Lei 8.666/93, conforme informações constantes nos autos do processo licitatório e disponibilizada integralmente no Portal de Aquisições, no link (<http://aquisicoes.gestao.mt.gov.br/>).

Cuiabá-MT, 04 de fevereiro de 2021.

GILBERTO GOMES DE FIGUEIREDO

Secretário de Estado de Saúde de Mato Grosso

SECRETARIA DE ESTADO DE SAÚDE

COORDENADORIA DE CONTRATOS - CCTR/SES/MT

EXTRATO DO CONTRATO Nº 033/2021/SES/MT - PREGÃO

ELETRÔNICO Nº 035/2020

CONTRATANTE: SECRETARIA DE ESTADO DE SAÚDE/SES/MT - Representada pelo Secretário GILBERTO GOMES DE FIGUEIREDO.

CONTRATADA: SCOT - SERVIÇOS CACERENSE DE ORTOPEdia E TRAUMATOLOGIA LTDA - Representada por IVANDO LUIZ ARAÚJO JUNIOR

OBJETO: "Contratação de empresa especializada na prestação de serviços médicos por meio de profissionais tecnicamente qualificados em diversas especialidades, Clínica Médica, Urgência e Emergência, Ortopedia e Traumatologia, Cirurgia Pediátrica, Pneumologista por meio de profissionais tecnicamente qualificados nessas especialidades, com realização de procedimentos, consultas, exames, visando atender às unidades hospitalares regionais de Alta Floresta, Cáceres, Colíder, Sinop, Sorriso, Rondonópolis, ao Hospital Estadual Santa Casa e ao Hospital Metropolitano de Várzea Grande"

DOTAÇÃO ORÇAMENTÁRIA: UO: 21601; Elemento: 3.3.90.39; Fonte: 112 e 134

VIGÊNCIA: 12 (doze) meses, tendo início em 28/01/2021 e término em 27/01/2022.

VALOR DO CONTRATO: R\$ 2.094.451,12

DATA DE ASSINATURA: 28/01/2021.

SECRETARIA DE ESTADO DE SAÚDE

COORDENADORIA DE CONTRATOS - CCTR/SES/MT

**EXTRATO DO PRIMEIRO TERMO ADITIVO AO CONTRATO Nº 024/2020/
SES/MT - INEXIGIBILIDADE Nº 008/2019**

CONTRATANTE: SECRETARIA DE ESTADO DE SAÚDE/SES/MT - Representada pela Secretário GILBERTO GOMES DE FIGUEIREDO

CONTRATADA: TK ELEVADORES BRASIL LTDA. Representada por: CARLOS HENRIQUE DE SANTANA SILVA E LUHN FRANCISCO ANTONIASSI DE MELLO.

OBJETO: "contratação de empresa especializada em manutenção preventiva e corretiva com reposição de peças novas e originais no elevador instalado nas dependências do Hospital Regional de Rondonópolis Irmã Elza Giovanella, ligado à Secretaria de Estado de Saúde de Mato Grosso" O presente termo aditivo tem como objeto REAJUSTE contratual no percentual de 4,517340%, de acordo com o Art. 65 da Lei 8.666/93 e ainda, a PRORROGAÇÃO DE PRAZO do contrato 024/2020/SES/MT, pelo período de 12 (doze) meses, com início em 29/01/2021 e término em 28/01/2022, em conformidade com o art. 57, inciso II, da Lei nº 8.666/93.

DOTAÇÃO ORÇAMENTÁRIA: UO: 21601; Projeto: 2515, Elemento: 33.90.39; Fonte: 134/112.

VALOR DO TERMO ADITIVO: R\$ 36.683,58

DATA DE ASSINATURA: 26/01/2021.

SECRETARIA DE ESTADO DE SAÚDE

COORDENADORIA DE CONTRATOS - CCTR/SES/MT

**EXTRATO DO SEGUNDO TERMO ADITIVO AO CONTRATO Nº 031/2020/
SES/MT - ATA DE REGISTRO DE PREÇOS Nº 006/2019/SEPLAG -
PREGÃO ELETRÔNICO Nº 007/2019**

CONTRATANTE: SECRETARIA DE ESTADO DE SAÚDE/SES/MT - Representada pela Secretário GILBERTO GOMES DE FIGUEIREDO

CONTRATADA: CENTRO DE INTEGRAÇÃO EMPRESA ESCOLA - CIEE. Representada por: CLÁUDIO RODRIGÓ DE OLIVEIRA.

OBJETO: "contratação de empresa especializada na prestação de serviços de agenciamento junto às instituições de ensino, sediadas em território mato-grossense, de estudantes dos ensinos médio e superior, para preenchimento de até 135 bolsas de estágio existentes na Secretaria de Estado de Saúde e suas unidades" O presente termo aditivo tem como objeto a

PRORROGAÇÃO DE PRAZO do contrato 031/2020/SES/MT, pelo período de 12 (doze) meses, com início em 03/02/2021 e término em 02/02/2022, em conformidade com o art. 57, inciso II, da Lei nº 8.666/93.
DOTAÇÃO ORÇAMENTÁRIA: UO: 21601; Projeto: 2751, Elemento: 33.90.37; Fonte: 134.
VALOR DO TERMO ADITIVO: R\$ 1.802.120,40 (Um milhão oitocentos e dois mil cento e vinte reais e quarenta centavos)
DATA DE ASSINATURA: 29/01/2021.

SECRETARIA DE ESTADO DE SAÚDE
COORDENADORIA DE CONTRATOS - CCTR/SES/MT
EXTRATO DO PRIMEIRO TERMO ADITIVO AO CONTRATO Nº 222/2020/SES/MT - DISPENSA DE LICITAÇÃO Nº 106/2020
CONTRATANTE: SECRETARIA DE ESTADO DE SAÚDE/SES/MT - Representada pela Secretário GILBERTO GOMES DE FIGUEIREDO
CONTRATADA: SERVIÇOS MÉDICOS ASSOCIADOS DE SINOP LTDA. Representada por: JULIANA FERREIRA LOBO DOS SANTOS.
OBJETO: "Contratação Emergencial de Empresa Especializada para prestação de Serviços de Diagnóstico por Imagem de Tomografia com o fornecimento de equipamentos, materiais, insumos, manutenção e mão-de-obra de profissionais especializados para atender aos usuários do sistema único de saúde no âmbito do Centro de Triagem COVID-19, ligados a Secretaria de Estado de Saúde de Mato Grosso" O presente termo aditivo tem como objeto a **PRORROGAÇÃO DE PRAZO** do contrato 222/2020/SES/MT, pelo período de 180 (cento e oitenta) dias, com início em 01/02/2021 e término em 31/07/2021, em conformidade com o art. 57, inciso II, da Lei nº 8.666/93.
DOTAÇÃO ORÇAMENTÁRIA: UO: 21601; Projeto: 2515, Elemento: 33.90.39; Fonte: 100-112-134-240-312.
VALOR DO TERMO ADITIVO: R\$ 1.473.228,00 (Um milhão quatrocentos e setenta e três mil duzentos e vinte e oito reais).
DATA DE ASSINATURA: 29/01/2021.

SECRETARIA DE ESTADO DE SAÚDE
COORDENADORIA DE CONTRATOS - CCTR/SES/MT
EXTRATO DO CONTRATO Nº 018/2021/SES/MT - PREGÃO ELETRÔNICO Nº. 059/2020.
CONTRATANTE: SECRETARIA DE ESTADO DE SAÚDE/SES/MT - Representado pelo Secretário. GILBERTO GOMES DE FIGUEIREDO.
CONTRATADA: LABINBRAZ COMERCIAL LTDA - Representada por GUILLERMO JULIO FIGUEROA CASAS
OBJETO: "Aquisição de insumos laboratoriais, com cessão de equipamentos em regime comodato de dosagens bioquímicas, exames hematológicos e testes rápidos para controle de qualidade"
DOTAÇÃO ORÇAMENTÁRIA: UO: 21601; Elemento: 33.90.30; Fonte: 112.
VIGÊNCIA: 12 (doze) meses, tendo início em 22/01/2021 e término em 21/01/2022.
VALOR DO CONTRATO: R\$ 178.664,00 (cento e setenta e oito mil, seiscentos e sessenta e quatro reais).
DATA DE ASSINATURA: 22/01/2021

SECRETARIA DE ESTADO DE SAÚDE
COORDENADORIA DE CONTRATOS - CCTR/SES/MT
EXTRATO DO CONTRATO Nº 011/2021/SES/MT - PREGÃO ELETRÔNICO Nº 124/2020 - MINISTÉRIO DA SAÚDE - ATA DE REGISTRO DE PREÇO Nº 138/2020
CONTRATANTE: SECRETARIA DE ESTADO DE SAÚDE/SES/MT - Representada pelo Secretário GILBERTO GOMES DE FIGUEIREDO.
CONTRATADA: HYPOFARMA INSTITUTO DE HYPODERMIA E FARMÁCIA LTDA - Representada por LUDMILLA AMARAL ALVES
OBJETO: "Aquisição de medicamento, para atender a Secretaria de Estado de Saúde - SES/MT"
DOTAÇÃO ORÇAMENTÁRIA: UO: 21601; Elemento: 33.90.30; Fonte: 312
VIGÊNCIA: 06 (seis) meses, tendo início em 11/01/2021 e término em 10/07/2021.
VALOR DO CONTRATO: R\$ 315.308,95 (trezentos e quinze mil, trezentos e oito reais e noventa e cinco centavos).
DATA DE ASSINATURA: 11/01/2021.

SECRETARIA DE ESTADO DE SAÚDE
COORDENADORIA DE CONTRATOS - CCTR/SES/MT
EXTRATO DO CONTRATO Nº 035/2021/SES/MT - DISPENSA DE LICITAÇÃO Nº 010/2021
CONTRATANTE: SECRETARIA DE ESTADO DE SAÚDE/SES/MT - Representada pelo Secretário GILBERTO GOMES DE FIGUEIREDO.
CONTRATADA: INSTITUTO MATOGROSSENSE DE TERAPIA INTENSIVA LTDA - Representada por RENATO DE ALMEIDA SANTOS SILVA
OBJETO: "Contratação emergencial de Pessoa Jurídica para Prestação de Serviços de Gerenciamento Técnico, administrativo, fornecimento de recursos humanos, recursos materiais, medicamentos, insumos farmacêuticos, incluindo fornecimento de equipamentos de UTI e prestação de Serviços Médicos de Nefrologia com fornecimento de equipamentos e insumos para essa demanda e outros necessários para o funcionamento de 20 (vinte) leitos tipo Adulto de (UTI) Unidade de Terapia Intensiva COVID-19, no âmbito do Hospital Estadual Santa Casa sob gestão da Secretaria de Estado de Saúde de Mato Grosso"
DOTAÇÃO ORÇAMENTÁRIA: UO: 21601; Elemento: 3.3.90.39; Fonte: 112 e 134
VIGÊNCIA: 180 (cento e oitenta) dias, tendo início em 05/02/2021 e término em 04/08/2021.
VALOR DO CONTRATO: R\$ 8.244.000,00
DATA DE ASSINATURA: 05/02/2021.

SEGUNDO AVISO DE SUSPENSÃO DE LICITAÇÃO
PREGÃO ELETRÔNICO Nº 001/2021/SES/MT
Processo n. 300246/2020

A Secretaria de Estado de Saúde do Estado de Mato Grosso torna público que a licitação em epígrafe, cujo objeto consiste no "Registro de preços para eventual contratação de empresa especializada, sob demanda, para prestar serviços comuns de engenharia com fornecimento de peças, equipamentos, materiais e mão-de-obra, COM MAIOR PERCENTUAL DE DESCONTO (%) a ser aplicado na forma estabelecida nas planilhas de serviços e insumos diversos descritos no Sistema Nacional de Pesquisa de Custos e Índices da Construção Civil, doravante denominada SINAPI (desonerada) vigentes, nas edificações das unidades da Secretaria de Estado de Saúde do Estado de Mato Grosso, acrescido do BDI, em conformidade com as condições, quantidades e exigências estabelecidas neste Edital, no Termo de Referência e seus anexos", com data de abertura agendada para ocorrer no dia 10/02/2021 às 09h00min (horário de Brasília), será **SUSPENSA** para análise da impugnação ao edital e adequações, caso necessário. A nova data será agendada posteriormente, e estará disponível no Portal de Aquisições ([link:www.comprasgovernamentais.gov.br](http://www.comprasgovernamentais.gov.br)), e todas as operações relativas ao certame e no site da Secretaria de Estado de Saúde Link: <http://www.saude.mt.gov.br/licitacao-editais>. Contato: E-mail pregao02@ses.mt.gov.br e (65) 3613-5410 ou 3613-5308 - Coordenadoria de Aquisições.

Cuiabá-MT, 09 de fevereiro de 2021.

Kelly Fernanda Gonçalves
Pregoeira Oficial
Original assinado nos autos

RESULTADO FINAL DE LICITAÇÃO
PREGÃO ELETRÔNICO N. 038/2020
Processo n.º 53281/2020

A SECRETARIA DE ESTADO DE SAÚDE DE MATO GROSSO, através de sua Pregoeira, nomeada pela Portaria n. 310/2020/GBSES publicada em 08/09/2020, torna público o resultado da licitação em epígrafe, cuja sessão ocorreu no dia 22/07/2020, sendo o objeto "Registro de Preço para eventual aquisição de material médico-hospitalar de forma a atender todas as unidades de saúde da Secretaria de Estado de Saúde de Mato Grosso, denominado - **LISTA MATERIAL HOSPITALAR I'**". Nos seguintes termos:

Empresa Vencedora	LOTE	UND	QTD	MARCA	Valor Unitário R\$	Valor Total R\$
GEORGINI PRODUTOS HOSPITALARES EIRELI CNPJ: 10.596.721/0001-60	43	RL	38.000	ORTOFEN	4,46	R\$ 169.480,00
HOSPITALARES EIRELI CNPJ: 10.596.721/0001-60	46	RL	63.012	ORTOFEN	R\$ 8,93	R\$ 562.697,16
OPEN FARMA COMÉRCIO DE PRODUTOS HOSPITALARES LTDA CNPJ:27.130.979/0001-79	44	RL	32.002	UNICENTER	R\$ 5,36	R\$ 171.530,72
	45	RL	59.130	UNICENTER	R\$ 6,71	R\$ 396.762,30

Lotes **FRACASSADOS:** 01, 10,16,17,18,19,25, 47 59,71

Cuiabá-MT,03 de fevereiro de 2021.

KELLY FERNANDA GONÇALVES
Pregoeira Oficial SES-MT

TERMO DE HOMOLOGAÇÃO
PREGÃO ELETRÔNICO Nº 038/2020

O SECRETÁRIO DE ESTADO DE SAÚDE DE MATO GROSSO, no uso de suas atribuições **HOMOLOGA** o resultado do procedimento licitatório Pregão Eletrônico n. 038/2020, processo n. **53281/2020**, cujo objeto consiste em no: "Registro de Preço para eventual aquisição de material médico-hospitalar de forma a atender todas as unidades de saúde da Secretaria de Estado de Saúde de Mato Grosso, denominado - **LISTA MATERIAL HOSPITALAR I'**".

Cuiabá-MT,03 de fevereiro de 2021.

GILBERTO GOMES DE FIGUEIREDO
Secretário de Estado de Saúde

ADMINISTRAÇÃO INDIRETA

FAPEMAT

FUNDAÇÃO DE AMPARO À PESQUISA



ESTADO DE MATO GROSSO
SECRETARIA DE ESTADO DE FAZENDA
SECRETARIA ADJUNTA DA CONTADORIA GERAL DO ESTADO - SACE/SEFAZ
FIPLAN - SISTEMA INTEGRADO DE PLANEJAMENTO, CONTABILIDADE E FINANÇAS



Anexo 10 - Comparativo da Receita Orçada com a Arrecadada

26202 - FUNDAÇÃO DE AMPARO À PESQUISA DO ESTADO DE MATO GROSSO

Dezembro/2020

CÓDIGO	DESCRIÇÃO	ORÇADO ATUALIZADO	ARRECADADA	DIFERENÇA	
				PARA MAIS	PARA MENOS
1.0.0.0.00.0.0.00	Receitas Correntes	921.471,54	2.892.976,52	1.971.504,98	0,00
1.3.0.0.00.0.0.00	Receita Patrimonial	384.766,25	115.072,34	0,00	-269.693,91
1.3.2.0.00.0.0.00	Valores Mobiliários	384.766,25	115.072,34	0,00	-269.693,91
1.3.2.1.00.0.0.00	Juros e Correção Monetária	384.766,25	115.072,34	0,00	-269.693,91
1.3.2.1.00.1.0.00	Remuneração de Depósitos Bancários	384.766,25	115.072,34	0,00	-269.693,91
1.3.2.1.00.1.1.00	Remuneração de Depósitos Bancários-Principal	384.766,25	115.072,34	0,00	-269.693,91
1.3.2.1.00.1.1.10	Receita de Aplicação Financeira Proveniente de Recursos Arrecadados de Convênio-Principal	384.766,25	115.072,34	0,00	-269.693,91
1.7.0.0.00.0.0.00	Transferências Correntes	0,00	2.295.745,34	2.295.745,34	0,00
1.7.1.0.00.0.0.00	Transferências da União e de suas Entidades	0,00	2.295.745,34	2.295.745,34	0,00
1.7.1.8.00.0.0.00	Transferência da União - Específicas de Estados, DF e Municípios	0,00	2.295.745,34	2.295.745,34	0,00
1.7.1.8.10.0.0.00	Transferências de Convênios da União e de Suas Entidades	0,00	2.295.745,34	2.295.745,34	0,00
1.7.1.8.10.9.0.00	Outras Transferências de Convênios da União	0,00	2.295.745,34	2.295.745,34	0,00
1.7.1.8.10.9.1.00	Outras Transferências de Convênios da União-Principal	0,00	2.295.745,34	2.295.745,34	0,00
1.7.1.8.10.9.1.01	Convênios com Órgãos Federais-Administração Indireta-Principal	0,00	2.295.745,34	2.295.745,34	0,00
1.9.0.0.00.0.0.00	Outras Receitas Correntes	536.705,29	482.158,84	0,00	-54.546,45
1.9.2.0.00.0.0.00	Indenizações, Restituições e Ressarcimentos	536.705,29	482.158,84	0,00	-54.546,45
1.9.2.2.00.0.0.00	Restituições	536.705,29	482.158,84	0,00	-54.546,45
1.9.2.2.06.0.0.00	Restituição de Despesas de Exercícios Anteriores	4.955,08	0,00	0,00	-4.955,08
1.9.2.2.06.1.0.00	Restituição de Despesas de Exercícios Anteriores	4.955,08	0,00	0,00	-4.955,08
1.9.2.2.06.1.1.00	Restituição de Despesas de Exercícios Anteriores-Principal	4.955,08	0,00	0,00	-4.955,08
1.9.2.2.06.1.1.26	Devolução INSS-GFIP-Exercícios Anteriores-Demais Fontes-Principal	4.955,08	0,00	0,00	-4.955,08
1.9.2.2.99.0.0.00	Outras Restituições	531.750,21	482.158,84	0,00	-49.591,37
1.9.2.2.99.1.0.00	Outras Restituições	531.750,21	482.158,84	0,00	-49.591,37
1.9.2.2.99.1.1.00	Outras Restituições-Principal	531.750,21	482.158,84	0,00	-49.591,37
1.9.2.2.99.1.1.05	Devolução de Auxílio à Pesquisa-Fapemat-Principal	531.750,21	482.158,84	0,00	-49.591,37
1.9.9.0.99.2.1.09	REPASSE DE DESTAQUE - CORRENTE	0,00	-255.928,63	255.928,63	0,00
1.9.9.0.99.2.1.10	COTAS CORRENTES	26.934.048,00	18.625.303,26	0,00	-8.308.744,74
2.9.9.0.00.1.1.05	COTAS DE CAPITAL	9.935.077,00	100.000,00	0,00	-9.835.077,00
TOTAL		37.790.596,54	21.618.279,78	0,00	-16.172.316,76



ESTADO DE MATO GROSSO
SECRETARIA DE ESTADO DE FAZENDA
SECRETARIA ADJUNTA DA CONTADORIA GERAL DO ESTADO - SACE/SEFAZ
FIPLAN - SISTEMA INTEGRADO DE PLANEJAMENTO, CONTABILIDADE E FINANÇAS

**COMPARATIVO DA DESPESA AUTORIZADA COM A REALIZADA**

Anexo 11 - Lei 4.320/64

26202 - FUNDAÇÃO DE AMPARO À PESQUISA DO ESTADO DE MATO GROSSO

Novembro/2020

NATUREZA DA DESPESA		DOTAÇÃO AUTORIZADA			REALIZADA	DIFERENÇA
CÓDIGO	TÍTULOS	CRÉD. ORÇAMENT. E SUPLEMENTARES	CRÉD. ESPECIAIS E EXTRAORDINARIOS	TOTAL		
30000000	DESPESA CORRENTE	29.117.540,50	0,00	29.117.540,50	8.757.935,93	-20.359.604,57
31000000	PESSOAL E ENCARGOS SOCIAIS	4.029.963,00	0,00	4.029.963,00	2.568.147,88	-1.461.815,12
31900000	Aplicações Diretas	3.546.371,00	0,00	3.546.371,00	2.141.725,64	-1.404.645,36
319011000	VENCIMENTOS E VANTAGENS FIXAS - PESSOAL CIVIL	0,00	0,00	0,00	2.051.420,50	2.051.420,50
319013000	OBRIGACOES PATRONAIS	0,00	0,00	0,00	69.993,58	69.993,58
319092000	DESPESA DE EXERCICIO ANTERIOR	0,00	0,00	0,00	10.018,15	10.018,15
319094000	INDENIZACOES RESTITUICOES TRABALHISTAS	0,00	0,00	0,00	10.293,41	10.293,41
319100000	APLICAÇÃO DIRETA DECORRENTE DE OPERAÇÕES ENTRE ÓRGÃOS	483.592,00	0,00	483.592,00	426.422,24	-57.169,76
319113000	OBRIGACOES PATRONAIS	0,00	0,00	0,00	426.422,24	426.422,24
330000000	OUTRAS DESPESAS CORRENTES	25.087.577,50	0,00	25.087.577,50	6.189.788,05	-18.897.789,45
335000000	Transferências a Instituições Privadas sem fins lucrativos	662.000,00	0,00	662.000,00	0,00	-662.000,00
339000000	Aplicações Diretas	24.088.577,50	0,00	24.088.577,50	5.985.432,24	-18.103.145,26
339014000	DIARIAS - CIVIL	0,00	0,00	0,00	1.710,00	1.710,00
339018000	AUXILIO FINANCEIRO A ESTUDANTES	0,00	0,00	0,00	3.517.716,00	3.517.716,00
339020000	AUXILIO FINANCEIRO A PESQUISADORES	0,00	0,00	0,00	2.095.954,01	2.095.954,01
339030000	MATERIAL DE CONSUMO	0,00	0,00	0,00	13.702,66	13.702,66
339033000	PASSAGENS E DESPESAS COM LOCOMOCAO	0,00	0,00	0,00	1.746,94	1.746,94
339036000	OUTROS SERVICOS DE TERCEIROS - PESSOA FISICA	0,00	0,00	0,00	119.300,00	119.300,00
339037000	LOCACAO DE MAO-DE-OBRA	0,00	0,00	0,00	17.968,23	17.968,23
339039000	OUTROS SERVICOS DE TERCEIROS - PESSOA JURIDICA	0,00	0,00	0,00	156.580,46	156.580,46
339047000	OBRIGAÇÕES TRIBUTÁRIAS CONTRIBUTIVAS	0,00	0,00	0,00	43.516,04	43.516,04
339093000	INDENIZACOES E RESTITUICOES	0,00	0,00	0,00	17.237,90	17.237,90
339100000	APLICAÇÃO DIRETA DECORRENTE DE OPERAÇÕES ENTRE ÓRGÃOS	337.000,00	0,00	337.000,00	204.355,81	-132.644,19
339139000	OUTROS SERVICOS DE TERCEIROS - PESSOA JURIDICA	0,00	0,00	0,00	14.873,04	14.873,04
339140000	Serviços de Tecnologia da Informação e Comunicação - Pessoa Jurídica	0,00	0,00	0,00	189.482,77	189.482,77
400000000	DESPESA CAPITAL	11.486.393,72	0,00	11.486.393,72	1.074.782,07	-10.411.611,65
440000000	INVESTIMENTOS	11.486.393,72	0,00	11.486.393,72	1.074.782,07	-10.411.611,65
449000000	Aplicações Diretas	11.486.393,72	0,00	11.486.393,72	1.074.782,07	-10.411.611,65
449020000	AUXILIO FINANCEIRO A PESQUISADORES	0,00	0,00	0,00	1.023.116,47	1.023.116,47
449051000	OBRAS E INSTALACOES	0,00	0,00	0,00	38.254,41	38.254,41
449092000	DESPESAS COM EXERCICIOS ANTERIORES	0,00	0,00	0,00	13.411,19	13.411,19
TOTAL GERAL		40.603.934,22	0,00	40.603.934,22	9.832.718,00	-30.771.216,22

VALDEMIR NERI RAMOS
CONTADOR CRC Nº MT 014101-O



ESTADO DE MATO GROSSO
SECRETARIA DE ESTADO DE FAZENDA
SECRETARIA ADJUNTA DA CONTADORIA GERAL DO ESTADO - SACE/SEFAZ
FIPLAN - SISTEMA INTEGRADO DE PLANEJAMENTO, CONTABILIDADE E FINANÇAS

**BALANÇO ORÇAMENTÁRIO**

Anexo 12 da lei 4.320/64

Item 5 da IN TCE - 03/2005

26202 - FUNDAÇÃO DE AMPARO À PESQUISA DO ESTADO DE MATO GROSSO

Exercício de 2020

RECEITAS ORÇAMENTÁRIAS	NE	PREVISÃO INICIAL	PREVISÃO ATUALIZADA	RECEITAS REALIZADAS	SALDO
RECEITAS CORRENTES		1.470.090,00	921.471,54	2.892.976,52	1.971.504,98
RECEITA PATRIMONIAL		599.168,00	384.766,25	115.072,34	(269.693,91)
TRANSFERÊNCIAS CORRENTES		0,00	0,00	2.295.745,34	2.295.745,34
OUTRAS RECEITAS CORRENTES		870.922,00	536.705,29	482.158,84	(54.546,45)
TRANSFERÊNCIA INTRAGOVERNAMENTAL		36.869.125,00	36.869.125,00	18.725.303,26	(18.143.821,74)
COTAS/REPASSES		36.869.125,00	36.869.125,00	18.725.303,26	(18.143.821,74)
Correntes		26.934.048,00	26.934.048,00	18.625.303,26	(8.308.744,74)
Recebidas		26.934.048,00	26.934.048,00	18.625.303,26	(8.308.744,74)
Capital		9.935.077,00	9.935.077,00	100.000,00	(9.835.077,00)
Recebidas		9.935.077,00	9.935.077,00	100.000,00	(9.835.077,00)
SUBTOTAL DAS RECEITAS		38.339.215,00	37.790.596,54	21.618.279,78	(16.172.316,76)
SUBTOTAL COM REFINANCIAMENTO		38.339.215,00	37.790.596,54	21.618.279,78	(16.172.316,76)
DÉFICIT		0,00	2.813.337,68	0,00	(2.813.337,68)
TOTAL		38.339.215,00	40.603.934,22	21.618.279,78	(18.985.654,44)
SALDO DE EXERCÍCIOS ANTERIORES (UTILIZADOS PARA CRÉDITOS ADICIONAIS)		0,00	2.264.719,22	0,00	(2.264.719,22)
Superávit Financeiro		0,00	2.264.719,22	0,00	(2.264.719,22)

DESPESAS ORÇAMENTÁRIAS	NE	DOTAÇÃO INICIAL	DOTAÇÃO ATUALIZADA	DESPESAS EMPENHADAS	DESPESAS LIQUIDADAS	DESPESAS PAGAS	SALDO
EXECUÇÃO DIRETA E DESTAQUE CONCEDIDO		38.339.215,00	40.603.934,22	13.026.186,94	11.356.246,23	11.319.709,00	27.577.747,28
DESPESAS CORRENTES		28.215.746,00	29.117.540,50	10.483.675,76	9.846.099,66	9.809.562,43	18.633.864,74
Pessoal e Encargos Sociais		4.029.963,00	4.029.963,00	2.899.401,00	2.894.347,08	2.859.159,85	1.130.562,00
Outras Despesas Correntes		24.185.783,00	25.087.577,50	7.584.274,76	6.951.752,58	6.950.402,58	17.503.302,74
DESPESAS DE CAPITAL		10.123.469,00	11.486.393,72	2.542.511,18	1.510.146,57	1.510.146,57	8.943.882,54
Investimentos		10.123.469,00	11.486.393,72	2.542.511,18	1.510.146,57	1.510.146,57	8.943.882,54
SUBTOTAL DAS DESPESAS		38.339.215,00	40.603.934,22	13.026.186,94	11.356.246,23	11.319.709,00	27.577.747,28
SUBTOTAL COM REFINANCIAMENTO		38.339.215,00	40.603.934,22	13.026.186,94	11.356.246,23	11.319.709,00	27.577.747,28
SUPERÁVIT		0,00	0,00	8.592.092,84	0,00	0,00	(8.592.092,84)
TOTAL		38.339.215,00	40.603.934,22	21.618.279,78	11.356.246,23	11.319.709,00	18.985.654,44

VALDEMIR NERI RAMOS
CONTADOR CRC Nº MT 014101-O



ESTADO DE MATO GROSSO
SECRETARIA DE ESTADO DE FAZENDA
SECRETARIA ADJUNTA DA CONTADORIA GERAL DO ESTADO - SACE/SEFAZ
FIPLAN - SISTEMA INTEGRADO DE PLANEJAMENTO, CONTABILIDADE E FINANÇAS

**BALANÇO FINANCEIRO - Exercício de 2020**

Anexo 13 - Lei Complementar 4.320/64

ITEM Nº 4 - IN TCE - 2005

Unidade Orçamentária: 26202 - FUNDAÇÃO DE AMPARO À PESQUISA DO ESTADO DE MATO GROSSO

INGRESSOS			
ESPECIFICAÇÃO	NOTA	EXERCÍCIO ATUAL	EXERCÍCIO ANTERIOR
Receita Orçamentária		2.892.976,52	1.891.348,66
Ordinária		482.158,84	309.578,99
Vinculada		2.410.817,68	1.581.769,67
Outras Destinações de Recursos		2.410.817,68	1.581.769,67
Transferências Financeiras Recebidas		18.725.303,26	9.803.712,77
Transferências Recebidas para a Execução Orçamentária		18.725.303,26	9.803.712,77
Cota Recebida		18.725.303,26	9.803.712,77
Recebimentos Extraorçamentários		13.145.586,83	14.572.285,98
Inscrição de Restos a Pagar Não Processados		1.663.940,71	2.502.927,73
Restos a Pagar não Processados		1.663.940,71	2.502.927,73
Inscrição de Restos a Pagar Processados		36.537,23	807.274,95
Restos a Pagar Processados		1.350,00	759.847,03
Consignações Inscritas em RP		35.187,23	47.427,92
Depósitos Restituíveis de Valores Vinculados		119.399,89	114.899,88
Depósitos de Diversas Origens		119.399,89	114.899,88
Outros Recebimentos Orçamentários		11.325.709,00	11.147.183,42
Consignações do Exercício		783.546,35	700.903,60
Despesas Liquidadas a Pagar		10.450.082,65	10.355.666,87
Valores de Destaques a Repassar		92.080,00	90.612,95
Saldo em Espécie do Exercício Anterior		10.085.928,23	13.280.940,56
Caixa e Equivalentes de Caixa		10.085.928,23	13.280.940,56
Bancos Conta Movimento		8.083.615,55	9.972.222,05
Capacidade Financeira		2.002.312,68	3.308.718,51
Recebida		2.002.312,68	3.308.718,51
TOTAL GERAL		44.849.794,84	39.548.287,97

DISPÊNDIOS			
ESPECIFICAÇÃO	NOTA	EXERCÍCIO ATUAL	EXERCÍCIO ANTERIOR
Despesa Orçamentária		13.026.186,94	14.457.386,10
Execução Direta		12.934.106,94	14.366.773,15
Vinculada		12.934.106,94	14.366.773,15
Outras Destinações de Recursos		12.934.106,94	14.366.773,15
Execução em Destaque		92.080,00	90.612,95
Vinculada		92.080,00	90.612,95
Outras Destinações de Recursos		92.080,00	90.612,95
Transferências Financeiras Concedidas		0,00	19.960,00
Transferências Concedidas para a Execução Orçamentária		0,00	19.960,00
Cota Concedida		0,00	19.960,00
Pagamentos Extraorçamentários		14.273.981,51	14.985.013,64
Pagamentos de Restos a Pagar Não Processados		1.374.484,81	1.407.335,31
Restos a Pagar não Processados		1.373.399,81	1.404.457,17
Consignações do Exercício de RP não Processados		1.085,00	2.878,14
Pagamentos de Restos a Pagar Processados		807.454,95	1.776.372,03
Restos a Pagar Processados		759.847,03	1.732.325,01
Consignações Inscritas em RP		47.427,92	27.136,61
RP Processados de Exercícios Anteriores		0,00	16.910,41
Consignações de RP Processados de Exercícios Anteriores		180,00	0,00
Depósitos Restituíveis de Valores Vinculados		120.958,90	118.215,15
Depósitos de Diversas Origens		120.958,90	118.215,15
Outros Pagamentos Orçamentários		11.971.082,85	11.683.091,15
Receita Própria a Receber		482.158,84	309.578,99
Consignações do Exercício		782.912,73	700.238,73



ESTADO DE MATO GROSSO
SECRETARIA DE ESTADO DE FAZENDA
SECRETARIA ADJUNTA DA CONTADORIA GERAL DO ESTADO - SACE/SEFAZ
FIPLAN - SISTEMA INTEGRADO DE PLANEJAMENTO, CONTABILIDADE E FINANÇAS

**BALANÇO FINANCEIRO - Exercício de 2020**

Anexo 13 - Lei Complementar 4.320/64

ITEM Nº 4 - IN TCE - 2005

Unidade Orçamentária: 26202 - FUNDAÇÃO DE AMPARO À PESQUISA DO ESTADO DE MATO GROSSO

DISPÊNDIOS			
ESPECIFICAÇÃO	NOTA	EXERCÍCIO ATUAL	EXERCÍCIO ANTERIOR
Despesas Liquidadas a Pagar		10.450.082,65	10.355.666,87
Valores de Destaques a Repassar		255.928,63	317.606,56
Saldo em Espécie para o Exercício Seguinte		17.549.626,39	10.085.928,23
Caixa e Equivalentes de Caixa		17.549.626,39	10.085.928,23
Bancos Conta Movimento		9.557.007,63	8.083.615,55
Capacidade Financeira		7.992.618,76	2.002.312,68
Recebida		7.992.618,76	2.002.312,68
TOTAL GERAL		44.849.794,84	39.548.287,97

VALDEMIR NERI RAMOS
CONTADOR CRC Nº MT 014101-O



GOVERNO DO ESTADO DE MATO GROSSO
SECRETARIA DE ESTADO DE FAZENDA
SECRETARIA ADJUNTA DO TESOURO ESTADUAL - SATE/SEFAZ
SUPERINTENDÊNCIA DE CONTROLE GERENCIAL CONTÁBIL DO ESTADO
FIPLAN - SISTEMA INTEGRADO DE PLANEJAMENTO, CONTABILIDADE E FINANÇAS

**BALANÇO PATRIMONIAL - Dezembro/2020**

Anexo 14 - Lei 4.320/64

Unidade Orçamentária: 26202 - FUNDAÇÃO DE AMPARO À PESQUISA DO ESTADO DE MATO GROSSO

	Nota Explicativa	Exercício Atual	Exercício Anterior
ATIVO			
Ativo Circulante			
Caixa e Equivalentes de Caixa		9.557.007,63	8.083.615,55
Créditos a Curto Prazo		85.144.080,88	78.670.695,24
Investimentos e Aplicações Temporárias a Curto Prazo		0,00	0,00
Estoques		23.751,70	20.559,28
Ativo Não Circulante Mantido Para Venda		0,00	0,00
VPD Pagas Antecipadamente		0,00	0,00
Total do Ativo Circulante		94.724.840,21	86.774.870,07
Ativo Não-Circulante			
Realizável a Longo Prazo		0,00	0,00
Investimentos		0,00	0,00
Imobilizado		29.579.795,54	28.320.966,59
Intangível		0,00	0,00
Total do Ativo Não Circulante		29.579.795,54	28.320.966,59
TOTAL DO ATIVO		124.304.635,75	115.095.836,66
PASSIVO E PATRIMÔNIO LÍQUIDO			
Passivo Circulante			
Obrigações Trabalhistas, Previdenciárias e Assistenciais a Pagar a Curto Prazo		123.679,98	266.453,63
Empréstimos e Financiamentos a Curto Prazo		0,00	0,00
Fornecedores e Contas a Pagar a Curto Prazo		1.350,00	585.795,66
Obrigações Fiscais a Curto Prazo		0,00	0,00
Obrigações de Repartições a Outros Entes		0,00	0,00
Provisões a Curto Prazo		0,00	0,00
Demais Obrigações a Curto Prazo		35.187,23	217.456,55
Total do Passivo Circulante		160.217,21	1.069.705,84
Passivo Não Circulante			
Obrigações Trabalhistas, Previdenciárias e Assistenciais a Pagar a Longo Prazo		0,00	0,00
Empréstimos e Financiamentos a Longo Prazo		0,00	0,00
Fornecedores a Longo Prazo		0,00	0,00
Obrigações Fiscais a Longo Prazo		0,00	0,00
Provisões a Longo Prazo		0,00	0,00
Demais Obrigações a Longo Prazo		154.417,22	154.417,22
Resultado Diferido		0,00	0,00
Total do Passivo Não Circulante		154.417,22	154.417,22
TOTAL DO PASSIVO		314.634,43	1.224.123,06
Patrimônio Líquido			
Patrimônio Social e Capital Social		0,00	0,00
Adiantamento para Futuro Aumento de Capital		0,00	0,00
Reservas de Capital		0,00	0,00
Ajustes de Avaliação Patrimonial		0,00	0,00
Reservas de Lucros		0,00	0,00
Demais Reservas		0,00	0,00
Resultados Acumulados		123.990.001,32	113.871.713,60
(-) Ações/Cotas em Tesouraria		0,00	0,00
Total do Patrimônio Líquido		123.990.001,32	113.871.713,60
TOTAL DO PASSIVO E DO PATRIMÔNIO LÍQUIDO		124.304.635,75	115.095.836,66



GOVERNO DO ESTADO DE MATO GROSSO
SECRETARIA DE ESTADO DE FAZENDA
SECRETARIA ADJUNTA DO TESOURO ESTADUAL - SATE/SEFAZ
SUPERINTENDÊNCIA DE CONTROLE GERENCIAL CONTÁBIL DO ESTADO
FIPLAN - SISTEMA INTEGRADO DE PLANEJAMENTO, CONTABILIDADE E FINANÇAS

**BALANÇO PATRIMONIAL - Dezembro/2020**

Anexo 14 - Lei 4.320/64

Unidade Orçamentária: 26202 - FUNDAÇÃO DE AMPARO À PESQUISA DO ESTADO DE MATO GROSSO

QUADRO DOS ATIVOS E PASSIVOS FINANCEIROS E PERMANENTES			
	(Lei nº 4.320/1964)		
	Nota Explicativa	Exercício Atual	Exercício Anterior
Ativo (I)			
Ativo Financeiro		94.699.167,99	86.753.310,99
Ativo Permanente		29.605.467,76	28.342.525,67
Total do Ativo		124.304.635,75	115.095.836,66
Passivo (II)			
Passivo Financeiro		1.700.477,94	3.480.231,31
Passivo Permanente		278.097,20	246.819,48
Total do Passivo		1.978.575,14	3.727.050,79
Saldo Patrimonial (III) = (I - II)		122.326.060,61	111.368.785,87

QUADRO DAS CONTAS DE COMPENSAÇÃO			
	(Lei nº 4.320/1964)		
	Nota Explicativa	Exercício Atual	Exercício Anterior
ATOS POTENCIAIS ATIVOS			
Garantias e Contragarantias Recebidas		6.750,00	6.750,00
Direitos Conveniados e Outros Instrumentos Congeneres		7.074.142,71	7.074.142,71
Direitos Contratuais		347.467,59	347.467,59
Outros Atos Potenciais Ativos		0,00	0,00
Total dos Atos Potenciais Ativos		7.428.360,30	7.428.360,30
ATOS POTENCIAIS PASSIVOS			
Garantias e Contragarantias Concedidas		0,00	0,00
Obrigações Conveniadas e Outros Instrumentos Congêneres		16.027,13	16.027,13
Obrigações Contratuais		16.339.488,51	16.236.376,77
Outros Atos Potenciais Passivos		0,00	0,00
Total dos Atos Potenciais Passivos		16.355.515,64	16.252.403,90

QUADRO DO SUPERÁVIT/DÉFICIT FINANCEIRO			
	(Lei nº 4.320/1964)		
	Nota Explicativa	Exercício Atual	Exercício Anterior
100/300 - Recursos Ordinários do Tesouro Estadual		100,00	100,00
192/392 - Recursos de Repasses Constitucionais e Legais		81.813.606,20	74.269.424,14
193/393 - Recursos de Transferências Voluntárias		7.863.249,21	6.163.979,74
240/640 - Recursos Próprios		3.321.734,64	2.839.575,80
Total das Fontes de Recursos		92.998.690,05	83.273.079,68

VALDEMIR NERI RAMOS
CONTADOR CRC Nº MT 014101-O



ESTADO DE MATO GROSSO
SECRETARIA DE ESTADO DE FAZENDA
SECRETARIA ADJUNTA DA CONTADORIA GERAL DO ESTADO - SACE/SEFAZ
FIPLAN - SISTEMA INTEGRADO DE PLANEJAMENTO, CONTABILIDADE E FINANÇAS

**DEMONSTRAÇÃO DAS VARIAÇÕES PATRIMONIAIS**

Anexo 15 - Lei 4.320/64

Unidade Orçamentária: 26202 - FUNDAÇÃO DE AMPARO À PESQUISA DO ESTADO DE MATO GROSSO

Exercício de 2020

VARIAÇÕES PATRIMONIAIS QUANTITATIVAS			
	NE	Exercício Atual	Exercício Anterior
VARIAÇÕES PATRIMONIAIS AUMENTATIVAS		23.992.050,12	16.528.778,64
Impostos, Taxas e Contribuições de Melhoria		0,00	0,00
Impostos		0,00	0,00
Taxas		0,00	0,00
Contribuições de Melhoria		0,00	0,00
Contribuições		0,00	0,00
Contribuições Sociais		0,00	0,00
Contribuição de Intervenção no Domínio Econômico		0,00	0,00
Contribuições de Iluminação Pública		0,00	0,00
Contribuições de Interesse das Categorias Profissionais		0,00	0,00
Exploração e Venda de Bens, Serviços e Direitos		0,00	0,00
Venda de Mercadorias		0,00	0,00
Vendas de Produtos		0,00	0,00
Exploração de Bens e Direitos e Prestação de Serviços		0,00	0,00
Variações Patrimoniais Aumentativas Financeiras		115.072,34	2.650.482,68
Juros e Encargos de Empréstimos e Financiamentos Concedidos		0,00	0,00
Juros e Encargos de Mora		0,00	0,00
Variações Monetárias e Cambiais		0,00	0,00
Descontos Financeiros Obtidos		0,00	0,00
Remuneração de Depósitos Bancários e Aplicações Financeiras		115.072,34	2.650.482,68
Outras Variações Patrimoniais Aumentativas - Financeiras		0,00	0,00
Transferências e Delegações Recebidas		23.138.890,31	13.171.740,57
Transferências Intragovernamentais		20.843.144,97	13.171.740,57
Transferências Inter Governamentais		2.295.745,34	0,00
Transferências das Intituições Privadas		0,00	0,00
Transferências das Instituições Multigovernamentais		0,00	0,00
Transferências de Consórcios Públicos		0,00	0,00
Transferências do Exterior		0,00	0,00
Execução Orçamentária Delegada de Entes		0,00	0,00
Transferências de Pessoas Físicas		0,00	0,00
Outras Transferências e Delegações Recebidas		0,00	0,00
Valorização e Ganhos com Ativos e Desincorporação de Passivos		255.928,63	5.932,24
Reavaliação de Ativos		0,00	0,00
Ganhos com Alienação		0,00	0,00
Ganhos com Incorporação de Ativos por Descobertas e Nascimentos		0,00	5.932,24
Ganhos com Desincorporação de Passivos		255.928,63	0,00
Reversão de Redução ao Valor Recuperável		0,00	0,00
Outras Variações Patrimoniais Aumentativas		482.158,84	700.623,15
VPA a Classificar		0,00	0,00
Resultado Positivo de Participações		0,00	0,00
Reversão de Provisões e Ajustes de Perdas		0,00	0,00



ESTADO DE MATO GROSSO
SECRETARIA DE ESTADO DE FAZENDA
SECRETARIA ADJUNTA DA CONTADORIA GERAL DO ESTADO - SACE/SEFAZ
FIPLAN - SISTEMA INTEGRADO DE PLANEJAMENTO, CONTABILIDADE E FINANÇAS

**DEMONSTRAÇÃO DAS VARIAÇÕES PATRIMONIAIS**

Anexo 15 - Lei 4.320/64

Unidade Orçamentária: 26202 - FUNDAÇÃO DE AMPARO À PESQUISA DO ESTADO DE MATO GROSSO

Exercício de 2020

Diversas Variações Patrimoniais Aumentativas		482.158,84	700.623,15
VARIAÇÕES PATRIMONIAIS DIMINUTIVAS		13.873.762,40	17.712.159,87
Pessoal e Encargos		2.934.921,34	3.205.433,79
Remuneração a Pessoal		2.350.766,93	2.249.232,81
Encargos Patronais		573.861,00	772.852,58
Benefícios a Pessoal		0,00	0,00
Outras Variações Patrimoniais Diminutivas - Pessoal e Encargos		10.293,41	183.348,40
Benefícios Previdenciários e Assistenciais		0,00	0,00
Aposentadorias e Reformas		0,00	0,00
Pensões		0,00	0,00
Benefícios de Prestação Continuada		0,00	0,00
Benefícios Eventuais		0,00	0,00
Políticas Públicas de Transferência de Renda		0,00	0,00
Outros Benefícios Previdenciários e Assistenciais		0,00	0,00
Uso de Bens, Serviços e Consumo de Capital Fixo		572.448,08	2.784.483,49
Uso de Material de Consumo		13.457,28	37.557,96
Serviços		496.050,37	2.690.052,23
Depreciação, Amortização e Exaustão		62.940,43	56.873,30
Variações Patrimoniais Diminutivas Financeiras		0,00	0,00
Juros e Encargos de Empréstimos e Financiamentos Obtidos		0,00	0,00
Juros e Encargos de Mora		0,00	0,00
Variações Monetárias e Cambiais		0,00	0,00
Descontos Financeiros Concedidos		0,00	0,00
Outras Variações Patrimoniais Diminutivas Financeiras		0,00	0,00
Transferências e Delegações Concedidas		3.695.241,74	5.210.979,35
Transferências Intragovernamentais		3.695.241,74	5.037.079,35
Transferências Inter Governamentais		0,00	0,00
Transferências a Instituições Privadas		0,00	173.900,00
Transferências a Instituições Multigovernamentais		0,00	0,00
Transferências a Consórcios Públicos		0,00	0,00
Transferências ao Exterior		0,00	0,00
Execução Orçamentária Delegada de Entes		0,00	0,00
Outras Transferências e Delegações Concedidas		0,00	0,00
Desvalorização e Perda de Ativos e Incorporação de Passivos		0,00	1.617.738,32
Redução a Valor Recuperável e Ajuste para Perdas		0,00	1.068.713,01
Perdas com Alienação		0,00	0,00
Perdas Involuntárias		0,00	549.025,31
Ganhos com Desincorporação de Passivo		0,00	0,00
Desincorporação de Ativos		0,00	0,00
Tributárias		50.393,56	23.681,63
Impostos, Taxas e Contribuições de Melhoria		50.393,56	23.681,63
Contribuições		0,00	0,00
Depósitos Obrigatórios		0,00	0,00



ESTADO DE MATO GROSSO
SECRETARIA DE ESTADO DE FAZENDA
SECRETARIA ADJUNTA DA CONTADORIA GERAL DO ESTADO - SACE/SEFAZ
FIPLAN - SISTEMA INTEGRADO DE PLANEJAMENTO, CONTABILIDADE E FINANÇAS

**DEMONSTRAÇÃO DAS VARIAÇÕES PATRIMONIAIS**

Anexo 15 - Lei 4.320/64

Unidade Orçamentária: 26202 - FUNDAÇÃO DE AMPARO À PESQUISA DO ESTADO DE MATO GROSSO

Exercício de 2020

Custo das Mercadorias e Produtos Vendidos e Serviços Prestados		0,00	0,00
Custo de Materiais, Serviços e Consumos		0,00	0,00
Custo das Mercadorias Vendidas		0,00	0,00
Custo dos Produtos Vendidos		0,00	0,00
Custo dos Serviços Prestados		0,00	0,00
Outras Variações Patrimoniais Diminutivas		6.620.757,68	4.869.843,29
Premiações		0,00	0,00
Resultado Negativo de Participações		0,00	0,00
Incentivos		6.534.677,68	4.682.109,72
Subvenções Econômicas		0,00	0,00
Participações e Contribuições		0,00	0,00
VPD de Constituição de Provisões		0,00	0,00
Diversas Variações Patrimoniais Diminutivas		86.080,00	187.733,57
RESULTADO PATRIMONIAL DO PERÍODO		10.118.287,72	(1.183.381,23)

VALDEMIR NERI RAMOS
CONTADOR CRC Nº MT 014101-O

MTI

02/02/2021 15:36

vnramos

Página: 3 de 3

FUNDAÇÃO DE AMPARO À PESQUISA DO ESTADO DE MATO GROSSO - FAPEMAT
DEMONSTRAÇÃO DA DÍVIDA FUNDADA INTERNA

Anexo 16

EXERCÍCIO: 2020

AUTORIZAÇÕES			SALDO ANTERIOR EM CIRCULAÇÃO R\$	MOVIMENTO NO EXERCÍCIO R\$		SALDO PARA O EXERCÍCIO SEGUINTE	
LEIS (Nº E DATA)	QUANTIDADE	VALOR DA EMISSÃO R\$		EMIÇÃO	RESGATE	QUANTIDADE	VALOR R\$
NÃO HOUVE MOVIMENTO							

MARCOS DE SÁ FERNANDES DA SILVA
Presidente da FAPEMAT
(original assinada)

VALDEMIR NERI RAMOS
Contador - CRC/MT 014.101/O
(original assinada)

MARILZA APARECIDA PELEGRINI
SUPERINTENDENTE DE ADMINISTRAÇÃO SISTÊMICA
(original assinada)



ESTADO DE MATO GROSSO
SECRETARIA DE ESTADO DE FAZENDA
SECRETARIA ADJUNTA DA CONTADORIA GERAL DO ESTADO - SACE/SEFAZ
FIPLAN - SISTEMA INTEGRADO DE PLANEJAMENTO, CONTABILIDADE E FINANÇAS

**DEMONSTRAÇÃO DA DÍVIDA FLUTUANTE**

Anexo 17 da Lei 4.320/64

26202 - FUNDAÇÃO DE AMPARO À PESQUISA DO ESTADO DE MATO GROSSO

Exercício de 2020

TÍTULO	SALDO DO EXERCÍCIO R\$	MOVIMENTO NO EXERCÍCIO		SALDO PARA O EXERCÍCIO SEGUINTE R\$
		INSCRIÇÃO	BAIXA	
RESTOS A PAGAR				
Processados	759.847,03	1.350,00	759.847,03	1.350,00
De Exercícios Anteriores	759.847,03	0,00	759.847,03	0,00
Do Exercício	0,00	1.350,00	0,00	1.350,00
Não Processados	2.502.927,73	1.663.940,71	2.502.927,73	1.663.940,71
De Exercícios Anteriores	2.502.927,73	0,00	2.502.927,73	0,00
Do Exercício	0,00	1.663.940,71	0,00	1.663.940,71
SUBTOTAL (I)	3.262.774,76	1.665.290,71	3.262.774,76	1.665.290,71
DEPÓSITOS E CONSIGNAÇÕES				
Depósitos	0,00	1.559,01	1.559,01	0,00
Outros Depósitos de Curto Prazo	0,00	1.559,01	1.559,01	0,00
Consignações	47.607,92	35.187,23	47.607,92	35.187,23
Consignações do Exercício	0,00	35.187,23	0,00	35.187,23
Consignações de RP Processados de exercícios Anteriores	180,00	0,00	180,00	0,00
Consignações de RP Processados do exercício	47.427,92	0,00	47.427,92	0,00
SUBTOTAL (II)	47.607,92	36.746,24	49.166,93	35.187,23
OUTRAS OBRIGAÇÕES DE CURTO PRAZO				
Destaque a Repassar	169.848,63	86.080,00	255.928,63	0,00
SUBTOTAL (III)	169.848,63	86.080,00	255.928,63	0,00
TOTAL GERAL	3.480.231,31	1.788.116,95	3.567.870,32	1.700.477,94

QUADRO DE RESUMO

Cancelamento de Restos a Pagar Processado - Principal	0,00
Cancelamento de Restos a Pagar Não Processado - Principal	1.128.442,92
Baixa de Consignações de RP Não Processados	1.085,00
Cancelamento de Consignações de RP Processados	0,00
Cancelamento de Consignações de RP Não Processados	0,00

OBS: os cancelamentos de RP, assim como os cancelamentos das consignações e as baixas das consignações de RP Não Processados estão contidas nos respectivos itens e discriminados no resumo.

VALDEMIR NERI RAMOS
CONTADOR CRC Nº MT 014101-O

UNEMAT**UNIVERSIDADE DO ESTADO DE MATO GROSSO****EXTRATO DO TERMO ADITIVO Nº 001 AO CONTRATO Nº 077/2020-UNEMAT****PARTES: UNIVERSIDADE DO ESTADO DE MATO GROSSO/ FORT CONSTRUTORA LTDA - EPP****DO OBJETO:** Termo Aditivo tem por objeto o acréscimo de serviço extra-contratual ao Contrato 077/2020, devido a necessidade da execução de pintura da estrutura metálica com tinta anticorrosiva conforme especificado na planilha de custo anexada ao processo administrativo nº 37988/2021, fls. 04.**DA ASSINATURA:** 05/02/2021**DO VALOR:** Permanece o mesmo.**ASSINAM:** Prof. Drª Nilce Maria Da Silva - Reitor, Sr. Joares Conceição De Amorim, -Representante Legal.**EXTRATO DO TERMO DE RESCISÃO UNILATERAL AO CONTRATO Nº 094/2017-UNEMAT****PARTES: UNIVERSIDADE DO ESTADO DE MATO GROSSO / GMX CONSTRUTORA E INCORPORADORA LTDA ME****DO OBJETO:** O presente Termo de Rescisão Unilateral tem por fundamento legal o Art.79, inciso II, da Lei 8666/93 e demais elementos constantes no Tomada de Preços nº 001/2017 - UNEMAT, instruído pelo Processo Administrativo nº 305952-UNEMAT.**DA ASSINATURA:** 21/12/2020.**ASSINAM:** Prof. Dr. Rodrigo Bruno Zanin.**EXTRATO DO TERMO ADITIVO Nº 004 AO CONTRATO Nº 148/2018-UNEMAT****PARTES: UNIVERSIDADE DO ESTADO DE MATO GROSSO / WP CONSTRUTORA LTDA ME****DO OBJETO:** O presente Termo Aditivo tem por objeto o a supressão e acréscimo de valor em virtude de substituição/modificação de projeto, com base no Art. 65, Inciso I, alínea b; do Contrato 148/2018-UNEMAT.**DA ASSINATURA:** 10/09/2020.**DO VALOR:** Fica suprimido o montante do contrato no valor de R\$ 143.401,65 (cento quarenta três mil, quatrocentos e um reais e sessenta cinco centavos), referente a Laje pre-mold. beta 16 p/3,5kn/m² vão 5,2M incl. vigotas tijolos armadura negativa capeamento 3cm concreto 15MPa escoramento material e mão de obra.**ASSINAM:** Prof. Dr. Bruno Rodrigo Zanin - Reitor, Sr. Wemerson Adão Prata- Representante Legal.**EXTRATO DO TERMO ADITIVO Nº 002 AO CONTRATO Nº 158/2018-UNEMAT****PARTES: UNIVERSIDADE DO ESTADO DE MATO GROSSO / DEPARTAMENTO DE PUBLICAÇÕES BRASILIA LTDA****DO OBJETO:** O presente Termo Aditivo tem por objeto a adição do quantitativo contratado no patamar de 25% da cláusula segunda, item 1/1; com fundamento na necessidade de publicação dos atos normativos e não normativos da Universidade do Estado de Mato Grosso.**DA ASSINATURA:** 10/09/2020**DO VALOR:** R\$ 19.181,64 (dezenove mil, cento e oitenta um reais e sessenta quatro centavos)**ASSINAM:** Prof. Dr. Rodrigo Bruno Zanin, Sra. Grasiela Mafessoni - Representante Legal**EXTRATO DO TERMO ADITIVO Nº 001 AO CONTRATO Nº 174/2018-UNEMAT****PARTES: UNIVERSIDADE DO ESTADO DE MATO GROSSO / W F SOUZA CARVALHO ME****DO OBJETO:** O presente termo aditivo tem por objetivo alterar a cláusula II, do Contrato 174/2018, prorrogando o prazo, por mais 120 (cento e vinte) dias, para a Conclusão da Obra a partir do dia 16 de maio de 2019 e Conclusão em 16 de Setembro de 2019.**DA ASSINATURA:** 06/08/2019.**DO VALOR:** Permanece o mesmo.**ASSINAM:** Prof. Dr. Bruno Rodrigo Zanin - Reitor, Sr. Sr. Wynter Flávio De Souza Carvalho - Representante Legal.**EXTRATO DO TERMO ADITIVO Nº 004 AO CONTRATO Nº 005/2017-UNEMAT****PARTES: UNIVERSIDADE DO ESTADO DE MATO GROSSO / F. ROCHA & CIA LTDA****DO OBJETO:** O presente termo aditivo tem por objetivo a prorrogação da vigência do contrato por mais 12 (doze) meses contados do dia 10/02/2021 até o dia 10/02/2022.**DA ASSINATURA:** 06/01/2021.**DO VALOR:** Permanece o Mesmo.**ASSINAM:** Prof. Dr. Rodrigo Bruno Zanin e Sra. Marines Hatori da Silva.**PORTARIA Nº 1125/2020***Prorroga os efeitos de portaria publicada***O REITOR DA UNIVERSIDADE DO ESTADO DE MATO GROSSO, NO USO DE SUAS ATRIBUIÇÕES LEGAIS; CONSIDERANDO** o Ofício nº 277/2020 - PRAD/ATA, de 19.08.2020, sob o Protocolo nº. 293120/2020.**RESOLVE:****Art. 1º PRORROGAR** os efeitos da Portaria nº. 843/2020 de 06.06.2020, que designou o servidor Docente da Educação Superior ANTONIO FRANCISCO MALHEIROS, matrícula nº. 61265, para assumir a função de DIRETOR DA FACULDADE DE CIÊNCIAS AGRÁRIAS E BIOLÓGICAS - "Pró-Tempore", vinculado ao Campus Universitário de Cáceres, da Universidade do Estado de Mato Grosso, pelo período de 31/12/2020 a 31/01/2021.

Registre-se. Publique-se. Cumpra-se.

Cáceres, MT, 20 de Agosto de 2020.

Prof. RODRIGO BRUNO ZANIN
Reitor**PORTARIA Nº172/2021***Nomeia Comissão Especial responsável pelo Processo Seletivo destinado a contratar Professores da Educação Superior***A REITORA DA UNIVERSIDADE DO ESTADO DE MATO GROSSO, NO USO DE SUAS ATRIBUIÇÕES LEGAIS****CONSIDERANDO** a necessidade de excepcional interesse público para a contratação temporária de Professores da Educação Superior **CONSIDERANDO** a necessidade de conferir a maior transparência possível aos Processos Seletivos realizados na UNEMAT **CONSIDERANDO** Ofício nº 85/2021 - PRAD, datado 01/02/2021.**RESOLVE:****Art. 1º DESIGNAR** os servidores abaixo relacionados para comporem a **COMISSÃO ESPECIAL** encarregada de promover, supervisionar e acompanhar os Processos Seletivos destinado à Seleção de candidatos ao cargo de Professor da Educação Superior para a **FACULDADE DE CIÊNCIAS AGRÁRIAS E BIOLÓGICAS - FACAB**, vinculado ao Campus Universitário de Cáceres, da Universidade do Estado de Mato Grosso, pelo período de 15/01/2021 a 31/12/2021, conforme segue:

Nome	Matrícula	Função
Antonio Francisco Malheiros	61265	Presidente
Leandro Nogueira Pressinotti	131971	Membro
Marco Antonio Aparecido Barelli	101376	Membro

Registre-se. Publique-se. Cumpra-se.

Cáceres-MT, 01 de fevereiro de 2021.

Profª. NILCE MARIA DA SILVA
Reitora em Substituição
Portaria n.135/2021**PORTARIA Nº 173/2021***Nomeia Comissão Especial responsável pelo Processo Seletivo destinado a contratar Professores da Educação Superior***A REITORA DA UNIVERSIDADE DO ESTADO DE MATO GROSSO, NO USO DE SUAS ATRIBUIÇÕES LEGAIS.****CONSIDERANDO** a necessidade de excepcional interesse público para a contratação temporária de Professores da Educação Superior **CONSIDERANDO** a necessidade de conferir a maior transparência possível aos Processos Seletivos realizados na UNEMAT **CONSIDERANDO** Ofício nº 084/2021 - PRAD, datado 01/02/2021.**RESOLVE:****Art. 1º DESIGNAR** os servidores abaixo relacionados para comporem a **COMISSÃO ESPECIAL** encarregada de promover, supervisionar e acompanhar os Processos Seletivos destinado à Seleção de candidatos ao cargo de Professor da Educação Superior para a **FACULDADE DE CIÊNCIAS SOCIAIS, APLICADAS E DA LINGUAGEM - FACSAL**, vinculado ao Campus Universitário de Tangará da Serra, da Universidade do Estado de Mato Grosso, pelo período de 15/01/2021 a 31/12/2021, conforme segue:

Nome	Matrícula	Função
Toni Amorim de Oliveira	91099	Presidente
Luciênio Rosa e Silva Junior	101255	Membro
Kerli Simone Mezomo Silva	229903	Membro

Registre-se. Publique-se. Cumpra-se.

Cáceres-MT, 01 de fevereiro de 2021.

Profª. NILCE MARIA DA SILVA
Reitora em Substituição
Portaria n.135/2021

AGER**AGÊNCIA ESTADUAL DE REGULAÇÃO****ATA DA SETUAGÉSIMA SÉTIMA SESSÃO REGULATÓRIA DA
DIRETORIA EXECUTIVA COLEGIADA DA AGER/MT
REALIZADA NO DIA 09 DE FEVEREIRO DE 2021.**

Ao nono dia do mês fevereiro de 2021, com início às 08h30, na Sala de Reuniões da AGER/MT, situada na Av. Carmindo de Campos, 329, Shangri-lá, em Cuiabá/MT, reuniram-se o Presidente Regulador da AGER Sr. Luis Alberto Nespolo, o Diretor Regulador de Ouvidoria Sr. José Rodrigues Rocha Júnior, o Diretor Regulador de Transportes e Rodovias Sr. Paulo Henrique Monteiro Guimarães, o Diretor Regulador de Energia e Saneamento Sr. Wilber Norio Ohara, a Advogada Geral Reguladora Sr. Vaniele Mendes Fior de Castro, a Chefe de Gabinete Mariana de Freitas Silva, abaixo assinados, por meio de videoconferência participaram os servidores da AGER/MT: Aroldo de Luna Cavalcanti - Diretor de Administração Sistêmica, Mariovino Pereira Rodrigues, Carolin Fernanda Botelho, Débora Regina Inácio da Silva, Jomini Falcão de Freitas, Carlos Alberto da Silva Neves. Representantes da Secretária de Estado de Infraestrutura e Logística: Kelly Viegas e Marcelo Augusto de Andrade Maia Filho. Esteve ainda presente o representante da empresa Via Brasil MT100 Concessionária de Rodovias S.A. o Sr. Renato Peixoto Beltrame (Gestor de Assuntos Regulatórios) e Sr. João Couri, e a representante Houer - Verificador Independente - Sra. Fernanda Ribeiro Valadares, para a realização da 77ª Sessão Regulatória da Diretoria Executiva Colegiada.

O Presidente da Sessão Sr. Luis Alberto Nespolo, iniciou a Sessão no uso das atribuições que lhe confere os artigos 3º e 9º da Lei Complementar nº 429/2011, cumprimenta os presentes, verificando a existência do quórum necessário, declara aberta a 77ª Sessão Regulatória. Passou a palavra aos Diretores Reguladores de Transportes e Rodovias, de Ouvidoria e de Energia e Saneamento que cumprimentou todos os presentes, após foi retornada a palavra ao Presidente Regulador que informou que a Convocação da presente Sessão Regulatória foi publicada no Diário Oficial do Estado de Mato Grosso (nº 27.926) no dia 29 de janeiro de 2021, página 99, conforme aprovada na 32ª Reunião Extraordinária da Diretoria Executiva, atendendo assim o prazo de cinco dias úteis estabelecido na legislação.

Em seguida, passou-se a Pauta:

1) Processo nº 444004/2020 - Via Brasil MT 100 Concessionária de Rodovias S.A. Assunto: Reajuste da Tarifa Básica de Pedágio. Trata de requerimento administrativo formulado pela empresa Via Brasil solicitando reajuste da Tarifa Básica de Pedágio do Contrato de Concessão nº 001/2018/00/00-SINFRA, Lote 1: Alto Araguaia. O Presidente Regulador informou que o processo acima está sendo retomado haja vista o pedido de vista realizado pelo Diretor Regulador Ouvidor na 76ª Sessão Regulatória realizada em 18 de dezembro de 2020, informou ainda que o Diretor Ouvidor após leitura do voto pelo relator se manifestará. Desta maneira, foi passada a palavra ao relator do processo, Diretor Regulador de Transporte e Rodovias - Sr. Paulo Henrique Monteiro Guimarães, que após cumprimentar todos os presentes fez a leitura na íntegra do relatório acostado a folha 68/69. Após a leitura do relatório, o Presidente da Sessão abriu a palavra aos interessados no processo, não havendo manifestações dos representantes do Poder Concedente e da Concessionária, foi retornada a palavra ao relator Sr. Paulo Henrique Monteiro Guimarães, que proferiu a sua DECISÃO que está acostado na íntegra nas folhas 70/74 e manifestações durante a presente Sessão. Após proferido o voto pelo relator, foi passada a palavra ao Diretor Regulador de Ouvidoria - Sr. José Rodrigues Rocha Júnior que após cumprimentar todos, informou que após as manifestações do Poder Concedente e do representante da empresa na 76ª Sessão Regulatória o Diretor Ouvidor pediu vistas do processo para maior esclarecimentos aos apontamentos realizados, desta maneira após o pedido de vistas houve manifestação da Coordenadora Reguladora de Rodovias, Portos e Hidrovias que manifestou pela não objeção ao relatório do verificador independente e posteriormente da Advogada Geral Reguladora, após a instrução e esclarecimentos o Diretor Regulador Ouvidor votou com o relator, posteriormente foi dada a palavra ao Diretor Regulador de Energia e Saneamento - Sr. Wilber Norio Ohara que pelas considerações realizadas pelos Diretores Reguladores vota com o relator, e por fim, o Presidente Regulador votou com o relator.

Após a votação, foi proferida a seguinte decisão:

Vistos, relatados e discutidos os autos em epígrafe, a Diretoria Executiva Colegiada da AGER/MT, composta por **Luis Alberto Nespolo** (Presidente Regulador), **Paulo Henrique Monteiro Guimarães** (Diretor Regulador de Transportes e Rodovias - Relator), **Wilber Norio Ohara** (Diretor Regulador de Energia e Saneamento) e **José Rodrigues Rocha Junior** (Diretor

Regulador de Ouvidoria), proferiu a seguinte decisão: **Por unanimidade, votam pelo deferimento** do pedido da Via Brasil MT 100 Concessionária de Rodovias S/A quanto ao reajuste da Tarifa Básica de Pedágio do Contrato de Concessão nº 001/2018/00/00 - SINFRA, Lote 1: Alto Araguaia, para que seja **fixada à tarifa básica de pedágio em R\$ 8,50 (oito reais e cinquenta centavos) como tarifa teto** e, que está reproduza seus efeitos para as demais categorias de veículos, conforme estabelece o contrato, para vigência a partir do dia 10 de fevereiro de 2021, após a aprovação pela Diretoria Executiva da AGER, sendo facultada a Concessionária a cobrança de inferiores a tarifa teto, desde que não impliquem em pleitos compensatórios posteriores quanto à recuperação do equilíbrio econômico-financeiro do Contrato, conforme previsão contratual e recomendação da CREE, nos termos do voto do relator Paulo Henrique Monteiro Guimarães.

O Presidente Luis Alberto Nespolo agradeceu a presença de todos e deu por encerrada a presente Sessão. Eu, Mariana de Freitas Silva Chefe de Gabinete da Presidência da AGER/MT, lavrei a presente ATA que, após lida e achada conforme, vai assinada por mim _____, pelo Presidente Regulador, pelos Diretores Reguladores e pela Advogada Geral Reguladora.

Luis Alberto Nespolo
Presidente Regulador

Paulo Henrique Monteiro Guimarães José Rodrigues Rocha Júnior
Diretor Regulador de Transportes e Diretor Regulador de Ouvidor
Rodovias

Wilber Norio Ohara Vaniele Mendes Fior de Castro
Diretor Regulador de Energia e Advogada Geral Reguladora
Saneamento

JUCEMAT**JUNTA COMERCIAL****PROCESSO 201368820**

Relatora: Elizete Araújo Ramos Souza
Assunto: Recurso ao Plenário

ACÓRDÃO

RECURSO AO PLENÁRIO - AUMENTO DE CAPITAL COM INTEGRALIZAÇÃO DE BENS IMÓVEIS - DISPENSA EM ASSEMBLEIA DA APRESENTAÇÃO DE LAUDO DE AVALIAÇÃO - VIOLAÇÃO DO ART. 8º DA LEI Nº 6.404/76

“No presente caso, a empresa requereu a alteração do capital social, com integralização de bens imóveis, deixando de apresentar o respectivo laudo de avaliação, não obstante ter sido intimada para tal, sob o argumento de que na Assembleia Geral Extraordinária/AGE, ficou consignada a sua dispensa.

Há que se destacar as deliberações da Assembleias das empresas é ato jurídico de direito privado, o qual não pode alterar, modificar ou derogar regras de competência privativa estabelecidas em lei. O art. 8º da Lei nº 6.404/76 exige que a avaliação seja feita por 3 peritos ou por empresa especializada, nomeados em assembleia de acionistas, os quais deverão apresentar laudo fundamentado, com a indicação dos critérios de avaliação, que será submetido à aprovação.

Assim é que submeter os ativos da empresa a uma avaliação é uma exigência prevista na legislação, que não pode deixar de ser observada, ainda que conste expressa dispensa em deliberações de assembleias ou mesmo estatuto da empresa, eis que atos de natureza jurídica privada não tem o condão de revogar dispositivo de lei.”

Acordam os Vogais do Plenário da Junta Comercial do Estado de Mato Grosso, por UNANIMIDADE, em conhecer do Recurso ao Plenário, julgando-o improcedente.

INTERMAT

INSTITUTO DE TERRAS DE MATO GROSSO



ESTADO DE MATO GROSSO
SECRETARIA DE ESTADO DE FAZENDA
SECRETARIA ADJUNTA DA CONTADORIA GERAL DO ESTADO - SACE/SEFAZ
FIPLAN - SISTEMA INTEGRADO DE PLANEJAMENTO, CONTABILIDADE E FINANÇAS



Anexo 10 - Comparativo da Receita Orçada com a Arrecadada

04304 - INSTITUTO DE TERRAS DO ESTADO DE MATO GROSSO

Dezembro/2020

CÓDIGO	DESCRIÇÃO	ORÇADO ATUALIZADO	ARRECADADA	DIFERENÇA	
				PARA MAIS	PARA MENOS
1.0.0.0.00.0.0.00	Receitas Correntes	1.036.861,19	1.002.936,48	0,00	-33.924,71
1.3.0.0.00.0.0.00	Receita Patrimonial	2.084,33	11.501,57	9.417,24	0,00
1.3.2.0.00.0.0.00	Valores Mobiliários	2.084,33	11.501,57	9.417,24	0,00
1.3.2.1.00.0.0.00	Juros e Correção Monetária	2.084,33	11.501,57	9.417,24	0,00
1.3.2.1.00.1.0.00	Remuneração de Depósitos Bancários	2.084,33	11.501,57	9.417,24	0,00
1.3.2.1.00.1.1.00	Remuneração de Depósitos Bancários-Principal	2.084,33	11.501,57	9.417,24	0,00
1.3.2.1.00.1.1.27	Outros Dep. Não Vinculados-Diversas Remunerações de Depósitos Bancários Não Vinculados-Exceto Fonte 240-Princi	2.084,33	11.501,57	9.417,24	0,00
1.6.0.0.00.0.0.00	Receita de Serviços	1.018.645,99	991.434,91	0,00	-27.211,08
1.6.1.0.00.0.0.00	Serviços Administrativos e Comerciais Gerais	1.018.645,99	991.434,91	0,00	-27.211,08
1.6.1.0.01.0.0.00	Serviços Administrativos e Comerciais Gerais	1.018.645,99	991.434,91	0,00	-27.211,08
1.6.1.0.01.1.0.00	Serviços Administrativos e Comerciais Gerais	1.018.645,99	991.434,91	0,00	-27.211,08
1.6.1.0.01.1.1.00	Serviços Administrativos e Comerciais Gerais-Principal	1.018.645,99	991.434,91	0,00	-27.211,08
1.6.1.0.01.1.1.33	Regularização Fundiária-Serviços de Busca de Processos Fundiários-Principal	32.253,67	32.426,73	173,06	0,00
1.6.1.0.01.1.1.34	Regularização Fundiária-Serviços de Vistoria-Principal	58.922,94	67.266,79	8.343,85	0,00
1.6.1.0.01.1.1.35	Regularização Fundiária-Serviços de Expedição de Certidões-Principal	643.171,46	645.407,61	2.236,15	0,00
1.6.1.0.01.1.1.38	Regularização Fundiária-Outros Serviços de Regularização Fundiária-Principal	284.297,92	246.333,78	0,00	-37.964,14
1.9.0.0.00.0.0.00	Outras Receitas Correntes	16.130,87	0,00	0,00	-16.130,87
1.9.2.0.00.0.0.00	Indenizações, Restituições e Ressarcimentos	16.130,87	0,00	0,00	-16.130,87
1.9.2.2.00.0.0.00	Restituições	16.130,87	0,00	0,00	-16.130,87
1.9.2.2.99.0.0.00	Outras Restituições	16.130,87	0,00	0,00	-16.130,87
1.9.2.2.99.1.0.00	Outras Restituições	16.130,87	0,00	0,00	-16.130,87
1.9.2.2.99.1.1.00	Outras Restituições-Principal	16.130,87	0,00	0,00	-16.130,87
1.9.2.2.99.1.1.48	Restituições de Despesas do Exerc. Anterior, Inclusive Retorno de Pagto-Demais Fontes-Principal	16.130,87	0,00	0,00	-16.130,87
1.9.9.0.99.2.1.08	REPASSE COM ONUS RECEBIDO - CORRENTE	0,00	33.993,45	33.993,45	0,00
1.9.9.0.99.2.1.10	COTAS CORRENTES	15.373.856,00	28.968.243,62	13.594.387,62	0,00
1.9.9.0.99.2.1.12	COTA PARA COBERTURA DO DEFICIT FINANCEIRO - PREVIDENCIARIO	0,00	-9.107.325,03	9.107.325,03	0,00
2.9.9.0.00.1.1.05	COTAS DE CAPITAL	14.849.721,00	6.662.489,98	0,00	-8.187.231,02
9.0.0.0.00.0.0.00	Dedução-Receitas Correntes	0,00	9.677,70	9.677,70	0,00
9.6.0.0.00.0.0.00	Dedução-Receita de Serviços	0,00	9.677,70	9.677,70	0,00
9.6.1.0.00.0.0.00	Dedução-Serviços Administrativos e Comerciais Gerais	0,00	9.677,70	9.677,70	0,00



ESTADO DE MATO GROSSO
SECRETARIA DE ESTADO DE FAZENDA
SECRETARIA ADJUNTA DA CONTADORIA GERAL DO ESTADO - SACE/SEFAZ
FIPLAN - SISTEMA INTEGRADO DE PLANEJAMENTO, CONTABILIDADE E FINANÇAS

**Anexo 10 - Comparativo da Receita Orçada com a Arrecadada**

04304 - INSTITUTO DE TERRAS DO ESTADO DE MATO GROSSO

Dezembro/2020

CÓDIGO	DESCRIÇÃO	ORÇADO ATUALIZADO	ARRECADADA	DIFERENÇA	
				PARA MAIS	PARA MENOS
9.6.1.0.01.0.0.00	Dedução-Serviços Administrativos e Comerciais Gerais	0,00	9.677,70	9.677,70	0,00
9.6.1.0.01.1.0.00	Dedução-Serviços Administrativos e Comerciais Gerais	0,00	9.677,70	9.677,70	0,00
9.6.1.0.01.1.1.00	Dedução-Serviços Administrativos e Comerciais Gerais-Principal	0,00	9.677,70	9.677,70	0,00
9.6.1.0.01.1.1.38	Dedução-Regularização Fundiária-Outros Serviços de Regularização Fundiária-Principal	0,00	9.677,70	9.677,70	0,00
TOTAL		31.260.438,19	27.550.660,80	0,00	-3.709.777,39



ESTADO DE MATO GROSSO
SECRETARIA DE ESTADO DE FAZENDA
SECRETARIA ADJUNTA DA CONTADORIA GERAL DO ESTADO - SACE/SEFAZ
FIPLAN - SISTEMA INTEGRADO DE PLANEJAMENTO, CONTABILIDADE E FINANÇAS

**COMPARATIVO DA DESPESA AUTORIZADA COM A REALIZADA**

Anexo 11 - Lei 4.320/64

04304 - INSTITUTO DE TERRAS DO ESTADO DE MATO GROSSO

Dezembro/2020

NATUREZA DA DESPESA		DOTAÇÃO AUTORIZADA			REALIZADA	DIFERENÇA
CÓDIGO	TÍTULOS	CRÉD. ORÇAMENT. E SUPLEMENTARES	CRÉD. ESPECIAIS E EXTRAORDINÁRIOS	TOTAL		
300000000	DESPESA CORRENTE	19.837.759,30	0,00	19.837.759,30	19.273.167,14	-564.592,16
310000000	PESSOAL E ENCARGOS SOCIAIS	17.797.618,63	0,00	17.797.618,63	17.348.172,18	-449.446,45
319000000	Aplicações Diretas	12.188.414,80	0,00	12.188.414,80	11.876.369,08	-312.045,72
319011000	VENCIMENTOS E VANTAGENS FIXAS - PESSOAL CIVIL	0,00	0,00	0,00	11.339.189,60	11.339.189,60
319013000	OBRIGACOES PATRONAIS	0,00	0,00	0,00	414.515,35	414.515,35
319091000	SENTENÇAS JUDICIAIS	0,00	0,00	0,00	49.678,68	49.678,68
319092000	DESPESA DE EXERCÍCIO ANTERIOR	0,00	0,00	0,00	21.082,10	21.082,10
319094000	INDENIZACOES RESTITUICOES TRABALHISTAS	0,00	0,00	0,00	51.903,35	51.903,35
319100000	APLICAÇÃO DIRETA DECORRENTE DE OPERAÇÕES ENTRE ÓRGÃOS	5.609.203,83	0,00	5.609.203,83	5.471.803,10	-137.400,73
319113000	OBRIGACOES PATRONAIS	0,00	0,00	0,00	5.471.803,10	5.471.803,10
330000000	OUTRAS DESPESAS CORRENTES	2.040.140,67	0,00	2.040.140,67	1.924.994,96	-115.145,71
339000000	Aplicações Diretas	1.819.225,32	0,00	1.819.225,32	1.722.327,04	-96.898,28
339014000	DIARIAS - CIVIL	0,00	0,00	0,00	44.255,00	44.255,00
339030000	MATERIAL DE CONSUMO	0,00	0,00	0,00	73.317,09	73.317,09
339036000	OUTROS SERVIÇOS DE TERCEIROS - PESSOA FÍSICA	0,00	0,00	0,00	4.345,00	4.345,00
339037000	LOCACAO DE MAO-DE-OBRA	0,00	0,00	0,00	980.571,52	980.571,52
339039000	OUTROS SERVIÇOS DE TERCEIROS - PESSOA JURÍDICA	0,00	0,00	0,00	332.676,23	332.676,23
339047000	OBRIGAÇÕES TRIBUTÁRIAS CONTRIBUTIVAS	0,00	0,00	0,00	254.504,03	254.504,03
339093000	INDENIZACOES E RESTITUICOES	0,00	0,00	0,00	32.658,17	32.658,17
339100000	APLICAÇÃO DIRETA DECORRENTE DE OPERAÇÕES ENTRE ÓRGÃOS	220.915,35	0,00	220.915,35	202.667,92	-18.247,43
339139000	OUTROS SERVIÇOS DE TERCEIROS - PESSOA JURÍDICA	0,00	0,00	0,00	202.667,92	202.667,92
400000000	DESPESA CAPITAL	11.761.921,00	0,00	11.761.921,00	0,00	-11.761.921,00
440000000	INVESTIMENTOS	11.761.921,00	0,00	11.761.921,00	0,00	-11.761.921,00
449000000	Aplicações Diretas	11.761.921,00	0,00	11.761.921,00	0,00	-11.761.921,00
TOTAL GERAL		31.599.680,30	0,00	31.599.680,30	19.273.167,14	-12.326.513,16

SIMONE DE DEUS MACIEL DA CRUZ
COORD. FINANCEIRO CONTÁBIL
CONTADOR CRC Nº MT 011660/O-2



ESTADO DE MATO GROSSO
SECRETARIA DE ESTADO DE FAZENDA
SECRETARIA ADJUNTA DA CONTADORIA GERAL DO ESTADO - SACE/SEFAZ
FIPLAN - SISTEMA INTEGRADO DE PLANEJAMENTO, CONTABILIDADE E FINANÇAS

**BALANÇO ORÇAMENTÁRIO**

Anexo 12 da lei 4.320/64

Item 5 da IN TCE - 03/2005

04304 - INSTITUTO DE TERRAS DO ESTADO DE MATO GROSSO

Exercício de 2020

RECEITAS ORÇAMENTÁRIAS	NE	PREVISÃO INICIAL	PREVISÃO ATUALIZADA	RECEITAS REALIZADAS	SALDO
RECEITAS CORRENTES		1.189.314,00	1.036.861,19	993.258,78	(43.602,41)
RECEITA PATRIMONIAL		2.084,33	2.084,33	11.501,57	9.417,24
RECEITA DE SERVIÇOS		1.136.790,01	1.018.645,99	981.757,21	(36.888,78)
OUTRAS RECEITAS CORRENTES		50.439,66	16.130,87	0,00	(16.130,87)
TRANSFERÊNCIA INTRAGOVERNAMENTAL		30.223.577,00	30.223.577,00	26.557.402,02	(3.666.174,98)
COTAS/REPASSES		30.223.577,00	30.223.577,00	26.557.402,02	(3.666.174,98)
Correntes		15.373.856,00	15.373.856,00	19.894.912,04	4.521.056,04
Recebidas		15.373.856,00	15.373.856,00	29.498.547,44	14.124.691,44
(-)Concedidas		0,00	0,00	(9.603.635,40)	(9.603.635,40)
Capital		14.849.721,00	14.849.721,00	6.662.489,98	(8.187.231,02)
Recebidas		14.849.721,00	14.849.721,00	6.716.489,98	(8.133.231,02)
(-)Concedidas		0,00	0,00	(54.000,00)	(54.000,00)
SUBTOTAL DAS RECEITAS		31.412.891,00	31.260.438,19	27.550.660,80	(3.709.777,39)
SUBTOTAL COM REFINANCIAMENTO		31.412.891,00	31.260.438,19	27.550.660,80	(3.709.777,39)
DÉFICIT		0,00	339.242,11	0,00	(339.242,11)
TOTAL		31.412.891,00	31.599.680,30	27.550.660,80	(4.049.019,50)

DESPESAS ORÇAMENTÁRIAS	NE	DOTAÇÃO INICIAL	DOTAÇÃO ATUALIZADA	DESPESAS EMPENHADAS	DESPESAS LIQUIDADAS	DESPESAS PAGAS	SALDO
EXECUÇÃO DIRETA E DESTAQUE CONCEDIDO		31.412.891,00	31.599.680,30	19.273.167,14	19.078.796,39	18.829.938,62	12.326.513,16
DESPESAS CORRENTES		16.563.170,00	19.837.759,30	19.273.167,14	19.078.796,39	18.829.938,62	564.592,16
Pessoal e Encargos Sociais		15.142.327,00	17.797.618,63	17.348.172,18	17.348.172,18	17.099.314,41	449.446,45
Outras Despesas Correntes		1.420.843,00	2.040.140,67	1.924.994,96	1.730.624,21	1.730.624,21	115.145,71
DESPESAS DE CAPITAL		14.849.721,00	11.761.921,00	0,00	0,00	0,00	11.761.921,00
Investimentos		14.849.721,00	11.761.921,00	0,00	0,00	0,00	11.761.921,00
SUBTOTAL DAS DESPESAS		31.412.891,00	31.599.680,30	19.273.167,14	19.078.796,39	18.829.938,62	12.326.513,16
SUBTOTAL COM REFINANCIAMENTO		31.412.891,00	31.599.680,30	19.273.167,14	19.078.796,39	18.829.938,62	12.326.513,16
SUPERÁVIT		0,00	0,00	8.277.493,66	0,00	0,00	(8.277.493,66)
TOTAL		31.412.891,00	31.599.680,30	27.550.660,80	19.078.796,39	18.829.938,62	4.049.019,50

SIMONE DE DEUS MACIEL DA CRUZ
COORD. FINANCEIRO CONTÁBIL
CONTADOR CRC Nº MT 011660/O-2



ESTADO DE MATO GROSSO
SECRETARIA DE ESTADO DE FAZENDA
SECRETARIA ADJUNTA DA CONTADORIA GERAL DO ESTADO - SACE/SEFAZ
FIPLAN - SISTEMA INTEGRADO DE PLANEJAMENTO, CONTABILIDADE E FINANÇAS

**BALANÇO FINANCEIRO - Exercício de 2020**

Anexo 13 - Lei Complementar 4.320/64

ITEM Nº 4 - IN TCE - 2005

Unidade Orçamentária: 04304 - INSTITUTO DE TERRAS DO ESTADO DE MATO GROSSO

INGRESSOS			
ESPECIFICAÇÃO	NOTA	EXERCÍCIO ATUAL	EXERCÍCIO ANTERIOR
Receita Orçamentária		993.258,78	1.430.638,79
Ordinária		993.258,78	1.430.638,79
Transferências Financeiras Recebidas		36.215.037,42	46.686.808,84
Transferências Recebidas para a Execução Orçamentária		36.215.037,42	46.686.808,84
Cota Recebida		35.684.733,60	46.022.926,88
Repasses com Ônus		530.303,82	663.881,96
Recebimentos Extraorçamentários		21.082.352,56	20.474.506,42
Inscrição de Restos a Pagar Não Processados		194.370,75	78.342,05
Restos a Pagar não Processados		194.370,75	78.342,05
Inscrição de Restos a Pagar Processados		248.857,77	2.259.529,53
Restos a Pagar Processados		31.929,89	1.787.810,54
Consignações Inscritas em RP		216.927,88	471.718,99
Depósitos Restituíveis de Valores Vinculados		580.534,12	499.937,46
Depósitos de Diversas Origens		580.534,12	499.937,46
Outros Recebimentos Orçamentários		20.058.589,92	17.636.697,38
Receita Própria a Receber		1.223.722,26	1.597.374,48
Consignações do Exercício		3.674.397,05	3.824.460,81
Despesas Liquidadas a Pagar		15.148.076,92	12.192.578,26
Outros Credores e entidades a Curto Prazo		7.464,65	7.957,15
Créditos a receber Folha de Pagamento		0,00	6.332,06
Recursos Destinados a Pessoa/Dívida a Receber - Mov. Credor		4.929,04	7.994,62
Saldo em Espécie do Exercício Anterior		1.153.123,02	861.532,84
Caixa e Equivalentes de Caixa		1.153.123,02	861.532,84
Bancos Conta Movimento		775.851,06	82.961,98
Capacidade Financeira		377.271,96	778.570,86
Recebida		377.271,96	778.570,86
TOTAL GERAL		59.443.771,78	69.453.486,89

DISPÊNDIOS			
ESPECIFICAÇÃO	NOTA	EXERCÍCIO ATUAL	EXERCÍCIO ANTERIOR
Despesa Orçamentária		19.273.167,14	18.362.867,80
Execução Direta		19.273.167,14	18.362.867,80
Ordinária		19.273.167,14	18.362.867,80
Transferências Financeiras Concedidas		9.657.635,40	29.008.446,49
Transferências Concedidas para a Execução Orçamentária		9.657.635,40	29.008.446,49
Cota Concedida		54.000,00	1.256.242,81
Repasses com Ônus		496.310,37	22.163.881,96
Recursos para cobertura de Déficit Financeiro		9.107.325,03	5.588.321,72
Pagamentos Extraorçamentários		22.880.090,85	20.929.049,58
Pagamentos de Restos a Pagar Não Processados		70.083,29	384.444,56
Restos a Pagar não Processados		64.765,25	382.984,60
Consignações do Exercício de RP não Processados		5.318,04	1.459,96
Pagamentos de Restos a Pagar Processados		2.168.099,21	2.400.732,44
Restos a Pagar Processados		1.696.725,34	1.887.093,88
Consignações Inscritas em RP		471.373,87	512.432,22
Consignações de RP Processados de Exercícios Anteriores		0,00	1.206,34
Depósitos Restituíveis de Valores Vinculados		587.000,16	690.452,95
Depósitos de Diversas Origens		587.000,16	690.452,95
Outros Pagamentos Orçamentários		20.054.908,19	17.453.419,63
Receita Própria a Receber		1.225.699,41	1.424.383,42
Créditos a receber Folha de Pagamento		0,00	6.332,06
Consignações do Exercício		3.673.667,21	3.822.168,74



ESTADO DE MATO GROSSO
SECRETARIA DE ESTADO DE FAZENDA
SECRETARIA ADJUNTA DA CONTADORIA GERAL DO ESTADO - SACE/SEFAZ
FIPLAN - SISTEMA INTEGRADO DE PLANEJAMENTO, CONTABILIDADE E FINANÇAS

**BALANÇO FINANCEIRO - Exercício de 2020**

Anexo 13 - Lei Complementar 4.320/64

ITEM Nº 4 - IN TCE - 2005

Unidade Orçamentária: 04304 - INSTITUTO DE TERRAS DO ESTADO DE MATO GROSSO

DISPÊNDIOS			
ESPECIFICAÇÃO	NOTA	EXERCÍCIO ATUAL	EXERCÍCIO ANTERIOR
Despesas Liquidadas a Pagar		15.155.541,57	12.200.535,41
Saldo em Espécie para o Exercício Seguinte		7.632.878,39	1.153.123,02
Caixa e Equivalentes de Caixa		7.632.878,39	1.153.123,02
Bancos Conta Movimento		792.281,67	775.851,06
Capacidade Financeira		6.840.596,72	377.271,96
Recebida		6.840.596,72	377.271,96
TOTAL GERAL		59.443.771,78	69.453.486,89

SIMONE DE DEUS MACIEL DA CRUZ
COORD. FINANCEIRO CONTÁBIL
CONTADOR CRC Nº MT 011660/O-2



GOVERNO DO ESTADO DE MATO GROSSO
SECRETARIA DE ESTADO DE FAZENDA
SECRETARIA ADJUNTA DO TESOURO ESTADUAL - SATE/SEFAZ
SUPERINTENDÊNCIA DE CONTROLE GERENCIAL CONTÁBIL DO ESTADO
FIPLAN - SISTEMA INTEGRADO DE PLANEJAMENTO, CONTABILIDADE E FINANÇAS

**BALANÇO PATRIMONIAL - Dezembro/2020**

Anexo 14 - Lei 4.320/64

Unidade Orçamentária: 04304 - INSTITUTO DE TERRAS DO ESTADO DE MATO GROSSO

	Nota Explicativa	Exercício Atual	Exercício Anterior
ATIVO			
Ativo Circulante			
Caixa e Equivalentes de Caixa		792.281,67	775.851,06
Créditos a Curto Prazo		64.396.433,86	57.924.899,02
Investimentos e Aplicações Temporárias a Curto Prazo		0,00	0,00
Estoques		444.815,70	392.289,53
Ativo Não Circulante Mantido Para Venda		0,00	0,00
VPD Pagas Antecipadamente		0,00	0,00
Total do Ativo Circulante		65.633.531,23	59.093.039,61
Ativo Não-Circulante			
Realizável a Longo Prazo		2.741,51	2.741,51
Investimentos		0,00	0,00
Imobilizado		46.471.050,07	80.036.092,82
Intangível		474,59	474,59
Total do Ativo Não Circulante		46.474.266,17	80.039.308,92
TOTAL DO ATIVO		112.107.797,40	139.132.348,53
PASSIVO E PATRIMÔNIO LÍQUIDO			
Passivo Circulante			
Obrigações Trabalhistas, Previdenciárias e Assistenciais a Pagar a Curto Prazo		250.172,41	1.682.827,74
Empréstimos e Financiamentos a Curto Prazo		0,00	0,00
Fornecedores e Contas a Pagar a Curto Prazo		1.291.030,42	1.581.075,05
Obrigações Fiscais a Curto Prazo		0,00	0,00
Obrigações de Repartições a Outros Entes		0,00	0,00
Provisões a Curto Prazo		0,00	0,00
Demais Obrigações a Curto Prazo		3.713.069,18	5.408.222,09
Total do Passivo Circulante		5.254.272,01	8.672.124,88
Passivo Não Circulante			
Obrigações Trabalhistas, Previdenciárias e Assistenciais a Pagar a Longo Prazo		0,00	0,00
Empréstimos e Financiamentos a Longo Prazo		0,00	0,00
Fornecedores a Longo Prazo		0,00	0,00
Obrigações Fiscais a Longo Prazo		0,00	0,00
Provisões a Longo Prazo		0,00	0,00
Demais Obrigações a Longo Prazo		0,00	0,00
Resultado Diferido		0,00	0,00
Total do Passivo Não Circulante		0,00	0,00
TOTAL DO PASSIVO		5.254.272,01	8.672.124,88
Patrimônio Líquido			
Patrimônio Social e Capital Social		0,00	0,00
Adiantamento para Futuro Aumento de Capital		0,00	0,00
Reservas de Capital		0,00	0,00
Ajustes de Avaliação Patrimonial		0,00	0,00
Reservas de Lucros		0,00	0,00
Demais Reservas		0,00	0,00
Resultados Acumulados		106.853.525,39	130.460.223,65
(-) Ações/Cotas em Tesouraria		0,00	0,00
Total do Patrimônio Líquido		106.853.525,39	130.460.223,65
TOTAL DO PASSIVO E DO PATRIMÔNIO LÍQUIDO		112.107.797,40	139.132.348,53



GOVERNO DO ESTADO DE MATO GROSSO
SECRETARIA DE ESTADO DE FAZENDA
SECRETARIA ADJUNTA DO TESOURO ESTADUAL - SATE/SEFAZ
SUPERINTENDÊNCIA DE CONTROLE GERENCIAL CONTÁBIL DO ESTADO
FIPLAN - SISTEMA INTEGRADO DE PLANEJAMENTO, CONTABILIDADE E FINANÇAS

**BALANÇO PATRIMONIAL - Dezembro/2020**

Anexo 14 - Lei 4.320/64

Unidade Orçamentária: 04304 - INSTITUTO DE TERRAS DO ESTADO DE MATO GROSSO

QUADRO DOS ATIVOS E PASSIVOS FINANCEIROS E PERMANENTES

(Lei nº 4.320/1964)

Nota Explicativa

	Exercício Atual	Exercício Anterior
Ativo (I)		
Ativo Financeiro	65.136.086,67	58.654.354,15
Ativo Permanente	46.971.710,73	80.477.994,38
Total do Ativo	112.107.797,40	139.132.348,53
Passivo (II)		
Passivo Financeiro	5.230.400,24	8.474.319,90
Passivo Permanente	218.242,52	276.147,03
Total do Passivo	5.448.642,76	8.750.466,93
Saldo Patrimonial (III) = (I - II)	106.659.154,64	130.381.881,60

QUADRO DAS CONTAS DE COMPENSAÇÃO

(Lei nº 4.320/1964)

Nota Explicativa

	Exercício Atual	Exercício Anterior
ATOS POTENCIAIS ATIVOS		
Garantias e Contragarantias Recebidas	0,00	0,00
Direitos Conveniados e Outros Instrumentos Congeneres	1.857.174,88	1.857.174,88
Direitos Contratuais	0,00	0,00
Outros Atos Potenciais Ativos	14.928.665,40	4.006.278,65
Total dos Atos Potenciais Ativos	16.785.840,28	5.863.453,53
ATOS POTENCIAIS PASSIVOS		
Garantias e Contragarantias Concedidas	0,00	0,00
Obrigações Conveniadas e Outros Instrumentos Congêneres	0,00	0,00
Obrigações Contratuais	1.544.251,36	1.290.649,90
Outros Atos Potenciais Passivos	0,00	0,00
Total dos Atos Potenciais Passivos	1.544.251,36	1.290.649,90

QUADRO DO SUPERÁVIT/DÉFICIT FINANCEIRO

(Lei nº 4.320/1964)

Nota Explicativa

	Exercício Atual	Exercício Anterior
100/300 - Recursos Ordinários do Tesouro Estadual	(1.392.901,25)	(2.991.219,66)
108/308 - Recursos de Alienação de Bens	33.829.062,69	27.166.572,71
193/393 - Recursos de Transferências Voluntárias	11.063,09	11.063,09
240/640 - Recursos Próprios	30.154.780,34	28.689.936,55
888 - Recursos Extra-Orçamentários	(2.696.318,44)	(2.696.318,44)
Total das Fontes de Recursos	59.905.686,43	50.180.034,25

SIMONE DE DEUS MACIEL DA CRUZ
 COORD. FINANCEIRO CONTÁBIL
 CONTADOR CRC Nº MT 011660/O-2



ESTADO DE MATO GROSSO
SECRETARIA DE ESTADO DE FAZENDA
SECRETARIA ADJUNTA DA CONTADORIA GERAL DO ESTADO - SACE/SEFAZ
FIPLAN - SISTEMA INTEGRADO DE PLANEJAMENTO, CONTABILIDADE E FINANÇAS

**DEMONSTRAÇÃO DAS VARIAÇÕES PATRIMONIAIS**

Anexo 15 - Lei 4.320/64

Unidade Orçamentária: 04304 - INSTITUTO DE TERRAS DO ESTADO DE MATO GROSSO

Exercício de 2020

VARIAÇÕES PATRIMONIAIS QUANTITATIVAS			
	NE	Exercício Atual	Exercício Anterior
VARIAÇÕES PATRIMONIAIS AUMENTATIVAS		43.673.527,64	83.179.846,25
Impostos, Taxas e Contribuições de Melhoria		0,00	0,00
Impostos		0,00	0,00
Taxas		0,00	0,00
Contribuições de Melhoria		0,00	0,00
Contribuições		0,00	0,00
Contribuições Sociais		0,00	0,00
Contribuição de Intervenção no Domínio Econômico		0,00	0,00
Contribuições de Iluminação Pública		0,00	0,00
Contribuições de Interesse das Categorias Profissionais		0,00	0,00
Exploração e Venda de Bens, Serviços e Direitos		981.757,21	1.411.061,98
Venda de Mercadorias		0,00	0,00
Vendas de Produtos		0,00	0,00
Exploração de Bens e Direitos e Prestação de Serviços		981.757,21	1.411.061,98
Variações Patrimoniais Aumentativas Financeiras		11.501,57	18.654,44
Juros e Encargos de Empréstimos e Financiamentos Concedidos		0,00	0,00
Juros e Encargos de Mora		0,00	0,00
Variações Monetárias e Cambiais		0,00	0,00
Descontos Financeiros Obtidos		0,00	0,00
Remuneração de Depósitos Bancários e Aplicações Financeiras		11.501,57	18.654,44
Outras Variações Patrimoniais Aumentativas - Financeiras		0,00	0,00
Transferências e Delegações Recebidas		42.613.429,10	81.729.059,44
Transferências Intragovernamentais		42.613.429,10	81.729.059,44
Transferências Inter Governamentais		0,00	0,00
Transferências das Intituições Privadas		0,00	0,00
Transferências das Instituições Multigovernamentais		0,00	0,00
Transferências de Consórcios Públicos		0,00	0,00
Transferências do Exterior		0,00	0,00
Execução Orçamentária Delegada de Entes		0,00	0,00
Transferências de Pessoas Físicas		0,00	0,00
Outras Transferências e Delegações Recebidas		0,00	0,00
Valorização e Ganhos com Ativos e Desincorporação de Passivos		66.839,76	20.148,02
Reavaliação de Ativos		0,00	0,00
Ganhos com Alienação		0,00	0,00
Ganhos com Incorporação de Ativos por Descobertas e Nascimentos		0,00	20.147,92
Ganhos com Desincorporação de Passivos		66.839,76	0,10
Reversão de Redução ao Valor Recuperável		0,00	0,00
Outras Variações Patrimoniais Aumentativas		0,00	922,37
VPA a Classificar		0,00	0,00
Resultado Positivo de Participações		0,00	0,00
Reversão de Provisões e Ajustes de Perdas		0,00	0,00



ESTADO DE MATO GROSSO
SECRETARIA DE ESTADO DE FAZENDA
SECRETARIA ADJUNTA DA CONTADORIA GERAL DO ESTADO - SACE/SEFAZ
FIPLAN - SISTEMA INTEGRADO DE PLANEJAMENTO, CONTABILIDADE E FINANÇAS

**DEMONSTRAÇÃO DAS VARIAÇÕES PATRIMONIAIS**

Anexo 15 - Lei 4.320/64

Unidade Orçamentária: 04304 - INSTITUTO DE TERRAS DO ESTADO DE MATO GROSSO

Exercício de 2020

Diversas Variações Patrimoniais Aumentativas		0,00	922,37
VARIAÇÕES PATRIMONIAIS DIMINUTIVAS		64.083.723,10	61.421.239,65
Pessoal e Encargos		17.357.107,43	19.046.038,64
Remuneração a Pessoal		11.418.885,63	12.150.405,37
Encargos Patronais		5.886.318,45	6.801.946,07
Benefícios a Pessoal		0,00	0,00
Outras Variações Patrimoniais Diminutivas - Pessoal e Encargos		51.903,35	93.687,20
Benefícios Previdenciários e Assistenciais		0,00	0,00
Aposentadorias e Reformas		0,00	0,00
Pensões		0,00	0,00
Benefícios de Prestação Continuada		0,00	0,00
Benefícios Eventuais		0,00	0,00
Políticas Públicas de Transferência de Renda		0,00	0,00
Outros Benefícios Previdenciários e Assistenciais		0,00	0,00
Uso de Bens, Serviços e Consumo de Capital Fixo		31.861.717,25	1.652.126,45
Uso de Material de Consumo		5.648,05	6.486,44
Serviços		1.487.529,25	1.337.259,01
Depreciação, Amortização e Exaustão		30.368.539,95	308.381,00
Variações Patrimoniais Diminutivas Financeiras		0,00	380.726,76
Juros e Encargos de Empréstimos e Financiamentos Obtidos		0,00	0,00
Juros e Encargos de Mora		0,00	0,00
Variações Monetárias e Cambiais		0,00	0,00
Descontos Financeiros Concedidos		0,00	0,00
Outras Variações Patrimoniais Diminutivas Financeiras		0,00	380.726,76
Transferências e Delegações Concedidas		14.609.894,39	40.122.927,30
Transferências Intragovernamentais		14.609.894,39	40.122.927,30
Transferências Inter Governamentais		0,00	0,00
Transferências a Instituições Privadas		0,00	0,00
Transferências a Instituições Multigovernamentais		0,00	0,00
Transferências a Consórcios Públicos		0,00	0,00
Transferências ao Exterior		0,00	0,00
Execução Orçamentária Delegada de Entes		0,00	0,00
Outras Transferências e Delegações Concedidas		0,00	0,00
Desvalorização e Perda de Ativos e Incorporação de Passivos		0,00	0,00
Redução a Valor Recuperável e Ajuste para Perdas		0,00	0,00
Perdas com Alienação		0,00	0,00
Perdas Involuntárias		0,00	0,00
Ganhos com Desincorporação de Passivo		0,00	0,00
Desincorporação de Ativos		0,00	0,00
Tributárias		255.004,03	201.247,47
Impostos, Taxas e Contribuições de Melhoria		255.004,03	201.247,47
Contribuições		0,00	0,00
Depósitos Obrigatórios		0,00	0,00



ESTADO DE MATO GROSSO
SECRETARIA DE ESTADO DE FAZENDA
SECRETARIA ADJUNTA DA CONTADORIA GERAL DO ESTADO - SACE/SEFAZ
FIPLAN - SISTEMA INTEGRADO DE PLANEJAMENTO, CONTABILIDADE E FINANÇAS

**DEMONSTRAÇÃO DAS VARIAÇÕES PATRIMONIAIS**

Anexo 15 - Lei 4.320/64

Unidade Orçamentária: 04304 - INSTITUTO DE TERRAS DO ESTADO DE MATO GROSSO

Exercício de 2020

Custo das Mercadorias e Produtos Vendidos e Serviços Prestados		0,00	0,00
Custo de Materiais, Serviços e Consumos		0,00	0,00
Custo das Mercadorias Vendidas		0,00	0,00
Custo dos Produtos Vendidos		0,00	0,00
Custo dos Serviços Prestados		0,00	0,00
Outras Variações Patrimoniais Diminutivas		0,00	18.173,03
Premiações		0,00	0,00
Resultado Negativo de Participações		0,00	0,00
Incentivos		0,00	0,00
Subvenções Econômicas		0,00	0,00
Participações e Contribuições		0,00	0,00
VPD de Constituição de Provisões		0,00	0,00
Diversas Variações Patrimoniais Diminutivas		0,00	18.173,03
RESULTADO PATRIMONIAL DO PERÍODO		(20.410.195,46)	21.758.606,60

SIMONE DE DEUS MACIEL DA CRUZ
COORD. FINANCEIRO CONTÁBIL
CONTADOR CRC Nº MT 011660/O-2



ESTADO DE MATO GROSSO
SECRETARIA DE ESTADO DE FAZENDA
SECRETARIA ADJUNTA DA CONTADORIA GERAL DO ESTADO - SACE/SEFAZ
FIPLAN - SISTEMA INTEGRADO DE PLANEJAMENTO, CONTABILIDADE E FINANÇAS

**DEMONSTRAÇÃO DA DÍVIDA FLUTUANTE**

Anexo 17 da Lei 4.320/64

04304 - INSTITUTO DE TERRAS DO ESTADO DE MATO GROSSO

Exercício de 2020

TÍTULO	SALDO DO EXERCÍCIO R\$	MOVIMENTO NO EXERCÍCIO		SALDO PARA O EXERCÍCIO SEGUINTE R\$
		INSCRIÇÃO	BAIXA	
RESTOS A PAGAR				
Processados	2.987.755,76	31.929,89	1.696.725,34	1.322.960,31
De Exercícios Anteriores	2.987.755,76	0,00	1.696.725,34	1.291.030,42
Do Exercício	0,00	31.929,89	0,00	31.929,89
Não Processados	78.342,05	194.370,75	78.342,05	194.370,75
De Exercícios Anteriores	78.342,05	0,00	78.342,05	0,00
Do Exercício	0,00	194.370,75	0,00	194.370,75
SUBTOTAL (I)	3.066.097,81	226.300,64	1.775.067,39	1.517.331,06
DEPÓSITOS E CONSIGNAÇÕES				
Depósitos	4.917.259,95	17.137,20	1.462.773,16	3.471.623,99
Depósitos em Caução	131.839,07	0,00	0,00	131.839,07
Outros Depósitos de Curto Prazo	4.785.420,88	17.137,20	1.462.773,16	3.339.784,92
Consignações	481.943,54	216.927,88	471.373,87	227.497,55
Consignações do Exercício	0,00	216.927,88	0,00	216.927,88
Consignações de RP Processados de exercícios Anteriores	10.166,43	0,00	0,00	10.166,43
Consignações de RP Processados do exercício	471.718,99	0,00	471.373,87	345,12
Outras Consignações	58,12	0,00	0,00	58,12
SUBTOTAL (II)	5.399.203,49	234.065,08	1.934.147,03	3.699.121,54
OUTRAS OBRIGAÇÕES DE CURTO PRAZO				
Outras Entidades Credoras	9.018,60	535.232,86	530.303,82	13.947,64
SUBTOTAL (III)	9.018,60	535.232,86	530.303,82	13.947,64
TOTAL GERAL	8.474.319,90	995.598,58	4.239.518,24	5.230.400,24

QUADRO DE RESUMO

Cancelamento de Restos a Pagar Processado - Principal	0,00
Cancelamento de Restos a Pagar Não Processado - Principal	8.258,76
Baixa de Consignações de RP Não Processados	5.318,04
Cancelamento de Consignações de RP Processados	0,00
Cancelamento de Consignações de RP Não Processados	0,00

OBS: os cancelamentos de RP, assim como os cancelamentos das consignações e as baixas das consignações de RP Não Processados estão contidas nos respectivos itens e discriminados no resumo.

SIMONE DE DEUS MACIEL DA CRUZ
COORD. FINANCEIRO CONTÁBIL
CONTADOR CRC Nº MT 011660/O-2

INDEA**INSTITUTO DE DEFESA AGROPECUÁRIA****JUNTA ADMINISTRATIVA DE JULGAMENTO DE RECURSOS DE INFRAÇÕES
ACÓRDÃO nº 012/2020**

17 de dezembro de 2020

42ª Reunião Ordinária da Junta Administrativa de Julgamento de Recursos de Infrações - JARI/INDEA-MT.

Membros Julgadores presentes: Silvana da Silva Amaral, Mauro Carlos Vieira, Edvaldo Belisário dos Santos, Wanderlei Dias Guerra e Francisco de Sales Manzi.

Presidente da JARI: Jociane Cristina Quixabeira dos Santos
A Ata e o áudio da Reunião encontram-se na JARI/INDEA/MT

PROCESSO Nº 619181/2017 - RECURSO DE AUTO DE INFRAÇÃO Nº 014/048/2017

CANCELAMENTO - PROCESSO ARQUIVADO - MAIORIA.

Armazenamento de agrotóxicos em desacordo com a legislação vigente. Auto de infração anulado por não observância aos requisitos formais em sua aplicação nos termos do voto revisor. (JARI/INDEA, em 17/12/2020).

RECORRENTE: Roland Trentini

CPF/CNPJ: 253.444.200-72

Relator(a): Silvana da Silva Amaral

Revisor(a): Wanderlei Dias Guerra

PROCESSO Nº 233791/2016 - RECURSO DE AUTO DE INFRAÇÃO Nº 008/109/2016

CANCELAMENTO - PROCESSO ARQUIVADO - MAIORIA.

Prescrição de agrotóxicos em desacordo com a legislação vigente. Auto de infração anulado por não observância aos requisitos formais em sua aplicação nos termos do voto revisor. (JARI/INDEA, em 17/12/2020).

RECORRENTE: Fernando Wentz

CPF/CNPJ: 000.726.101-23

Relator(a): Silvana da Silva Amaral

Revisor(a): Wanderlei Dias Guerra

PROCESSO Nº 95474/2009 - RECURSO DE AUTO DE INFRAÇÃO Nº 64788/2006

PRESCRIÇÃO - PROCESSO ARQUIVADO - UNANIMIDADE.

Não vacinação de bovinos contra Febre Aftosa. Reconhece o instituto da prescrição com escopo do Decreto nº 20910/1932, nos termos do voto relator com o arquivamento do processo. (JARI/INDEA/MT, em 17/12/2020).

RECORRENTE: Agropecuária Vale do Beroaba

CPF/CNPJ: 04.488.486/0001-00

Relator(a): Francisco de Sales Manzi

PROCESSO Nº 116846/2017 - RECURSO DE AUTO DE INFRAÇÃO Nº 0104/2016

RECURSO DESPROVIDO - INFRATOR NOTIFICADO - PENALIDADE MANTIDA - UNANIMIDADE.

Não vacinação de bovinos contra Febre Aftosa. Argumentos apresentados insuficientes para descaracterizar o Auto. Fica decidido pelo pagamento da multa nos termos do voto relator aplicando o princípio *Novatio Legis in Mellius*, sobre a Lei nº 10.486/16 de 29 de dezembro de 2016. (JARI/INDEA, em 17/12/2020).

RECORRENTE: Fernando Gonçalves Sousa

CPF/CNPJ: 279.005.708-70

Relator(a): Francisco de Sales Manzi

PROCESSO Nº 445416/2009 - RECURSO DE AUTO DE INFRAÇÃO Nº 80589/2006

PRESCRIÇÃO - PROCESSO ARQUIVADO - UNANIMIDADE.

Não vacinação de bovinos contra Febre Aftosa. Reconhece o instituto da prescrição com escopo do Decreto nº 20910/1932, nos termos do voto relator com o arquivamento do processo. (JARI/INDEA/MT, em 17/12/2020).

RECORRENTE: Odilio Sales Rodrigues

CPF/CNPJ: 104.286.401-25

Relator(a): Francisco de Sales Manzi

PROCESSO Nº 479190/2015 - RECURSO DE AUTO DE INFRAÇÃO Nº 91908/2015

RECURSO PROVIDO - INFRATOR NOTIFICADO - PROCESSO ARQUIVADO - UNANIMIDADE

Não vacinação de bovinos contra Febre Aftosa. Argumentos apresentados suficientes para descaracterizar o Auto e pagamento da multa nos termos do voto relator. (JARI/INDEA, em 17/12/2020).

RECORRENTE: Gleci dos Santos Pruinelli

CPF/CNPJ: 328.956.731-00

Relator(a): Francisco de Sales Manzi

PROCESSO Nº 479214/2015 - RECURSO DE AUTO DE INFRAÇÃO Nº 91907/2015

RECURSO PROVIDO - INFRATOR NOTIFICADO - PROCESSO ARQUIVADO - MAIORIA

Não vacinação de bovinos contra Febre Aftosa. Argumentos apresentados suficientes para descaracterizar o Auto e pagamento da multa nos termos do voto relator. (JARI/INDEA, em 17/12/2020).

RECORRENTE: Raul Pruinelli

CPF/CNPJ: 251.806.069-34

Relator(a): Francisco de Sales Manzi

PROCESSO Nº 776723/2008 - RECURSO DE AUTO DE INFRAÇÃO Nº 46541/2006

PRESCRIÇÃO - PROCESSO ARQUIVADO - UNANIMIDADE.

Não vacinação de bovinos contra Febre Aftosa. Reconhece o instituto da prescrição com escopo do Decreto nº 20910/1932, nos termos do voto relator com o arquivamento do processo. (JARI/INDEA/MT, em 17/12/2020).

RECORRENTE: Nelsi Fontana

CPF/CNPJ: 249.782.489-49

Relator(a): Francisco de Sales Manzi

PROCESSO Nº 213899/2017 - RECURSO DE AUTO DE INFRAÇÃO Nº 41649/2017

RECURSO DESPROVIDO - INFRATOR NOTIFICADO - PENALIDADE MANTIDA - UNANIMIDADE.

Divergência no saldo de bovinos. Argumentos apresentados insuficientes para descaracterizar o Auto. Fica decidido pelo pagamento da multa nos termos do voto relator. (JARI/INDEA, em 17/12/2020).

RECORRENTE: Bruno Dalpiaz Haga

CPF/CNPJ: 014.422.111-05

Relator(a): Francisco de Sales Manzi

PROCESSO Nº 390499/2017 - RECURSO DE AUTO DE INFRAÇÃO Nº 55195/2017

RECURSO DESPROVIDO - INFRATOR NOTIFICADO - PENALIDADE MANTIDA - UNANIMIDADE.

Expor à venda fármacos com data de validade vencida. Argumentos apresentados insuficientes para descaracterizar o Auto. Fica decidido pelo pagamento da multa nos termos do voto relator. (JARI/INDEA, em 17/12/2020).

RECORRENTE: Adubos Araguaia Industria e Comércio LTDA

CPF/CNPJ: 03.306.578/0025-36

Relator(a): Francisco de Sales Manzi

PROCESSO Nº 151228/2016 - RECURSO DE AUTO DE INFRAÇÃO Nº 50886/2016

RECURSO DESPROVIDO - INFRATOR NOTIFICADO - PENALIDADE MANTIDA - UNANIMIDADE.

Não vacinação de bovinos contra Febre Aftosa. Argumentos apresentados insuficientes para descaracterizar o Auto. Fica decidido pelo pagamento da multa nos termos do voto relator aplicando o princípio *Novatio Legis in Mellius*, sobre a Lei nº 10.486/16 de 29 de dezembro de 2016. (JARI/INDEA, em 17/12/2020).

RECORRENTE: Jose Esteves de Souza Junior

CPF/CNPJ: 015.354.858-41

Relator(a): Francisco de Sales Manzi

PROCESSO Nº 339203/2015 - RECURSO DE AUTO DE INFRAÇÃO Nº 50834/2015

RECURSO DESPROVIDO - INFRATOR NOTIFICADO - PENALIDADE MANTIDA - UNANIMIDADE.

Não vacinação de bovinos contra Brucelose. Argumentos apresentados insuficientes para descaracterizar o Auto. Fica decidido pelo pagamento da multa nos termos do voto relator aplicando o princípio *Novatio Legis in Mellius*, sobre a Lei nº 10.486/16 de 29 de dezembro de 2016. (JARI/INDEA, em 17/12/2020).

RECORRENTE: Thiago Benedito da Silva

CPF/CNPJ: 909.110.591-72

Relator(a): Francisco de Sales Manzi

PROCESSO Nº 144749/2017 - RECURSO DE AUTO DE INFRAÇÃO Nº 96600/2016

RECURSO DESPROVIDO - INFRATOR NOTIFICADO - PENALIDADE MANTIDA - UNANIMIDADE.

Transito de bovinos sem GTA. Argumentos apresentados insuficientes para descaracterizar o Auto. Fica decidido pelo pagamento da multa nos termos do voto relator aplicando o princípio *Novatio Legis in Mellius*, sobre a Lei nº 10.486/16 de 29 de dezembro de 2016. (JARI/INDEA, em 17/12/2020).

RECORRENTE: Sandra Maria Soares

CPF/CNPJ: 709.011.201-20

Relator(a): Francisco de Sales Manzi

PROCESSO Nº 603077/2015 - RECURSO DE AUTO DE INFRAÇÃO Nº 41923/2015

RECURSO DESPROVIDO - INFRATOR NOTIFICADO - PENALIDADE MANTIDA - UNANIMIDADE.

Transito de bovinos sem GTA. Argumentos apresentados insuficientes para descaracterizar o Auto. Fica decidido pelo pagamento da multa nos termos do voto relator aplicando o princípio *Novatio Legis in Mellius*, sobre a Lei nº 10.486/16 de 29 de dezembro de 2016. (JARI/INDEA, em 17/12/2020).

RECORRENTE: Marcos Pianovski

CPF/CNPJ: 537.414.809-59

Relator(a): Francisco de Sales Manzi

PROCESSO Nº 16880/2017 - RECURSO DE AUTO DE INFRAÇÃO Nº 82745/2016

CANCELAMENTO - PROCESSO ARQUIVADO - UNANIMIDADE.

Transito de bovinos sem GTA. Auto de infração anulado por não observância aos requisitos formais em sua aplicação nos termos do voto relator. (JARI/INDEA, em 17/12/2020).

RECORRENTE: Marcilene dos Santos

CPF/CNPJ: 248.913.498-16

Relator(a): Francisco de Sales Manzi

PROCESSO Nº 124085/2014 - RECURSO DE AUTO DE INFRAÇÃO Nº 93903/2014

CANCELAMENTO - PROCESSO ARQUIVADO - UNANIMIDADE.
Transito de bovinos sem GTA. Auto de infração anulado por não observância aos requisitos formais em sua aplicação nos termos do voto relator. (JARI/INDEA, em 17/12/2020).

RECORRENTE: Raimundo Ribeiro da Silva

CPF/CNPJ: 954.387.421-20

Relator(a): Francisco de Sales Manzi

PROCESSO Nº 171051/2014 - RECURSO DE AUTO DE INFRAÇÃO Nº 76330/2014

RECURSO DESPROVIDO - INFRATOR NOTIFICADO - PENALIDADE MANTIDA - UNANIMIDADE.

Transito de bovinos sem GTA. Argumentos apresentados insuficientes para descaracterizar o Auto. Fica decidido pelo pagamento da multa nos termos do voto relator. (JARI/INDEA, em 17/12/2020).

RECORRENTE: Armerindo Jose de Souza

CPF/CNPJ: 230.966.831-15

Relator(a): Francisco de Sales Manzi

PROCESSO Nº 184619/2014 - RECURSO DE AUTO DE INFRAÇÃO Nº 70975/2014

RECURSO DESPROVIDO - INFRATOR NOTIFICADO - PENALIDADE MANTIDA - UNANIMIDADE.

Transito de bovinos sem GTA. Argumentos apresentados insuficientes para descaracterizar o Auto. Fica decidido pelo pagamento da multa nos termos do voto relator aplicando o princípio *Novatio Legis in Mellius*, sobre a Lei nº 10.486/16 de 29 de dezembro de 2016. (JARI/INDEA, em 17/12/2020).

RECORRENTE: Maria Salete Bampi

CPF/CNPJ: 792.406.071-53

Relator(a): Francisco de Sales Manzi

PROCESSO Nº 300104/2014 - RECURSO DE AUTO DE INFRAÇÃO Nº 83100/2014

RECURSO DESPROVIDO - INFRATOR NOTIFICADO - PENALIDADE MANTIDA - UNANIMIDADE.

Transito de bovinos sem GTA. Argumentos apresentados insuficientes para descaracterizar o Auto. Fica decidido pelo pagamento da multa nos termos do voto relator aplicando o princípio *Novatio Legis in Mellius*, sobre a Lei nº 10.486/16 de 29 de dezembro de 2016. (JARI/INDEA, em 17/12/2020).

RECORRENTE: Junior Marques Lima de Oliveira

CPF/CNPJ: 868.391.281-72

Relator(a): Francisco de Sales Manzi

PROCESSO Nº 320392/2017 - RECURSO DE AUTO DE INFRAÇÃO Nº 52271/2016

CANCELAMENTO - PROCESSO ARQUIVADO - UNANIMIDADE.

Transito de bovinos sem GTA. Auto de infração anulado por não observância aos requisitos formais em sua aplicação nos termos do voto relator. (JARI/INDEA, em 17/12/2020).

RECORRENTE: Elivelte Valdier de Jesus

CPF/CNPJ: 968.597.921-91

Relator(a): Francisco de Sales Manzi

PROCESSO Nº 227525/2017 - RECURSO DE AUTO DE INFRAÇÃO Nº 3567/2017

RECURSO DESPROVIDO - INFRATOR NOTIFICADO - PENALIDADE MANTIDA - UNANIMIDADE.

Transito de bovinos sem GTA. Argumentos apresentados insuficientes para descaracterizar o Auto. Fica decidido pelo pagamento da multa nos termos do voto relator. (JARI/INDEA, em 17/12/2020).

RECORRENTE: Murilo Mendonça de Amorim

CPF/CNPJ: 023.719.341-86

Relator(a): Francisco de Sales Manzi

PROCESSO Nº 370933/2009 - RECURSO DE AUTO DE INFRAÇÃO Nº 75724/2006

PRESCRIÇÃO - PROCESSO ARQUIVADO - UNANIMIDADE.

Transito de bovinos sem GTA. Reconhece o instituto da prescrição com escopo do Decreto nº 20910/1932, nos termos do voto relator com o arquivamento do processo. (JARI/INDEA/MT, em 17/12/2020).

RECORRENTE: Agropecuária Semedo Fernandes

CPF/CNPJ: 01.398.106/0001-98

Relator(a): Francisco de Sales Manzi

PROCESSO Nº 479239/2015 - RECURSO DE AUTO DE INFRAÇÃO Nº 91906/2015

RECURSO PROVIDO - INFRATOR NOTIFICADO - PROCESSO ARQUIVADO - MAIORIA

Transito de bovinos sem GTA. Argumentos apresentados suficientes para descaracterizar o Auto e pagamento da multa nos termos do voto relator. (JARI/INDEA, em 17/12/2020).

RECORRENTE: Daniel dos Santos Pruinelli

CPF/CNPJ: 025.540.331-37

Relator(a): Francisco de Sales Manzi

PROCESSO Nº 511993/2017 - RECURSO DE AUTO DE INFRAÇÃO Nº 3372/2017

RECURSO DESPROVIDO - INFRATOR NOTIFICADO - PENALIDADE MANTIDA - MAIORIA.

Transito de bovinos sem GTA. Argumentos apresentados insuficientes para descaracterizar o Auto. Fica decidido pelo pagamento da multa nos termos do voto revisor. (JARI/INDEA, em 17/12/2020).

RECORRENTE: Adelson Martins Gomes

CPF/CNPJ: 066.833.668-45

Relator(a): Francisco de Sales Manzi

Revisor(a): Edvaldo Belisário dos Santos

PROCESSO Nº 344669/2012 - RECURSO DE AUTO DE INFRAÇÃO Nº 023/036/2012

PRESCRIÇÃO - PROCESSO ARQUIVADO - UNANIMIDADE.

Dispor de forma inadequada embalagens vazias de agrotóxicos. Reconhece o instituto da prescrição com escopo do Decreto nº 20910/1932, nos termos do voto relator com o arquivamento do processo. (JARI/INDEA/MT, em 17/12/2020).

RECORRENTE: Advasson Pretto

CPF/CNPJ: 275.154.601-30

Relator(a): Silvana da Silva Amaral

PROCESSO Nº 15162/2013 - RECURSO DE AUTO DE INFRAÇÃO Nº 005/133/2012

PRESCRIÇÃO - PROCESSO ARQUIVADO - UNANIMIDADE.

Descumprimento do vazio sanitário da soja. Reconhece o instituto da prescrição com escopo do Decreto nº 20910/1932, nos termos do voto relator com o arquivamento do processo. (JARI/INDEA/MT, em 17/12/2020).

RECORRENTE: Agropecuária Maggi LTDA

CPF/CNPJ: 00.315.457/0020-58

Relator(a): Silvana da Silva Amaral

PROCESSO Nº 23703/2013 - RECURSO DE AUTO DE INFRAÇÃO Nº 004/133/2012

PRESCRIÇÃO - PROCESSO ARQUIVADO - UNANIMIDADE.

Descumprimento do vazio sanitário da soja. Reconhece o instituto da prescrição com escopo do Decreto nº 20910/1932, nos termos do voto relator com o arquivamento do processo. (JARI/INDEA/MT, em 17/12/2020).

RECORRENTE: Alcir Dartora

CPF/CNPJ: 433.527.580-34

Relator(a): Silvana da Silva Amaral

PROCESSO Nº 904266/2010 - RECURSO DE AUTO DE INFRAÇÃO Nº 012/040/2010

PRESCRIÇÃO - PROCESSO ARQUIVADO - UNANIMIDADE.

Descumprimento do vazio sanitário do algodão. Reconhece o instituto da prescrição com escopo do Decreto nº 20910/1932, nos termos do voto relator com o arquivamento do processo. (JARI/INDEA/MT, em 17/12/2020).

RECORRENTE: Alexandre Augustin

CPF/CNPJ: 575.844.351-49

Relator(a): Silvana da Silva Amaral

PROCESSO Nº 904244/2010 - RECURSO DE AUTO DE INFRAÇÃO Nº 011/040/2010

PRESCRIÇÃO - PROCESSO ARQUIVADO - UNANIMIDADE.

Descumprimento do vazio sanitário do algodão. Reconhece o instituto da prescrição com escopo do Decreto nº 20910/1932, nos termos do voto relator com o arquivamento do processo. (JARI/INDEA/MT, em 17/12/2020).

RECORRENTE: Alexandre Augustin

CPF/CNPJ: 575.844.351-49

Relator(a): Silvana da Silva Amaral

PROCESSO Nº 379978/2017 - RECURSO DE AUTO DE INFRAÇÃO Nº 001/74/2017

RECURSO DESPROVIDO - INFRATOR NOTIFICADO - PENALIDADE MANTIDA - UNANIMIDADE.

Não atualizar cadastro de propriedade produtora de soja. Argumentos apresentados insuficientes para descaracterizar o Auto. Fica decidido pelo pagamento da multa nos termos do voto relator. (JARI/INDEA, em 17/12/2020).

RECORRENTE: Edson Mariano Oliveira

CPF/CNPJ: 766.166.309-00

Relator(a): Silvana da Silva Amaral

PROCESSO Nº 563386/2017 - RECURSO DE AUTO DE INFRAÇÃO Nº 001/173/2017

RECURSO DESPROVIDO - INFRATOR NOTIFICADO - PENALIDADE MANTIDA - UNANIMIDADE.

Não cadastrar de propriedade produtora de soja. Argumentos apresentados insuficientes para descaracterizar o Auto. Fica decidido pelo pagamento da multa nos termos do voto relator. (JARI/INDEA, em 17/12/2020).

RECORRENTE: Nilton Ferreira Lima

CPF/CNPJ: 075.830.109-00

Relator(a): Silvana da Silva Amaral

PROCESSO Nº 629077/2016 - RECURSO DE AUTO DE INFRAÇÃO Nº 013/137/2016

RECURSO DESPROVIDO - INFRATOR NOTIFICADO - PENALIDADE MANTIDA - UNANIMIDADE.

Disponibilizar agrotóxicos e afins em desacordo com a legislação vigente. Argumentos apresentados insuficientes para descaracterizar o Auto. Fica decidido pelo pagamento da multa nos termos do voto relator. (JARI/INDEA, em 17/12/2020).

RECORRENTE: Jose Renato Perinete
CPF/CNPJ: 015.459.958-18

Relator(a): Silvana da Silva Amaral

PROCESSO Nº 628911/2016 - RECURSO DE AUTO DE INFRAÇÃO Nº 011/137/2016

RECURSO DESPROVIDO - INFRATOR NOTIFICADO - PENALIDADE MANTIDA - UNANIMIDADE.

Armazenar agrotóxicos não cadastrados junto ao INDEA/MT. Argumentos apresentados insuficientes para descaracterizar o Auto. Fica decidido pelo pagamento da multa nos termos do voto relator. (JARI/INDEA, em 17/12/2020).

RECORRENTE: Jose Renato Perinete
CPF/CNPJ: 015.459.958-18

Relator(a): Silvana da Silva Amaral

PROCESSO Nº 81057/2017 - RECURSO DE AUTO DE INFRAÇÃO Nº 3040/2017

RECURSO DESPROVIDO - INFRATOR NOTIFICADO - PENALIDADE MANTIDA - UNANIMIDADE.

Não vacinação de bovinos contra Febre Aftosa. Argumentos apresentados insuficientes para descaracterizar o Auto. Fica decidido pelo pagamento da multa nos termos do voto relator. (JARI/INDEA, em 17/12/2020).

RECORRENTE: Leandro Ferreira de Aguiar
CPF/CNPJ: 036.617.728-13

Relator(a): Edvaldo Belisário dos Santos

PROCESSO Nº 174404/2018 - RECURSO DE AUTO DE INFRAÇÃO Nº 87934/2017

RECURSO DESPROVIDO - INFRATOR NOTIFICADO - PENALIDADE MANTIDA - UNANIMIDADE.

Não vacinação de bovinos contra Febre Aftosa. Argumentos apresentados insuficientes para descaracterizar o Auto. Fica decidido pelo pagamento da multa nos termos do voto relator. (JARI/INDEA, em 17/12/2020).

RECORRENTE: Universal Towers Brasil Pecuária LTDA
CPF/CNPJ: 22.679.720/0002-49

Relator(a): Edvaldo Belisário dos Santos

PROCESSO Nº 312913/2017 - RECURSO DE AUTO DE INFRAÇÃO Nº 90137/2017

RECURSO DESPROVIDO - INFRATOR NOTIFICADO - PENALIDADE MANTIDA - UNANIMIDADE.

Não vacinação de bovinos contra Febre Aftosa. Argumentos apresentados insuficientes para descaracterizar o Auto. Fica decidido pelo pagamento da multa nos termos do voto relator. (JARI/INDEA, em 17/12/2020).

RECORRENTE: Jose Marques de Jesus
CPF/CNPJ: 274.955.661-91

Relator(a): Edvaldo Belisário dos Santos

PROCESSO Nº 321267/2014 - RECURSO DE AUTO DE INFRAÇÃO Nº 96968/2014

RECURSO DESPROVIDO - INFRATOR NOTIFICADO - PENALIDADE MANTIDA - UNANIMIDADE.

Transito de bovinos sem GTA. Argumentos apresentados insuficientes para descaracterizar o Auto. Fica decidido pelo pagamento da multa nos termos do voto relator aplicando o princípio *Novatio Legis in Mellius*, sobre a Lei nº 10.486/16 de 29 de dezembro de 2016. (JARI/INDEA, em 17/12/2020).RECORRENTE: Altivani Ramos Lacerda
CPF/CNPJ: 065.787.051-04

Relator(a): Edvaldo Belisário dos Santos

PROCESSO Nº 139836/2014 - RECURSO DE AUTO DE INFRAÇÃO Nº 41025/2014

RECURSO DESPROVIDO - INFRATOR NOTIFICADO - PENALIDADE MANTIDA - UNANIMIDADE.

Transito de bovinos sem GTA. Argumentos apresentados insuficientes para descaracterizar o Auto. Fica decidido pelo pagamento da multa nos termos do voto relator aplicando o princípio *Novatio Legis in Mellius*, sobre a Lei nº 10.486/16 de 29 de dezembro de 2016. (JARI/INDEA, em 17/12/2020).RECORRENTE: Guilherme Serapilha Mancuzo
CPF/CNPJ: 315.015.378-65

Relator(a): Edvaldo Belisário dos Santos

PROCESSO Nº 322332/2014 - RECURSO DE AUTO DE INFRAÇÃO Nº 90698/2014

RECURSO DESPROVIDO - INFRATOR NOTIFICADO - PENALIDADE MANTIDA - MAIORIA.

Transito de bovinos sem GTA. Argumentos apresentados insuficientes para descaracterizar o Auto. Fica decidido pelo pagamento da multa nos termos do voto revisor. (JARI/INDEA, em 17/12/2020).

RECORRENTE: Bom Futuro Agrícola LTDA
CPF/CNPJ: 10.425.282/0001-22

Relator(a): Edvaldo Belisário dos Santos

Revisor(a): Francisco de Sales Manzi

PROCESSO Nº 648686/2016 - RECURSO DE AUTO DE INFRAÇÃO Nº 96157/2016

RECURSO DESPROVIDO - INFRATOR NOTIFICADO - PENALIDADE MANTIDA - UNANIMIDADE.

Transito de bovinos sem GTA. Argumentos apresentados insuficientes para descaracterizar o Auto. Fica decidido pelo pagamento da multa nos termos do voto relator. (JARI/INDEA, em 17/12/2020).

RECORRENTE: Djaime Jesus de Oliveira
CPF/CNPJ: 411.176.541-68

Relator(a): Edvaldo Belisário dos Santos

PROCESSO Nº 610510/2016 - RECURSO DE AUTO DE INFRAÇÃO Nº 005/30/2016

RECURSO DESPROVIDO - INFRATOR NOTIFICADO - PENALIDADE MANTIDA - UNANIMIDADE.

Transporte de agrotóxicos desacompanhados dos documentos exigidos em Lei. Argumentos apresentados insuficientes para descaracterizar o Auto. Fica decidido pelo pagamento da multa nos termos do voto relator. (JARI/INDEA, em 17/12/2020).

RECORRENTE: Lavroquímica Comercio e Representações Ltda
CPF/CNPJ: 00.175.182/0002-12

Relator(a): Edvaldo Belisário dos Santos

PROCESSO Nº 640288/2016 - RECURSO DE AUTO DE INFRAÇÃO Nº 040/34/2016

RECURSO DESPROVIDO - INFRATOR NOTIFICADO - PENALIDADE MANTIDA - UNANIMIDADE.

Transporte de agrotóxicos desacompanhados dos documentos exigidos em Lei. Argumentos apresentados insuficientes para descaracterizar o Auto. Fica decidido pelo pagamento da multa nos termos do voto relator. (JARI/INDEA, em 17/12/2020).

RECORRENTE: Ronyel Jose de Almeida Santos
CPF/CNPJ: 030.624.741-06

Relator(a): Edvaldo Belisário dos Santos

PROCESSO Nº 778955/2008 - RECURSO DE AUTO DE INFRAÇÃO Nº 56369/2006

PRESCRIÇÃO - PROCESSO ARQUIVADO - UNANIMIDADE.

Transito de equinos sem GTA. Reconhece o instituto da prescrição com escopo do Decreto nº 20910/1932, nos termos do voto relator com o arquivamento do processo. (JARI/INDEA/MT, em 17/12/2020).

RECORRENTE: Alberto Zuzzi
CPF/CNPJ: 002.170.649-87

Relator(a): Edvaldo Belisário dos Santos

PROCESSO Nº 98208/2009 - RECURSO DE AUTO DE INFRAÇÃO Nº 80591/2006

PRESCRIÇÃO - PROCESSO ARQUIVADO - UNANIMIDADE.

Não vacinação de bovinos contra Febre Aftosa. Reconhece o instituto da prescrição com escopo do Decreto nº 20910/1932, nos termos do voto relator com o arquivamento do processo. (JARI/INDEA/MT, em 17/12/2020).

RECORRENTE: Claudemir Duarte da Silva
CPF/CNPJ: 415.287.868-15

Relator(a): Edvaldo Belisário dos Santos

PROCESSO Nº 97909/2009 - RECURSO DE AUTO DE INFRAÇÃO Nº 80489/2006

PRESCRIÇÃO - PROCESSO ARQUIVADO - UNANIMIDADE.

Não vacinação de bovinos contra Febre Aftosa. Reconhece o instituto da prescrição com escopo do Decreto nº 20910/1932, nos termos do voto relator com o arquivamento do processo. (JARI/INDEA/MT, em 17/12/2020).

RECORRENTE: Dirceu Cardoso Portes
CPF/CNPJ: 142.217.721-15

Relator(a): Edvaldo Belisário dos Santos

PROCESSO Nº 49275/2009 - RECURSO DE AUTO DE INFRAÇÃO Nº 80585/2006

PRESCRIÇÃO - PROCESSO ARQUIVADO - UNANIMIDADE.

Não vacinação de bovinos contra Febre Aftosa. Reconhece o instituto da prescrição com escopo do Decreto nº 20910/1932, nos termos do voto relator com o arquivamento do processo. (JARI/INDEA/MT, em 17/12/2020).

RECORRENTE: Divanir Mauricio da Silva
CPF/CNPJ: 453.569.719-15

Relator(a): Edvaldo Belisário dos Santos

PROCESSO Nº 611089/2008 - RECURSO DE AUTO DE INFRAÇÃO Nº 64794/2006

PRESCRIÇÃO - PROCESSO ARQUIVADO - UNANIMIDADE.

Não vacinação de bovinos contra Febre Aftosa. Reconhece o instituto da prescrição com escopo do Decreto nº 20910/1932, nos termos do voto relator com o arquivamento do processo. (JARI/INDEA/MT, em 17/12/2020).

RECORRENTE: Divino Rodrigues do Amaral
CPF/CNPJ: 110.020.261-72

Relator(a): Edvaldo Belisário dos Santos

PROCESSO Nº 654630/2008 - RECURSO DE AUTO DE INFRAÇÃO Nº 9196/2006

PRESCRIÇÃO - PROCESSO ARQUIVADO - UNANIMIDADE.

Não vacinação de bovinos contra Febre Aftosa. Reconhece o instituto da prescrição com escopo do Decreto nº 20910/1932, nos termos do voto relator com o arquivamento do processo. (JARI/INDEA/MT, em 17/12/2020).

RECORRENTE: Eurides Rocha de Moraes

CPF/CNPJ: 206.557.621-91

Relator(a): Edvaldo Belisário dos Santos

PROCESSO Nº 506783/2017 - RECURSO DE AUTO DE INFRAÇÃO Nº 005/137/2017

RECURSO DESPROVIDO - INFRATOR NOTIFICADO - PENALIDADE MANTIDA - UNANIMIDADE.

Não cadastrar de propriedade produtora de soja. Argumentos apresentados insuficientes para descaracterizar o Auto. Fica decidido pelo pagamento da multa nos termos do voto relator. (JARI/INDEA, em 17/12/2020).

RECORRENTE: Jose Aler Sambati

CPF/CNPJ: 389.659.769-87

Relator(a): Mauro Carlos Vieira

PROCESSO Nº 506917/2017 - RECURSO DE AUTO DE INFRAÇÃO Nº 009/137/2017

RECURSO DESPROVIDO - INFRATOR NOTIFICADO - PENALIDADE MANTIDA - UNANIMIDADE.

Descumprimento do vazio sanitário da soja. Argumentos apresentados insuficientes para descaracterizar o Auto. Fica decidido pelo pagamento da multa nos termos do voto relator. (JARI/INDEA, em 17/12/2020).

RECORRENTE: Jose Aler Sambati

CPF/CNPJ: 389.659.769-87

Relator(a): Mauro Carlos Vieira

PROCESSO Nº 213753/2009 - RECURSO DE AUTO DE INFRAÇÃO Nº 16917/2007

PRESCRIÇÃO - PROCESSO ARQUIVADO - UNANIMIDADE.

Não vacinação de bovinos contra Febre Aftosa. Reconhece o instituto da prescrição com escopo do Decreto nº 20910/1932, nos termos do voto relator com o arquivamento do processo. (JARI/INDEA/MT, em 17/12/2020).

RECORRENTE: Maria Aparecida Castro Nunes

CPF/CNPJ: 024.672.658-03

Relator(a): Mauro Carlos Vieira

PROCESSO Nº 49093/2009 - RECURSO DE AUTO DE INFRAÇÃO Nº 80577/2006

PRESCRIÇÃO - PROCESSO ARQUIVADO - UNANIMIDADE.

Não vacinação de bovinos contra Febre Aftosa. Reconhece o instituto da prescrição com escopo do Decreto nº 20910/1932, nos termos do voto relator com o arquivamento do processo. (JARI/INDEA/MT, em 17/12/2020).

RECORRENTE: Mizaél de Campos Martins

CPF/CNPJ: 209.609.301-59

Relator(a): Mauro Carlos Vieira

PROCESSO Nº 641996/2008 - RECURSO DE AUTO DE INFRAÇÃO Nº 60476/2006

PRESCRIÇÃO - PROCESSO ARQUIVADO - UNANIMIDADE.

Não vacinação de bovinos contra Febre Aftosa. Reconhece o instituto da prescrição com escopo do Decreto nº 20910/1932, nos termos do voto relator com o arquivamento do processo. (JARI/INDEA/MT, em 17/12/2020).

RECORRENTE: Marivaldo Caetano dos Santos

CPF/CNPJ: 445.520.764-34

Relator(a): Mauro Carlos Vieira

PROCESSO Nº 594342/2008 - RECURSO DE AUTO DE INFRAÇÃO Nº 43604/2006

PRESCRIÇÃO - PROCESSO ARQUIVADO - UNANIMIDADE.

Transito de bovinos sem GTA. Reconhece o instituto da prescrição com escopo do Decreto nº 20910/1932, nos termos do voto relator com o arquivamento do processo. (JARI/INDEA/MT, em 17/12/2020).

RECORRENTE: Jurandir da Silva Vieira

CPF/CNPJ: 193.846.371-49

Relator(a): Mauro Carlos Vieira

PROCESSO Nº 786092/2008 - RECURSO DE AUTO DE INFRAÇÃO Nº 43603/2006

PRESCRIÇÃO - PROCESSO ARQUIVADO - UNANIMIDADE.

Transito de bovinos sem GTA. Reconhece o instituto da prescrição com escopo do Decreto nº 20910/1932, nos termos do voto relator com o arquivamento do processo. (JARI/INDEA/MT, em 17/12/2020).

RECORRENTE: Jurandir da Silva Vieira

CPF/CNPJ: 193.846.371-49

Relator(a): Mauro Carlos Vieira

PROCESSO Nº 786080/2008 - RECURSO DE AUTO DE INFRAÇÃO Nº 43606/2006

PRESCRIÇÃO - PROCESSO ARQUIVADO - UNANIMIDADE.

Transito de bovinos sem GTA. Reconhece o instituto da prescrição com escopo do Decreto nº 20910/1932, nos termos do voto relator com o arquivamento do processo. (JARI/INDEA/MT, em 17/12/2020).

RECORRENTE: Jurandir da Silva Vieira

CPF/CNPJ: 193.846.371-49

Relator(a): Mauro Carlos Vieira

PORTARIA Nº 027/2021/INDEA/MT

Atualiza a Portaria nº 210/2020/INDEA-MT, publicada no DOE/MT de 02/12/2020, que dispõe sobre procedimentos para solicitação, autorização, concessão e prestação de contas de diárias no âmbito do Instituto de Defesa Agropecuária do Estado de Mato Grosso - INDEA, conforme os termos do Decreto nº 767, de 28 de dezembro de 2020.

A PRESIDENTE DO INDEA/MT, no uso de suas atribuições legais e regimentais, em atendimento às normas contidas no Decreto Estadual nº 767, de 28 de dezembro de 2020, que alterou o Decreto nº 603, de 18 de agosto de 2020,

RESOLVE:

Art. 1º Alterar a Portaria nº 210/2020/INDEA-MT, que dispõe sobre procedimentos para solicitação, autorização, concessão e prestação de contas de diárias no âmbito do Instituto de Defesa Agropecuária do Estado de Mato Grosso - INDEA, fazendo constar as alterações decorrentes do Decreto nº 767, de 28 de dezembro de 2020.

Art. 2º Ficam acrescidos os §§6º, 7º, 8º e 9º ao art. 4º da Portaria nº 210/2020/INDEA-MT, com a seguinte redação:

“§6º Fica autorizado o pagamento de diárias integrais aos Agentes e Fiscais Estaduais de Defesa Agropecuária e Florestal, quando designados para prestação de serviço em Unidades Operativas de Fiscalização no território mato-grossense.

§7º O disposto no caput deste artigo aplica-se aos Policiais Militares, independentemente do município da respectiva lotação, nas hipóteses descritas em Termo de Cooperação ou instrumento equivalente celebrado entre o INDEA/MT e a SESP/MT.

§8º Correspondem a Unidades Operativas de Fiscalização, assim mencionadas no art. 6º do Decreto nº 603/2020, apenas as barreiras sanitárias.

§9º O pagamento de diárias relativas às atividades desempenhadas nos postos fiscais permanecerão na forma prevista no caput do art. 7º do Decreto nº 603/2020.”

Art. 3º Revogar os incisos VIII e X do art. 10 da Portaria nº 210/2020/INDEA-MT.

Art. 4º Esta portaria entra em vigor na data de sua publicação.

REGISTRE-SE, PUBLIQUE-SE, CUMPRE-SE.

Cuiabá/MT, 05 de fevereiro de 2021.

EMANUELE G. DE ALMEIDA

Presidente do INDEA/MT

(original assinado)

PORTARIA Nº 029/2021/INDEA-MT

A Presidente do Instituto de Defesa Agropecuária do Estado de Mato Grosso-INDEA/MT, no uso de suas atribuições legais que lhe confere o Inciso II do artigo 44 do Capítulo I do Título IV, Decreto nº 732, de 26 de novembro de 2020, que aprovou o Regimento Interno deste Instituto.

RESOLVE:

Art. 1º. Designar a servidora, Kelly Cristina Marmet - Matrícula 252743 para responder, em substituição legal, pela Unidade Local de Execução de Água Boa do INDEA - MT, no período 11/01/2021 a 10/02/2021.

Art. 2º. Esta Portaria entra em vigor na data de sua publicação.

Publicada. Registrada. Cumpra-se.

Cuiabá-MT, 08 de fevereiro de 2021.

Emanuele G. de Almeida

Presidente do INDEA-MT

(original assinado)

PORTARIA Nº 030/2021/INDEA-MT

A Presidente do Instituto de Defesa Agropecuária do Estado de Mato Grosso-INDEA/MT, no uso de suas atribuições legais que lhe confere o Inciso II do artigo 44 do Capítulo I do Título IV, Decreto nº 732, de 26 de novembro de 2020, que aprovou o Regimento Interno deste Instituto.

RESOLVE:

Art. 1º. Designar o servidor, Manfred Zingler - Matrícula 220159 para responder, em substituição legal, pela Unidade Local de Execução de Gaúcha do Norte do INDEA, no período 04/01/2021 a 13/01/2021.

Art. 2º. Esta Portaria entra em vigor na data de sua publicação.

Publicada. Registrada. Cumpra-se.

Cuiabá-MT, 08 de fevereiro de 2021.

Emanuele G. de Almeida

Presidente do INDEA-MT

(original assinado)

DETRAN/MT**DEPARTAMENTO ESTADUAL DE TRÂNSITO****EXTRATO DO CONTRATO N.º 009/2021/DETRAN/MT**

(Processo n.º 37636/2021)

OBJETO: Contratação de empresa especializada na prestação de serviços de agenciamento e fornecimento de passagens aéreas nacionais e internacionais por meio de ferramenta on-line de autoagendamento (self-booking).

VALOR DO CONTRATO: R\$ 100.000,00 (cento mil reais).

VIGÊNCIA DO CONTRATO: 25/02/2021 a 24/02/2022.

DATA DA ASSINATURA DO CONTRATO: 1º/02/2021.

MODALIDADE LICITAÇÃO: Adesão à Ata de Registro de Preços nº 007/2020/SEPLAG, decorrente do Pregão Eletrônico n.º 022/2019/SEPLAG.

CONTRATANTE: DEPARTAMENTO ESTADUAL DE TRÂNSITO DE MATO GROSSO - DETRAN/MT - MARIA CAROLINA BORGES DAL'MAGRO - PAULO HENRIQUE LIMA MARQUES.

CONTRATADA: ARARAUNA TURISMO ECOLÓGICO LTDA - 36.932.853/0001-09 - SELMO RODRIGUES DE MORAES.

PORTARIA Nº 058/2021/GP/DETRAN/MT

O PRESIDENTE DO DEPARTAMENTO ESTADUAL DE TRÂNSITO DE MATO GROSSO - DETRAN/MT, no uso das atribuições que lhe são conferidas e nos termos do art. 67 da Lei Federal nº 8.666/1993, **RESOLVE:**

Art. 1º Designar os servidores para acompanhar, fiscalizar e gerir o seguinte contrato:

Contrato n. 068/2019 - J. S. DE OLIVEIRA.

Objeto: Contratação de empresa especializada para execução de reforma predial na 34ª CRT de Colíder - MT.

I- Fiscal Titular: Sandro de Oliveira Araújo - Matrícula nº 254008

II -Fiscal Substituto: José Eduardo de Melo Martins - Matrícula nº 225689

III- Gestor Titular: Paulo de Brito Ferreira - Matrícula nº 104084

IV- Gestor Substituto: Jaira Tania Silva Zany - Matrícula nº 46576

Art. 2º Ficam alteradas as designações do referido contrato constantes em disposições anteriores, passando a vigorar o exposto no art. 1º desta Portaria, com efeitos a partir de 09/02/2021.

Registra-se. Publique-se. Cumpra-se.

Cuiabá/MT, 09 de fevereiro de 2021.

ALESSANDRO ALENCAR DE ANDRADE

Presidente do DETRAN/MT

(Em substituição legal)

Original Assinado*

PORTARIA N.º 059/2021/GP/DETRAN/MT

O PRESIDENTE DO DEPARTAMENTO DE TRÂNSITO DO ESTADO DE MATO GROSSO - DETRAN-MT, no uso de suas atribuições legais, e nos termos das Resoluções nº 168 e 425 do CONTRAN e da Portaria nº 725/2018/GP/DETRAN-MT;

Considerando o que consta no processo nº. 58777/2021; **RESOLVE:**

Art. 1º - Credenciar a profissional psicóloga abaixo relacionada, para atuar na realização de avaliações psicológicas aos candidatos à obtenção da permissão para dirigir e mudança de categoria da Carteira Nacional de Habilitação, junto ao município que especifica.

Cristiane da Cruz Pereira Dias Guerra Semensato - CPF: 366.142.448-33 - Cuiabá/MT;

Art. 2º - Esta Portaria entrará em vigor na data de sua publicação.

Registre-se. Publique-se. Cumpra-se.

Cuiabá-MT, 09 de fevereiro de 2021.

ALESSANDRO ALENCAR DE ANDRADE

Presidente do DETRAN/MT

(Em substituição legal)

Original Assinado*

MTI**EMPRESA MATO-GROSSENSE DE TECNOLOGIA DA INFORMAÇÃO****PORTARIA/MTI Nº 014/2021**

O Diretor-Presidente da Empresa Mato-Grossense de Tecnologia da Informação - MTI, no uso de suas atribuições legais,

RESOLVE:

Retificar, em parte, a Portaria/MTI nº 011/2021, publicada no Diário Oficial do Estado de Mato Grosso do dia 25 de janeiro de 2021, nº 27.922:

Onde se lê:

Adriana Domingas Pereira de Souza.

Leia-se:

Adriana Domingas Pereira Souza.

REGISTRE-SE. PUBLIQUE-SE. CUMPRASE.

Empresa Mato-Grossense de Tecnologia da Informação - MTI, Cuiabá-MT, 09 de fevereiro de 2021.

Antônio Marcos de Oliveira

Diretor-Presidente da MTI

EMPAER**EMPRESA MATOGROSSENSE DE PESQUISA, ASSISTENCIA E EXTENSÃO RURAL S/A****RESOLUÇÃO Nº 002/2021 DE 09 DE FEVEREIRO DE 2021**

Altera o inciso IV do artigo 6º da Resolução Nº 002/2020 de 18 de Novembro de 2020 que implanta o Programa de Demissão Voluntária - PDV na Empresa Mato-Grossense de Pesquisa, Assistência e Extensão Rural - EMPAER/MT.

O Presidente do Conselho Deliberativo da Empresa Mato-Grossense de Pesquisa, Assistência e Extensão Rural - EMPAER/MT, no uso de suas atribuições; e

CONSIDERANDO que o Conselho de Desenvolvimento Econômico e Social - CONDES através da Súmula da 1ª Reunião Extraordinária ocorrida no dia 03/02/2021 retificou o percentual constante na Súmula da 22ª Reunião Ordinária do CONDES de 11/09/2020.

RESOLVE:

Art. 1º. Retificar *Ad Referendum* o inciso IV do artigo 6º da Resolução

Nº 002/2020 de 18 de Novembro de 2020, passando a ter seguinte redação:

Art. 6º. Fica estabelecido que o Termo de Rescisão do Contrato de Trabalho será na modalidade "Pedido de Demissão", sendo calculado da seguinte forma:

[...]

IV - Indenização no valor 55% (cinquenta e cinco por cento) de salário por ano trabalhado multiplicado pelos anos trabalhados até a data do desligamento.

Art. 3º. Esta Resolução entra em vigor na data de sua publicação, e será submetida na 1ª Sessão Ordinária do Conselho Deliberativo da Empaer de 2021.

Cuiabá-MT, 09 de fevereiro de 2021.

Silvano Ferreira do Amaral
Presidente do Conselho Deliberativo

MT GÁS

COMPANHIA MATOGROSSENSE DE GÁS

EXTRATO DE DISPENSA DE LICITAÇÃO

CONTRATANTE: COMPANHIA MATO-GROSSENSE DE GÁS - MTGÁS.

CONTRATADA: KASPRZAK & STRALIOTTO LTDA.

PROCESSO: 40603/2021

OBJETO: Fornecimento de mudas espécie florestais nativas do bioma cerrado local e insumos, incluindo o plantio dos indivíduos arbóreos.

LEGALIDADE: Art. 29, inciso II da Lei 13.303 de 30 de junho de 2016.

VIGÊNCIA: Entrega imediata.

ASSINAM: RAFAEL SILVA REIS - Presidente/MTGÁS, MANOEL ANTONIO GARCIA PALMA - Diretor Administrativo e Financeiro/MTGÁS, DANIELA STRALIOTTO KASPRZAK, Representante KASPRZAK E STRALIOTTO.

METAMAT

COMPANHIA MATOGROSSENSE DE MINERAÇÃO

GOVERNO DO ESTADO DE MATO GROSSO COMPANHIA MATOGROSSENSE DE MINERAÇÃO - METAMAT EDITAL PARA CONHECIMENTO PÚBLICO/METAMAT/2021

O Governo do Estado Mato Grosso, por intermédio da Companhia Matogrossense de Mineração - METAMAT, torna público que requereu junto a Secretaria de Estado do Meio Ambiente - SEMA-MT pedidos de Autorização de Perfuração de Poços Tubulares Profundos para captação de água subterrânea, para fins de abastecimento em áreas de Projeto de Assentamento Rural no Estado de Mato Grosso.

PEDIDO N. 1:

PREFEITURA DE SANTO ANTÔNIO DO LEVERGER/MT, inscrita no CNPJ sob Nº. 03.507.555/0001-12, Autorização de Perfuração de Poço Tubular Profundo no PA SÃO SEBASTIÃO na coordenada geográfica 15°48'13.10" S /55°45'39.90" W.

PEDIDO N. 2:

PREFEITURA DE SANTO ANTÔNIO DO LEVERGER, inscrita no CNPJ sob Nº. 03.507.555/0001-12, Autorização de Perfuração de Poço Tubular Profundo no PA SANTANA DO TAQUARAL na coordenada geográfica 16°2'51.66" S /55°30'28.67" W.

PEDIDO N. 3:

PREFEITURA DE SANTO ANTÔNIO DO LEVERGER, inscrita no CNPJ sob Nº. 03.507.555/0001-12, Autorização de Perfuração de Poço Tubular Profundo no PA PONTAL DO GLÓRIA na coordenada geográfica 16°3'14.03" S /55°26'16.44" W.

Cuiabá-MT, 10 de fevereiro de 2021.

JULIANO JORGE BORACZYNSKI
Diretor Presidente
METAMAT

GLEICE DOS SANTOS REIS
GÉOLOGA - METAMAT

MTPREV

MATO GROSSO PREVIDÊNCIA

EXTRATO DO 2º TERMO ADITIVO AO CONTRATO Nº 001/2019/ MTPREV/MT

PARTES: Mato Grosso Previdência - MTPREV e a empresa MEDEIROS & CURVO LTDA

OBJETO O OBJETO DO PRESENTE Aditivo é a **prorrogação do prazo do contrato nº 001/2019/MTPREV**, conforme cláusula quarta do contrato principal, mantendo, contudo, na integralidade, todas as demais cláusulas inseridas no contrato originário.

DAS ALTERAÇÕES: Conforme determinado o artigo 57, II da Lei 8.666/93 e de comum acordo entre todos, ajustam a **RENOVAÇÃO** do presente contrato estabelecendo novo prazo determinado de **12 meses** a iniciar-se na data de **25/01/2021**, com término previsto na data de **25/01/2022**.

DOTAÇÃO ORÇAMENTÁRIA: Os recursos para pagamento dos serviços do referido objeto será o da seguinte dotação orçamentária:

UNIDADE ORÇAMENTÁRIA	PROJETO/ATIVIDADE	FONTE	NATUREZA DE DESPESA	PROGRAMA	VALOR ANUAL
11.305-MTPREV	2007	250	3.3.90.37.003 3.3.90.37.009	036	R\$ 303.325,92

VALOR ANUAL: R\$ 303.325,92 (Trezentos e Três Mil Trezentos e Vinte e Cinco Reais e Noventa e Dois Centavos).

Cuiabá, 09 de Fevereiro de 2021.

ASSINAM: ELLITON OLIVEIRA DE SOUZA - DIRETOR PRESIDENTE DO MATO GROSSO PREVIDÊNCIA/ MTPREV - CONTRATANTE MARIA APARECIDA CURVO - Representante Legal da CONTRATADA

ELLITON OLIVEIRA DE SOUZA
Diretor-Presidente da MTPREV

MATO GROSSO PREVIDENCIA - MTPREV PORTARIA Nº. 015/2021

O DIRETOR PRESIDENTE DO MATO GROSSO PREVIDÊNCIA, usando das atribuições que lhes são conferidas por Lei, resolve:

I - Deferir Averbação de Tempo de Serviço/Contribuição:

01) Processo nº. 30668/2018 - DOMINGOS SÁVIO SILVEIRA DOURADO - Polícia Judiciária Civil/Secretaria de Estado de Segurança Pública - SESP. Homologo o Parecer nº 331/MTPREV/2021 de acordo com a Certidão Original de Tempo de Contribuição expedida pelo INSS em 19/08/2019 sob o Protocolo nº. 10001050.1.00260/11-2; NIT: 1263901240-3, e defiro o pedido do servidor ocupante do cargo de **Escrivão de Polícia**, matrícula n.º 234404, nos seguintes termos:

Averbem-se: 10 anos, 03 meses e 01 dia de contribuição para o **Regime Geral de Previdência Social - RGPS**, conforme períodos a seguir discriminados, todos para efeito de aposentadoria, nos termos do artigo 1º, da Lei nº. 5.027, de 17 de junho de 1986.

a) 03 anos, 08 meses e 18 dias, no período de 13/05/1997 a 31/01/2001, prestado à BRASIMAC S/A Eletrodomésticos.

b) 01 ano e 08 meses, no período de 01/02/2001 a 30/09/2002, prestado a MAXICRED S/A Promotora de Vendas e Fomentos Mercantil.

c) 04 meses, no período de 01/10/2002 a 31/01/2003, prestado a ANTORINI Brasil Participações LTDA.

d) 01 ano e 04 meses, nos períodos de: 01/02 a 31/05/2003 e 01/07/2003 a 30/06/2004, prestado a BPN CRÉDITUS Brasil - Promotora de Vendas.

e) 22 dias, no período de 09 a 30/11/2004, prestado a Comercial HDB de Petróleo LTDA.

f) 02 anos, 02 meses e 15 dias, nos períodos de: 20/07/2005 a 31/07/2006, 01 a 28/02/2007, 01 a 30/04/2007, 01/02 a 31/03/2008, 01 a 31/05/2008, 01/07 a 30/08/2008, 01/10 a 31/12/2008 e 01/02 a 31/05/2009, prestado a VESLE Móveis e Eletrodomésticos LTDA.

Obs. Não analisados os períodos de: 01 a 30/06/2003, 01/08/2006 a 31/01/2007, 01 a 31/03/2007, 01/05 a 31/12/2007, 01 a 31/01/2008, 01 a 30/04/2008, 01 a 30/06/2008, 01 a 30/09/2008, 01 a 31/01/2009 e 01 a 24/06/2009, uma vez não constar a contribuição previdenciária.

02) Processo nº. 686030/2017 - GEISE APARECIDA DE CARVALHO VAZ - Secretaria de Estado de Saúde - SES. Homologo o Parecer nº 329/MTPREV/2021 de acordo com a Certidão Original de Tempo de Contribuição expedida pelo INSS em 20/05/2019 sob o Protocolo nº. 10021050.1.00037/18-3; NIT: 2681278538-3, e defiro o pedido da servidora ocupante do cargo de **Profissional Técnico Nível Superior Serviço de Saúde do SUS**, matrícula n.º 48290, nos seguintes termos:

Averbem-se: 03 anos, 11 meses e 09 dias de contribuição para o **Regime**

Geral de Previdência Social - RGPS, nos seguintes termos.

1)01 ano, 01 mês e 05 dias, no período de 01/02/1984 a 05/03/1985, prestado ao Banco Banorte S/A - Em Liquidação, para efeito de aposentadoria, nos termos do artigo 1º, da Lei nº 5.027, de 17 de junho de 1986.

2)02 anos, 10 meses e 04 dias, conforme períodos a seguir discriminados, ambos para efeitos de aposentadoria e disponibilidade, nos termos do inciso I, do artigo 130, da Lei Complementar nº. 04, de 15 de outubro de 1990:

a)02 anos, 04 meses e 07 dias, nos períodos de: 11/09 a 30/10/1991 e 01/11/1991 a 17/01/1994, prestado à Prefeitura Municipal de São João/PR, na função de Cirurgiã Dentista;

b) 05 meses e 27 dias, no período de 16/03 a 12/09/1995, prestado à Prefeitura Municipal de Juína, na função de Odontóloga.

Obs. Omitidos os períodos de: 02/05 a 31/12/1994 e 13/09/1995 a 04/10/2005, pois estão concomitantes com o tempo de serviço público estadual.

03) Processo nº. 484811/2019 - HERMES CÍCERO FRANCO BARBIERI - Secretaria de Estado de Educação - SEDUC. Homologo o Parecer nº 1754/MTPREV/2020 de acordo com a Certidão Original de Tempo de Contribuição emitida pelo INSS em 18/19/2019 sob o Protocolo nº. 17001080.1.01281/19-7; NIT: 1702862189-6, e defiro o pedido do servidor ocupante do cargo de Professor da Educação Básica, matrícula n.º 236170, nos seguintes termos:

Averbem-se: 02 anos, 10 meses e 10 dias de contribuição para o Regime Geral de Previdência Social - RGPS, nos seguintes termos.

1)02 anos e 21 dias, no período de 11/08/1987 a 01/09/1989, prestado à Companhia de Saneamento Básico do Estado de São Paulo - SABESP, na função de Engenheiro, para efeitos de aposentadoria e disponibilidade, nos termos do inciso I, do artigo 130, da Lei Complementar nº. 04, de 15 de outubro de 1990.

2)09 meses e 19 dias, conforme períodos a seguir discriminados, ambos para efeito de aposentadoria, nos termos do artigo 1º, da Lei nº. 5.027, de 17 de junho de 1986:

a)06 meses e 01 dia, no período de 12/06 a 12/12/1990, prestado a Construtora Tapajós LTDA, na função de Engenheiro Civil;

b)03 meses e 18 dias, no período de 01/09/1995 a 18/04/1996, prestado a DESAF Santana Prest Serviços e Cursos Preparatórios S/C LTDA, na função de Professor.

Obs. Os períodos averbados não serão computados para fins de aposentadoria especial de Professor, nos termos dos §§ 5º, do artigo 40 e 8º, do artigo 201, ambos da Constituição Federal, uma vez que não foram exercidos na educação infantil, ensino fundamental e médio e, de acordo com o documento de fls. 03, os demais períodos constantes na CTC/INSS, serão averbados em outro processo.

04) Processo nº. 377323/2020 - JORGE DE CAMARGO NETO - Secretaria de Estado de Saúde - SES. Homologo o Parecer nº 327/MTPREV/2021 de acordo com a Certidão Original de Tempo de Contribuição expedida pelo INSS em 18/09/2020 sob o Protocolo nº. 11024070.1.00301/20-4; NIT: 1123681278-0, e defiro o pedido do servidor ocupante do cargo de Funcional Técnico Nível Superior Serviço de Saúde do SUS, matrícula n.º 205070, nos seguintes termos:

Averbem-se: 10 anos e 27 dias de contribuição para o Regime Geral de Previdência Social - RGPS, nos períodos de: 01/01/1992 a 31/08/1994, 01/11 a 31/12/1994, 01 a 31/03/1995, 01 a 31/07/1995, 01/12/1995 a 28/02/1999, 01/04 a 30/11/1999, 01/12/1999 a 31/08/2001, 01/02 a 31/12/2007 e 01/02 a 27/07/2008, período contribuição CNIS 4,5,6,7,8,10,11 e 12, para efeito de aposentadoria, nos termos do artigo 1º, da Lei nº5.027, de 17 de junho de 1986.

05) Processo nº. 64995/2020 - MARLI MARLEI MUNIZ - Secretaria de Estado de Educação - SEDUC. Homologo o Parecer nº 5989/MTPREV/2020 de acordo com a Certidão Original de Tempo de Contribuição expedida pelo INSS em 11/09/2019 sob o Protocolo nº. 10001050.1.00215/19-2; NIT: 1117919587-0, e defiro o pedido da servidora ocupante do cargo de Apoio Administrativo Educacional Profissionalizado, matrícula n.º 77194, nos seguintes termos:

Averbem-se: 09 meses e 01 dia de contribuição para o Regime Geral de Previdência Social - RGPS, nos seguintes termos.

1)02 meses, no período de 01/08 a 30/09/1986, como autônomo, para efeito de aposentadoria, nos termos do artigo 1º, da Lei n. 5.027, de 17 de junho de 1986.

2)07 meses e 01 dia, no período de 01/06 a 31/12/1999, prestado ao Governo do Estado de Mato Grosso, para todos os efeitos, nos termos do artigo 127, da Lei Complementar nº. 04, de 15 de outubro de 1990.

Obs. Não analisado o período de 08/02 a 31/05/1999, uma vez não constar a contribuição previdenciária.

06) Processo nº. 50919/2017 - NILCILEI DELFINA BARCELOS - Instituto de Defesa Agropecuária de Mato Grosso - INDEA. Homologo o Parecer nº 328/MTPREV/2021 de acordo com a Certidão Original de Tempo de Contribuição expedida pelo INSS em 02/11/2020 sob o Protocolo nº. 10021020.1.00090/16-5; NIT: 1246039089-2, e defiro o pedido da servidora ocupante do cargo de Fiscal Estadual de Defesa Agropecuária e

Florestal, matrícula n.º 216303, nos seguintes termos:

Averbem-se: 07 anos, 01 mês e 25 dias de contribuição para o Regime Geral de Previdência Social - RGPS, nos seguintes termos.

1)06 anos e 13 dias, conforme períodos a seguir discriminados, ambos para efeito de aposentadoria, nos termos do artigo 1º, da Lei nº. 5.027, de 17 de junho de 1986:

a)02 anos, 10 meses e 13 dias, no período de 01/04/1992 a 13/02/1995, prestado à Fundação Médico Assistencial do Trabalhador Rural.

b)03 anos e 02 meses, nos períodos de: 01/07/2006 a 31/03/2007, 01/04 a 31/08/2007, 01/09 a 30/11/2007, 01/12/2007 a 31/01/2008, 01/02/2008 a 31/01/2009, 01 a 28/02/2009, 01 a 31/03/2009, 01 a 30/04/2009 e 01/05 a 31/08/2009, período contribuição CNIS 2.

2)01 ano, 01 mês e 12 dias, no período de 01/09/2009 a 12/10/2010, prestado ao Governo do Estado de Mato Grosso (INDEA), para todos os efeitos, nos termos do artigo 127, da Lei Complementar nº 04, de 15 de outubro de 1990.

07) Processo nº. 297020/2020 - ROSIMEIRE GONZAGA FIALHO - Secretaria de Estado de Educação - SEDUC. Homologo o Parecer nº 4077/MTPREV/2020 de acordo com a Certidão Original de Tempo de Contribuição emitida pelo INSS em 15/01/2021 sob o Protocolo nº. 08001290.1.05409/20-0; NIT: 1209164288-8, e defiro o pedido da servidora ocupante do cargo de Professora da Educação Básica, matrícula n.º 39888, nos seguintes termos:

Averbem-se: 01 mês e 01 dia de contribuição para o Regime Geral de Previdência Social - RGPS, no período de: 01/10/1999 a 30/10/1999, prestado ao Governo do Estado de Mato Grosso, na função de Professora, para todos os efeitos, nos termos do artigo 127, da Lei Complementar nº 04, de 15 de outubro de 1990.

Obs. 01. O período averbado será computado para fins de aposentadoria especial de Professor, nos termos dos §§ 5º, do artigo 40 e 8º, do artigo 201, ambos da Constituição Federal, uma vez que foi exercido na função do magistério.

Obs. 02. Não analisado o período de: 02/08/1999 a 30/09/1999, uma vez não constar a contribuição previdenciária.

II - Deferir Retificação de Averbação de Tempo de Contribuição:

08) Processo nº 467636/2020 - CÍLIO CESAR DA SILVA - Secretaria de Estado de Segurança Pública - SESP/POLITEC - Homologo o Parecer nº. 594/MTPREV/2021 e defiro o pedido do servidor ocupante do cargo de Perito Oficial Médico Legista, matrícula n.º 57107, para retificar, em parte o item 05 da Portaria n. 158/2020 - MTPREV, publicada no Diário Oficial de 10 de Dezembro de 2020, para que:

Na Portaria n. 158/2020 - MTPREV, publicada no Diário Oficial de 10 de Dezembro de 2020, onde se lê:

Averbem-se: 03 anos, 01 mês e 03 dias de contribuição para o Regime Geral de Previdência Social - RGPS, para efeito de aposentadoria, nos termos do artigo 1º, da Lei nº. 5.027, de 17 de junho de 1986, conforme períodos a seguir discriminados:

a)02 anos, 04 meses e 03 dias, no período de 17/11/1978 a 19/03/1981, prestados a ASSOCIAÇÃO PORTUGUESA DE BENEFICIÊNCIA DE SÃO JOSÉ DO RI;

b)05 meses, no período de 01/02/1984 a 30/06/1984, prestado a PER. CONTR. CNIS 2;

c)03 meses, no período de 01/06/1986 a 31/08/1986, prestado a PER. CONTR. CNIS 3;

d)01 mês, no período de 01/11/1986 a 30/11/1986, prestado a PER. CONTR. CNIS 4.

Leia-se:

Averbem-se: 06 anos, 06 meses e 03 dias de contribuição para o Regime Geral de Previdência Social - RGPS, nos seguintes termos.

1)03 anos e 05 meses, no período de 01/03/1991 a 31/07/1994, prestado ao Município de Rondonópolis, na função de médico, para efeitos de aposentadoria e disponibilidade, nos termos do inciso I, do artigo 130, da Lei Complementar nº 04, de 15 de outubro de 1990.

2)03 anos, 01 mês e 03 dias, de acordo com os períodos abaixo especificados, todos para efeito de aposentadoria, nos termos do artigo 1º, da Lei nº. 5.027, de 17 de junho de 1986:

a)02 anos, 04 meses e 03 dias, no período de 17/11/1978 a 19/03/1981, prestados a ASSOCIAÇÃO PORTUGUESA DE BENEFICIÊNCIA DE SÃO JOSÉ DO RI;

b)05 meses, no período de 01/02/1984 a 30/06/1984, prestado a PER. CONTR. CNIS 2;

c)03 meses, no período de 01/06/1986 a 31/08/1986, prestado a PER. CONTR. CNIS 3;

d)01 mês, no período de 01/11/1986 a 30/11/1986, prestado a PER. CONTR. CNIS 4.

09) Processo nº 165269/2009 - MIRACY DE ALMEIDA CAMPOS - Secretaria de Estado de Educação - SEDUC - Homologo o Parecer nº. 593/MTPREV/2021 e defiro o pedido da servidora ocupante do cargo de Apoio Adm. Educ. Profissionalizado, matrícula n.º 85757, para retificar, em parte o item 06 da Portaria n. 022/2009 - SGP/SAD, publicada no Diário Oficial de 22 de junho de 2009, para que:

Na **Portaria n. 022/2009 - SGP/SAD**, publicada no Diário Oficial de **22 de junho de 2009, onde se lê:**

De acordo com a Informação nº 376/UAJ/SAD/2009, fls. 09 E 10, Averbem-se:

I. 10 (dez)anos, 01(um)dia, conforme períodos a seguir discriminados, todos para feitos de aposentadoria, nos termos do artigo 1º, da Lei nº. 5.027, de 17.06.1986:

- a) 08(oito)meses e 12(doze)dias, período de : 19.04.1982 a 30.12.1982, de serviços prestados à Morita S/A Comercial e Incorporação Ltda;
- b) 09(nove)anos, e 02(dois)meses e 25(vinte e cinco)dias, período de 02.01.1985 a 10.06.1985 a 30.05.1994, de serviços prestados à Várzea Grande Adm de Móveis Ltda;
- c) 24(vinte e quatro)dias, período de 25.01.1999 a 18.02.1999, de serviços prestados ao Hotel Lãs Velas Ltda. Indústria de Meias Scalina Ltda.

Leia-se:

De acordo com a Informação nº 376/UAJ/SAD/2009, fls. 09 E 10:

Averbem-se: 10 (dez)anos e 01(um)dia, conforme períodos a seguir discriminados, todos para feitos de aposentadoria, nos termos do artigo 1º, da Lei nº. 5.027, de 17.06.1986:

- a) **08(oito)meses e 12(doze)dias**, período de : **19/04/1982 a 30/12/1982**, de serviços prestados à Morita S/A Comercial e Incorporação Ltda;
- b) **09(nove)anos, e 02(dois)meses e 25(vinte e cinco)dias**, período de **02/01/1985 a 10/06/1985, 15/08/1985 a 30/05/1994**, de serviços prestados à Várzea Grande Adm de Móveis Ltda;
- c) **24(vinte e quatro)dias**, período de **25/01/1999 a 18/02/1999**, de serviços prestados ao Hotel Lãs Velas Ltda. Indústria de Meias Scalina Ltda.

III - Tornar Sem Efeito Averbação de Tempo de Contribuição:

10) Processo nº. 531126/2019 - FRANCISCA MARIA GALVÃO DE MORAIS - Secretaria de Estado de Educação - SEDUC, Por ter sido publicado equivocadamente na Portaria nº. 82/2020 - MTPREV, Diário Oficial de 21 de Julho de 2020, nos seguintes termos:

Que seja **tornado sem efeito, em todos os seus termos, o item 09 da Portaria nº. 82/2020 - MTPREV**, publicada no Diário Oficial de **21 de julho de 2020**, em nome da servidora **FRANCISCA MARIA GALVÃO DE MORAIS**, Professor da Educação Básica, matrícula nº. 60958, vínculo 5, lotada na Secretaria de Estado de Educação - SEDUC, referente à averbação de tempo de contribuição para o **RGPS de 05 anos e 05 dias**, de acordo com a **CTC/INSS** emitida em 05/09/2018 sob o **Protocolo nº. 10001050.1.00241/18-5; NIT: 1137045532-6.**

11) Processo nº. 239913/2019(Apenso nº 40348/2021) - NILSON OLÍVIO DE OLIVEIRA - Secretaria de Estado de Planejamento e Gestão - SEPLAG, Por ter sido publicado equivocadamente na Portaria nº 027/2020, Diário Oficial de 18 de março de 2020, nos seguintes termos:

Que seja **tornado sem efeito, em todos os seus termos, o item 06 da Portaria nº. 027/2020 - MTPREV**, publicada no Diário Oficial de **18 de março de 2020**, em nome do servidor **NILSON OLÍVIO DE OLIVEIRA**, Analista Administrativo, matrícula n. **25589**, lotado na Secretaria de Estado de Planejamento e Gestão - SEPLAG, referente à averbação de tempo de contribuição para o **RGPS e RPPS de 12 anos, 04 meses e 26 dias**, de acordo com a **CTC/INSS** emitida em 1º/12/2015 sob o Protocolo nº. 10001040.1.00041/13-5; NIT: 1081823982-1 e **CTC/CUIABA-PREV** N.º. 001098/2019, emitida em 02/04/2019.

12) Processo nº. 169314/2020 - ROSIMEIRE APARECIDA SILVEIRA FERREIRA - Secretaria de Estado de Educação - SEDUC, Por ter sido publicado equivocadamente na Portaria nº. 165/2020 - MTPREV, Diário Oficial de 29 de Dezembro de 2020, nos seguintes termos:

Que seja **tornado sem efeito, em todos os seus termos, o item 05 da Portaria nº. 165/2020 - MTPREV**, publicada no Diário Oficial de **29 de Dezembro de 2020**, em nome da servidora **ROSIMEIRE APARECIDA SILVEIRA FERREIRA**, Professor da Educação Básica, matrícula nº. 79293, vínculo 4, lotada na Secretaria de Estado de Educação - SEDUC, referente à averbação de tempo de contribuição para o **RGPS de 04 anos e 05 meses**, de acordo com a **CTC/INSS** emitida em 18/03/2020 sob o **Protocolo nº 08001290.1.03880/20-8; NIT: 1806816834-1.**

Mato Grosso Previdência, Cuiabá, 09 de Fevereiro de 2021.

Elliton Oliveira de Souza
DIRETOR PRESIDENTE DA MTPREV
Documento Original Assinado

Governo de Mato Grosso

As máscaras caseiras de tecido também precisam ser trocadas.

Não coloque a sua vida em risco.

Troque-as sempre que vir um furo, desgaste ou deformidade nos elásticos.

www.matogrossosaude.mt.gov.br

MATO GROSSO SAÚDE
Mais perto de Você

EVENTOS DE PESSOAL

SECRETARIAS

CASA CIVIL

BOLETIM DE PESSOAL/CCIVIL/00025/2021
10/02/2021

DE:

O Secretário-Chefe da Casa Civil no uso de suas atribuições que lhes são conferidas por lei,

Resolve: DEFERIR
Evento: LICENCA PREMIO - GOZO

Processo N.: Programação de Licença Prêmio.
Nome: (52678/1) BETHANIA AUXILIADORA FIGUEIREDO MONTEIRO
Cargo/Função: (6052) TECNICO DESENV ECO SOC L 10177/14
Quinquênio de Referência: 23/12/2009 Ate 22/12/2014
A Partir de: 10/03/2021 Até08/04/2021

PUBLICADA, REGISTRADA, CUMPRÁ-SE.
Cuiabá-MT, 09 de Fevereiro de 2021.
Mauro Carvalho Junior
Secretário-Chefe da Casa Civil

SEPI AG

SECRETARIA DE ESTADO DE PLANEJAMENTO E GESTÃO

BOLETIM DE PESSOAL/SEPLAG/00060/2021
10/02/2021

DE:

O Secretária Adjunta de Gestão de Pessoas no uso de suas atribuições que lhes são conferidas por lei,

Resolve: REMOVER
Evento: REMOCCAO

Processo N.:
Nome: (256841/1) JAN DELONI OLIVEIRA MAGALHAES
Cargo/Função: (5349) ANALISTA ADMINISTRATIVO L 10052
Para Un. Adm: (199451) COORD. DE GESTAO DA INFORMACAO
A Partir de: 08/02/2021

PUBLICADA, REGISTRADA, CUMPRÁ-SE.
Cuiabá-MT, 09 de Fevereiro de 2021.
Lidiane Patricia Ferreira e Silva Leite
Secretária Adjunta de Gestão de Pessoas

BOLETIM DE PESSOAL/SEPLAG/00061/2021
10/02/2021

DE:

O Secretária Adjunta de Gestão de Pessoas no uso de suas atribuições que lhes são conferidas por lei,

Resolve: DEFERIR
Evento: LICENCA PREMIO - GOZO

Processo N.:
Nome: (138470/1) ROSANNE CASSIA DE FIGUEIREDO MODESTO DA SILVA
Cargo/Função: (5349) ANALISTA ADMINISTRATIVO L 10052
Quinquênio de Referência: 05/07/2012 Ate 04/07/2017
A Partir de: 02/03/2021 Até31/03/2021

PUBLICADA, REGISTRADA, CUMPRÁ-SE.
Cuiabá-MT, 09 de Fevereiro de 2021.
Lidiane Patricia Ferreira e Silva Leite
Secretária Adjunta de Gestão de Pessoas

ATO ADMINISTRATIVO/SEPLAG/00266/2021
10/02/2021

DE:

O Secretária Adjunta de Gestão de Pessoas no uso de suas atribuições que lhes são conferidas por lei,

Resolve: PRORROGAR o Ato nºSEPLAG/00353/2020, publicado no DOE de 12/03/20
Evento: CESSAO INTERNA - SEM ONUS - Sem Ressarcimento
Processo N.: 417859/2020

Nome: (111393/1) LUCIANA ELENA AMADO OLIVEIRA
Cargo/Função: (4912) PROFIS TEC NIV SUPERIOR SERV SAUDE SUS
Órgão cedente: SECRETARIA DE ESTADO DE SAUDE
Órgão cessionário: POLICIA JUDICIARIA CIVIL
Até: 10/11/2022

Resolve: PRORROGAR o Ato nºSEPLAG/01690/2019, publicado no DOE de 23/12/19
Evento: CESSAO INTERNA - SEM ONUS - Sem Ressarcimento
Processo N.: 461358/2020

Nome: (95345/2) LUCINEIDE DOS SANTOS SIMBAIBA TRAMPUSCH
Cargo/Função: (5349) ANALISTA ADMINISTRATIVO L 10052
Órgão cedente: INST. DE DEFESA AGROPEC. DO ESTADO DE MT

Órgão cessionário: POLICIA MILITAR
Até: 09/12/2021

PUBLICADA, REGISTRADA, CUMPRÁ-SE.
Cuiabá-MT, 09 de Fevereiro de 2021.
Lidiane Patricia Ferreira e Silva Leite
Secretária Adjunta de Gestão de Pessoas

ATO ADMINISTRATIVO/SEPLAG/00267/2021
10/02/2021

DE:

O Secretária Adjunta de Gestão de Pessoas no uso de suas atribuições que lhes são conferidas por lei,

Resolve: TORNAR SEM EFEITO RETIFICAÇÃO
Evento: Enquadramento Originário Prof. do SUS Lei 8269/04

Processo N.: 660675/2018
Nome: (96776/1) MARIZETE DA SILVA CORREA
Cargo/Função: (4944) TECNICO DO SUS
Órgão: SECRETARIA DE ESTADO DE SAUDE
Referência: A-002
A Partir de: 18/01/2005

PUBLICADA, REGISTRADA, CUMPRÁ-SE.
Cuiabá-MT, 09 de Fevereiro de 2021.
Lidiane Patricia Ferreira e Silva Leite
Secretária Adjunta de Gestão de Pessoas

ATO ADMINISTRATIVO/SEPLAG/00268/2021
10/02/2021

DE:

O Secretária Adjunta de Gestão de Pessoas no uso de suas atribuições que lhes são conferidas por lei,

Resolve: CONCEDER PROGRESSÃO VERTICAL

Processo N.: 409597/2020
Nome: (203037/1) ALESSANDRA GONCALVES DE OLIVEIRA
Cargo/Função: (5365) TECNICO ADMINISTRATIVO L 10052
Órgão: SECRETARIA DE ESTADO DE SEGURANCA PUBLICA
Referência: D-005
A Partir de: 02/06/2020

Processo N.: 408896/2020
Nome: (57040/2) ANTONIO MARQUES DE MORAIS
Cargo/Função: (10290) AGENTE SISTEMA PENITENC LC 423
Órgão: SECRETARIA DE ESTADO DE SEGURANCA PUBLICA
Referência: D-006
A Partir de: 01/05/2020

Processo N.: 404942/2020
Nome: (115318/1) CLEA ALVES SANTIAGO DE SOUZA
Cargo/Função: (10290) AGENTE SISTEMA PENITENC LC 423
Órgão: SECRETARIA DE ESTADO DE SEGURANCA PUBLICA
Referência: D-006
A Partir de: 01/05/2020

Processo N.: 404914/2020
Nome: (68024/3) CRISTIAN AUXILIADORA SIQUEIRA DA COSTA
Cargo/Função: (10290) AGENTE SISTEMA PENITENC LC 423
Órgão: SECRETARIA DE ESTADO DE SEGURANCA PUBLICA
Referência: D-006
A Partir de: 01/05/2020

Processo N.: 404894/2020
Nome: (120200/1) DIVANILDO FERREIRA GIL
Cargo/Função: (10290) AGENTE SISTEMA PENITENC LC 423
Órgão: SECRETARIA DE ESTADO DE SEGURANCA PUBLICA
Referência: D-009
A Partir de: 01/05/2020

Processo N.: 407753/2020
Nome: (116164/1) DOMINGOS SAVIO SOUZA DAS CHAGAS
Cargo/Função: (10290) AGENTE SISTEMA PENITENC LC 423
Órgão: SECRETARIA DE ESTADO DE SEGURANCA PUBLICA
Referência: D-006
A Partir de: 01/05/2020

Processo N.: 401302/2020
Nome: (256559/1) EUNICE ALVES DOS REIS BRUGNOLI
Cargo/Função: (10282) ASSIST.SIST.PENITENCIARIO
Órgão: SECRETARIA DE ESTADO DE SEGURANCA PUBLICA
Referência: B-003
A Partir de: 13/06/2020

Processo N.: 401288/2020
Nome: (257622/1) FABIANA FLAVIA DE MAGALHAES NASCIMENTO
Cargo/Função: (10280) PROF.NIV.SUP.SIST.PENITENCIARIO
Órgão: SECRETARIA DE ESTADO DE SEGURANCA PUBLICA
Referência: B-003
A Partir de: 25/07/2020

Processo N.: 401266/2020
Nome: (203191/1) FLAVIA AUGUSTA RODRIGUES
Cargo/Função: (5349) ANALISTA ADMINISTRATIVO L 10052
Órgão: SECRETARIA DE ESTADO DE SEGURANCA PUBLICA
Referência: D-005
A Partir de: 23/06/2020

Processo N.: 401275/2020
Nome: (137402/3) IRENE PEREIRA AZAMBUJA CAVALCANTE
Cargo/Função: (10280) PROF.NIV.SUP.SIST.PENITENCIARIO

Órgão: SECRETARIA DE ESTADO DE SEGURANCA PUBLICA
Referência: B-003
A Partir de: 23/06/2020

Processo N.: 404924/2020
Nome: (93608/4) JANE NEVES DA SILVA
Cargo/Função: (10290) AGENTE SISTEMA PENITENC LC 423
Órgão: SECRETARIA DE ESTADO DE SEGURANCA PUBLICA
Referência: D-006
A Partir de: 01/05/2020

Processo N.: 401248/2020
Nome: (203105/1) JOEL LUDWIG
Cargo/Função: (5349) ANALISTA ADMINISTRATIVO L 10052
Órgão: SECRETARIA DE ESTADO DE SEGURANCA PUBLICA
Referência: D-005
A Partir de: 16/06/2020

Processo N.: 401740/2020
Nome: (254721/1) KLEUBE PEREIRA DE SOUSA
Cargo/Função: (3870) FISCAL EST DEF AGRO E FLORESTAL L9070
Órgão: INST. DE DEFESA AGROPEC. DO ESTADO DE MT
Referência: B-003
A Partir de: 11/04/2020

Processo N.: 404906/2020
Nome: (88948/1) LUCIANA CANDIDA DA SILVA
Cargo/Função: (10290) AGENTE SISTEMA PENITENC LC 423
Órgão: SECRETARIA DE ESTADO DE SEGURANCA PUBLICA
Referência: D-007
A Partir de: 01/05/2020

Processo N.: 404965/2020
Nome: (129471/1) MARCELO RODRIGUES DA COSTA
Cargo/Função: (10290) AGENTE SISTEMA PENITENC LC 423
Órgão: SECRETARIA DE ESTADO DE SEGURANCA PUBLICA
Referência: D-006
A Partir de: 01/05/2020

Processo N.: 407723/2020
Nome: (118114/1) MARCIA CRISTINA DE SOUZA
Cargo/Função: (10290) AGENTE SISTEMA PENITENC LC 423
Órgão: SECRETARIA DE ESTADO DE SEGURANCA PUBLICA
Referência: D-006
A Partir de: 01/05/2020

Processo N.: 407671/2020
Nome: (118052/1) MARIANO JOSE DA CONCEICAO
Cargo/Função: (10290) AGENTE SISTEMA PENITENC LC 423
Órgão: SECRETARIA DE ESTADO DE SEGURANCA PUBLICA
Referência: D-006
A Partir de: 01/05/2020

Processo N.: 404939/2020
Nome: (226686/1) MARISTELA MARANHÃO FONSECA
Cargo/Função: (3870) FISCAL EST DEF AGRO E FLORESTAL L9070
Órgão: INST. DE DEFESA AGROPEC. DO ESTADO DE MT
Referência: C-004
A Partir de: 07/02/2020

Processo N.: 401870/2020
Nome: (254446/1) ORLANDO ARMINDO NASCIMENTO
Cargo/Função: (3876) AGENTE FISCAL EST DEF AGRO FLOR II L9070
Órgão: INST. DE DEFESA AGROPEC. DO ESTADO DE MT
Referência: B-003
A Partir de: 01/04/2020

Processo N.: 409146/2020
Nome: (89355/4) OSMAR PINTO FERREIRA
Cargo/Função: (10290) AGENTE SISTEMA PENITENC LC 423
Órgão: SECRETARIA DE ESTADO DE SEGURANCA PUBLICA
Referência: D-006
A Partir de: 01/05/2020

Processo N.: 404996/2020
Nome: (85457/1) RENATO ARAUJO LOPES
Cargo/Função: (10290) AGENTE SISTEMA PENITENC LC 423
Órgão: SECRETARIA DE ESTADO DE SEGURANCA PUBLICA
Referência: D-008
A Partir de: 01/05/2020

Processo N.: 407627/2020
Nome: (115442/1) ROBERTO DE CAMARGO
Cargo/Função: (10290) AGENTE SISTEMA PENITENC LC 423
Órgão: SECRETARIA DE ESTADO DE SEGURANCA PUBLICA
Referência: D-006
A Partir de: 01/05/2020

Processo N.: 404810/2020
Nome: (103748/4) RONALDO DO CARMO REIS
Cargo/Função: (10290) AGENTE SISTEMA PENITENC LC 423
Órgão: SECRETARIA DE ESTADO DE SEGURANCA PUBLICA
Referência: C-004
A Partir de: 01/01/2020

Processo N.: 401281/2020
Nome: (54069/30) RONALDO DO NASCIMENTO
Cargo/Função: (10280) PROF.NIV.SUP.SIST.PENITENCIARIO
Órgão: SECRETARIA DE ESTADO DE SEGURANCA PUBLICA
Referência: B-008
A Partir de: 31/07/2020

Processo N.: 407649/2020
Nome: (114791/1) SANIA MARA DE CASTRO
Cargo/Função: (10290) AGENTE SISTEMA PENITENC LC 423
Órgão: SECRETARIA DE ESTADO DE SEGURANCA PUBLICA

Referência: D-006
A Partir de: 01/05/2020

Processo N.: 407740/2020
Nome: (118111/1) SERGIO RAMOS BATISTA
Cargo/Função: (10290) AGENTE SISTEMA PENITENC LC 423
Órgão: SECRETARIA DE ESTADO DE SEGURANCA PUBLICA
Referência: D-006
A Partir de: 01/05/2020

Processo N.: 404972/2020
Nome: (94951/1) SIMONE CRISTINA DIAS DA SILVA
Cargo/Função: (10290) AGENTE SISTEMA PENITENC LC 423
Órgão: SECRETARIA DE ESTADO DE SEGURANCA PUBLICA
Referência: D-007
A Partir de: 01/05/2020

Processo N.: 406065/2020
Nome: (85465/1) TATIANE PATRICIA GONCALVES ARRUDA MACIEL
Cargo/Função: (10290) AGENTE SISTEMA PENITENC LC 423
Órgão: SECRETARIA DE ESTADO DE SEGURANCA PUBLICA
Referência: D-007
A Partir de: 01/05/2020

Processo N.: 401317/2020
Nome: (256617/1) THAIS MACIEL MENESELLO
Cargo/Função: (9184) ANALISTA DO SIST. SOCIOEDUCATIVO
Órgão: SECRETARIA DE ESTADO DE SEGURANCA PUBLICA
Referência: B-003
A Partir de: 09/06/2020

Processo N.: 401260/2020
Nome: (248611/1) THAYSE GOMES DA SILVA
Cargo/Função: (5349) ANALISTA ADMINISTRATIVO L 10052
Órgão: SECRETARIA DE ESTADO DE SEGURANCA PUBLICA
Referência: C-005
A Partir de: 22/06/2020

Processo N.: 406035/2020
Nome: (90335/1) VILDIANE CRISTINA SENE NUNES
Cargo/Função: (10290) AGENTE SISTEMA PENITENC LC 423
Órgão: SECRETARIA DE ESTADO DE SEGURANCA PUBLICA
Referência: D-007
A Partir de: 01/05/2020

PUBLICADA, REGISTRADA, CUM-SE.
Cuiabá-MT, 09 de Fevereiro de 2021.
Lidiane Patricia Ferreira e Silva Leite
Secretária Adjunta de Gestão de Pessoas

ATO ADMINISTRATIVO/SEPLAG/00269/2021 DE:
10/02/2021

O Secretária Adjunta de Gestão de Pessoas no uso de suas atribuições que lhes são conferidas por lei,

Resolve: RETIFICAR PROGRESSÃO VERTICAL

Processo N.: 624853/2019
Nome: (95454/1) IVONE DA SILVA COUTINHO
Cargo/Função: (4989) PROFIS APOIO SERV SAUDE SUS
Órgão: SECRETARIA DE ESTADO DE SAUDE
Referência: D-006
A Partir de: 06/11/2017

Processo N.: 486340/2018
Nome: (90331/1) LUCI GARCIA SEBALDELI
Cargo/Função: (4946) PROFIS TEC NIV MEDIO SERV SAUDE SUS
Órgão: SECRETARIA DE ESTADO DE SAUDE
Referência: D-007
A Partir de: 06/04/2019

Processo N.: 619133/2019
Nome: (71126/3) UBIRAJARA SAMPAIO MOTA
Cargo/Função: (4912) PROFIS TEC NIV SUPERIOR SERV SAUDE SUS
Órgão: SECRETARIA DE ESTADO DE SAUDE
Referência: C-004
A Partir de: 10/01/2014

PUBLICADA, REGISTRADA, CUM-SE.
Cuiabá-MT, 09 de Fevereiro de 2021.
Lidiane Patricia Ferreira e Silva Leite
Secretária Adjunta de Gestão de Pessoas

*ATO ADMINISTRATIVO/SEPLAG/00220/2021 DE:
10/02/2021

O Secretária Adjunta de Gestão de Pessoas no uso de suas atribuições que lhes são conferidas por lei,

Resolve: TORNAR SEM EFEITO PROGRESSÃO VERTICAL

Processo N.: 42082/2020
Nome: (117466/1) ENEIDA ALINE ANDRE CARNEIRO
Cargo/Função: (9423) TECNICO ADMINIST.-CEPROTEC 40H
Órgão: SEC. DE EST. DE CIENCIA E TECNOLOGIA
Referência: A-003
A Partir de: 13/09/2010

PUBLICADA, REGISTRADA, CUM-SE.
Cuiabá-MT, 09 de Fevereiro de 2021.
Lidiane Patricia Ferreira e Silva Leite
Secretária Adjunta de Gestão de Pessoas

*Republica-se por ter saído incorreto no DOE de 04/02/2021, pois não constou o motivo tornar sem efeito progressão vertical.

ATO ADMINISTRATIVO/SEPLAG/00271/2021
10/02/2021

DE:

O Secretária Adjunta de Gestão de Pessoas no uso de suas atribuições que lhes são conferidas por lei,

Resolve: ENQUADRAR

Evento: Enquadramento Inicial do Servidor na Carreira

Processo N.: 28173/2021

Nome: (302519/1) ANDERSON RODRIGO SERGIO
Cargo/Função: (5405) ANALISTA DO SERVIÇO TRANSITO LC 505/13
Órgão: DEPARTAMENTO ESTADUAL DE TRANSITO
Referência: A-001
A Partir de: 28/10/2020

Processo N.: 28151/2021

Nome: (285342/2) DAYANNE DARTH ANANIAS
Cargo/Função: (5405) ANALISTA DO SERVIÇO TRANSITO LC 505/13
Órgão: DEPARTAMENTO ESTADUAL DE TRANSITO
Referência: A-001
A Partir de: 21/10/2020

Processo N.: 28170/2021

Nome: (108490/11) MAURICIO TADEU PACHECO DA SILVA
Cargo/Função: (5430) AGENTE DO SERVICO DE TRANSITO LC 505/13
Órgão: DEPARTAMENTO ESTADUAL DE TRANSITO
Referência: A-001
A Partir de: 11/09/2020

Processo N.: 28178/2021

Nome: (301022/1) RAQUEL SULEK VAZ GUIMARAES
Cargo/Função: (5405) ANALISTA DO SERVIÇO TRANSITO LC 505/13
Órgão: DEPARTAMENTO ESTADUAL DE TRANSITO
Referência: A-001
A Partir de: 08/09/2020

PUBLICADA, REGISTRADA, CUMPRÁ-SE.
Cuiabá-MT, 09 de Fevereiro de 2021.
Lidiane Patricia Ferreira e Silva Leite
Secretária Adjunta de Gestão de Pessoas

ATO ADMINISTRATIVO/SEPLAG/00272/2021
10/02/2021

DE:

O Secretária Adjunta de Gestão de Pessoas no uso de suas atribuições que lhes são conferidas por lei,

Resolve: CONCEDER PROGRESSÃO VERTICAL

Processo N.: 401856/2020

Nome: (256843/1) ANTONIO CARLOS ROBERTO E SILVA
Cargo/Função: (3876) AGENTE FISCAL EST DEF AGRO FLOR II L9070
Órgão: INST. DE DEFESA AGROPEC. DO ESTADO DE MT
Referência: C-003
A Partir de: 23/06/2020

Processo N.: 401675/2020

Nome: (255331/1) LORENZA PIRES DE SOUZA GOMES
Cargo/Função: (5365) TECNICO ADMINISTRATIVO L 10052
Órgão: INST. DE DEFESA AGROPEC. DO ESTADO DE MT
Referência: C-003
A Partir de: 07/05/2020

Processo N.: 404780/2020

Nome: (252095/1) MARIA ELIZABETH FONSECA LEITE
Cargo/Função: (9184) ANALISTA DO SIST. SOCIOEDUCATIVO
Órgão: SECRETARIA DE ESTADO DE SEGURANCA PUBLICA
Referência: C-003
A Partir de: 16/01/2020

PUBLICADA, REGISTRADA, CUMPRÁ-SE.
Cuiabá-MT, 09 de Fevereiro de 2021.
Lidiane Patricia Ferreira e Silva Leite
Secretária Adjunta de Gestão de Pessoas

ATO ADMINISTRATIVO/SEPLAG/00273/2021
10/02/2021

DE:

O Secretária Adjunta de Gestão de Pessoas no uso de suas atribuições que lhes são conferidas por lei,

Resolve: ENQUADRAR

Processo N.: 631809/2018

Nome: (274316/1) RENAN ZATTAR FERREIRA DA SILVA
Cargo/Função: (3921) AUDITOR DO ESTADO
Órgão: CONTROLADORIA GERAL DO ESTADO
Referência: D-002
A Partir de: 14/03/2020

PUBLICADA, REGISTRADA, CUMPRÁ-SE.
Cuiabá-MT, 09 de Fevereiro de 2021.
Lidiane Patricia Ferreira e Silva Leite
Secretária Adjunta de Gestão de Pessoas

ATO ADMINISTRATIVO/SEPLAG/00274/2021
10/02/2021

DE:

O Secretária Adjunta de Gestão de Pessoas no uso de suas atribuições que lhes são conferidas por lei,

Resolve: ENQUADRAR

Evento: Enquadramento Nivel nos termos da LC nº565/2015

Processo N.: 584787/2018

Nome: (234464/1) ARIADNE SILVA DE ALENCAR
Cargo/Função: (9200) ESCRIVAO DE POLICIA/LC318/407
Órgão: POLICIA JUDICIARIA CIVIL
Referência: C-004
A Partir de: 22/06/2020

PUBLICADA, REGISTRADA, CUMPRÁ-SE.
Cuiabá-MT, 09 de Fevereiro de 2021.
Lidiane Patricia Ferreira e Silva Leite
Secretária Adjunta de Gestão de Pessoas

ATO ADMINISTRATIVO/SEPLAG/00275/2021
10/02/2021

DE:

O Secretária Adjunta de Gestão de Pessoas no uso de suas atribuições que lhes são conferidas por lei,

Resolve: ENQUADRAR

Evento: Enquadramento Nivel dos Auditores art 39 LC 550/14

Processo N.: 610004/2018

Nome: (204058/2) APRIGIO GUILHERME MIRANDA DE FREITAS
Cargo/Função: (3921) AUDITOR DO ESTADO
Órgão: CONTROLADORIA GERAL DO ESTADO
Referência: D-004
A Partir de: 17/08/2020

Processo N.: 544860/2018

Nome: (232244/2) ROGERIO ESTRABIS DE OLIVEIRA
Cargo/Função: (3921) AUDITOR DO ESTADO
Órgão: CONTROLADORIA GERAL DO ESTADO
Referência: D-004
A Partir de: 09/05/2020

PUBLICADA, REGISTRADA, CUMPRÁ-SE.
Cuiabá-MT, 09 de Fevereiro de 2021.
Lidiane Patricia Ferreira e Silva Leite
Secretária Adjunta de Gestão de Pessoas

PGE

PROCURADORIA GERAL DO ESTADO

BOLETIM DE PESSOAL/PGE/00017/2021
10/02/2021

DE:

O Procurador-Geral do Estado no uso de suas atribuições que lhes são conferidas por lei,

Resolve: REMOVER

Evento: REMOCAO

Processo N.:

Nome: (66124/1) JENZ PROCHNOW JUNIOR
Cargo/Função: (2283) PROC. DO ESTADO CLASSE ESPECIAL
Para Un. Adm: (146560) SUBPROCURADORIA-GERAL FISCAL
A Partir de: 10/09/2018

Processo N.:

Nome: (277588/1) MATEUS ARAUJO MOLINA
Cargo/Função: (2313) PROC. DO ESTADO TERCEIRA CLASSE
Para Un. Adm: (146544) SUBPROCURADORIA-GERAL JUDICIAL
A Partir de: 01/02/2021

Processo N.:

Nome: (277642/1) PEDRO SALIM CARONE
Cargo/Função: (2313) PROC. DO ESTADO TERCEIRA CLASSE
Para Un. Adm: (195170) SUBPROC. GERAL DEF DO PATRIM PUBL E ACOES

ESTRATEG

A Partir de: 01/02/2021

PUBLICADA, REGISTRADA, CUMPRÁ-SE.
Cuiabá-MT, 09 de Fevereiro de 2021.

Francisco de Assis da Silva Lopes
Procurador-Geral do Estado

SINFRA

SECRETARIA DE ESTADO DE INFRAESTRUTURA E LOGÍSTICA

BOLETIM DE PESSOAL/SINFRA/00022/2021
10/02/2021

DE:

O Secretário de Estado de Infraestrutura e Logística no uso de suas atribuições que lhes são conferidas por lei,

Resolve: REMOVER

Evento: REMOCAO

Processo N.:

Nome: (81275/1) HELTON TEIXEIRA DA CUNHA
Cargo/Função: (6078) APOIO DESENV ECO SOC L 10177/14
Para Un. Adm: (199060) SUP. DE OBRAS
A Partir de: 01/02/2021

PUBLICADA, REGISTRADA, CUMpra-SE.
Cuiabá-MT, 09 de Fevereiro de 2021.
Marcelo de Oliveira e Silva
Secretário de Estado de Infraestrutura e Logística

BOLETIM DE PESSOAL/SINFRA/00023/2021 DE:
10/02/2021

O Secretário de Estado de Infraestrutura e Logística no uso de suas atribuições que lhes são conferidas por lei,

Resolve: DEFERIR
Evento: GOZO LICENÇA-PREMIO, JORNADA 50%

Processo N.:
Nome: (223258/2) EDDA RONDON BORETTI
Cargo/Função: (6027) ANALISTA DESENV ECON SOCIAL L 10050
Quinquênio de Referência: 20/01/2014 Ate 19/01/2019
A Partir de: 22/03/2021 Ate 19/07/21

PUBLICADA, REGISTRADA, CUMpra-SE.
Cuiabá-MT, 09 de Fevereiro de 2021.
Marcelo de Oliveira e Silva
Secretário de Estado de Infraestrutura e Logística

SESP SECRETARIA DE ESTADO DE SEGURANÇA PÚBLICA

BOLETIM DE PESSOAL/NOVA CHANCE/00013/2021 DE:
10/02/2021

O Presidente da Fundação Nova Chance no uso de suas atribuições que lhes são conferidas por lei,

Resolve: DEFERIR
Evento: LICENÇA PARA TRATAMENTO DE SAUDE

Processo N.:
Nome: (85413/1) JOSINEY DA SILVA LOPES
Cargo/Função: (10290) AGENTE SISTEMA PENITENC LC 423
Un. Adm: (146854) DIR. EXECUTIVA
A Partir de: 22/12/2020 Até20/01/2021

PUBLICADA, REGISTRADA, CUMpra-SE.
Cuiabá-MT, 09 de Fevereiro de 2021.
Dinalva Oriede da Silva Souza
Presidente da Fundação Nova Chance

BOLETIM DE PESSOAL/SESP/00156/2021 DE:
10/02/2021

O Secretário de Estado de Segurança Publica no uso de suas atribuições que lhes são conferidas por lei,

Resolve: REMOVER
Evento: REMOCAO

Processo N.: PROTOCOLO 51978/2021
Nome: (298949/1) JOSEMAR BARBOSA DOS SANTOS
Cargo/Função: (10290) AGENTE SISTEMA PENITENC LC 423
Para Un. Adm: (190209) SUBDIR. DA PENITENCIARIA CENTRAL DO ESTADO
A Partir de: 10/02/2021

Processo N.: CI 103/2021
Nome: (233522/1) JOZIMAL FRANCISCO DE MENEZES
Cargo/Função: (10290) AGENTE SISTEMA PENITENC LC 423
Para Un. Adm: (212059) SUBD DO CENTRO DE RESS IND AHMENON LEMOS

DANTAS
A Partir de: 06/02/2021

Processo N.: CI 103/2021
Nome: (233375/1) JUAREZ DA SILVA
Cargo/Função: (10290) AGENTE SISTEMA PENITENC LC 423
Para Un. Adm: (212059) SUBD DO CENTRO DE RESS IND AHMENON LEMOS

DANTAS
A Partir de: 05/02/2021

Processo N.: PROTOCOLO 51978/2021
Nome: (232269/1) SAULO DE SOUZA SILVA
Cargo/Função: (10290) AGENTE SISTEMA PENITENC LC 423
Para Un. Adm: (212059) SUBD DO CENTRO DE RESS IND AHMENON LEMOS

DANTAS
A Partir de: 09/02/2021

PUBLICADA, REGISTRADA, CUMpra-SE.
Cuiabá-MT, 09 de Fevereiro de 2021.
Alexandre Bustamante dos Santos
Secretário de Estado de Segurança Publica

BOLETIM DE PESSOAL/SESP/00157/2021 DE:
10/02/2021

O Secretário de Estado de Segurança Publica no uso de suas atribuições que lhes são conferidas por lei,

Resolve: CONCEDER
Evento: ADICIONAL NOTURNO

Processo N.: JAN
Nome: (233340/1) ADALINA GONCALVES DA SILVA
Cargo/Função: (9249) AGENTE DE SEGURANÇA SOCIOEDUCATIVO
Un. Adm: (190640) GER. REG. DO CENTRO ATEND. SOCIOED. FEM. DE

CUIABA
A Partir de: 01/01/2021 Até 01/01/2021

Processo N.: JAN
Nome: (232171/1) ADRIANO TEIXEIRA RAMOS
Cargo/Função: (10290) AGENTE SISTEMA PENITENC LC 423
Un. Adm: (190330) DIR. DO CENTRO DE DETEN. PROV. DE TANGARA DA

SERRA
A Partir de: 01/01/2021 Até 01/01/2021

Processo N.: JAN
Nome: (232208/1) AGNALDO ROSA DOS SANTOS
Cargo/Função: (9249) AGENTE DE SEGURANÇA SOCIOEDUCATIVO
Un. Adm: (163147) GER. REG. CENT. DE ATEND. SOC. MASC

RONDONOPOLIS
A Partir de: 01/01/2021 Até 01/01/2021

Processo N.: JAN
Nome: (233184/1) AGNALDO VIANA DE PAULA
Cargo/Função: (10290) AGENTE SISTEMA PENITENC LC 423
Un. Adm: (190330) DIR. DO CENTRO DE DETEN. PROV. DE TANGARA DA

SERRA
A Partir de: 03/01/2021 Até 03/01/2021

Processo N.: JAN
Nome: (115997/1) ALAN DOUGLAS CARVALHO
Cargo/Função: (10290) AGENTE SISTEMA PENITENC LC 423
Un. Adm: (190330) DIR. DO CENTRO DE DETEN. PROV. DE TANGARA DA

SERRA
A Partir de: 09/01/2021 Até 09/01/2021

Processo N.: JAN
Nome: (251743/1) ALINE DOS SANTOS
Cargo/Função: (10290) AGENTE SISTEMA PENITENC LC 423
Un. Adm: (190330) DIR. DO CENTRO DE DETEN. PROV. DE TANGARA DA

SERRA
A Partir de: 02/01/2021 Até 02/01/2021

Processo N.: JAN
Nome: (232249/1) ALRINO CRESPO CHAVES
Cargo/Função: (10290) AGENTE SISTEMA PENITENC LC 423
Un. Adm: (190330) DIR. DO CENTRO DE DETEN. PROV. DE TANGARA DA

SERRA
A Partir de: 01/01/2021 Até 01/01/2021

Processo N.: JAN
Nome: (233171/1) AMANDA DE ARRUDA MELO
Cargo/Função: (9249) AGENTE DE SEGURANÇA SOCIOEDUCATIVO
Un. Adm: (163147) GER. REG. CENT. DE ATEND. SOC. MASC

RONDONOPOLIS
A Partir de: 01/01/2021 Até 01/01/2021

Processo N.: JAN
Nome: (232311/1) ANDRESSA ROJAS ROSAS
Cargo/Função: (9249) AGENTE DE SEGURANÇA SOCIOEDUCATIVO
Un. Adm: (204200) DIR. DO CENT. DE ATEND. SOCIOED. MASC. DE CUIABA
A Partir de: 01/01/2021 Até 01/01/2021

Processo N.: JAN
Nome: (232173/1) APARECIDO OSCAR DE SOUZA
Cargo/Função: (10290) AGENTE SISTEMA PENITENC LC 423
Un. Adm: (190330) DIR. DO CENTRO DE DETEN. PROV. DE TANGARA DA

SERRA
A Partir de: 01/01/2021 Até 01/01/2021

Processo N.: JAN
Nome: (217589/2) CARINA APARECIDA BERTOLLO
Cargo/Função: (9249) AGENTE DE SEGURANÇA SOCIOEDUCATIVO
Un. Adm: (190640) GER. REG. DO CENTRO ATEND. SOCIOED. FEM. DE

CUIABA
A Partir de: 01/01/2021 Até 01/01/2021

Processo N.: JAN
Nome: (220571/2) CARLITO DOURADO DE OLIVEIRA
Cargo/Função: (9249) AGENTE DE SEGURANÇA SOCIOEDUCATIVO
Un. Adm: (163147) GER. REG. CENT. DE ATEND. SOC. MASC

RONDONOPOLIS
A Partir de: 01/01/2021 Até 01/01/2021

Processo N.: JAN
Nome: (79704/1) CARMELITA FERREIRA DA SILVA ARAUJO
Cargo/Função: (9249) AGENTE DE SEGURANÇA SOCIOEDUCATIVO
Un. Adm: (190640) GER. REG. DO CENTRO ATEND. SOCIOED. FEM. DE

CUIABA
A Partir de: 01/01/2021 Até 01/01/2021

Processo N.: JAN
Nome: (232597/1) CASSIO LUCA DA CRUZ
Cargo/Função: (11665) FUNÇÃO DGA 10 LC/266 SERVIDOR
Un. Adm: (163147) GER. REG. CENT. DE ATEND. SOC. MASC

RONDONOPOLIS
A Partir de: 01/01/2021 Até 01/01/2021

Processo N.: JAN
Nome: (233529/1) CICERO WED BEZERRA
Cargo/Função: (10290) AGENTE SISTEMA PENITENC LC 423
Un. Adm: (190330) DIR. DO CENTRO DE DETEN. PROV. DE TANGARA DA

SERRA
A Partir de: 01/01/2021 Até 01/01/2021

Processo N.: DEZ
Nome: (233461/1) CLAUDINEY DA SILVA GONCALVES

Cargo/Função: (10290) AGENTE SISTEMA PENITENC LC 423
Un. Adm: (190284) DIR. DO CENTRO DE DETENCAO PROVISORIA DE JUINA
A Partir de: 01/12/2020 Até 01/12/2020

Processo N.: JAN
Nome: (232174/1) CLAUDIO ALBERTO DE SOUZA MENDES
Cargo/Função: (11665) FUNÇÃO DGA 10 LC/266 SERVIDOR
Un. Adm: (163147) GER. REG. CENT. DE ATEND. SOC. MASC
RONDONOPOLIS
A Partir de: 01/01/2021 Até 01/01/2021

Processo N.: JAN
Nome: (240353/1) CLAUDIRENE GONCALVES DA SILVA SABINO
Cargo/Função: (9249) AGENTE DE SEGURANÇA SOCIOEDUCATIVO
Un. Adm: (190640) GER. REG. DO CENTRO ATEND. SOCIOED. FEM. DE
CUIABA
A Partir de: 01/01/2021 Até 01/01/2021

Processo N.: JAN
Nome: (86084/5) CLEITON JOSE RODRIGUES SABARA
Cargo/Função: (10290) AGENTE SISTEMA PENITENC LC 423
Un. Adm: (190330) DIR. DO CENTRO DE DETEN. PROV. DE TANGARA DA
SERRA
A Partir de: 01/01/2021 Até 01/01/2021

Processo N.: JAN
Nome: (232419/1) CRISTIANE MATUCARI LARA
Cargo/Função: (10290) AGENTE SISTEMA PENITENC LC 423
Un. Adm: (190330) DIR. DO CENTRO DE DETEN. PROV. DE TANGARA DA
SERRA
A Partir de: 08/01/2021 Até 08/01/2021

Processo N.: JAN
Nome: (232201/1) CRISTIANE MELO OLIVEIRA
Cargo/Função: (9249) AGENTE DE SEGURANÇA SOCIOEDUCATIVO
Un. Adm: (163147) GER. REG. CENT. DE ATEND. SOC. MASC
RONDONOPOLIS
A Partir de: 01/01/2021 Até 01/01/2021

Processo N.: JAN
Nome: (233175/1) DAIANE DE SOUZA OLIVEIRA
Cargo/Função: (9249) AGENTE DE SEGURANÇA SOCIOEDUCATIVO
Un. Adm: (163147) GER. REG. CENT. DE ATEND. SOC. MASC
RONDONOPOLIS
A Partir de: 01/01/2021 Até 01/01/2021

Processo N.: JAN
Nome: (232324/1) DANIEL RIBEIRO ACOSTA
Cargo/Função: (10290) AGENTE SISTEMA PENITENC LC 423
Un. Adm: (190330) DIR. DO CENTRO DE DETEN. PROV. DE TANGARA DA
SERRA
A Partir de: 01/01/2021 Até 01/01/2021

Processo N.: JAN
Nome: (200938/6) DANIELE CRISTINE PALOMO FELIZARDO
Cargo/Função: (9249) AGENTE DE SEGURANÇA SOCIOEDUCATIVO
Un. Adm: (163147) GER. REG. CENT. DE ATEND. SOC. MASC
RONDONOPOLIS
A Partir de: 01/01/2021 Até 01/01/2021

Processo N.: JAN
Nome: (233403/1) DANIELLY BRUNELLY SANTOS CASTIL
Cargo/Função: (10290) AGENTE SISTEMA PENITENC LC 423
Un. Adm: (190330) DIR. DO CENTRO DE DETEN. PROV. DE TANGARA DA
SERRA
A Partir de: 01/01/2021 Até 01/01/2021

Processo N.: JAN
Nome: (122633/1) DEUMAR VIEIRA
Cargo/Função: (10290) AGENTE SISTEMA PENITENC LC 423
Un. Adm: (190330) DIR. DO CENTRO DE DETEN. PROV. DE TANGARA DA
SERRA
A Partir de: 01/01/2021 Até 01/01/2021

Processo N.: JAN
Nome: (114887/1) DIEGO FERNANDO GOMES DE CARVALHO
Cargo/Função: (10290) AGENTE SISTEMA PENITENC LC 423
Un. Adm: (190330) DIR. DO CENTRO DE DETEN. PROV. DE TANGARA DA
SERRA
A Partir de: 01/01/2021 Até 01/01/2021

Processo N.: JAN
Nome: (251865/1) DIEGO MACIEL DE AZEVEDO
Cargo/Função: (10290) AGENTE SISTEMA PENITENC LC 423
Un. Adm: (190330) DIR. DO CENTRO DE DETEN. PROV. DE TANGARA DA
SERRA
A Partir de: 01/01/2021 Até 01/01/2021

Processo N.: JAN
Nome: (233150/1) DIVONE DA SILVA SOUZA
Cargo/Função: (9249) AGENTE DE SEGURANÇA SOCIOEDUCATIVO
Un. Adm: (163147) GER. REG. CENT. DE ATEND. SOC. MASC
RONDONOPOLIS
A Partir de: 01/01/2021 Até 01/01/2021

Processo N.: JAN
Nome: (122659/1) EDICEIA LUCIA DE FARIAS
Cargo/Função: (10290) AGENTE SISTEMA PENITENC LC 423
Un. Adm: (190330) DIR. DO CENTRO DE DETEN. PROV. DE TANGARA DA
SERRA
A Partir de: 01/01/2021 Até 01/01/2021

Processo N.: JAN
Nome: (232420/1) EDINALVA ARRUDA DE OLIVEIRA JUVENAL
Cargo/Função: (9249) AGENTE DE SEGURANÇA SOCIOEDUCATIVO
Un. Adm: (190640) GER. REG. DO CENTRO ATEND. SOCIOED. FEM. DE

CUIABA
A Partir de: 01/01/2021 Até 01/01/2021

Processo N.: JAN
Nome: (233307/1) EDIR EVANGELISTA DE CARVALHO
Cargo/Função: (9249) AGENTE DE SEGURANÇA SOCIOEDUCATIVO
Un. Adm: (163147) GER. REG. CENT. DE ATEND. SOC. MASC
RONDONOPOLIS
A Partir de: 01/01/2021 Até 01/01/2021

Processo N.: JAN
Nome: (232111/1) EDIVALDO VICENTE DE OLIVEIRA
Cargo/Função: (9249) AGENTE DE SEGURANÇA SOCIOEDUCATIVO
Un. Adm: (163147) GER. REG. CENT. DE ATEND. SOC. MASC
RONDONOPOLIS
A Partir de: 01/01/2021 Até 01/01/2021

Processo N.: JAN
Nome: (251800/1) EDNA LUCIA DOS SANTOS
Cargo/Função: (10290) AGENTE SISTEMA PENITENC LC 423
Un. Adm: (190330) DIR. DO CENTRO DE DETEN. PROV. DE TANGARA DA
SERRA
A Partir de: 11/01/2021 Até 11/01/2021

Processo N.: JAN
Nome: (232122/1) ELIANE SEVERINO DO NASCIMENTO
Cargo/Função: (10290) AGENTE SISTEMA PENITENC LC 423
Un. Adm: (190330) DIR. DO CENTRO DE DETEN. PROV. DE TANGARA DA
SERRA
A Partir de: 01/01/2021 Até 01/01/2021

Processo N.: JAN
Nome: (232183/1) ELIOZANO BATISTA DA SILVA
Cargo/Função: (10290) AGENTE SISTEMA PENITENC LC 423
Un. Adm: (190330) DIR. DO CENTRO DE DETEN. PROV. DE TANGARA DA
SERRA
A Partir de: 01/01/2021 Até 01/01/2021

Processo N.: JAN
Nome: (233579/1) ELIZANEA APARECIDA DE NOVAES
Cargo/Função: (10290) AGENTE SISTEMA PENITENC LC 423
Un. Adm: (190330) DIR. DO CENTRO DE DETEN. PROV. DE TANGARA DA
SERRA
A Partir de: 01/01/2021 Até 01/01/2021

Processo N.: JAN
Nome: (233289/1) ELIZIENE DA SILVA TOLEDO
Cargo/Função: (11665) FUNÇÃO DGA 10 LC/266 SERVIDOR
Un. Adm: (190640) GER. REG. DO CENTRO ATEND. SOCIOED. FEM. DE
CUIABA
A Partir de: 01/01/2021 Até 01/01/2021

Processo N.: JUN
Nome: (251897/1) EMERSON OLIVEIRA DA CUNHA
Cargo/Função: (10290) AGENTE SISTEMA PENITENC LC 423
Un. Adm: (190330) DIR. DO CENTRO DE DETEN. PROV. DE TANGARA DA
SERRA
A Partir de: 01/01/2021 Até 01/01/2021

Processo N.: JAN
Nome: (251755/1) EVA WILMA HERCULANO DA SILVA
Cargo/Função: (10290) AGENTE SISTEMA PENITENC LC 423
Un. Adm: (190330) DIR. DO CENTRO DE DETEN. PROV. DE TANGARA DA
SERRA
A Partir de: 12/01/2021 Até 12/01/2021

Processo N.: DEZ
Nome: (232252/1) FABIO JUNIOR PEREIRA GOMES
Cargo/Função: (10290) AGENTE SISTEMA PENITENC LC 423
Un. Adm: (162477) DIR. DA PENITENCIARIA DE RONDONOPOLIS
A Partir de: 15/12/2020 Até 15/12/2020

Processo N.: JAN
Nome: (233292/1) FERNANDA FERNANDES DA SILVA CARMO
Cargo/Função: (9249) AGENTE DE SEGURANÇA SOCIOEDUCATIVO
Un. Adm: (190640) GER. REG. DO CENTRO ATEND. SOCIOED. FEM. DE
CUIABA
A Partir de: 01/01/2021 Até 01/01/2021

Processo N.: JAN
Nome: (232074/1) FRANCIS HIME DE OLIVEIRA NEVES
Cargo/Função: (9249) AGENTE DE SEGURANÇA SOCIOEDUCATIVO
Un. Adm: (163147) GER. REG. CENT. DE ATEND. SOC. MASC
RONDONOPOLIS
A Partir de: 03/01/2021 Até 03/01/2021

Processo N.: DEZ
Nome: (129695/4) GILBERTO ANTONIO DE OLIVEIRA
Cargo/Função: (10290) AGENTE SISTEMA PENITENC LC 423
Un. Adm: (162566) DIR. DA PENITENCIARIA DE AGUA BOA
A Partir de: 01/12/2020 Até 01/12/2020

Processo N.: JAN
Nome: (251729/1) GILSON GLORIA DOS SANTOS
Cargo/Função: (10290) AGENTE SISTEMA PENITENC LC 423
Un. Adm: (190330) DIR. DO CENTRO DE DETEN. PROV. DE TANGARA DA
SERRA
A Partir de: 01/01/2021 Até 01/01/2021

Processo N.: JAN
Nome: (217535/2) GILVAN JUNIOR DE SOUZA CONSTANTINO
Cargo/Função: (10290) AGENTE SISTEMA PENITENC LC 423
Un. Adm: (190330) DIR. DO CENTRO DE DETEN. PROV. DE TANGARA DA
SERRA
A Partir de: 09/01/2021 Até 09/01/2021

Processo N.: JAN
 Nome: (251879/1) GLEICE MARA AQUINO LARREA
 Cargo/Função: (10290) AGENTE SISTEMA PENITENC LC 423
 Un. Adm: (190330) DIR. DO CENTRO DE DETEN. PROV. DE TANGARA DA

SERRA
 A Partir de: 01/01/2021 Até 01/01/2021

Processo N.: JAN
 Nome: (233331/1) GRACIELLA OLIVEIRA DE SOUZA
 Cargo/Função: (9249) AGENTE DE SEGURANÇA SOCIOEDUCATIVO
 Un. Adm: (190640) GER. REG. DO CENTRO ATEND. SOCIOED. FEM. DE

CUIABA
 A Partir de: 01/01/2021 Até 01/01/2021

Processo N.: JAN
 Nome: (233341/1) GRAZIELE PATRICIA DA SILVA TITO
 Cargo/Função: (10290) AGENTE SISTEMA PENITENC LC 423
 Un. Adm: (190330) DIR. DO CENTRO DE DETEN. PROV. DE TANGARA DA

SERRA
 A Partir de: 09/01/2021 Até 09/01/2021

Processo N.: JAN
 Nome: (80658/1) HELEN CATARINA RAMOS CAPISTRANO
 Cargo/Função: (9249) AGENTE DE SEGURANÇA SOCIOEDUCATIVO
 Un. Adm: (190640) GER. REG. DO CENTRO ATEND. SOCIOED. FEM. DE

CUIABA
 A Partir de: 01/01/2021 Até 01/01/2021

Processo N.: JAN
 Nome: (233327/1) HELEN CRISTINA DE MAGALHAES
 Cargo/Função: (9249) AGENTE DE SEGURANÇA SOCIOEDUCATIVO
 Un. Adm: (190640) GER. REG. DO CENTRO ATEND. SOCIOED. FEM. DE

CUIABA
 A Partir de: 01/01/2021 Até 01/01/2021

Processo N.: JAN
 Nome: (232427/1) HELENA LEANDRO FERREIRA
 Cargo/Função: (11665) FUNÇÃO DGA 10 LC/266 SERVIDOR
 Un. Adm: (190640) GER. REG. DO CENTRO ATEND. SOCIOED. FEM. DE

CUIABA
 A Partir de: 01/01/2021 Até 01/01/2021

Processo N.: JAN
 Nome: (251752/1) HELY CELSO CAMARGO FREITAS
 Cargo/Função: (10290) AGENTE SISTEMA PENITENC LC 423
 Un. Adm: (190330) DIR. DO CENTRO DE DETEN. PROV. DE TANGARA DA

SERRA
 A Partir de: 11/01/2021 Até 11/01/2021

Processo N.: JAN
 Nome: (236910/1) HEMERSON FRANKS FERREIRA BELIZARIO
 Cargo/Função: (10290) AGENTE SISTEMA PENITENC LC 423
 Un. Adm: (190330) DIR. DO CENTRO DE DETEN. PROV. DE TANGARA DA

SERRA
 A Partir de: 01/01/2021 Até 01/01/2021

Processo N.: JAN
 Nome: (233092/1) ISABEL CRISTINA SOARES DA CRUZ
 Cargo/Função: (9249) AGENTE DE SEGURANÇA SOCIOEDUCATIVO
 Un. Adm: (190640) GER. REG. DO CENTRO ATEND. SOCIOED. FEM. DE

CUIABA
 A Partir de: 01/01/2021 Até 01/01/2021

Processo N.: JAN
 Nome: (232199/1) JACQUELINE MARQUES SOUZA
 Cargo/Função: (9249) AGENTE DE SEGURANÇA SOCIOEDUCATIVO
 Un. Adm: (163147) GER. REG. CENT. DE ATEND. SOC. MASC

RONDONOPOLIS
 A Partir de: 01/01/2021 Até 01/01/2021

Processo N.: JAN
 Nome: (251796/1) JAIR BENEDITO DE SOUZA
 Cargo/Função: (10290) AGENTE SISTEMA PENITENC LC 423
 Un. Adm: (190330) DIR. DO CENTRO DE DETEN. PROV. DE TANGARA DA

SERRA
 A Partir de: 01/01/2021 Até 01/01/2021

Processo N.: JAN
 Nome: (122630/1) JAMBERTO PEDROSO DE BARROS
 Cargo/Função: (10290) AGENTE SISTEMA PENITENC LC 423
 Un. Adm: (190330) DIR. DO CENTRO DE DETEN. PROV. DE TANGARA DA

SERRA
 A Partir de: 01/01/2021 Até 01/01/2021

Processo N.: JAN
 Nome: (219239/4) JEICY DANIELE PINTO MARTINS
 Cargo/Função: (10290) AGENTE SISTEMA PENITENC LC 423
 Un. Adm: (190330) DIR. DO CENTRO DE DETEN. PROV. DE TANGARA DA

SERRA
 A Partir de: 01/01/2021 Até 01/01/2021

Processo N.: JAN
 Nome: (234090/1) JOACIR FERNANDES DE BOMFIM
 Cargo/Função: (10290) AGENTE SISTEMA PENITENC LC 423
 Un. Adm: (190330) DIR. DO CENTRO DE DETEN. PROV. DE TANGARA DA

SERRA
 A Partir de: 01/01/2021 Até 01/01/2021

Processo N.: JAN
 Nome: (233860/1) JOCEANE PESSOA DE SOUSA
 Cargo/Função: (10290) AGENTE SISTEMA PENITENC LC 423
 Un. Adm: (190330) DIR. DO CENTRO DE DETEN. PROV. DE TANGARA DA

SERRA
 A Partir de: 10/01/2021 Até 10/01/2021

Processo N.: JAN

Nome: (234018/1) JOSE CONCEICAO PEREIRA DOS SANTOS
 Cargo/Função: (10290) AGENTE SISTEMA PENITENC LC 423
 Un. Adm: (190330) DIR. DO CENTRO DE DETEN. PROV. DE TANGARA DA

SERRA
 A Partir de: 01/01/2021 Até 01/01/2021

Processo N.: JAN
 Nome: (233848/1) JOSE RICARDO DE ALMEIDA GRACIOLI
 Cargo/Função: (10290) AGENTE SISTEMA PENITENC LC 423
 Un. Adm: (190330) DIR. DO CENTRO DE DETEN. PROV. DE TANGARA DA

SERRA
 A Partir de: 01/01/2021 Até 01/01/2021

Processo N.: JAN
 Nome: (233314/1) JOSIANE DE SOUZA SILVA COSTA
 Cargo/Função: (9249) AGENTE DE SEGURANÇA SOCIOEDUCATIVO
 Un. Adm: (190640) GER. REG. DO CENTRO ATEND. SOCIOED. FEM. DE

CUIABA
 A Partir de: 01/01/2021 Até 01/01/2021

Processo N.: JAN
 Nome: (201583/7) JOSIELE BATISTA PINHEIRO PARDIM
 Cargo/Função: (9249) AGENTE DE SEGURANÇA SOCIOEDUCATIVO
 Un. Adm: (204200) DIR. DO CENT. DE ATEND. SOCIOED. MASC. DE CUIABA
 A Partir de: 01/01/2021 Até 01/01/2021

Processo N.: JAN
 Nome: (249664/1) JURANDI FERREIRA DOS SANTOS
 Cargo/Função: (10290) AGENTE SISTEMA PENITENC LC 423
 Un. Adm: (190330) DIR. DO CENTRO DE DETEN. PROV. DE TANGARA DA

SERRA
 A Partir de: 01/01/2021 Até 01/01/2021

Processo N.: JAN
 Nome: (233370/1) KLENNER AMBROSIO VITORINO
 Cargo/Função: (10290) AGENTE SISTEMA PENITENC LC 423
 Un. Adm: (190330) DIR. DO CENTRO DE DETEN. PROV. DE TANGARA DA

SERRA
 A Partir de: 01/01/2021 Até 01/01/2021

Processo N.: JAN
 Nome: (233339/1) LAURA CRISTINA DE SOUZA ORMOND
 Cargo/Função: (9249) AGENTE DE SEGURANÇA SOCIOEDUCATIVO
 Un. Adm: (190640) GER. REG. DO CENTRO ATEND. SOCIOED. FEM. DE

CUIABA
 A Partir de: 01/01/2021 Até 01/01/2021

Processo N.: JAN
 Nome: (233285/1) LAURYANEE ALETSE DE OLIVEIRA ARRUDA
 Cargo/Função: (9249) AGENTE DE SEGURANÇA SOCIOEDUCATIVO
 Un. Adm: (190640) GER. REG. DO CENTRO ATEND. SOCIOED. FEM. DE

CUIABA
 A Partir de: 01/01/2021 Até 01/01/2021

Processo N.: JAN
 Nome: (209762/2) LEANDRO RODRIGUES CARVALHO
 Cargo/Função: (9249) AGENTE DE SEGURANÇA SOCIOEDUCATIVO
 Un. Adm: (163147) GER. REG. CENT. DE ATEND. SOC. MASC

RONDONOPOLIS
 A Partir de: 04/01/2021 Até 04/01/2021

Processo N.: JAN
 Nome: (233509/1) LIDIANE NUNES SOARES DE ANDRADE
 Cargo/Função: (9249) AGENTE DE SEGURANÇA SOCIOEDUCATIVO
 Un. Adm: (190640) GER. REG. DO CENTRO ATEND. SOCIOED. FEM. DE

CUIABA
 A Partir de: 01/01/2021 Até 01/01/2021

Processo N.: JAN
 Nome: (233536/1) LIOMAR PEREIRA ESTEVES
 Cargo/Função: (10290) AGENTE SISTEMA PENITENC LC 423
 Un. Adm: (190330) DIR. DO CENTRO DE DETEN. PROV. DE TANGARA DA

SERRA
 A Partir de: 01/01/2021 Até 01/01/2021

Processo N.: JAN
 Nome: (223695/4) LOZINETE DA SILVA GALDINO MIRANDA
 Cargo/Função: (11665) FUNÇÃO DGA 10 LC/266 SERVIDOR
 Un. Adm: (190640) GER. REG. DO CENTRO ATEND. SOCIOED. FEM. DE

CUIABA
 A Partir de: 01/01/2021 Até 01/01/2021

Processo N.: JAN
 Nome: (232316/1) LUCIANA DE OLIVEIRA FERREIRA
 Cargo/Função: (9249) AGENTE DE SEGURANÇA SOCIOEDUCATIVO
 Un. Adm: (163147) GER. REG. CENT. DE ATEND. SOC. MASC

RONDONOPOLIS
 A Partir de: 01/01/2021 Até 01/01/2021

Processo N.: JAN
 Nome: (232315/1) LUCIANO CESAR NAVES
 Cargo/Função: (10290) AGENTE SISTEMA PENITENC LC 423
 Un. Adm: (190330) DIR. DO CENTRO DE DETEN. PROV. DE TANGARA DA

SERRA
 A Partir de: 12/01/2021 Até 12/01/2021

Processo N.: JAN
 Nome: (232959/1) LUIZ GUSTAVO GALVAO DOURADO
 Cargo/Função: (9249) AGENTE DE SEGURANÇA SOCIOEDUCATIVO
 Un. Adm: (163147) GER. REG. CENT. DE ATEND. SOC. MASC

RONDONOPOLIS
 A Partir de: 01/01/2021 Até 01/01/2021

Processo N.: JAN
 Nome: (232604/1) MARCIELE APARECIDA NAVES
 Cargo/Função: (10290) AGENTE SISTEMA PENITENC LC 423

SERRA
Un. Adm: (190330) DIR. DO CENTRO DE DETEN. PROV. DE TANGARA DA
A Partir de: 01/01/2021 Até 01/01/2021

Processo N.: JAN
Nome: (233978/1) MARCIO PROENÇA DE ARAUJO
Cargo/Função: (10290) AGENTE SISTEMA PENITENC LC 423
Un. Adm: (190330) DIR. DO CENTRO DE DETEN. PROV. DE TANGARA DA

SERRA
A Partir de: 01/01/2021 Até 01/01/2021

Processo N.: JAN
Nome: (232250/1) MARCOS ROGERIO MONTEIRO DA SILVA
Cargo/Função: (10290) AGENTE SISTEMA PENITENC LC 423
Un. Adm: (190330) DIR. DO CENTRO DE DETEN. PROV. DE TANGARA DA

SERRA
A Partir de: 01/01/2021 Até 01/01/2021

Processo N.: JAN
Nome: (232276/1) MARLEIDE SILVA PAIVA
Cargo/Função: (9249) AGENTE DE SEGURANÇA SOCIOEDUCATIVO
Un. Adm: (190640) GER. REG. DO CENTRO ATEND. SOCIOED. FEM. DE

CUIABA
A Partir de: 01/01/2021 Até 01/01/2021

Processo N.: JAN
Nome: (233188/1) MARTINHA AUXILIADORA DE AMORIM SILVA
Cargo/Função: (9249) AGENTE DE SEGURANÇA SOCIOEDUCATIVO
Un. Adm: (190640) GER. REG. DO CENTRO ATEND. SOCIOED. FEM. DE

CUIABA
A Partir de: 01/01/2021 Até 01/01/2021

Processo N.: JAN
Nome: (232422/1) MARY JULIANA ALVES DENTI
Cargo/Função: (10290) AGENTE SISTEMA PENITENC LC 423
Un. Adm: (190330) DIR. DO CENTRO DE DETEN. PROV. DE TANGARA DA

SERRA
A Partir de: 01/01/2021 Até 01/01/2021

Processo N.: JAN
Nome: (233291/1) MAURA RODRIGUES PEREIRA
Cargo/Função: (9249) AGENTE DE SEGURANÇA SOCIOEDUCATIVO
Un. Adm: (163147) GER. REG. CENT. DE ATEND. SOC. MASC

RONDONOPOLIS
A Partir de: 14/01/2021 Até 14/01/2021

Processo N.: JAN
Nome: (217217/2) NILDES MARIA DA SILVA TEIXEIRA
Cargo/Função: (9249) AGENTE DE SEGURANÇA SOCIOEDUCATIVO
Un. Adm: (190640) GER. REG. DO CENTRO ATEND. SOCIOED. FEM. DE

CUIABA
A Partir de: 01/01/2021 Até 01/01/2021

Processo N.: JAN
Nome: (89355/4) OSMAR PINTO FERREIRA
Cargo/Função: (10290) AGENTE SISTEMA PENITENC LC 423
Un. Adm: (190330) DIR. DO CENTRO DE DETEN. PROV. DE TANGARA DA

SERRA
A Partir de: 01/01/2021 Até 01/01/2021

Processo N.: JAN
Nome: (140552/3) PABLO HENRIQUE DA CRUZ GONCALVES
Cargo/Função: (10290) AGENTE SISTEMA PENITENC LC 423
Un. Adm: (190330) DIR. DO CENTRO DE DETEN. PROV. DE TANGARA DA

SERRA
A Partir de: 01/01/2021 Até 01/01/2021

Processo N.: JAN
Nome: (251791/1) PAULO ASSUNCAO RIBEIRO
Cargo/Função: (10290) AGENTE SISTEMA PENITENC LC 423
Un. Adm: (190330) DIR. DO CENTRO DE DETEN. PROV. DE TANGARA DA

SERRA
A Partir de: 01/01/2021 Até 01/01/2021

Processo N.: JAN
Nome: (233304/1) PRISCILA FERNANDES DE ALMEIDA
Cargo/Função: (9249) AGENTE DE SEGURANÇA SOCIOEDUCATIVO
Un. Adm: (190640) GER. REG. DO CENTRO ATEND. SOCIOED. FEM. DE

CUIABA
A Partir de: 01/01/2021 Até 01/01/2021

Processo N.: JAN
Nome: (217534/2) RAILUCIA VIEIRA ALVES
Cargo/Função: (10290) AGENTE SISTEMA PENITENC LC 423
Un. Adm: (190330) DIR. DO CENTRO DE DETEN. PROV. DE TANGARA DA

SERRA
A Partir de: 01/01/2021 Até 01/01/2021

Processo N.: JAN
Nome: (219126/2) RAUL RIBEIRO DA SILVA JUNIOR
Cargo/Função: (11665) FUNÇÃO DGA 10 LC/266 SERVIDOR
Un. Adm: (163147) GER. REG. CENT. DE ATEND. SOC. MASC

RONDONOPOLIS
A Partir de: 01/01/2021 Até 01/01/2021

Processo N.: JAN
Nome: (251809/1) REGINALDO GOMES DE AMORIM
Cargo/Função: (10290) AGENTE SISTEMA PENITENC LC 423
Un. Adm: (190330) DIR. DO CENTRO DE DETEN. PROV. DE TANGARA DA

SERRA
A Partir de: 01/01/2021 Até 01/01/2021

Processo N.: JAN
Nome: (217538/4) REINALDO DA SILVA DUARTE
Cargo/Função: (10290) AGENTE SISTEMA PENITENC LC 423
Un. Adm: (190330) DIR. DO CENTRO DE DETEN. PROV. DE TANGARA DA

SERRA
A Partir de: 01/01/2021 Até 01/01/2021

Processo N.: JAN
Nome: (251731/1) RENATO CESAR VIEIRA
Cargo/Função: (10290) AGENTE SISTEMA PENITENC LC 423
Un. Adm: (190330) DIR. DO CENTRO DE DETEN. PROV. DE TANGARA DA

SERRA
A Partir de: 01/01/2021 Até 01/01/2021

Processo N.: DEZ
Nome: (290898/1) RODRIGO VICENTE DE ALMEIDA
Cargo/Função: (10290) AGENTE SISTEMA PENITENC LC 423
Un. Adm: (190365) DIR. DO CENTRO DE DET. PROV. DE LUCAS DO RIO

VERDE
A Partir de: 01/12/2020 Até 01/12/2020

Processo N.: JAN
Nome: (83044/4) ROSEMARCIA LIBORIO DE MORAES
Cargo/Função: (10290) AGENTE SISTEMA PENITENC LC 423
Un. Adm: (190640) GER. REG. DO CENTRO ATEND. SOCIOED. FEM. DE

CUIABA
A Partir de: 01/01/2021 Até 01/01/2021

Processo N.: DEZ
Nome: (210417/1) ROSINEIDE PEREIRA DE ARAUJO
Cargo/Função: (10290) AGENTE SISTEMA PENITENC LC 423
Un. Adm: (190640) GER. REG. DO CENTRO ATEND. SOCIOED. FEM. DE

CUIABA
A Partir de: 02/01/2021 Até 02/01/2021

Processo N.: JAN
Nome: (233321/1) SERGIO FERREIRA
Cargo/Função: (10290) AGENTE SISTEMA PENITENC LC 423
Un. Adm: (190330) DIR. DO CENTRO DE DETEN. PROV. DE TANGARA DA

SERRA
A Partir de: 01/01/2021 Até 01/01/2021

Processo N.: JAN
Nome: (232518/1) SHEILA DE ALMEIDA COSTA
Cargo/Função: (11665) FUNÇÃO DGA 10 LC/266 SERVIDOR
Un. Adm: (190640) GER. REG. DO CENTRO ATEND. SOCIOED. FEM. DE

CUIABA
A Partir de: 01/01/2021 Até 01/01/2021

Processo N.: JAN
Nome: (233342/1) SIRDILEY DO VALE CAMARGO
Cargo/Função: (10290) AGENTE SISTEMA PENITENC LC 423
Un. Adm: (190330) DIR. DO CENTRO DE DETEN. PROV. DE TANGARA DA

SERRA
A Partir de: 01/01/2021 Até 01/01/2021

Processo N.: JAN
Nome: (251756/1) TANIA MARA DE OLIVEIRA SILVA
Cargo/Função: (10290) AGENTE SISTEMA PENITENC LC 423
Un. Adm: (190330) DIR. DO CENTRO DE DETEN. PROV. DE TANGARA DA

SERRA
A Partir de: 01/01/2021 Até 01/01/2021

Processo N.: JAN
Nome: (232326/1) THIAGO DIAS BRITO
Cargo/Função: (9249) AGENTE DE SEGURANÇA SOCIOEDUCATIVO
Un. Adm: (163147) GER. REG. CENT. DE ATEND. SOC. MASC

RONDONOPOLIS
A Partir de: 01/01/2021 Até 01/01/2021

Processo N.: JAN
Nome: (141559/2) UENDEL RODRIGO FIGUEIREDO DA SILVA
Cargo/Função: (11622) DGA-8 SERVIDOR
Un. Adm: (163147) GER. REG. CENT. DE ATEND. SOC. MASC

RONDONOPOLIS
A Partir de: 01/01/2021 Até 01/01/2021

Processo N.: JAN
Nome: (50031/11) VALMIR DE JESUS FRANCISCO
Cargo/Função: (10290) AGENTE SISTEMA PENITENC LC 423
Un. Adm: (190330) DIR. DO CENTRO DE DETEN. PROV. DE TANGARA DA

SERRA
A Partir de: 01/01/2021 Até 01/01/2021

Processo N.: JAN
Nome: (233116/1) VANESSA PAZ FERREIRA DA SILVA
Cargo/Função: (9249) AGENTE DE SEGURANÇA SOCIOEDUCATIVO
Un. Adm: (163147) GER. REG. CENT. DE ATEND. SOC. MASC

RONDONOPOLIS
A Partir de: 01/01/2021 Até 01/01/2021

Processo N.: JAN
Nome: (233206/1) WESTER LAZARO SIMAO NETO
Cargo/Função: (9249) AGENTE DE SEGURANÇA SOCIOEDUCATIVO
Un. Adm: (163147) GER. REG. CENT. DE ATEND. SOC. MASC

RONDONOPOLIS
A Partir de: 01/01/2021 Até 01/01/2021

Processo N.: JAN
Nome: (251730/1) YUK MAKEPE SOUSA ANDRADE
Cargo/Função: (10290) AGENTE SISTEMA PENITENC LC 423
Un. Adm: (190330) DIR. DO CENTRO DE DETEN. PROV. DE TANGARA DA

SERRA
A Partir de: 01/01/2021 Até 01/01/2021

PUBLICADA, REGISTRADA, CUM-SE.
Cuiabá-MT, 09 de Fevereiro de 2021.
Alexandre Bustamante dos Santos
Secretário de Estado de Segurança Pública

BOLETIM DE PESSOAL/SESP/00158/2021
10/02/2021

DE:

O Secretário de Estado de Segurança Pública no uso de suas atribuições que lhes são conferidas por lei,

Resolve: DEFERIR

Evento: LICENÇA PARA TRATAMENTO DE SAÚDE

Processo N.:

Nome: (273808/1) GISELLE PATRICIA SOARES
Cargo/Função: (9202) ASSIST. DO SISTEMA SOCIOEDUCATIVO
Un. Adm: (172065) UNID.ESPEC.CONTROLE MOVIMENTACAO PESSOAL
A Partir de: 08/01/2021 Até06/07/2021

Processo N.:

Nome: (251870/1) MAYRA MORAES ROSA
Cargo/Função: (10282) ASSIST.SIST.PENITENCIARIO
Un. Adm: (162140) GAB. SECRET. ADJ. DE ADMINISTRACAO PENITENCIARIA
A Partir de: 17/12/2020 Até21/12/2020

PUBLICADA, REGISTRADA, CUMpra-SE.
Cuiabá-MT, 09 de Fevereiro de 2021.
Alexandre Bustamante dos Santos
Secretário de Estado de Segurança Pública

BOLETIM DE PESSOAL/SESP/00159/2021
10/02/2021

DE:

O Secretário de Estado de Segurança Pública no uso de suas atribuições que lhes são conferidas por lei,

Resolve: DEFERIR

Evento: LICENÇA PREMIO - GOZO

Processo N.:

Nome: (225227/2) ANTONINHO CLAUDIR SIQUEIRA
Cargo/Função: (10290) AGENTE SISTEMA PENITENC LC 423
Quinquênio de Referência: 22/05/2013 Ate 21/05/2018
A Partir de: 01/02/2021 Até02/03/2021

Processo N.:

Nome: (118008/1) ANTONIO BENEDITO RODRIGUES E SILVA
Cargo/Função: (10290) AGENTE SISTEMA PENITENC LC 423
Quinquênio de Referência: 03/09/2009 Ate 02/09/2014
A Partir de: 02/03/2021 Até31/03/2021

Processo N.:

Nome: (241800/1) BATISTA LOPES
Cargo/Função: (10290) AGENTE SISTEMA PENITENC LC 423
Quinquênio de Referência: 20/06/2012 Ate 19/06/2017
A Partir de: 01/02/2021 Até02/03/2021

Processo N.:

Nome: (117363/1) CHARLES JEREMY ALMEIDA CASTRO
Cargo/Função: (10290) AGENTE SISTEMA PENITENC LC 423
Quinquênio de Referência: 20/09/2009 Ate 19/09/2014
A Partir de: 03/02/2021 Até04/03/2021

Processo N.:

Nome: (116164/1) DOMINGOS SAVIO SOUZA DAS CHAGAS
Cargo/Função: (11665) FUNÇÃO DGA 10 LC/266 SERVIDOR
Quinquênio de Referência: 09/08/2004 Ate 08/08/2009
A Partir de: 04/02/2021 Até05/03/2021

Processo N.:

Nome: (238712/2) FATIMA APARECIDA MATIAS TOSTA DE OLIVEIRA
Cargo/Função: (10280) PROF.NIV.SUP.SIST.PENITENCIARIO
Quinquênio de Referência: 29/05/2014 Ate 28/05/2019
A Partir de: 15/02/2021 Até16/03/2021

Processo N.:

Nome: (251365/1) FERNANDA SANT ANA SILVA
Cargo/Função: (10290) AGENTE SISTEMA PENITENC LC 423
Quinquênio de Referência: 29/12/2013 Ate 28/12/2018
A Partir de: 01/08/2021 Até30/08/2021

Processo N.:

Nome: (250500/1) GIOVANI ULIANA
Cargo/Função: (10290) AGENTE SISTEMA PENITENC LC 423
Quinquênio de Referência: 28/09/2013 Ate 27/09/2018
A Partir de: 12/02/2021 Até13/03/2021

Processo N.:

Nome: (219924/2) JANIEIRI MARIA BARBON GIARDONI
Cargo/Função: (10282) ASSIST.SIST.PENITENCIARIO
Quinquênio de Referência: 10/03/2011 Ate 09/03/2016
A Partir de: 03/02/2021 Até04/03/2021

Processo N.:

Nome: (127650/4) JOANA DARC DE MORAES
Cargo/Função: (10282) ASSIST.SIST.PENITENCIARIO
Quinquênio de Referência: 14/09/2009 Ate 13/09/2014
A Partir de: 08/02/2021 Até09/03/2021

Processo N.:

Nome: (251749/1) JOSE BARBOSA BISPO
Cargo/Função: (10290) AGENTE SISTEMA PENITENC LC 423
Quinquênio de Referência: 12/12/2013 Ate 11/12/2018
A Partir de: 01/01/2021 Até30/01/2021

Processo N.:

Nome: (248876/1) LARRYRIHE LIANGUI AYLLANN SIQUEIRA MAXIMO
Cargo/Função: (10290) AGENTE SISTEMA PENITENC LC 423

Quinquênio de Referência: 24/05/2013 Ate 23/05/2018
A Partir de: 09/03/2021 Até07/04/2021

Processo N.:

Nome: (233538/1) LAURA REJANE DE SOUSA
Cargo/Função: (10290) AGENTE SISTEMA PENITENC LC 423
Quinquênio de Referência: 27/05/2011 Ate 26/05/2016
A Partir de: 04/02/2021 Até05/03/2021

Processo N.:

Nome: (233364/1) LEWRIS DENER CAMPOS DE MEIRA
Cargo/Função: (10290) AGENTE SISTEMA PENITENC LC 423
Quinquênio de Referência: 12/05/2011 Ate 11/05/2016
A Partir de: 03/03/2021 Até01/04/2021

Processo N.:

Nome: (124624/3) LUCIANO RODRIGO DA SILVA
Cargo/Função: (10282) ASSIST.SIST.PENITENCIARIO
Quinquênio de Referência: 10/12/2010 Ate 09/12/2015
A Partir de: 01/05/2021 Até30/05/2021

Processo N.:

Nome: (115771/1) LUIZ ANTONIO CESAR SANTOS
Cargo/Função: (10290) AGENTE SISTEMA PENITENC LC 423
Quinquênio de Referência: 05/07/2014 Ate 04/07/2019
A Partir de: 12/01/2021 Até12/03/2021

Processo N.:

Nome: (115759/1) MARCONDES DE ARAUJO MARQUES
Cargo/Função: (10290) AGENTE SISTEMA PENITENC LC 423
Quinquênio de Referência: 05/01/2010 Ate 04/01/2015
A Partir de: 02/02/2021 Até03/03/2021

Processo N.:

Nome: (257586/1) MARIA DE FATIMA MORENO CAMARCO
Cargo/Função: (10280) PROF.NIV.SUP.SIST.PENITENCIARIO
Quinquênio de Referência: 28/07/2014 Ate 27/07/2019
A Partir de: 01/11/2021 Até30/11/2021

Processo N.:

Nome: (232412/1) NEILTON GOMES DE ALMEIDA
Cargo/Função: (10290) AGENTE SISTEMA PENITENC LC 423
Quinquênio de Referência: 04/05/2011 Ate 03/05/2016
A Partir de: 03/02/2021 Até04/03/2021

Processo N.:

Nome: (86170/1) NILZA MARIA DA SILVA
Cargo/Função: (10290) AGENTE SISTEMA PENITENC LC 423
Quinquênio de Referência: 23/03/2015 Ate 22/03/2020
A Partir de: 01/03/2021 Até30/03/2021

Processo N.:

Nome: (115500/1) ROZIMAR DOS SANTOS
Cargo/Função: (10290) AGENTE SISTEMA PENITENC LC 423
Quinquênio de Referência: 05/07/2014 Ate 04/07/2019
A Partir de: 15/12/2021 Até13/01/2022

Processo N.:

Nome: (219070/2) TATIANA VAZ DOS SANTOS
Cargo/Função: (10280) PROF.NIV.SUP.SIST.PENITENCIARIO
Quinquênio de Referência: 05/11/2013 Ate 04/11/2018
A Partir de: 01/03/2021 Até30/03/2021

PUBLICADA, REGISTRADA, CUMpra-SE.
Cuiabá-MT, 09 de Fevereiro de 2021.
Alexandre Bustamante dos Santos
Secretário de Estado de Segurança Pública

BOLETIM DE PESSOAL/SESP/00160/2021
10/02/2021

DE:

O Secretário de Estado de Segurança Pública no uso de suas atribuições que lhes são conferidas por lei,

Resolve: RETIFICAR

Evento: LICENÇA PREMIO - GOZO

Processo N.:

Nome: (125070/1) ANA PAULA DE OLIVEIRA
Cargo/Função: (10290) AGENTE SISTEMA PENITENC LC 423
Quinquênio de Referência: 29/07/2010 Ate 28/07/2015
A Partir de: 01/04/2021 Até30/04/2021

Processo N.:

Nome: (233680/1) EVERTON LUIZ MEZOMO MAURER
Cargo/Função: (10290) AGENTE SISTEMA PENITENC LC 423
Quinquênio de Referência: 02/06/2011 Ate 01/06/2016
A Partir de: 01/08/2021 Até29/10/2021

Processo N.:

Nome: (127781/1) MARIA MARTINS FERREIRA
Cargo/Função: (10290) AGENTE SISTEMA PENITENC LC 423
Quinquênio de Referência: 13/02/2011 Ate 12/02/2016
A Partir de: 01/04/2021 Até30/04/2021

Processo N.:

Nome: (232308/1) VAGNER FARIAS DOS SANTOS
Cargo/Função: (10290) AGENTE SISTEMA PENITENC LC 423
Quinquênio de Referência: 12/05/2011 Ate 11/05/2016
A Partir de: 15/03/2021 Até13/04/2021

PUBLICADA, REGISTRADA, CUMpra-SE.
Cuiabá-MT, 09 de Fevereiro de 2021.
Alexandre Bustamante dos Santos
Secretário de Estado de Segurança Pública

BOLETIM DE PESSOAL/SESP/00161/2021
10/02/2021

DE:

O Secretário de Estado de Segurança Pública no uso de suas atribuições que lhes são conferidas por lei,

Resolve: TORNAR SEM EFEITO
Evento: LICENÇA PREMIO - GOZO

Processo N.:

Nome: (54057/3) BERNADETE GONCALVES DE LEO SAGGIN
Cargo/Função: (10290) AGENTE SISTEMA PENITENC LC 423
Quinquênio de Referência: 15/08/2010 Ate 14/08/2015
A Partir de: 01/07/2021 Até30/07/2021

Processo N.:

Nome: (219406/2) GILVANDRO SONALIO
Cargo/Função: (10290) AGENTE SISTEMA PENITENC LC 423
Quinquênio de Referência: 18/06/2013 Ate 17/06/2018
A Partir de: 01/03/2021 Até30/03/2021

Processo N.:

Nome: (71074/5) ITAMAR GONCALO DA COSTA
Cargo/Função: (10290) AGENTE SISTEMA PENITENC LC 423
Quinquênio de Referência: 24/05/2009 Ate 23/05/2014
A Partir de: 07/12/2020 Até05/01/2021

Processo N.:

Nome: (117733/1) LUCIANA MARIA DEMAMAN
Cargo/Função: (10290) AGENTE SISTEMA PENITENC LC 423
Quinquênio de Referência: 04/10/2009 Ate 03/10/2014
A Partir de: 01/02/2021 Até02/03/2021

PUBLICADA, REGISTRADA, CUMPRÁ-SE.
Cuiabá-MT, 09 de Fevereiro de 2021.
Alexandre Bustamante dos Santos
Secretário de Estado de Segurança Pública

BOLETIM DE PESSOAL/SESP/00162/2021
10/02/2021

DE:

O Secretário de Estado de Segurança Pública no uso de suas atribuições que lhes são conferidas por lei,

Resolve: DEFERIR
Evento: GOZO LICENÇA-PREMIO, JORNADA 50%

Processo N.:

Nome: (87369/2) GERALDINA DA SILVA NERIS
Cargo/Função: (10280) PROF.NIV.SUP.SIST.PENITENCIARIO
Quinquênio de Referência: 21/01/2015 Ate 20/01/2020
A Partir de: 01/02/2021 Ate 01/04/21

Processo N.:

Nome: (251962/1) JULIO CESAR OLIVEIRA DIAS
Cargo/Função: (10280) PROF.NIV.SUP.SIST.PENITENCIARIO
Quinquênio de Referência: 01/06/2015 Ate 31/05/2020
A Partir de: 03/02/2021 Ate 03/04/21

Processo N.:

Nome: (257361/1) ROSIANE LUCINDA DA CRUZ
Cargo/Função: (10282) ASSIST.SIST.PENITENCIARIO
Quinquênio de Referência: 17/07/2014 Ate 16/07/2019
A Partir de: 08/02/2021 Ate 08/04/21

PUBLICADA, REGISTRADA, CUMPRÁ-SE.
Cuiabá-MT, 09 de Fevereiro de 2021.
Alexandre Bustamante dos Santos
Secretário de Estado de Segurança Pública

BOLETIM DE PESSOAL/SESP/00163/2021
10/02/2021

DE:

O Secretário de Estado de Segurança Pública no uso de suas atribuições que lhes são conferidas por lei,

Resolve: RETIFICAR
Evento: GOZO LICENÇA-PREMIO, JORNADA 50%

Processo N.:

Nome: (122657/1) SUELY APARECIDA DE OLIVEIRA SOUZA
Cargo/Função: (10290) AGENTE SISTEMA PENITENC LC 423
Quinquênio de Referência: 31/03/2015 Ate 30/03/2020
A Partir de: 03/02/2021 Ate 03/04/21

PUBLICADA, REGISTRADA, CUMPRÁ-SE.
Cuiabá-MT, 09 de Fevereiro de 2021.
Alexandre Bustamante dos Santos
Secretário de Estado de Segurança Pública

BOLETIM DE PESSOAL/SESP/00164/2021
10/02/2021

DE:

O Secretário de Estado de Segurança Pública no uso de suas atribuições que lhes são conferidas por lei,

Resolve: CESSAR OS EFEITOS
Evento: Adicional de Insalubridade LC 502

Processo N.: Portaria nº090/2014/GAB-SEJUDH
Nome: (125260/1) CLEBERSON AUGUSTO DOS SANTOS

Cargo/Função: (10290) AGENTE SISTEMA PENITENC LC 423
Un. Adm: (162639) DIR.DE CADEIA PUBLICA DE VARZEA GRANDE
A Partir de: 29/06/2016

PUBLICADA, REGISTRADA, CUMPRÁ-SE.
Cuiabá-MT, 09 de Fevereiro de 2021.
Alexandre Bustamante dos Santos
Secretário de Estado de Segurança Pública

BOLETIM DE PESSOAL/SESP/00165/2021
10/02/2021

DE:

O Secretário de Estado de Segurança Pública no uso de suas atribuições que lhes são conferidas por lei,

Resolve: CONCEDER
Evento: Adicional de Insalubridade LC 502

Processo N.: PROTOCOLO Nº501920/2020

Nome: (290986/1) CAMILA MIRELLE MAGRI CORTEZ GAMA
Cargo/Função: (10280) PROF.NIV.SUP.SIST.PENITENCIARIO
Un. Adm: (212121) NUCLEO DE SAUDE COMP PENIT AHMENON LEMOS DANTAS
A Partir de: 25/01/2021 Até

Processo N.: PROTOCOLO Nº501920/2020

Nome: (257469/1) DILMA NOGUEIRA MENDES
Cargo/Função: (10282) ASSIST.SIST.PENITENCIARIO
Un. Adm: (212121) NUCLEO DE SAUDE COMP PENIT AHMENON LEMOS DANTAS
A Partir de: 25/01/2021 Até

Processo N.:

Nome: (251787/1) MILAS SANTANA DOURADO
Cargo/Função: (10290) AGENTE SISTEMA PENITENC LC 423
Un. Adm: (190284) DIR. DO CENTRO DE DETENCAO PROVISORIA DE JUINA
A Partir de: 22/06/2020 Até

Processo N.: PROTOCOLO Nº501920/2020

Nome: (291017/1) RAIANY ILAILA OLIVEIRA NUNES
Cargo/Função: (10280) PROF.NIV.SUP.SIST.PENITENCIARIO
Un. Adm: (212121) NUCLEO DE SAUDE COMP PENIT AHMENON LEMOS DANTAS
A Partir de: 25/01/2021 Até

PUBLICADA, REGISTRADA, CUMPRÁ-SE.
Cuiabá-MT, 09 de Fevereiro de 2021.
Alexandre Bustamante dos Santos
Secretário de Estado de Segurança Pública

P.I.C

POLÍCIA JUDICIÁRIA CIVIL

BOLETIM DE PESSOAL/PJC/00102/2021
10/02/2021

DE:

O Delegado Geral da Polícia Judiciária Civil no uso de suas atribuições que lhes são conferidas por lei,

Resolve: CONCEDER
Evento: ADICIONAL NOTURNO

Processo N.:

Nome: (98440/2) ADAO LOPES ALVES
Cargo/Função: (9175) INVESTIGADOR DE POLICIA/LC344/407
Un. Adm: (133523) DELEGACIA ESP. DA CRIANCA E ADOLESC./B. DO GARCAS
A Partir de: 01/01/2021 Até 01/01/2021

Processo N.: ds

Nome: (25263/1) ADELINO DOS SANTOS FILHO
Cargo/Função: (9175) INVESTIGADOR DE POLICIA/LC344/407
Un. Adm: (133191) DELEGACIA DE POLICIA DO CARUMBE/CUIABA
A Partir de: 08/01/2021 Até 08/01/2021

Processo N.:

Nome: (110908/2) ADONIS DOS SANTOS VIEIRA
Cargo/Função: (9175) INVESTIGADOR DE POLICIA/LC344/407
Un. Adm: (133116) DELEGACIA ESP. DE ROUBOS E FURTOS DE VEÍCULO AUTOM
A Partir de: 02/01/2021 Até 02/01/2021

Processo N.: ds

Nome: (98366/2) ADRIANA FIGUEIREDO DE SOUZA
Cargo/Função: (9175) INVESTIGADOR DE POLICIA/LC344/407
Un. Adm: (176982) DELEGACIA ESPEC. DE ROUBOS E FURTOS/ VARZEA GRANDE
A Partir de: 03/01/2021 Até 03/01/2021

Processo N.:

Nome: (259671/1) ADRIANNO VIEIRA SODRE
Cargo/Função: (9175) INVESTIGADOR DE POLICIA/LC344/407
Un. Adm: (176982) DELEGACIA ESPEC. DE ROUBOS E FURTOS/ VARZEA GRANDE
A Partir de: 02/01/2021 Até 02/01/2021

Processo N.:

Nome: (234320/1) ADRIANO FERREIRA DE SOUZA
Cargo/Função: (11630) DGA-9 SERVIDOR
Un. Adm: (164283) GER. DE CONTRA INTELIGENCIA
A Partir de: 01/01/2021 Até 01/01/2021

Processo N.: DS
 Nome: (44083/1) ALAYLSON PEREIRA DE MAGALHAES
 Cargo/Função: (9200) ESCRIVAO DE POLICIA/LC318/407
 Un. Adm: (180866) GER. DE PROVIMENTO, MANUTENCAO E MONITORAMENTO
 A Partir de: 04/01/2021 Até 04/01/2021

Processo N.: ds
 Nome: (101299/4) ALCIONE MENDONCA ALVES E ALVES
 Cargo/Função: (11665) FUNÇÃO DGA 10 LC/266 SERVIDOR
 Un. Adm: (134163) DELEGACIA DE POLICIA DE PEDRA PRETA
 A Partir de: 02/01/2021 Até 02/01/2021

Processo N.: ds
 Nome: (268044/1) ALEX FEITOSA DE ALBUQUERQUE
 Cargo/Função: (9175) INVESTIGADOR DE POLICIA/LC344/407
 Un. Adm: (133400) DELEGACIA DE POLICIA DE NOVA MONTE VERDE
 A Partir de: 01/01/2021 Até 01/01/2021

Processo N.:
 Nome: (234348/1) ALEX SANDRO LOZANO
 Cargo/Função: (9175) INVESTIGADOR DE POLICIA/LC344/407
 Un. Adm: (133841) DELEGACIA DE POLICIA DE JUINA
 A Partir de: 04/01/2021 Até 04/01/2021

Processo N.:
 Nome: (136275/1) ALEXANDRE REIS BREGUNCI
 Cargo/Função: (9175) INVESTIGADOR DE POLICIA/LC344/407
 Un. Adm: (133116) DELEGACIA ESP. DE ROUBOS E FURTOS DE VEÍCULO
 AUTOM
 A Partir de: 06/01/2021 Até 06/01/2021

Processo N.:
 Nome: (267981/1) ALEZANDRO PEREIRA DA SILVA
 Cargo/Função: (9175) INVESTIGADOR DE POLICIA/LC344/407
 Un. Adm: (134090) DELEGACIA ESPEC. DE ROUBOS E FURTOS/RONDONOPOLIS
 A Partir de: 14/01/2021 Até 14/01/2021

Processo N.: ds
 Nome: (259607/1) ALLAN CARLOS DA GUIA PAIVA
 Cargo/Função: (9175) INVESTIGADOR DE POLICIA/LC344/407
 Un. Adm: (177148) DELEGACIA DE POLICIA DE ROSARIO OESTE
 A Partir de: 02/01/2021 Até 02/01/2021

Processo N.:
 Nome: (234327/1) AMANDA GUIMARAES
 Cargo/Função: (9175) INVESTIGADOR DE POLICIA/LC344/407
 Un. Adm: (177342) DELEGACIA DE POLICIA DE CONFRESA
 A Partir de: 07/01/2021 Até 07/01/2021

Processo N.:
 Nome: (136199/1) ANA CAROLINA DO NASCIMENTO SANTOS
 Cargo/Função: (9200) ESCRIVAO DE POLICIA/LC318/407
 Un. Adm: (133116) DELEGACIA ESP. DE ROUBOS E FURTOS DE VEÍCULO
 AUTOM
 A Partir de: 01/01/2021 Até 01/01/2021

Processo N.:
 Nome: (113815/7) ANA CLEUDY DIAS DOS SANTOS
 Cargo/Função: (9175) INVESTIGADOR DE POLICIA/LC344/407
 Un. Adm: (177342) DELEGACIA DE POLICIA DE CONFRESA
 A Partir de: 01/01/2021 Até 01/01/2021

Processo N.: ds
 Nome: (136111/1) ANA CRISTINA SILVA FELDNER MARTINS SILVA
 Cargo/Função: (2348) DELEGADO DE POLICIA
 Un. Adm: (164348) DIR. DE ATIVIDADES ESPECIAIS
 A Partir de: 08/01/2021 Até 08/01/2021

Processo N.:
 Nome: (136202/1) ANA LUCIA MIRANDA MACIEL
 Cargo/Função: (11665) FUNÇÃO DGA 10 LC/266 SERVIDOR
 Un. Adm: (177342) DELEGACIA DE POLICIA DE CONFRESA
 A Partir de: 21/01/2021 Até 21/01/2021

Processo N.: DS
 Nome: (208775/2) ANA PAULA DIAS DE FREITAS
 Cargo/Função: (9200) ESCRIVAO DE POLICIA/LC318/407
 Un. Adm: (133515) DELEGACIA ESP. DE DEFESA DA MULHER/BARRA DO
 GARCAS
 A Partir de: 03/01/2021 Até 03/01/2021

Processo N.: ds
 Nome: (208072/2) ANDERSON DA SILVA GOMES
 Cargo/Função: (9175) INVESTIGADOR DE POLICIA/LC344/407
 Un. Adm: (134449) DELEGACIA DE POLICIA DE ITAUBA
 A Partir de: 01/01/2021 Até 01/01/2021

Processo N.: ds
 Nome: (255145/2) ANDERSON MACIEL DE SOUZA
 Cargo/Função: (9200) ESCRIVAO DE POLICIA/LC318/407
 Un. Adm: (134449) DELEGACIA DE POLICIA DE ITAUBA
 A Partir de: 02/01/2021 Até 02/01/2021

Processo N.: ds
 Nome: (97452/1) ANDERSON ROBERTO RICAS SILVA
 Cargo/Função: (9175) INVESTIGADOR DE POLICIA/LC344/407
 Un. Adm: (133191) DELEGACIA DE POLICIA DO CARUMBE/CUIABA
 A Partir de: 18/01/2021 Até 18/01/2021

Processo N.:
 Nome: (65839/7) ANDERSON VIEIRA DA SILVA
 Cargo/Função: (11665) FUNÇÃO DGA 10 LC/266 SERVIDOR
 Un. Adm: (134090) DELEGACIA ESPEC. DE ROUBOS E FURTOS/RONDONOPOLIS
 A Partir de: 01/01/2021 Até 01/01/2021

Processo N.: ds

Nome: (103676/6) ANDRE ALCIR GUALDA SANCHES
 Cargo/Função: (9175) INVESTIGADOR DE POLICIA/LC344/407
 Un. Adm: (177822) DELEGACIA DE POLICIA DO CENTRO/RONDONOPOLIS
 A Partir de: 05/01/2021 Até 05/01/2021

Processo N.: dsd
 Nome: (251996/1) ANDRE EDUARDO RIBEIRO
 Cargo/Função: (2348) DELEGADO DE POLICIA
 Un. Adm: (176982) DELEGACIA ESPEC. DE ROUBOS E FURTOS/ VARZEA
 GRANDE
 A Partir de: 06/01/2021 Até 06/01/2021

Processo N.:
 Nome: (200365/2) ANDRE LUIS FRANCA TAVARES
 Cargo/Função: (9200) ESCRIVAO DE POLICIA/LC318/407
 Un. Adm: (134090) DELEGACIA ESPEC. DE ROUBOS E FURTOS/RONDONOPOLIS
 A Partir de: 01/01/2021 Até 01/01/2021

Processo N.:
 Nome: (259617/1) ANDRE LUIZ DE FIGUEIREDO
 Cargo/Função: (9200) ESCRIVAO DE POLICIA/LC318/407
 Un. Adm: (134090) DELEGACIA ESPEC. DE ROUBOS E FURTOS/RONDONOPOLIS
 A Partir de: 01/01/2021 Até 01/01/2021

Processo N.: ds
 Nome: (238727/1) ANDRE LUIZ FLEURY
 Cargo/Função: (11630) DGA-9 SERVIDOR
 Un. Adm: (164321) GER. ESPECIALIZADA EM CRIMES DE ALTA TECNOLOGIA
 A Partir de: 17/01/2021 Até 17/01/2021

Processo N.: ds
 Nome: (238271/5) ANDRE LUIZ SILVEIRA
 Cargo/Função: (9175) INVESTIGADOR DE POLICIA/LC344/407
 Un. Adm: (133647) DELEGACIA DE POLICIA DE MIRASSOL D'OESTE
 A Partir de: 01/01/2021 Até 01/01/2021

Processo N.: DS
 Nome: (136624/1) ANDREA CRISTINE OLIVEIRA COSTA GUIRRA
 Cargo/Função: (9175) INVESTIGADOR DE POLICIA/LC344/407
 Un. Adm: (133515) DELEGACIA ESP. DE DEFESA DA MULHER/BARRA DO
 GARCAS
 A Partir de: 03/01/2021 Até 03/01/2021

Processo N.: ds
 Nome: (203378/1) ANGELA SATSUKI MATSUBARA
 Cargo/Função: (9175) INVESTIGADOR DE POLICIA/LC344/407
 Un. Adm: (177148) DELEGACIA DE POLICIA DE ROSARIO OESTE
 A Partir de: 04/01/2021 Até 04/01/2021

Processo N.: DS
 Nome: (136267/1) ANGELICA DUARTE DE ASSIS MACEDO
 Cargo/Função: (9175) INVESTIGADOR DE POLICIA/LC344/407
 Un. Adm: (132160) DIR. DE POLICIA JUDICIARIA CIVIL METROPOLITANA
 A Partir de: 05/01/2021 Até 05/01/2021

Processo N.: DS
 Nome: (97305/1) ANTONIO PALU JUNIOR
 Cargo/Função: (9200) ESCRIVAO DE POLICIA/LC318/407
 Un. Adm: (180866) GER. DE PROVIMENTO, MANUTENCAO E MONITORAMENTO
 A Partir de: 02/01/2021 Até 02/01/2021

Processo N.: ds
 Nome: (259615/1) ARTUR BERNARDINO BESSA
 Cargo/Função: (9175) INVESTIGADOR DE POLICIA/LC344/407
 Un. Adm: (177148) DELEGACIA DE POLICIA DE ROSARIO OESTE
 A Partir de: 04/01/2021 Até 04/01/2021

Processo N.: ds
 Nome: (259623/1) BARBARA DA ROSA CAMPOS
 Cargo/Função: (11665) FUNÇÃO DGA 10 LC/266 SERVIDOR
 Un. Adm: (177148) DELEGACIA DE POLICIA DE ROSARIO OESTE
 A Partir de: 13/01/2021 Até 13/01/2021

Processo N.:
 Nome: (268012/1) BENEDITO VERISSIMO DA COSTA NETO
 Cargo/Função: (9175) INVESTIGADOR DE POLICIA/LC344/407
 Un. Adm: (133876) DELEGACIA DE POLICIA DE COLNIZA
 A Partir de: 01/01/2021 Até 01/01/2021

Processo N.:
 Nome: (259699/1) BONISENHA LEOCADIO SILVA
 Cargo/Função: (9175) INVESTIGADOR DE POLICIA/LC344/407
 Un. Adm: (134090) DELEGACIA ESPEC. DE ROUBOS E FURTOS/RONDONOPOLIS
 A Partir de: 03/01/2021 Até 03/01/2021

Processo N.:
 Nome: (136281/1) BRUNO FERNANDES DA SILVA
 Cargo/Função: (9175) INVESTIGADOR DE POLICIA/LC344/407
 Un. Adm: (133116) DELEGACIA ESP. DE ROUBOS E FURTOS DE VEÍCULO
 AUTOM
 A Partir de: 12/01/2021 Até 12/01/2021

Processo N.:
 Nome: (259638/1) CACILDA ZOMER
 Cargo/Função: (9200) ESCRIVAO DE POLICIA/LC318/407
 Un. Adm: (133841) DELEGACIA DE POLICIA DE JUINA
 A Partir de: 05/01/2021 Até 05/01/2021

Processo N.: dsd
 Nome: (107635/2) CARLOS EDUARDO ASSUNCAO LEITE
 Cargo/Função: (9175) INVESTIGADOR DE POLICIA/LC344/407
 Un. Adm: (134449) DELEGACIA DE POLICIA DE ITAUBA
 A Partir de: 03/01/2021 Até 03/01/2021

Processo N.:
 Nome: (44123/1) CARLOS ROBERTO DE SENA

Cargo/Função: (9175) INVESTIGADOR DE POLICIA/LC344/407
Un. Adm: (133116) DELEGACIA ESP. DE ROUBOS E FURTOS DE VEÍCULO
AUTOM
A Partir de: 01/01/2021 Até 01/01/2021

Processo N.: D
Nome: (95693/1) CARLOS ROGERIO DE OLIVEIRA
Cargo/Função: (9200) ESCRIVAO DE POLICIA/LC318/407
Un. Adm: (180866) GER. DE PROVIMENTO, MANUTENCAO E MONITORAMENTO
A Partir de: 03/01/2021 Até 03/01/2021

Processo N.:
Nome: (136298/1) CHRISTIANE PATRICIA DE AMORIM FERRAZ RIBEIRO
Cargo/Função: (9175) INVESTIGADOR DE POLICIA/LC344/407
Un. Adm: (177067) DELEGACIA DE POLICIA DO J. GLORIA/ VARZEA GRANDE
A Partir de: 03/01/2021 Até 03/01/2021

Processo N.: ds
Nome: (108182/1) CLAUDINEI TEIXEIRA PEREIRA
Cargo/Função: (9175) INVESTIGADOR DE POLICIA/LC344/407
Un. Adm: (133353) DELEGACIA REGIONAL DE ALTA FLORESTA
A Partir de: 03/01/2021 Até 03/01/2021

Processo N.:
Nome: (124223/6) CLAUDINEY ALVES MARTINS
Cargo/Função: (9175) INVESTIGADOR DE POLICIA/LC344/407
Un. Adm: (176982) DELEGACIA ESPEC. DE ROUBOS E FURTOS/ VARZEA
GRANDE
A Partir de: 01/01/2021 Até 01/01/2021

Processo N.: ds
Nome: (92942/3) CLAUDINOR MESSIAS RODRIGUES
Cargo/Função: (9175) INVESTIGADOR DE POLICIA/LC344/407
Un. Adm: (134120) DELEGACIA DE POLIC. DA VILA OPERARIA/RONDONOPOLIS
A Partir de: 02/01/2021 Até 02/01/2021

Processo N.:
Nome: (233137/2) CLEBER SANTOS PANGARO
Cargo/Função: (9175) INVESTIGADOR DE POLICIA/LC344/407
Un. Adm: (133892) DELEGACIA DE POLICIA DE JURUENA
A Partir de: 03/01/2021 Até 03/01/2021

Processo N.: D
Nome: (132075/4) CLEVERSON GONCALVES PEREIRA
Cargo/Função: (9175) INVESTIGADOR DE POLICIA/LC344/407
Un. Adm: (133647) DELEGACIA DE POLICIA DE MIRASSOL D'OESTE
A Partir de: 01/01/2021 Até 01/01/2021

Processo N.:
Nome: (268244/1) CLODOALDO BARBOSA MORAES
Cargo/Função: (9200) ESCRIVAO DE POLICIA/LC318/407
Un. Adm: (020826) DIR. GERAL DE POLICIA JUDICIÁRIA CIVIL
A Partir de: 13/01/2021 Até 13/01/2021

Processo N.: ds
Nome: (259655/1) CRISTIANNE MARIA DEMICHELI
Cargo/Função: (11665) FUNÇÃO DGA 10 LC/266 SERVIDOR
Un. Adm: (133850) DELEGACIA DE POLICIA DE ARIPUANA
A Partir de: 01/01/2021 Até 01/01/2021

Processo N.:
Nome: (242528/1) DANIEL LUCAS PARANHOS MACHADO
Cargo/Função: (2348) DELEGADO DE POLICIA
Un. Adm: (133116) DELEGACIA ESP. DE ROUBOS E FURTOS DE VEÍCULO
AUTOM
A Partir de: 01/01/2021 Até 01/01/2021

Processo N.: ds
Nome: (203474/1) DANIELE CASTRO LUCENA
Cargo/Função: (9175) INVESTIGADOR DE POLICIA/LC344/407
Un. Adm: (134449) DELEGACIA DE POLICIA DE ITAUBA
A Partir de: 04/01/2021 Até 04/01/2021

Processo N.: ds
Nome: (226051/2) DANILO GERMINARI DE BRITO
Cargo/Função: (9175) INVESTIGADOR DE POLICIA/LC344/407
Un. Adm: (164224) DIR. DE INTELIGENCIA
A Partir de: 03/01/2021 Até 03/01/2021

Processo N.:
Nome: (108250/1) DANY ELSON PEREIRA DE MORAES
Cargo/Função: (9175) INVESTIGADOR DE POLICIA/LC344/407
Un. Adm: (177067) DELEGACIA DE POLICIA DO J. GLORIA/ VARZEA GRANDE
A Partir de: 02/01/2021 Até 02/01/2021

Processo N.: ds
Nome: (136106/1) DAVELINI PEREIRA LEITE ALENCAR
Cargo/Função: (11630) DGA-9 SERVIDOR
Un. Adm: (164321) GER. ESPECIALIZADA EM CRIMES DE ALTA TECNOLOGIA
A Partir de: 02/01/2021 Até 02/01/2021

Processo N.: ds
Nome: (126345/31) DEUZIVAN GOMES ALMEIDA
Cargo/Função: (9200) ESCRIVAO DE POLICIA/LC318/407
Un. Adm: (177520) DELEGACIA DE POLICIA DE CANABRAVA DO NORTE
A Partir de: 09/01/2021 Até 09/01/2021

Processo N.:
Nome: (242450/1) DIEGO ALEX MARTIMIANO DA SILVA
Cargo/Função: (2348) DELEGADO DE POLICIA
Un. Adm: (133116) DELEGACIA ESP. DE ROUBOS E FURTOS DE VEÍCULO
AUTOM
A Partir de: 01/01/2021 Até 01/01/2021

Processo N.:
Nome: (259652/1) DIEGO CAMARA AQUINO DE LAVOR

Cargo/Função: (9175) INVESTIGADOR DE POLICIA/LC344/407
Un. Adm: (177342) DELEGACIA DE POLICIA DE CONFRESA
A Partir de: 15/01/2021 Até 15/01/2021

Processo N.:
Nome: (234440/1) DIEGO PEREIRA DA SILVA
Cargo/Função: (9200) ESCRIVAO DE POLICIA/LC318/407
Un. Adm: (134090) DELEGACIA ESPEC. DE ROUBOS E FURTOS/RONDONOPOLIS
A Partir de: 03/01/2021 Até 03/01/2021

Processo N.: d
Nome: (268014/1) DOUGLAS DA SILVA SALES
Cargo/Função: (9175) INVESTIGADOR DE POLICIA/LC344/407
Un. Adm: (177423) DELEGACIA DE POLICIA DE SANTA TEREZINHA
A Partir de: 01/01/2021 Até 01/01/2021

Processo N.: ds
Nome: (31199/1) DOUGLAS TURIBIO SCHUTZE
Cargo/Função: (2348) DELEGADO DE POLICIA
Un. Adm: (133140) DELEGACIA ESPEC. DO ADOLESCENTE/CBA
A Partir de: 03/01/2021 Até 03/01/2021

Processo N.:
Nome: (203966/1) ECLESIAS LAZARO DA ROCHA
Cargo/Função: (9175) INVESTIGADOR DE POLICIA/LC344/407
Un. Adm: (134090) DELEGACIA ESPEC. DE ROUBOS E FURTOS/RONDONOPOLIS
A Partir de: 02/01/2021 Até 02/01/2021

Processo N.:
Nome: (203965/1) EDERSON DE ALMEIDA MATOS
Cargo/Função: (11630) DGA-9 SERVIDOR
Un. Adm: (164283) GER. DE CONTRA INTELIGENCIA
A Partir de: 01/01/2021 Até 01/01/2021

Processo N.:
Nome: (67038/5) EDHERSON AUGUSTO WEBER TAVERA
Cargo/Função: (9175) INVESTIGADOR DE POLICIA/LC344/407
Un. Adm: (177067) DELEGACIA DE POLICIA DO J. GLORIA/ VARZEA GRANDE
A Partir de: 03/01/2021 Até 03/01/2021

Processo N.: ds
Nome: (97510/1) EDINALDO JESUS DO NASCIMENTO
Cargo/Função: (9175) INVESTIGADOR DE POLICIA/LC344/407
Un. Adm: (134120) DELEGACIA DE POLIC. DA VILA OPERARIA/RONDONOPOLIS
A Partir de: 01/01/2021 Até 01/01/2021

Processo N.: das
Nome: (268292/1) EDNA BALBINO DE SOUZA OLIVEIRA
Cargo/Função: (9175) INVESTIGADOR DE POLICIA/LC344/407
Un. Adm: (133647) DELEGACIA DE POLICIA DE MIRASSOL D'OESTE
A Partir de: 02/01/2021 Até 02/01/2021

Processo N.:
Nome: (136223/1) EDSON VANDER MARTES
Cargo/Função: (9200) ESCRIVAO DE POLICIA/LC318/407
Un. Adm: (134090) DELEGACIA ESPEC. DE ROUBOS E FURTOS/RONDONOPOLIS
A Partir de: 01/01/2021 Até 01/01/2021

Processo N.:
Nome: (203464/1) EDUARDO AUGUSTO BARCELOS
Cargo/Função: (11665) FUNÇÃO DGA 10 LC/266 SERVIDOR
Un. Adm: (133116) DELEGACIA ESP. DE ROUBOS E FURTOS DE VEÍCULO
AUTOM
A Partir de: 03/01/2021 Até 03/01/2021

Processo N.:
Nome: (97487/1) ELANY DE ALBUQUERQUE CARVALHO
Cargo/Função: (9200) ESCRIVAO DE POLICIA/LC318/407
Un. Adm: (133116) DELEGACIA ESP. DE ROUBOS E FURTOS DE VEÍCULO
AUTOM
A Partir de: 02/01/2021 Até 02/01/2021

Processo N.:
Nome: (259689/1) ELIONAY CARVALHO NASCIMENTO
Cargo/Função: (9175) INVESTIGADOR DE POLICIA/LC344/407
Un. Adm: (164224) DIR. DE INTELIGENCIA
A Partir de: 03/01/2021 Até 03/01/2021

Processo N.: ds
Nome: (91039/2) ELSON BUENO JUNIOR
Cargo/Função: (9175) INVESTIGADOR DE POLICIA/LC344/407
Un. Adm: (173681) GER. DE MANUTENCAO, APOIO E DESENV. DE PROJETOS
A Partir de: 02/01/2021 Até 02/01/2021

Processo N.: ds
Nome: (92227/1) ELSON FERNANDES DA MATA
Cargo/Função: (9175) INVESTIGADOR DE POLICIA/LC344/407
Un. Adm: (132160) DIR. DE POLICIA JUDICIARIA CIVIL METROPOLITANA
A Partir de: 04/01/2021 Até 04/01/2021

Processo N.:
Nome: (97466/1) EMERSON ANDREOLI SILVESTRE
Cargo/Função: (9175) INVESTIGADOR DE POLICIA/LC344/407
Un. Adm: (133116) DELEGACIA ESP. DE ROUBOS E FURTOS DE VEÍCULO
AUTOM
A Partir de: 02/01/2021 Até 02/01/2021

Processo N.:
Nome: (259696/1) EMERSON BRANCHIER PETSCH
Cargo/Função: (9175) INVESTIGADOR DE POLICIA/LC344/407
Un. Adm: (176982) DELEGACIA ESPEC. DE ROUBOS E FURTOS/ VARZEA
GRANDE
A Partir de: 04/01/2021 Até 04/01/2021

Processo N.:
Nome: (107700/7) ERASMO AQUINO DOS SANTOS

Cargo/Função: (9200) ESCRIVAO DE POLICIA/LC318/407
Un. Adm: (132160) DIR. DE POLICIA JUDICIARIA CIVIL METROPOLITANA
A Partir de: 02/01/2021 Até 02/01/2021

Processo N.:
Nome: (85392/2) EVA ALMEIDA DOS SANTOS
Cargo/Função: (9200) ESCRIVAO DE POLICIA/LC318/407
Un. Adm: (134090) DELEGACIA ESPEC. DE ROUBOS E FURTOS/RONDONOPOLIS
A Partir de: 02/01/2021 Até 02/01/2021

Processo N.: ds
Nome: (97321/1) FABIENE DA SILVA TOLEDO
Cargo/Função: (9200) ESCRIVAO DE POLICIA/LC318/407
Un. Adm: (132160) DIR. DE POLICIA JUDICIARIA CIVIL METROPOLITANA
A Partir de: 04/01/2021 Até 04/01/2021

Processo N.: DS
Nome: (202095/16) FABIO CAMPOS DA SILVA
Cargo/Função: (9175) INVESTIGADOR DE POLICIA/LC344/407
Un. Adm: (133647) DELEGACIA DE POLICIA DE MIRASSOL D'OESTE
A Partir de: 03/01/2021 Até 03/01/2021

Processo N.:
Nome: (203643/1) FABIO EDUARDO MOUSSALEM
Cargo/Função: (9175) INVESTIGADOR DE POLICIA/LC344/407
Un. Adm: (134090) DELEGACIA ESPEC. DE ROUBOS E FURTOS/RONDONOPOLIS
A Partir de: 02/01/2021 Até 02/01/2021

Processo N.:
Nome: (99986/2) FABIO GOMES TELES
Cargo/Função: (9175) INVESTIGADOR DE POLICIA/LC344/407
Un. Adm: (176982) DELEGACIA ESPEC. DE ROUBOS E FURTOS/ VARZEA
GRANDE
A Partir de: 01/01/2021 Até 01/01/2021

Processo N.:
Nome: (203521/1) FABIO LEITE DA SILVA
Cargo/Função: (11665) FUNÇÃO DGA 10 LC/266 SERVIDOR
Un. Adm: (177067) DELEGACIA DE POLICIA DO J. GLORIA/ VARZEA GRANDE
A Partir de: 15/01/2021 Até 15/01/2021

Processo N.: sds
Nome: (141979/15) FABYANE DE OLIVEIRA MELO MORETTI
Cargo/Função: (11665) FUNÇÃO DGA 10 LC/266 SERVIDOR
Un. Adm: (133647) DELEGACIA DE POLICIA DE MIRASSOL D'OESTE
A Partir de: 07/01/2021 Até 07/01/2021

Processo N.:
Nome: (259706/1) FELIPE ARAUJO SANTOS
Cargo/Função: (9175) INVESTIGADOR DE POLICIA/LC344/407
Un. Adm: (176982) DELEGACIA ESPEC. DE ROUBOS E FURTOS/ VARZEA
GRANDE
A Partir de: 03/01/2021 Até 03/01/2021

Processo N.: ds
Nome: (92122/1) FELIS BALDO LIMA DA SILVA
Cargo/Função: (9175) INVESTIGADOR DE POLICIA/LC344/407
Un. Adm: (133191) DELEGACIA DE POLICIA DO CARUMBE/CUIABA
A Partir de: 04/01/2021 Até 04/01/2021

Processo N.: ds
Nome: (268092/1) FERNANDO DEBACKER
Cargo/Função: (9175) INVESTIGADOR DE POLICIA/LC344/407
Un. Adm: (133833) DELEGACIA REGIONAL DE JUINA
A Partir de: 03/01/2021 Até 03/01/2021

Processo N.:
Nome: (92162/1) FERNANDO MARTIN LOPES
Cargo/Função: (9200) ESCRIVAO DE POLICIA/LC318/407
Un. Adm: (133116) DELEGACIA ESP. DE ROUBOS E FURTOS DE VEÍCULO
AUTOM
A Partir de: 01/01/2021 Até 01/01/2021

Processo N.:
Nome: (267939/1) FLAVIO VIEIRA GONCALVES
Cargo/Função: (9200) ESCRIVAO DE POLICIA/LC318/407
Un. Adm: (134090) DELEGACIA ESPEC. DE ROUBOS E FURTOS/RONDONOPOLIS
A Partir de: 02/01/2021 Até 02/01/2021

Processo N.: ds
Nome: (203212/1) FRANCIEL DA CONCEICAO CAMPOS
Cargo/Função: (9175) INVESTIGADOR DE POLICIA/LC344/407
Un. Adm: (134120) DELEGACIA DE POLIC. DA VILA OPERARIA/RONDONOPOLIS
A Partir de: 04/01/2021 Até 04/01/2021

Processo N.: DS
Nome: (108235/1) FRANCISCO CLAUDIO FURTADO DE SOUSA
Cargo/Função: (9175) INVESTIGADOR DE POLICIA/LC344/407
Un. Adm: (180866) GER. DE PROVIMENTO, MANUTENCAO E MONITORAMENTO
A Partir de: 04/01/2021 Até 04/01/2021

Processo N.: ds
Nome: (267974/1) FRANCISCO LUCIANI FERREIRA DA ROSA
Cargo/Função: (9200) ESCRIVAO DE POLICIA/LC318/407
Un. Adm: (133353) DELEGACIA REGIONAL DE ALTA FLORESTA
A Partir de: 02/01/2021 Até 02/01/2021

Processo N.: ds
Nome: (259704/1) FREDERICO EDUARDO DE OLIVEIRA GRUSZCZYNSKI
Cargo/Função: (9175) INVESTIGADOR DE POLICIA/LC344/407
Un. Adm: (133191) DELEGACIA DE POLICIA DO CARUMBE/CUIABA
A Partir de: 04/01/2021 Até 04/01/2021

Processo N.:
Nome: (203530/1) FREDSON WELLITON SERVIO RONDON
Cargo/Função: (9175) INVESTIGADOR DE POLICIA/LC344/407

Un. Adm: (133116) DELEGACIA ESP. DE ROUBOS E FURTOS DE VEÍCULO
AUTOM
A Partir de: 01/01/2021 Até 01/01/2021

Processo N.: DS
Nome: (75140/14) GELZA MOREIRA DOS SANTOS FARIAS
Cargo/Função: (9175) INVESTIGADOR DE POLICIA/LC344/407
Un. Adm: (133515) DELEGACIA ESP. DE DEFESA DA MULHER/BARRA DO
GARCAS
A Partir de: 03/01/2021 Até 03/01/2021

Processo N.:
Nome: (44146/1) GERALDINA GONCALVES DA SILVA MAGALHAES
Cargo/Função: (9175) INVESTIGADOR DE POLICIA/LC344/407
Un. Adm: (133523) DELEGACIA ESP. DA CRIANCA E ADOLESC./B. DO
GARCAS
A Partir de: 03/01/2021 Até 03/01/2021

Processo N.: ds
Nome: (90288/27) GILDAZIO GOMES DA COSTA
Cargo/Função: (9175) INVESTIGADOR DE POLICIA/LC344/407
Un. Adm: (177423) DELEGACIA DE POLICIA DE SANTA TEREZINHA
A Partir de: 02/01/2021 Até 02/01/2021

Processo N.: ds
Nome: (203644/1) GILNEI ZANELLA NOVACHINSKI
Cargo/Função: (11665) FUNÇÃO DGA 10 LC/266 SERVIDOR
Un. Adm: (134120) DELEGACIA DE POLIC. DA VILA OPERARIA/RONDONOPOLIS
A Partir de: 03/01/2021 Até 03/01/2021

Processo N.:
Nome: (108247/1) GIOVANA PEDRO MAPELLI BUCCO
Cargo/Função: (9175) INVESTIGADOR DE POLICIA/LC344/407
Un. Adm: (177067) DELEGACIA DE POLICIA DO J. GLORIA/ VARZEA GRANDE
A Partir de: 03/01/2021 Até 03/01/2021

Processo N.: ds
Nome: (299379/1) GUILHERME CARLOS KOTOVICZ
Cargo/Função: (4360) DELEGADO DE POLICIA SUBST LC575/2016
Un. Adm: (133400) DELEGACIA DE POLICIA DE NOVA MONTE VERDE
A Partir de: 01/01/2021 Até 01/01/2021

Processo N.:
Nome: (267975/1) HALLEX PEREIRA NEVES
Cargo/Função: (9175) INVESTIGADOR DE POLICIA/LC344/407
Un. Adm: (134090) DELEGACIA ESPEC. DE ROUBOS E FURTOS/RONDONOPOLIS
A Partir de: 03/01/2021 Até 03/01/2021

Processo N.:
Nome: (234347/1) HARYSSA BARBOSA DA SILVA MACHADO LIN
Cargo/Função: (9175) INVESTIGADOR DE POLICIA/LC344/407
Un. Adm: (133116) DELEGACIA ESP. DE ROUBOS E FURTOS DE VEÍCULO
AUTOM
A Partir de: 19/01/2021 Até 19/01/2021

Processo N.: ds
Nome: (259780/1) HEBER DE CERQUEIRA SOARES
Cargo/Função: (9175) INVESTIGADOR DE POLICIA/LC344/407
Un. Adm: (176982) DELEGACIA ESPEC. DE ROUBOS E FURTOS/ VARZEA
GRANDE
A Partir de: 01/01/2021 Até 01/01/2021

Processo N.:
Nome: (259755/1) HEBERT LUIZ ROSA DE REZENDE
Cargo/Função: (9175) INVESTIGADOR DE POLICIA/LC344/407
Un. Adm: (134090) DELEGACIA ESPEC. DE ROUBOS E FURTOS/RONDONOPOLIS
A Partir de: 01/01/2021 Até 01/01/2021

Processo N.:
Nome: (238809/1) HELDER AUGUSTO SANTOS DE ARRUDA
Cargo/Função: (11630) DGA-9 SERVIDOR
Un. Adm: (164330) GER. DE APOIO TECNOLOGICO
A Partir de: 01/01/2021 Até 01/01/2021

Processo N.: ds
Nome: (115305/2) HELDER LUIS NASCIMENTO RODRIGUES
Cargo/Função: (9175) INVESTIGADOR DE POLICIA/LC344/407
Un. Adm: (133191) DELEGACIA DE POLICIA DO CARUMBE/CUIABA
A Partir de: 02/01/2021 Até 02/01/2021

Processo N.: ds
Nome: (268069/1) HELENO SILVA SOUZA
Cargo/Função: (9175) INVESTIGADOR DE POLICIA/LC344/407
Un. Adm: (173681) GER. DE MANUTENCAO, APOIO E DESENV. DE PROJETOS
A Partir de: 01/01/2021 Até 01/01/2021

Processo N.:
Nome: (210586/20) HERCULES ROSA DA CRUZ
Cargo/Função: (9175) INVESTIGADOR DE POLICIA/LC344/407
Un. Adm: (133841) DELEGACIA DE POLICIA DE JUINA
A Partir de: 02/01/2021 Até 02/01/2021

Processo N.: ds
Nome: (267978/1) HERNANY OLIVEIRA CAMPOS
Cargo/Função: (9175) INVESTIGADOR DE POLICIA/LC344/407
Un. Adm: (134163) DELEGACIA DE POLICIA DE PEDRA PRETA
A Partir de: 01/01/2021 Até 01/01/2021

Processo N.: DS
Nome: (203543/1) HUMBERTO ABRAAO MENDES DOURADO
Cargo/Função: (9175) INVESTIGADOR DE POLICIA/LC344/407
Un. Adm: (133515) DELEGACIA ESP. DE DEFESA DA MULHER/BARRA DO
GARCAS
A Partir de: 02/01/2021 Até 02/01/2021

Processo N.: ds

Nome: (234458/1) ILHANE TEREZINHA HAUSCHILDT
Cargo/Função: (9200) ESCRIVAO DE POLICIA/LC318/407
Un. Adm: (132160) DIR. DE POLICIA JUDICIARIA CIVIL METROPOLITANA
A Partir de: 02/01/2021 Até 02/01/2021

Processo N.: ds

Nome: (98288/3) ISABELA TEDESCO RIBEIRO
Cargo/Função: (9200) ESCRIVAO DE POLICIA/LC318/407
Un. Adm: (133647) DELEGACIA DE POLICIA DE MIRASSOL D'OESTE
A Partir de: 12/01/2021 Até 12/01/2021

Processo N.: DS

Nome: (98353/2) IVAN RODRIGUES DE MORAIS
Cargo/Função: (9175) INVESTIGADOR DE POLICIA/LC344/407
Un. Adm: (180866) GER. DE PROVIMENTO, MANUTENCAO E MONITORAMENTO
A Partir de: 03/01/2021 Até 03/01/2021

Processo N.:

Nome: (95788/1) IVANILDES SOUZA MOREIRA
Cargo/Função: (11665) FUNÇÃO DGA 10 LC/266 SERVIDOR
Un. Adm: (133523) DELEGACIA ESP. DA CRIANCA E ADOLESC./B. DO

GARCAS

A Partir de: 05/01/2021 Até 05/01/2021

Processo N.: ds

Nome: (259754/1) JAILTON RODRIGUES PORTO
Cargo/Função: (9175) INVESTIGADOR DE POLICIA/LC344/407
Un. Adm: (133850) DELEGACIA DE POLICIA DE ARIPUANA
A Partir de: 01/01/2021 Até 01/01/2021

Processo N.:

Nome: (108224/1) JAIRO PAULO MELLO MACIEL
Cargo/Função: (9175) INVESTIGADOR DE POLICIA/LC344/407
Un. Adm: (134090) DELEGACIA ESPEC. DE ROUBOS E FURTOS/RONDONOPOLIS
A Partir de: 03/01/2021 Até 03/01/2021

Processo N.:

Nome: (268183/1) JAMES WILLIAM FORTES COCHRANE
Cargo/Função: (9175) INVESTIGADOR DE POLICIA/LC344/407
Un. Adm: (133116) DELEGACIA ESP. DE ROUBOS E FURTOS DE VEÍCULO

AUTOM

A Partir de: 01/01/2021 Até 01/01/2021

Processo N.:

Nome: (117302/2) JAQUELINE FERNANDES SOUZA
Cargo/Função: (9200) ESCRIVAO DE POLICIA/LC318/407
Un. Adm: (132160) DIR. DE POLICIA JUDICIARIA CIVIL METROPOLITANA
A Partir de: 02/01/2021 Até 02/01/2021

Processo N.:

Nome: (85000/2) JEAN ADRIANO MEIRA TEIXEIRA
Cargo/Função: (9175) INVESTIGADOR DE POLICIA/LC344/407
Un. Adm: (133833) DELEGACIA REGIONAL DE JUINA
A Partir de: 05/01/2021 Até 05/01/2021

Processo N.: ds

Nome: (259801/1) JEAN MARCEL PEREIRA DE ALMEIDA E SILVA
Cargo/Função: (9175) INVESTIGADOR DE POLICIA/LC344/407
Un. Adm: (177148) DELEGACIA DE POLICIA DE ROSARIO OESTE
A Partir de: 13/01/2021 Até 13/01/2021

Processo N.:

Nome: (208873/6) JEFERSON SOARES ALVES
Cargo/Função: (9175) INVESTIGADOR DE POLICIA/LC344/407
Un. Adm: (177822) DELEGACIA DE POLICIA DO CENTRO/RONDONOPOLIS
A Partir de: 03/01/2021 Até 03/01/2021

Processo N.:

Nome: (259770/1) JEOVANIA PEREIRA MARINHO OLIVEIRA
Cargo/Função: (9175) INVESTIGADOR DE POLICIA/LC344/407
Un. Adm: (133116) DELEGACIA ESP. DE ROUBOS E FURTOS DE VEÍCULO

AUTOM

A Partir de: 03/01/2021 Até 03/01/2021

Processo N.: DS

Nome: (259774/1) JERONIMO DE VARGAS MUNIZ
Cargo/Função: (9200) ESCRIVAO DE POLICIA/LC318/407
Un. Adm: (177040) DELEGACIA DE POLICIA DO CRISTO REI/ VARZEA

GRANDE

A Partir de: 05/01/2021 Até 05/01/2021

Processo N.:

Nome: (268167/1) JILMAR FERREIRA DA SILVA
Cargo/Função: (9175) INVESTIGADOR DE POLICIA/LC344/407
Un. Adm: (133841) DELEGACIA DE POLICIA DE JUINA
A Partir de: 04/01/2021 Até 04/01/2021

Processo N.: ds

Nome: (57151/2) JOAO ALVES PEREIRA
Cargo/Função: (11665) FUNÇÃO DGA 10 LC/266 SERVIDOR
Un. Adm: (176982) DELEGACIA ESPEC. DE ROUBOS E FURTOS/ VARZEA

GRANDE

A Partir de: 05/01/2021 Até 05/01/2021

Processo N.:

Nome: (79485/2) JOAO BATISTA DA SILVA
Cargo/Função: (9175) INVESTIGADOR DE POLICIA/LC344/407
Un. Adm: (177067) DELEGACIA DE POLICIA DO J. GLORIA/ VARZEA GRANDE
A Partir de: 16/01/2021 Até 16/01/2021

Processo N.:

Nome: (108246/1) JOAO BOSCO DA SILVA
Cargo/Função: (9175) INVESTIGADOR DE POLICIA/LC344/407
Un. Adm: (133191) DELEGACIA DE POLICIA DO CARUMBE/CUIABA
A Partir de: 04/01/2021 Até 04/01/2021

Processo N.:

Nome: (58122/12) JOAO EVANGELISTA FERREIRA SOARES
Cargo/Função: (9175) INVESTIGADOR DE POLICIA/LC344/407
Un. Adm: (133841) DELEGACIA DE POLICIA DE JUINA
A Partir de: 05/01/2021 Até 05/01/2021

Processo N.: ds

Nome: (97353/1) JOAO JOSE ANTUNES
Cargo/Função: (9175) INVESTIGADOR DE POLICIA/LC344/407
Un. Adm: (132160) DIR. DE POLICIA JUDICIARIA CIVIL METROPOLITANA
A Partir de: 04/01/2021 Até 04/01/2021

Processo N.:

Nome: (259789/1) JOAO PAULO FERREIRA DA SILVA
Cargo/Função: (9175) INVESTIGADOR DE POLICIA/LC344/407
Un. Adm: (177342) DELEGACIA DE POLICIA DE CONFRESA
A Partir de: 06/01/2021 Até 06/01/2021

Processo N.:

Nome: (108236/1) JOCIMAR GABRIEL DE FRANCA
Cargo/Função: (9175) INVESTIGADOR DE POLICIA/LC344/407
Un. Adm: (133116) DELEGACIA ESP. DE ROUBOS E FURTOS DE VEÍCULO

AUTOM

A Partir de: 04/01/2021 Até 04/01/2021

Processo N.: ds

Nome: (136205/1) JOELMA DA SILVA MESQUITA
Cargo/Função: (9200) ESCRIVAO DE POLICIA/LC318/407
Un. Adm: (176982) DELEGACIA ESPEC. DE ROUBOS E FURTOS/ VARZEA

GRANDE

A Partir de: 03/01/2021 Até 03/01/2021

Processo N.:

Nome: (44078/1) JOSE ANACLETO DA COSTA FILHO
Cargo/Função: (9175) INVESTIGADOR DE POLICIA/LC344/407
Un. Adm: (164240) GER. DE INTELIGENCIA POLICIAL
A Partir de: 01/01/2021 Até 01/01/2021

Processo N.:

Nome: (82110/2) JOSE SILVANO DE MEDEIROS
Cargo/Função: (9175) INVESTIGADOR DE POLICIA/LC344/407
Un. Adm: (133841) DELEGACIA DE POLICIA DE JUINA
A Partir de: 02/01/2021 Até 02/01/2021

Processo N.: DS

Nome: (96041/13) JOSIANE AZEVEDO DA SILVA
Cargo/Função: (9200) ESCRIVAO DE POLICIA/LC318/407
Un. Adm: (131997) ACADEMIA DE POLICIA JUDICIARIA CIVIL
A Partir de: 26/01/2021 Até 26/01/2021

Processo N.:

Nome: (208201/2) JOSIESSA D APARECIDA SILVA DA ROSA
Cargo/Função: (9175) INVESTIGADOR DE POLICIA/LC344/407
Un. Adm: (133116) DELEGACIA ESP. DE ROUBOS E FURTOS DE VEÍCULO

AUTOM

A Partir de: 03/01/2021 Até 03/01/2021

Processo N.:

Nome: (203567/1) JOSUE MARTINS DOS SANTOS
Cargo/Função: (9175) INVESTIGADOR DE POLICIA/LC344/407
Un. Adm: (177342) DELEGACIA DE POLICIA DE CONFRESA
A Partir de: 13/01/2021 Até 13/01/2021

Processo N.:

Nome: (219135/2) JOSUE RUBIA VIANA RODRIGUES
Cargo/Função: (9175) INVESTIGADOR DE POLICIA/LC344/407
Un. Adm: (177040) DELEGACIA DE POLICIA DO CRISTO REI/ VARZEA

GRANDE

A Partir de: 02/01/2021 Até 02/01/2021

Processo N.: ds

Nome: (86820/2) JOVANIA MARCIA NOLASCO SOUZA
Cargo/Função: (9175) INVESTIGADOR DE POLICIA/LC344/407
Un. Adm: (177148) DELEGACIA DE POLICIA DE ROSARIO OESTE
A Partir de: 02/01/2021 Até 02/01/2021

Processo N.:

Nome: (108237/1) JUCIMAURO BENEDITO DE FREITAS ANTUNES
Cargo/Função: (9175) INVESTIGADOR DE POLICIA/LC344/407
Un. Adm: (176982) DELEGACIA ESPEC. DE ROUBOS E FURTOS/ VARZEA

GRANDE

A Partir de: 03/01/2021 Até 03/01/2021

Processo N.:

Nome: (136629/1) JULIANA SILVA DOS SANTOS ZANCANARO
Cargo/Função: (9200) ESCRIVAO DE POLICIA/LC318/407
Un. Adm: (177067) DELEGACIA DE POLICIA DO J. GLORIA/ VARZEA GRANDE
A Partir de: 02/01/2021 Até 02/01/2021

Processo N.: ds

Nome: (200157/2) KARINA DE LIMA SEVERINO
Cargo/Função: (9175) INVESTIGADOR DE POLICIA/LC344/407
Un. Adm: (133647) DELEGACIA DE POLICIA DE MIRASSOL D'OESTE
A Partir de: 04/01/2021 Até 04/01/2021

Processo N.: DS

Nome: (136319/1) KARINA HASSEM D OLIVEIRA BORGES
Cargo/Função: (9175) INVESTIGADOR DE POLICIA/LC344/407
Un. Adm: (133515) DELEGACIA ESP. DE DEFESA DA MULHER/BARRA DO

GARCAS

A Partir de: 04/01/2021 Até 04/01/2021

Processo N.:

Nome: (259775/1) KARLA GREGORIO DOS SANTOS
Cargo/Função: (9175) INVESTIGADOR DE POLICIA/LC344/407
Un. Adm: (177342) DELEGACIA DE POLICIA DE CONFRESA

A Partir de: 03/01/2021 Até 03/01/2021

Processo N.:

Nome: (97492/1) KATIA DA SILVA GARCIA
Cargo/Função: (9200) ESCRIVAO DE POLICIA/LC318/407
Un. Adm: (177067) DELEGACIA DE POLICIA DO J. GLORIA/ VARZEA GRANDE
A Partir de: 01/01/2021 Até 01/01/2021

Processo N.: ds

Nome: (63085/2) KERLY DIAS PERON
Cargo/Função: (9175) INVESTIGADOR DE POLICIA/LC344/407
Un. Adm: (134163) DELEGACIA DE POLICIA DE PEDRA PRETA
A Partir de: 03/01/2021 Até 03/01/2021

Processo N.:

Nome: (85375/2) LAERCIO RANGEL
Cargo/Função: (9175) INVESTIGADOR DE POLICIA/LC344/407
Un. Adm: (134090) DELEGACIA ESPEC. DE ROUBOS E FURTOS/RONDONOPOLIS
A Partir de: 01/01/2021 Até 01/01/2021

Processo N.: ds

Nome: (259817/1) LAISE NEVES DA SILVA
Cargo/Função: (9200) ESCRIVAO DE POLICIA/LC318/407
Un. Adm: (133850) DELEGACIA DE POLICIA DE ARIPUANA
A Partir de: 03/01/2021 Até 03/01/2021

Processo N.:

Nome: (109025/3) LAURA DANIELLY BRAGA MOREIRA
Cargo/Função: (9175) INVESTIGADOR DE POLICIA/LC344/407
Un. Adm: (133116) DELEGACIA ESP. DE ROUBOS E FURTOS DE VEÍCULO

AUTOM

A Partir de: 01/01/2021 Até 01/01/2021

Processo N.:

Nome: (259818/1) LEANDRO GOMES DE LIMA
Cargo/Função: (9175) INVESTIGADOR DE POLICIA/LC344/407
Un. Adm: (133116) DELEGACIA ESP. DE ROUBOS E FURTOS DE VEÍCULO

AUTOM

A Partir de: 01/01/2021 Até 01/01/2021

Processo N.:

Nome: (259821/1) LELIA GIANE MENSCH
Cargo/Função: (9175) INVESTIGADOR DE POLICIA/LC344/407
Un. Adm: (134090) DELEGACIA ESPEC. DE ROUBOS E FURTOS/RONDONOPOLIS
A Partir de: 02/01/2021 Até 02/01/2021

Processo N.:

Nome: (136320/1) LEONARDO ANTONIO DE BARROS REIS
Cargo/Função: (9175) INVESTIGADOR DE POLICIA/LC344/407
Un. Adm: (133116) DELEGACIA ESP. DE ROUBOS E FURTOS DE VEÍCULO

AUTOM

A Partir de: 04/01/2021 Até 04/01/2021

Processo N.:

Nome: (106823/2) LEONARDO RIBEIRO BARROS SOUZA
Cargo/Função: (9175) INVESTIGADOR DE POLICIA/LC344/407
Un. Adm: (133116) DELEGACIA ESP. DE ROUBOS E FURTOS DE VEÍCULO

AUTOM

A Partir de: 09/01/2021 Até 09/01/2021

Processo N.: ds

Nome: (259798/1) LEONARDO TADEU DIAS NOGUEIRA
Cargo/Função: (9175) INVESTIGADOR DE POLICIA/LC344/407
Un. Adm: (176982) DELEGACIA ESPEC. DE ROUBOS E FURTOS/ VARZEA

GRANDE

A Partir de: 01/01/2021 Até 01/01/2021

Processo N.: ds

Nome: (86388/51) LEONICE GOSSLER
Cargo/Função: (9200) ESCRIVAO DE POLICIA/LC318/407
Un. Adm: (132160) DIR. DE POLICIA JUDICIARIA CIVIL METROPOLITANA
A Partir de: 19/01/2021 Até 19/01/2021

Processo N.: ds

Nome: (136326/1) LEOSONIO BEZERRA ARAUJO
Cargo/Função: (9175) INVESTIGADOR DE POLICIA/LC344/407
Un. Adm: (134163) DELEGACIA DE POLICIA DE PEDRA PRETA
A Partir de: 02/01/2021 Até 02/01/2021

Processo N.: ds

Nome: (268163/1) LIANA MARCIA RODRIGUES
Cargo/Função: (9175) INVESTIGADOR DE POLICIA/LC344/407
Un. Adm: (133400) DELEGACIA DE POLICIA DE NOVA MONTE VERDE
A Partir de: 03/01/2021 Até 03/01/2021

Processo N.:

Nome: (200712/3) LILIAN CRISTIANE COSTA SILVA
Cargo/Função: (9175) INVESTIGADOR DE POLICIA/LC344/407
Un. Adm: (133876) DELEGACIA DE POLICIA DE COLNIZA
A Partir de: 12/01/2021 Até 12/01/2021

Processo N.: DS

Nome: (259776/1) LINCOLN BERTOLINE TEODORO
Cargo/Função: (9175) INVESTIGADOR DE POLICIA/LC344/407
Un. Adm: (132160) DIR. DE POLICIA JUDICIARIA CIVIL METROPOLITANA
A Partir de: 02/01/2021 Até 02/01/2021

Processo N.:

Nome: (138304/3) LUCAS BRANQUINHO GARCIA
Cargo/Função: (9175) INVESTIGADOR DE POLICIA/LC344/407
Un. Adm: (176982) DELEGACIA ESPEC. DE ROUBOS E FURTOS/ VARZEA

GRANDE

A Partir de: 06/01/2021 Até 06/01/2021

Processo N.:

Nome: (136143/1) LUCIANA CELESTINA SIQUEIRA

Cargo/Função: (9200) ESCRIVAO DE POLICIA/LC318/407
Un. Adm: (133523) DELEGACIA ESP. DA CRIANCA E ADOLESC./B. DO

GARCAS

A Partir de: 04/01/2021 Até 04/01/2021

Processo N.: ds

Nome: (233961/1) LUCIANA PINHEIRO LIMA TOREZAN
Cargo/Função: (9200) ESCRIVAO DE POLICIA/LC318/407
Un. Adm: (164224) DIR. DE INTELIGENCIA
A Partir de: 04/01/2021 Até 04/01/2021

Processo N.: ds

Nome: (234413/1) LUCIANA SOUZA MACIEL MARTINS
Cargo/Função: (11665) FUNÇÃO DGA 10 LC/266 SERVIDOR
Un. Adm: (133140) DELEGACIA ESPEC. DO ADOLESCENTE/CBA
A Partir de: 03/01/2021 Até 03/01/2021

Processo N.:

Nome: (97400/1) LUCIANO BARBOSA DE ARAUJO
Cargo/Função: (11665) FUNÇÃO DGA 10 LC/266 SERVIDOR
Un. Adm: (133523) DELEGACIA ESP. DA CRIANCA E ADOLESC./B. DO

GARCAS

A Partir de: 05/01/2021 Até 05/01/2021

Processo N.:

Nome: (231555/2) LUCIANO GOMES DE OLIVEIRA
Cargo/Função: (9175) INVESTIGADOR DE POLICIA/LC344/407
Un. Adm: (176982) DELEGACIA ESPEC. DE ROUBOS E FURTOS/ VARZEA

GRANDE

A Partir de: 04/01/2021 Até 04/01/2021

Processo N.:

Nome: (44025/1) LUIS JOSE JAC DE JESUS NETO
Cargo/Função: (9175) INVESTIGADOR DE POLICIA/LC344/407
Un. Adm: (133116) DELEGACIA ESP. DE ROUBOS E FURTOS DE VEÍCULO

AUTOM

A Partir de: 01/01/2021 Até 01/01/2021

Processo N.:

Nome: (97326/1) LUIZ CARLOS PEREIRA LIMA
Cargo/Função: (9200) ESCRIVAO DE POLICIA/LC318/407
Un. Adm: (133116) DELEGACIA ESP. DE ROUBOS E FURTOS DE VEÍCULO

AUTOM

A Partir de: 01/01/2021 Até 01/01/2021

Processo N.:

Nome: (234078/1) MARCELO ASSUNCAO BARROS
Cargo/Função: (9175) INVESTIGADOR DE POLICIA/LC344/407
Un. Adm: (177342) DELEGACIA DE POLICIA DE CONFRESA
A Partir de: 06/01/2021 Até 06/01/2021

Processo N.:

Nome: (234469/1) MARCELO PINTO NASCIMENTO
Cargo/Função: (9200) ESCRIVAO DE POLICIA/LC318/407
Un. Adm: (133116) DELEGACIA ESP. DE ROUBOS E FURTOS DE VEÍCULO

AUTOM

A Partir de: 03/01/2021 Até 03/01/2021

Processo N.:

Nome: (76365/3) MARCELO SEBASTIAO PEDROSO
Cargo/Função: (9175) INVESTIGADOR DE POLICIA/LC344/407
Un. Adm: (133116) DELEGACIA ESP. DE ROUBOS E FURTOS DE VEÍCULO

AUTOM

A Partir de: 01/01/2021 Até 01/01/2021

Processo N.:

Nome: (259938/1) MARCELO SILVA DE SOUZA
Cargo/Função: (9175) INVESTIGADOR DE POLICIA/LC344/407
Un. Adm: (177342) DELEGACIA DE POLICIA DE CONFRESA
A Partir de: 04/01/2021 Até 04/01/2021

Processo N.:

Nome: (234286/1) MARCIA BARTOZ
Cargo/Função: (9175) INVESTIGADOR DE POLICIA/LC344/407
Un. Adm: (133876) DELEGACIA DE POLICIA DE COLNIZA
A Partir de: 01/01/2021 Até 01/01/2021

Processo N.: ds

Nome: (259951/1) MARCIANA LOPES DE BARROS
Cargo/Função: (9200) ESCRIVAO DE POLICIA/LC318/407
Un. Adm: (134600) DELEGACIA DE POLICIA DE TANGARA DA SERRA
A Partir de: 04/01/2021 Até 04/01/2021

Processo N.: ds

Nome: (68870/3) MARCIO APARECIDO FIGUEIREDO
Cargo/Função: (9175) INVESTIGADOR DE POLICIA/LC344/407
Un. Adm: (133353) DELEGACIA REGIONAL DE ALTA FLORESTA
A Partir de: 01/01/2021 Até 01/01/2021

Processo N.:

Nome: (97526/1) MARCIO FERREIRA
Cargo/Função: (9175) INVESTIGADOR DE POLICIA/LC344/407
Un. Adm: (134090) DELEGACIA ESPEC. DE ROUBOS E FURTOS/RONDONOPOLIS
A Partir de: 01/01/2021 Até 01/01/2021

Processo N.:

Nome: (267959/1) MARCIO LEANDRO LOWE
Cargo/Função: (9175) INVESTIGADOR DE POLICIA/LC344/407
Un. Adm: (134090) DELEGACIA ESPEC. DE ROUBOS E FURTOS/RONDONOPOLIS
A Partir de: 01/01/2021 Até 01/01/2021

Processo N.:

Nome: (125670/11) MARCIO LOURENCO PEREIRA
Cargo/Função: (9200) ESCRIVAO DE POLICIA/LC318/407
Un. Adm: (133116) DELEGACIA ESP. DE ROUBOS E FURTOS DE VEÍCULO

AUTOM

A Partir de: 01/01/2021 Até 01/01/2021

Processo N.:

Nome: (234354/1) MARCIO SEVERO ARRIVAL
Cargo/Função: (9175) INVESTIGADOR DE POLICIA/LC344/407
Un. Adm: (132160) DIR. DE POLICIA JUDICIARIA CIVIL METROPOLITANA
A Partir de: 02/01/2021 Até 02/01/2021

Processo N.:

Nome: (216732/3) MARCIO TOBIAS DE OLIVEIRA
Cargo/Função: (9175) INVESTIGADOR DE POLICIA/LC344/407
Un. Adm: (176982) DELEGACIA ESPEC. DE ROUBOS E FURTOS/ VARZEA

GRANDE

A Partir de: 01/01/2021 Até 01/01/2021

Processo N.: DS

Nome: (107894/1) MARCIO XAVIER DA COSTA
Cargo/Função: (9175) INVESTIGADOR DE POLICIA/LC344/407
Un. Adm: (133515) DELEGACIA ESP. DE DEFESA DA MULHER/BARRA DO

GARCAS

A Partir de: 03/01/2021 Até 03/01/2021

Processo N.: ds

Nome: (252048/1) MARCO BORTOLOTTI REMUZZI
Cargo/Função: (2348) DELEGADO DE POLICIA
Un. Adm: (133833) DELEGACIA REGIONAL DE JUINA
A Partir de: 16/01/2021 Até 16/01/2021

Processo N.:

Nome: (90870/2) MARCOS BEBIANO DOS SANTOS
Cargo/Função: (9175) INVESTIGADOR DE POLICIA/LC344/407
Un. Adm: (176982) DELEGACIA ESPEC. DE ROUBOS E FURTOS/ VARZEA

GRANDE

A Partir de: 03/01/2021 Até 03/01/2021

Processo N.: ds

Nome: (259925/1) MARCOS FABIO DA COSTA MONCLAIR
Cargo/Função: (11630) DGA-9 SERVIDOR
Un. Adm: (164259) GER. DE INTELIGENCIA ESTRATEGICA
A Partir de: 14/01/2021 Até 14/01/2021

Processo N.:

Nome: (110799/9) MARCOS ROBERTO DE AVILA
Cargo/Função: (9200) ESCRIVAO DE POLICIA/LC318/407
Un. Adm: (020826) DIR. GERAL DE POLICIA JUDICIARIA CIVIL
A Partir de: 02/01/2021 Até 02/01/2021

Processo N.: DS

Nome: (109063/12) MARIA CRISTINA GEHM
Cargo/Função: (11665) FUNÇÃO DGA 10 LC/266 SERVIDOR
Un. Adm: (133515) DELEGACIA ESP. DE DEFESA DA MULHER/BARRA DO

GARCAS

A Partir de: 04/01/2021 Até 04/01/2021

Processo N.: DS

Nome: (268002/1) MARIA JOSE SALES DA SILVA
Cargo/Função: (9175) INVESTIGADOR DE POLICIA/LC344/407
Un. Adm: (133515) DELEGACIA ESP. DE DEFESA DA MULHER/BARRA DO

GARCAS

A Partir de: 02/01/2021 Até 02/01/2021

Processo N.: ds

Nome: (108233/1) MARIA TENORIO DE MELO
Cargo/Função: (9175) INVESTIGADOR DE POLICIA/LC344/407
Un. Adm: (134120) DELEGACIA DE POLIC. DA VILA OPERARIA/RONDONOPOLIS
A Partir de: 03/01/2021 Até 03/01/2021

Processo N.: ds

Nome: (99994/4) MARIANA CAMPOS MENSCH
Cargo/Função: (9175) INVESTIGADOR DE POLICIA/LC344/407
Un. Adm: (164313) COORD. DE INTELIGENCIA TECNOLOGICA
A Partir de: 03/01/2021 Até 03/01/2021

Processo N.: ds

Nome: (98710/3) MOACIR ARIMATHEIA DA COSTA
Cargo/Função: (9175) INVESTIGADOR DE POLICIA/LC344/407
Un. Adm: (134163) DELEGACIA DE POLICIA DE PEDRA PRETA
A Partir de: 02/01/2021 Até 02/01/2021

Processo N.:

Nome: (234455/1) NEFTIS CAROLINE ARAUJO DA SILVA
Cargo/Função: (9200) ESCRIVAO DE POLICIA/LC318/407
Un. Adm: (020826) DIR. GERAL DE POLICIA JUDICIARIA CIVIL
A Partir de: 03/01/2021 Até 03/01/2021

Processo N.: ds

Nome: (92191/1) NELI SABINO NUNES
Cargo/Função: (9200) ESCRIVAO DE POLICIA/LC318/407
Un. Adm: (164402) GER. ESTADUAL DA POLINTER
A Partir de: 01/01/2021 Até 01/01/2021

Processo N.:

Nome: (238744/1) NELSON DE SOUZA NETO
Cargo/Função: (11665) FUNÇÃO DGA 10 LC/266 SERVIDOR
Un. Adm: (134090) DELEGACIA ESPEC. DE ROUBOS E FURTOS/RONDONOPOLIS
A Partir de: 03/01/2021 Até 03/01/2021

Processo N.:

Nome: (252023/1) NILSON ANDRE FARIAS DE OLIVEIRA
Cargo/Função: (2348) DELEGADO DE POLICIA
Un. Adm: (133116) DELEGACIA ESP. DE ROUBOS E FURTOS DE VEICULO

AUTOM

A Partir de: 03/01/2021 Até 03/01/2021

Processo N.:

Nome: (35704/3) NILSON APARECIDO CORTEZ METRAN

Cargo/Função: (9200) ESCRIVAO DE POLICIA/LC318/407
Un. Adm: (133116) DELEGACIA ESP. DE ROUBOS E FURTOS DE VEICULO

AUTOM

A Partir de: 03/01/2021 Até 03/01/2021

Processo N.:

Nome: (267991/1) NILTON NUNES DOS SANTOS FILHO
Cargo/Função: (9175) INVESTIGADOR DE POLICIA/LC344/407
Un. Adm: (177822) DELEGACIA DE POLICIA DO CENTRO/RONDONOPOLIS
A Partir de: 01/01/2021 Até 01/01/2021

Processo N.: ds

Nome: (73514/3) NILTON ROBERTINO REGIS
Cargo/Função: (9175) INVESTIGADOR DE POLICIA/LC344/407
Un. Adm: (176982) DELEGACIA ESPEC. DE ROUBOS E FURTOS/ VARZEA

GRANDE

A Partir de: 03/01/2021 Até 03/01/2021

Processo N.: DS

Nome: (254611/4) NILVANETE MENDES DE OLIVEIRA
Cargo/Função: (9175) INVESTIGADOR DE POLICIA/LC344/407
Un. Adm: (133647) DELEGACIA DE POLICIA DE MIRASSOL D'OESTE
A Partir de: 05/01/2021 Até 05/01/2021

Processo N.: ds

Nome: (242475/1) NUBYA BEATRIZ GOMES DOS REIS
Cargo/Função: (2348) DELEGADO DE POLICIA
Un. Adm: (132160) DIR. DE POLICIA JUDICIARIA CIVIL METROPOLITANA
A Partir de: 04/01/2021 Até 04/01/2021

Processo N.: DS

Nome: (71813/2) OJIER AUGUSTO CASTRO DE ALMEIDA
Cargo/Função: (9175) INVESTIGADOR DE POLICIA/LC344/407
Un. Adm: (180866) GER. DE PROVIMENTO, MANUTENCAO E MONITORAMENTO
A Partir de: 01/01/2021 Até 01/01/2021

Processo N.:

Nome: (234486/1) OLEDIANE MONTEIRO XAVIER
Cargo/Função: (9200) ESCRIVAO DE POLICIA/LC318/407
Un. Adm: (133833) DELEGACIA REGIONAL DE JUINA
A Partir de: 04/01/2021 Até 04/01/2021

Processo N.: DS

Nome: (91498/5) ORCILENE CORREA ALVES LUZ
Cargo/Função: (11665) FUNÇÃO DGA 10 LC/266 SERVIDOR
Un. Adm: (133515) DELEGACIA ESP. DE DEFESA DA MULHER/BARRA DO

GARCAS

A Partir de: 03/01/2021 Até 03/01/2021

Processo N.:

Nome: (97439/1) OSNALDO NEVES DOS SANTOS
Cargo/Função: (9175) INVESTIGADOR DE POLICIA/LC344/407
Un. Adm: (133116) DELEGACIA ESP. DE ROUBOS E FURTOS DE VEICULO

AUTOM

A Partir de: 02/01/2021 Até 02/01/2021

Processo N.:

Nome: (203641/1) OSVALDO LUIZ MALHEIROS LEAO
Cargo/Função: (9175) INVESTIGADOR DE POLICIA/LC344/407
Un. Adm: (176982) DELEGACIA ESPEC. DE ROUBOS E FURTOS/ VARZEA

GRANDE

A Partir de: 02/01/2021 Até 02/01/2021

Processo N.: ds

Nome: (203975/1) PABLO COUTO SOUZA
Cargo/Função: (9175) INVESTIGADOR DE POLICIA/LC344/407
Un. Adm: (173681) GER. DE MANUTENCAO, APOIO E DESENV. DE PROJETOS
A Partir de: 04/01/2021 Até 04/01/2021

Processo N.: ds

Nome: (125363/2) PABLO JULIUS GREGIO
Cargo/Função: (9200) ESCRIVAO DE POLICIA/LC318/407
Un. Adm: (133647) DELEGACIA DE POLICIA DE MIRASSOL D'OESTE
A Partir de: 01/01/2021 Até 01/01/2021

Processo N.:

Nome: (259826/1) PATRIC OLIVEIRA DOS SANTOS
Cargo/Função: (9175) INVESTIGADOR DE POLICIA/LC344/407
Un. Adm: (134090) DELEGACIA ESPEC. DE ROUBOS E FURTOS/RONDONOPOLIS
A Partir de: 01/01/2021 Até 01/01/2021

Processo N.:

Nome: (259816/1) PATRICIA ARGENTON
Cargo/Função: (9200) ESCRIVAO DE POLICIA/LC318/407
Un. Adm: (177580) DELEGACIA DE POLICIA DE JUARA
A Partir de: 03/01/2021 Até 03/01/2021

Processo N.:

Nome: (138537/2) PATRICIA ORTIZ FELTRIN
Cargo/Função: (9175) INVESTIGADOR DE POLICIA/LC344/407
Un. Adm: (133116) DELEGACIA ESP. DE ROUBOS E FURTOS DE VEICULO

AUTOM

A Partir de: 02/01/2021 Até 02/01/2021

Processo N.:

Nome: (107882/1) PAULO SERGIO DOS SANTOS
Cargo/Função: (9175) INVESTIGADOR DE POLICIA/LC344/407
Un. Adm: (133116) DELEGACIA ESP. DE ROUBOS E FURTOS DE VEICULO

AUTOM

A Partir de: 04/01/2021 Até 04/01/2021

Processo N.:

Nome: (230305/2) PEDRO LUCIO DAMBROS
Cargo/Função: (9175) INVESTIGADOR DE POLICIA/LC344/407
Un. Adm: (176982) DELEGACIA ESPEC. DE ROUBOS E FURTOS/ VARZEA

GRANDE

A Partir de: 04/01/2021 Até 04/01/2021

Processo N.:

Nome: (268277/1) RAFAEL PAES DE BARROS
Cargo/Função: (9175) INVESTIGADOR DE POLICIA/LC344/407
Un. Adm: (176818) DELEGACIA REG. DE CUIABA
A Partir de: 02/01/2021 Até 02/01/2021

Processo N.: DS

Nome: (108146/1) RAFAEL PINHEIRO DE FARIAS
Cargo/Função: (9175) INVESTIGADOR DE POLICIA/LC344/407
Un. Adm: (133515) DELEGACIA ESP. DE DEFESA DA MULHER/BARRA DO

GARCAS

A Partir de: 01/01/2021 Até 01/01/2021

Processo N.:

Nome: (136600/1) RAFFAEL ALBERTO DE SOUZA CAMPOS
Cargo/Função: (9200) ESCRIVAO DE POLICIA/LC318/407
Un. Adm: (133116) DELEGACIA ESP. DE ROUBOS E FURTOS DE VEÍCULO

AUTOM

A Partir de: 01/01/2021 Até 01/01/2021

Processo N.: ds

Nome: (234438/1) REGINA FABIANA RODRIGUES CRAVEIRO
Cargo/Função: (9200) ESCRIVAO DE POLICIA/LC318/407
Un. Adm: (133450) DELEGACIA DE POLICIA DE ALTO TAQUARI
A Partir de: 02/01/2021 Até 02/01/2021

Processo N.:

Nome: (268150/1) RENATO SOARES GALINA
Cargo/Função: (9175) INVESTIGADOR DE POLICIA/LC344/407
Un. Adm: (133116) DELEGACIA ESP. DE ROUBOS E FURTOS DE VEÍCULO

AUTOM

A Partir de: 03/01/2021 Até 03/01/2021

Processo N.:

Nome: (259866/1) REYNALDO JEFFERSON MONCAO ARAUJO
Cargo/Função: (9200) ESCRIVAO DE POLICIA/LC318/407
Un. Adm: (134090) DELEGACIA ESPEC. DE ROUBOS E FURTOS/RONDONOPOLIS
A Partir de: 04/01/2021 Até 04/01/2021

Processo N.:

Nome: (97443/1) RHAYLSON RODRIGUES SETUBAL
Cargo/Função: (9175) INVESTIGADOR DE POLICIA/LC344/407
Un. Adm: (133116) DELEGACIA ESP. DE ROUBOS E FURTOS DE VEÍCULO

AUTOM

A Partir de: 03/01/2021 Até 03/01/2021

Processo N.:

Nome: (93886/2) RICARDO DE BARROS VIRGOLINO
Cargo/Função: (9175) INVESTIGADOR DE POLICIA/LC344/407
Un. Adm: (164224) DIR. DE INTELIGENCIA
A Partir de: 02/01/2021 Até 02/01/2021

Processo N.: d

Nome: (238745/1) RICARDO RODRIGUES DE ALMEIDA
Cargo/Função: (9175) INVESTIGADOR DE POLICIA/LC344/407
Un. Adm: (133515) DELEGACIA ESP. DE DEFESA DA MULHER/BARRA DO

GARCAS

A Partir de: 04/01/2021 Até 04/01/2021

Processo N.: DS

Nome: (234499/1) ROBERTA GARCIA BARAN
Cargo/Função: (9200) ESCRIVAO DE POLICIA/LC318/407
Un. Adm: (132160) DIR. DE POLICIA JUDICIARIA CIVIL METROPOLITANA
A Partir de: 05/01/2021 Até 05/01/2021

Processo N.:

Nome: (95849/1) ROBERTO ANTONIO DOS SANTOS
Cargo/Função: (9175) INVESTIGADOR DE POLICIA/LC344/407
Un. Adm: (134090) DELEGACIA ESPEC. DE ROUBOS E FURTOS/RONDONOPOLIS
A Partir de: 04/01/2021 Até 04/01/2021

Processo N.: ds

Nome: (95765/1) ROBERTO RODRIGUES DE OLIVEIRA
Cargo/Função: (11665) FUNÇÃO DGA 10 LC/266 SERVIDOR
Un. Adm: (177148) DELEGACIA DE POLICIA DE ROSARIO OESTE
A Partir de: 04/01/2021 Até 04/01/2021

Processo N.: ds

Nome: (268166/1) ROBSON RODRIGUES DE OLIVEIRA
Cargo/Função: (11665) FUNÇÃO DGA 10 LC/266 SERVIDOR
Un. Adm: (133850) DELEGACIA DE POLICIA DE ARIPUANA
A Partir de: 04/01/2021 Até 04/01/2021

Processo N.: ds

Nome: (259872/1) RODNEY QUEIROZ MAX
Cargo/Função: (9175) INVESTIGADOR DE POLICIA/LC344/407
Un. Adm: (132160) DIR. DE POLICIA JUDICIARIA CIVIL METROPOLITANA
A Partir de: 03/01/2021 Até 03/01/2021

Processo N.:

Nome: (90709/2) RODRIGO DE MATTOS DOURADO
Cargo/Função: (11622) DGA-8 SERVIDOR
Un. Adm: (164283) GER. DE CONTRA INTELIGENCIA
A Partir de: 04/01/2021 Até 04/01/2021

Processo N.: ds

Nome: (268179/1) RODRIGO DOS ANJOS PILONI
Cargo/Função: (9175) INVESTIGADOR DE POLICIA/LC344/407
Un. Adm: (133353) DELEGACIA REGIONAL DE ALTA FLORESTA
A Partir de: 05/01/2021 Até 05/01/2021

Processo N.:

Nome: (217349/9) RODRIGO LOPES ALONSO
Cargo/Função: (9175) INVESTIGADOR DE POLICIA/LC344/407

Un. Adm: (133116) DELEGACIA ESP. DE ROUBOS E FURTOS DE VEÍCULO

AUTOM

A Partir de: 03/01/2021 Até 03/01/2021

Processo N.: ds

Nome: (101683/1) ROGERIO FERNANDES GOMES
Cargo/Função: (11665) FUNÇÃO DGA 10 LC/266 SERVIDOR
Un. Adm: (133647) DELEGACIA DE POLICIA DE MIRASSOL D'OESTE
A Partir de: 19/01/2021 Até 19/01/2021

Processo N.:

Nome: (259899/1) RONALDO RODRIGUES LIMA
Cargo/Função: (9175) INVESTIGADOR DE POLICIA/LC344/407
Un. Adm: (133116) DELEGACIA ESP. DE ROUBOS E FURTOS DE VEÍCULO

AUTOM

A Partir de: 04/01/2021 Até 04/01/2021

Processo N.: ds

Nome: (209165/2) RONI MARCIO DE BRITO BRAGA
Cargo/Função: (9175) INVESTIGADOR DE POLICIA/LC344/407
Un. Adm: (133647) DELEGACIA DE POLICIA DE MIRASSOL D'OESTE
A Partir de: 17/01/2021 Até 17/01/2021

Processo N.: ds

Nome: (110960/2) ROSANNY RIBEIRO MARTINS
Cargo/Função: (9200) ESCRIVAO DE POLICIA/LC318/407
Un. Adm: (176982) DELEGACIA ESPEC. DE ROUBOS E FURTOS/ VARZEA

GRANDE

A Partir de: 23/01/2021 Até 23/01/2021

Processo N.:

Nome: (95887/1) ROSEMERI MARCIA MENEGAT
Cargo/Função: (9175) INVESTIGADOR DE POLICIA/LC344/407
Un. Adm: (177342) DELEGACIA DE POLICIA DE CONFRESA
A Partir de: 06/01/2021 Até 06/01/2021

Processo N.: ds

Nome: (236914/2) ROZIVALDO PEREIRA DA SILVA
Cargo/Função: (9175) INVESTIGADOR DE POLICIA/LC344/407
Un. Adm: (133850) DELEGACIA DE POLICIA DE ARIPUANA
A Partir de: 02/01/2021 Até 02/01/2021

Processo N.: DS

Nome: (203956/1) RUBENS GOMES DOS SANTOS
Cargo/Função: (9175) INVESTIGADOR DE POLICIA/LC344/407
Un. Adm: (133515) DELEGACIA ESP. DE DEFESA DA MULHER/BARRA DO

GARCAS

A Partir de: 01/01/2021 Até 01/01/2021

Processo N.: ds

Nome: (130816/9) RUBENS JOSE DA SILVA
Cargo/Função: (9175) INVESTIGADOR DE POLICIA/LC344/407
Un. Adm: (133647) DELEGACIA DE POLICIA DE MIRASSOL D'OESTE
A Partir de: 03/01/2021 Até 03/01/2021

Processo N.:

Nome: (243505/2) SANDRA FURQUIM DE OLIVEIRA
Cargo/Função: (9175) INVESTIGADOR DE POLICIA/LC344/407
Un. Adm: (133833) DELEGACIA REGIONAL DE JUINA
A Partir de: 03/01/2021 Até 03/01/2021

Processo N.: sds

Nome: (136457/1) SIDNEY MONTEIRO DE MATTOS
Cargo/Função: (11622) DGA-8 SERVIDOR
Un. Adm: (164321) GER. ESPECIALIZADA EM CRIMES DE ALTA TECNOLOGIA
A Partir de: 20/01/2021 Até 20/01/2021

Processo N.:

Nome: (234461/1) SILVANI DA SILVA ALMEIDA AMORIM
Cargo/Função: (11665) FUNÇÃO DGA 10 LC/266 SERVIDOR
Un. Adm: (133116) DELEGACIA ESP. DE ROUBOS E FURTOS DE VEÍCULO

AUTOM

A Partir de: 02/01/2021 Até 02/01/2021

Processo N.:

Nome: (55651/20) SILVANIA APARECIDA DE SOUZA RODRIGUES
Cargo/Função: (9200) ESCRIVAO DE POLICIA/LC318/407
Un. Adm: (134090) DELEGACIA ESPEC. DE ROUBOS E FURTOS/RONDONOPOLIS
A Partir de: 01/01/2021 Até 01/01/2021

Processo N.:

Nome: (263724/2) SIMONE RODRIGUES MONTEIRO
Cargo/Função: (9175) INVESTIGADOR DE POLICIA/LC344/407
Un. Adm: (020826) DIR. GERAL DE POLICIA JUDICIARIA CIVIL
A Partir de: 15/01/2021 Até 15/01/2021

Processo N.:

Nome: (268055/1) SINZIA HEGRAIMA DE OLIVEIRA MELO LAET
Cargo/Função: (9175) INVESTIGADOR DE POLICIA/LC344/407
Un. Adm: (133116) DELEGACIA ESP. DE ROUBOS E FURTOS DE VEÍCULO

AUTOM

A Partir de: 01/01/2021 Até 01/01/2021

Processo N.: ds

Nome: (95866/1) SOLANO FRANCISCO DE OLIVEIRA
Cargo/Função: (9175) INVESTIGADOR DE POLICIA/LC344/407
Un. Adm: (134163) DELEGACIA DE POLICIA DE PEDRA PRETA
A Partir de: 01/01/2021 Até 01/01/2021

Processo N.:

Nome: (268087/1) STEFAN MORINIGO ALVES
Cargo/Função: (9175) INVESTIGADOR DE POLICIA/LC344/407
Un. Adm: (177342) DELEGACIA DE POLICIA DE CONFRESA
A Partir de: 01/01/2021 Até 01/01/2021

Processo N.: ds

Nome: (123422/2) TERCIA MARCONDES
Cargo/Função: (9175) INVESTIGADOR DE POLICIA/LC344/407
Un. Adm: (176982) DELEGACIA ESPEC. DE ROUBOS E FURTOS/ VARZEA GRANDE
A Partir de: 02/01/2021 Até 02/01/2021

Processo N. :
Nome: (268174/1) THAISSA COSTA FIGUEIREDO DE SOUZA
Cargo/Função: (9175) INVESTIGADOR DE POLICIA/LC344/407
Un. Adm: (133116) DELEGACIA ESP. DE ROUBOS E FURTOS DE VEÍCULO AUTOM
A Partir de: 01/01/2021 Até 01/01/2021

Processo N. : ds
Nome: (234284/1) THIAGO FERREIRA GOMES NERY
Cargo/Função: (9200) ESCRIVAO DE POLICIA/LC318/407
Un. Adm: (133140) DELEGACIA ESPEC. DO ADOLESCENTE/CBA
A Partir de: 03/01/2021 Até 03/01/2021

Processo N. :
Nome: (267934/1) THIAGO GONCALVES RUIZ DE LIMA
Cargo/Função: (9175) INVESTIGADOR DE POLICIA/LC344/407
Un. Adm: (177822) DELEGACIA DE POLICIA DO CENTRO/RONDONOPOLIS
A Partir de: 01/01/2021 Até 01/01/2021

Processo N. :
Nome: (234408/1) THIAGO NASCIMENTO DA SILVA
Cargo/Função: (9200) ESCRIVAO DE POLICIA/LC318/407
Un. Adm: (020826) DIR. GERAL DE POLÍCIA JUDICIÁRIA CIVIL
A Partir de: 01/01/2021 Até 01/01/2021

Processo N. :
Nome: (208178/2) TONY ALVES FERREIRA PRADO
Cargo/Função: (9175) INVESTIGADOR DE POLICIA/LC344/407
Un. Adm: (177342) DELEGACIA DE POLICIA DE CONFRESA
A Partir de: 26/01/2021 Até 26/01/2021

Processo N. :
Nome: (203970/1) VALDERSON VALERIO DA SILVA
Cargo/Função: (11630) DGA-9 SERVIDOR
Un. Adm: (164275) GER. DE OPERACOES DE INTELIG. DE SEGURANCA PUBLICA
A Partir de: 02/01/2021 Até 02/01/2021

Processo N. : ds
Nome: (44042/1) VALERIA SOARES DOS SANTOS
Cargo/Função: (9175) INVESTIGADOR DE POLICIA/LC344/407
Un. Adm: (134120) DELEGACIA DE POLIC.DA VILA OPERARIA/RONDONOPOLIS
A Partir de: 04/01/2021 Até 04/01/2021

Processo N. :
Nome: (113830/25) VALMIR DE SOUSA VENTURA
Cargo/Função: (9175) INVESTIGADOR DE POLICIA/LC344/407
Un. Adm: (177342) DELEGACIA DE POLICIA DE CONFRESA
A Partir de: 02/01/2021 Até 02/01/2021

Processo N. : ds
Nome: (234497/1) VINICIUS ALVES CAMARA
Cargo/Função: (9175) INVESTIGADOR DE POLICIA/LC344/407
Un. Adm: (134120) DELEGACIA DE POLIC.DA VILA OPERARIA/RONDONOPOLIS
A Partir de: 01/01/2021 Até 01/01/2021

Processo N. : ds
Nome: (259935/1) WAGNER DOS SANTOS LINO
Cargo/Função: (11630) DGA-9 SERVIDOR
Un. Adm: (164275) GER. DE OPERACOES DE INTELIG. DE SEGURANCA PUBLICA
A Partir de: 02/01/2021 Até 02/01/2021

Processo N. :
Nome: (268210/1) WALLACE CRISOSTOMO FREITAS
Cargo/Função: (9175) INVESTIGADOR DE POLICIA/LC344/407
Un. Adm: (193623) DELEGACIA REGIONAL DE VILA RICA
A Partir de: 05/01/2021 Até 05/01/2021

Processo N. :
Nome: (268176/1) WELBER FRANCISCO CORREIA
Cargo/Função: (9175) INVESTIGADOR DE POLICIA/LC344/407
Un. Adm: (177342) DELEGACIA DE POLICIA DE CONFRESA
A Partir de: 07/01/2021 Até 07/01/2021

Processo N. : ds
Nome: (268295/1) WELINGTON SOUSA DIAS
Cargo/Função: (9175) INVESTIGADOR DE POLICIA/LC344/407
Un. Adm: (133400) DELEGACIA DE POLICIA DE NOVA MONTE VERDE
A Partir de: 01/01/2021 Até 01/01/2021

Processo N. :
Nome: (268161/1) WELLINGTON DE CARVALHO BATISTA
Cargo/Função: (9175) INVESTIGADOR DE POLICIA/LC344/407
Un. Adm: (131997) ACADEMIA DE POLÍCIA JUDICIARIA CIVIL
A Partir de: 04/01/2021 Até 04/01/2021

Processo N. : ds
Nome: (137181/1) WENDER DA SILVA MENDONCA
Cargo/Função: (11665) FUNÇÃO DGA 10 LC/266 SERVIDOR

Un. Adm: (134163) DELEGACIA DE POLICIA DE PEDRA PRETA
A Partir de: 03/01/2021 Até 03/01/2021

Processo N. :
Nome: (259963/1) WILLIAM DE SOUZA PEIXOTO
Cargo/Função: (9175) INVESTIGADOR DE POLICIA/LC344/407
Un. Adm: (177040) DELEGACIA DE POLICIA DO CRISTO REI/ VARZEA GRANDE
A Partir de: 02/01/2021 Até 02/01/2021

Processo N. :
Nome: (112161/2) WILLIAN MARTINS SILVA
Cargo/Função: (9175) INVESTIGADOR DE POLICIA/LC344/407
Un. Adm: (177067) DELEGACIA DE POLICIA DO J. GLORIA/ VARZEA GRANDE
A Partir de: 01/01/2021 Até 01/01/2021

Processo N. :
Nome: (249614/2) WILTON ROBERTO GOMES BELEM
Cargo/Função: (9175) INVESTIGADOR DE POLICIA/LC344/407
Un. Adm: (133116) DELEGACIA ESP. DE ROUBOS E FURTOS DE VEÍCULO AUTOM
A Partir de: 02/01/2021 Até 02/01/2021

Processo N. :
Nome: (259867/1) YNDIRA XAVIER FIGUEIREDO ELBERS GIMENEZ DE OLIVEIRA
Cargo/Função: (11630) DGA-9 SERVIDOR
Un. Adm: (164224) DIR. DE INTELIGENCIA
A Partir de: 03/01/2021 Até 03/01/2021

Processo N. :
Nome: (268299/1) ZENILDO CRISOSTOMO DO PRADO
Cargo/Função: (9175) INVESTIGADOR DE POLICIA/LC344/407
Un. Adm: (020826) DIR. GERAL DE POLÍCIA JUDICIÁRIA CIVIL
A Partir de: 02/01/2021 Até 02/01/2021

Processo N. : ds
Nome: (268137/1) ZILMA GONCALVES DA LUZ DOS REIS
Cargo/Função: (9175) INVESTIGADOR DE POLICIA/LC344/407
Un. Adm: (176982) DELEGACIA ESPEC. DE ROUBOS E FURTOS/ VARZEA GRANDE
A Partir de: 01/01/2021 Até 01/01/2021

PUBLICADA, REGISTRADA, CUMpra-SE.
Cuiabá-MT, 09 de Fevereiro de 2021.
Mario Dermeval Aravechia de Resende
Delegado Geral da Polícia Judiciária Civil

BOLETIM DE PESSOAL/PJC/00103/2021 DE:
10/02/2021

O Delegado Geral da Polícia Judiciária Civil no uso de suas atribuições que lhes são conferidas por lei,

Resolve: DEFERIR
Evento: LICENCA PARA TRATAMENTO DE SAUDE

Processo N. :
Nome: (208681/2) CARLOS EDUARDO VIRGILIO OLIVEIRA
Cargo/Função: (9175) INVESTIGADOR DE POLICIA/LC344/407
Un. Adm: (133841) DELEGACIA DE POLICIA DE JUINA
A Partir de: 17/12/2020 Até 29/12/2020

Processo N. :
Nome: (110169/2) FABIANE REWEL BEZERRA
Cargo/Função: (9175) INVESTIGADOR DE POLICIA/LC344/407
Un. Adm: (020826) DIR. GERAL DE POLÍCIA JUDICIÁRIA CIVIL
A Partir de: 18/12/2020 Até 16/01/2021

Processo N. :
Nome: (259959/1) JULIANA DOS SANTOS SILVA
Cargo/Função: (9200) ESCRIVAO DE POLICIA/LC318/407
Un. Adm: (177580) DELEGACIA DE POLICIA DE JUARA
A Partir de: 16/12/2020 Até 29/12/2020

PUBLICADA, REGISTRADA, CUMpra-SE.
Cuiabá-MT, 09 de Fevereiro de 2021.
Mario Dermeval Aravechia de Resende
Delegado Geral da Polícia Judiciária Civil

BOLETIM DE PESSOAL/PJC/00104/2021 DE:
10/02/2021

O Delegado Geral da Polícia Judiciária Civil no uso de suas atribuições que lhes são conferidas por lei,

Resolve: CONCEDER
Evento: LICENÇA PREMIO - CONCESSÃO

Processo N. : 398452/2020
Nome: (259881/1) ROSSINI BORGES MILHOMEM
Quinquênio: 26/01/2015 Até 25/01/2020
Qtde Dias: 90

PUBLICADA, REGISTRADA, CUMpra-SE.
Cuiabá-MT, 09 de Fevereiro de 2021.
Mario Dermeval Aravechia de Resende
Delegado Geral da Polícia Judiciária Civil

PMMT

POLÍCIA MILITAR

BOLETIM DE PESSOAL/PM/00060/2021 DE:
10/02/2021

O Comandante Geral da PM-MT no uso de suas atribuições que lhes são conferidas por lei,

Resolve: DEFERIR
Evento: LICENÇA PARA TRATAMENTO DE SAUDE

Processo N.:
Nome: (267102/1) FILIPE BISPO BENEVIDES
Cargo/Função: (8909) SOLDADO LC 541/2014
Un. Adm: (167185) 1ª CIA. PM DE NOBRES
A Partir de: 14/12/2020 Até 12/01/2021

Processo N.:
Nome: (267529/1) WANDERSON FERREIRA
Cargo/Função: (8909) SOLDADO LC 541/2014
Un. Adm: (166820) 3ª BATALHAO DE POLICIA MILITAR - SEDE - CPA
A Partir de: 02/12/2020 Até 31/12/2020

PUBLICADA, REGISTRADA, CUMPRE-SE.
Cuiabá-MT, 09 de Fevereiro de 2021.
CEL. PM Jonildo Jose de Assis
Comandante Geral da PM-MT

BOLETIM DE PESSOAL/PM/00061/2021 DE:
10/02/2021

O Comandante Geral da PM-MT no uso de suas atribuições que lhes são conferidas por lei,

Resolve: AUTORIZAR
Evento: READAPTAÇÃO DE FUNÇÃO

Processo N.:
Nome: (48480/1) VALDIR GOMES DA CUNHA
Un. Adm: (167789) 1ª PEL. PM DE DOM AQUINO
A Partir de: 12/01/2021 Até 10/07/2021

PUBLICADA, REGISTRADA, CUMPRE-SE.
Cuiabá-MT, 09 de Fevereiro de 2021.
CEL. PM Jonildo Jose de Assis
Comandante Geral da PM-MT

POLITEC

PERÍCIA OFICIAL E IDENTIFICAÇÃO TÉCNICA

BOLETIM DE PESSOAL/POLITEC/00066/2021 DE:
10/02/2021

O Diretor Geral da POLITEC no uso de suas atribuições que lhes são conferidas por lei,

Resolve: CONCEDER
Evento: ADICIONAL NOTURNO

Processo N.: JAN
Nome: (44584/6) ADELMO FERREIRA BARROS
Cargo/Função: (10928) PERITO OFICIAL MEDICO LEGISTA
Un. Adm: (159530) GER. REGIONAL DA POLITEC DE AGUA BOA
A Partir de: 01/01/2021 Até 01/01/2021

Processo N.: JAN
Nome: (57105/1) ADIR FERREIRA DE SOUZA
Cargo/Função: (10928) PERITO OFICIAL MEDICO LEGISTA
Un. Adm: (159530) GER. REGIONAL DA POLITEC DE AGUA BOA
A Partir de: 01/01/2021 Até 01/01/2021

Processo N.: JAN
Nome: (82177/1) ALCIDES FRANCO NETO
Cargo/Função: (6052) TECNICO DESENV ECO SOC L 10177/14
Un. Adm: (159506) GER. DE CRIMINALISTICA DE BARRA DO GARCAS
A Partir de: 01/01/2021 Até 01/01/2021

Processo N.: JAN
Nome: (255225/1) ALEXANDRE MOSQUETTA
Cargo/Função: (10910) PERITO OFICIAL CRIMINAL
Un. Adm: (159530) GER. REGIONAL DA POLITEC DE AGUA BOA
A Partir de: 01/01/2021 Até 01/01/2021

Processo N.: JAN
Nome: (30338/2) ANDRE LUIZ SBROGGIO
Cargo/Função: (10910) PERITO OFICIAL CRIMINAL
Un. Adm: (159506) GER. DE CRIMINALISTICA DE BARRA DO GARCAS
A Partir de: 01/01/2021 Até 01/01/2021

Processo N.: JAN
Nome: (255275/1) ANNY CRISTYNI PRESTES DE OLIVEIRA
Cargo/Função: (10928) PERITO OFICIAL MEDICO LEGISTA
Un. Adm: (159549) GER. REGIONAL DA POLITEC DE PORTO ALEGRE DO NORTE
A Partir de: 01/01/2021 Até 01/01/2021

Processo N.: JAN
Nome: (61320/1) CARLOS ROBERTO TAKAYASSU
Cargo/Função: (10928) PERITO OFICIAL MEDICO LEGISTA
Un. Adm: (159409) GER. DE MEDICINA LEGAL DE RONDONOPOLIS
A Partir de: 01/01/2021 Até 01/01/2021

Processo N.: JAN
Nome: (57107/1) CILIO CESAR DA SILVA
Cargo/Função: (10928) PERITO OFICIAL MEDICO LEGISTA
Un. Adm: (159409) GER. DE MEDICINA LEGAL DE RONDONOPOLIS
A Partir de: 01/01/2021 Até 01/01/2021

Processo N.: JAN
Nome: (65999/2) CLODOALDO CARVALHO QUEIROZ
Cargo/Função: (10910) PERITO OFICIAL CRIMINAL
Un. Adm: (159506) GER. DE CRIMINALISTICA DE BARRA DO GARCAS
A Partir de: 01/01/2021 Até 01/01/2021

Processo N.: JAN
Nome: (94611/1) ELZA DIAS DE PAULA
Cargo/Função: (10979) PAPILOSCOPISTA
Un. Adm: (159530) GER. REGIONAL DA POLITEC DE AGUA BOA
A Partir de: 01/01/2021 Até 01/01/2021

Processo N.: JAN
Nome: (255297/1) GABRIELA BASILIO DE SOUZA SAIBEL
Cargo/Função: (10910) PERITO OFICIAL CRIMINAL
Un. Adm: (159549) GER. REGIONAL DA POLITEC DE PORTO ALEGRE DO NORTE
A Partir de: 01/01/2021 Até 01/01/2021

Processo N.: JAN
Nome: (137497/2) GARDENIA RODRIGUES DONDE
Cargo/Função: (10987) TECNICO DE NECROPSIA
Un. Adm: (159549) GER. REGIONAL DA POLITEC DE PORTO ALEGRE DO NORTE
A Partir de: 01/01/2021 Até 01/01/2021

Processo N.: JAN
Nome: (255416/1) HENRIQUE AMARAL RODRIGUES CHAVES
Cargo/Função: (10910) PERITO OFICIAL CRIMINAL
Un. Adm: (159530) GER. REGIONAL DA POLITEC DE AGUA BOA
A Partir de: 01/01/2021 Até 01/01/2021

Processo N.: JAN
Nome: (94616/1) HENRIQUE SILVA DE FREITAS
Cargo/Função: (10979) PAPILOSCOPISTA
Un. Adm: (159522) GER. DE IDENTIFICACAO DE BARRA DO GARCAS
A Partir de: 01/01/2021 Até 01/01/2021

Processo N.: JAN
Nome: (255227/1) JANAINA DA SILVA CARMO RIBEIRO
Cargo/Função: (10910) PERITO OFICIAL CRIMINAL
Un. Adm: (159506) GER. DE CRIMINALISTICA DE BARRA DO GARCAS
A Partir de: 01/01/2021 Até 01/01/2021

Processo N.: JAN
Nome: (94624/1) JUATEL TENORIO RIBEIRO BECKER BARBOSA
Cargo/Função: (10928) PERITO OFICIAL MEDICO LEGISTA
Un. Adm: (159409) GER. DE MEDICINA LEGAL DE RONDONOPOLIS
A Partir de: 01/01/2021 Até 01/01/2021

Processo N.: JAN
Nome: (229238/1) LUIZ VINICIUS GONTIJO LABORDA LARRAIN
Cargo/Função: (10910) PERITO OFICIAL CRIMINAL
Un. Adm: (159506) GER. DE CRIMINALISTICA DE BARRA DO GARCAS
A Partir de: 01/01/2021 Até 01/01/2021

Processo N.: JAN
Nome: (255276/1) MARCELO DA COSTA CASTRO
Cargo/Função: (10910) PERITO OFICIAL CRIMINAL
Un. Adm: (159530) GER. REGIONAL DA POLITEC DE AGUA BOA
A Partir de: 01/01/2021 Até 01/01/2021

Processo N.: JAN
Nome: (231306/1) MARCIA ANDREIA BURGHARDT
Cargo/Função: (10987) TECNICO DE NECROPSIA
Un. Adm: (159409) GER. DE MEDICINA LEGAL DE RONDONOPOLIS
A Partir de: 01/01/2021 Até 01/01/2021

Processo N.: JAN
Nome: (296856/1) MARCIO KATSUMI NUNES KATO
Cargo/Função: (10928) PERITO OFICIAL MEDICO LEGISTA
Un. Adm: (159530) GER. REGIONAL DA POLITEC DE AGUA BOA
A Partir de: 01/01/2021 Até 01/01/2021

Processo N.: JAN
Nome: (58102/1) MARCIO LANDI
Cargo/Função: (10928) PERITO OFICIAL MEDICO LEGISTA
Un. Adm: (159409) GER. DE MEDICINA LEGAL DE RONDONOPOLIS
A Partir de: 01/01/2021 Até 01/01/2021

Processo N.: JAN
Nome: (253491/2) MARIELA TEODORO DE MELLO
Cargo/Função: (10928) PERITO OFICIAL MEDICO LEGISTA
Un. Adm: (159409) GER. DE MEDICINA LEGAL DE RONDONOPOLIS
A Partir de: 01/01/2021 Até 01/01/2021

Processo N.: JAN
Nome: (286508/1) MATEUS FRANCA DE SOUZA
Cargo/Função: (10987) TECNICO DE NECROPSIA
Un. Adm: (159530) GER. REGIONAL DA POLITEC DE AGUA BOA
A Partir de: 01/01/2021 Até 01/01/2021

Processo N.: JAN
Nome: (114888/1) MIRNA MILTRID KOPP

Cargo/Função: (10979) PAPILOSCOPISTA
Un. Adm: (159522) GER. DE IDENTIFICACAO DE BARRA DO GARCAS
A Partir de: 06/01/2021 Até 06/01/2021

Processo N.: JAN
Nome: (57103/1) NELSON MENDES TORRES
Cargo/Função: (10928) PERITO OFICIAL MEDICO LEGISTA
Un. Adm: (159409) GER. DE MEDICINA LEGAL DE RONDONOPOLIS
A Partir de: 01/01/2021 Até 01/01/2021

Processo N.: JAN
Nome: (46302/2) PAULO DA COSTA PEREIRA
Cargo/Função: (10987) TECNICO DE NECROPSIA
Un. Adm: (159409) GER. DE MEDICINA LEGAL DE RONDONOPOLIS
A Partir de: 01/01/2021 Até 01/01/2021

Processo N.: JAN
Nome: (255274/1) PAULO GEOVANY LIBERAL
Cargo/Função: (10910) PERITO OFICIAL CRIMINAL
Un. Adm: (159549) GER. REGIONAL DA POLITEC DE PORTO ALEGRE DO NORTE
A Partir de: 01/01/2021 Até 01/01/2021

Processo N.: JAN
Nome: (256152/1) PAULO GUSTAVO THOMA
Cargo/Função: (10910) PERITO OFICIAL CRIMINAL
Un. Adm: (159506) GER. DE CRIMINALISTICA DE BARRA DO GARCAS
A Partir de: 01/01/2021 Até 01/01/2021

Processo N.: JAN
Nome: (203522/2) PAULO VICTOR SOUZA BARBOSA
Cargo/Função: (11622) DGA-8 SERVIDOR
Un. Adm: (159530) GER. REGIONAL DA POLITEC DE AGUA BOA
A Partir de: 01/01/2021 Até 01/01/2021

Processo N.: JAN
Nome: (265881/1) PRISCILA MAYARA RESIO VENTURA
Cargo/Função: (10910) PERITO OFICIAL CRIMINAL
Un. Adm: (159506) GER. DE CRIMINALISTICA DE BARRA DO GARCAS
A Partir de: 01/01/2021 Até 01/01/2021

Processo N.: JAN
Nome: (255240/1) RAFAEL CESAR DUARTE
Cargo/Função: (10910) PERITO OFICIAL CRIMINAL
Un. Adm: (159506) GER. DE CRIMINALISTICA DE BARRA DO GARCAS
A Partir de: 01/01/2021 Até 01/01/2021

Processo N.: JAN
Nome: (141832/5) RAFAEL LEONCIO DO ESPIRITO SANTO
Cargo/Função: (10910) PERITO OFICIAL CRIMINAL
Un. Adm: (159530) GER. REGIONAL DA POLITEC DE AGUA BOA
A Partir de: 01/01/2021 Até 01/01/2021

Processo N.: JAN
Nome: (48709/1) RONALDO FAGUNDES
Cargo/Função: (10910) PERITO OFICIAL CRIMINAL
Un. Adm: (159506) GER. DE CRIMINALISTICA DE BARRA DO GARCAS
A Partir de: 01/01/2021 Até 01/01/2021

Processo N.: JAN
Nome: (66294/3) SEBASTIAO CARVALHO DE SOUZA
Cargo/Função: (10979) PAPILOSCOPISTA
Un. Adm: (159530) GER. REGIONAL DA POLITEC DE AGUA BOA
A Partir de: 01/01/2021 Até 01/01/2021

Processo N.: JAN
Nome: (84093/2) SILVANILDE TEIXEIRA DE QUEIROZ
Cargo/Função: (10979) PAPILOSCOPISTA
Un. Adm: (159522) GER. DE IDENTIFICACAO DE BARRA DO GARCAS
A Partir de: 01/01/2021 Até 01/01/2021

Processo N.: JAN
Nome: (258436/1) SILVIO CESAR COELHO ROGOWSKI
Cargo/Função: (10928) PERITO OFICIAL MEDICO LEGISTA
Un. Adm: (159549) GER. REGIONAL DA POLITEC DE PORTO ALEGRE DO NORTE
A Partir de: 01/01/2021 Até 01/01/2021

Processo N.: JAN
Nome: (204197/4) THIAGO GONCALVES DA SILVEIRA
Cargo/Função: (10928) PERITO OFICIAL MEDICO LEGISTA
Un. Adm: (159549) GER. REGIONAL DA POLITEC DE PORTO ALEGRE DO NORTE
A Partir de: 01/01/2021 Até 01/01/2021

PUBLICADA, REGISTRADA, CUMpra-SE.
Cuiabá-MT, 09 de Fevereiro de 2021.
Rubens Sadao Okada
Diretor Geral da POLITEC

BOLETIM DE PESSOAL/POLITEC/00067/2021 DE:
10/02/2021

O Diretor Geral da POLITEC no uso de suas atribuições que lhes são conferidas por lei,

Resolve: DEFERIR
Evento: LICENCA PREMIO - GOZO

Processo N.:
Nome: (95618/1) CLAUDIA BASTOS FERRO
Cargo/Função: (6052) TECNICO DESENV ECO SOC L 10177/14
Quinquênio de Referência: 03/10/2011 Ate 02/10/2016
A Partir de: 18/02/2021 Até 19/03/2021

Processo N.:
Nome: (48469/12) PAULO BORGES DE ALENCAR
Cargo/Função: (10910) PERITO OFICIAL CRIMINAL
Quinquênio de Referência: 21/07/2008 Ate 20/07/2013
A Partir de: 03/10/2021 Até 01/11/2021

Processo N.:
Nome: (48469/12) PAULO BORGES DE ALENCAR
Cargo/Função: (10910) PERITO OFICIAL CRIMINAL
Quinquênio de Referência: 21/07/2008 Ate 20/07/2013
A Partir de: 01/05/2021 Até 30/05/2021

Processo N.:
Nome: (48469/12) PAULO BORGES DE ALENCAR
Cargo/Função: (10910) PERITO OFICIAL CRIMINAL
Quinquênio de Referência: 21/07/2008 Ate 20/07/2013
A Partir de: 05/07/2021 Até 03/08/2021

Processo N.:
Nome: (37735/10) PAULO ROBERTO CORREIA
Cargo/Função: (10910) PERITO OFICIAL CRIMINAL
Quinquênio de Referência: 21/06/2006 Ate 20/06/2011
A Partir de: 01/04/2021 Até 30/04/2021

PUBLICADA, REGISTRADA, CUMpra-SE.
Cuiabá-MT, 09 de Fevereiro de 2021.
Rubens Sadao Okada
Diretor Geral da POLITEC

SEDUC

SECRETARIA DE ESTADO DE EDUCAÇÃO

BOLETIM DE PESSOAL/SEDUC/00211/2021 DE:
10/02/2021

O Secretário de Estado de Educação no uso de suas atribuições que lhes são conferidas por lei,

Resolve: AUTORIZAR
Evento: REGIME COLABORACAO

REGIME COLABORAÇÃO Nº 004/21
Processo N.: 1000003564342
Nome: (235965/1) CLAUDIA SANTANA BARBOSA
Cargo/Função: (4740) APOIO ADM EDUC PROFISSIONALIZADO-30
Para: SECRETARIA MUNICIPAL DE EDUCAÇÃO - BARRA DO BUGRES
Periodo de: 20/01/2021 Até 20/12/2021

REGIME COLABORAÇÃO Nº 001/2021
Processo N.: 1000003564432
Nome: (55109/5) EDMUNDO LUCAS DA SILVA
Cargo/Função: (3441) PROFESSOR EDUC. BASICA
Para: SECRETARIA MUNICIPAL DE EDUCAÇÃO - CUIABA
Periodo de: 20/01/2021 Até 20/12/2021

REGIME COLABORAÇÃO Nº 004/21
Processo N.: 1000003564355
Nome: (144091/8) JEANY CANDIDA DIAS
Cargo/Função: (3441) PROFESSOR EDUC. BASICA
Para: SECRETARIA MUNICIPAL DE EDUCAÇÃO - BARRA DO BUGRES
Periodo de: 20/01/2021 Até 20/12/2021

REGIME COLABORAÇÃO Nº 004/21
Processo N.: 1000003564371
Nome: (60926/6) LUZIMAR CLAUDINO FLORENCIO
Cargo/Função: (4740) APOIO ADM EDUC PROFISSIONALIZADO-30
Para: SECRETARIA MUNICIPAL DE EDUCAÇÃO - BARRA DO BUGRES
Periodo de: 20/01/2021 Até 20/12/2021

PUBLICADA, REGISTRADA, CUMpra-SE.
Cuiabá-MT, 09 de Fevereiro de 2021.
Alan Resende Porto
Secretário de Estado de Educação

BOLETIM DE PESSOAL/SEDUC/00212/2021 DE:
10/02/2021

O Secretário de Estado de Educação no uso de suas atribuições que lhes são conferidas por lei,

Resolve: REMOVER
Evento: REMOCAO

Processo N.: 1000003547541
Nome: (236375/19) ACSA PEREIRA DA SILVA
Cargo/Função: (3441) PROFESSOR EDUC. BASICA
Para Un. Adm: (023329) E.E. MALIK DIDIER NAYER ZAHAFI
A Partir de: 20/01/2021

Processo N.: 1000003563804
Nome: (235848/1) ADELINA CANDIA
Cargo/Função: (4740) APOIO ADM EDUC PROFISSIONALIZADO-30
Para Un. Adm: (011657) E.E. SAO LUIZ
A Partir de: 20/01/2021

Processo N.: 1000003556067
Nome: (84595/1) ADELMA OLIVEIRA DE SOUZA
Cargo/Função: (4740) APOIO ADM EDUC PROFISSIONALIZADO-30
Para Un. Adm: (212490) E. E DES. INT. DA ED. BAS. "PROF MILTON MAR

CURVO"

A Partir de: 01/02/2021

Processo N.: 1000003550843

Nome: (36428/1) ADEMILSON PEREIRA CARLOS
Cargo/Função: (3441) PROFESSOR EDUC. BASICA
Para Un. Adm: (049883) E.E. ANDRE MAGGI
A Partir de: 22/01/2021

Processo N.: 1000003547212

Nome: (288234/1) ADRIANA BATISTA DA SILVA
Cargo/Função: (3441) PROFESSOR EDUC. BASICA
Para Un. Adm: (009474) E.E. SOUZA BANDEIRA
A Partir de: 20/01/2021

Processo N.: 1000003547544

Nome: (65783/4) ADRIANA DO CARMO RIBEIRO DE SOUZA CRUZ
Cargo/Função: (3441) PROFESSOR EDUC. BASICA
Para Un. Adm: (184152) E. E. JUAREZ RODRIGUES DOS ANJOS
A Partir de: 22/01/2021

Processo N.: 1000003553647

Nome: (235223/1) ADRIANA RODRIGUES DAMASCENO LAHR
Cargo/Função: (3441) PROFESSOR EDUC. BASICA
Para Un. Adm: (014044) E.E. OLEGARIO MOREIRA DE BARROS
A Partir de: 25/01/2021

Processo N.: 1000003547553

Nome: (302606/1) AGNALDO DA SILVA NASCIMENTO
Cargo/Função: (3441) PROFESSOR EDUC. BASICA
Para Un. Adm: (184152) E. E. JUAREZ RODRIGUES DOS ANJOS
A Partir de: 20/01/2021

Processo N.: 1000003547530

Nome: (108449/18) AGNALDO WILLIAM ZULLI
Cargo/Função: (3441) PROFESSOR EDUC. BASICA
Para Un. Adm: (010065) E.E. TANCREDO DE ALMEIDA NEVES
A Partir de: 20/01/2021

Processo N.: 1000003553537

Nome: (136404/9) AGREICI ARAUJO DA SILVA
Cargo/Função: (4740) APOIO ADM EDUC PROFISSIONALIZADO-30
Para Un. Adm: (014036) E.E. PROFª. IDALINA DE FARIAS
A Partir de: 20/01/2021

Processo N.: 1000003547520

Nome: (49056/36) ALESSANDRA ANDRADE SILVA
Cargo/Função: (3441) PROFESSOR EDUC. BASICA
Para Un. Adm: (009709) E.E. MARIANA LUIZA MOREIRA
A Partir de: 20/01/2021

Processo N.: 1000003553564

Nome: (207163/2) ALESSANDRA DA CRUZ SANTOS DO PRADO
Cargo/Função: (3441) PROFESSOR EDUC. BASICA
Para Un. Adm: (014036) E.E. PROFª. IDALINA DE FARIAS
A Partir de: 20/01/2021

Processo N.: 1000003556062

Nome: (71301/2) ALESSANDRA DE PAULA FERREIRA
Cargo/Função: (4731) TEC ADM EDUC PROFISSIONALIZADO-30
Para Un. Adm: (212490) E. E DES. INT. DA ED. BAS. "PROF MILTON MAR

CURVO"

A Partir de: 01/02/2021

Processo N.: 1000003547464

Nome: (75351/6) ALESSANDRA PEREIRA CARNEIRO RODRIGUES
Cargo/Função: (3441) PROFESSOR EDUC. BASICA
Para Un. Adm: (124907) E.E. TEOTONIO CARLOS DA CUNHA NETO
A Partir de: 20/01/2021

Processo N.: 1000003563805

Nome: (48598/8) AMANDA LEMES LUSTIG
Cargo/Função: (3441) PROFESSOR EDUC. BASICA
Para Un. Adm: (011681) E.E. Dr. JOSE RODRIGUES FONTES
A Partir de: 20/01/2021

Processo N.: 1000003563809

Nome: (145166/12) ANA DE ARRUDA PINHEIRO
Cargo/Função: (3441) PROFESSOR EDUC. BASICA
Para Un. Adm: (011690) E.E. FREI AMBROSIO
A Partir de: 20/01/2021

Processo N.: 1000003563810

Nome: (235264/1) ANA MARIA LUZ DO CARMO
Cargo/Função: (3441) PROFESSOR EDUC. BASICA
Para Un. Adm: (011690) E.E. FREI AMBROSIO
A Partir de: 20/01/2021

Processo N.: 1000003547546

Nome: (144628/20) ANA MARIA TEIXEIRA DE SOUZA
Cargo/Função: (3441) PROFESSOR EDUC. BASICA
Para Un. Adm: (184152) E. E. JUAREZ RODRIGUES DOS ANJOS
A Partir de: 20/01/2021

Processo N.: 1000003547526

Nome: (289862/1) ANA PAULA MARTINS BATISTA CAMPOS
Cargo/Função: (3441) PROFESSOR EDUC. BASICA
Para Un. Adm: (010405) E.E. GUSTAVO KULMANN
A Partir de: 20/01/2021

Processo N.: 1000003548781

Nome: (87093/1) ANDERSON BARBOZA QUINTAMILHA
Cargo/Função: (3441) PROFESSOR EDUC. BASICA
Para Un. Adm: (158836) E.E. PAULO FREIRE
A Partir de: 20/01/2021

Processo N.: 1000003547513

Nome: (125800/2) ANDERSON GIL MARTINS DE CARVALHO
Cargo/Função: (3441) PROFESSOR EDUC. BASICA
Para Un. Adm: (010707) E.E. MARCELINA DE CAMPOS
A Partir de: 22/01/2021

Processo N.: 1000003560076

Nome: (289539/1) ANDERSON LUIZ
Cargo/Função: (3441) PROFESSOR EDUC. BASICA
Para Un. Adm: (010863) E.E. LUCAS PACHECO DE CAMARGO
A Partir de: 20/01/2021

Processo N.: 1000003560669

Nome: (288938/1) ANDREA RIBEIRO DE SOUZA
Cargo/Função: (3441) PROFESSOR EDUC. BASICA
Para Un. Adm: (011606) E.E. ONZE DE MARÇO
A Partir de: 20/01/2021

Processo N.: 1000003553277

Nome: (46945/10) ANDREIA REGINA DALCICO
Cargo/Função: (3441) PROFESSOR EDUC. BASICA
Para Un. Adm: (011886) E.E. Dep. FRANCISCO E. RANGEL TORRES
A Partir de: 20/01/2021

Processo N.: 1000003563862

Nome: (107070/11) ANDRESSA FERNANDA SANTOS OLIVEIRA
Cargo/Função: (3441) PROFESSOR EDUC. BASICA
Para Un. Adm: (157236) E.E. PROFª FRANCISCA DE SOUZA ALENCAR
A Partir de: 20/01/2021

Processo N.: 1000003563196

Nome: (286706/1) ANDRESSA RODRIGUES LIMA
Cargo/Função: (3476) APOIO ADM. EDUCACIONAL-ELEMENTAR
Para Un. Adm: (212482) E.E. DES. INT. DA ED. BAS. "CREUSLI DE SOUZ

RAMOS"

A Partir de: 01/02/2021

Processo N.: 1000003562485

Nome: (221381/2) ANDRISIA DA COSTA SANTOS
Cargo/Função: (4731) TEC ADM EDUC PROFISSIONALIZADO-30
Para Un. Adm: (156396) E.E. SANTO ANTONIO
A Partir de: 20/01/2021

Processo N.: 1000003554241

Nome: (28445/2) ANGELA MARIA EVANGELISTA MATOS
Cargo/Função: (4731) TEC ADM EDUC PROFISSIONALIZADO-30
Para Un. Adm: (009440) E.E. LEOVIGILDO DE MELO
A Partir de: 26/01/2021

Processo N.: 1000003551912

Nome: (202493/10) ANGELMA ANACLETO DE PAULA ALEXANDRE
Cargo/Função: (3441) PROFESSOR EDUC. BASICA
Para Un. Adm: (184403) E. E. PONTAL DO GLORIA
A Partir de: 20/01/2021

Processo N.: 1000003563845

Nome: (61565/10) ANTONIO MOISES DOS SANTOS
Cargo/Função: (3441) PROFESSOR EDUC. BASICA
Para Un. Adm: (011630) E. E. Dr. LEOPOLDO AMBROSIO FILHO
A Partir de: 20/01/2021

Processo N.: 1000003560668

Nome: (67230/1) ARGEMIRO MARTINS DA SILVA
Cargo/Função: (4740) APOIO ADM EDUC PROFISSIONALIZADO-30
Para Un. Adm: (011606) E.E. ONZE DE MARÇO
A Partir de: 20/01/2021

Processo N.: 1000003547551

Nome: (290494/1) AURELIO DE ALMEIDA
Cargo/Função: (3476) APOIO ADM. EDUCACIONAL-ELEMENTAR
Para Un. Adm: (184152) E. E. JUAREZ RODRIGUES DOS ANJOS
A Partir de: 20/01/2021

Processo N.: 1000003556029

Nome: (286472/1) BEATRIZ ARRUDA ACOSTA FERREIRA DA CRUZ
Cargo/Função: (3441) PROFESSOR EDUC. BASICA
Para Un. Adm: (212490) E. E DES. INT. DA ED. BAS. "PROF MILTON MAR

CURVO"

A Partir de: 01/02/2021

Processo N.: 1000003549649

Nome: (223274/13) BENIVALDO APARECIDO DE ALMEIDA
Cargo/Função: (3441) PROFESSOR EDUC. BASICA
Para Un. Adm: (012785) E.E. Cel. ARTHUR BORGES
A Partir de: 20/01/2021

Processo N.: 1000003547461

Nome: (54255/27) BERENICE DOURADO BRASIL FONTES
Cargo/Função: (3441) PROFESSOR EDUC. BASICA
Para Un. Adm: (124907) E.E. TEOTONIO CARLOS DA CUNHA NETO
A Partir de: 20/01/2021

Processo N.: 1000003550242

Nome: (285608/4) BETINA RICARDA DA SILVA CORREA
Cargo/Função: (3441) PROFESSOR EDUC. BASICA
Para Un. Adm: (176800) E. E. PARECIS
A Partir de: 20/01/2021

Processo N.: 1000003556068

Nome: (289441/1) BRENO DE PAULA PINTO GARCIA
Cargo/Função: (3476) APOIO ADM. EDUCACIONAL-ELEMENTAR
Para Un. Adm: (212490) E. E DES. INT. DA ED. BAS. "PROF MILTON MAR

CURVO"

A Partir de: 01/02/2021

Processo N.: 1000003553814

Nome: (98297/5) CARINA FATIMA ROPKE
Cargo/Função: (4731) TEC ADM EDUC PROFISSIONALIZADO-30
Para Un. Adm: (015040) E.E. Cel. VANIQUE
A Partir de: 20/01/2021

Processo N.: 1000003547555
Nome: (302682/1) CARLA DANIELE SILVA BORCEM
Cargo/Função: (3441) PROFESSOR EDUC. BASICA
Para Un. Adm: (184152) E. E. JUAREZ RODRIGUES DOS ANJOS
A Partir de: 20/01/2021

Processo N.: 1000003556069
Nome: (67378/1) CARMELITA CARMEM LUBE
Cargo/Função: (4740) APOIO ADM EDUC PROFISSIONALIZADO-30
Para Un. Adm: (212490) E. E DES. INT. DA ED. BAS. "PROF MILTON MAR
CURVO"
A Partir de: 01/02/2021

Processo N.: 1000003550930
Nome: (98244/16) CESAR AUGUSTO GUEDES
Cargo/Função: (3441) PROFESSOR EDUC. BASICA
Para Un. Adm: (163678) E.E. UNIAO DA CHAPADA
A Partir de: 20/01/2021

Processo N.: 1000003550931
Nome: (98244/17) CESAR AUGUSTO GUEDES
Cargo/Função: (3441) PROFESSOR EDUC. BASICA
Para Un. Adm: (016055) E.E. MADRE TARCILA
A Partir de: 20/01/2021

Processo N.: 1000003548792
Nome: (122504/4) CESAR CORDIOLI
Cargo/Função: (3441) PROFESSOR EDUC. BASICA
Para Un. Adm: (056685) E.E. MACHADO DE ASSIS
A Partir de: 20/01/2021

Processo N.: 1000003554807
Nome: (140599/1) CILENE CRISTINA PUZZI
Cargo/Função: (3441) PROFESSOR EDUC. BASICA
Para Un. Adm: (196509) E.E. MIL TIR MAJOR PM ERNESTINO VERISSIMO
DA SILVA
A Partir de: 20/01/2021

Processo N.: 1000003560202
Nome: (53960/8) CILENE SEBASTIANA MOREIRA SANTOS
Cargo/Função: (3441) PROFESSOR EDUC. BASICA
Para Un. Adm: (011088) E.E. ODORICO LEOCARIO ROSA
A Partir de: 20/01/2021

Processo N.: 1000003563860
Nome: (287346/1) CINTHIA FERREIRA DA SILVA
Cargo/Função: (3476) APOIO ADM. EDUCACIONAL-ELEMENTAR
Para Un. Adm: (015954) E.E. WILSON DE ALMEIDA
A Partir de: 20/01/2021

Processo N.: 1000003551220
Nome: (242433/1) CINTIA FERNANDA ALVES DA SILVA
Cargo/Função: (3441) PROFESSOR EDUC. BASICA
Para Un. Adm: (038636) E.E. PROFª. MARIA ELZA FERREIRA INACIO
A Partir de: 20/01/2021

Processo N.: 1000003547529
Nome: (87963/1) CIRLEI RITA DE OLIVEIRA
Cargo/Função: (4740) APOIO ADM EDUC PROFISSIONALIZADO-30
Para Un. Adm: (010065) E.E. TANCREDO DE ALMEIDA NEVES
A Partir de: 20/01/2021

Processo N.: 1000003556070
Nome: (241768/1) CIRLENE MARQUES SOUZA PEREIRA
Cargo/Função: (4740) APOIO ADM EDUC PROFISSIONALIZADO-30
Para Un. Adm: (212490) E. E DES. INT. DA ED. BAS. "PROF MILTON MAR
CURVO"
A Partir de: 01/02/2021

Processo N.: 1000003563852
Nome: (125745/9) CLAUDIA REGINA GARRIDO
Cargo/Função: (3441) PROFESSOR EDUC. BASICA
Para Un. Adm: (061298) E.E. PROF. NATALINO FERREIRA MENDES
A Partir de: 20/01/2021

Processo N.: 1000003563856
Nome: (102959/26) CLAUDICEIA CELESTE DA SILVA
Cargo/Função: (3441) PROFESSOR EDUC. BASICA
Para Un. Adm: (012394) E.E. JOSE DE BARROS MACIEL
A Partir de: 20/01/2021

Processo N.: 1000003547254
Nome: (86361/19) CLAUDINEI DE ANDRADE SILVA
Cargo/Função: (3441) PROFESSOR EDUC. BASICA
Para Un. Adm: (157236) E.E. PROFªFRANCISCA DE SOUZA ALENCAR
A Partir de: 20/01/2021

Processo N.: 1000003556031
Nome: (140873/25) CLAUDINEIA MARINHO DAS FLORES
Cargo/Função: (3441) PROFESSOR EDUC. BASICA
Para Un. Adm: (212490) E. E DES. INT. DA ED. BAS. "PROF MILTON MAR
CURVO"
A Partir de: 01/02/2021

Processo N.: 1000003560198
Nome: (286896/1) CLAYTON FERREIRA E FERREIRA BORGES
Cargo/Função: (3441) PROFESSOR EDUC. BASICA
Para Un. Adm: (011126) E.E. JOAQUIM NUNES ROCHA
A Partir de: 20/01/2021

Processo N.: 1000003558141

Nome: (119953/4) CLEBER CARDOSO DA SILVA
Cargo/Função: (4740) APOIO ADM EDUC PROFISSIONALIZADO-30
Para Un. Adm: (016381) E.E. ANTONIO OMETTO
A Partir de: 20/01/2021

Processo N.: 1000003547454
Nome: (235816/1) CLEONICE ARAUJO GOMES COELHO
Cargo/Função: (4740) APOIO ADM EDUC PROFISSIONALIZADO-30
Para Un. Adm: (194921) EE DA PM TIRADENTES CB JOSE MARTINS DE
MOURA
A Partir de: 20/01/2021

Processo N.: 1000003553548
Nome: (56318/2) CLOVES MENDES DA SILVA
Cargo/Função: (4740) APOIO ADM EDUC PROFISSIONALIZADO-30
Para Un. Adm: (014036) E.E. PROFª. IDALINA DE FARIAS
A Partir de: 20/01/2021

Processo N.: 1000003563819
Nome: (142734/1) CREUDIS MACIEL DE ALMEIDA
Cargo/Função: (4731) TEC ADM EDUC PROFISSIONALIZADO-30
Para Un. Adm: (011797) E.E. PROFª. ANA MARIA DAS GRAÇAS S. NORONHA
A Partir de: 20/01/2021

Processo N.: 1000003559552
Nome: (95402/1) CREUSA LEANDRO FERREIRA
Cargo/Função: (4740) APOIO ADM EDUC PROFISSIONALIZADO-30
Para Un. Adm: (199559) NUC DE SERVICOS GERAIS
A Partir de: 03/02/2021

Processo N.: 1000003548124
Nome: (87725/1) CRISTIANE OLIVEIRA VASCONCELOS
Cargo/Função: (3441) PROFESSOR EDUC. BASICA
Para Un. Adm: (009687) E.E. LEONIDAS ANTERO DE MATOS
A Partir de: 20/01/2021

Processo N.: 1000003547534
Nome: (53050/5) DALTRON MAURICIO RICALDES
Cargo/Função: (3441) PROFESSOR EDUC. BASICA
Para Un. Adm: (023329) E.E. MALIK DIDIER NAMER ZAHAFI
A Partir de: 20/01/2021

Processo N.: 1000003547475
Nome: (84411/1) DALVA PEREIRA DOS SANTOS
Cargo/Função: (3441) PROFESSOR EDUC. BASICA
Para Un. Adm: (158321) E.E. JOSÉMARIANO BENTO
A Partir de: 20/01/2021

Processo N.: 1000003555454
Nome: (137107/6) DALVA RODRIGUES MARCAL
Cargo/Função: (3441) PROFESSOR EDUC. BASICA
Para Un. Adm: (173568) E. E CAMPO MASSAPE
A Partir de: 20/01/2021

Processo N.: 1000003563195
Nome: (286192/1) DANIEL NUNES TIBURCIO
Cargo/Função: (3441) PROFESSOR EDUC. BASICA
Para Un. Adm: (212482) E.E DES. INT. DA ED. BAS. "CREUSLI DE SOUZ
RAMOS"
A Partir de: 01/02/2021

Processo N.: 1000003560661
Nome: (136366/8) DANIELLA LOUISE RAMALHO DE ARAUJO
Cargo/Função: (3441) PROFESSOR EDUC. BASICA
Para Un. Adm: (013978) E.E. 25 DE OUTUBRO
A Partir de: 20/01/2021

Processo N.: 1000003551470
Nome: (113365/17) DANIELLE CARDOSO PEIXOTO BORGES SANTOS
Cargo/Função: (3441) PROFESSOR EDUC. BASICA
Para Un. Adm: (021628) E.E. RODOLFO AUGUSTO T. CURVO
A Partir de: 25/01/2021

Processo N.: 1000003556071
Nome: (271010/4) DANIELLE DE LIMA GONCALVES DOS SANTOS
Cargo/Função: (3476) APOIO ADM. EDUCACIONAL-ELEMENTAR
Para Un. Adm: (212490) E. E DES. INT. DA ED. BAS. "PROF MILTON MAR
CURVO"
A Partir de: 01/02/2021

Processo N.: 1000003563817
Nome: (200152/6) DANIELLI DOS SANTOS CARVALHO
Cargo/Função: (3441) PROFESSOR EDUC. BASICA
Para Un. Adm: (011754) E.E. Des. GABRIEL PINTO DE ARRUDA
A Partir de: 20/01/2021

Processo N.: 1000003557098
Nome: (63116/8) DARLENE DA SILVA QUEIROZ
Cargo/Função: (3441) PROFESSOR EDUC. BASICA
Para Un. Adm: (009830) E.E. SANTOS DUMONT
A Partir de: 22/01/2021

Processo N.: 1000003549300
Nome: (288513/1) DAVI COUTINHO TOBIAS DE MORAES
Cargo/Função: (3468) TECNICO ADMINISTRATIVO EDUCACIONAL
Para Un. Adm: (050180) CEFAPRO DE JUARA
A Partir de: 20/01/2021

Processo N.: 1000003561441
Nome: (239656/1) DEBORA COSTIN
Cargo/Função: (4731) TEC ADM EDUC PROFISSIONALIZADO-30
Para Un. Adm: (197815) ESCOLA EST. LUIZA MIOTTO FERREIRA
A Partir de: 20/01/2021

Processo N.: 1000003560655
Nome: (226937/1) DEBORA SILVANA LEANDRO VASCONCELOS

Cargo/Função: (4740) APOIO ADM EDUC PROFISSIONALIZADO-30
Para Un. Adm: (013943) E.E. GOV. JOAO PONCE DE ARRUDA
A Partir de: 20/01/2021

Processo N.: 1000003547442
Nome: (130783/2) DENIVALDO PEREIRA DOS SANTOS
Cargo/Função: (3441) PROFESSOR EDUC. BASICA
Para Un. Adm: (038652) E.E. 29 DE JULHO
A Partir de: 22/01/2021

Processo N.: 1000003547451
Nome: (130783/3) DENIVALDO PEREIRA DOS SANTOS
Cargo/Função: (3441) PROFESSOR EDUC. BASICA
Para Un. Adm: (194921) EE DA PM TIRADENTES CB JOSE MARTINS DE
MOURA
A Partir de: 22/01/2021

Processo N.: 1000003547545
Nome: (84570/1) DILMA APARECIDA MOREIRA
Cargo/Função: (3441) PROFESSOR EDUC. BASICA
Para Un. Adm: (184152) E. E. JUAREZ RODRIGUES DOS ANJOS
A Partir de: 20/01/2021

Processo N.: 1000003563198
Nome: (290412/1) DILVANIA RODRIGUES DOS SANTOS
Cargo/Função: (3476) APOIO ADM. EDUCACIONAL-ELEMENTAR
Para Un. Adm: (212482) E.E. DES. INT. DA ED. BAS. "CREUSLI DE SOUZ
RAMOS"
A Partir de: 01/02/2021

Processo N.: 1000003563608
Nome: (85644/12) DINAEL ALVES DE FREITAS SILVA
Cargo/Função: (3441) PROFESSOR EDUC. BASICA
Para Un. Adm: (013048) E.E. Dep. DORMEVIL FARIA
A Partir de: 20/01/2021

Processo N.: 1000003560190
Nome: (107750/21) DIOMAR APARECIDA DA SILVA
Cargo/Função: (3441) PROFESSOR EDUC. BASICA
Para Un. Adm: (010880) E.E. DANIEL MARTINS MOURA
A Partir de: 20/01/2021

Processo N.: 1000003563847
Nome: (116934/4) DIRCE CANDIA SENABIO
Cargo/Função: (3441) PROFESSOR EDUC. BASICA
Para Un. Adm: (011797) E.E. PROFª. ANA MARIA DAS GRAÇAS S. NORONHA
A Partir de: 04/02/2021

Processo N.: 1000003553558
Nome: (87946/1) DIVINA DE JESUS DOS SANTOS ROCHA
Cargo/Função: (4740) APOIO ADM EDUC PROFISSIONALIZADO-30
Para Un. Adm: (014036) E.E. PROFª. IDALINA DE FARIAS
A Partir de: 20/01/2021

Processo N.: 1000003547479
Nome: (89030/1) DORALICE DANTAS ROTEIAS DE SOUZA
Cargo/Função: (4731) TEC ADM EDUC PROFISSIONALIZADO-30
Para Un. Adm: (045098) E.E. JOAO CATARINO DE SOUZA
A Partir de: 20/01/2021

Processo N.: 1000003556560
Nome: (88378/3) DURCE TELLES
Cargo/Função: (4740) APOIO ADM EDUC PROFISSIONALIZADO-30
Para Un. Adm: (192139) E.E. PROF. STELA MARIS VALERIANO DA SILVA
A Partir de: 22/01/2021

Processo N.: 1000003563849
Nome: (85127/1) DWIGHT WELLINGTON DE CAMPOS CASTRILLON
Cargo/Função: (3441) PROFESSOR EDUC. BASICA
Para Un. Adm: (061298) E.E. PROF. NATALINO FERREIRA MENDES
A Partir de: 20/01/2021

Processo N.: 1000003563859
Nome: (242460/1) EDENIR OLEGARIO DE AMORIM
Cargo/Função: (3476) APOIO ADM. EDUCACIONAL-ELEMENTAR
Para Un. Adm: (015954) E.E. WILSON DE ALMEIDA
A Partir de: 20/01/2021

Processo N.: 1000003547515
Nome: (236243/1) EDEZIO BENEDITO MACEDO
Cargo/Função: (4740) APOIO ADM EDUC PROFISSIONALIZADO-30
Para Un. Adm: (010707) E.E. MARCELINA DE CAMPOS
A Partir de: 26/01/2021

Processo N.: 1000003557297
Nome: (86538/25) EDILEUSA LINO TERRA LIZIER
Cargo/Função: (3441) PROFESSOR EDUC. BASICA
Para Un. Adm: (015687) E.E. OSCAR SOARES
A Partir de: 20/01/2021

Processo N.: 1000003556032
Nome: (84766/37) EDILEUZA DA SILVA OLIVEIRA
Cargo/Função: (3441) PROFESSOR EDUC. BASICA
Para Un. Adm: (212490) E. E. DES. INT. DA ED. BAS. "PROF MILTON MAR
CURVO"
A Partir de: 01/02/2021

Processo N.: 1000003556064
Nome: (26225/7) EDILSON MENDES DA SILVA
Cargo/Função: (4731) TEC ADM EDUC PROFISSIONALIZADO-30
Para Un. Adm: (212490) E. E. DES. INT. DA ED. BAS. "PROF MILTON MAR
CURVO"
A Partir de: 01/02/2021

Processo N.: 1000003547505
Nome: (55213/15) EDILSON PEREIRA SANTOS

Cargo/Função: (3441) PROFESSOR EDUC. BASICA
Para Un. Adm: (014150) E.E. SANTA TEREZINHA
A Partir de: 21/01/2021

Processo N.: 1000003551055
Nome: (91474/4) EDINEIA DE ALMEIDA PESSOA PINHEL
Cargo/Função: (3441) PROFESSOR EDUC. BASICA
Para Un. Adm: (015741) E.E. COM. JOSE PEDRO DIAS
A Partir de: 20/01/2021

Processo N.: 1000003556066
Nome: (38944/2) EDINEIA NATALINO DA SILVA SANTOS
Cargo/Função: (4731) TEC ADM EDUC PROFISSIONALIZADO-30
Para Un. Adm: (212490) E. E. DES. INT. DA ED. BAS. "PROF MILTON MAR
CURVO"
A Partir de: 01/02/2021

Processo N.: 1000003556072
Nome: (241896/1) EDMILSON SANTOS SOARES
Cargo/Função: (4740) APOIO ADM EDUC PROFISSIONALIZADO-30
Para Un. Adm: (212490) E. E. DES. INT. DA ED. BAS. "PROF MILTON MAR
CURVO"
A Partir de: 01/02/2021

Processo N.: 1000003551067
Nome: (71135/4) EDNA COIMBRA DA SILVA
Cargo/Função: (3441) PROFESSOR EDUC. BASICA
Para Un. Adm: (038636) E.E. PROFª. MARIA ELZA FERREIRA INACIO
A Partir de: 20/01/2021

Processo N.: 1000003563837
Nome: (49900/6) EDNA DE LAET FERREIRA SANTOS
Cargo/Função: (3441) PROFESSOR EDUC. BASICA
Para Un. Adm: (084336) E.E. PROF. JOAO FLORENTINO SILVA NETO
A Partir de: 20/01/2021

Processo N.: 1000003563839
Nome: (129245/25) EDNEIA REGENIR DA SILVA CONCEICAO
Cargo/Função: (3441) PROFESSOR EDUC. BASICA
Para Un. Adm: (084336) E.E. PROF. JOAO FLORENTINO SILVA NETO
A Partir de: 20/01/2021

Processo N.: 1000003550648
Nome: (257400/1) EDNETE DIAS FERREIRA RODRIGUES
Cargo/Função: (4731) TEC ADM EDUC PROFISSIONALIZADO-30
Para Un. Adm: (016284) E.E. BOA VISTA
A Partir de: 20/01/2021

Processo N.: 1000003553282
Nome: (204700/5) EDSON PEREIRA
Cargo/Função: (4731) TEC ADM EDUC PROFISSIONALIZADO-30
Para Un. Adm: (011886) E.E. Dep. FRANCISCO E. RANGEL TORRES
A Partir de: 20/01/2021

Processo N.: 1000003547532
Nome: (15562/1) EDUARDO BENEDITO DA CONCEICAO
Cargo/Função: (4731) TEC ADM EDUC PROFISSIONALIZADO-30
Para Un. Adm: (023329) E.E. MALIK DIDIER NAMER ZAHAFI
A Partir de: 20/01/2021

Processo N.: 1000003563190
Nome: (123599/7) ELAINE CRISTINA BERNARDES LIMA DIAS
Cargo/Função: (3441) PROFESSOR EDUC. BASICA
Para Un. Adm: (212482) E.E. DES. INT. DA ED. BAS. "CREUSLI DE SOUZ
RAMOS"
A Partir de: 01/02/2021

Processo N.: 1000003563563
Nome: (91470/3) ELAINE CRISTINA DA SILVA MOREIRA
Cargo/Função: (3441) PROFESSOR EDUC. BASICA
Para Un. Adm: (158658) E.E. DAURY RIVA
A Partir de: 20/01/2021

Processo N.: 1000003546702
Nome: (49341/12) ELENILDO DAMIAO DA CRUZ
Cargo/Função: (3441) PROFESSOR EDUC. BASICA
Para Un. Adm: (173347) E. E. ANTONIA MOURA MUNIZ
A Partir de: 05/01/2021

Processo N.: 1000003546706
Nome: (49341/10) ELENILDO DAMIAO DA CRUZ
Cargo/Função: (3441) PROFESSOR EDUC. BASICA
Para Un. Adm: (014613) E.E. 07 DE SETEMBRO
A Partir de: 05/01/2021

Processo N.: 1000003547478
Nome: (87584/3) ELI CORDERO WEBER
Cargo/Função: (3441) PROFESSOR EDUC. BASICA
Para Un. Adm: (045098) E.E. JOAO CATARINO DE SOUZA
A Partir de: 20/01/2021

Processo N.: 1000003563826
Nome: (36567/1) ELIANE DE ALCANTARA COELHO
Cargo/Função: (3441) PROFESSOR EDUC. BASICA
Para Un. Adm: (061298) E.E. PROF. NATALINO FERREIRA MENDES
A Partir de: 20/01/2021

Processo N.: 1000003547487
Nome: (140900/13) ELIENE MACHADO CUNHA
Cargo/Função: (4740) APOIO ADM EDUC PROFISSIONALIZADO-30
Para Un. Adm: (045098) E.E. JOAO CATARINO DE SOUZA
A Partir de: 20/01/2021

Processo N.: 1000003559782
Nome: (69935/5) ELIETE MACARIO DA SILVA
Cargo/Função: (3441) PROFESSOR EDUC. BASICA

Para Un. Adm: (013048) E.E. Dep. DORMEVI L FARIA
A Partir de: 20/01/2021

Processo N.: 1000003547535
Nome: (56658/25) ELIETE TRINDADE LEMOS DE MORAIS
Cargo/Função: (3441) PROFESSOR EDUC. BASICA
Para Un. Adm: (023329) E.E. MALIK DIDIER NAMER ZAHAFI
A Partir de: 25/01/2021

Processo N.: 1000003548999
Nome: (139628/2) ELISABETE RODRIGUES PEREIRA
Cargo/Função: (3441) PROFESSOR EDUC. BASICA
Para Un. Adm: (076201) E.E. PROF. JOAO CRISOSTOMO DE FIGUEIREDO
A Partir de: 20/01/2021

Processo N.: 1000003563855
Nome: (275377/14) ELIZALDE DE SOUSA AMORIM
Cargo/Função: (3441) PROFESSOR EDUC. BASICA
Para Un. Adm: (012394) E.E. JOSE DE BARROS MACIEL
A Partir de: 20/01/2021

Processo N.: 1000003548270
Nome: (105782/12) ELIZEIDE RAPHANHIN DA SILVA
Cargo/Função: (3441) PROFESSOR EDUC. BASICA
Para Un. Adm: (014982) E.E. JOAO MATHEUS BARBOSA
A Partir de: 20/01/2021

Processo N.: 1000003556073
Nome: (290029/1) ELLEN CRISTIANE CAVALCANTE DA SILVA
Cargo/Função: (3476) APOIO ADM. EDUCACIONAL-ELEMENTAR
Para Un. Adm: (212490) E. E DES. INT. DA ED. BAS. "PROF MILTON MAR
CURVO"
A Partir de: 01/02/2021

Processo N.: 1000003563536
Nome: (135717/23) ELSON BOSCO OJEDA
Cargo/Função: (3441) PROFESSOR EDUC. BASICA
Para Un. Adm: (009911) E.E. Pe. JOAO PANAROTTO
A Partir de: 05/01/2021

Processo N.: 1000003556024
Nome: (38272/29) ELSON DE MORAIS RODRIGUES
Cargo/Função: (3441) PROFESSOR EDUC. BASICA
Para Un. Adm: (212490) E. E DES. INT. DA ED. BAS. "PROF MILTON MAR
CURVO"
A Partir de: 01/02/2021

Processo N.: 1000003558149
Nome: (56097/3) ELZA LUCAS DA SILVA
Cargo/Função: (4740) APOIO ADM EDUC PROFISSIONALIZADO-30
Para Un. Adm: (013471) E.E. CAFE NORTE
A Partir de: 20/01/2021

Processo N.: 1000003546845
Nome: (227774/1) EMANUEL FRANK LEITE DE OLIVEIRA
Cargo/Função: (3441) PROFESSOR EDUC. BASICA
Para Un. Adm: (009938) E.E. PROFª. PACIANA TORRES DE SANTANA
A Partir de: 05/01/2021

Processo N.: 1000003563833
Nome: (227398/1) EMANUELLE CASTRILLON GARCIA
Cargo/Função: (4740) APOIO ADM EDUC PROFISSIONALIZADO-30
Para Un. Adm: (061298) E.E. PROF. NATALINO FERREIRA MENDES
A Partir de: 20/01/2021

Processo N.: 1000003563792
Nome: (36579/6) ENILCE PEREIRA DE SOUZA GIL
Cargo/Função: (3441) PROFESSOR EDUC. BASICA
Para Un. Adm: (011614) E.E. Sen. MARIO MOTA
A Partir de: 25/01/2021

Processo N.: 1000003547443
Nome: (218854/28) ERALDO DE ACONSOERDE PEREIRA
Cargo/Função: (3441) PROFESSOR EDUC. BASICA
Para Un. Adm: (038652) E.E. 29 DE JULHO
A Partir de: 22/01/2021

Processo N.: 1000003556074
Nome: (285893/1) ESTELA DA SILVA LOPES
Cargo/Função: (3476) APOIO ADM. EDUCACIONAL-ELEMENTAR
Para Un. Adm: (212490) E. E DES. INT. DA ED. BAS. "PROF MILTON MAR
CURVO"
A Partir de: 01/02/2021

Processo N.: 1000003552089
Nome: (134907/8) ESTER LANDVOIGT DA SILVEIRA
Cargo/Função: (3441) PROFESSOR EDUC. BASICA
Para Un. Adm: (010928) E.E. JOSE SALMEN HANZE
A Partir de: 20/01/2021

Processo N.: 1000003553635
Nome: (88769/1) ETY MARIA DE SOUZA SANTOS
Cargo/Função: (4740) APOIO ADM EDUC PROFISSIONALIZADO-30
Para Un. Adm: (014044) E.E. OLEGARIO MOREIRA DE BARROS
A Partir de: 20/01/2021

Processo N.: 1000003547522
Nome: (87604/4) EVANDRO MARCOS DA COSTA CARGNELUTTI
Cargo/Função: (3441) PROFESSOR EDUC. BASICA
Para Un. Adm: (009709) E.E. MARIANA LUIZA MOREIRA
A Partir de: 20/01/2021

Processo N.: 1000003554800
Nome: (82118/2) EVENUS ABREU VALADARES GOMES
Cargo/Função: (3441) PROFESSOR EDUC. BASICA
Para Un. Adm: (011126) E.E. JOAQUIM NUNES ROCHA

A Partir de: 20/01/2021

Processo N.: 1000003561449
Nome: (74744/2) EVERALDO ANTONIO DILL
Cargo/Função: (3441) PROFESSOR EDUC. BASICA
Para Un. Adm: (197815) ESCOLA EST. LUIZA MIOTTO FERREIRA
A Partir de: 20/01/2021

Processo N.: 1000003556035
Nome: (40340/11) EVERALDO MATEUS DA SILVA
Cargo/Função: (3441) PROFESSOR EDUC. BASICA
Para Un. Adm: (212490) E. E DES. INT. DA ED. BAS. "PROF MILTON MAR
CURVO"
A Partir de: 01/02/2021

Processo N.: 1000003556037
Nome: (287301/1) EVILEN GODOI
Cargo/Função: (3441) PROFESSOR EDUC. BASICA
Para Un. Adm: (212490) E. E DES. INT. DA ED. BAS. "PROF MILTON MAR
CURVO"
A Partir de: 01/02/2021

Processo N.: 1000003563189
Nome: (123527/20) FABIANO AMARAL DA SILVA
Cargo/Função: (3441) PROFESSOR EDUC. BASICA
Para Un. Adm: (212482) E.E. DES. INT. DA ED. BAS. "CREUSLI DE SOUZ
RAMOS"
A Partir de: 01/02/2021

Processo N.: 1000003563197
Nome: (288930/1) FABIO MAIA DE SOUZA
Cargo/Função: (3441) PROFESSOR EDUC. BASICA
Para Un. Adm: (212482) E.E. DES. INT. DA ED. BAS. "CREUSLI DE SOUZ
RAMOS"
A Partir de: 01/02/2021

Processo N.: 1000003556039
Nome: (49603/5) FATIMA DE PAULA FELISBINO DO CARMO
Cargo/Função: (3441) PROFESSOR EDUC. BASICA
Para Un. Adm: (212490) E. E DES. INT. DA ED. BAS. "PROF MILTON MAR
CURVO"
A Partir de: 01/02/2021

Processo N.: 1000003547485
Nome: (132628/2) FATIMA FERNANDA DA SILVA
Cargo/Função: (4731) TEC ADM EDUC PROFISSIONALIZADO-30
Para Un. Adm: (045098) E.E. JOAO CATARINO DE SOUZA
A Partir de: 20/01/2021

Processo N.: 1000003547490
Nome: (254333/3) FATIMA GRAZIELE DE SOUZA
Cargo/Função: (3441) PROFESSOR EDUC. BASICA
Para Un. Adm: (045098) E.E. JOAO CATARINO DE SOUZA
A Partir de: 20/01/2021

Processo N.: 1000003556346
Nome: (226902/2) FERNANDA MENDES DE NOVAIS
Cargo/Função: (3468) TECNICO ADMINISTRATIVO EDUCACIONAL
Para Un. Adm: (176770) E. E. JARAGUA
A Partir de: 20/01/2021

Processo N.: 1000003547484
Nome: (126692/6) FLAVIA LENICE VICENTE ALVES
Cargo/Função: (3441) PROFESSOR EDUC. BASICA
Para Un. Adm: (045098) E.E. JOAO CATARINO DE SOUZA
A Partir de: 20/01/2021

Processo N.: 1000003557020
Nome: (239412/25) FRANCIELI DE SOUZA RODRIGUES
Cargo/Função: (3441) PROFESSOR EDUC. BASICA
Para Un. Adm: (016420) E.E. GARCIA GARRIDO FERMINO
A Partir de: 22/01/2021

Processo N.: 1000003551302
Nome: (70690/35) FRANCINI MARY MOSER
Cargo/Função: (3441) PROFESSOR EDUC. BASICA
Para Un. Adm: (012785) E.E. Cel. ARTHUR BORGES
A Partir de: 20/01/2021

Processo N.: 1000003554376
Nome: (66650/1) FRANCISCA CARDOSO NEVES
Cargo/Função: (4740) APOIO ADM EDUC PROFISSIONALIZADO-30
Para Un. Adm: (196509) E.E. MIL TIR MAJOR PM ERNESTINO VERISSIMO
DA SILVA
A Partir de: 22/01/2021

Processo N.: 1000003560612
Nome: (46611/3) GENILDO GINU MACIEL DE SOUZA
Cargo/Função: (3468) TECNICO ADMINISTRATIVO EDUCACIONAL
Para Un. Adm: (009520) E.E. ANDRE AVELINO RIBEIRO
A Partir de: 20/01/2021

Processo N.: 1000003553685
Nome: (47799/21) GENIR KESTRING SILVA
Cargo/Função: (3441) PROFESSOR EDUC. BASICA
Para Un. Adm: (014044) E.E. OLEGARIO MOREIRA DE BARROS
A Partir de: 20/01/2021

Processo N.: 1000003560205
Nome: (65470/29) GEORGINA LUIZA DE LARA
Cargo/Função: (3441) PROFESSOR EDUC. BASICA
Para Un. Adm: (011126) E.E. JOAQUIM NUNES ROCHA
A Partir de: 20/01/2021

Processo N.: 1000003563191
Nome: (129103/15) GEOVANY FERREIRA VASCONCELOS

Cargo/Função: (3441) PROFESSOR EDUC. BASICA
Para Un. Adm: (212482) E.E. DES. INT. DA ED. BAS. "CREUSLI DE SOUZ

RAMOS"
A Partir de: 01/02/2021

Processo N.: 1000003559827
Nome: (290220/1) GESILIA TEREZINHA MAGALHAES MOREIRA DE AMORIM
Cargo/Função: (3476) APOIO ADM. EDUCACIONAL-ELEMENTAR
Para Un. Adm: (173550) E. E. CAMPO VILA UNIAO
A Partir de: 20/01/2021

Processo N.: 1000003561446
Nome: (251058/1) GEYSA APARECIDA SANTANA DUARTE DE OLIVEIRA
Cargo/Função: (4731) TEC ADM EDUC PROFISSIONALIZADO-30
Para Un. Adm: (163678) E.E. UNIAO DA CHAPADA
A Partir de: 03/02/2021

Processo N.: 1000003563834
Nome: (228165/1) GISEANY MAELLE RODRIGUES DA SILVA
Cargo/Função: (4740) APOIO ADM EDUC PROFISSIONALIZADO-30
Para Un. Adm: (061298) E.E. PROF. NATALINO FERREIRA MENDES
A Partir de: 20/01/2021

Processo N.: 1000003556557
Nome: (226737/1) GISLAINE DA HUNGRIA ANDRADE
Cargo/Função: (4740) APOIO ADM EDUC PROFISSIONALIZADO-30
Para Un. Adm: (011185) E.E. 7 DE SETEMBRO
A Partir de: 22/01/2021

Processo N.: 1000003550405
Nome: (89527/1) GISLENE DE CASTRO MONTEIRO
Cargo/Função: (4740) APOIO ADM EDUC PROFISSIONALIZADO-30
Para Un. Adm: (146080) SUPERINT. DE EDUCACAO BASICA
A Partir de: 01/02/2021

Processo N.: 1000003549122
Nome: (275215/11) GISSELLI CRISTINA DE OLIVEIRA CABRAL
Cargo/Função: (3441) PROFESSOR EDUC. BASICA
Para Un. Adm: (013153) E.E. CORA CORALINA
A Partir de: 20/01/2021

Processo N.: 1000003560193
Nome: (226891/1) GLAUCO CAUE YAMAMOTO MORAL
Cargo/Função: (3441) PROFESSOR EDUC. BASICA
Para Un. Adm: (011037) E.E. PROF. RENILDA SILVA MORAES
A Partir de: 20/01/2021

Processo N.: 1000003558151
Nome: (227076/2) GLICELIO CORREA DOS SANTOS
Cargo/Função: (3441) PROFESSOR EDUC. BASICA
Para Un. Adm: (013102) E.E. 14 DE FEVEREIRO
A Partir de: 20/01/2021

Processo N.: 1000003563844
Nome: (59683/9) GLORIA BRANCA PEREZ PRADO
Cargo/Função: (3441) PROFESSOR EDUC. BASICA
Para Un. Adm: (011690) E.E. FREI AMBROSIO
A Partir de: 20/01/2021

Processo N.: 1000003555599
Nome: (78786/26) GONCALINA AUXILIADORA MONTEIRO
Cargo/Função: (3441) PROFESSOR EDUC. BASICA
Para Un. Adm: (016055) E.E. MADRE TARCILA
A Partir de: 25/01/2021

Processo N.: 1000003563836
Nome: (240612/1) GRACIANA GUIMARAES GARCIA
Cargo/Função: (4731) TEC ADM EDUC PROFISSIONALIZADO-30
Para Un. Adm: (011711) E.E. ESPERIDIAO MARQUES
A Partir de: 29/01/2021

Processo N.: 1000003547327
Nome: (92622/38) GRACIELE PEDROSA SILVA
Cargo/Função: (3441) PROFESSOR EDUC. BASICA
Para Un. Adm: (009806) E.E. HISTORIADOR RUBENS DE MENDONÇA
A Partir de: 20/01/2021

Processo N.: 1000003563823
Nome: (133826/5) HAIDEE LUIZA DO NASCIMENTO
Cargo/Função: (3441) PROFESSOR EDUC. BASICA
Para Un. Adm: (045780) E.E. CRIANÇA CIDADADA
A Partir de: 20/01/2021

Processo N.: 1000003563793
Nome: (74908/12) HELENA MARIA DA SILVA LEMES
Cargo/Função: (3441) PROFESSOR EDUC. BASICA
Para Un. Adm: (011614) E.E. Sen. MARIO MOTA
A Partir de: 04/02/2021

Processo N.: 1000003554439
Nome: (85168/1) HELIO BARBOSA RIBEIRO
Cargo/Função: (4740) APOIO ADM EDUC PROFISSIONALIZADO-30
Para Un. Adm: (212440) E.E. DE DESENVOLV. INTEG. DA EDUC. BAS.

"JOSE DIAS"
A Partir de: 01/02/2021

Processo N.: 1000003547494
Nome: (226842/1) HELOANNE SANTOS
Cargo/Função: (4740) APOIO ADM EDUC PROFISSIONALIZADO-30
Para Un. Adm: (124907) E.E. TEOTONIO CARLOS DA CUNHA NETO
A Partir de: 22/01/2021

Processo N.: 1000003547467
Nome: (243284/13) HELOISA SILVA EPIFANIO MONTES
Cargo/Função: (3441) PROFESSOR EDUC. BASICA
Para Un. Adm: (124907) E.E. TEOTONIO CARLOS DA CUNHA NETO

A Partir de: 22/01/2021

Processo N.: 1000003547549
Nome: (256211/8) HENRIQUE BARROS DE SOUZA
Cargo/Função: (3441) PROFESSOR EDUC. BASICA
Para Un. Adm: (184152) E. E. JUAREZ RODRIGUES DOS ANJOS
A Partir de: 27/01/2021

Processo N.: 1000003547471
Nome: (48089/19) HILDENE GUIMARAES DE SOUSA
Cargo/Função: (3441) PROFESSOR EDUC. BASICA
Para Un. Adm: (124907) E.E. TEOTONIO CARLOS DA CUNHA NETO
A Partir de: 22/01/2021

Processo N.: 1000003560176
Nome: (242527/1) HILIRIA DE CARVALHO MONTEIRO
Cargo/Função: (3441) PROFESSOR EDUC. BASICA
Para Un. Adm: (010863) E.E. LUCAS PACHECO DE CAMARGO
A Partir de: 20/01/2021

Processo N.: 1000003553571
Nome: (287165/1) HUCLEMYKA GOMES TOSCANO
Cargo/Função: (3441) PROFESSOR EDUC. BASICA
Para Un. Adm: (014036) E.E. PROF. IDALINA DE FARIAS
A Partir de: 25/01/2021

Processo N.: 1000003547480
Nome: (99469/34) IDENIR MARIANO DE OLIVEIRA NEVES
Cargo/Função: (3441) PROFESSOR EDUC. BASICA
Para Un. Adm: (045098) E.E. JOAO CATARINO DE SOUZA
A Partir de: 20/01/2021

Processo N.: 1000003547404
Nome: (99600/10) ILDA ROSELIA JOSE RODOVALIO
Cargo/Função: (4731) TEC ADM EDUC PROFISSIONALIZADO-30
Para Un. Adm: (011568) E.E. JOSE DE ALENCAR
A Partir de: 22/01/2021

Processo N.: 1000003558439
Nome: (46179/6) IVANEIDE BEZERRA DA SILVA CALONGA
Cargo/Função: (3441) PROFESSOR EDUC. BASICA
Para Un. Adm: (158321) E.E. JOSÉMARIANO BENTO
A Partir de: 20/01/2021

Processo N.: 1000003547493
Nome: (126071/33) IVANETE MAGALHAES COSTA
Cargo/Função: (3441) PROFESSOR EDUC. BASICA
Para Un. Adm: (045098) E.E. JOAO CATARINO DE SOUZA
A Partir de: 20/01/2021

Processo N.: 1000003563851
Nome: (112817/4) JANE FERREIRA SENRA E SILVA
Cargo/Função: (3441) PROFESSOR EDUC. BASICA
Para Un. Adm: (011703) E.E. PROF. DEMETRIO COSTA PEREIRA
A Partir de: 20/01/2021

Processo N.: 1000003563825
Nome: (99988/3) JAQUELINE FATIMA RIBEIRO
Cargo/Função: (3441) PROFESSOR EDUC. BASICA
Para Un. Adm: (045780) E.E. CRIANÇA CIDADADA
A Partir de: 20/01/2021

Processo N.: 1000003551486
Nome: (287568/1) JAQUELINE SANTOS ALVES
Cargo/Função: (3441) PROFESSOR EDUC. BASICA
Para Un. Adm: (154172) E.E. LUIZ CARLOS CECONELLO
A Partir de: 25/01/2021

Processo N.: 1000003563866
Nome: (81020/12) JEOVANI LEMES DE OLIVEIRA
Cargo/Função: (3441) PROFESSOR EDUC. BASICA
Para Un. Adm: (157236) E.E. PROF. FRANCISCA DE SOUZA ALENCAR
A Partir de: 20/01/2021

Processo N.: 1000003547468
Nome: (286355/1) JESIEL CARDOSO REIS
Cargo/Função: (3441) PROFESSOR EDUC. BASICA
Para Un. Adm: (124907) E.E. TEOTONIO CARLOS DA CUNHA NETO
A Partir de: 22/01/2021

Processo N.: 1000003547492
Nome: (284414/4) JHEIMES MARQUES GOMES
Cargo/Função: (3441) PROFESSOR EDUC. BASICA
Para Un. Adm: (045098) E.E. JOAO CATARINO DE SOUZA
A Partir de: 20/01/2021

Processo N.: 1000003563795
Nome: (123398/29) JOANA DURVALINA DA CRUZ MENACHO
Cargo/Função: (3441) PROFESSOR EDUC. BASICA
Para Un. Adm: (011614) E.E. Sen. MARIO MOTA
A Partir de: 20/01/2021

Processo N.: 1000003563798
Nome: (93491/1) JOAO BATISTA DA SILVA FILHO
Cargo/Função: (4740) APOIO ADM EDUC PROFISSIONALIZADO-30
Para Un. Adm: (011630) E.E. Dr. LEOPOLDO AMBROSIO FILHO
A Partir de: 20/01/2021

Processo N.: 1000003562493
Nome: (241775/1) JOCIELLY REGINA DAS NEVES PEDRO DE OLIVEIRA
Cargo/Função: (4740) APOIO ADM EDUC PROFISSIONALIZADO-30
Para Un. Adm: (009911) E.E. Pe. JOAO PANAROTTO
A Partir de: 20/01/2021

Processo N.: 1000003560635
Nome: (103101/17) JORGE DE OLIVEIRA AMORIM NETO

Cargo/Função: (3441) PROFESSOR EDUC. BASICA
Para Un. Adm: (013919) E.E. ALFREDO DE ARAUJO GRANJA
A Partir de: 20/01/2021

Processo N.: 1000003547473

Nome: (39909/6) JOSE ADERALDO MONTEIRO DA COSTA
Cargo/Função: (3441) PROFESSOR EDUC. BASICA
Para Un. Adm: (045098) E.E. JOAO CATARINO DE SOUZA
A Partir de: 20/01/2021

Processo N.: 1000003563857

Nome: (47763/25) JOSE ANTONIO SANTOS
Cargo/Função: (4731) TEC ADM EDUC PROFISSIONALIZADO-30
Para Un. Adm: (015954) E.E. WILSON DE ALMEIDA
A Partir de: 20/01/2021

Processo N.: 1000003560140

Nome: (145061/8) JOSE BENEDITO MACHADO
Cargo/Função: (3441) PROFESSOR EDUC. BASICA
Para Un. Adm: (042425) E.E. PROFª. AMELIA DE OLIVEIRA SILVA
A Partir de: 20/01/2021

Processo N.: 1000003556040

Nome: (31751/1) JOSE CARLOS DE LIMA
Cargo/Função: (3441) PROFESSOR EDUC. BASICA
Para Un. Adm: (212490) E. E DES. INT. DA ED. BAS. "PROF MILTON MAR
CURVO"
A Partir de: 01/02/2021

Processo N.: 1000003563194

Nome: (235896/1) JOSE TELES PEREIRA DOS REIS
Cargo/Função: (4740) APOIO ADM EDUC PROFISSIONALIZADO-30
Para Un. Adm: (212482) E.E. DES. INT. DA ED. BAS. "CREUSLHI DE SOUZ
RAMOS"
A Partir de: 01/02/2021

Processo N.: 1000003547536

Nome: (65373/24) JOSE VIANA DE SOUZA
Cargo/Função: (3441) PROFESSOR EDUC. BASICA
Para Un. Adm: (023329) E.E. MALIK DIDIER NAMER ZAHAFI
A Partir de: 25/01/2021

Processo N.: 1000003563806

Nome: (78932/16) JOSEFINA PAIXAO DA SILVA SANTOS
Cargo/Função: (3441) PROFESSOR EDUC. BASICA
Para Un. Adm: (011681) E.E. Dr. JOSE RODRIGUES FONTES
A Partir de: 20/01/2021

Processo N.: 1000003551349

Nome: (58932/20) JOSIANE BOBAID DE BRITO
Cargo/Função: (3441) PROFESSOR EDUC. BASICA
Para Un. Adm: (012815) E.E. JOAO CALIXTO BERNARDES
A Partir de: 20/01/2021

Processo N.: 1000003547472

Nome: (39489/19) JOSIANE LOPES DA SILVA FERREIRA
Cargo/Função: (3441) PROFESSOR EDUC. BASICA
Para Un. Adm: (045098) E.E. JOAO CATARINO DE SOUZA
A Partir de: 20/01/2021

Processo N.: 1000003560656

Nome: (236085/1) JOSIANE VENANCIO LIRA
Cargo/Função: (4740) APOIO ADM EDUC PROFISSIONALIZADO-30
Para Un. Adm: (013943) E.E. GOV. JOAO PONCE DE ARRUDA
A Partir de: 20/01/2021

Processo N.: 1000003549284

Nome: (224324/6) JOSIAS DE JESUS GOMES
Cargo/Função: (3441) PROFESSOR EDUC. BASICA
Para Un. Adm: (014176) E.E. MARTINIANO CARLOS PEREIRA
A Partir de: 20/01/2021

Processo N.: 1000003547044

Nome: (290510/1) JOYCE SILVA PINTO DE AQUINO
Cargo/Função: (3468) TECNICO ADMINISTRATIVO EDUCACIONAL
Para Un. Adm: (009725) E.E. AGENOR FERREIRA LEO
A Partir de: 20/01/2021

Processo N.: 1000003553698

Nome: (45828/23) JUCILEIDE MARIA DE FRANCA
Cargo/Função: (3441) PROFESSOR EDUC. BASICA
Para Un. Adm: (014044) E.E. OLEGARIO MOREIRA DE BARROS
A Partir de: 20/01/2021

Processo N.: 1000003547542

Nome: (287750/1) JULIA LEMES DA SILVA
Cargo/Função: (3476) APOIO ADM. EDUCACIONAL-ELEMENTAR
Para Un. Adm: (023329) E.E. MALIK DIDIER NAMER ZAHAFI
A Partir de: 20/01/2021

Processo N.: 1000003547508

Nome: (60437/7) JULIETA MARIZETE PINTO CALIL
Cargo/Função: (3441) PROFESSOR EDUC. BASICA
Para Un. Adm: (009440) E.E. LEOVEGILDO DE MELO
A Partir de: 22/01/2021

Processo N.: 1000003556041

Nome: (108391/8) JUSSARA CEBALHO
Cargo/Função: (3441) PROFESSOR EDUC. BASICA
Para Un. Adm: (212490) E. E DES. INT. DA ED. BAS. "PROF MILTON MAR
CURVO"
A Partir de: 01/02/2021

Processo N.: 1000003563807

Nome: (290454/1) KAMILA ABRIL DE AZEVEDO
Cargo/Função: (3441) PROFESSOR EDUC. BASICA

Para Un. Adm: (011681) E.E. Dr. JOSE RODRIGUES FONTES
A Partir de: 20/01/2021

Processo N.: 1000003548550

Nome: (58200/2) KARINA FRAGA DE SOUZA
Cargo/Função: (3441) PROFESSOR EDUC. BASICA
Para Un. Adm: (020516) E.E. DR. MARIO DE CASTRO
A Partir de: 20/01/2021

Processo N.: 1000003556026

Nome: (232350/4) KASSIA AUXILIADORA FILIAGI GREGORY
Cargo/Função: (3441) PROFESSOR EDUC. BASICA
Para Un. Adm: (212490) E. E DES. INT. DA ED. BAS. "PROF MILTON MAR
CURVO"
A Partir de: 01/02/2021

Processo N.: 1000003563840

Nome: (251744/1) KETHILE ALENCAR BENITES
Cargo/Função: (4740) APOIO ADM EDUC PROFISSIONALIZADO-30
Para Un. Adm: (084336) E.E. PROF. JOAO FLORENTINO SILVA NETO
A Partir de: 20/01/2021

Processo N.: 1000003556043

Nome: (86451/15) LAECIO NEVES CARDOSO
Cargo/Função: (3441) PROFESSOR EDUC. BASICA
Para Un. Adm: (212490) E. E DES. INT. DA ED. BAS. "PROF MILTON MAR
CURVO"
A Partir de: 01/02/2021

Processo N.: 1000003551352

Nome: (69291/5) LAUDICEA ALMEIDA DA SILVA
Cargo/Função: (3441) PROFESSOR EDUC. BASICA
Para Un. Adm: (012815) E.E. JOAO CALIXTO BERNARDES
A Partir de: 20/01/2021

Processo N.: 1000003547465

Nome: (123352/8) LAZARA TATIANA DE OLIVEIRA LIRA
Cargo/Função: (3441) PROFESSOR EDUC. BASICA
Para Un. Adm: (124907) E.E. TEOTONIO CARLOS DA CUNHA NETO
A Partir de: 22/01/2021

Processo N.: 1000003563858

Nome: (86599/30) LEANDRO GOMES DALLAZEM
Cargo/Função: (3441) PROFESSOR EDUC. BASICA
Para Un. Adm: (015954) E.E. WILSON DE ALMEIDA
A Partir de: 20/01/2021

Processo N.: 1000003555935

Nome: (218118/2) LEANDRO RODOLFO RESENDE
Cargo/Função: (3441) PROFESSOR EDUC. BASICA
Para Un. Adm: (009482) E.E. PROF. HELIODORO CAPISTRANO DA SILVA
A Partir de: 20/01/2021

Processo N.: 1000003553283

Nome: (235405/8) LEDIANA MADALENA DA COSTA
Cargo/Função: (4740) APOIO ADM EDUC PROFISSIONALIZADO-30
Para Un. Adm: (011886) E.E. Dep. FRANCISCO E. RANGEL TORRES
A Partir de: 20/01/2021

Processo N.: 1000003561435

Nome: (220260/11) LEIDIANE DOS SANTOS FERNANDES
Cargo/Função: (4731) TEC ADM EDUC PROFISSIONALIZADO-30
Para Un. Adm: (176451) E. E. MARECHAL CANDIDO RONDON
A Partir de: 03/02/2021

Processo N.: 1000003551013

Nome: (88776/1) LEILA BACANI CUSTODIO BARBOSA
Cargo/Função: (3441) PROFESSOR EDUC. BASICA
Para Un. Adm: (009920) E.E. DJALMA FERREIRA DE SOUZA
A Partir de: 20/01/2021

Processo N.: 1000003563835

Nome: (272621/3) LEILA MAIRA BORRE
Cargo/Função: (3441) PROFESSOR EDUC. BASICA
Para Un. Adm: (061298) E.E. PROF. NATALINO FERREIRA MENDES
A Partir de: 20/01/2021

Processo N.: 1000003560654

Nome: (37414/30) LENA ADI AMARAL DOS SANTOS
Cargo/Função: (3441) PROFESSOR EDUC. BASICA
Para Un. Adm: (013943) E.E. GOV. JOAO PONCE DE ARRUDA
A Partir de: 20/01/2021

Processo N.: 1000003547491

Nome: (274276/3) LENNON FERREIRA COREZOMAE
Cargo/Função: (3441) PROFESSOR EDUC. BASICA
Para Un. Adm: (045098) E.E. JOAO CATARINO DE SOUZA
A Partir de: 20/01/2021

Processo N.: 1000003547540

Nome: (113788/6) LEONCIO PIO SAES
Cargo/Função: (3441) PROFESSOR EDUC. BASICA
Para Un. Adm: (023329) E.E. MALIK DIDIER NAMER ZAHAFI
A Partir de: 22/01/2021

Processo N.: 1000003548883

Nome: (209867/13) LEONEIDE DE ARAUJO BARBOSA
Cargo/Função: (3441) PROFESSOR EDUC. BASICA
Para Un. Adm: (061298) E.E. PROF. NATALINO FERREIRA MENDES
A Partir de: 20/01/2021

Processo N.: 1000003549572

Nome: (289763/1) LILIAN SILVA DE FREITAS
Cargo/Função: (3476) APOIO ADM. EDUCACIONAL-ELEMENTAR
Para Un. Adm: (013099) E.E. VALE DO GUAPORE
A Partir de: 20/01/2021

Processo N.: 1000003548753

Nome: (295989/5) LUANA SANTANA DELGADO
Cargo/Função: (3441) PROFESSOR EDUC. BASICA
Para Un. Adm: (045055) E.E. ARGEU AUGUSTO DE MORAES
A Partir de: 27/01/2021

Processo N.: 1000003559508

Nome: (290004/1) LUANA SILVA LEO FONSECA
Cargo/Função: (3468) TECNICO ADMINISTRATIVO EDUCACIONAL
Para Un. Adm: (211443) COORD DE IMPLM DAS POLITICAS EDUCACIONAIS
A Partir de: 01/02/2021

Processo N.: 1000003556797

Nome: (35453/1) LUCIA IDA OLIVEIRA FORTES PEREIRA
Cargo/Função: (3441) PROFESSOR EDUC. BASICA
Para Un. Adm: (009814) E.E. PROFªANA MARIA DO COUTO
A Partir de: 26/01/2021

Processo N.: 1000003563829

Nome: (124290/5) LUCIANA ALMEIDA DE MATOS
Cargo/Função: (3441) PROFESSOR EDUC. BASICA
Para Un. Adm: (061298) E.E. PROF. NATALINO FERREIRA MENDES
A Partir de: 20/01/2021

Processo N.: 1000003556044

Nome: (91400/30) LUCIANA DA SILVA LEAL
Cargo/Função: (3441) PROFESSOR EDUC. BASICA
Para Un. Adm: (212490) E. E DES. INT. DA ED. BAS. "PROF MILTON MAR

CURVO"

A Partir de: 01/02/2021

Processo N.: 1000003556046

Nome: (91400/31) LUCIANA DA SILVA LEAL
Cargo/Função: (3441) PROFESSOR EDUC. BASICA
Para Un. Adm: (212490) E. E DES. INT. DA ED. BAS. "PROF MILTON MAR

CURVO"

A Partir de: 01/02/2021

Processo N.: 1000003563822

Nome: (122244/3) LUCIANO DO ESPIRITO SANTO
Cargo/Função: (4731) TEC ADM EDUC PROFISSIONALIZADO-30
Para Un. Adm: (045780) E.E. CRIANÇA CIDADADA
A Partir de: 20/01/2021

Processo N.: 1000003563547

Nome: (229392/7) LUCIANO FELIX DE FIGUEIREDO
Cargo/Função: (3441) PROFESSOR EDUC. BASICA
Para Un. Adm: (014435) E.E. ALFREDO JOSE DA SILVA
A Partir de: 20/01/2021

Processo N.: 1000003550165

Nome: (209086/2) LUCIANO MARCOS DA SILVA
Cargo/Função: (3476) APOIO ADM. EDUCACIONAL-ELEMENTAR
Para Un. Adm: (211257) COORDENADORIA DE MOBILIARIO
A Partir de: 01/02/2021

Processo N.: 1000003553280

Nome: (67988/3) LUCIANO MENESES FARIA
Cargo/Função: (3441) PROFESSOR EDUC. BASICA
Para Un. Adm: (011886) E.E. Dep. FRANCISCO E. RANGEL TORRES
A Partir de: 20/01/2021

Processo N.: 1000003563853

Nome: (40528/22) LUCIENE CONCEICAO DA COSTA
Cargo/Função: (3441) PROFESSOR EDUC. BASICA
Para Un. Adm: (012394) E.E. JOSE DE BARROS MACIEL
A Partir de: 20/01/2021

Processo N.: 1000003563827

Nome: (69239/16) LUCIMAIRA DA SILVA FERREIRA
Cargo/Função: (3441) PROFESSOR EDUC. BASICA
Para Un. Adm: (061298) E.E. PROF. NATALINO FERREIRA MENDES
A Partir de: 20/01/2021

Processo N.: 1000003549033

Nome: (140165/1) LUIS CESAR GONCALVES DOS SANTOS
Cargo/Função: (3441) PROFESSOR EDUC. BASICA
Para Un. Adm: (010553) E.E. ANDRE LUIZ DA SILVA REIS
A Partir de: 20/01/2021

Processo N.: 1000003548082

Nome: (240257/4) LUIZ CARLOS DE ARAUJO
Cargo/Função: (3441) PROFESSOR EDUC. BASICA
Para Un. Adm: (016454) E.E. LUCIENE CARDOSO DE OLIVEIRA
A Partir de: 22/01/2021

Processo N.: 1000003557092

Nome: (11732/4) LUIZ CARLOS DE SOUZA NEVES
Cargo/Função: (3441) PROFESSOR EDUC. BASICA
Para Un. Adm: (009733) E.E. MANOEL CAVALCANTI PROENÇA
A Partir de: 20/01/2021

Processo N.: 1000003555820

Nome: (76139/3) LUIZ GERALDO MENDES
Cargo/Função: (3441) PROFESSOR EDUC. BASICA
Para Un. Adm: (010413) E.E. JOSE MAGNO
A Partir de: 20/01/2021

Processo N.: 1000003560634

Nome: (93800/18) LUZABETE RODRIGUES DE ALMEIDA MIRANDA
Cargo/Função: (3441) PROFESSOR EDUC. BASICA
Para Un. Adm: (013919) E.E. ALFREDO DE ARAUJO GRANJA
A Partir de: 20/01/2021

Processo N.: 1000003563803

Nome: (227387/1) LUZIA PINTO DE ARAUJO

Cargo/Função: (3441) PROFESSOR EDUC. BASICA
Para Un. Adm: (011657) E.E. SAO LUIZ
A Partir de: 20/01/2021

Processo N.: 1000003551483

Nome: (67285/1) LUZIA SILVA DE MIRANDA
Cargo/Função: (4731) TEC ADM EDUC PROFISSIONALIZADO-30
Para Un. Adm: (009903) E.E. VICTORINO MONTEIRO DA SILVA
A Partir de: 20/01/2021

Processo N.: 1000003557383

Nome: (51730/5) LUZINETE ORMOND DA SILVA
Cargo/Função: (4731) TEC ADM EDUC PROFISSIONALIZADO-30
Para Un. Adm: (015334) E.E. IR. LUCINDA FACHINI
A Partir de: 29/01/2021

Processo N.: 1000003553701

Nome: (222772/2) MADALENA MOREIRA DE OLIVEIRA
Cargo/Função: (3441) PROFESSOR EDUC. BASICA
Para Un. Adm: (014044) E.E. OLEGARIO MOREIRA DE BARROS
A Partir de: 20/01/2021

Processo N.: 1000003556076

Nome: (236505/1) MARCELO SERGIO BASTOS
Cargo/Função: (4740) APOIO ADM EDUC PROFISSIONALIZADO-30
Para Un. Adm: (212490) E. E DES. INT. DA ED. BAS. "PROF MILTON MAR

CURVO"

A Partir de: 01/02/2021

Processo N.: 1000003563828

Nome: (88914/20) MARCIA CLAUDIA TEIXEIRA PEZZIN SILVA
Cargo/Função: (3441) PROFESSOR EDUC. BASICA
Para Un. Adm: (061298) E.E. PROF. NATALINO FERREIRA MENDES
A Partir de: 20/01/2021

Processo N.: 1000003560171

Nome: (59693/40) MARCIA GARUZZI DE LIMA VIEIRA
Cargo/Função: (3441) PROFESSOR EDUC. BASICA
Para Un. Adm: (011070) E.E. DOMINGOS APARECIDO DOS SANTOS
A Partir de: 20/01/2021

Processo N.: 1000003559611

Nome: (241372/1) MARCIA MIGUELINA DA SILVA
Cargo/Função: (4740) APOIO ADM EDUC PROFISSIONALIZADO-30
Para Un. Adm: (199559) NUC DE SERVICOS GERAIS
A Partir de: 03/02/2021

Processo N.: 1000003547481

Nome: (100888/1) MARCIA ROSANE DE SOUZA
Cargo/Função: (4740) APOIO ADM EDUC PROFISSIONALIZADO-30
Para Un. Adm: (045098) E.E. JOAO CATARINO DE SOUZA
A Partir de: 20/01/2021

Processo N.: 1000003547502

Nome: (144919/3) MARCILENE DA SILVA
Cargo/Função: (4740) APOIO ADM EDUC PROFISSIONALIZADO-30
Para Un. Adm: (154695) E.E. TARSILA DO AMARAL
A Partir de: 26/01/2021

Processo N.: 1000003563801

Nome: (91948/35) MARCIO DE ASSUNCAO MURTINHO
Cargo/Função: (3441) PROFESSOR EDUC. BASICA
Para Un. Adm: (011657) E.E. SAO LUIZ
A Partir de: 20/01/2021

Processo N.: 1000003548856

Nome: (96897/1) MARIA ALVANI DOS SANTOS PINTO
Cargo/Função: (4740) APOIO ADM EDUC PROFISSIONALIZADO-30
Para Un. Adm: (009482) E.E. PROF. HELIODORO CAPISTRANO DA SILVA
A Partir de: 20/01/2021

Processo N.: 1000003563820

Nome: (202056/9) MARIA APARECIDA FERNANDES LEITE
Cargo/Função: (3441) PROFESSOR EDUC. BASICA
Para Un. Adm: (011797) E.E. PROFª. ANA MARIA DAS GRAÇAS S. NORONHA
A Partir de: 20/01/2021

Processo N.: 1000003563818

Nome: (257880/1) MARIA APARECIDA NOBRE
Cargo/Função: (3441) PROFESSOR EDUC. BASICA
Para Un. Adm: (011754) E.E. Des. GABRIEL PINTO DE ARRUDA
A Partir de: 20/01/2021

Processo N.: 1000003563802

Nome: (93504/1) MARIA BENEDITA OLIVEIRA DA SILVA
Cargo/Função: (4740) APOIO ADM EDUC PROFISSIONALIZADO-30
Para Un. Adm: (011657) E.E. SAO LUIZ
A Partir de: 20/01/2021

Processo N.: 1000003548844

Nome: (210160/9) MARIA CONCEICAO DE ALMEIDA
Cargo/Função: (4740) APOIO ADM EDUC PROFISSIONALIZADO-30
Para Un. Adm: (009482) E.E. PROF. HELIODORO CAPISTRANO DA SILVA
A Partir de: 20/01/2021

Processo N.: 1000003558888

Nome: (71400/10) MARIA DAS GRACAS DA ROCHA HONORIO GOLLIN
Cargo/Função: (3441) PROFESSOR EDUC. BASICA
Para Un. Adm: (013757) E.E. SEBASTIAO PATRICIO
A Partir de: 20/01/2021

Processo N.: 1000003542669

Nome: (23130/1) MARIA DAS GRACAS SOUZA DOS SANTOS MENDES
Cargo/Função: (3441) PROFESSOR EDUC. BASICA
Para Un. Adm: (013943) E.E. GOV. JOAO PONCE DE ARRUDA
A Partir de: 18/12/2020

Processo N.: 1000003556047
 Nome: (75262/4) MARIA MARTINS DA SILVA MAGIO
 Cargo/Função: (3441) PROFESSOR EDUC. BASICA
 Para Un. Adm: (212490) E. E DES. INT. DA ED. BAS. "PROF MILTON MAR
 CURVO"
 A Partir de: 01/02/2021

Processo N.: 1000003561986
 Nome: (54260/3) MARIA PROCOPIO PINHEIRO CRISTOVAM
 Cargo/Função: (4740) APOIO ADM EDUC PROFISSIONALIZADO-30
 Para Un. Adm: (094420) E.E. MADRE CRISTINA
 A Partir de: 20/01/2021

Processo N.: 1000003547477
 Nome: (84959/1) MARIA ROSA DE OLIVEIRA
 Cargo/Função: (4740) APOIO ADM EDUC PROFISSIONALIZADO-30
 Para Un. Adm: (045098) E.E. JOAO CATARINO DE SOUZA
 A Partir de: 20/01/2021

Processo N.: 1000003547984
 Nome: (241414/1) MARIA ROSELI VIEIRA
 Cargo/Função: (4740) APOIO ADM EDUC PROFISSIONALIZADO-30
 Para Un. Adm: (014575) E.E. Dr. ARTHUR ANTUNES MACIEL
 A Partir de: 20/01/2021

Processo N.: 1000003559498
 Nome: (226910/1) MARIA ZILDA DA SILVA BARBOSA
 Cargo/Função: (3441) PROFESSOR EDUC. BASICA
 Para Un. Adm: (011045) E.E. PROFª. ELIZABETH DE FREITAS MAGALHAES
 A Partir de: 22/01/2021

Processo N.: 1000003547474
 Nome: (69655/3) MARILENE DA SILVA CAMPOS
 Cargo/Função: (4731) TEC ADM EDUC PROFISSIONALIZADO-30
 Para Un. Adm: (045098) E.E. JOAO CATARINO DE SOUZA
 A Partir de: 20/01/2021

Processo N.: 1000003548453
 Nome: (285413/4) MARINALVA MEDEIROS SILVA ALVES
 Cargo/Função: (3441) PROFESSOR EDUC. BASICA
 Para Un. Adm: (016152) E.E. ALICE BARBOSA PACHECO
 A Partir de: 20/01/2021

Processo N.: 1000003563799
 Nome: (250402/1) MARINETE ROSA DE PAULA
 Cargo/Função: (4731) TEC ADM EDUC PROFISSIONALIZADO-30
 Para Un. Adm: (011630) E.E. Dr. LEOPOLDO AMBROSIO FILHO
 A Partir de: 20/01/2021

Processo N.: 1000003553320
 Nome: (227406/1) MARLISI DA SILVA CAMPOS CARDOSO
 Cargo/Função: (3441) PROFESSOR EDUC. BASICA
 Para Un. Adm: (012858) E.E. PROF. MARIO ABRAAO NASSARDEN
 A Partir de: 20/01/2021

Processo N.: 1000003563814
 Nome: (31305/1) MAURENILCE LEMES DA SILVA
 Cargo/Função: (3441) PROFESSOR EDUC. BASICA
 Para Un. Adm: (011754) E.E. Des. GABRIEL PINTO DE ARRUDA
 A Partir de: 20/01/2021

Processo N.: 1000003551222
 Nome: (84305/1) MAXWELL SILVA CAMARGO
 Cargo/Função: (3441) PROFESSOR EDUC. BASICA
 Para Un. Adm: (010421) E.E. Pe. WANIR DELFINO CESAR
 A Partir de: 20/01/2021

Processo N.: 1000003547712
 Nome: (106948/12) MERLISON GUARIENTI
 Cargo/Função: (3441) PROFESSOR EDUC. BASICA
 Para Un. Adm: (173347) E. E. ANTONIA MOURA MUNIZ
 A Partir de: 19/01/2021

Processo N.: 1000003563811
 Nome: (240083/1) MERY ELLEN DE CAMPOS PESSOA
 Cargo/Função: (4731) TEC ADM EDUC PROFISSIONALIZADO-30
 Para Un. Adm: (011690) E.E. FRIE AMBROSIO
 A Partir de: 20/01/2021

Processo N.: 1000003560652
 Nome: (223234/3) MICHELE BRUNO RAMIREZ
 Cargo/Função: (3441) PROFESSOR EDUC. BASICA
 Para Un. Adm: (194565) E.E. GOVERNADOR JOSÉFRAGELLI
 A Partir de: 20/01/2021

Processo N.: 1000003547368
 Nome: (297279/1) MICHELLY CANDIDA DE CENA
 Cargo/Função: (3476) APOIO ADM. EDUCACIONAL-ELEMENTAR
 Para Un. Adm: (016195) E.E. JOAO DE CAMPOS VIDAL
 A Partir de: 20/01/2021

Processo N.: 1000003547509
 Nome: (105421/9) MILENE WEIBER ZAVITOSKI
 Cargo/Função: (3441) PROFESSOR EDUC. BASICA
 Para Un. Adm: (009440) E.E. LEOVIGILDO DE MELO
 A Partir de: 22/01/2021

Processo N.: 1000003556048
 Nome: (200146/7) MIRIAN DA SILVA MARINHO MOREIRA
 Cargo/Função: (3441) PROFESSOR EDUC. BASICA
 Para Un. Adm: (212490) E. E DES. INT. DA ED. BAS. "PROF MILTON MAR
 CURVO"
 A Partir de: 01/02/2021

Processo N.: 1000003563387
 Nome: (222595/29) NADIA CRISTINA DA SILVA ARAUJO

Cargo/Função: (3441) PROFESSOR EDUC. BASICA
 Para Un. Adm: (196509) E.E. MIL TIR MAJOR PM ERNESTINO VERISSIMO
 DA SILVA
 A Partir de: 22/01/2021

Processo N.: 1000003551244
 Nome: (241611/1) NAIR LUIZA ZANATTA
 Cargo/Função: (4740) APOIO ADM EDUC PROFISSIONALIZADO-30
 Para Un. Adm: (012815) E.E. JOAO CALIXTO BERNARDES
 A Partir de: 20/01/2021

Processo N.: 1000003558879
 Nome: (73966/8) NAIR VALENTIM MOREIRA
 Cargo/Função: (3441) PROFESSOR EDUC. BASICA
 Para Un. Adm: (015636) E.E. JOAO PAULO I
 A Partir de: 20/01/2021

Processo N.: 1000003551413
 Nome: (60905/3) NELCY SOARES
 Cargo/Função: (3441) PROFESSOR EDUC. BASICA
 Para Un. Adm: (010863) E.E. LUCAS PACHECO DE CAMARGO
 A Partir de: 20/01/2021

Processo N.: 1000003556052
 Nome: (63494/6) NELI LEITE DOS SANTOS
 Cargo/Função: (3441) PROFESSOR EDUC. BASICA
 Para Un. Adm: (212490) E. E DES. INT. DA ED. BAS. "PROF MILTON MAR
 CURVO"
 A Partir de: 01/02/2021

Processo N.: 1000003547489
 Nome: (241858/1) NILDO MUNIZ FERREIRA
 Cargo/Função: (4740) APOIO ADM EDUC PROFISSIONALIZADO-30
 Para Un. Adm: (045098) E.E. JOAO CATARINO DE SOUZA
 A Partir de: 20/01/2021

Processo N.: 1000003554589
 Nome: (234853/1) NILZANIL MARIA JOSE SOARES PINHEIRO
 Cargo/Função: (3441) PROFESSOR EDUC. BASICA
 Para Un. Adm: (021091) E.E. CLENIA ROSALINA SOUZA
 A Partir de: 22/01/2021

Processo N.: 1000003553561
 Nome: (251188/1) NILZETE GOMES PORTELA
 Cargo/Função: (4740) APOIO ADM EDUC PROFISSIONALIZADO-30
 Para Un. Adm: (014036) E.E. PROFª. IDALINA DE FARIAS
 A Partir de: 20/01/2021

Processo N.: 1000003547511
 Nome: (287500/1) OSNI RIBEIRO DA CRUZ
 Cargo/Função: (3476) APOIO ADM. EDUCACIONAL-ELEMENTAR
 Para Un. Adm: (009440) E.E. LEOVIGILDO DE MELO
 A Partir de: 20/01/2021

Processo N.: 1000003550033
 Nome: (92806/5) OTTO DOS ANJOS BARROSO
 Cargo/Função: (4740) APOIO ADM EDUC PROFISSIONALIZADO-30
 Para Un. Adm: (012815) E.E. JOAO CALIXTO BERNARDES
 A Partir de: 20/01/2021

Processo N.: 1000003556053
 Nome: (122639/10) PATRICIA CARLA MARTINS GARCIA
 Cargo/Função: (3441) PROFESSOR EDUC. BASICA
 Para Un. Adm: (212490) E. E DES. INT. DA ED. BAS. "PROF MILTON MAR
 CURVO"
 A Partir de: 01/02/2021

Processo N.: 1000003556643
 Nome: (224912/61) PATRICIA CONCILIA DE ALMEIDA MEDEIROS
 Cargo/Função: (3441) PROFESSOR EDUC. BASICA
 Para Un. Adm: (158836) E.E. PAULO FREIRE
 A Partir de: 20/01/2021

Processo N.: 1000003547488
 Nome: (235719/1) PATRICIA PAULA DA SILVA
 Cargo/Função: (4740) APOIO ADM EDUC PROFISSIONALIZADO-30
 Para Un. Adm: (045098) E.E. JOAO CATARINO DE SOUZA
 A Partir de: 20/01/2021

Processo N.: 1000003563830
 Nome: (140977/12) PATRICIA RAMOS BERTOLDO DE SENA SANTOS
 Cargo/Função: (3441) PROFESSOR EDUC. BASICA
 Para Un. Adm: (061298) E.E. PROF. NATALINO FERREIRA MENDES
 A Partir de: 20/01/2021

Processo N.: 1000003556910
 Nome: (213501/2) PATRICIA SIMONE DA SILVA CARVALHO
 Cargo/Função: (3441) PROFESSOR EDUC. BASICA
 Para Un. Adm: (009520) E.E. ANDRE AVELINO RIBEIRO
 A Partir de: 22/01/2021

Processo N.: 1000003563824
 Nome: (289884/1) PAULA CARVALHO DUTRA
 Cargo/Função: (3441) PROFESSOR EDUC. BASICA
 Para Un. Adm: (045780) E.E. CRIANÇA CIDADADA
 A Partir de: 20/01/2021

Processo N.: 1000003547450
 Nome: (99983/13) PAULA DANIELLA LEO BRAUN
 Cargo/Função: (3441) PROFESSOR EDUC. BASICA
 Para Un. Adm: (194921) EE DA PM TIRADENTES CB JOSE MARTINS DE
 MOURA
 A Partir de: 20/01/2021

Processo N.: 1000003560154
 Nome: (140168/1) PAULO ALVES PEREIRA

Cargo/Função: (3441) PROFESSOR EDUC. BASICA
Para Un. Adm: (010995) E.E. Maj. OTAVIO PITALUGA
A Partir de: 20/01/2021

Processo N.: 1000003560088

Nome: (288384/1) PAULO HENRIQUE BARBOSA
Cargo/Função: (3441) PROFESSOR EDUC. BASICA
Para Un. Adm: (049883) E.E. ANDRE MAGGI
A Partir de: 22/01/2021

Processo N.: 1000003547482

Nome: (110187/12) PAULO MARCOS FERREIRA ANDRADE
Cargo/Função: (3441) PROFESSOR EDUC. BASICA
Para Un. Adm: (045098) E.E. JOAO CATARINO DE SOUZA
A Partir de: 20/01/2021

Processo N.: 1000003563193

Nome: (202532/5) PEROLINA ALVES TAVARES NETA
Cargo/Função: (4740) APOIO ADM EDUC PROFISSIONALIZADO-30
Para Un. Adm: (212482) E.E. DES. INT. DA ED. BAS. "CREUSLHI DE SOUZ RAMOS"
A Partir de: 01/02/2021

Processo N.: 1000003563796

Nome: (72812/4) PIEDADE DE CENA ALMEIDA
Cargo/Função: (3441) PROFESSOR EDUC. BASICA
Para Un. Adm: (011630) E.E. Dr. LEOPOLDO AMBROSIO FILHO
A Partir de: 20/01/2021

Processo N.: 1000003563831

Nome: (213649/7) POLYANA DE CASTRO COSTA
Cargo/Função: (3441) PROFESSOR EDUC. BASICA
Para Un. Adm: (061298) E.E. PROF. NATALINO FERREIRA MENDES
A Partir de: 20/01/2021

Processo N.: 1000003547506

Nome: (66461/5) RAIMUNDO RIBEIRO DOS SANTOS
Cargo/Função: (3441) PROFESSOR EDUC. BASICA
Para Un. Adm: (014150) E.E. SANTA TEREZINHA
A Partir de: 21/01/2021

Processo N.: 1000003563813

Nome: (67123/1) REGIANE CRISTINA PEREIRA
Cargo/Função: (4731) TEC ADM EDUC PROFISSIONALIZADO-30
Para Un. Adm: (011720) E.E. UNIAO E FORÇA
A Partir de: 20/01/2021

Processo N.: 1000003563832

Nome: (227089/1) REGIANE FARIA CARVALHO DA SILVA
Cargo/Função: (4731) TEC ADM EDUC PROFISSIONALIZADO-30
Para Un. Adm: (061298) E.E. PROF. NATALINO FERREIRA MENDES
A Partir de: 20/01/2021

Processo N.: 1000003556553

Nome: (62707/9) REGINALDO GENTIL BRASILEIRO
Cargo/Função: (3441) PROFESSOR EDUC. BASICA
Para Un. Adm: (011088) E.E. ODORICO LEOCARIO ROSA
A Partir de: 20/01/2021

Processo N.: 1000003548767

Nome: (134452/8) REINER DE OLIVEIRA SOUZA
Cargo/Função: (3441) PROFESSOR EDUC. BASICA
Para Un. Adm: (197815) ESCOLA EST. LUIZA MIOTTO FERREIRA
A Partir de: 20/01/2021

Processo N.: 1000003547512

Nome: (288010/1) RENATA ALVES DOS SANTOS
Cargo/Função: (3468) TECNICO ADMINISTRATIVO EDUCACIONAL
Para Un. Adm: (009440) E.E. LEOVEGILDO DE MELO
A Partir de: 26/01/2021

Processo N.: 1000003556055

Nome: (65251/4) RENILDA MIRANDA CEBALHO
Cargo/Função: (3441) PROFESSOR EDUC. BASICA
Para Un. Adm: (212490) E. E. DES. INT. DA ED. BAS. "PROF MILTON MAR CURVO"
A Partir de: 01/02/2021

Processo N.: 1000003551247

Nome: (56344/8) RICARDA MARIA DA SILVA
Cargo/Função: (4740) APOIO ADM EDUC PROFISSIONALIZADO-30
Para Un. Adm: (012815) E.E. JOAO CALIXTO BERNARDES
A Partir de: 20/01/2021

Processo N.: 1000003547372

Nome: (249966/7) RITA DA SILVA TEIXEIRA
Cargo/Função: (3476) APOIO ADM. EDUCACIONAL-ELEMENTAR
Para Un. Adm: (016195) E.E. JOAO DE CAMPOS VIDAL
A Partir de: 20/01/2021

Processo N.: 1000003549558

Nome: (210523/3) ROBILEIA DOS SANTOS AMORIM
Cargo/Função: (4740) APOIO ADM EDUC PROFISSIONALIZADO-30
Para Un. Adm: (013099) E.E. VALE DO GUAPORE
A Partir de: 20/01/2021

Processo N.: 1000003549123

Nome: (204039/29) ROBINSON CIREIA DE OLIVEIRA
Cargo/Função: (3441) PROFESSOR EDUC. BASICA
Para Un. Adm: (010359) E.E. JOSE DE MESQUITA
A Partir de: 26/01/2021

Processo N.: 1000003563846

Nome: (70331/6) ROBSON JOSE FAUSTINO
Cargo/Função: (3441) PROFESSOR EDUC. BASICA
Para Un. Adm: (212490) E. E. DES. INT. DA ED. BAS. "PROF MILTON MAR

CURVO"

A Partir de: 01/02/2021

Processo N.: 1000003553284

Nome: (269853/4) RODRIGO DE SANTANA SILVA
Cargo/Função: (3441) PROFESSOR EDUC. BASICA
Para Un. Adm: (011886) E.E. Dep. FRANCISCO E. RANGEL TORRES
A Partir de: 20/01/2021

Processo N.: 1000003561019

Nome: (237440/1) ROMARA KLAIS GOMES
Cargo/Função: (3441) PROFESSOR EDUC. BASICA
Para Un. Adm: (016055) E.E. MADRE TARCILA
A Partir de: 27/01/2021

Processo N.: 1000003556077

Nome: (286890/1) ROMERO ANDERSON ANHES BARBOSA
Cargo/Função: (3476) APOIO ADM. EDUCACIONAL-ELEMENTAR
Para Un. Adm: (212490) E. E. DES. INT. DA ED. BAS. "PROF MILTON MAR

CURVO"

A Partir de: 01/02/2021

Processo N.: 1000003553285

Nome: (110712/24) ROMILDA ROSANE SCHIRMANN BRAGA
Cargo/Função: (3441) PROFESSOR EDUC. BASICA
Para Un. Adm: (011886) E.E. Dep. FRANCISCO E. RANGEL TORRES
A Partir de: 20/01/2021

Processo N.: 1000003559475

Nome: (290304/1) RONILSON DE ARAUJO
Cargo/Função: (3441) PROFESSOR EDUC. BASICA
Para Un. Adm: (015482) E.E. RUI BARBOSA
A Partir de: 20/01/2021

Processo N.: 1000003563865

Nome: (111884/9) RONIVON ALVES DE JESUS
Cargo/Função: (3441) PROFESSOR EDUC. BASICA
Para Un. Adm: (016047) E.E. JOAO MONTEIRO SOBRINHO
A Partir de: 20/01/2021

Processo N.: 1000003553613

Nome: (55195/2) ROSANA ANTUNES DO NASCIMENTO
Cargo/Função: (4740) APOIO ADM EDUC PROFISSIONALIZADO-30
Para Un. Adm: (010340) E.E. LICEU CUIABANO - MARIA DE ARRUDA

MULLER

A Partir de: 20/01/2021

Processo N.: 1000003555632

Nome: (70966/17) ROSANA FERREIRA MARTINS
Cargo/Função: (3441) PROFESSOR EDUC. BASICA
Para Un. Adm: (013099) E.E. VALE DO GUAPORE
A Partir de: 20/01/2021

Processo N.: 1000003547449

Nome: (61220/8) ROSANE BEATRIZ BABINSKI
Cargo/Função: (3441) PROFESSOR EDUC. BASICA
Para Un. Adm: (194921) EE DA PM TIRADENTES CB JOSE MARTINS DE MOURA
A Partir de: 22/01/2021

Processo N.: 1000003547483

Nome: (111777/2) ROSANGELA DA SILVA PAULINO
Cargo/Função: (4740) APOIO ADM EDUC PROFISSIONALIZADO-30
Para Un. Adm: (045098) E.E. JOAO CATARINO DE SOUZA
A Partir de: 20/01/2021

Processo N.: 1000003547455

Nome: (241905/1) ROSANGELA GOMES DE CAMPOS SOUSA
Cargo/Função: (4740) APOIO ADM EDUC PROFISSIONALIZADO-30
Para Un. Adm: (194921) EE DA PM TIRADENTES CB JOSE MARTINS DE MOURA
A Partir de: 22/01/2021

Processo N.: 1000003554713

Nome: (246391/1) ROSELI CRISTINA FERREIRA GARCIA
Cargo/Função: (4731) TEC ADM EDUC PROFISSIONALIZADO-30
Para Un. Adm: (010553) E.E. ANDRE LUIZ DA SILVA REIS
A Partir de: 20/01/2021

Processo N.: 1000003556056

Nome: (54259/8) ROSELI DO NASCIMENTO MOREIRA
Cargo/Função: (3441) PROFESSOR EDUC. BASICA
Para Un. Adm: (212490) E. E. DES. INT. DA ED. BAS. "PROF MILTON MAR CURVO"
A Partir de: 01/02/2021

Processo N.: 1000003562626

Nome: (39982/8) ROSELI FERREIRA LIMA
Cargo/Função: (3441) PROFESSOR EDUC. BASICA
Para Un. Adm: (011690) E.E. FREI AMBROSIO
A Partir de: 20/01/2021

Processo N.: 1000003556364

Nome: (77502/2) ROSEMARI RODRIGUES DA SILVA
Cargo/Função: (4740) APOIO ADM EDUC PROFISSIONALIZADO-30
Para Un. Adm: (212440) E.E. DE DESENVOLV. INTEG. DA EDUC. BAS. "JOSE DIAS"
A Partir de: 01/02/2021

Processo N.: 1000003563854

Nome: (201971/43) ROSIANE FERRAZ SOARES
Cargo/Função: (3441) PROFESSOR EDUC. BASICA
Para Un. Adm: (012394) E.E. JOSE DE BARROS MACIEL
A Partir de: 20/01/2021

Processo N.: 1000003547249

Nome: (101261/29) ROSINEI CANAVARROS DA CRUZ
Cargo/Função: (3441) PROFESSOR EDUC. BASICA
Para Un. Adm: (009849) E.E. RAIMUNDO PINHEIRO DA SILVA
A Partir de: 20/01/2021

Processo N.: 1000003547537
Nome: (76389/2) ROSINEIA SOARES DOS SANTOS
Cargo/Função: (3441) PROFESSOR EDUC. BASICA
Para Un. Adm: (023329) E.E. MALIK DIDIER NAMER ZAHAFI
A Partir de: 22/01/2021

Processo N.: 1000003548990
Nome: (242521/1) ROSINETE DIMAS SANTOS
Cargo/Função: (4740) APOIO ADM EDUC PROFISSIONALIZADO-30
Para Un. Adm: (014630) E.E. Pe. EZEQUIEL RAMIN
A Partir de: 21/01/2021

Processo N.: 1000003556078
Nome: (203525/4) ROSINEY MARIA DA CRUZ FONSECA
Cargo/Função: (4740) APOIO ADM EDUC PROFISSIONALIZADO-30
Para Un. Adm: (212490) E. E DES. INT. DA ED. BAS. "PROF MILTON MAR
CURVO"
A Partir de: 01/02/2021

Processo N.: 1000003563812
Nome: (88747/1) ROZARIA SANTANA DA CONCEICAO MIRANDA GENUINO
Cargo/Função: (3441) PROFESSOR EDUC. BASICA
Para Un. Adm: (011703) E.E. PROF. DEMETRIO COSTA PEREIRA
A Partir de: 20/01/2021

Processo N.: 1000003560168
Nome: (89417/30) ROZILENE DE MORAIS SOUSA
Cargo/Função: (3441) PROFESSOR EDUC. BASICA
Para Un. Adm: (011142) E.E. EMANUEL PINHEIRO
A Partir de: 20/01/2021

Processo N.: 1000003551001
Nome: (231788/4) SALVADOR FLAVIO PEREIRA DA SILVA
Cargo/Função: (3441) PROFESSOR EDUC. BASICA
Para Un. Adm: (076201) E.E. PROF. JOAO CRISOSTOMO DE FIGUEIREDO
A Partir de: 20/01/2021

Processo N.: 1000003554945
Nome: (285836/1) SAMELA RICIelly RODRIGUES CASTRO
Cargo/Função: (3468) TECNICO ADMINISTRATIVO EDUCACIONAL
Para Un. Adm: (212482) E.E DES. INT. DA ED. BAS. "CREUSLHI DE SOUZ
RAMOS"
A Partir de: 20/01/2021

Processo N.: 1000003555606
Nome: (302637/1) SAMUEL RIBEIRO LOPES
Cargo/Função: (3441) PROFESSOR EDUC. BASICA
Para Un. Adm: (016055) E.E. MADRE TARCILA
A Partir de: 25/01/2021

Processo N.: 1000003556079
Nome: (287274/1) SAMUEL ROSA GARCIA
Cargo/Função: (3476) APOIO ADM. EDUCACIONAL-ELEMENTAR
Para Un. Adm: (212490) E. E DES. INT. DA ED. BAS. "PROF MILTON MAR
CURVO"
A Partir de: 01/02/2021

Processo N.: 1000003553715
Nome: (228478/5) SAMYA KARLA NUNES PEREIRA
Cargo/Função: (3441) PROFESSOR EDUC. BASICA
Para Un. Adm: (014044) E.E. OLEGARIO MOREIRA DE BARROS
A Partir de: 20/01/2021

Processo N.: 1000003549059
Nome: (36829/12) SANDRA REGINA RIBEIRO DA CRUZ
Cargo/Função: (3441) PROFESSOR EDUC. BASICA
Para Un. Adm: (014044) E.E. OLEGARIO MOREIRA DE BARROS
A Partir de: 20/01/2021

Processo N.: 1000003556410
Nome: (302644/1) SARAH SANTOS CAITANO
Cargo/Função: (3441) PROFESSOR EDUC. BASICA
Para Un. Adm: (145734) E.E. MARIA MIRANDA ARAUJO
A Partir de: 20/01/2021

Processo N.: 1000003562195
Nome: (113381/40) SELMA MARIA DE ARAUJO
Cargo/Função: (3441) PROFESSOR EDUC. BASICA
Para Un. Adm: (009806) E.E. HISTORIADOR RUBENS DE MENDONÇA
A Partir de: 20/01/2021

Processo N.: 1000003563192
Nome: (140854/7) SERGIO FERREIRA DA SIVA
Cargo/Função: (3441) PROFESSOR EDUC. BASICA
Para Un. Adm: (212482) E.E DES. INT. DA ED. BAS. "CREUSLHI DE SOUZ
RAMOS"
A Partir de: 01/02/2021

Processo N.: 1000003562332
Nome: (31066/1) SERGIO VISINTIN
Cargo/Função: (3441) PROFESSOR EDUC. BASICA
Para Un. Adm: (013226) E.E. Dr. JOSE GENTIL DA SILVA
A Partir de: 20/01/2021

Processo N.: 1000003551249
Nome: (227628/1) SIDINEIA ALVES MARTINS
Cargo/Função: (4740) APOIO ADM EDUC PROFISSIONALIZADO-30
Para Un. Adm: (012815) E.E. JOAO CALIXTO BERNARDES
A Partir de: 20/01/2021

Processo N.: 1000003563850

Nome: (86689/15) SILENE FATIMA RODRIGUES
Cargo/Função: (3441) PROFESSOR EDUC. BASICA
Para Un. Adm: (061298) E.E. PROF. NATALINO FERREIRA MENDES
A Partir de: 20/01/2021

Processo N.: 1000003547032
Nome: (125157/3) SILENE KATIA NASCIMENTO FERNANDES
Cargo/Função: (4740) APOIO ADM EDUC PROFISSIONALIZADO-30
Para Un. Adm: (009725) E.E. AGENOR FERREIRA LEAO
A Partir de: 22/01/2021

Processo N.: 1000003548301
Nome: (87305/1) SILVANA APARECIDA GOMES
Cargo/Função: (3441) PROFESSOR EDUC. BASICA
Para Un. Adm: (014982) E.E. JOAO MATHEUS BARBOSA
A Partir de: 20/01/2021

Processo N.: 1000003563808
Nome: (119094/5) SILVANA NUNES
Cargo/Função: (3441) PROFESSOR EDUC. BASICA
Para Un. Adm: (011690) E.E. FREI AMBROSIO
A Partir de: 20/01/2021

Processo N.: 1000003551279
Nome: (233686/1) SIMONE LEMES DE SOUZA
Cargo/Função: (4740) APOIO ADM EDUC PROFISSIONALIZADO-30
Para Un. Adm: (012815) E.E. JOAO CALIXTO BERNARDES
A Partir de: 19/01/2021

Processo N.: 1000003563309
Nome: (63900/4) SUELME EVANGELISTA FERNANDES
Cargo/Função: (3441) PROFESSOR EDUC. BASICA
Para Un. Adm: (009547) E.E. PASCOAL RAMOS
A Partir de: 20/01/2021

Processo N.: 1000003560148
Nome: (288438/1) TATIANE DA SILVA PIRES FELIX
Cargo/Função: (3441) PROFESSOR EDUC. BASICA
Para Un. Adm: (010863) E.E. LUCAS PACHECO DE CAMARGO
A Partir de: 20/01/2021

Processo N.: 1000003556057
Nome: (240193/29) TATIANE SOUZA ALVES
Cargo/Função: (3441) PROFESSOR EDUC. BASICA
Para Un. Adm: (212490) E. E DES. INT. DA ED. BAS. "PROF MILTON MAR
CURVO"
A Partir de: 01/02/2021

Processo N.: 1000003547466
Nome: (234581/1) TEREZINHA DE JESUS AIRES CARNEIRO
Cargo/Função: (3441) PROFESSOR EDUC. BASICA
Para Un. Adm: (124907) E.E. TEOTONIO CARLOS DA CUNHA NETO
A Partir de: 22/01/2021

Processo N.: 1000003556080
Nome: (287816/1) THAIS CAMILA SILVA OLIVEIRA
Cargo/Função: (3476) APOIO ADM. EDUCACIONAL-ELEMENTAR
Para Un. Adm: (212490) E. E DES. INT. DA ED. BAS. "PROF MILTON MAR
CURVO"
A Partir de: 01/02/2021

Processo N.: 1000003546995
Nome: (227425/1) UBIARA JULIANA DAL SOTO
Cargo/Função: (3441) PROFESSOR EDUC. BASICA
Para Un. Adm: (015091) E.E. ANTONIO GROHS
A Partir de: 20/01/2021

Processo N.: 1000003554543
Nome: (75888/2) UDO REINHARD PEDDE
Cargo/Função: (3441) PROFESSOR EDUC. BASICA
Para Un. Adm: (196509) E.E. MIL TIR MAJOR PM ERNESTINO VERISSIMO
DA SILVA
A Partir de: 22/01/2021

Processo N.: 1000003554146
Nome: (60699/14) UEZILEI FERREIRA DA SILVA
Cargo/Função: (3441) PROFESSOR EDUC. BASICA
Para Un. Adm: (009865) E.E. ALICE FONTES PINHEIRO
A Partir de: 20/01/2021

Processo N.: 1000003556058
Nome: (101224/35) VALDECI LAURENTINOSILVA
Cargo/Função: (3441) PROFESSOR EDUC. BASICA
Para Un. Adm: (212490) E. E DES. INT. DA ED. BAS. "PROF MILTON MAR
CURVO"
A Partir de: 01/02/2021

Processo N.: 1000003547554
Nome: (302674/1) VALDEMAR SOUZA DE ALMEIDA
Cargo/Função: (3441) PROFESSOR EDUC. BASICA
Para Un. Adm: (184152) E. E. JUAREZ RODRIGUES DOS ANJOS
A Partir de: 27/01/2021

Processo N.: 1000003549962
Nome: (122028/7) VALDEMIR HAVERROTTH
Cargo/Função: (3441) PROFESSOR EDUC. BASICA
Para Un. Adm: (127728) E.E. PROF. VALDOMIRO TEODORO CANDIDO
A Partir de: 20/01/2021

Processo N.: 1000003563848
Nome: (118532/15) VALDENIR GOMES DE LIMA VITTORAZZI
Cargo/Função: (3441) PROFESSOR EDUC. BASICA
Para Un. Adm: (011690) E.E. FREI AMBROSIO
A Partir de: 20/01/2021

Processo N.: 1000003559284

Nome: (212353/4) VALDICEIA MOREIRA RIBEIRO
Cargo/Função: (3441) PROFESSOR EDUC. BASICA
Para Un. Adm: (061298) E.E. PROF. NATALINO FERREIRA MENDES
A Partir de: 20/01/2021

Processo N.: 1000003553728
Nome: (253405/1) VALDINEIA DA SILVA PEREIRA
Cargo/Função: (3441) PROFESSOR EDUC. BASICA
Para Un. Adm: (014036) E.E. PROF. IDALINA DE FARIAS
A Partir de: 20/01/2021

Processo N.: 1000003563816
Nome: (103217/7) VALDIRENE PEIXOTO
Cargo/Função: (3441) PROFESSOR EDUC. BASICA
Para Un. Adm: (011754) E.E. Des. GABRIEL PINTO DE ARRUDA
A Partir de: 20/01/2021

Processo N.: 1000003547538
Nome: (100084/1) VALERIA SILVA DE OLIVEIRA
Cargo/Função: (3441) PROFESSOR EDUC. BASICA
Para Un. Adm: (023329) E.E. MALIK DIDIER NAMER ZAHAFI
A Partir de: 20/01/2021

Processo N.: 1000003547539
Nome: (100084/2) VALERIA SILVA DE OLIVEIRA
Cargo/Função: (3441) PROFESSOR EDUC. BASICA
Para Un. Adm: (023329) E.E. MALIK DIDIER NAMER ZAHAFI
A Partir de: 22/01/2021

Processo N.: 1000003563800
Nome: (46829/12) VALTEMIER ARAUJO PEREIRA
Cargo/Função: (3441) PROFESSOR EDUC. BASICA
Para Un. Adm: (011657) E.E. SAO LUIZ
A Partir de: 20/01/2021

Processo N.: 1000003560127
Nome: (288638/1) VANIA MARIA DOS SANTOS
Cargo/Função: (3441) PROFESSOR EDUC. BASICA
Para Un. Adm: (021644) E.E. PROF. CARLOS PEREIRA BARBOSA
A Partir de: 20/01/2021

Processo N.: 1000003547501
Nome: (136889/3) VERA DE SOUZA ALMEIDA MOREIRA
Cargo/Função: (3441) PROFESSOR EDUC. BASICA
Para Un. Adm: (154695) E.E. TARSILA DO AMARAL
A Partir de: 20/01/2021

Processo N.: 1000003563311
Nome: (113161/6) VERUSCKA DUARTE ARAUJO
Cargo/Função: (3441) PROFESSOR EDUC. BASICA
Para Un. Adm: (049859) E.E. PROF. ELIANE DIGIGOV SANTANA
A Partir de: 20/01/2021

Processo N.: 1000003547550
Nome: (288714/1) VIVIANE GOMES GONCALVES
Cargo/Função: (4740) APOIO ADM EDUC PROFISSIONALIZADO-30
Para Un. Adm: (184152) E. E. JUAREZ RODRIGUES DOS ANJOS
A Partir de: 20/01/2021

Processo N.: 1000003547444
Nome: (302642/1) WALBER GOMES DO NASCIMENTO
Cargo/Função: (3441) PROFESSOR EDUC. BASICA
Para Un. Adm: (038652) E.E. 29 DE JULHO
A Partir de: 22/01/2021

Processo N.: 1000003547533
Nome: (45979/1) WANA CRISTINA FARIA DE CARVALHO
Cargo/Função: (3441) PROFESSOR EDUC. BASICA
Para Un. Adm: (023329) E.E. MALIK DIDIER NAMER ZAHAFI
A Partir de: 20/01/2021

Processo N.: 1000003553275
Nome: (39713/17) WANDER ZANOL MERLIM
Cargo/Função: (3441) PROFESSOR EDUC. BASICA
Para Un. Adm: (011886) E.E. Dep. FRANCISCO E. RANGEL TORRES
A Partir de: 20/01/2021

Processo N.: 1000003563815
Nome: (87746/3) WANDERLEI LONGUI
Cargo/Função: (3441) PROFESSOR EDUC. BASICA
Para Un. Adm: (011754) E.E. Des. GABRIEL PINTO DE ARRUDA
A Partir de: 20/01/2021

Processo N.: 1000003563794
Nome: (100974/1) WANESSA FERREIRA DE OLIVEIRA
Cargo/Função: (3441) PROFESSOR EDUC. BASICA
Para Un. Adm: (011614) E.E. Sen. MARIO MOTA
A Partir de: 20/01/2021

Processo N.: 1000003560162
Nome: (111248/30) WATSON SILVA DE ALMEIDA LARA
Cargo/Função: (3441) PROFESSOR EDUC. BASICA
Para Un. Adm: (010960) E.E. JOSE RODRIGUES DOS SANTOS
A Partir de: 20/01/2021

Processo N.: 1000003547547
Nome: (207755/44) WELLYGTON JOSE DOS SANTOS
Cargo/Função: (3441) PROFESSOR EDUC. BASICA
Para Un. Adm: (184152) E. E. JUAREZ RODRIGUES DOS ANJOS
A Partir de: 27/01/2021

Processo N.: 1000003557210
Nome: (240436/1) WELMA MORAES DE PINHO
Cargo/Função: (4731) TEC ADM EDUC PROFISSIONALIZADO-30
Para Un. Adm: (009970) E.E. NEWTON ALFREDO DE AGUIAR
A Partir de: 20/01/2021

Processo N.: 1000003551370
Nome: (49797/15) ZENAIDE PAULINA DE OLIVEIRA
Cargo/Função: (3441) PROFESSOR EDUC. BASICA
Para Un. Adm: (012815) E.E. JOAO CALIXTO BERNARDES
A Partir de: 20/01/2021

Processo N.: 1000003560114
Nome: (243649/3) ZENALDA VIANA NEVES
Cargo/Função: (3441) PROFESSOR EDUC. BASICA
Para Un. Adm: (011088) E.E. ODORICO LEOCARIO ROSA
A Partir de: 20/01/2021

Processo N.: 1000003563838
Nome: (50565/7) ZENE MARIA ELIAS ARANTES
Cargo/Função: (3441) PROFESSOR EDUC. BASICA
Para Un. Adm: (084336) E.E. PROF. JOAO FLORENTINO SILVA NETO
A Partir de: 02/02/2021

Processo N.: 1000003553278
Nome: (61435/7) ZILMA MARTINS DE MOURA
Cargo/Função: (3441) PROFESSOR EDUC. BASICA
Para Un. Adm: (011886) E.E. Dep. FRANCISCO E. RANGEL TORRES
A Partir de: 20/01/2021

PUBLICADA, REGISTRADA, CUMPRE-SE.
Cuiabá-MT, 09 de Fevereiro de 2021.
Alan Resende Porto
Secretário de Estado de Educação

BOLETIM DE PESSOAL/SEDUC/00213/2021 DE:
10/02/2021

O Secretário de Estado de Educação no uso de suas atribuições que lhes são conferidas por lei,

Resolve: AUTORIZAR
Evento: ADICIONAL NOTURNO

Processo N.: 1000003554857
Nome: (227394/1) ABDIAS PINHEIRO DE SOUSA FILHO
Cargo/Função: (4740) APOIO ADM EDUC PROFISSIONALIZADO-30
Un. Adm: (016411) E.E. 19 DE JULHO
A Partir de: 20/01/2021 Até 31/01/2021

Processo N.: 1000003549607
Nome: (32846/1) ABELARDO PINTO TELES FILHO
Cargo/Função: (4740) APOIO ADM EDUC PROFISSIONALIZADO-30
Un. Adm: (014320) E.E. MARIA DE LOURDES R. FRAGELLI
A Partir de: 20/01/2021 Até 31/01/2021

Processo N.: 1000003557122
Nome: (290213/1) ABRÃO LINCOLN DIAS DE SOUZA
Cargo/Função: (3476) APOIO ADM. EDUCACIONAL-ELEMENTAR
Un. Adm: (010553) E.E. ANDRE LUIZ DA SILVA REIS
A Partir de: 20/01/2021 Até 31/01/2021

Processo N.: 1000003557527
Nome: (289681/1) ACHILES FERREIRA DA COSTA NETO
Cargo/Função: (3476) APOIO ADM. EDUCACIONAL-ELEMENTAR
Un. Adm: (009482) E.E. PROF. HELIODORO CAPISTRANO DA SILVA
A Partir de: 20/01/2021 Até 31/01/2021

Processo N.: 1000003552262
Nome: (63852/5) ADAILDE FERREIRA MIRANDA
Cargo/Função: (4740) APOIO ADM EDUC PROFISSIONALIZADO-30
Un. Adm: (013927) E.E. GERALDO SANTANA DOS SANTOS
A Partir de: 20/01/2021 Até 31/01/2021

Processo N.: 1000003549621
Nome: (84381/1) ADAILTON DIAS NEVES
Cargo/Função: (4740) APOIO ADM EDUC PROFISSIONALIZADO-30
Un. Adm: (040886) ASSESSORIA PEDAGOGICA - GUIRATINGA
A Partir de: 20/01/2021 Até 31/01/2021

Processo N.: 1000003558123
Nome: (56451/19) ADEJAIME MUNIZ DOS SANTOS
Cargo/Função: (4740) APOIO ADM EDUC PROFISSIONALIZADO-30
Un. Adm: (012068) E.E. PROF. DEMETRIO DE SOUZA
A Partir de: 20/01/2021 Até 31/01/2021

Processo N.: 1000003557463
Nome: (288060/1) ADELINO BRAZ VENUTI
Cargo/Função: (3476) APOIO ADM. EDUCACIONAL-ELEMENTAR
Un. Adm: (011606) E.E. ONZE DE MARÇO
A Partir de: 01/01/2021 Até 10/01/2021

Processo N.: 1000003563914
Nome: (288060/1) ADELINO BRAZ VENUTI
Cargo/Função: (3476) APOIO ADM. EDUCACIONAL-ELEMENTAR
Un. Adm: (011606) E.E. ONZE DE MARÇO
A Partir de: 27/01/2021 Até 31/01/2021

Processo N.: 1000003551901
Nome: (250709/1) ADELIO COZER
Cargo/Função: (3476) APOIO ADM. EDUCACIONAL-ELEMENTAR
Un. Adm: (045810) ASSESSORIA PEDAGOGICA DE GAUCHA DO NORTE
A Partir de: 20/01/2021 Até 31/01/2021

Processo N.: 1000003552306
Nome: (208967/8) ADEMAR MACHADO
Cargo/Função: (4740) APOIO ADM EDUC PROFISSIONALIZADO-30
Un. Adm: (013153) E.E. CORA CORALINA
A Partir de: 20/01/2021 Até 31/01/2021

Processo N.: 1000003557526

Nome: (286347/1) ADEMILSON GONCALVES DA SILVA
Cargo/Função: (3476) APOIO ADM. EDUCACIONAL-ELEMENTAR
Un. Adm: (009482) E.E. PROF. HELIODORO CAPISTRANO DA SILVA
A Partir de: 20/01/2021 Até 31/01/2021

Processo N.: 1000003551629
Nome: (100883/1) ADEMILTO QUEIROZ PEREIRA
Cargo/Função: (3476) APOIO ADM. EDUCACIONAL-ELEMENTAR
Un. Adm: (016500) E.E. MARIO SPINELLI
A Partir de: 20/01/2021 Até 31/01/2021

Processo N.: 1000003559600
Nome: (128334/3) ADEMIR JOSE DA SILVA
Cargo/Função: (4740) APOIO ADM EDUC PROFISSIONALIZADO-30
Un. Adm: (012726) E.E. DOM FRANCISCO DE AQUINO CORREA
A Partir de: 20/01/2021 Até 31/01/2021

Processo N.: 1000003564059
Nome: (287762/1) ADEMIR MILLER
Cargo/Função: (3476) APOIO ADM. EDUCACIONAL-ELEMENTAR
Un. Adm: (015210) E.E. Dep. BERTOLDO FREIRE
A Partir de: 20/01/2021 Até 31/01/2021

Processo N.: 1000003549797
Nome: (87251/1) ADEMIR SILVA DE SIQUEIRA
Cargo/Função: (4740) APOIO ADM EDUC PROFISSIONALIZADO-30
Un. Adm: (013773) E.E. 29 DE JUNHO
A Partir de: 20/01/2021 Até 31/01/2021

Processo N.: 1000003549536
Nome: (111724/10) ADENILSON ANTONIO CORREA
Cargo/Função: (4740) APOIO ADM EDUC PROFISSIONALIZADO-30
Un. Adm: (145696) E.E. VIRGILIO CORREA FILHO
A Partir de: 20/01/2021 Até 31/01/2021

Processo N.: 1000003552075
Nome: (251192/1) ADENILSON DUARTE VARJAO
Cargo/Função: (4740) APOIO ADM EDUC PROFISSIONALIZADO-30
Un. Adm: (011460) E.E. JARDIM ARAGUAIA
A Partir de: 20/01/2021 Até 31/01/2021

Processo N.: 1000003553070
Nome: (85922/1) ADESON DA SILVA TAQUES
Cargo/Função: (4740) APOIO ADM EDUC PROFISSIONALIZADO-30
Un. Adm: (010588) E.E. PROF. ULISSES CUIABANO
A Partir de: 20/01/2021 Até 31/01/2021

Processo N.: 1000003553109
Nome: (87258/1) ADEVAL OLIVEIRA DOS SANTOS
Cargo/Função: (4740) APOIO ADM EDUC PROFISSIONALIZADO-30
Un. Adm: (049794) E.E. SANTO ANTONIO
A Partir de: 20/01/2021 Até 31/01/2021

Processo N.: 1000003551113
Nome: (100085/1) ADILSON DOS SANTOS OLIVEIRA
Cargo/Função: (4740) APOIO ADM EDUC PROFISSIONALIZADO-30
Un. Adm: (009890) CEJA PROFª. ALMIRA DE AMORIM SILVA
A Partir de: 20/01/2021 Até 31/01/2021

Processo N.: 1000003553908
Nome: (289832/1) ADILSON PEREIRA LUNA
Cargo/Função: (3476) APOIO ADM. EDUCACIONAL-ELEMENTAR
Un. Adm: (012173) E.E. HEROCLITO LEONCIO MONTEIRO
A Partir de: 20/01/2021 Até 31/01/2021

Processo N.: 1000003549547
Nome: (287760/1) ADRIANA SALES DA SILVA
Cargo/Função: (3476) APOIO ADM. EDUCACIONAL-ELEMENTAR
Un. Adm: (038733) CRECHE EST. ENS. FUND. MARIA EUNICE DUARTE
A Partir de: 20/01/2021 Até 31/01/2021

Processo N.: 1000003552111
Nome: (241836/1) ADRIANO MORETTI ASSIM
Cargo/Função: (4740) APOIO ADM EDUC PROFISSIONALIZADO-30
Un. Adm: (016012) CEJA ANTONIO CASAGRANDE
A Partir de: 20/01/2021 Até 31/01/2021

Processo N.: 1000003549477
Nome: (41681/9) AFONSO DANTOS DOS SANTOS
Cargo/Função: (4740) APOIO ADM EDUC PROFISSIONALIZADO-30
Un. Adm: (041360) ASSESSORIA PEDAGOGICA - SINOP
A Partir de: 20/01/2021 Até 31/01/2021

Processo N.: 1000003558352
Nome: (286207/1) AGNALDO ALVES DE ABREU
Cargo/Função: (3476) APOIO ADM. EDUCACIONAL-ELEMENTAR
Un. Adm: (012912) E.E. ARLINDA PESSOA MARBECK MORRECK
A Partir de: 20/01/2021 Até 31/01/2021

Processo N.: 1000003559918
Nome: (54705/2) AGNALDO BATISTA SALLES
Cargo/Função: (4740) APOIO ADM EDUC PROFISSIONALIZADO-30
Un. Adm: (173347) E. E. ANTONIA MOURA MUNIZ
A Partir de: 20/01/2021 Até 31/01/2021

Processo N.: 1000003555670
Nome: (290179/1) AGNALDO DE ANDRADE SILVA
Cargo/Função: (3476) APOIO ADM. EDUCACIONAL-ELEMENTAR
Un. Adm: (016047) E.E. JOAO MONTEIRO SOBRINHO
A Partir de: 20/01/2021 Até 31/01/2021

Processo N.: 1000003551537
Nome: (62813/4) AGNALDO ROBERTO DE BRITO
Cargo/Função: (4740) APOIO ADM EDUC PROFISSIONALIZADO-30
Un. Adm: (173584) E. E. GOV. JOSE GARCIA NETO

A Partir de: 20/01/2021 Até 31/01/2021

Processo N.: 1000003549810
Nome: (87831/1) AGNO PEREIRA DUARTE
Cargo/Função: (4740) APOIO ADM EDUC PROFISSIONALIZADO-30
Un. Adm: (015075) E.E. ARLINDO ESTILAC LEAL
A Partir de: 20/01/2021 Até 31/01/2021

Processo N.: 1000003563934
Nome: (122837/18) AILTON FERREIRA DA SILVA
Cargo/Função: (4740) APOIO ADM EDUC PROFISSIONALIZADO-30
Un. Adm: (011487) E.E. ANTONIO NONATO ROCHA
A Partir de: 20/01/2021 Até 31/01/2021

Processo N.: 1000003550192
Nome: (87951/1) AILTON RIBEIRO DO NASCIMENTO
Cargo/Função: (4740) APOIO ADM EDUC PROFISSIONALIZADO-30
Un. Adm: (021652) E.E. PROF. ARLINDO DE SILVA BRUNO
A Partir de: 20/01/2021 Até 31/01/2021

Processo N.: 1000003551191
Nome: (73380/1) AIRTON DENIS DA COSTA
Cargo/Função: (4740) APOIO ADM EDUC PROFISSIONALIZADO-30
Un. Adm: (009610) E.E. ANTONIO EPAMINONDAS
A Partir de: 20/01/2021 Até 31/01/2021

Processo N.: 1000003549616
Nome: (242018/1) ALBINO SERGIO RODRIGUES DE SOUZA
Cargo/Função: (4740) APOIO ADM EDUC PROFISSIONALIZADO-30
Un. Adm: (104230) E.E. PROF. ELIDIO MURCELLI FILHO
A Partir de: 20/01/2021 Até 31/01/2021

Processo N.: 1000003552138
Nome: (86997/1) ALCEIR DE ALMEIDA RIBEIRO
Cargo/Função: (4740) APOIO ADM EDUC PROFISSIONALIZADO-30
Un. Adm: (013412) E.E. Cel. ANTONIO PAES DE BARROS
A Partir de: 20/01/2021 Até 31/01/2021

Processo N.: 1000003550567
Nome: (140548/3) ALCIDES MONTEIRO DA SILVA
Cargo/Função: (3476) APOIO ADM. EDUCACIONAL-ELEMENTAR
Un. Adm: (173576) E.E. GOV. DANTE MARTINS DE OLIVEIRA
A Partir de: 20/01/2021 Até 31/01/2021

Processo N.: 1000003556617
Nome: (242031/1) ALCINO OLIVEIRA MOURA
Cargo/Função: (4740) APOIO ADM EDUC PROFISSIONALIZADO-30
Un. Adm: (042560) ASSESSORIA PEDAGOGICA - SAO JOSE DO XING
A Partir de: 20/01/2021 Até 31/01/2021

Processo N.: 1000003561834
Nome: (226920/1) ALCINO PEREIRA DA SILVA
Cargo/Função: (4740) APOIO ADM EDUC PROFISSIONALIZADO-30
Un. Adm: (013242) E.E. NILZA DE OLIVEIRA PIPINO
A Partir de: 20/01/2021 Até 31/01/2021

Processo N.: 1000003550411
Nome: (55940/7) ALCIR LUIZ PAIZ
Cargo/Função: (4740) APOIO ADM EDUC PROFISSIONALIZADO-30
Un. Adm: (021636) E.E. CECILIA CASTRO BARBOSA
A Partir de: 20/01/2021 Até 31/01/2021

Processo N.: 1000003559568
Nome: (83054/2) ALECIO MARCELO VAZ DA SILVA
Cargo/Função: (4740) APOIO ADM EDUC PROFISSIONALIZADO-30
Un. Adm: (010855) E.E. SILVESTRE GOMES JARDIM
A Partir de: 20/01/2021 Até 31/01/2021

Processo N.: 1000003554728
Nome: (92650/12) ALEX GOMES MELLO
Cargo/Função: (3476) APOIO ADM. EDUCACIONAL-ELEMENTAR
Un. Adm: (014150) E.E. SANTA TEREZINHA
A Partir de: 20/01/2021 Até 31/01/2021

Processo N.: 1000003551147
Nome: (288345/1) ALEX JOSE LEMES
Cargo/Função: (3476) APOIO ADM. EDUCACIONAL-ELEMENTAR
Un. Adm: (011894) E.E. Pe. JOSE ANCHIETA
A Partir de: 20/01/2021 Até 31/01/2021

Processo N.: 1000003563680
Nome: (290493/1) ALEX LICA LIMA
Cargo/Função: (3476) APOIO ADM. EDUCACIONAL-ELEMENTAR
Un. Adm: (011703) E.E. PROF. DEMETRIO COSTA PEREIRA
A Partir de: 20/01/2021 Até 31/01/2021

Processo N.: 1000003550821
Nome: (78506/2) ALEXANDRE ANTONIO DE OLIVEIRA
Cargo/Função: (4740) APOIO ADM EDUC PROFISSIONALIZADO-30
Un. Adm: (011185) E.E. 7 DE SETEMBRO
A Partir de: 20/01/2021 Até 31/01/2021

Processo N.: 1000003549549
Nome: (98269/2) ALEXANDRE EVALDO ZANCANARO
Cargo/Função: (4740) APOIO ADM EDUC PROFISSIONALIZADO-30
Un. Adm: (196495) E. E. PROFESSORA NORMA LUCIA NUNES
A Partir de: 20/01/2021 Até 31/01/2021

Processo N.: 1000003554084
Nome: (288351/1) ALEXANDRE MARCOS FERNANDES SIMAO
Cargo/Função: (3476) APOIO ADM. EDUCACIONAL-ELEMENTAR
Un. Adm: (009679) E.E. PROFª. HERMELINDA DE FIGUEIREDO
A Partir de: 20/01/2021 Até 31/01/2021

Processo N.: 1000003559826
Nome: (85075/1) ALMIRANDA PEREIRA DOS SANTOS

Cargo/Função: (4740) APOIO ADM EDUC PROFISSIONALIZADO-30
Un. Adm: (010189) E.E. Pe. JOSE MARIA DO SACRAMENTO
A Partir de: 20/01/2021 Até 31/01/2021

Processo N.: 1000003562551
Nome: (108485/4) AMARILDO VENANCIO DE SOUZA
Cargo/Função: (4740) APOIO ADM EDUC PROFISSIONALIZADO-30
Un. Adm: (011290) E.E. JOSE ANGELO DOS SANTOS
A Partir de: 20/01/2021 Até 31/01/2021

Processo N.: 1000003550825
Nome: (289354/1) AMOREZIO TANAN DE FIGUEIREDO
Cargo/Função: (3476) APOIO ADM. EDUCACIONAL-ELEMENTAR
Un. Adm: (077895) E.E. 19 DE DEZEMBRO
A Partir de: 20/01/2021 Até 31/01/2021

Processo N.: 1000003549489
Nome: (87315/1) ANA DELMA SOUSA MORAIS
Cargo/Função: (4740) APOIO ADM EDUC PROFISSIONALIZADO-30
Un. Adm: (041947) ASSESSORIA PEDAGOGICA - PEIXOTO DE AZEVE
A Partir de: 22/01/2021 Até 31/01/2021

Processo N.: 1000003559566
Nome: (107083/2) ANDERSON DOS SANTOS MARTINS
Cargo/Função: (4740) APOIO ADM EDUC PROFISSIONALIZADO-30
Un. Adm: (010855) E.E. SILVESTRE GOMES JARDIM
A Partir de: 20/01/2021 Até 31/01/2021

Processo N.: 1000003550496
Nome: (227748/1) ANDRE CALDAS DA SILVA
Cargo/Função: (4740) APOIO ADM EDUC PROFISSIONALIZADO-30
Un. Adm: (049875) E.E. DOMINGOS SAVIO BRANDAO LIMA
A Partir de: 20/01/2021 Até 31/01/2021

Processo N.: 1000003559165
Nome: (288223/1) ANDRE LUIZ SIQUEIRA RIBEIRO
Cargo/Função: (3476) APOIO ADM. EDUCACIONAL-ELEMENTAR
Un. Adm: (021628) E.E. RODOLFO AUGUSTO T. CURVO
A Partir de: 20/01/2021 Até 31/01/2021

Processo N.: 1000003551251
Nome: (288934/1) ANDRE OTOWICZ DA SILVA
Cargo/Função: (3476) APOIO ADM. EDUCACIONAL-ELEMENTAR
Un. Adm: (069558) E.E. ANGELINA F. MAZZUTTI
A Partir de: 20/01/2021 Até 31/01/2021

Processo N.: 1000003559815
Nome: (87952/1) ANDRE RODRIGUES DE PAULA
Cargo/Função: (4740) APOIO ADM EDUC PROFISSIONALIZADO-30
Un. Adm: (012815) E.E. JOAO CALIXTO BERNARDES
A Partir de: 20/01/2021 Até 31/01/2021

Processo N.: 1000003555149
Nome: (54071/6) ANESIO ANDRADE DA SILVA
Cargo/Função: (4740) APOIO ADM EDUC PROFISSIONALIZADO-30
Un. Adm: (158658) E.E. DAURY RIVA
A Partir de: 20/01/2021 Até 31/01/2021

Processo N.: 1000003563465
Nome: (287050/1) ANGELO BISPO PORTUGAL
Cargo/Função: (3476) APOIO ADM. EDUCACIONAL-ELEMENTAR
Un. Adm: (096865) E.E. PROFªMARLENE MARQUES DE BARROS
A Partir de: 20/01/2021 Até 31/01/2021

Processo N.: 1000003556342
Nome: (28628/3) ANIBAL PEDRO DA SILVA
Cargo/Função: (3476) APOIO ADM. EDUCACIONAL-ELEMENTAR
Un. Adm: (044938) E.E. SABINO FERREIRA MAIA
A Partir de: 20/01/2021 Até 31/01/2021

Processo N.: 1000003552479
Nome: (283400/2) ANTHONY JEAN NERIS
Cargo/Função: (3476) APOIO ADM. EDUCACIONAL-ELEMENTAR
Un. Adm: (192228) E.E. 20 DE MARÇO
A Partir de: 20/01/2021 Até 31/01/2021

Processo N.: 1000003558239
Nome: (220378/3) ANTONIO ALVES DA SILVA
Cargo/Função: (4740) APOIO ADM EDUC PROFISSIONALIZADO-30
Un. Adm: (021687) E.E. PEDRO NECA
A Partir de: 20/01/2021 Até 31/01/2021

Processo N.: 1000003559222
Nome: (226190/2) ANTONIO BATISTA DOS SANTOS
Cargo/Função: (4740) APOIO ADM EDUC PROFISSIONALIZADO-30
Un. Adm: (038806) E.E. ALVARINA ALVES DE FREITAS
A Partir de: 20/01/2021 Até 31/01/2021

Processo N.: 1000003553188
Nome: (87788/1) ANTONIO CARLOS DE SOUSA RABELO
Cargo/Função: (4740) APOIO ADM EDUC PROFISSIONALIZADO-30
Un. Adm: (013765) E.E. JOAO RIBEIRO VILELA
A Partir de: 20/01/2021 Até 20/01/2021

Processo N.: 1000003550444
Nome: (227753/1) ANTONIO CARLOS PALU
Cargo/Função: (4740) APOIO ADM EDUC PROFISSIONALIZADO-30
Un. Adm: (013757) E.E. SEBASTIAO PATRICIO
A Partir de: 20/01/2021 Até 31/01/2021

Processo N.: 1000003550481
Nome: (249586/1) ANTONIO CARLOS SERAFIM
Cargo/Função: (4740) APOIO ADM EDUC PROFISSIONALIZADO-30
Un. Adm: (010405) E.E. GUSTAVO KULMANN
A Partir de: 20/01/2021 Até 31/01/2021

Processo N.: 1000003556232
Nome: (23074/1) ANTONIO DA SILVA MARQUES
Cargo/Função: (4740) APOIO ADM EDUC PROFISSIONALIZADO-30
Un. Adm: (021660) E.E. JOSE DE LIMA BARROS
A Partir de: 20/01/2021 Até 31/01/2021

Processo N.: 1000003559481
Nome: (225260/4) ANTONIO FRANCISCO DE SOUSA
Cargo/Função: (3476) APOIO ADM. EDUCACIONAL-ELEMENTAR
Un. Adm: (039055) E.E. PROF. JOAO REZENDE DE AZEVEDO
A Partir de: 20/01/2021 Até 31/01/2021

Processo N.: 1000003550795
Nome: (99241/1) ANTONIO GRACAS DOS SANTOS
Cargo/Função: (4740) APOIO ADM EDUC PROFISSIONALIZADO-30
Un. Adm: (154946) CEJA PAULO FREIRE
A Partir de: 20/01/2021 Até 31/01/2021

Processo N.: 1000003556822
Nome: (101187/1) ANTONIO GREGORIO DA SILVA
Cargo/Função: (4740) APOIO ADM EDUC PROFISSIONALIZADO-30
Un. Adm: (016233) E.E. PEDRO GALHARDO GARCIA
A Partir de: 20/01/2021 Até 31/01/2021

Processo N.: 1000003551863
Nome: (288206/1) ANTONIO JORGE FURTADO DOS SANTOS
Cargo/Função: (3476) APOIO ADM. EDUCACIONAL-ELEMENTAR
Un. Adm: (192147) E.E. PROFESSORA EDITH PEREIRA BARBOSA
A Partir de: 20/01/2021 Até 31/01/2021

Processo N.: 1000003556824
Nome: (31057/1) ANTONIO JOSE DA ROCHA
Cargo/Função: (1325) PORTEIRO (EM EXTINCAO)
Un. Adm: (016233) E.E. PEDRO GALHARDO GARCIA
A Partir de: 20/01/2021 Até 31/01/2021

Processo N.: 1000003550883
Nome: (241816/1) ANTONIO LOURIVAL DA SILVA SENABIO
Cargo/Função: (4740) APOIO ADM EDUC PROFISSIONALIZADO-30
Un. Adm: (045780) E.E. CRIANÇA CIDADADA
A Partir de: 20/01/2021 Até 31/01/2021

Processo N.: 1000003562425
Nome: (88036/1) ANTONIO MARQUES DE PINHO
Cargo/Função: (4740) APOIO ADM EDUC PROFISSIONALIZADO-30
Un. Adm: (010260) E.E. SAO JOSE
A Partir de: 20/01/2021 Até 31/01/2021

Processo N.: 1000003550048
Nome: (128987/9) ANTONIO NENOR PIRES DA SILVA
Cargo/Função: (4740) APOIO ADM EDUC PROFISSIONALIZADO-30
Un. Adm: (014176) E.E. MARTINIANO CARLOS PEREIRA
A Partir de: 20/01/2021 Até 31/01/2021

Processo N.: 1000003557879
Nome: (38601/1) ANTONIO NETO DA LUZ
Cargo/Função: (4740) APOIO ADM EDUC PROFISSIONALIZADO-30
Un. Adm: (012629) E.E. Cel. ANTONIO PAES DE BARROS
A Partir de: 20/01/2021 Até 31/01/2021

Processo N.: 1000003563927
Nome: (99238/1) ANTONIO PEREIRA DE ANDRADE
Cargo/Função: (4740) APOIO ADM EDUC PROFISSIONALIZADO-30
Un. Adm: (014630) E.E. Pe. EZEQUIEL RAMIN
A Partir de: 20/01/2021 Até 31/01/2021

Processo N.: 1000003551950
Nome: (85299/1) ANTONIO SILVERIO FERREIRA
Cargo/Função: (4740) APOIO ADM EDUC PROFISSIONALIZADO-30
Un. Adm: (013757) E.E. SEBASTIAO PATRICIO
A Partir de: 20/01/2021 Até 31/01/2021

Processo N.: 1000003557985
Nome: (31016/3) ANTONIO SIQUEIRA DE FRANCA
Cargo/Função: (4740) APOIO ADM EDUC PROFISSIONALIZADO-30
Un. Adm: (012505) E.E. FAUSTINO DIAS AMORIM
A Partir de: 20/01/2021 Até 31/01/2021

Processo N.: 1000003550424
Nome: (241878/1) ANTONIO VALDERI DOS SANTOS
Cargo/Função: (4740) APOIO ADM EDUC PROFISSIONALIZADO-30
Un. Adm: (172642) E. E. PROFªZENI VIEIRA
A Partir de: 20/01/2021 Até 31/01/2021

Processo N.: 1000003550709
Nome: (87429/1) APOLINARIO FRANCISCO DE LIMA
Cargo/Função: (4740) APOIO ADM EDUC PROFISSIONALIZADO-30
Un. Adm: (012378) E.E. ARNALDO ESTEVAO FIGUEIREDO
A Partir de: 20/01/2021 Até 31/01/2021

Processo N.: 1000003564125
Nome: (46867/5) ARGENIO JERONIMO DE SOUZA
Cargo/Função: (4740) APOIO ADM EDUC PROFISSIONALIZADO-30
Un. Adm: (016578) E.E. JOAQUIM AUGUSTO C. MARQUES
A Partir de: 20/01/2021 Até 31/01/2021

Processo N.: 1000003553050
Nome: (67230/1) ARGEIRO MARTINS DA SILVA
Cargo/Função: (4740) APOIO ADM EDUC PROFISSIONALIZADO-30
Un. Adm: (011606) E.E. ONZE DE MARÇO
A Partir de: 20/01/2021 Até 31/01/2021

Processo N.: 1000003552303
Nome: (209007/4) ARI ALVES FERREIRA
Cargo/Função: (4740) APOIO ADM EDUC PROFISSIONALIZADO-30
Un. Adm: (013153) E.E. CORA CORALINA

A Partir de: 20/01/2021 Até 31/01/2021

Processo N.: 1000003550863

Nome: (114281/3) ARINOS OLIVEIRA SERPA
Cargo/Função: (3476) APOIO ADM. EDUCACIONAL-ELEMENTAR
Un. Adm: (015067) E.E. JUSCELINO K. OLIVEIRA
A Partir de: 20/01/2021 Até 31/01/2021

Processo N.: 1000003554344

Nome: (38855/1) ARION FERREIRA DOS SANTOS
Cargo/Função: (4740) APOIO ADM EDUC PROFISSIONALIZADO-30
Un. Adm: (183652) E. E. PROFª MARIA SEBASTIANA DE SOUZA
A Partir de: 20/01/2021 Até 31/01/2021

Processo N.: 1000003562552

Nome: (99774/1) ARLE EVANGELISTA BORGES MONTEIRO
Cargo/Função: (4740) APOIO ADM EDUC PROFISSIONALIZADO-30
Un. Adm: (011312) CEJA PROFª. MARISA MARIANO DA SILVA
A Partir de: 20/01/2021 Até 31/01/2021

Processo N.: 1000003551341

Nome: (38419/1) ARLINDO BARBOSA DA SILVA
Cargo/Função: (4740) APOIO ADM EDUC PROFISSIONALIZADO-30
Un. Adm: (012130) E.E. MARIA LEITE MARCOSKI
A Partir de: 20/01/2021 Até 31/01/2021

Processo N.: 1000003549747

Nome: (100236/4) ARNALDO PEREIRA DA SILVA
Cargo/Função: (4740) APOIO ADM EDUC PROFISSIONALIZADO-30
Un. Adm: (016470) E.E. DOM BOSCO
A Partir de: 20/01/2021 Até 31/01/2021

Processo N.: 1000003559702

Nome: (77476/2) ARQUIMEDES PAES DE GOUVEIA
Cargo/Função: (4740) APOIO ADM EDUC PROFISSIONALIZADO-30
Un. Adm: (016110) E.E. VINICIUS DE MORAES
A Partir de: 20/01/2021 Até 31/01/2021

Processo N.: 1000003550996

Nome: (104776/2) ARUANO DE SOUZA SANTOS
Cargo/Função: (3476) APOIO ADM. EDUCACIONAL-ELEMENTAR
Un. Adm: (044180) E.E. XV DE OUTUBRO
A Partir de: 20/01/2021 Até 31/01/2021

Processo N.: 1000003559572

Nome: (288082/1) ARYLSON PEREIRA SANTOS REIS
Cargo/Função: (3476) APOIO ADM. EDUCACIONAL-ELEMENTAR
Un. Adm: (010596) E.E. PRESIDENTE MEDICI
A Partir de: 20/01/2021 Até 31/01/2021

Processo N.: 1000003559510

Nome: (286188/1) ATILA ALL WENSER DE LARA OLIVEIRA
Cargo/Função: (3476) APOIO ADM. EDUCACIONAL-ELEMENTAR
Un. Adm: (012939) E.E. MARIA AUXILIADORA
A Partir de: 20/01/2021 Até 31/01/2021

Processo N.: 1000003556305

Nome: (88742/1) BENEDITO BISPO DE ALMEIDA
Cargo/Função: (4740) APOIO ADM EDUC PROFISSIONALIZADO-30
Un. Adm: (010456) E.E. FILOGONIO CORREA
A Partir de: 20/01/2021 Até 31/01/2021

Processo N.: 1000003551086

Nome: (287337/1) BENEDITO FILHO DE MORAES
Cargo/Função: (3476) APOIO ADM. EDUCACIONAL-ELEMENTAR
Un. Adm: (154946) CEJA PAULO FREIRE
A Partir de: 22/01/2021 Até 31/01/2021

Processo N.: 1000003552373

Nome: (38633/1) BENEDITO LIBANIO DA SILVA
Cargo/Função: (4740) APOIO ADM EDUC PROFISSIONALIZADO-30
Un. Adm: (012580) E.E. OSVALDITA ELIZA TEIXEIRA COUTO
A Partir de: 20/01/2021 Até 31/01/2021

Processo N.: 1000003557882

Nome: (85343/1) BENEDITO PADILHA BRANDAO
Cargo/Função: (4740) APOIO ADM EDUC PROFISSIONALIZADO-30
Un. Adm: (012629) E.E. Cel. ANTONIO PAES DE BARROS
A Partir de: 20/01/2021 Até 31/01/2021

Processo N.: 1000003549786

Nome: (87183/1) BENEDITO VALDIR DA SILVA
Cargo/Função: (4740) APOIO ADM EDUC PROFISSIONALIZADO-30
Un. Adm: (154172) E.E. LUIZ CARLOS CECONELLO
A Partir de: 20/01/2021 Até 31/01/2021

Processo N.: 1000003551717

Nome: (286727/1) BRENO DE ALMEIDA CORREA
Cargo/Função: (3476) APOIO ADM. EDUCACIONAL-ELEMENTAR
Un. Adm: (009466) E.E. JOAQUINA CERQUEIRA CALDAS
A Partir de: 20/01/2021 Até 31/01/2021

Processo N.: 1000003549686

Nome: (288390/1) BRUNO RODRIGO DE LIMA
Cargo/Função: (3476) APOIO ADM. EDUCACIONAL-ELEMENTAR
Un. Adm: (016349) E.E. GUARANTA
A Partir de: 20/01/2021 Até 31/01/2021

Processo N.: 1000003559203

Nome: (38641/1) CACILDO CARVALHO DE OLIVEIRA
Cargo/Função: (4740) APOIO ADM EDUC PROFISSIONALIZADO-30
Un. Adm: (011355) E.E. Mal. EURICO GASPARG DUTRA
A Partir de: 20/01/2021 Até 31/01/2021

Processo N.: 1000003549467

Nome: (132980/5) CALMERINDO PEREIRA DA SILVA

Cargo/Função: (4740) APOIO ADM EDUC PROFISSIONALIZADO-30
Un. Adm: (014435) E.E. ALFREDO JOSE DA SILVA
A Partir de: 20/01/2021 Até 31/01/2021

Processo N.: 1000003557492

Nome: (87782/1) CARLISON RODRIGO OLIVEIRA
Cargo/Função: (4740) APOIO ADM EDUC PROFISSIONALIZADO-30
Un. Adm: (014141) E.E. HUMBERTO CASTELO BRANCO
A Partir de: 20/01/2021 Até 31/01/2021

Processo N.: 1000003550941

Nome: (227126/1) CARLOS ANDRE DA SILVA
Cargo/Função: (4740) APOIO ADM EDUC PROFISSIONALIZADO-30
Un. Adm: (009393) E.E. JOAO BRIENE DE CAMARGO
A Partir de: 20/01/2021 Até 31/01/2021

Processo N.: 1000003551145

Nome: (72814/8) CARLOS BARTOLOMEU DE SOUZA
Cargo/Função: (4740) APOIO ADM EDUC PROFISSIONALIZADO-30
Un. Adm: (011894) E.E. Pe. JOSE ANCHIETA
A Partir de: 20/01/2021 Até 31/01/2021

Processo N.: 1000003559680

Nome: (85317/1) CARLOS EDUARDO CARDOSO
Cargo/Função: (4740) APOIO ADM EDUC PROFISSIONALIZADO-30
Un. Adm: (041106) ASSESSORIA PEDAGOGICA - PORTO DOS GAUCHO
A Partir de: 20/01/2021 Até 31/01/2021

Processo N.: 1000003563863

Nome: (286158/1) CARLOS EDUARDO FERREIRA MACHADO
Cargo/Função: (3476) APOIO ADM. EDUCACIONAL-ELEMENTAR
Un. Adm: (010421) E.E. Pe. WANIR DELFINO CESAR
A Partir de: 20/01/2021 Até 31/01/2021

Processo N.: 1000003555913

Nome: (225931/2) CAROLINA CAMPOS DUCA AMARANTE
Cargo/Função: (3476) APOIO ADM. EDUCACIONAL-ELEMENTAR
Un. Adm: (021628) E.E. RODOLFO AUGUSTO T. CURVO
A Partir de: 20/01/2021 Até 31/01/2021

Processo N.: 1000003550738

Nome: (88020/1) CATARINO RODRIGUES DE ALMEIDA FILHO
Cargo/Função: (4740) APOIO ADM EDUC PROFISSIONALIZADO-30
Un. Adm: (012025) CHP PROFª. CELIA RODRIGUES DUQUE
A Partir de: 20/01/2021 Até 31/01/2021

Processo N.: 1000003559220

Nome: (89922/2) CELIO CEZILIO DE FREITAS
Cargo/Função: (4740) APOIO ADM EDUC PROFISSIONALIZADO-30
Un. Adm: (038806) E.E. ALVARINA ALVES DE FREITAS
A Partir de: 20/01/2021 Até 31/01/2021

Processo N.: 1000003551290

Nome: (84648/1) CELMA MARIA SOUZA BEZERRA
Cargo/Função: (4740) APOIO ADM EDUC PROFISSIONALIZADO-30
Un. Adm: (010839) E.E. ANTONIO G. BALBINO
A Partir de: 20/01/2021 Até 31/01/2021

Processo N.: 1000003561493

Nome: (256055/6) CELSO APARECIDO DE OLIVEIRA
Cargo/Função: (3476) APOIO ADM. EDUCACIONAL-ELEMENTAR
Un. Adm: (068713) E.E. VANDERLEI CECATTO
A Partir de: 20/01/2021 Até 31/01/2021

Processo N.: 1000003549571

Nome: (226848/1) CELSO JOSE MARQUES
Cargo/Função: (4740) APOIO ADM EDUC PROFISSIONALIZADO-30
Un. Adm: (154156) E.E. PAULO FREIRE
A Partir de: 20/01/2021 Até 31/01/2021

Processo N.: 1000003549971

Nome: (37684/3) CELSO RAIMUNDO DOS SANTOS
Cargo/Função: (4740) APOIO ADM EDUC PROFISSIONALIZADO-30
Un. Adm: (010804) E.E. PIO MACHADO
A Partir de: 20/01/2021 Até 31/01/2021

Processo N.: 1000003563679

Nome: (68136/1) CESAR MACIEL DE CAMPOS
Cargo/Função: (4740) APOIO ADM EDUC PROFISSIONALIZADO-30
Un. Adm: (011703) E.E. PROF. DEMETRIO COSTA PEREIRA
A Partir de: 20/01/2021 Até 31/01/2021

Processo N.: 1000003551272

Nome: (27575/1) CEZARIO DA MATA SOUSA
Cargo/Função: (4740) APOIO ADM EDUC PROFISSIONALIZADO-30
Un. Adm: (011401) E.E. ANTONIO CRISTINO CORTES
A Partir de: 20/01/2021 Até 31/01/2021

Processo N.: 1000003556230

Nome: (217451/5) CHARLES CANDIDO CARDOSO
Cargo/Função: (4740) APOIO ADM EDUC PROFISSIONALIZADO-30
Un. Adm: (069329) E.E. TANCREDO NEVES
A Partir de: 20/01/2021 Até 31/01/2021

Processo N.: 1000003549502

Nome: (288616/1) CHRISTYANO LUIZ DE OLIVEIRA
Cargo/Função: (3476) APOIO ADM. EDUCACIONAL-ELEMENTAR
Un. Adm: (016454) E.E. LUCIENE CARDOSO DE OLIVEIRA
A Partir de: 20/01/2021 Até 31/01/2021

Processo N.: 1000003562851

Nome: (41519/2) CICERO CANDIDO DE OLIVEIRA
Cargo/Função: (1503) VIGIA
Un. Adm: (016357) E.E. IRANY JAIME FARINA
A Partir de: 20/01/2021 Até 31/01/2021

Processo N.: 1000003559221
 Nome: (64677/2) CILSO GOMES DE OLIVEIRA
 Cargo/Função: (4740) APOIO ADM EDUC PROFISSIONALIZADO-30
 Un. Adm: (038806) E.E. ALVARINA ALVES DE FREITAS
 A Partir de: 20/01/2021 Até 31/01/2021

Processo N.: 1000003549875
 Nome: (227130/1) CIRINEU ALVES PEREIRA
 Cargo/Função: (4740) APOIO ADM EDUC PROFISSIONALIZADO-30
 Un. Adm: (015032) E. E. Min. JOAO ALBERTO
 A Partir de: 20/01/2021 Até 31/01/2021

Processo N.: 1000003558720
 Nome: (78132/2) CIRO LEITE DE MORAIS
 Cargo/Função: (4740) APOIO ADM EDUC PROFISSIONALIZADO-30
 Un. Adm: (040568) ASSEORRIA PEDAGOGICA-NOSSA SENHORA DO LIVRAMENTO
 A Partir de: 20/01/2021 Até 31/01/2021

Processo N.: 1000003552114
 Nome: (93028/3) CLAUDEMIR CARLOS ANGOLA
 Cargo/Função: (4740) APOIO ADM EDUC PROFISSIONALIZADO-30
 Un. Adm: (015997) E.E. JADA TORRES
 A Partir de: 20/01/2021 Até 31/01/2021

Processo N.: 1000003553215
 Nome: (288826/1) CLAUDEMIR SOUZA DO SACRAMENTO
 Cargo/Função: (3476) APOIO ADM. EDUCACIONAL-ELEMENTAR
 Un. Adm: (010995) E.E. Maj. OTAVIO PITALUGA
 A Partir de: 20/01/2021 Até 31/01/2021

Processo N.: 1000003557811
 Nome: (84915/1) CLAUDIO DRUMOND VIERA
 Cargo/Função: (4740) APOIO ADM EDUC PROFISSIONALIZADO-30
 Un. Adm: (015644) E.E. Dr. MARIO CORREA DA COSTA
 A Partir de: 20/01/2021 Até 31/01/2021

Processo N.: 1000003555362
 Nome: (45862/2) CLAUDIO JACINTO DA SILVA
 Cargo/Função: (4740) APOIO ADM EDUC PROFISSIONALIZADO-30
 Un. Adm: (040452) E.E. GOV. JULIO STRUBING MULLER
 A Partir de: 20/01/2021 Até 31/01/2021

Processo N.: 1000003550272
 Nome: (99309/2) CLAUDIO JOSE DE ARRUDA VIEIRA
 Cargo/Função: (4740) APOIO ADM EDUC PROFISSIONALIZADO-30
 Un. Adm: (094439) E.E. DIVA HUGUENEY DE SIQUEIRA BASTOS
 A Partir de: 20/01/2021 Até 31/01/2021

Processo N.: 1000003549569
 Nome: (92036/36) CLAUDIO LEITE DE CARVALHO
 Cargo/Função: (3476) APOIO ADM. EDUCACIONAL-ELEMENTAR
 Un. Adm: (154156) E.E. PAULO FREIRE
 A Partir de: 20/01/2021 Até 31/01/2021

Processo N.: 1000003549500
 Nome: (34699/4) CLAUDIO LOPES
 Cargo/Função: (4740) APOIO ADM EDUC PROFISSIONALIZADO-30
 Un. Adm: (013056) E.E. MARIO SPINELLI
 A Partir de: 20/01/2021 Até 31/01/2021

Processo N.: 1000003550391
 Nome: (101193/1) CLAUDIO MAZUTTI
 Cargo/Função: (4740) APOIO ADM EDUC PROFISSIONALIZADO-30
 Un. Adm: (015733) E.E. IARA MARIA MINOTTO GOMES
 A Partir de: 20/01/2021 Até 31/01/2021

Processo N.: 1000003556096
 Nome: (60831/17) CLEIDE DUARTE ARRUDA
 Cargo/Função: (4740) APOIO ADM EDUC PROFISSIONALIZADO-30
 Un. Adm: (016608) E.E. Sen. TEOTONIO VILELA
 A Partir de: 20/01/2021 Até 31/01/2021

Processo N.: 1000003552407
 Nome: (235352/4) CLEITON ROSA PEREIRA
 Cargo/Função: (4740) APOIO ADM EDUC PROFISSIONALIZADO-30
 Un. Adm: (015989) E.E. Ver. BENTO MUNIZ
 A Partir de: 20/01/2021 Até 31/01/2021

Processo N.: 1000003553780
 Nome: (209499/8) CLEMENTE NILSON SOUZA DE MIRANDA
 Cargo/Função: (4740) APOIO ADM EDUC PROFISSIONALIZADO-30
 Un. Adm: (011142) E.E. EMANUEL PINHEIRO
 A Partir de: 20/01/2021 Até 31/01/2021

Processo N.: 1000003551006
 Nome: (250284/1) CLEO BATISTA DA SILVA
 Cargo/Função: (4740) APOIO ADM EDUC PROFISSIONALIZADO-30
 Un. Adm: (042366) ASSESSORIA PEDAGOGICA - SAO JOSE DO POVO
 A Partir de: 20/01/2021 Até 31/01/2021

Processo N.: 1000003552736
 Nome: (106927/3) CLERISON LIMA DA SILVA
 Cargo/Função: (4740) APOIO ADM EDUC PROFISSIONALIZADO-30
 Un. Adm: (015954) E.E. WILSON DE ALMEIDA
 A Partir de: 20/01/2021 Até 31/01/2021

Processo N.: 1000003558204
 Nome: (119745/17) CLESBSON BOSCO DANTAS
 Cargo/Função: (4740) APOIO ADM EDUC PROFISSIONALIZADO-30
 Un. Adm: (010359) E.E. JOSE DE MESQUITA
 A Partir de: 20/01/2021 Até 31/01/2021

Processo N.: 1000003552740
 Nome: (286985/1) CLEYTON MARTINS
 Cargo/Função: (3476) APOIO ADM. EDUCACIONAL-ELEMENTAR
 Un. Adm: (015954) E.E. WILSON DE ALMEIDA

A Partir de: 20/01/2021 Até 31/01/2021

Processo N.: 1000003556187
 Nome: (286209/1) CLODOALDO RIBEIRO TAVEIRA JUNIOR
 Cargo/Função: (3476) APOIO ADM. EDUCACIONAL-ELEMENTAR
 Un. Adm: (011134) E.E. LA SALLE
 A Partir de: 20/01/2021 Até 31/01/2021

Processo N.: 1000003549637
 Nome: (56318/2) CLOVES MENDES DA SILVA
 Cargo/Função: (4740) APOIO ADM EDUC PROFISSIONALIZADO-30
 Un. Adm: (014036) E.E. PROFª. IDALINA DE FARIAS
 A Partir de: 20/01/2021 Até 31/01/2021

Processo N.: 1000003554847
 Nome: (288194/1) CLOVIS MANOEL DOS SANTOS
 Cargo/Função: (3476) APOIO ADM. EDUCACIONAL-ELEMENTAR
 Un. Adm: (156434) E.E. JOSEDOMINGOS FRAGA
 A Partir de: 20/01/2021 Até 31/01/2021

Processo N.: 1000003550179
 Nome: (255675/1) CREDEONOR DIAS PADILHA
 Cargo/Função: (4740) APOIO ADM EDUC PROFISSIONALIZADO-30
 Un. Adm: (010057) E.E. DIONE AUGUSTA SILVA SOUZA
 A Partir de: 20/01/2021 Até 31/01/2021

Processo N.: 1000003552291
 Nome: (255993/26) CRISTIANE RODRIGUES NEVES FRANCISCO
 Cargo/Função: (3476) APOIO ADM. EDUCACIONAL-ELEMENTAR
 Un. Adm: (023841) E.E. Dr. ELCIO DE SOUZA
 A Partir de: 20/01/2021 Até 31/01/2021

Processo N.: 1000003559806
 Nome: (288626/1) DAGDIEL FERREIRA DA SILVA
 Cargo/Função: (3476) APOIO ADM. EDUCACIONAL-ELEMENTAR
 Un. Adm: (016390) E.E. CECILIA MEIRELLES
 A Partir de: 20/01/2021 Até 31/01/2021

Processo N.: 1000003553543
 Nome: (217067/13) DAIVID GOMES EVANGELISTA
 Cargo/Função: (3476) APOIO ADM. EDUCACIONAL-ELEMENTAR
 Un. Adm: (016179) E.E. BENEDITO CESARIO DA CRUZ
 A Partir de: 20/01/2021 Até 31/01/2021

Processo N.: 1000003549541
 Nome: (286341/1) DALMO PEREIRA
 Cargo/Função: (3476) APOIO ADM. EDUCACIONAL-ELEMENTAR
 Un. Adm: (016144) E.E. JUPIARA
 A Partir de: 20/01/2021 Até 31/01/2021

Processo N.: 1000003560305
 Nome: (205556/6) DANIEL ALBANO NOVADVORSKI
 Cargo/Função: (4740) APOIO ADM EDUC PROFISSIONALIZADO-30
 Un. Adm: (158836) E.E. PAULO FREIRE
 A Partir de: 20/01/2021 Até 31/01/2021

Processo N.: 1000003562678
 Nome: (85174/1) DANIEL BATISTA DE CARVALHO
 Cargo/Função: (4740) APOIO ADM EDUC PROFISSIONALIZADO-30
 Un. Adm: (014982) E.E. JOAO MATHEUS BARBOSA
 A Partir de: 22/01/2021 Até 31/01/2021

Processo N.: 1000003564229
 Nome: (227055/1) DANIEL CALDEIRA DA SILVA
 Cargo/Função: (4740) APOIO ADM EDUC PROFISSIONALIZADO-30
 Un. Adm: (010421) E.E. Pe. WANIR DELFINO CESAR
 A Partir de: 20/01/2021 Até 31/01/2021

Processo N.: 1000003553879
 Nome: (84364/1) DANIEL GUIMARAES AJALA
 Cargo/Função: (4740) APOIO ADM EDUC PROFISSIONALIZADO-30
 Un. Adm: (009849) E.E. RAIMUNDO PINHEIRO DA SILVA
 A Partir de: 20/01/2021 Até 31/01/2021

Processo N.: 1000003549448
 Nome: (226276/3) DANIELSON LUIZ WEBLER
 Cargo/Função: (4740) APOIO ADM EDUC PROFISSIONALIZADO-30
 Un. Adm: (016403) E.E. BAIRRO UNIAO
 A Partir de: 20/01/2021 Até 31/01/2021

Processo N.: 1000003558936
 Nome: (287367/1) DAVID MAICKON RODRIGUES PEREIRA
 Cargo/Função: (3476) APOIO ADM. EDUCACIONAL-ELEMENTAR
 Un. Adm: (012882) E.E. Dr. FABIO SILVERIO FARIAS
 A Partir de: 20/01/2021 Até 31/01/2021

Processo N.: 1000003550712
 Nome: (266055/7) DAVID WILKERSON GARCIA CAMPOS
 Cargo/Função: (3476) APOIO ADM. EDUCACIONAL-ELEMENTAR
 Un. Adm: (021083) E.E. DOM AQUINO CORREA
 A Partir de: 20/01/2021 Até 31/01/2021

Processo N.: 1000003549945
 Nome: (226937/1) DEBORA SILVANA LEANDRO VASCONCELOS
 Cargo/Função: (4740) APOIO ADM EDUC PROFISSIONALIZADO-30
 Un. Adm: (013943) E.E. GOV. JOAO PONCE DE ARRUDA
 A Partir de: 20/01/2021 Até 31/01/2021

Processo N.: 1000003549942
 Nome: (85886/1) DENILSON COIMBRA NEVES
 Cargo/Função: (4740) APOIO ADM EDUC PROFISSIONALIZADO-30
 Un. Adm: (013943) E.E. GOV. JOAO PONCE DE ARRUDA
 A Partir de: 20/01/2021 Até 31/01/2021

Processo N.: 1000003552778
 Nome: (227603/1) DENILSON DA SILVA DENIZ

Cargo/Função: (4740) APOIO ADM EDUC PROFISSIONALIZADO-30
Un. Adm: (015911) E.E. RAMON SANCHES MARQUES
A Partir de: 20/01/2021 Até 31/01/2021

Processo N.: 1000003550932
Nome: (248643/1) DENIS NAZARINO MARQUES DE SOUSA
Cargo/Função: (4740) APOIO ADM EDUC PROFISSIONALIZADO-30
Un. Adm: (041122) ASSESSORIA PEDAGOGICA - GENERAL CARNEIRO
A Partir de: 20/01/2021 Até 31/01/2021

Processo N.: 1000003562133
Nome: (285826/1) DENIS WILTON DE PAULA AZEVEDO
Cargo/Função: (3476) APOIO ADM. EDUCACIONAL-ELEMENTAR
Un. Adm: (012181) E.E. UBALDO MONTEIRO DA SILVA
A Partir de: 20/01/2021 Até 31/01/2021

Processo N.: 1000003553257
Nome: (286796/1) DENISE GONCALVES ARCANJO
Cargo/Função: (3476) APOIO ADM. EDUCACIONAL-ELEMENTAR
Un. Adm: (011088) E.E. ODORICO LEOCARIO ROSA
A Partir de: 20/01/2021 Até 31/01/2021

Processo N.: 1000003558935
Nome: (85966/1) DEONISIO DELFINO DE ARAUJO
Cargo/Função: (4740) APOIO ADM EDUC PROFISSIONALIZADO-30
Un. Adm: (012882) E.E. Dr. FABIO SILVERIO FARIAS
A Partir de: 20/01/2021 Até 31/01/2021

Processo N.: 1000003550234
Nome: (38758/1) DERCY NARDES GOMES
Cargo/Função: (1325) PORTEIRO (EM EXTINCAO)
Un. Adm: (011533) E.E. Cel. JERONIMO GOMES SILVA
A Partir de: 20/01/2021 Até 31/01/2021

Processo N.: 1000003555774
Nome: (128039/15) DEURIVAN DA SILVA GAMA
Cargo/Função: (4740) APOIO ADM EDUC PROFISSIONALIZADO-30
Un. Adm: (077925) E.E. SANTA CRUZ
A Partir de: 20/01/2021 Até 31/01/2021

Processo N.: 1000003554803
Nome: (87795/1) DEUSIVALDO PINTO DE ARAUJO
Cargo/Função: (4740) APOIO ADM EDUC PROFISSIONALIZADO-30
Un. Adm: (041548) ASSESSORIA PEDAGOGICA - SANTA TEREZINHA
A Partir de: 20/01/2021 Até 31/01/2021

Processo N.: 1000003559921
Nome: (241381/1) DEVAIR SILVA DE OLIVEIRA
Cargo/Função: (4740) APOIO ADM EDUC PROFISSIONALIZADO-30
Un. Adm: (173347) E. E. ANTONIA MOURA MUNIZ
A Partir de: 20/01/2021 Até 31/01/2021

Processo N.: 1000003550645
Nome: (289601/1) DIEGO SILVA DE OLIVEIRA
Cargo/Função: (3476) APOIO ADM. EDUCACIONAL-ELEMENTAR
Un. Adm: (016136) E.E. WALDEMON MORAES COELHO
A Partir de: 20/01/2021 Até 31/01/2021

Processo N.: 1000003552288
Nome: (85126/1) DILSON LIBARDI
Cargo/Função: (4740) APOIO ADM EDUC PROFISSIONALIZADO-30
Un. Adm: (023841) E.E. Dr. ELCIO DE SOUZA
A Partir de: 20/01/2021 Até 31/01/2021

Processo N.: 1000003555195
Nome: (290335/1) DIONES DOS SANTOS DE ANDRADE
Cargo/Função: (3476) APOIO ADM. EDUCACIONAL-ELEMENTAR
Un. Adm: (104248) E.E. JAIME VERISSIMO DE CAMPOS JR. - JAIMINHO
A Partir de: 20/01/2021 Até 31/01/2021

Processo N.: 1000003561494
Nome: (286031/1) DIONIS RIBEIRO BESSA SOUZA
Cargo/Função: (3476) APOIO ADM. EDUCACIONAL-ELEMENTAR
Un. Adm: (068713) E.E. VANDERLEI CECATTO
A Partir de: 20/01/2021 Até 31/01/2021

Processo N.: 1000003551983
Nome: (65115/3) DIRCE MARIA DA CRUZ
Cargo/Função: (4740) APOIO ADM EDUC PROFISSIONALIZADO-30
Un. Adm: (013935) E.E. ACAD. LAURO AUGUSTO DE BARROS
A Partir de: 20/01/2021 Até 31/01/2021

Processo N.: 1000003549764
Nome: (69827/18) DIVINO GARCIA DE SOUZA
Cargo/Função: (4740) APOIO ADM EDUC PROFISSIONALIZADO-30
Un. Adm: (013170) E.E. Dep. JOAO EVARISTO CURVO
A Partir de: 20/01/2021 Até 31/01/2021

Processo N.: 1000003549912
Nome: (61984/3) DIVINO VERSORI
Cargo/Função: (4740) APOIO ADM EDUC PROFISSIONALIZADO-30
Un. Adm: (013420) E.E. NOVA GALILEIA
A Partir de: 20/01/2021 Até 31/01/2021

Processo N.: 1000003551260
Nome: (27311/1) DOMINGOS BOSCO DA SILVA
Cargo/Função: (4740) APOIO ADM EDUC PROFISSIONALIZADO-30
Un. Adm: (011380) E.E. SAO JOAO BATISTA
A Partir de: 20/01/2021 Até 31/01/2021

Processo N.: 1000003550995
Nome: (85050/1) DOMINGOS CESAR CASTRO SILVA
Cargo/Função: (4740) APOIO ADM EDUC PROFISSIONALIZADO-30
Un. Adm: (044180) E.E. XV DE OUTUBRO
A Partir de: 20/01/2021 Até 31/01/2021

Processo N.: 1000003549462
Nome: (27239/1) DOMINGOS RIBEIRO DA COSTA
Cargo/Função: (1325) PORTEIRO (EM EXTINCAO)
Un. Adm: (013641) E.E. POXOREO
A Partir de: 20/01/2021 Até 31/01/2021

Processo N.: 1000003558722
Nome: (84387/1) DOMINGOS SANTANA LEITE
Cargo/Função: (4740) APOIO ADM EDUC PROFISSIONALIZADO-30
Un. Adm: (040568) ASSESSORIA PEDAGOGICA-NOSSA SENHORA DO LIVRAMENTO
A Partir de: 20/01/2021 Até 31/01/2021

Processo N.: 1000003550235
Nome: (38388/1) DOMINGOS SAVIO PEREIRA
Cargo/Função: (4740) APOIO ADM EDUC PROFISSIONALIZADO-30
Un. Adm: (011533) E.E. Cel. JERONIMO GOMES SILVA
A Partir de: 20/01/2021 Até 31/01/2021

Processo N.: 1000003551518
Nome: (136415/11) DONIZETE DOMINGUES TEIXEIRA
Cargo/Função: (4740) APOIO ADM EDUC PROFISSIONALIZADO-30
Un. Adm: (124125) E.E. ETELVINA F. DE CERQUEIRA DIAS
A Partir de: 20/01/2021 Até 31/01/2021

Processo N.: 1000003550708
Nome: (77735/2) DONIZETE FERNANDES BISPO
Cargo/Função: (4740) APOIO ADM EDUC PROFISSIONALIZADO-30
Un. Adm: (012378) E.E. ARNALDO ESTEVAO FIGUEIREDO
A Partir de: 20/01/2021 Até 31/01/2021

Processo N.: 1000003562134
Nome: (287635/1) DOUGLAS SOUZA MAZETTE
Cargo/Função: (3476) APOIO ADM. EDUCACIONAL-ELEMENTAR
Un. Adm: (012181) E.E. UBALDO MONTEIRO DA SILVA
A Partir de: 20/01/2021 Até 31/01/2021

Processo N.: 1000003563921
Nome: (88375/2) DULCIMAR RIBEIRO DA SILVA
Cargo/Função: (4740) APOIO ADM EDUC PROFISSIONALIZADO-30
Un. Adm: (014940) E.E. DOM VUNIBALDO
A Partir de: 20/01/2021 Até 31/01/2021

Processo N.: 1000003549684
Nome: (77474/2) EDELSON MARTINS DOS ANJOS
Cargo/Função: (4740) APOIO ADM EDUC PROFISSIONALIZADO-30
Un. Adm: (016071) E.E. SAO LOURENÇO
A Partir de: 20/01/2021 Até 31/01/2021

Processo N.: 1000003555908
Nome: (242460/1) EDENIR OLEGARIO DE AMORIM
Cargo/Função: (3476) APOIO ADM. EDUCACIONAL-ELEMENTAR
Un. Adm: (015954) E.E. WILSON DE ALMEIDA
A Partir de: 20/01/2021 Até 31/01/2021

Processo N.: 1000003559942
Nome: (288332/1) EDER GONCALO MORAIS DA SILVA
Cargo/Função: (3476) APOIO ADM. EDUCACIONAL-ELEMENTAR
Un. Adm: (012360) CEJA LICINIO MONTEIRO DA SILVA
A Partir de: 20/01/2021 Até 31/01/2021

Processo N.: 1000003550619
Nome: (287179/1) EDERSON DE OLIVEIRA LUNA
Cargo/Função: (3476) APOIO ADM. EDUCACIONAL-ELEMENTAR
Un. Adm: (009857) E.E. FRANCISCO A. FERREIRA MENDES
A Partir de: 20/01/2021 Até 31/01/2021

Processo N.: 1000003557046
Nome: (241827/1) EDGAR DE SOUZA LOPES
Cargo/Função: (4740) APOIO ADM EDUC PROFISSIONALIZADO-30
Un. Adm: (012327) E.E. PROF. JOSE MENDES MARTINS
A Partir de: 20/01/2021 Até 31/01/2021

Processo N.: 1000003558237
Nome: (99192/1) EDILBERTO RENATO DE SOUSA
Cargo/Função: (4740) APOIO ADM EDUC PROFISSIONALIZADO-30
Un. Adm: (021687) E.E. PEDRO NECA
A Partir de: 20/01/2021 Até 31/01/2021

Processo N.: 1000003554390
Nome: (87327/1) EDILSON MARIO DE MORAES
Cargo/Função: (4740) APOIO ADM EDUC PROFISSIONALIZADO-30
Un. Adm: (040703) ASSESSORIA PEDAGOGICA - VARZEA GRANDE
A Partir de: 20/01/2021 Até 31/01/2021

Processo N.: 1000003557334
Nome: (113538/14) EDILSON MONTEZOL
Cargo/Função: (4740) APOIO ADM EDUC PROFISSIONALIZADO-30
Un. Adm: (009903) E.E. VICTORINO MONTEIRO DA SILVA
A Partir de: 20/01/2021 Até 31/01/2021

Processo N.: 1000003550963
Nome: (287810/1) EDIMARANS XAVIER DOS SANTOS
Cargo/Função: (3476) APOIO ADM. EDUCACIONAL-ELEMENTAR
Un. Adm: (156370) E.E. LUIZ FRUTUOSO DA SILVA
A Partir de: 01/01/2021 Até 03/01/2021

Processo N.: 1000003559008
Nome: (85731/1) EDIMIN ALVES FOLHA
Cargo/Função: (4740) APOIO ADM EDUC PROFISSIONALIZADO-30
Un. Adm: (012866) E.E. INOCENCIA RACHID JAUDY
A Partir de: 20/01/2021 Até 31/01/2021

Processo N.: 1000003561347
Nome: (242559/1) EDINEI MARCOS DA SILVA SIQUEIRA
Cargo/Função: (4740) APOIO ADM EDUC PROFISSIONALIZADO-30
Un. Adm: (010243) E.E. Cel. RAFAEL DE SIQUEIRA

A Partir de: 20/01/2021 Até 31/01/2021

Processo N.: 1000003556927

Nome: (99216/1) EDINHO MARQUES DE FIQUEIREDO
Cargo/Função: (4740) APOIO ADM EDUC PROFISSIONALIZADO-30
Un. Adm: (097012) E. E. JOSE APARECIDO RIBEIRO
A Partir de: 20/01/2021 Até 31/01/2021

Processo N.: 1000003557227

Nome: (121798/8) EDINON CAMEL
Cargo/Função: (4740) APOIO ADM EDUC PROFISSIONALIZADO-30
Un. Adm: (173282) E. E. PROFªNEIDE ENARA SIMA
A Partir de: 20/01/2021 Até 31/01/2021

Processo N.: 1000003558702

Nome: (242132/1) EDIPO MACEDO SILVA
Cargo/Função: (4740) APOIO ADM EDUC PROFISSIONALIZADO-30
Un. Adm: (049689) E.E. SANTA TERESINHA
A Partir de: 20/01/2021 Até 31/01/2021

Processo N.: 1000003549390

Nome: (85777/1) EDISLEY JOSE PEREIRA DE SOUSA
Cargo/Função: (4740) APOIO ADM EDUC PROFISSIONALIZADO-30
Un. Adm: (011509) E.E. Dr. JOAO PONCE DE ARRUDA
A Partir de: 20/01/2021 Até 31/01/2021

Processo N.: 1000003561042

Nome: (65895/3) EDIVALDO ANTONIO DE LIMA
Cargo/Função: (4740) APOIO ADM EDUC PROFISSIONALIZADO-30
Un. Adm: (015172) E.E. COUTO MAGALHAES
A Partir de: 20/01/2021 Até 31/01/2021

Processo N.: 1000003556050

Nome: (88737/1) EDMILSON PEREIRA DE MORAES
Cargo/Função: (4740) APOIO ADM EDUC PROFISSIONALIZADO-30
Un. Adm: (011118) E.E. RAMIRO BERNARDO DA SILVA
A Partir de: 20/01/2021 Até 31/01/2021

Processo N.: 1000003557617

Nome: (85077/1) EDMIR BATISTA DE ARAUJO
Cargo/Função: (4740) APOIO ADM EDUC PROFISSIONALIZADO-30
Un. Adm: (012718) E.E. BEL. RIBEIRO DE ARRUDA
A Partir de: 20/01/2021 Até 31/01/2021

Processo N.: 1000003555134

Nome: (87710/1) EDSON ARCANJO DO CARMO
Cargo/Função: (4740) APOIO ADM EDUC PROFISSIONALIZADO-30
Un. Adm: (012700) E.E. EUCARIS NUNES DA CUNHA MORAES
A Partir de: 20/01/2021 Até 31/01/2021

Processo N.: 1000003556572

Nome: (87161/1) EDSON EMILIANO GONCALVES
Cargo/Função: (4740) APOIO ADM EDUC PROFISSIONALIZADO-30
Un. Adm: (040703) ASSESSORIA PEDAGOGICA - VARZEA GRANDE
A Partir de: 20/01/2021 Até 31/01/2021

Processo N.: 1000003553012

Nome: (85141/1) EDSON GARAJAU DE AMORIM
Cargo/Função: (4740) APOIO ADM EDUC PROFISSIONALIZADO-30
Un. Adm: (016020) E.E. PROF. JOAO BATISTA
A Partir de: 20/01/2021 Até 31/01/2021

Processo N.: 1000003563922

Nome: (34387/1) EDSON SANTANA DA SILVA
Cargo/Função: (4740) APOIO ADM EDUC PROFISSIONALIZADO-30
Un. Adm: (014940) E.E. DOM VUNIBALDO
A Partir de: 20/01/2021 Até 31/01/2021

Processo N.: 1000003558206

Nome: (87377/1) EDUARDO AGOSTINHO DE FIGUEIREDO
Cargo/Função: (4740) APOIO ADM EDUC PROFISSIONALIZADO-30
Un. Adm: (010359) E.E. JOSE DE MESQUITA
A Partir de: 20/01/2021 Até 31/01/2021

Processo N.: 1000003550389

Nome: (85039/1) EDUARDO ARISTEU SIQUEIRA
Cargo/Função: (4740) APOIO ADM EDUC PROFISSIONALIZADO-30
Un. Adm: (015253) E.E. LOURENÇO PERUCHI
A Partir de: 20/01/2021 Até 31/01/2021

Processo N.: 1000003557654

Nome: (87410/1) EDUARDO DA SILVA ALMEIDA
Cargo/Função: (4740) APOIO ADM EDUC PROFISSIONALIZADO-30
Un. Adm: (011975) E.E. PROF. ELMAZ GATTAZ MONTEIRO
A Partir de: 20/01/2021 Até 31/01/2021

Processo N.: 1000003554361

Nome: (269655/9) EDUARDO FRANCISCO SCHMIDT
Cargo/Função: (3476) APOIO ADM. EDUCACIONAL-ELEMENTAR
Un. Adm: (041963) ASSESSORIA PEDAGOGICA - PORTO ALEGRE DO
A Partir de: 20/01/2021 Até 31/01/2021

Processo N.: 1000003563939

Nome: (84900/1) EDUARDO PEREIRA DE LIMA
Cargo/Função: (4740) APOIO ADM EDUC PROFISSIONALIZADO-30
Un. Adm: (011371) E.E. Sen. FILINTO MULLER
A Partir de: 20/01/2021 Até 31/01/2021

Processo N.: 1000003554047

Nome: (290077/1) EDUARDO RALF FRANCA
Cargo/Função: (3476) APOIO ADM. EDUCACIONAL-ELEMENTAR
Un. Adm: (009440) E.E. LEOVEGILDO DE MELO
A Partir de: 20/01/2021 Até 31/01/2021

Processo N.: 1000003550157

Nome: (286087/1) EDUARDO SENE DAS NEVES

Cargo/Função: (3476) APOIO ADM. EDUCACIONAL-ELEMENTAR
Un. Adm: (015881) E.E. EMANUEL PINHEIRO
A Partir de: 20/01/2021 Até 31/01/2021

Processo N.: 1000003559206

Nome: (290043/1) EDUVIO MONTALVAO OLIVEIRA
Cargo/Função: (3476) APOIO ADM. EDUCACIONAL-ELEMENTAR
Un. Adm: (011339) E.E. IR. DIVA PIMENTEL
A Partir de: 20/01/2021 Até 31/01/2021

Processo N.: 1000003550877

Nome: (288406/1) EDVALDO BATISTA DE OLIVEIRA
Cargo/Função: (4740) APOIO ADM EDUC PROFISSIONALIZADO-30
Un. Adm: (049786) E.E. ULISSES GUIMARAES
A Partir de: 20/01/2021 Até 31/01/2021

Processo N.: 1000003549566

Nome: (87382/1) EDWILSON ZANATA GONCALVES
Cargo/Função: (4740) APOIO ADM EDUC PROFISSIONALIZADO-30
Un. Adm: (013080) CEJA 6 DE AGOSTO
A Partir de: 20/01/2021 Até 31/01/2021

Processo N.: 1000003553540

Nome: (44663/6) ELDO FERREIRA BARBOSA
Cargo/Função: (4740) APOIO ADM EDUC PROFISSIONALIZADO-30
Un. Adm: (016179) E.E. BENEDITO CESARIO DA CRUZ
A Partir de: 20/01/2021 Até 31/01/2021

Processo N.: 1000003551671

Nome: (290299/1) ELI CARLOS CASTRO SILVA
Cargo/Função: (3476) APOIO ADM. EDUCACIONAL-ELEMENTAR
Un. Adm: (038598) E.E. IGNACIO SCHEVINSKI FILHO
A Partir de: 20/01/2021 Até 31/01/2021

Processo N.: 1000003553688

Nome: (87453/1) ELIAS FREITAS DE ALMEIDA
Cargo/Função: (4740) APOIO ADM EDUC PROFISSIONALIZADO-30
Un. Adm: (012742) E.E. MARIA HELENA DE ARAUJO BASTOS
A Partir de: 20/01/2021 Até 31/01/2021

Processo N.: 1000003556898

Nome: (87800/1) ELIAS MEIRA MARTINS
Cargo/Função: (4740) APOIO ADM EDUC PROFISSIONALIZADO-30
Un. Adm: (012386) E.E. BENEDITA AUGUSTA LEMES
A Partir de: 20/01/2021 Até 31/01/2021

Processo N.: 1000003556457

Nome: (84987/1) ELIELSON JOSE DA CRUZ
Cargo/Função: (4740) APOIO ADM EDUC PROFISSIONALIZADO-30
Un. Adm: (038598) E.E. IGNACIO SCHEVINSKI FILHO
A Partir de: 20/01/2021 Até 31/01/2021

Processo N.: 1000003551839

Nome: (290490/1) ELIELZA ESPINDOLA DE OLIVEIRA
Cargo/Função: (3476) APOIO ADM. EDUCACIONAL-ELEMENTAR
Un. Adm: (011010) E.E. MARECHAL DUTRA
A Partir de: 20/01/2021 Até 31/01/2021

Processo N.: 1000003549657

Nome: (290472/1) ELIENAI ALENCAR DE OLIVEIRA
Cargo/Função: (3476) APOIO ADM. EDUCACIONAL-ELEMENTAR
Un. Adm: (013250) E.E. ENIO PIPINO
A Partir de: 20/01/2021 Até 31/01/2021

Processo N.: 1000003556254

Nome: (99200/1) ELIENAI PERTELI
Cargo/Função: (4740) APOIO ADM EDUC PROFISSIONALIZADO-30
Un. Adm: (013404) E.E. Des. MILTON ARMANDO POMPEU DE BARROS
A Partir de: 20/01/2021 Até 31/01/2021

Processo N.: 1000003556745

Nome: (289571/1) ELIMARCOS BARROS SANTANA
Cargo/Função: (3476) APOIO ADM. EDUCACIONAL-ELEMENTAR
Un. Adm: (009695) E.E. FENELON MULLER
A Partir de: 20/01/2021 Até 31/01/2021

Processo N.: 1000003557134

Nome: (59695/6) ELIO JOSE DE SOUZA
Cargo/Função: (4740) APOIO ADM EDUC PROFISSIONALIZADO-30
Un. Adm: (044954) E.E. PROFª. ANA TEREZA ALBERNAS
A Partir de: 20/01/2021 Até 31/01/2021

Processo N.: 1000003549521

Nome: (96400/4) ELISEU MAGALHAES
Cargo/Função: (4740) APOIO ADM EDUC PROFISSIONALIZADO-30
Un. Adm: (014931) E.E. Sen. FILINTO MULLER
A Partir de: 20/01/2021 Até 31/01/2021

Processo N.: 1000003549552

Nome: (290433/1) ELIZEU DE SOUZA ZARZENON
Cargo/Função: (3476) APOIO ADM. EDUCACIONAL-ELEMENTAR
Un. Adm: (196495) E. E. PROFESSORA NORMA LUCIA NUNES
A Partir de: 25/01/2021 Até 31/01/2021

Processo N.: 1000003558343

Nome: (85138/1) ELSON LOPES DE ALMEIDA
Cargo/Função: (4740) APOIO ADM EDUC PROFISSIONALIZADO-30
Un. Adm: (013838) E.E. ALEXANDRE GOMES SILVA CHAVES
A Partir de: 20/01/2021 Até 31/01/2021

Processo N.: 1000003549460

Nome: (289939/1) EMANNUEL DIAS MOREIRA RODRIGUES DOS SANTOS
Cargo/Função: (3476) APOIO ADM. EDUCACIONAL-ELEMENTAR
Un. Adm: (038571) E.E. MONTEIRO LOBATO
A Partir de: 20/01/2021 Até 31/01/2021

Processo N.: 1000003564171
Nome: (63584/1) EMANUEL MESSIAS CLEMENTE
Cargo/Função: (4740) APOIO ADM EDUC PROFISSIONALIZADO-30
Un. Adm: (011207) E.E. TREZE DE MAIO
A Partir de: 20/01/2021 Até 31/01/2021

Processo N.: 1000003552641
Nome: (217899/8) EMANUEL PEREIRA DE MELLO
Cargo/Função: (4740) APOIO ADM EDUC PROFISSIONALIZADO-30
Un. Adm: (009571) E.E. DR. HELIO PALMA DE ARRUDA
A Partir de: 20/01/2021 Até 31/01/2021

Processo N.: 1000003557124
Nome: (286845/1) EMANUELA FIGUEIREDO SALVADOR
Cargo/Função: (3476) APOIO ADM. EDUCACIONAL-ELEMENTAR
Un. Adm: (009873) E.E. DOM FRANCISCO DE AQUINO CORREA
A Partir de: 20/01/2021 Até 31/01/2021

Processo N.: 1000003550907
Nome: (271751/9) EMERSON CANDIDO DA SILVA
Cargo/Função: (3476) APOIO ADM. EDUCACIONAL-ELEMENTAR
Un. Adm: (041580) ASSESSORIA PEDAGOGICA - DENISE
A Partir de: 20/01/2021 Até 31/01/2021

Processo N.: 1000003559446
Nome: (87321/1) EMERSON RODRIGUES DO CARMO
Cargo/Função: (4740) APOIO ADM EDUC PROFISSIONALIZADO-30
Un. Adm: (011959) E.E. GONÇALO BOTELHO DE CAMPOS
A Partir de: 20/01/2021 Até 31/01/2021

Processo N.: 1000003551152
Nome: (55249/6) EMILIO MANOEL DA SILVA
Cargo/Função: (4740) APOIO ADM EDUC PROFISSIONALIZADO-30
Un. Adm: (045101) E.E. MAXIMIANA DO NASCIMENTO
A Partir de: 20/01/2021 Até 31/01/2021

Processo N.: 1000003552371
Nome: (85030/1) EMILSON SANTANA DA SILVA
Cargo/Função: (4740) APOIO ADM EDUC PROFISSIONALIZADO-30
Un. Adm: (012394) E.E. JOSE DE BARROS MACIEL
A Partir de: 20/01/2021 Até 31/01/2021

Processo N.: 1000003559700
Nome: (84909/1) ENEZIO GUIMARAES DE OLIVEIRA
Cargo/Função: (4740) APOIO ADM EDUC PROFISSIONALIZADO-30
Un. Adm: (016110) E.E. VINICIUS DE MORAES
A Partir de: 20/01/2021 Até 31/01/2021

Processo N.: 1000003552771
Nome: (56811/9) ENIVALDO MOREIRA DOS SANTOS
Cargo/Função: (4740) APOIO ADM EDUC PROFISSIONALIZADO-30
Un. Adm: (014990) E.E. CAMPOS SALES
A Partir de: 20/01/2021 Até 31/01/2021

Processo N.: 1000003560121
Nome: (87288/1) ENY SOARES DE BRITO
Cargo/Função: (4740) APOIO ADM EDUC PROFISSIONALIZADO-30
Un. Adm: (021644) E.E. PROF. CARLOS PEREIRA BARBOSA
A Partir de: 20/01/2021 Até 31/01/2021

Processo N.: 1000003554342
Nome: (98050/6) ERANDI DONIZETE DA SILVA
Cargo/Função: (4740) APOIO ADM EDUC PROFISSIONALIZADO-30
Un. Adm: (014451) E.E. JOAO DE CAMPOS BORGES
A Partir de: 20/01/2021 Até 31/01/2021

Processo N.: 1000003551575
Nome: (289785/1) ERIK SANTOS MONTEIRO
Cargo/Função: (3476) APOIO ADM. EDUCACIONAL-ELEMENTAR
Un. Adm: (049859) E.E. PROFª ELIANE DIGIGOV SANTANA
A Partir de: 20/01/2021 Até 31/01/2021

Processo N.: 1000003550617
Nome: (85888/1) ERISON ABADE NASCIMENTO
Cargo/Função: (4740) APOIO ADM EDUC PROFISSIONALIZADO-30
Un. Adm: (009857) E.E. FRANCISCO A. FERREIRA MENDES
A Partir de: 20/01/2021 Até 31/01/2021

Processo N.: 1000003551390
Nome: (287989/1) ERMESON DANUBIO DA SILVA DE SOUZA
Cargo/Função: (3476) APOIO ADM. EDUCACIONAL-ELEMENTAR
Un. Adm: (016640) E.E. PAULINO MODESTO
A Partir de: 20/01/2021 Até 31/01/2021

Processo N.: 1000003554428
Nome: (28699/8) ERNIDA RAUSCHKOLB CUPERTINO
Cargo/Função: (4740) APOIO ADM EDUC PROFISSIONALIZADO-30
Un. Adm: (041840) ASSESSORIA PEDAGOGICA - NOVA CANAA DO NO
A Partir de: 20/01/2021 Até 31/01/2021

Processo N.: 1000003549397
Nome: (225871/1) ERZITE MININO DE MOURA
Cargo/Função: (4740) APOIO ADM EDUC PROFISSIONALIZADO-30
Un. Adm: (049832) E.E. SALIM FELICIO
A Partir de: 20/01/2021 Até 31/01/2021

Processo N.: 1000003551803
Nome: (289972/1) ESNARK FRANK GUEDES PEREIRA
Cargo/Função: (3476) APOIO ADM. EDUCACIONAL-ELEMENTAR
Un. Adm: (016365) E.E. KREEN AKARORE
A Partir de: 20/01/2021 Até 31/01/2021

Processo N.: 1000003557135
Nome: (87176/1) ESTANISLAU ALCANJO DOS SANTOS
Cargo/Função: (4740) APOIO ADM EDUC PROFISSIONALIZADO-30
Un. Adm: (044954) E.E. PROFª. ANA TEREZA ALBERNAS

A Partir de: 20/01/2021 Até 31/01/2021

Processo N.: 1000003550861
Nome: (117272/10) EUDES CARLOS DE SOUSA
Cargo/Função: (3476) APOIO ADM. EDUCACIONAL-ELEMENTAR
Un. Adm: (015067) E.E. JUSCELINO K. OLIVEIRA
A Partir de: 20/01/2021 Até 31/01/2021

Processo N.: 1000003556095
Nome: (47699/27) EUDES DUARTE ARRUDA
Cargo/Função: (4740) APOIO ADM EDUC PROFISSIONALIZADO-30
Un. Adm: (016608) E.E. Sen. TEOTONIO VILELA
A Partir de: 20/01/2021 Até 31/01/2021

Processo N.: 1000003554356
Nome: (85180/1) EURIDES FREITAS DE OLIVEIRA
Cargo/Função: (4740) APOIO ADM EDUC PROFISSIONALIZADO-30
Un. Adm: (041963) ASSESSORIA PEDAGOGICA - PORTO ALEGRE DO
A Partir de: 20/01/2021 Até 31/01/2021

Processo N.: 1000003550043
Nome: (224441/5) EURIDES GOMES SOARES
Cargo/Função: (4740) APOIO ADM EDUC PROFISSIONALIZADO-30
Un. Adm: (013099) E.E. VALE DO GUAPORE
A Partir de: 20/01/2021 Até 31/01/2021

Processo N.: 1000003554035
Nome: (85832/1) EVANDRO MARCELO PEREIRA DE SOUZA
Cargo/Função: (4740) APOIO ADM EDUC PROFISSIONALIZADO-30
Un. Adm: (016241) E.E. Pe. JOSE DE ANCHIETA
A Partir de: 20/01/2021 Até 31/01/2021

Processo N.: 1000003557336
Nome: (286503/1) EVERSON RODRIGO JANUARIO COSTA
Cargo/Função: (3476) APOIO ADM. EDUCACIONAL-ELEMENTAR
Un. Adm: (009903) E.E. VICTORINO MONTEIRO DA SILVA
A Partir de: 20/01/2021 Até 31/01/2021

Processo N.: 1000003556051
Nome: (288033/1) EVILAZIO ROSA SANTOS
Cargo/Função: (3476) APOIO ADM. EDUCACIONAL-ELEMENTAR
Un. Adm: (011118) E.E. RAMIRO BERNARDO DA SILVA
A Partir de: 20/01/2021 Até 31/01/2021

Processo N.: 1000003551112
Nome: (132467/2) EWERTON FARIAS DE SOUZA
Cargo/Função: (3476) APOIO ADM. EDUCACIONAL-ELEMENTAR
Un. Adm: (009890) CEJA PROFª. ALMIRA DE AMORIM SILVA
A Partir de: 20/01/2021 Até 31/01/2021

Processo N.: 1000003555124
Nome: (87712/1) EZIO JORDAO QUIRINO
Cargo/Função: (4740) APOIO ADM EDUC PROFISSIONALIZADO-30
Un. Adm: (012700) E.E. EUCARIS NUNES DA CUNHA MORAES
A Partir de: 20/01/2021 Até 31/01/2021

Processo N.: 1000003557808
Nome: (87707/1) FABIA CHRISTIANE GOMES SILVA
Cargo/Função: (4740) APOIO ADM EDUC PROFISSIONALIZADO-30
Un. Adm: (015644) E.E. Dr. MARIO CORREA DA COSTA
A Partir de: 20/01/2021 Até 31/01/2021

Processo N.: 1000003549651
Nome: (227234/1) FABIO DIAS DE ARAUJO
Cargo/Função: (3476) APOIO ADM. EDUCACIONAL-ELEMENTAR
Un. Adm: (076201) E.E. PROF. JOAO CRISOSTOMO DE FIGUEIREDO
A Partir de: 20/01/2021 Até 31/01/2021

Processo N.: 1000003556316
Nome: (288012/1) FABIO GOMES DE SOUZA
Cargo/Função: (3476) APOIO ADM. EDUCACIONAL-ELEMENTAR
Un. Adm: (011940) E.E. JOSE LEITE DE MORAES
A Partir de: 20/01/2021 Até 31/01/2021

Processo N.: 1000003549645
Nome: (286628/1) FABIO OLIVEIRA DE SOUZA
Cargo/Função: (3476) APOIO ADM. EDUCACIONAL-ELEMENTAR
Un. Adm: (014036) E.E. PROFª. IDALINA DE FARIAS
A Partir de: 20/01/2021 Até 31/01/2021

Processo N.: 1000003555417
Nome: (286604/1) FABRIANO SOARES NUNES
Cargo/Função: (3476) APOIO ADM. EDUCACIONAL-ELEMENTAR
Un. Adm: (184586) E. E. MANOEL DE BARROS
A Partir de: 20/01/2021 Até 31/01/2021

Processo N.: 1000003563935
Nome: (218767/49) FARES FRADES COELHO
Cargo/Função: (3476) APOIO ADM. EDUCACIONAL-ELEMENTAR
Un. Adm: (011487) E.E. ANTONIO NONATO ROCHA
A Partir de: 20/01/2021 Até 31/01/2021

Processo N.: 1000003550222
Nome: (287231/1) FELIPE TOSCHI CRISTALDO LEITE
Cargo/Função: (3476) APOIO ADM. EDUCACIONAL-ELEMENTAR
Un. Adm: (012114) E.E. PEDRO GARDES
A Partir de: 20/01/2021 Até 31/01/2021

Processo N.: 1000003551157
Nome: (88373/2) FELIPE URBANO DA CONCEICAO
Cargo/Função: (4740) APOIO ADM EDUC PROFISSIONALIZADO-30
Un. Adm: (045101) E.E. MAXIMIANA DO NASCIMENTO
A Partir de: 20/01/2021 Até 31/01/2021

Processo N.: 1000003552310
Nome: (241811/1) FERNANDO ALVES FERREIRA

Cargo/Função: (4740) APOIO ADM EDUC PROFISSIONALIZADO-30
Un. Adm: (013153) E.E. CORA CORALINA
A Partir de: 20/01/2021 Até 31/01/2021

Processo N.: 1000003554048
Nome: (287640/1) FERNANDO COSTA DA SILVA
Cargo/Função: (3476) APOIO ADM. EDUCACIONAL-ELEMENTAR
Un. Adm: (009440) E.E. LEOVIGILDO DE MELO
A Partir de: 20/01/2021 Até 31/01/2021

Processo N.: 1000003550124
Nome: (287313/1) FERNANDO HELLRIGL VAZ
Cargo/Função: (3476) APOIO ADM. EDUCACIONAL-ELEMENTAR
Un. Adm: (009849) E.E. RAIMUNDO PINHEIRO DA SILVA
A Partir de: 20/01/2021 Até 31/01/2021

Processo N.: 1000003549870
Nome: (67924/1) FERNANDO JOSE FREIRE
Cargo/Função: (4740) APOIO ADM EDUC PROFISSIONALIZADO-30
Un. Adm: (043133) E.E. LUDOVICO VIEIRA CAMARGO
A Partir de: 20/01/2021 Até 31/01/2021

Processo N.: 1000003554778
Nome: (241777/1) FLAVIO GOMES ANTUNES
Cargo/Função: (4740) APOIO ADM EDUC PROFISSIONALIZADO-30
Un. Adm: (014532) E.E. SAGRADO CORAÇÃO DE JESUS
A Partir de: 20/01/2021 Até 31/01/2021

Processo N.: 1000003551021
Nome: (77878/13) FLAVIO JOSE DE SOUSA
Cargo/Função: (4740) APOIO ADM EDUC PROFISSIONALIZADO-30
Un. Adm: (140805) E.E. BONIFACIO SACHETTI
A Partir de: 20/01/2021 Até 31/01/2021

Processo N.: 1000003557477
Nome: (286645/1) FLAVIO OULIVEIRA DE SOUZA
Cargo/Função: (3476) APOIO ADM. EDUCACIONAL-ELEMENTAR
Un. Adm: (012157) E.E. Dep. EMANUEL PINHEIRO
A Partir de: 22/01/2021 Até 31/01/2021

Processo N.: 1000003549485
Nome: (286475/1) FLAVIO WILSON PEREIRA DE ARAUJO
Cargo/Função: (3476) APOIO ADM. EDUCACIONAL-ELEMENTAR
Un. Adm: (124907) E.E. TEOTONIO CARLOS DA CUNHA NETO
A Partir de: 20/01/2021 Até 31/01/2021

Processo N.: 1000003551557
Nome: (59787/14) FLORENCIO PEREIRA DA SILVA
Cargo/Função: (4740) APOIO ADM EDUC PROFISSIONALIZADO-30
Un. Adm: (014583) CEVA ALTERNATIVO
A Partir de: 20/01/2021 Até 31/01/2021

Processo N.: 1000003553779
Nome: (84377/1) FRANCELINO PEDRO DA SILVA NETO
Cargo/Função: (4740) APOIO ADM EDUC PROFISSIONALIZADO-30
Un. Adm: (011142) E.E. EMANUEL PINHEIRO
A Partir de: 20/01/2021 Até 31/01/2021

Processo N.: 1000003549665
Nome: (15810/1) FRANCISCO CANDIDO DA SILVA
Cargo/Função: (1333) AGENTE ESCOLAR (EM EXTINCAO)
Un. Adm: (011410) E.E. FRANCISCO DOURADO
A Partir de: 20/01/2021 Até 31/01/2021

Processo N.: 1000003556253
Nome: (287344/1) FRANCISCO DE CASTRO
Cargo/Função: (3476) APOIO ADM. EDUCACIONAL-ELEMENTAR
Un. Adm: (069140) E.E. 29 DE SETEMBRO
A Partir de: 20/01/2021 Até 31/01/2021

Processo N.: 1000003553163
Nome: (286873/1) FRANCISCO DE SOUZA BRITO NETO
Cargo/Função: (3476) APOIO ADM. EDUCACIONAL-ELEMENTAR
Un. Adm: (011037) E.E. PROFª. RENILDA SILVA MORAES
A Partir de: 20/01/2021 Até 31/01/2021

Processo N.: 1000003563950
Nome: (93015/4) FRANCISCO MACHADO SIQUEIRA
Cargo/Função: (4740) APOIO ADM EDUC PROFISSIONALIZADO-30
Un. Adm: (046442) E.E. TANCREDO DE ALMEIDA NEVES
A Partir de: 20/01/2021 Até 31/01/2021

Processo N.: 1000003564299
Nome: (75455/2) FRANCISCO SERGIO DE OLIVEIRA
Cargo/Função: (4740) APOIO ADM EDUC PROFISSIONALIZADO-30
Un. Adm: (015008) E.E. SANTA ELVIRA
A Partir de: 20/01/2021 Até 31/01/2021

Processo N.: 1000003561644
Nome: (242470/1) FRANKLIN ANDRADE DA SILVA
Cargo/Função: (4740) APOIO ADM EDUC PROFISSIONALIZADO-30
Un. Adm: (040860) ASSESSORIA PEDAGOGICA - BARAO DE MELGACO
A Partir de: 20/01/2021 Até 31/01/2021

Processo N.: 1000003551194
Nome: (290312/1) GABRIEL NEIMING DA SILVA
Cargo/Função: (3476) APOIO ADM. EDUCACIONAL-ELEMENTAR
Un. Adm: (009610) E.E. ANTONIO EPAMINONDAS
A Partir de: 20/01/2021 Até 31/01/2021

Processo N.: 1000003564176
Nome: (227686/1) GENECY DAS CHAGAS
Cargo/Função: (4740) APOIO ADM EDUC PROFISSIONALIZADO-30
Un. Adm: (011207) E.E. TREZE DE MAIO
A Partir de: 20/01/2021 Até 31/01/2021

Processo N.: 1000003549765
Nome: (64256/3) GENECY INACIO PEREIRA
Cargo/Função: (4740) APOIO ADM EDUC PROFISSIONALIZADO-30
Un. Adm: (013170) E.E. Dep. JOAO EVARISTO CURVO
A Partir de: 20/01/2021 Até 31/01/2021

Processo N.: 1000003550978
Nome: (53619/2) GENILDO CRUZ RAMIRO
Cargo/Função: (4740) APOIO ADM EDUC PROFISSIONALIZADO-30
Un. Adm: (158330) E.E. ANDRÉANTONIO MAGGI
A Partir de: 20/01/2021 Até 31/01/2021

Processo N.: 1000003559542
Nome: (85861/1) GENIVALDO DE SOUZA
Cargo/Função: (4740) APOIO ADM EDUC PROFISSIONALIZADO-30
Un. Adm: (041408) ASSESSORIA PEDAGOGICA - COLIDER
A Partir de: 20/01/2021 Até 31/01/2021

Processo N.: 1000003557984
Nome: (87158/1) GENTIL PINTO DE AMORIM
Cargo/Função: (4740) APOIO ADM EDUC PROFISSIONALIZADO-30
Un. Adm: (012505) E.E. FAUSTINO DIAS AMORIM
A Partir de: 20/01/2021 Até 31/01/2021

Processo N.: 1000003549920
Nome: (85853/1) GERCINO FERNANDES DE MEDEIROS
Cargo/Função: (3476) APOIO ADM. EDUCACIONAL-ELEMENTAR
Un. Adm: (013420) E.E. NOVA GALILEIA
A Partir de: 20/01/2021 Até 31/01/2021

Processo N.: 1000003559798
Nome: (30655/1) GEREMIAS CORREA SOARES
Cargo/Função: (4740) APOIO ADM EDUC PROFISSIONALIZADO-30
Un. Adm: (012815) E.E. JOAO CALIXTO BERNARDES
A Partir de: 20/01/2021 Até 31/01/2021

Processo N.: 1000003556351
Nome: (86788/20) GERISVALDO SILVA FERREIRA
Cargo/Função: (3476) APOIO ADM. EDUCACIONAL-ELEMENTAR
Un. Adm: (013145) E.E. D. ROSA FRIGGER PIOVEZAN
A Partir de: 20/01/2021 Até 31/01/2021

Processo N.: 1000003550912
Nome: (87403/1) GILBERTO AGUIAR BRANDAO
Cargo/Função: (4740) APOIO ADM EDUC PROFISSIONALIZADO-30
Un. Adm: (012785) E.E. Cel. ARTHUR BORGES
A Partir de: 20/01/2021 Até 31/01/2021

Processo N.: 1000003563678
Nome: (41191/4) GILBERTO PEDRO DE ALCANTARA
Cargo/Função: (4740) APOIO ADM EDUC PROFISSIONALIZADO-30
Un. Adm: (011703) E.E. PROF. DEMETRIO COSTA PEREIRA
A Partir de: 20/01/2021 Até 31/01/2021

Processo N.: 1000003551763
Nome: (227160/1) GILBERTO RASADOR
Cargo/Função: (4740) APOIO ADM EDUC PROFISSIONALIZADO-30
Un. Adm: (010871) E.E. ADOLFO AUGUSTO DE MORAES
A Partir de: 20/01/2021 Até 31/01/2021

Processo N.: 1000003552776
Nome: (85235/1) GILCINEY PEREIRA DE SOUZA
Cargo/Função: (4740) APOIO ADM EDUC PROFISSIONALIZADO-30
Un. Adm: (014990) E.E. CAMPOS SALES
A Partir de: 20/01/2021 Até 31/01/2021

Processo N.: 1000003558345
Nome: (85219/1) GILDENIR SALES DE SOUZA
Cargo/Função: (4740) APOIO ADM EDUC PROFISSIONALIZADO-30
Un. Adm: (013838) E.E. ALEXANDRE GOMES SILVA CHAVES
A Partir de: 20/01/2021 Até 31/01/2021

Processo N.: 1000003550226
Nome: (288805/1) GILDEONE RODRIGUES DA SILVA
Cargo/Função: (3476) APOIO ADM. EDUCACIONAL-ELEMENTAR
Un. Adm: (042285) ASSESSORIA PEDAGOGICA - MATUPA
A Partir de: 01/01/2021 Até 03/01/2021

Processo N.: 1000003551007
Nome: (242304/1) GILENO DA CONCEICAO NOGUEIRA
Cargo/Função: (4740) APOIO ADM EDUC PROFISSIONALIZADO-30
Un. Adm: (042366) ASSESSORIA PEDAGOGICA - SAO JOSE DO POVO
A Partir de: 20/01/2021 Até 31/01/2021

Processo N.: 1000003556271
Nome: (261135/5) GILLIAN FERREIRA FERNANDES
Cargo/Função: (3476) APOIO ADM. EDUCACIONAL-ELEMENTAR
Un. Adm: (117595) E.E. Pe. FIRMO PINTO DUARTE FILHO
A Partir de: 20/01/2021 Até 31/01/2021

Processo N.: 1000003554833
Nome: (236048/1) GILLIARD MENDES DA SILVA
Cargo/Função: (4740) APOIO ADM EDUC PROFISSIONALIZADO-30
Un. Adm: (012980) E.E. RUI BARBOSA
A Partir de: 20/01/2021 Até 31/01/2021

Processo N.: 1000003552640
Nome: (85963/1) GILMAR DE ARAUJO
Cargo/Função: (4740) APOIO ADM EDUC PROFISSIONALIZADO-30
Un. Adm: (009571) E.E. DR. HELIO PALMA DE ARRUDA
A Partir de: 20/01/2021 Até 31/01/2021

Processo N.: 1000003556205
Nome: (56026/6) GILSON CARLOS ALVES
Cargo/Função: (4740) APOIO ADM EDUC PROFISSIONALIZADO-30
Un. Adm: (071803) E.E. RUI BARBOSA

A Partir de: 20/01/2021 Até 31/01/2021

Processo N.: 1000003555129

Nome: (87711/1) GILSON DO ROSARIO QUEIROZ
Cargo/Função: (4740) APOIO ADM EDUC PROFISSIONALIZADO-30
Un. Adm: (012700) E.E. EUCARIS NUNES DA CUNHA MORAES
A Partir de: 20/01/2021 Até 31/01/2021

Processo N.: 1000003549658

Nome: (252485/2) GIOVANNI MAXWILLIE FERNANDES AQUINO DE PAULA
Cargo/Função: (3476) APOIO ADM. EDUCACIONAL-ELEMENTAR
Un. Adm: (013250) E.E. ENIO PIPINO
A Partir de: 20/01/2021 Até 31/01/2021

Processo N.: 1000003551765

Nome: (288285/1) GISELLE DA SILVA ARAUJO
Cargo/Função: (3476) APOIO ADM. EDUCACIONAL-ELEMENTAR
Un. Adm: (012246) E.E. DOM BOSCO
A Partir de: 20/01/2021 Até 31/01/2021

Processo N.: 1000003549656

Nome: (127326/2) GIULLIANO RAUSCHKOLB PIRES
Cargo/Função: (3476) APOIO ADM. EDUCACIONAL-ELEMENTAR
Un. Adm: (013250) E.E. ENIO PIPINO
A Partir de: 20/01/2021 Até 31/01/2021

Processo N.: 1000003559511

Nome: (94183/14) GIVANILDO SEVERINO FRANCO
Cargo/Função: (4740) APOIO ADM EDUC PROFISSIONALIZADO-30
Un. Adm: (155128) E.E. ÁGUA SANTA
A Partir de: 20/01/2021 Até 31/01/2021

Processo N.: 1000003552698

Nome: (235543/1) GLEITON FABRICIO CLAUDIANO COSTA
Cargo/Função: (4740) APOIO ADM EDUC PROFISSIONALIZADO-30
Un. Adm: (014958) E.E. ANTONIO JOSE DE LIMA
A Partir de: 20/01/2021 Até 31/01/2021

Processo N.: 1000003549625

Nome: (78043/2) GLEYDSON RODRIGUES ROSA
Cargo/Função: (4740) APOIO ADM EDUC PROFISSIONALIZADO-30
Un. Adm: (040886) ASSESSORIA PEDAGOGICA - GUIRATINGA
A Partir de: 20/01/2021 Até 31/01/2021

Processo N.: 1000003552370

Nome: (38516/1) GONCALO CAETANO DA SILVA
Cargo/Função: (4740) APOIO ADM EDUC PROFISSIONALIZADO-30
Un. Adm: (012580) E.E. OSVALDITA ELIZA TEIXEIRA COUTO
A Partir de: 20/01/2021 Até 31/01/2021

Processo N.: 1000003552790

Nome: (56454/4) GONCALO CASSIANO DA CUNHA
Cargo/Função: (4740) APOIO ADM EDUC PROFISSIONALIZADO-30
Un. Adm: (050016) CEFAPRO DE CACERES
A Partir de: 20/01/2021 Até 31/01/2021

Processo N.: 1000003552194

Nome: (100541/24) GONCALO DA COSTA MEDEIROS
Cargo/Função: (4740) APOIO ADM EDUC PROFISSIONALIZADO-30
Un. Adm: (012459) E.E. JOSE CASEMIRO DE PINHO
A Partir de: 20/01/2021 Até 31/01/2021

Processo N.: 1000003551339

Nome: (100092/1) GONCALO EGITO DO NASCIMENTO
Cargo/Função: (4740) APOIO ADM EDUC PROFISSIONALIZADO-30
Un. Adm: (012130) E.E. MARIA LEITE MARCOSKI
A Partir de: 20/01/2021 Até 31/01/2021

Processo N.: 1000003554762

Nome: (84923/1) GONCALO GUIA DE ARRUDA
Cargo/Função: (4740) APOIO ADM EDUC PROFISSIONALIZADO-30
Un. Adm: (012670) E.E. FREI CARLOS VALLETE
A Partir de: 20/01/2021 Até 31/01/2021

Processo N.: 1000003558721

Nome: (88790/1) GUSTAVO ROBERTO BRUCE LEITE
Cargo/Função: (4740) APOIO ADM EDUC PROFISSIONALIZADO-30
Un. Adm: (040568) ASSESSORIA PEDAGOGICA-NOSSA SENHORA DO LIVRAMENTO
A Partir de: 20/01/2021 Até 31/01/2021

Processo N.: 1000003551968

Nome: (287116/1) HALISLUAN DO NASCIMENTO GONCALVES
Cargo/Função: (3476) APOIO ADM. EDUCACIONAL-ELEMENTAR
Un. Adm: (015970) E.E. MANOEL MARINHEIRO
A Partir de: 20/01/2021 Até 31/01/2021

Processo N.: 1000003557987

Nome: (87159/1) HARILSON SIDINEI DE ALVARENGA
Cargo/Função: (4740) APOIO ADM EDUC PROFISSIONALIZADO-30
Un. Adm: (012505) E.E. FAUSTINO DIAS AMORIM
A Partir de: 20/01/2021 Até 31/01/2021

Processo N.: 1000003559204

Nome: (38386/1) HAROLDO DA SILVA CARVALHO
Cargo/Função: (4740) APOIO ADM EDUC PROFISSIONALIZADO-30
Un. Adm: (011355) E.E. Mal. EURICO GASPARGUTRA
A Partir de: 20/01/2021 Até 31/01/2021

Processo N.: 1000003559536

Nome: (84914/1) HELIO RODRIGUES DOS SANTOS
Cargo/Função: (4740) APOIO ADM EDUC PROFISSIONALIZADO-30
Un. Adm: (016080) E.E. DOM AQUINO
A Partir de: 20/01/2021 Até 31/01/2021

Processo N.: 1000003558908

Nome: (288665/1) HELTON BENEDITO DE CAMPOS

Cargo/Função: (3476) APOIO ADM. EDUCACIONAL-ELEMENTAR
Un. Adm: (010553) E.E. ANDRE LUIZ DA SILVA REIS
A Partir de: 20/01/2021 Até 31/01/2021

Processo N.: 1000003549465

Nome: (87418/1) HELTON CLAUDIO DE OLIVEIRA
Cargo/Função: (4740) APOIO ADM EDUC PROFISSIONALIZADO-30
Un. Adm: (013641) E.E. POXOREO
A Partir de: 20/01/2021 Até 31/01/2021

Processo N.: 1000003550670

Nome: (290182/1) HEMERSON JULIANO DA NOBREGA PAIVA
Cargo/Função: (3476) APOIO ADM. EDUCACIONAL-ELEMENTAR
Un. Adm: (016284) E.E. BOA VISTA
A Partir de: 01/01/2021 Até 03/01/2021

Processo N.: 1000003552409

Nome: (287652/1) HENRIQUE JHEIFFER ALVES DOS SANTOS
Cargo/Função: (3476) APOIO ADM. EDUCACIONAL-ELEMENTAR
Un. Adm: (015989) E.E. Ver. BENTO MUNIZ
A Partir de: 20/01/2021 Até 31/01/2021

Processo N.: 1000003553164

Nome: (287407/1) HERIBERTO CESAR DUARTE
Cargo/Função: (3476) APOIO ADM. EDUCACIONAL-ELEMENTAR
Un. Adm: (011037) E.E. PROFª. RENILDA SILVA MORAES
A Partir de: 20/01/2021 Até 31/01/2021

Processo N.: 1000003556199

Nome: (235851/1) HUELTON PEREIRA LUZ
Cargo/Função: (4740) APOIO ADM EDUC PROFISSIONALIZADO-30
Un. Adm: (038709) E.E. JUSCELINO KUBISTCHEK
A Partir de: 20/01/2021 Até 31/01/2021

Processo N.: 1000003549685

Nome: (128452/14) HUGO ADEMAR SCHWINGEL
Cargo/Função: (4740) APOIO ADM EDUC PROFISSIONALIZADO-30
Un. Adm: (016349) E.E. GUARANTA
A Partir de: 20/01/2021 Até 31/01/2021

Processo N.: 1000003557001

Nome: (88836/1) HUMBERTO BISPO DA SILVA FILHO
Cargo/Função: (4740) APOIO ADM EDUC PROFISSIONALIZADO-30
Un. Adm: (049727) E.E. ERNANDY MAURÍCIO BARACAT DE ARRUDA
A Partir de: 20/01/2021 Até 31/01/2021

Processo N.: 1000003551292

Nome: (94674/1) HUMBERTO DE OLIVEIRA
Cargo/Função: (4740) APOIO ADM EDUC PROFISSIONALIZADO-30
Un. Adm: (010839) E.E. ANTONIO G. BALBINO
A Partir de: 20/01/2021 Até 31/01/2021

Processo N.: 1000003559169

Nome: (67035/5) IARA MARIA VILELA BARBOSA
Cargo/Função: (4740) APOIO ADM EDUC PROFISSIONALIZADO-30
Un. Adm: (012947) E.E. ONECIDIO MANOEL RESENDE
A Partir de: 20/01/2021 Até 31/01/2021

Processo N.: 1000003559573

Nome: (288668/1) IGOR LEONARDO SILVA
Cargo/Função: (3476) APOIO ADM. EDUCACIONAL-ELEMENTAR
Un. Adm: (010596) E.E. PRESIDENTE MEDICI
A Partir de: 20/01/2021 Até 31/01/2021

Processo N.: 1000003564058

Nome: (241407/1) ILTON GOMES
Cargo/Função: (4740) APOIO ADM EDUC PROFISSIONALIZADO-30
Un. Adm: (015210) E.E. Dep. BERTOLDO FREIRE
A Partir de: 20/01/2021 Até 31/01/2021

Processo N.: 1000003556924

Nome: (38932/1) IRAILDO ALVES DE MIRANDA
Cargo/Função: (4740) APOIO ADM EDUC PROFISSIONALIZADO-30
Un. Adm: (097012) E. E. JOSE APARECIDO RIBEIRO
A Partir de: 20/01/2021 Até 31/01/2021

Processo N.: 1000003557476

Nome: (55219/4) IRAN SOARES DA SILVA
Cargo/Função: (4740) APOIO ADM EDUC PROFISSIONALIZADO-30
Un. Adm: (014141) E.E. HUMBERTO CASTELO BRANCO
A Partir de: 20/01/2021 Até 31/01/2021

Processo N.: 1000003551515

Nome: (53858/3) IRINEU MORAN
Cargo/Função: (4740) APOIO ADM EDUC PROFISSIONALIZADO-30
Un. Adm: (013943) E.E. GOV. JOAO PONCE DE ARRUDA
A Partir de: 20/01/2021 Até 31/01/2021

Processo N.: 1000003555396

Nome: (85289/1) ISAIAS DE OLIVEIRA SANTOS
Cargo/Função: (4740) APOIO ADM EDUC PROFISSIONALIZADO-30
Un. Adm: (013994) E.E. Dr. EMANUEL PINHEIRO DA SILVA PRIMO
A Partir de: 29/01/2021 Até 31/01/2021

Processo N.: 1000003549871

Nome: (89524/1) ISAIAS DIAS PEREIRA
Cargo/Função: (4740) APOIO ADM EDUC PROFISSIONALIZADO-30
Un. Adm: (043133) E.E. LUDOVICO VIEIRA CAMARGO
A Partir de: 20/01/2021 Até 31/01/2021

Processo N.: 1000003552433

Nome: (287311/1) ISAQUE NUNES DE SOUZA
Cargo/Função: (3476) APOIO ADM. EDUCACIONAL-ELEMENTAR
Un. Adm: (041181) ASSESSORIA PEDAGOGICA - TANGARA DA SERRA
A Partir de: 20/01/2021 Até 31/01/2021

Processo N.: 1000003562212
 Nome: (87708/1) ISMAILSON GOMES DA SILVA
 Cargo/Função: (4740) APOIO ADM EDUC PROFISSIONALIZADO-30
 Un. Adm: (012653) E.E. MARECHAL RONDON
 A Partir de: 20/01/2021 Até 31/01/2021

Processo N.: 1000003550819
 Nome: (65554/3) IVAN PEREIRA AGUIAR
 Cargo/Função: (4740) APOIO ADM EDUC PROFISSIONALIZADO-30
 Un. Adm: (011185) E.E. 7 DE SETEMBRO
 A Partir de: 20/01/2021 Até 31/01/2021

Processo N.: 1000003551029
 Nome: (241944/1) IVON ROSA BORGES
 Cargo/Função: (4740) APOIO ADM EDUC PROFISSIONALIZADO-30
 Un. Adm: (015393) E.E. SAO JOSE DO RIO CLARO
 A Partir de: 20/01/2021 Até 31/01/2021

Processo N.: 1000003556252
 Nome: (228017/1) IZAIAS SOARES DA SILVA
 Cargo/Função: (4740) APOIO ADM EDUC PROFISSIONALIZADO-30
 Un. Adm: (069140) E.E. 29 DE SETEMBRO
 A Partir de: 20/01/2021 Até 31/01/2021

Processo N.: 1000003554934
 Nome: (219637/3) IZELMAN JOSE DE SOUZA
 Cargo/Função: (4740) APOIO ADM EDUC PROFISSIONALIZADO-30
 Un. Adm: (012971) E.E. Dep. OSCAR SOARES
 A Partir de: 20/01/2021 Até 31/01/2021

Processo N.: 1000003559293
 Nome: (56499/2) JAIR BORGES DA COSTA
 Cargo/Função: (4740) APOIO ADM EDUC PROFISSIONALIZADO-30
 Un. Adm: (042480) ASSESSORIA PEDAGOGICA - CONFRESA
 A Partir de: 20/01/2021 Até 31/01/2021

Processo N.: 1000003550012
 Nome: (226887/1) JAIR CORREA DE SOUZA
 Cargo/Função: (4740) APOIO ADM EDUC PROFISSIONALIZADO-30
 Un. Adm: (038725) CRECHE EST. ENS. FUND. NASLA JOAQUIM ASCHAR
 A Partir de: 20/01/2021 Até 31/01/2021

Processo N.: 1000003559832
 Nome: (226188/2) JAIR COSTA DE ANDRADE
 Cargo/Função: (4740) APOIO ADM EDUC PROFISSIONALIZADO-30
 Un. Adm: (010189) E.E. Pe. JOSE MARIA DO SACRAMENTO
 A Partir de: 20/01/2021 Até 31/01/2021

Processo N.: 1000003550624
 Nome: (55180/3) JAIR MARTINS BORGES
 Cargo/Função: (4740) APOIO ADM EDUC PROFISSIONALIZADO-30
 Un. Adm: (045110) E.E. LUIZA SOARES BOABAI
 A Partir de: 20/01/2021 Até 31/01/2021

Processo N.: 1000003550711
 Nome: (39318/4) JAIRO LISBOA DE CAMPOS
 Cargo/Função: (4740) APOIO ADM EDUC PROFISSIONALIZADO-30
 Un. Adm: (021083) E.E. DOM AQUINO CORREA
 A Partir de: 20/01/2021 Até 31/01/2021

Processo N.: 1000003549818
 Nome: (143259/2) JANAINA PROENCA FERREIRA
 Cargo/Função: (3476) APOIO ADM. EDUCACIONAL-ELEMENTAR
 Un. Adm: (009709) E.E. MARIANA LUIZA MOREIRA
 A Partir de: 20/01/2021 Até 31/01/2021

Processo N.: 1000003559196
 Nome: (77585/3) JAQUES FABIANO MARTINS
 Cargo/Função: (4740) APOIO ADM EDUC PROFISSIONALIZADO-30
 Un. Adm: (091448) E.E. PROF. EDELI MANTOVANI
 A Partir de: 20/01/2021 Até 31/01/2021

Processo N.: 1000003549868
 Nome: (242307/1) JARY SEBASTIAO LEITE
 Cargo/Função: (4740) APOIO ADM EDUC PROFISSIONALIZADO-30
 Un. Adm: (012785) E.E. Cel. ARTHUR BORGES
 A Partir de: 20/01/2021 Até 31/01/2021

Processo N.: 1000003550099
 Nome: (289969/1) JEFFERSON PEREIRA DOS SANTOS
 Cargo/Função: (3476) APOIO ADM. EDUCACIONAL-ELEMENTAR
 Un. Adm: (014460) E.E. JULIO MULLER
 A Partir de: 20/01/2021 Até 31/01/2021

Processo N.: 1000003564289
 Nome: (87039/1) JERONIMO DE SOUZA ROCHA
 Cargo/Função: (4740) APOIO ADM EDUC PROFISSIONALIZADO-30
 Un. Adm: (011193) E.E. 10 DE DEZEMBRO
 A Partir de: 20/01/2021 Até 31/01/2021

Processo N.: 1000003549591
 Nome: (85834/1) JEVERSON DE SOUSA
 Cargo/Função: (4740) APOIO ADM EDUC PROFISSIONALIZADO-30
 Un. Adm: (013072) E.E. SAO JOSE
 A Partir de: 20/01/2021 Até 31/01/2021

Processo N.: 1000003550824
 Nome: (286641/1) JHANSEN YOHANSON QUEIROZ SOARES
 Cargo/Função: (3476) APOIO ADM. EDUCACIONAL-ELEMENTAR
 Un. Adm: (077895) E.E. 19 DE DEZEMBRO
 A Partir de: 20/01/2021 Até 31/01/2021

Processo N.: 1000003556162
 Nome: (100095/1) JHONATAN LEMES RESENDE
 Cargo/Função: (4740) APOIO ADM EDUC PROFISSIONALIZADO-30
 Un. Adm: (049727) E.E. ERNANDY MAURÍCIO BARACAT DE ARRUDA

A Partir de: 20/01/2021 Até 31/01/2021

Processo N.: 1000003552246
 Nome: (59263/2) JOACIR RAMOS DA SILVA
 Cargo/Função: (4740) APOIO ADM EDUC PROFISSIONALIZADO-30
 Un. Adm: (011630) E.E. Dr. LEOPOLDO AMBROSIO FILHO
 A Partir de: 20/01/2021 Até 31/01/2021

Processo N.: 1000003560019
 Nome: (85032/1) JOAO AUGUSTO BARBOSA DE CAMPOS
 Cargo/Função: (4740) APOIO ADM EDUC PROFISSIONALIZADO-30
 Un. Adm: (010235) E.E. TANCREDO DE ALMEIDA MENDES
 A Partir de: 20/01/2021 Até 31/01/2021

Processo N.: 1000003550191
 Nome: (54807/3) JOAO BATISTA ARAUJO DOS SANTOS
 Cargo/Função: (4740) APOIO ADM EDUC PROFISSIONALIZADO-30
 Un. Adm: (021652) E.E. PROF. ARLINDO DE SILVA BRUNO
 A Partir de: 20/01/2021 Até 31/01/2021

Processo N.: 1000003549913
 Nome: (40217/1) JOAO BATISTA CALDEIRA
 Cargo/Função: (4740) APOIO ADM EDUC PROFISSIONALIZADO-30
 Un. Adm: (013420) E.E. NOVA GALILEIA
 A Partir de: 20/01/2021 Até 31/01/2021

Processo N.: 1000003549523
 Nome: (56661/4) JOAO BATISTA FLORENTINO DE OLIVEIRA
 Cargo/Função: (4740) APOIO ADM EDUC PROFISSIONALIZADO-30
 Un. Adm: (013056) E.E. MARIO SPINELLI
 A Partir de: 20/01/2021 Até 31/01/2021

Processo N.: 1000003559480
 Nome: (99778/1) JOAO BATISTA RAMALHO NEVES
 Cargo/Função: (4740) APOIO ADM EDUC PROFISSIONALIZADO-30
 Un. Adm: (039055) E.E. PROF. JOAO REZENDE DE AZEVEDO
 A Partir de: 20/01/2021 Até 31/01/2021

Processo N.: 1000003554748
 Nome: (143802/11) JOAO BATISTA ZANCANARO
 Cargo/Função: (4740) APOIO ADM EDUC PROFISSIONALIZADO-30
 Un. Adm: (015091) E.E. ANTONIO GROHS
 A Partir de: 20/01/2021 Até 31/01/2021

Processo N.: 1000003549478
 Nome: (88396/4) JOAO BOSCO FERREIRA LIMA
 Cargo/Função: (4740) APOIO ADM EDUC PROFISSIONALIZADO-30
 Un. Adm: (011347) E.E. DOM JOSE SELVA
 A Partir de: 20/01/2021 Até 31/01/2021

Processo N.: 1000003556577
 Nome: (87188/1) JOAO CARLOS DE MEDEIROS
 Cargo/Função: (4740) APOIO ADM EDUC PROFISSIONALIZADO-30
 Un. Adm: (040703) ASSESSORIA PEDAGOGICA - VARZEA GRANDE
 A Partir de: 20/01/2021 Até 31/01/2021

Processo N.: 1000003552141
 Nome: (89523/1) JOAO CARLOS DE SOUZA
 Cargo/Função: (4740) APOIO ADM EDUC PROFISSIONALIZADO-30
 Un. Adm: (158330) E.E. ANDRÉANTONIO MAGGI
 A Partir de: 20/01/2021 Até 31/01/2021

Processo N.: 1000003550813
 Nome: (226176/4) JOAO CARLOS PEREIRA
 Cargo/Função: (4740) APOIO ADM EDUC PROFISSIONALIZADO-30
 Un. Adm: (013188) E.E. JUSCELINO K. DE OLIVEIRA
 A Partir de: 20/01/2021 Até 31/01/2021

Processo N.: 1000003559543
 Nome: (251360/1) JOAO CARLOS SUDRE
 Cargo/Função: (4740) APOIO ADM EDUC PROFISSIONALIZADO-30
 Un. Adm: (041408) ASSESSORIA PEDAGOGICA - COLIDER
 A Partir de: 20/01/2021 Até 31/01/2021

Processo N.: 1000003549664
 Nome: (56422/3) JOAO CARVALHO DE OLIVEIRA
 Cargo/Função: (4740) APOIO ADM EDUC PROFISSIONALIZADO-30
 Un. Adm: (011410) E.E. FRANCISCO DOURADO
 A Partir de: 20/01/2021 Até 31/01/2021

Processo N.: 1000003563938
 Nome: (26140/1) JOAO FERRAZ DO NASCIMENTO
 Cargo/Função: (4740) APOIO ADM EDUC PROFISSIONALIZADO-30
 Un. Adm: (011371) E.E. Sen. FILINTO MULLER
 A Partir de: 20/01/2021 Até 31/01/2021

Processo N.: 1000003559534
 Nome: (39842/1) JOAO FRANCISCO DE OLIVEIRA
 Cargo/Função: (4740) APOIO ADM EDUC PROFISSIONALIZADO-30
 Un. Adm: (016080) E.E. DOM AQUINO
 A Partir de: 20/01/2021 Até 31/01/2021

Processo N.: 1000003560977
 Nome: (38479/1) JOAO GARCIA DA SILVA
 Cargo/Função: (4740) APOIO ADM EDUC PROFISSIONALIZADO-30
 Un. Adm: (011215) E.E. SAO PEDRO APOSTOLO
 A Partir de: 20/01/2021 Até 31/01/2021

Processo N.: 1000003555793
 Nome: (98122/12) JOAO LINDOLFO DA ROSA
 Cargo/Função: (4740) APOIO ADM EDUC PROFISSIONALIZADO-30
 Un. Adm: (015156) E.E. NORBERTO SCHWANTES
 A Partir de: 20/01/2021 Até 31/01/2021

Processo N.: 1000003553010
 Nome: (224736/6) JOAO MARCOS DA SILVA DE BRITO

<p>Cargo/Função: (3476) APOIO ADM. EDUCACIONAL-ELEMENTAR Un. Adm: (016020) E.E. PROF. JOAO BATISTA A Partir de: 20/01/2021 Até 31/01/2021</p>	<p>Processo N.: 1000003549525 Nome: (47476/12) JOSE ALVES DA CRUZ Cargo/Função: (4740) APOIO ADM EDUC PROFISSIONALIZADO-30 Un. Adm: (013080) CEJA 6 DE AGOSTO A Partir de: 20/01/2021 Até 31/01/2021</p>
<p>Processo N.: 1000003556902 Nome: (286184/1) JOAO NATHAN OLIVEIRA ALMEIDA Cargo/Função: (3476) APOIO ADM. EDUCACIONAL-ELEMENTAR Un. Adm: (009520) E.E. ANDRE AVELINO RIBEIRO A Partir de: 20/01/2021 Até 31/01/2021</p>	<p>Processo N.: 1000003554386 Nome: (67354/3) JOSE ALVES DUARTE Cargo/Função: (4740) APOIO ADM EDUC PROFISSIONALIZADO-30 Un. Adm: (040703) ASSESSORIA PEDAGOGICA - VARZEA GRANDE A Partir de: 20/01/2021 Até 31/01/2021</p>
<p>Processo N.: 1000003549411 Nome: (85111/1) JOAO PEREIRA DE ALMEIDA Cargo/Função: (4740) APOIO ADM EDUC PROFISSIONALIZADO-30 Un. Adm: (013749) CEJA GETÚLIO DORNELES VARGAS A Partir de: 20/01/2021 Até 31/01/2021</p>	<p>Processo N.: 1000003552774 Nome: (142427/7) JOSE ANTONIO APARECIDO BARBOSA Cargo/Função: (3476) APOIO ADM. EDUCACIONAL-ELEMENTAR Un. Adm: (015911) E.E. RAMON SANCHES MARQUES A Partir de: 20/01/2021 Até 31/01/2021</p>
<p>Processo N.: 1000003556576 Nome: (28588/1) JOAO RODRIGUES LEITE Cargo/Função: (1325) PORTEIRO (EM EXTINCAO) Un. Adm: (014095) E.E. TANCREDO A. NEVES A Partir de: 20/01/2021 Até 31/01/2021</p>	<p>Processo N.: 1000003549814 Nome: (225901/1) JOSE ANTONIO DE MOURA Cargo/Função: (4740) APOIO ADM EDUC PROFISSIONALIZADO-30 Un. Adm: (009709) E.E. MARIANA LUIZA MOREIRA A Partir de: 20/01/2021 Até 31/01/2021</p>
<p>Processo N.: 1000003560597 Nome: (27447/1) JOAO VIEIRA DOS SANTOS Cargo/Função: (4740) APOIO ADM EDUC PROFISSIONALIZADO-30 Un. Adm: (016195) E.E. JOAO DE CAMPOS VIDAL A Partir de: 20/01/2021 Até 31/01/2021</p>	<p>Processo N.: 1000003559682 Nome: (85318/1) JOSE APARECIDO CELESTINO Cargo/Função: (4740) APOIO ADM EDUC PROFISSIONALIZADO-30 Un. Adm: (041106) ASSESSORIA PEDAGOGICA - PORTO DOS GAUCHO A Partir de: 20/01/2021 Até 31/01/2021</p>
<p>Processo N.: 1000003552072 Nome: (85096/1) JOAQUIM PICOLO Cargo/Função: (4740) APOIO ADM EDUC PROFISSIONALIZADO-30 Un. Adm: (011460) E.E. JARDIM ARAGUAIA A Partir de: 20/01/2021 Até 31/01/2021</p>	<p>Processo N.: 1000003549537 Nome: (88366/5) JOSE APARECIDO DO NASCIMENTO Cargo/Função: (4740) APOIO ADM EDUC PROFISSIONALIZADO-30 Un. Adm: (145696) E.E. VIRGLILIO CORREA FILHO A Partir de: 20/01/2021 Até 31/01/2021</p>
<p>Processo N.: 1000003550913 Nome: (93085/2) JOCIMAR RODRIGUES DA SILVA Cargo/Função: (4740) APOIO ADM EDUC PROFISSIONALIZADO-30 Un. Adm: (012793) CEJA 25 DE JUNHO A Partir de: 20/01/2021 Até 31/01/2021</p>	<p>Processo N.: 1000003556353 Nome: (87342/1) JOSE APARECIDO PEREIRA Cargo/Função: (4740) APOIO ADM EDUC PROFISSIONALIZADO-30 Un. Adm: (013145) E.E. D. ROSA FRIGGER PIOVEZAN A Partir de: 20/01/2021 Até 31/01/2021</p>
<p>Processo N.: 1000003557344 Nome: (85776/1) JOEL CONRADO DE OLIVEIRA Cargo/Função: (4740) APOIO ADM EDUC PROFISSIONALIZADO-30 Un. Adm: (010448) E. E. Sen. AZEREDO A Partir de: 20/01/2021 Até 31/01/2021</p>	<p>Processo N.: 1000003549736 Nome: (87226/1) JOSE BALBINO DE MORAES NETO Cargo/Função: (4740) APOIO ADM EDUC PROFISSIONALIZADO-30 Un. Adm: (014303) E.E. PEDRO FERREIRA A Partir de: 20/01/2021 Até 31/01/2021</p>
<p>Processo N.: 1000003563898 Nome: (99198/1) JOEL DA SILVA Cargo/Função: (4740) APOIO ADM EDUC PROFISSIONALIZADO-30 Un. Adm: (040681) ASSESSORIA PEDAGOGICA - BARRA DO BUGRES A Partir de: 20/01/2021 Até 31/01/2021</p>	<p>Processo N.: 1000003554355 Nome: (85183/1) JOSE BARBOSA DOS SANTOS Cargo/Função: (4740) APOIO ADM EDUC PROFISSIONALIZADO-30 Un. Adm: (041963) ASSESSORIA PEDAGOGICA - PORTO ALEGRE DO A Partir de: 20/01/2021 Até 31/01/2021</p>
<p>Processo N.: 1000003550678 Nome: (85795/1) JOELI TEODORO DE MIRANDA Cargo/Função: (4740) APOIO ADM EDUC PROFISSIONALIZADO-30 Un. Adm: (011975) E.E. PROF. ELMAZ GATTAZ MONTEIRO A Partir de: 21/01/2021 Até 31/01/2021</p>	<p>Processo N.: 1000003559805 Nome: (87945/1) JOSE CARLOS DO NASCIMENTO Cargo/Função: (4740) APOIO ADM EDUC PROFISSIONALIZADO-30 Un. Adm: (016390) E.E. CECILIA MEIRELLES A Partir de: 20/01/2021 Até 31/01/2021</p>
<p>Processo N.: 1000003550478 Nome: (87107/1) JOELSON DE BRITTES JUNIOR Cargo/Função: (4740) APOIO ADM EDUC PROFISSIONALIZADO-30 Un. Adm: (010405) E.E. GUSTAVO KULMANN A Partir de: 20/01/2021 Até 31/01/2021</p>	<p>Processo N.: 1000003562439 Nome: (127200/11) JOSE CARLOS MORANDI Cargo/Função: (4740) APOIO ADM EDUC PROFISSIONALIZADO-30 Un. Adm: (013498) E.E. 12 DE ABRIL A Partir de: 20/01/2021 Até 31/01/2021</p>
<p>Processo N.: 1000003554252 Nome: (285582/2) JOEMERSON HONORATO CANJO Cargo/Função: (3476) APOIO ADM. EDUCACIONAL-ELEMENTAR Un. Adm: (038563) E.E. JARDIM DAS FLORES A Partir de: 20/01/2021 Até 31/01/2021</p>	<p>Processo N.: 1000003559541 Nome: (85859/1) JOSE CARLOS PEREIRA DA SILVA Cargo/Função: (4740) APOIO ADM EDUC PROFISSIONALIZADO-30 Un. Adm: (041408) ASSESSORIA PEDAGOGICA - COLIDER A Partir de: 20/01/2021 Até 31/01/2021</p>
<p>Processo N.: 1000003558122 Nome: (87406/1) JOILSON SEBASTIAO DA SILVA Cargo/Função: (4740) APOIO ADM EDUC PROFISSIONALIZADO-30 Un. Adm: (012068) E.E. PROF. DEMETRIO DE SOUZA A Partir de: 20/01/2021 Até 31/01/2021</p>	<p>Processo N.: 1000003556480 Nome: (85344/1) JOSE CASTRILLON LOPES NETO Cargo/Função: (4740) APOIO ADM EDUC PROFISSIONALIZADO-30 Un. Adm: (011657) E.E. SAO LUIZ A Partir de: 16/01/2021 Até 23/01/2021</p>
<p>Processo N.: 1000003549687 Nome: (84907/1) JONAIR MARTINS DOS ANJOS Cargo/Função: (4740) APOIO ADM EDUC PROFISSIONALIZADO-30 Un. Adm: (016071) E.E. SAO LOURENÇO A Partir de: 20/01/2021 Até 31/01/2021</p>	<p>Processo N.: 1000003562378 Nome: (85344/1) JOSE CASTRILLON LOPES NETO Cargo/Função: (4740) APOIO ADM EDUC PROFISSIONALIZADO-30 Un. Adm: (011657) E.E. SAO LUIZ A Partir de: 01/01/2021 Até 05/01/2021</p>
<p>Processo N.: 1000003550283 Nome: (288394/1) JONE PETERSON DE MORAES OLIVEIRA Cargo/Função: (3476) APOIO ADM. EDUCACIONAL-ELEMENTAR Un. Adm: (094439) E.E. DIVA HUGUENEY DE SIQUEIRA BASTOS A Partir de: 20/01/2021 Até 31/01/2021</p>	<p>Processo N.: 1000003550612 Nome: (87389/1) JOSE DA SILVA LOPES Cargo/Função: (4740) APOIO ADM EDUC PROFISSIONALIZADO-30 Un. Adm: (010880) E.E. DANIEL MARTINS MOURA A Partir de: 20/01/2021 Até 31/01/2021</p>
<p>Processo N.: 1000003549973 Nome: (85916/1) JONILDO FIGUEIREDO DE ARRUDA Cargo/Função: (4740) APOIO ADM EDUC PROFISSIONALIZADO-30 Un. Adm: (010804) E.E. PIO MACHADO A Partir de: 20/01/2021 Até 31/01/2021</p>	<p>Processo N.: 1000003563937 Nome: (84463/1) JOSE DE FREITAS MATOS Cargo/Função: (4740) APOIO ADM EDUC PROFISSIONALIZADO-30 Un. Adm: (011371) E.E. Sen. FILINTO MULLER A Partir de: 20/01/2021 Até 31/01/2021</p>
<p>Processo N.: 1000003551910 Nome: (87115/1) JONY BENEDITO FERREIRA GOMES Cargo/Função: (4740) APOIO ADM EDUC PROFISSIONALIZADO-30 Un. Adm: (012238) E.E. PROFª. MARIA DA CUNHA BRUNO A Partir de: 20/01/2021 Até 31/01/2021</p>	<p>Processo N.: 1000003562438 Nome: (68160/1) JOSE DE MANASSES VIANA NETO Cargo/Função: (4740) APOIO ADM EDUC PROFISSIONALIZADO-30 Un. Adm: (013498) E.E. 12 DE ABRIL A Partir de: 20/01/2021 Até 31/01/2021</p>
<p>Processo N.: 1000003550606 Nome: (288548/1) JORGE GUILHERME COSTA PECEGUEIRO Cargo/Função: (3476) APOIO ADM. EDUCACIONAL-ELEMENTAR Un. Adm: (009830) E.E. SANTOS DUMONT A Partir de: 20/01/2021 Até 31/01/2021</p>	<p>Processo N.: 1000003552363 Nome: (38990/1) JOSE DOMINGOS DE OLIVEIRA Cargo/Função: (4740) APOIO ADM EDUC PROFISSIONALIZADO-30 Un. Adm: (012394) E.E. JOSE DE BARROS MACIEL</p>

<p>A Partir de: 20/01/2021 Até 31/01/2021</p> <p>Processo N.: 1000003559527 Nome: (31320/1) JOSE DOS SANTOS Cargo/Função: (4740) APOIO ADM EDUC PROFISSIONALIZADO-30 Un. Adm: (014877) E.E. IR. MIGUELINA CORSO A Partir de: 20/01/2021 Até 31/01/2021</p> <p>Processo N.: 1000003556783 Nome: (85163/1) JOSE FERREIRA DA SILVA NETO Cargo/Função: (4740) APOIO ADM EDUC PROFISSIONALIZADO-30 Un. Adm: (009695) E.E. FENELON MULLER A Partir de: 20/01/2021 Até 31/01/2021</p> <p>Processo N.: 1000003564174 Nome: (87047/1) JOSE FERREIRA DE JESUS Cargo/Função: (4740) APOIO ADM EDUC PROFISSIONALIZADO-30 Un. Adm: (011207) E.E. TREZE DE MAIO A Partir de: 20/01/2021 Até 31/01/2021</p> <p>Processo N.: 1000003550528 Nome: (289883/1) JOSE FIRMINO FILHO Cargo/Função: (3476) APOIO ADM. EDUCACIONAL-ELEMENTAR Un. Adm: (010928) E.E. JOSE SALMEN HANZE A Partir de: 22/01/2021 Até 31/01/2021</p> <p>Processo N.: 1000003549518 Nome: (54906/3) JOSE GASPAR DE SOUZA Cargo/Função: (4740) APOIO ADM EDUC PROFISSIONALIZADO-30 Un. Adm: (014931) E.E. Sen. FILINTO MULLER A Partir de: 22/01/2021 Até 31/01/2021</p> <p>Processo N.: 1000003551008 Nome: (258201/1) JOSE GOMES DA SILVA Cargo/Função: (4740) APOIO ADM EDUC PROFISSIONALIZADO-30 Un. Adm: (042366) ASSESSORIA PEDAGOGICA - SAO JOSE DO POVO A Partir de: 20/01/2021 Até 31/01/2021</p> <p>Processo N.: 1000003549539 Nome: (99203/1) JOSE LAMEU DA ROCHA Cargo/Função: (4740) APOIO ADM EDUC PROFISSIONALIZADO-30 Un. Adm: (016144) E.E. JUPIARA A Partir de: 20/01/2021 Até 31/01/2021</p> <p>Processo N.: 1000003553922 Nome: (258582/1) JOSE LUCIO DE OLIVEIRA FILHO Cargo/Função: (3476) APOIO ADM. EDUCACIONAL-ELEMENTAR Un. Adm: (010480) E.E. ALCEBIANES CALHAO A Partir de: 20/01/2021 Até 31/01/2021</p> <p>Processo N.: 1000003561334 Nome: (84921/1) JOSE LUIS DE ASSIS E SILVA Cargo/Função: (4740) APOIO ADM EDUC PROFISSIONALIZADO-30 Un. Adm: (012661) E.E. JUSCELINO K. DE OLIVEIRA A Partir de: 20/01/2021 Até 31/01/2021</p> <p>Processo N.: 1000003554760 Nome: (84922/1) JOSE MARIA DO NASCIMENTO Cargo/Função: (4740) APOIO ADM EDUC PROFISSIONALIZADO-30 Un. Adm: (012670) E.E. FREI CARLOS VALLETE A Partir de: 20/01/2021 Até 31/01/2021</p> <p>Processo N.: 1000003561345 Nome: (127112/1) JOSE MARIA NEVES Cargo/Função: (4740) APOIO ADM EDUC PROFISSIONALIZADO-30 Un. Adm: (010243) E.E. Cel. RAFAEL DE SIQUEIRA A Partir de: 20/01/2021 Até 31/01/2021</p> <p>Processo N.: 1000003561041 Nome: (52923/5) JOSE MARIA SOARES Cargo/Função: (4740) APOIO ADM EDUC PROFISSIONALIZADO-30 Un. Adm: (015172) E.E. COUTO MAGALHAES A Partir de: 20/01/2021 Até 31/01/2021</p> <p>Processo N.: 1000003558137 Nome: (101185/1) JOSE MARTINS FERREIRA Cargo/Função: (4740) APOIO ADM EDUC PROFISSIONALIZADO-30 Un. Adm: (075116) E.E. DE ENSINO ESPECIAL LUZ DO SABER A Partir de: 20/01/2021 Até 31/01/2021</p> <p>Processo N.: 1000003551023 Nome: (99225/1) JOSE MESSIAS FERAZ DE OLIVEIRA Cargo/Função: (4740) APOIO ADM EDUC PROFISSIONALIZADO-30 Un. Adm: (049549) E.E. SAO MIGUEL A Partir de: 20/01/2021 Até 31/01/2021</p> <p>Processo N.: 1000003551996 Nome: (87177/1) JOSE MIGUEL RODRIGUES Cargo/Função: (4740) APOIO ADM EDUC PROFISSIONALIZADO-30 Un. Adm: (040460) ASSESSORIA PEDAGOGICA - CUIABA A Partir de: 20/01/2021 Até 31/01/2021</p> <p>Processo N.: 1000003559533 Nome: (84911/1) JOSE NASCIMENTO SOARES Cargo/Função: (4740) APOIO ADM EDUC PROFISSIONALIZADO-30 Un. Adm: (016080) E.E. DOM AQUINO A Partir de: 20/01/2021 Até 31/01/2021</p> <p>Processo N.: 1000003553646 Nome: (227651/1) JOSE NILSON DA CRUZ Cargo/Função: (4740) APOIO ADM EDUC PROFISSIONALIZADO-30 Un. Adm: (009423) E.E. BARAO DE MELGACO A Partir de: 20/01/2021 Até 31/01/2021</p> <p>Processo N.: 1000003552430 Nome: (288074/1) JOSE NILTON ALMEIDA LIMA</p>	<p>Cargo/Função: (3476) APOIO ADM. EDUCACIONAL-ELEMENTAR Un. Adm: (041181) ASSESSORIA PEDAGOGICA - TANGARA DA SERRA A Partir de: 20/01/2021 Até 31/01/2021</p> <p>Processo N.: 1000003559291 Nome: (144066/6) JOSE NILTON SIMAO DE SOUZA VENTURA Cargo/Função: (4740) APOIO ADM EDUC PROFISSIONALIZADO-30 Un. Adm: (042480) ASSESSORIA PEDAGOGICA - CONFRESA A Partir de: 20/01/2021 Até 31/01/2021</p> <p>Processo N.: 1000003564025 Nome: (99718/1) JOSE PEREIRA DA SILVA Cargo/Função: (4740) APOIO ADM EDUC PROFISSIONALIZADO-30 Un. Adm: (014486) E.E. REGINA TENORIO OLIVEIRA A Partir de: 20/01/2021 Até 31/01/2021</p> <p>Processo N.: 1000003555370 Nome: (38507/1) JOSE PEREIRA SOBRINHO Cargo/Função: (4740) APOIO ADM EDUC PROFISSIONALIZADO-30 Un. Adm: (040452) E.E. GOV. JULIO STRUBING MULLER A Partir de: 20/01/2021 Até 31/01/2021</p> <p>Processo N.: 1000003549872 Nome: (235817/1) JOSE RAIMUNDO DA ROCHA BARROS Cargo/Função: (4740) APOIO ADM EDUC PROFISSIONALIZADO-30 Un. Adm: (043133) E.E. LUDOVICO VIEIRA CAMARGO A Partir de: 20/01/2021 Até 31/01/2021</p> <p>Processo N.: 1000003552374 Nome: (38992/1) JOSE ROMAO DE MORAIS Cargo/Função: (1325) PORTEIRO (EM EXTINCAO) Un. Adm: (012394) E.E. JOSE DE BARROS MACIEL A Partir de: 20/01/2021 Até 31/01/2021</p> <p>Processo N.: 1000003550352 Nome: (201104/4) JOSE VILMAR SOARES DA SILVA Cargo/Função: (4740) APOIO ADM EDUC PROFISSIONALIZADO-30 Un. Adm: (192210) E.E. ARLETE MARIA CAPPELLARI A Partir de: 20/01/2021 Até 31/01/2021</p> <p>Processo N.: 1000003549771 Nome: (50238/3) JOSE XAVIER DOS SANTOS Cargo/Função: (4740) APOIO ADM EDUC PROFISSIONALIZADO-30 Un. Adm: (013560) E.E. JOAO PAULO II A Partir de: 20/01/2021 Até 31/01/2021</p> <p>Processo N.: 1000003553686 Nome: (287268/1) JOSEMAR BARBOSA DA COSTA Cargo/Função: (3476) APOIO ADM. EDUCACIONAL-ELEMENTAR Un. Adm: (010863) E.E. LUCAS PACHECO DE CAMARGO A Partir de: 20/01/2021 Até 31/01/2021</p> <p>Processo N.: 1000003554077 Nome: (248640/3) JOSILENE SILVA MOTA VELOZO Cargo/Função: (4740) APOIO ADM EDUC PROFISSIONALIZADO-30 Un. Adm: (120936) E.E. ANDRE ANTONIO MAGGI A Partir de: 24/01/2021 Até 31/01/2021</p> <p>Processo N.: 1000003549423 Nome: (66013/9) JOSINETO JOSE DO NASCIMENTO Cargo/Função: (4740) APOIO ADM EDUC PROFISSIONALIZADO-30 Un. Adm: (044954) E.E. PROFª. ANA TEREZA ALBERNAS A Partir de: 20/01/2021 Até 31/01/2021</p> <p>Processo N.: 1000003550561 Nome: (87040/1) JOSUE OLIVEIRA PINTO Cargo/Função: (4740) APOIO ADM EDUC PROFISSIONALIZADO-30 Un. Adm: (011193) E.E. 10 DE DEZEMBRO A Partir de: 20/01/2021 Até 31/01/2021</p> <p>Processo N.: 1000003550221 Nome: (241946/1) JOZIRLAN RODRIGUES COSTA CHAGAS Cargo/Função: (4740) APOIO ADM EDUC PROFISSIONALIZADO-30 Un. Adm: (012114) E.E. PEDRO GARDES A Partir de: 20/01/2021 Até 31/01/2021</p> <p>Processo N.: 1000003552074 Nome: (84425/1) JUAREZ NEVES MOREIRA Cargo/Função: (4740) APOIO ADM EDUC PROFISSIONALIZADO-30 Un. Adm: (011460) E.E. JARDIM ARAGUAIA A Partir de: 20/01/2021 Até 31/01/2021</p> <p>Processo N.: 1000003553778 Nome: (89684/3) JUBEN GOULART TEIXEIRA Cargo/Função: (4740) APOIO ADM EDUC PROFISSIONALIZADO-30 Un. Adm: (011142) E.E. EMANUEL PINHEIRO A Partir de: 20/01/2021 Até 31/01/2021</p> <p>Processo N.: 1000003554012 Nome: (288896/1) JUELINGTON NASCIMENTO ESPINDOLA Cargo/Função: (3476) APOIO ADM. EDUCACIONAL-ELEMENTAR Un. Adm: (010979) E.E. MARIA DE LIMA CADIDE A Partir de: 20/01/2021 Até 31/01/2021</p> <p>Processo N.: 1000003561643 Nome: (84613/1) JULIO CESAR DA SILVA GOMES Cargo/Função: (4740) APOIO ADM EDUC PROFISSIONALIZADO-30 Un. Adm: (040860) ASSESSORIA PEDAGOGICA - BARAO DE MELGACO A Partir de: 20/01/2021 Até 31/01/2021</p> <p>Processo N.: 1000003564207 Nome: (242390/1) JULIO CEZAR FREITAS DOS REIS Cargo/Função: (4740) APOIO ADM EDUC PROFISSIONALIZADO-30 Un. Adm: (040312) E.E. MONTEIRO LOBATO A Partir de: 20/01/2021 Até 31/01/2021</p>
--	---

Processo N.: 1000003550788
 Nome: (250678/1) JUNHIO FERREIRA COELHO
 Cargo/Função: (3476) APOIO ADM. EDUCACIONAL-ELEMENTAR
 Un. Adm: (011576) E.E. DINIZ ALVES DE TOLEDO
 A Partir de: 20/01/2021 Até 31/01/2021

Processo N.: 1000003559704
 Nome: (85279/1) JUNIOR JOSE ALMEIDA RODRIGUES
 Cargo/Função: (4740) APOIO ADM EDUC PROFISSIONALIZADO-30
 Un. Adm: (016110) E.E. VINICIUS DE MORAES
 A Partir de: 20/01/2021 Até 31/01/2021

Processo N.: 1000003557286
 Nome: (227935/1) JUNIOR JOSE DE SOUZA SILVA
 Cargo/Função: (4740) APOIO ADM EDUC PROFISSIONALIZADO-30
 Un. Adm: (012254) E.E. PROFª. ARLETE MARIA DA SILVA
 A Partir de: 22/01/2021 Até 31/01/2021

Processo N.: 1000003549754
 Nome: (286931/1) JUNIOR TELES DA SILVA
 Cargo/Função: (3476) APOIO ADM. EDUCACIONAL-ELEMENTAR
 Un. Adm: (041203) ASSESSORIA PEDAGOGICA - MIRASSOL D'OESTE
 A Partir de: 20/01/2021 Até 31/01/2021

Processo N.: 1000003549972
 Nome: (85806/1) JURANDIR HERCULINO DA COSTA FILHO
 Cargo/Função: (4740) APOIO ADM EDUC PROFISSIONALIZADO-30
 Un. Adm: (010804) E.E. PIO MACHADO
 A Partir de: 20/01/2021 Até 31/01/2021

Processo N.: 1000003564060
 Nome: (30837/4) JURANDIR JOSE DA SILVA
 Cargo/Função: (4740) APOIO ADM EDUC PROFISSIONALIZADO-30
 Un. Adm: (016632) E.E. PROF. DEMETRIO PEREIRA
 A Partir de: 20/01/2021 Até 31/01/2021

Processo N.: 1000003562982
 Nome: (38402/1) JUVENIL DE ARRUDA BORGES
 Cargo/Função: (4740) APOIO ADM EDUC PROFISSIONALIZADO-30
 Un. Adm: (014850) E.E. CELESTINO CORREA DA COSTA
 A Partir de: 20/01/2021 Até 31/01/2021

Processo N.: 1000003551209
 Nome: (31564/1) JUVENIL FRANCISCO DA LUZ
 Cargo/Função: (4740) APOIO ADM EDUC PROFISSIONALIZADO-30
 Un. Adm: (041548) ASSESSORIA PEDAGOGICA - SANTA TEREZINHA
 A Partir de: 20/01/2021 Até 31/01/2021

Processo N.: 1000003559940
 Nome: (287803/1) KAIO RENAN FERRAZ FERREIRA
 Cargo/Função: (3476) APOIO ADM. EDUCACIONAL-ELEMENTAR
 Un. Adm: (012360) CEJA LICINIO MONTEIRO DA SILVA
 A Partir de: 20/01/2021 Até 31/01/2021

Processo N.: 1000003551026
 Nome: (98267/3) KEYSTONE DA SILVA MACEDO
 Cargo/Função: (4740) APOIO ADM EDUC PROFISSIONALIZADO-30
 Un. Adm: (015393) E.E. SAO JOSE DO RIO CLARO
 A Partir de: 20/01/2021 Até 31/01/2021

Processo N.: 1000003549918
 Nome: (288441/1) KLEYTON CAIO DE ARAUJO MONTEIRO
 Cargo/Função: (3476) APOIO ADM. EDUCACIONAL-ELEMENTAR
 Un. Adm: (194948) EE PM TIRAD. CB ANTONIO DILCEU DA SILVA AMARAL
 A Partir de: 20/01/2021 Até 31/01/2021

Processo N.: 1000003553149
 Nome: (89032/2) KREVERSON VIEIRA DE ARRUDA
 Cargo/Função: (4740) APOIO ADM EDUC PROFISSIONALIZADO-30
 Un. Adm: (014427) E.E. JOSE OURIVES
 A Partir de: 20/01/2021 Até 31/01/2021

Processo N.: 1000003561880
 Nome: (85790/1) LAERTE DOS SANTOS LEITE
 Cargo/Função: (4740) APOIO ADM EDUC PROFISSIONALIZADO-30
 Un. Adm: (012564) E.E. HERMES RODRIGUES DE ALCANTARA
 A Partir de: 20/01/2021 Até 31/01/2021

Processo N.: 1000003557077
 Nome: (44956/3) LAERTE FERREIRA BENICIO
 Cargo/Função: (1503) VIGIA
 Un. Adm: (014478) E.E. EVANG. ASSEMBLEIA DE DEUS
 A Partir de: 20/01/2021 Até 31/01/2021

Processo N.: 1000003561043
 Nome: (226987/1) LARISSA GONCALVES SILVA
 Cargo/Função: (4740) APOIO ADM EDUC PROFISSIONALIZADO-30
 Un. Adm: (015172) E.E. COUTO MAGALHAES
 A Partir de: 20/01/2021 Até 31/01/2021

Processo N.: 1000003555027
 Nome: (87378/1) LAUCIDE CONRADO DE ARAUJO
 Cargo/Função: (4740) APOIO ADM EDUC PROFISSIONALIZADO-30
 Un. Adm: (009466) E.E. JOAQUINA CERQUEIRA CALDAS
 A Partir de: 20/01/2021 Até 31/01/2021

Processo N.: 1000003563301
 Nome: (99219/1) LAUCIDIO FAUSTINO INACIO
 Cargo/Função: (4740) APOIO ADM EDUC PROFISSIONALIZADO-30
 Un. Adm: (013021) E.E. CARLOS IRIGARAY FILHO
 A Partir de: 20/01/2021 Até 31/01/2021

Processo N.: 1000003549412
 Nome: (288476/1) LAURA REGINA ALVES DA SILVA
 Cargo/Função: (3476) APOIO ADM. EDUCACIONAL-ELEMENTAR
 Un. Adm: (013749) CEJA GETÚLIO DORNELES VARGAS

A Partir de: 20/01/2021 Até 31/01/2021

Processo N.: 1000003556356
 Nome: (88754/1) LAURENCE DOS SANTOS
 Cargo/Função: (4740) APOIO ADM EDUC PROFISSIONALIZADO-30
 Un. Adm: (013145) E.E. D. ROSA FRIGGER PIOVEZAN
 A Partir de: 20/01/2021 Até 31/01/2021

Processo N.: 1000003549732
 Nome: (241774/1) LAURI JOSE STAUB
 Cargo/Função: (4740) APOIO ADM EDUC PROFISSIONALIZADO-30
 Un. Adm: (145700) E.E. GUIMARAES ROSA
 A Partir de: 20/01/2021 Até 31/01/2021

Processo N.: 1000003558499
 Nome: (116314/8) LAURO FERNANDES DE ALVARENGA
 Cargo/Função: (4740) APOIO ADM EDUC PROFISSIONALIZADO-30
 Un. Adm: (012602) E.E. CIRO SIQUEIRA GONCALVES
 A Partir de: 20/01/2021 Até 31/01/2021

Processo N.: 1000003552617
 Nome: (88338/3) LAURO HONORIO DE CARVALHO
 Cargo/Função: (4740) APOIO ADM EDUC PROFISSIONALIZADO-30
 Un. Adm: (012980) E.E. RUI BARBOSA
 A Partir de: 20/01/2021 Até 31/01/2021

Processo N.: 1000003553211
 Nome: (286544/1) LEANDRO DA SILVA FIGUEIREDO SILVEIRA
 Cargo/Função: (3476) APOIO ADM. EDUCACIONAL-ELEMENTAR
 Un. Adm: (010987) E.E. D. WUNIBALDO TELLEUR
 A Partir de: 20/01/2021 Até 31/01/2021

Processo N.: 1000003561491
 Nome: (242402/1) LEANDRO DE ALMEIDA FERREIRA
 Cargo/Função: (4740) APOIO ADM EDUC PROFISSIONALIZADO-30
 Un. Adm: (068713) E.E. VANDERLEI CECATTO
 A Partir de: 20/01/2021 Até 31/01/2021

Processo N.: 1000003552352
 Nome: (241778/1) LEANDRO DUARTE SOUZA
 Cargo/Função: (4740) APOIO ADM EDUC PROFISSIONALIZADO-30
 Un. Adm: (015075) E.E. ARLINDO ESTILAC LEAL
 A Partir de: 20/01/2021 Até 31/01/2021

Processo N.: 1000003556188
 Nome: (287780/1) LEANDRO FERREIRA VAZ
 Cargo/Função: (3476) APOIO ADM. EDUCACIONAL-ELEMENTAR
 Un. Adm: (011134) E.E. LA SALLE
 A Partir de: 20/01/2021 Até 31/01/2021

Processo N.: 1000003562440
 Nome: (287211/1) LEANDRO FRIGHETTO
 Cargo/Função: (3476) APOIO ADM. EDUCACIONAL-ELEMENTAR
 Un. Adm: (013498) E.E. 12 DE ABRIL
 A Partir de: 25/01/2021 Até 31/01/2021

Processo N.: 1000003550023
 Nome: (209466/6) LEANDRO WANDEL REI DE JESUS
 Cargo/Função: (4740) APOIO ADM EDUC PROFISSIONALIZADO-30
 Un. Adm: (142166) E.E. DOM FRANCO DALLA VALLE
 A Partir de: 20/01/2021 Até 31/01/2021

Processo N.: 1000003553805
 Nome: (85165/1) LEIDIVAN BARBOSA DA SILVA
 Cargo/Função: (4740) APOIO ADM EDUC PROFISSIONALIZADO-30
 Un. Adm: (010901) E.E. SAGRADO CORACAO DE JESUS
 A Partir de: 20/01/2021 Até 31/01/2021

Processo N.: 1000003550431
 Nome: (87796/1) LEONARDO ANTONIO DA SILVA
 Cargo/Função: (4740) APOIO ADM EDUC PROFISSIONALIZADO-30
 Un. Adm: (015970) E.E. MANOEL MARINHEIRO
 A Partir de: 20/01/2021 Até 31/01/2021

Processo N.: 1000003551444
 Nome: (282732/2) LEONARDO DE CAMPOS RODRIGUES SADAUSKAS
 Cargo/Função: (3476) APOIO ADM. EDUCACIONAL-ELEMENTAR
 Un. Adm: (124869) E.E. RENEE MENEZES
 A Partir de: 20/01/2021 Até 31/01/2021

Processo N.: 1000003563873
 Nome: (100966/2) LEONARDO FERNANDES DA SILVA
 Cargo/Função: (4740) APOIO ADM EDUC PROFISSIONALIZADO-30
 Un. Adm: (124044) E.E. PORTAL DA AMAZONIA
 A Partir de: 20/01/2021 Até 31/01/2021

Processo N.: 1000003555523
 Nome: (91131/4) LEONDENIS DIAS DOS SANTOS
 Cargo/Função: (4740) APOIO ADM EDUC PROFISSIONALIZADO-30
 Un. Adm: (158399) E.E. CLEUFA HUBNER
 A Partir de: 20/01/2021 Até 31/01/2021

Processo N.: 1000003551298
 Nome: (77201/2) LEONIDAS SANTANNA BELCHIOR
 Cargo/Função: (4740) APOIO ADM EDUC PROFISSIONALIZADO-30
 Un. Adm: (010731) E.E. DE ENSINO ESPECIAL LIVRE APRENDER
 A Partir de: 20/01/2021 Até 31/01/2021

Processo N.: 1000003550027
 Nome: (47630/4) LEONIL PEREIRA PORTELA
 Cargo/Função: (4740) APOIO ADM EDUC PROFISSIONALIZADO-30
 Un. Adm: (015385) E.E. PLACIDO DE CASTRO
 A Partir de: 20/01/2021 Até 31/01/2021

Processo N.: 1000003550618
 Nome: (228140/1) LETICIA PAIM DOS SANTOS

Cargo/Função: (3476) APOIO ADM. EDUCACIONAL-ELEMENTAR
Un. Adm: (009857) E.E. FRANCISCO A. FERREIRA MENDES
A Partir de: 20/01/2021 Até 31/01/2021

Processo N.: 1000003559089
Nome: (222721/2) LEURIS APARECIDO ZUCCA
Cargo/Função: (3476) APOIO ADM. EDUCACIONAL-ELEMENTAR
Un. Adm: (158356) E.E. LUIS PEDROSO DA SILVA
A Partir de: 21/01/2021 Até 31/01/2021

Processo N.: 1000003562549
Nome: (78789/2) LEVI AVELINO DIAS
Cargo/Função: (4740) APOIO ADM EDUC PROFISSIONALIZADO-30
Un. Adm: (011312) CEJA PROFª. MARISA MARIANO DA SILVA
A Partir de: 20/01/2021 Até 31/01/2021

Processo N.: 1000003549730
Nome: (217635/2) LEVI DE ALMEIDA
Cargo/Função: (4740) APOIO ADM EDUC PROFISSIONALIZADO-30
Un. Adm: (009687) E.E. LEONIDAS ANTERO DE MATOS
A Partir de: 20/01/2021 Até 31/01/2021

Processo N.: 1000003550011
Nome: (219230/2) LEVI JOSE VENTURA
Cargo/Função: (4740) APOIO ADM EDUC PROFISSIONALIZADO-30
Un. Adm: (038725) CRECHE EST. ENS. FUND. NASLA JOAQUIM ASCHAR
A Partir de: 20/01/2021 Até 31/01/2021

Processo N.: 1000003556260
Nome: (287698/1) LHAIS HAIARA ALVES COUTINHO
Cargo/Função: (3476) APOIO ADM. EDUCACIONAL-ELEMENTAR
Un. Adm: (157252) E.E. LEDY ANITA BRESCANCIN
A Partir de: 20/01/2021 Até 31/01/2021

Processo N.: 1000003551188
Nome: (289637/1) LINALGE TIAGO DOS SANTOS
Cargo/Função: (3476) APOIO ADM. EDUCACIONAL-ELEMENTAR
Un. Adm: (015490) E.E. MANOEL BANDEIRA
A Partir de: 20/01/2021 Até 31/01/2021

Processo N.: 1000003559807
Nome: (290046/1) LORENZO DELFINO MORETTO
Cargo/Função: (3476) APOIO ADM. EDUCACIONAL-ELEMENTAR
Un. Adm: (016390) E.E. CECILIA MEIRELLES
A Partir de: 20/01/2021 Até 31/01/2021

Processo N.: 1000003550364
Nome: (64578/3) LORISETE PAVAN GIRELI
Cargo/Função: (4740) APOIO ADM EDUC PROFISSIONALIZADO-30
Un. Adm: (044253) E.E. QUERENCIA
A Partir de: 20/01/2021 Até 31/01/2021

Processo N.: 1000003550026
Nome: (227694/1) LOURENCO CARLOS DE SOUZA
Cargo/Função: (4740) APOIO ADM EDUC PROFISSIONALIZADO-30
Un. Adm: (015385) E.E. FLACIDO DE CASTRO
A Partir de: 20/01/2021 Até 31/01/2021

Processo N.: 1000003549653
Nome: (235966/1) LOURENCO QUEIROZ DE LIMA
Cargo/Função: (4740) APOIO ADM EDUC PROFISSIONALIZADO-30
Un. Adm: (076201) E.E. PROF. JOAO CRISOSTOMO DE FIGUEIREDO
A Partir de: 20/01/2021 Até 31/01/2021

Processo N.: 1000003560123
Nome: (84487/1) LOURIVAL DE OLIVEIRA
Cargo/Função: (4740) APOIO ADM EDUC PROFISSIONALIZADO-30
Un. Adm: (021644) E.E. PROF. CARLOS PEREIRA BARBOSA
A Partir de: 20/01/2021 Até 31/01/2021

Processo N.: 1000003549469
Nome: (32661/1) LOURIVAL ROCHA LIMA JUNIOR
Cargo/Função: (4740) APOIO ADM EDUC PROFISSIONALIZADO-30
Un. Adm: (013609) E.E. PROF. JURACY MACEDO
A Partir de: 20/01/2021 Até 31/01/2021

Processo N.: 1000003557306
Nome: (88782/1) LOURIVALDO BORGES GLORIA
Cargo/Função: (4740) APOIO ADM EDUC PROFISSIONALIZADO-30
Un. Adm: (014206) E.E. ALEXANDRE QUITRINO SOUZA
A Partir de: 20/01/2021 Até 27/01/2021

Processo N.: 1000003554088
Nome: (287295/1) LUAN VINICIUS MAGALHAES MONGE
Cargo/Função: (3476) APOIO ADM. EDUCACIONAL-ELEMENTAR
Un. Adm: (009865) E.E. ALICE FONTES PINHEIRO
A Partir de: 20/01/2021 Até 31/01/2021

Processo N.: 1000003555524
Nome: (286302/1) LUCAS DA CONCEICAO PEREIRA
Cargo/Função: (3476) APOIO ADM. EDUCACIONAL-ELEMENTAR
Un. Adm: (158399) E.E. CLEUFA HUBNER
A Partir de: 20/01/2021 Até 31/01/2021

Processo N.: 1000003551389
Nome: (226412/3) LUCAS DE JESUS SILVA
Cargo/Função: (4740) APOIO ADM EDUC PROFISSIONALIZADO-30
Un. Adm: (016640) E.E. PAULINO MODESTO
A Partir de: 20/01/2021 Até 31/01/2021

Processo N.: 1000003550967
Nome: (288365/1) LUCAS DOMICIANO MOREIRA MOTA
Cargo/Função: (3476) APOIO ADM. EDUCACIONAL-ELEMENTAR
Un. Adm: (013730) E.E. PROFª. ALDA GAWLINSKI SCOPEL
A Partir de: 20/01/2021 Até 31/01/2021

Processo N.: 1000003549694
Nome: (241855/1) LUCAS DOS SANTOS FERREIRA
Cargo/Função: (4740) APOIO ADM EDUC PROFISSIONALIZADO-30
Un. Adm: (016012) CEJA ANTONIO CASAGRANDE
A Partir de: 20/01/2021 Até 31/01/2021

Processo N.: 1000003557531
Nome: (290527/1) LUCAS EDUARDO CAMARGO DE SIQUEIRA DOS SANTOS
Cargo/Função: (3476) APOIO ADM. EDUCACIONAL-ELEMENTAR
Un. Adm: (009482) E.E. PROF. HELIODORO CAPISTRANO DA SILVA
A Partir de: 20/01/2021 Até 31/01/2021

Processo N.: 1000003561134
Nome: (85267/1) LUCIA RIBEIRO DOS SANTOS
Cargo/Função: (4740) APOIO ADM EDUC PROFISSIONALIZADO-30
Un. Adm: (011967) E.E. PROF. VANIL STABILITO
A Partir de: 20/01/2021 Até 31/01/2021

Processo N.: 1000003555982
Nome: (287022/1) LUCIANO MARTINS DOS SANTOS
Cargo/Função: (4740) APOIO ADM EDUC PROFISSIONALIZADO-30
Un. Adm: (015130) E.E. 31 DE MARCO
A Partir de: 20/01/2021 Até 31/01/2021

Processo N.: 1000003554086
Nome: (241853/1) LUCIANO MESSIAS DOS SANTOS
Cargo/Função: (4740) APOIO ADM EDUC PROFISSIONALIZADO-30
Un. Adm: (009679) E.E. PROFª. HERMELINDA DE FIGUEIREDO
A Partir de: 20/01/2021 Até 31/01/2021

Processo N.: 1000003553246
Nome: (84491/1) LUCILENE MARIA DE OLIVEIRA
Cargo/Função: (4740) APOIO ADM EDUC PROFISSIONALIZADO-30
Un. Adm: (011100) E.E. SEBASTIANA R. DE SOUZA
A Partir de: 20/01/2021 Até 31/01/2021

Processo N.: 1000003559799
Nome: (67244/1) LUCILO BATISTA DA SILVA
Cargo/Função: (4740) APOIO ADM EDUC PROFISSIONALIZADO-30
Un. Adm: (012793) CEJA 25 DE JUNHO
A Partir de: 20/01/2021 Até 31/01/2021

Processo N.: 1000003553234
Nome: (85042/1) LUIS GOBIS DE JESUS
Cargo/Função: (4740) APOIO ADM EDUC PROFISSIONALIZADO-30
Un. Adm: (010880) E.E. DANIEL MARTINS MOURA
A Partir de: 20/01/2021 Até 31/01/2021

Processo N.: 1000003549519
Nome: (241843/1) LUIS PAULO DA SILVA
Cargo/Função: (4740) APOIO ADM EDUC PROFISSIONALIZADO-30
Un. Adm: (009890) CEJA PROFª. ALMIRA DE AMORIM SILVA
A Partir de: 20/01/2021 Até 31/01/2021

Processo N.: 1000003564026
Nome: (38532/1) LUIZ ANTONIO MAGALHAES COSTA
Cargo/Função: (4740) APOIO ADM EDUC PROFISSIONALIZADO-30
Un. Adm: (014486) E.E. REGINA TENORIO OLIVEIRA
A Partir de: 20/01/2021 Até 31/01/2021

Processo N.: 1000003549401
Nome: (84467/1) LUIZ CARLOS BATISTA DE OLIVEIRA
Cargo/Função: (4740) APOIO ADM EDUC PROFISSIONALIZADO-30
Un. Adm: (011550) E.E. GETULIO VARGAS
A Partir de: 20/01/2021 Até 31/01/2021

Processo N.: 1000003554424
Nome: (87229/1) LUIZ CARLOS DA ROCHA
Cargo/Função: (4740) APOIO ADM EDUC PROFISSIONALIZADO-30
Un. Adm: (041840) ASSESSORIA PEDAGOGICA - NOVA CANAA DO NO
A Partir de: 20/01/2021 Até 31/01/2021

Processo N.: 1000003550732
Nome: (288281/1) LUIZ CARLOS FRAISSAT
Cargo/Função: (3476) APOIO ADM. EDUCACIONAL-ELEMENTAR
Un. Adm: (015032) E. E. Min. JOAO ALBERTO
A Partir de: 20/01/2021 Até 31/01/2021

Processo N.: 1000003559875
Nome: (88823/1) LUIZ CARLOS MARCAL DE JESUS
Cargo/Função: (4740) APOIO ADM EDUC PROFISSIONALIZADO-30
Un. Adm: (012785) E.E. Cel. ARTHUR BORGES
A Partir de: 20/01/2021 Até 31/01/2021

Processo N.: 1000003552412
Nome: (227437/1) LUIZ CARLOS NUNES DA SILVA
Cargo/Função: (4740) APOIO ADM EDUC PROFISSIONALIZADO-30
Un. Adm: (015989) E.E. Ver. BENTO MUNIZ
A Partir de: 20/01/2021 Até 31/01/2021

Processo N.: 1000003554987
Nome: (68686/4) LUIZ CARLOS RODRIGUES
Cargo/Função: (4740) APOIO ADM EDUC PROFISSIONALIZADO-30
Un. Adm: (014559) E.E. Dr. GUILHERME FREITAS ABREU LIMA
A Partir de: 20/01/2021 Até 31/01/2021

Processo N.: 1000003557123
Nome: (287124/1) LUIZ FELIPE BATISTA COELHO
Cargo/Função: (3476) APOIO ADM. EDUCACIONAL-ELEMENTAR
Un. Adm: (009873) E.E. DOM FRANCISCO DE AQUINO CORREA
A Partir de: 20/01/2021 Até 31/01/2021

Processo N.: 1000003554246
Nome: (219428/7) LUIZ LAURO SOARES DE PINHO
Cargo/Função: (4740) APOIO ADM EDUC PROFISSIONALIZADO-30
Un. Adm: (038563) E.E. JARDIM DAS FLORES

A Partir de: 20/01/2021 Até 31/01/2021

Processo N.: 1000003557609

Nome: (289533/1) LUIZ OTAVIO DA SILVA
Cargo/Função: (3476) APOIO ADM. EDUCACIONAL-ELEMENTAR
Un. Adm: (194565) E.E. GOVERNADOR JOSÉFRAGELLI
A Partir de: 20/01/2021 Até 31/01/2021

Processo N.: 1000003561344

Nome: (227682/1) MAMEDES SILVA GUIMARAES
Cargo/Função: (4740) APOIO ADM EDUC PROFISSIONALIZADO-30
Un. Adm: (010243) E.E. Cel. RAFAEL DE SIQUEIRA
A Partir de: 20/01/2021 Até 31/01/2021

Processo N.: 1000003549610

Nome: (141125/8) MANOEL ANTONIO GARCIA
Cargo/Função: (4740) APOIO ADM EDUC PROFISSIONALIZADO-30
Un. Adm: (014761) E.E. EWALDO MEYER RODERJAN
A Partir de: 20/01/2021 Até 31/01/2021

Processo N.: 1000003562679

Nome: (87185/1) MANOEL CARLOS DA LUZ MARQUES ANTONIO
Cargo/Função: (4740) APOIO ADM EDUC PROFISSIONALIZADO-30
Un. Adm: (014982) E.E. JOAO MATHEUS BARBOSA
A Partir de: 20/01/2021 Até 31/01/2021

Processo N.: 1000003563949

Nome: (136578/3) MANOEL DE JESUS
Cargo/Função: (4740) APOIO ADM EDUC PROFISSIONALIZADO-30
Un. Adm: (011517) E.E. ARTUR DA COSTA E SILVA
A Partir de: 20/01/2021 Até 31/01/2021

Processo N.: 1000003556895

Nome: (55355/35) MANOEL DIOGENIO DE BARROS
Cargo/Função: (4740) APOIO ADM EDUC PROFISSIONALIZADO-30
Un. Adm: (012386) E.E. BENEDITA AUGUSTA LEMES
A Partir de: 20/01/2021 Até 31/01/2021

Processo N.: 1000003556925

Nome: (85010/1) MANOEL DO ESPIRITO SANTO DE AQUINO
Cargo/Função: (4740) APOIO ADM EDUC PROFISSIONALIZADO-30
Un. Adm: (097012) E. E. JOSE APARECIDO RIBEIRO
A Partir de: 20/01/2021 Até 31/01/2021

Processo N.: 1000003561642

Nome: (91232/1) MANOEL DOMINGOS DO NASCIMENTO
Cargo/Função: (4740) APOIO ADM EDUC PROFISSIONALIZADO-30
Un. Adm: (040860) ASSESSORIA PEDAGOGICA - BARAO DE MELGACO
A Partir de: 20/01/2021 Até 31/01/2021

Processo N.: 1000003556177

Nome: (66633/1) MANOEL DOMINGOS PEREIRA DE FRANCA
Cargo/Função: (4740) APOIO ADM EDUC PROFISSIONALIZADO-30
Un. Adm: (041068) ASSESSORIA PEDAGOGICA - LUCIARA
A Partir de: 20/01/2021 Até 31/01/2021

Processo N.: 1000003550626

Nome: (65585/3) MANOEL JOAO SANTANA
Cargo/Função: (4740) APOIO ADM EDUC PROFISSIONALIZADO-30
Un. Adm: (045110) E.E. LUIZA SOARES BOABAI
A Partir de: 20/01/2021 Até 31/01/2021

Processo N.: 1000003549454

Nome: (85013/1) MANOEL LUCAS ALVES MARTINS
Cargo/Função: (4740) APOIO ADM EDUC PROFISSIONALIZADO-30
Un. Adm: (011347) E.E. DOM JOSE SELVA
A Partir de: 20/01/2021 Até 31/01/2021

Processo N.: 1000003551590

Nome: (46058/2) MANOEL LUIZ ARAUJO
Cargo/Função: (4740) APOIO ADM EDUC PROFISSIONALIZADO-30
Un. Adm: (038636) E.E. PROFª. MARIA ELZA FERREIRA INACIO
A Partir de: 20/01/2021 Até 31/01/2021

Processo N.: 1000003551508

Nome: (84924/1) MANOEL PEDRO DO CARMO
Cargo/Função: (4740) APOIO ADM EDUC PROFISSIONALIZADO-30
Un. Adm: (012688) E.E. ANTONIO JOAO RIBEIRO
A Partir de: 20/01/2021 Até 31/01/2021

Processo N.: 1000003559478

Nome: (85808/1) MANOEL RIBEIRO PINTO
Cargo/Função: (4740) APOIO ADM EDUC PROFISSIONALIZADO-30
Un. Adm: (039055) E.E. PROF. JOAO REZENDE DE AZEVEDO
A Partir de: 20/01/2021 Até 31/01/2021

Processo N.: 1000003554333

Nome: (38658/1) MANOEL VIEIRA MARCELINO
Cargo/Função: (4740) APOIO ADM EDUC PROFISSIONALIZADO-30
Un. Adm: (014451) E.E. JOAO DE CAMPOS BORGES
A Partir de: 20/01/2021 Até 31/01/2021

Processo N.: 1000003549520

Nome: (54910/3) MANUEL GOMES DOS SANTOS
Cargo/Função: (4740) APOIO ADM EDUC PROFISSIONALIZADO-30
Un. Adm: (014931) E.E. Sen. FILINTO MULLER
A Partir de: 20/01/2021 Até 31/01/2021

Processo N.: 1000003559000

Nome: (88740/1) MARCEL AVELINO DOS SANTOS
Cargo/Função: (4740) APOIO ADM EDUC PROFISSIONALIZADO-30
Un. Adm: (012866) E.E. INOCENCIA RACHID JAUDY
A Partir de: 20/01/2021 Até 31/01/2021

Processo N.: 1000003559315

Nome: (263035/1) MARCELO APARECIDO PINHATA

Cargo/Função: (4740) APOIO ADM EDUC PROFISSIONALIZADO-30
Un. Adm: (015369) E.E. MANOEL JOSE MURTINHO
A Partir de: 20/01/2021 Até 31/01/2021

Processo N.: 1000003551160

Nome: (143069/16) MARCELO CAVALCANTE DE SOUSA
Cargo/Função: (4740) APOIO ADM EDUC PROFISSIONALIZADO-30
Un. Adm: (013366) E.E. NOSSA SENHORA APARECIDA
A Partir de: 20/01/2021 Até 31/01/2021

Processo N.: 1000003550220

Nome: (127114/1) MARCELO COSTA BISPO
Cargo/Função: (4740) APOIO ADM EDUC PROFISSIONALIZADO-30
Un. Adm: (012114) E.E. PEDRO GARDES
A Partir de: 20/01/2021 Até 31/01/2021

Processo N.: 1000003554856

Nome: (144726/8) MARCELO DE JESUS DOS ANJOS
Cargo/Função: (4740) APOIO ADM EDUC PROFISSIONALIZADO-30
Un. Adm: (016411) E.E. 19 DE JULHO
A Partir de: 22/01/2021 Até 31/01/2021

Processo N.: 1000003551031

Nome: (226395/2) MARCELO DIAS DE SOUZA
Cargo/Função: (4740) APOIO ADM EDUC PROFISSIONALIZADO-30
Un. Adm: (049549) E.E. SAO MIGUEL
A Partir de: 20/01/2021 Até 31/01/2021

Processo N.: 1000003550255

Nome: (289780/1) MARCELO PEDRO DA SILVA
Cargo/Função: (4740) APOIO ADM EDUC PROFISSIONALIZADO-30
Un. Adm: (011940) E.E. JOSE LEITE DE MORAES
A Partir de: 20/01/2021 Até 31/01/2021

Processo N.: 1000003550054

Nome: (78751/2) MARCELO SILVA DE ARRUDA
Cargo/Função: (4740) APOIO ADM EDUC PROFISSIONALIZADO-30
Un. Adm: (013684) E.E. Cel. JULIO MULLER
A Partir de: 20/01/2021 Até 31/01/2021

Processo N.: 1000003563077

Nome: (77442/2) MARCIA CUSTODIO DA SILVA ABREU
Cargo/Função: (4740) APOIO ADM EDUC PROFISSIONALIZADO-30
Un. Adm: (015032) E. E. Min. JOAO ALBERTO
A Partir de: 20/01/2021 Até 31/01/2021

Processo N.: 1000003557285

Nome: (288575/1) MARCIELY SALES RODRIGUES
Cargo/Função: (3476) APOIO ADM. EDUCACIONAL-ELEMENTAR
Un. Adm: (012254) E.E. PROFª. ARLETE MARIA DA SILVA
A Partir de: 20/01/2021 Até 31/01/2021

Processo N.: 1000003549713

Nome: (38506/1) MARCILIO NUNES PORTO
Cargo/Função: (4740) APOIO ADM EDUC PROFISSIONALIZADO-30
Un. Adm: (014303) E.E. PEDRO FERREIRA
A Partir de: 20/01/2021 Até 31/01/2021

Processo N.: 1000003556900

Nome: (88768/1) MARCIO GUSMAO AREVALO
Cargo/Função: (4740) APOIO ADM EDUC PROFISSIONALIZADO-30
Un. Adm: (012386) E.E. BENEDITA AUGUSTA LEMES
A Partir de: 20/01/2021 Até 31/01/2021

Processo N.: 1000003553985

Nome: (254433/1) MARCIO NATALINO ALVES DE ABREU GRANJEIRO
Cargo/Função: (4740) APOIO ADM EDUC PROFISSIONALIZADO-30
Un. Adm: (148113) E.E. CREMILDA DE OLIVEIRA VIANA
A Partir de: 20/01/2021 Até 31/01/2021

Processo N.: 1000003561355

Nome: (254433/1) MARCIO NATALINO ALVES DE ABREU GRANJEIRO
Cargo/Função: (4740) APOIO ADM EDUC PROFISSIONALIZADO-30
Un. Adm: (148113) E.E. CREMILDA DE OLIVEIRA VIANA
A Partir de: 13/01/2021 Até 14/01/2021

Processo N.: 1000003550199

Nome: (287639/1) MARCIO RIBEIRO DAS NEVES
Cargo/Função: (3476) APOIO ADM. EDUCACIONAL-ELEMENTAR
Un. Adm: (060194) E.E. PROFª. MARIA DE LOURDES H.MORAES
A Partir de: 20/01/2021 Até 31/01/2021

Processo N.: 1000003559571

Nome: (87178/1) MARCIO RODRIGO DE OLIVEIRA DE CAMPOS BORGES
Cargo/Função: (4740) APOIO ADM EDUC PROFISSIONALIZADO-30
Un. Adm: (010596) E.E. PRESIDENTE MEDICI
A Partir de: 20/01/2021 Até 31/01/2021

Processo N.: 1000003550707

Nome: (87950/1) MARCIONEY DE SOUZA SANTANA
Cargo/Função: (4740) APOIO ADM EDUC PROFISSIONALIZADO-30
Un. Adm: (012378) E.E. ARNALDO ESTEVAO FIGUEIREDO
A Partir de: 20/01/2021 Até 31/01/2021

Processo N.: 1000003549402

Nome: (88901/1) MARCIRLEY ARAUJO SILVA
Cargo/Função: (4740) APOIO ADM EDUC PROFISSIONALIZADO-30
Un. Adm: (011550) E.E. GETULIO VARGAS
A Partir de: 20/01/2021 Até 31/01/2021

Processo N.: 1000003550817

Nome: (55400/3) MARCO ANTONIO TAVARES
Cargo/Função: (4740) APOIO ADM EDUC PROFISSIONALIZADO-30
Un. Adm: (011185) E.E. 7 DE SETEMBRO
A Partir de: 20/01/2021 Até 31/01/2021

Processo N.: 1000003550096
Nome: (288869/1) MARCO VINICIUS RIBEIRO DE MAGALHAES TAQUES
Cargo/Função: (3476) APOIO ADM. EDUCACIONAL-ELEMENTAR
Un. Adm: (014460) E.E. JULIO MULLER
A Partir de: 20/01/2021 Até 31/01/2021

Processo N.: 1000003549548
Nome: (227256/1) MARCOS ANTONIO LEMOS ANDRADE
Cargo/Função: (4740) APOIO ADM EDUC PROFISSIONALIZADO-30
Un. Adm: (038733) CRECHE EST. ENS. FUND. MARIA EUNICE DUARTE
BARROS
A Partir de: 20/01/2021 Até 31/01/2021

Processo N.: 1000003550934
Nome: (87344/1) MARCOS ANTONIO PEREIRA
Cargo/Função: (4740) APOIO ADM EDUC PROFISSIONALIZADO-30
Un. Adm: (009814) E.E. PROFªANA MARIA DO COUTO
A Partir de: 20/01/2021 Até 31/01/2021

Processo N.: 1000003551598
Nome: (290309/1) MARCOS AURELIO SOUSA
Cargo/Função: (3476) APOIO ADM. EDUCACIONAL-ELEMENTAR
Un. Adm: (011061) E.E. JOSE MORAES
A Partir de: 20/01/2021 Até 31/01/2021

Processo N.: 1000003557220
Nome: (84598/1) MARCOS CARDOSO
Cargo/Função: (4740) APOIO ADM EDUC PROFISSIONALIZADO-30
Un. Adm: (014796) E.E. MARIA QUITERIA
A Partir de: 20/01/2021 Até 31/01/2021

Processo N.: 1000003563948
Nome: (85053/1) MARCOS CESAR MENDES DA SILVA
Cargo/Função: (4740) APOIO ADM EDUC PROFISSIONALIZADO-30
Un. Adm: (011517) E.E. ARTUR DA COSTA E SILVA
A Partir de: 20/01/2021 Até 31/01/2021

Processo N.: 1000003551193
Nome: (84475/1) MARCOS RAMOS PACHECO
Cargo/Função: (4740) APOIO ADM EDUC PROFISSIONALIZADO-30
Un. Adm: (009610) E.E. ANTONIO EPAMINONDAS
A Partir de: 20/01/2021 Até 31/01/2021

Processo N.: 1000003563899
Nome: (99195/1) MARCOS ROBERTO DA SILVA
Cargo/Função: (4740) APOIO ADM EDUC PROFISSIONALIZADO-30
Un. Adm: (040681) ASSESSORIA PEDAGOGICA - BARRA DO BUGRES
A Partir de: 20/01/2021 Até 31/01/2021

Processo N.: 1000003554776
Nome: (290338/1) MARCOS ROBERTO FRANCO
Cargo/Função: (3476) APOIO ADM. EDUCACIONAL-ELEMENTAR
Un. Adm: (014532) E.E. SAGRADO CORAÇÃO DE JESUS
A Partir de: 20/01/2021 Até 31/01/2021

Processo N.: 1000003559200
Nome: (287647/1) MARCOS ROBERTO PROCKSCH
Cargo/Função: (3476) APOIO ADM. EDUCACIONAL-ELEMENTAR
Un. Adm: (014613) E.E. 07 DE SETEMBRO
A Partir de: 20/01/2021 Até 31/01/2021

Processo N.: 1000003551951
Nome: (287186/1) MARCOS RODRIGUES DA ROCHA
Cargo/Função: (3476) APOIO ADM. EDUCACIONAL-ELEMENTAR
Un. Adm: (013757) E.E. SEBASTIAO PATRICIO
A Partir de: 20/01/2021 Até 31/01/2021

Processo N.: 1000003551538
Nome: (270155/7) MARCOS VINICIUS PORTELA DA SILVA
Cargo/Função: (3476) APOIO ADM. EDUCACIONAL-ELEMENTAR
Un. Adm: (173584) E.E. GOV. JOSE GARCIA NETO
A Partir de: 20/01/2021 Até 31/01/2021

Processo N.: 1000003552115
Nome: (290398/1) MARIA APARECIDA FERREIRA DA SILVA FERNANDES
Cargo/Função: (3476) APOIO ADM. EDUCACIONAL-ELEMENTAR
Un. Adm: (015997) E.E. JADA TORRES
A Partir de: 20/01/2021 Até 31/01/2021

Processo N.: 1000003562886
Nome: (99202/1) MARIA DE LOURDES PRADO
Cargo/Função: (4740) APOIO ADM EDUC PROFISSIONALIZADO-30
Un. Adm: (013374) E.E. MANOEL SOARES CAMPOS
A Partir de: 20/01/2021 Até 31/01/2021

Processo N.: 1000003552694
Nome: (85176/1) MARIA LUZIA GOMES SIQUEIRA
Cargo/Função: (4740) APOIO ADM EDUC PROFISSIONALIZADO-30
Un. Adm: (014958) E.E. ANTONIO JOSE DE LIMA
A Partir de: 20/01/2021 Até 31/01/2021

Processo N.: 1000003556645
Nome: (55554/2) MARIA LUZINETE DE OLIVEIRA RIBEIRO DA SILVA
Cargo/Função: (4740) APOIO ADM EDUC PROFISSIONALIZADO-30
Un. Adm: (013978) E.E. 25 DE OUTUBRO
A Partir de: 20/01/2021 Até 31/01/2021

Processo N.: 1000003554929
Nome: (251393/1) MARIA MADALENA ALVES ALCANTARA
Cargo/Função: (3476) APOIO ADM. EDUCACIONAL-ELEMENTAR
Un. Adm: (012971) E.E. Dep. OSCAR SOARES
A Partir de: 20/01/2021 Até 31/01/2021

Processo N.: 1000003556379
Nome: (120833/31) MARIA RAIMUNDA ALMEIDA SILVA
Cargo/Função: (3476) APOIO ADM. EDUCACIONAL-ELEMENTAR

Un. Adm: (014206) E.E. ALEXANDRE QUIRINO SOUZA
A Partir de: 20/01/2021 Até 31/01/2021

Processo N.: 1000003550905
Nome: (234482/4) MARIA ROSANA AMARO DOS SANTOS
Cargo/Função: (4740) APOIO ADM EDUC PROFISSIONALIZADO-30
Un. Adm: (041580) ASSESSORIA PEDAGOGICA - DENISE
A Partir de: 20/01/2021 Até 31/01/2021

Processo N.: 1000003554427
Nome: (87230/1) MARIA SCARABELI
Cargo/Função: (4740) APOIO ADM EDUC PROFISSIONALIZADO-30
Un. Adm: (041840) ASSESSORIA PEDAGOGICA - NOVA CANAA DO NO
A Partir de: 20/01/2021 Até 31/01/2021

Processo N.: 1000003549468
Nome: (35064/1) MARIANO ALVES DE CARVALHO
Cargo/Função: (4740) APOIO ADM EDUC PROFISSIONALIZADO-30
Un. Adm: (014435) E.E. ALFREDO JOSE DA SILVA
A Partir de: 20/01/2021 Até 31/01/2021

Processo N.: 1000003552377
Nome: (89009/1) MARILDO DE AMORIM SALGADO
Cargo/Função: (4740) APOIO ADM EDUC PROFISSIONALIZADO-30
Un. Adm: (012580) E.E. OSVALDITA ELIZA TEIXEIRA COUTO
A Partir de: 20/01/2021 Até 31/01/2021

Processo N.: 1000003556196
Nome: (87829/1) MARILIA IRINEU CUNHA
Cargo/Função: (4740) APOIO ADM EDUC PROFISSIONALIZADO-30
Un. Adm: (014141) E.E. HUMBERTO CASTELO BRANCO
A Partir de: 20/01/2021 Até 31/01/2021

Processo N.: 1000003554941
Nome: (38608/1) MARIO NEY PEREIRA RODRIGUES
Cargo/Função: (4740) APOIO ADM EDUC PROFISSIONALIZADO-30
Un. Adm: (012610) E.E. MARIA S. PEIXOTO MOURA
A Partir de: 20/01/2021 Até 31/01/2021

Processo N.: 1000003556186
Nome: (91166/1) MARIO REGIS AVALO RODRIGUES
Cargo/Função: (4740) APOIO ADM EDUC PROFISSIONALIZADO-30
Un. Adm: (011134) E.E. LA SALLE
A Partir de: 20/01/2021 Até 31/01/2021

Processo N.: 1000003549731
Nome: (64004/2) MARIO ULHOA PYLES JUNIOR
Cargo/Função: (4740) APOIO ADM EDUC PROFISSIONALIZADO-30
Un. Adm: (009687) E.E. LEONIDAS ANTERO DE MATOS
A Partir de: 20/01/2021 Até 31/01/2021

Processo N.: 1000003561879
Nome: (89031/1) MARIVALDO MARCOS DE ARRUDA
Cargo/Função: (4740) APOIO ADM EDUC PROFISSIONALIZADO-30
Un. Adm: (012564) E.E. HERMES RODRIGUES DE ALCANTARA
A Partir de: 20/01/2021 Até 31/01/2021

Processo N.: 1000003551340
Nome: (105065/2) MARIZETH DA SILVA LEITE
Cargo/Função: (4740) APOIO ADM EDUC PROFISSIONALIZADO-30
Un. Adm: (012130) E.E. MARIA LEITE MARCOSKI
A Partir de: 20/01/2021 Até 31/01/2021

Processo N.: 1000003555155
Nome: (241801/1) MATEUS CANDIDO
Cargo/Função: (4740) APOIO ADM EDUC PROFISSIONALIZADO-30
Un. Adm: (158658) E.E. DAURY RIVA
A Partir de: 20/01/2021 Até 31/01/2021

Processo N.: 1000003553810
Nome: (286698/1) MATEUS LUIZ BRITO WALKER
Cargo/Função: (3476) APOIO ADM. EDUCACIONAL-ELEMENTAR
Un. Adm: (013242) E.E. NILZA DE OLIVEIRA PIPINO
A Partir de: 20/01/2021 Até 31/01/2021

Processo N.: 1000003560032
Nome: (288807/1) MATEUS SERGIO LUBIAN
Cargo/Função: (3476) APOIO ADM. EDUCACIONAL-ELEMENTAR
Un. Adm: (045047) E.E. OURO VERDE
A Partir de: 20/01/2021 Até 31/01/2021

Processo N.: 1000003552427
Nome: (87953/1) MATUZALEM PEREIRA LUBSCHINSKI MILHOMEM
Cargo/Função: (4740) APOIO ADM EDUC PROFISSIONALIZADO-30
Un. Adm: (137758) E.E. PROFªHILDA ROCHA SOUZA
A Partir de: 20/01/2021 Até 31/01/2021

Processo N.: 1000003551981
Nome: (209195/6) MAURICIO CLEITON RIBEIRO DE FRANCA
Cargo/Função: (4740) APOIO ADM EDUC PROFISSIONALIZADO-30
Un. Adm: (012190) E.E. ANTONIO GERALDO G. GATTIBONI
A Partir de: 20/01/2021 Até 31/01/2021

Processo N.: 1000003560595
Nome: (53098/2) MAURICIO FRANCA
Cargo/Função: (4740) APOIO ADM EDUC PROFISSIONALIZADO-30
Un. Adm: (016195) E.E. JOAO DE CAMPOS VIDAL
A Partir de: 20/01/2021 Até 31/01/2021

Processo N.: 1000003554750
Nome: (99691/2) MAURO JOSE ESSWEIN
Cargo/Função: (4740) APOIO ADM EDUC PROFISSIONALIZADO-30
Un. Adm: (015091) E.E. ANTONIO GROHS
A Partir de: 20/01/2021 Até 31/01/2021

Processo N.: 1000003556269

Nome: (287811/1) MAX VINICIUS SILVA MONTEIRO
Cargo/Função: (3476) APOIO ADM. EDUCACIONAL-ELEMENTAR
Un. Adm: (157252) E.E. LEYD ANITA BRESANCIN
A Partir de: 20/01/2021 Até 31/01/2021

Processo N.: 1000003552185
Nome: (242333/1) MICHEL LUNARDO DIAS DE BRITO
Cargo/Função: (4740) APOIO ADM EDUC PROFISSIONALIZADO-30
Un. Adm: (014087) E.E. SEVERIANO NEVES
A Partir de: 20/01/2021 Até 31/01/2021

Processo N.: 1000003550493
Nome: (100089/1) MICHELE DA SILVA ARAUJO
Cargo/Função: (4740) APOIO ADM EDUC PROFISSIONALIZADO-30
Un. Adm: (049875) E.E. DOMINGOS SAVIO BRANDAO LIMA
A Partir de: 20/01/2021 Até 31/01/2021

Processo N.: 1000003550479
Nome: (227361/1) MICHELL PINTO DA SILVA
Cargo/Função: (4740) APOIO ADM EDUC PROFISSIONALIZADO-30
Un. Adm: (010405) E.E. GUSTAVO KULMANN
A Partir de: 20/01/2021 Até 31/01/2021

Processo N.: 1000003550962
Nome: (143893/17) MILTON BENEDITO DA SILVA
Cargo/Função: (3476) APOIO ADM. EDUCACIONAL-ELEMENTAR
Un. Adm: (176427) E. E. JOAO BATISTA DE ALMEIDA
A Partir de: 20/01/2021 Até 31/01/2021

Processo N.: 1000003550614
Nome: (66348/1) MILTON RODRIGUES DE SOUZA
Cargo/Função: (4740) APOIO ADM EDUC PROFISSIONALIZADO-30
Un. Adm: (010880) E.E. DANIEL MARTINS MOURA
A Partir de: 20/01/2021 Até 31/01/2021

Processo N.: 1000003555506
Nome: (141746/8) MOACIR DOS SANTOS
Cargo/Função: (4740) APOIO ADM EDUC PROFISSIONALIZADO-30
Un. Adm: (124923) E.E. ANDRE ANTONIO MAGGI
A Partir de: 20/01/2021 Até 31/01/2021

Processo N.: 1000003551154
Nome: (88374/2) MODESTO PEREIRA NUNES
Cargo/Função: (4740) APOIO ADM EDUC PROFISSIONALIZADO-30
Un. Adm: (045101) E.E. MAXIMIANA DO NASCIMENTO
A Partir de: 20/01/2021 Até 31/01/2021

Processo N.: 1000003559919
Nome: (87385/1) NATALICIO APARECIDO DE FREITAS MOREIRA
Cargo/Função: (4740) APOIO ADM EDUC PROFISSIONALIZADO-30
Un. Adm: (173347) E. E. ANTONIA MOURA MUNIZ
A Partir de: 20/01/2021 Até 31/01/2021

Processo N.: 1000003551393
Nome: (68775/4) NEIVA ALVES DE SOUZA
Cargo/Função: (4740) APOIO ADM EDUC PROFISSIONALIZADO-30
Un. Adm: (011070) E.E. DOMINGOS APARECIDO DOS SANTOS
A Partir de: 20/01/2021 Até 31/01/2021

Processo N.: 1000003549813
Nome: (67167/1) NELSON BENITES GOMES
Cargo/Função: (4740) APOIO ADM EDUC PROFISSIONALIZADO-30
Un. Adm: (009709) E.E. MARIANA LUIZA MOREIRA
A Partir de: 20/01/2021 Até 31/01/2021

Processo N.: 1000003557878
Nome: (241920/1) NELSON VIEGAS DA SILVA
Cargo/Função: (4740) APOIO ADM EDUC PROFISSIONALIZADO-30
Un. Adm: (012629) E.E. Cel. ANTONIO PAES DE BARROS
A Partir de: 20/01/2021 Até 31/01/2021

Processo N.: 1000003561135
Nome: (290528/1) NEMESIO CALIXTO DE MORAIS
Cargo/Função: (3476) APOIO ADM. EDUCACIONAL-ELEMENTAR
Un. Adm: (011967) E.E. PROF. VANIL STABILITO
A Partir de: 20/01/2021 Até 31/01/2021

Processo N.: 1000003550549
Nome: (290450/1) NERI MALTEZO
Cargo/Função: (3476) APOIO ADM. EDUCACIONAL-ELEMENTAR
Un. Adm: (069450) ASSESSORIA PEDAGOGICA DE COLNIZA
A Partir de: 20/01/2021 Até 31/01/2021

Processo N.: 1000003562102
Nome: (89546/1) NEUCI DE OLIVEIRA SANTOS
Cargo/Função: (4740) APOIO ADM EDUC PROFISSIONALIZADO-30
Un. Adm: (016080) E.E. DOM AQUINO
A Partir de: 20/01/2021 Até 31/01/2021

Processo N.: 1000003549436
Nome: (241925/1) NEUZETE FERREIRA DA SILVA
Cargo/Função: (4740) APOIO ADM EDUC PROFISSIONALIZADO-30
Un. Adm: (013803) E.E. APOLONIO BOURET DE MELO
A Partir de: 20/01/2021 Até 31/01/2021

Processo N.: 1000003552863
Nome: (87851/1) NILO ARAUJO LIMA
Cargo/Função: (4740) APOIO ADM EDUC PROFISSIONALIZADO-30
Un. Adm: (014095) E.E. TANCREDO A. NEVES
A Partir de: 20/01/2021 Até 31/01/2021

Processo N.: 1000003557347
Nome: (210274/8) NILSON DA SILVA BUENO
Cargo/Função: (3476) APOIO ADM. EDUCACIONAL-ELEMENTAR
Un. Adm: (010448) E. E. Sen. AZEREDO
A Partir de: 20/01/2021 Até 31/01/2021

Processo N.: 1000003555795
Nome: (49399/7) NILVI HERBERTS
Cargo/Função: (4740) APOIO ADM EDUC PROFISSIONALIZADO-30
Un. Adm: (015156) E.E. NORBERTO SCHWANTES
A Partir de: 20/01/2021 Até 31/01/2021

Processo N.: 1000003553732
Nome: (241829/1) NOE LEANDRO DA SILVA
Cargo/Função: (4740) APOIO ADM EDUC PROFISSIONALIZADO-30
Un. Adm: (157236) E.E. PROFª FRANCISCA DE SOUZA ALENCAR
A Partir de: 20/01/2021 Até 31/01/2021

Processo N.: 1000003550625
Nome: (88372/2) NOILTON AUGUSTO DA SILVA
Cargo/Função: (4740) APOIO ADM EDUC PROFISSIONALIZADO-30
Un. Adm: (045110) E.E. LUIZA SOARES BOABARD
A Partir de: 20/01/2021 Até 31/01/2021

Processo N.: 1000003556338
Nome: (242457/1) OBEDE RIBEIRO DE SOUZA
Cargo/Função: (4740) APOIO ADM EDUC PROFISSIONALIZADO-30
Un. Adm: (015180) E.E. Cel. ONDINO R. LIMA
A Partir de: 20/01/2021 Até 31/01/2021

Processo N.: 1000003550040
Nome: (287228/1) OBERTO ELIAS DOS SANTOS SOUZA
Cargo/Função: (4740) APOIO ADM EDUC PROFISSIONALIZADO-30
Un. Adm: (013099) E.E. VALE DO GUAPORE
A Partir de: 20/01/2021 Até 31/01/2021

Processo N.: 1000003557436
Nome: (110541/1) ODAIR FERREIRA DE CAMPOS
Cargo/Função: (4740) APOIO ADM EDUC PROFISSIONALIZADO-30
Un. Adm: (012289) E.E. IRMAOS DO CAMINHO
A Partir de: 20/01/2021 Até 31/01/2021

Processo N.: 1000003551909
Nome: (130411/10) ODAIR JOE GOMES DE CAMPOS
Cargo/Função: (4740) APOIO ADM EDUC PROFISSIONALIZADO-30
Un. Adm: (012238) E.E. PROFª. MARIA DA CUNHA BRUNO
A Partir de: 20/01/2021 Até 31/01/2021

Processo N.: 1000003554498
Nome: (84376/1) ODAIR JOSE PEREIRA BABORSA
Cargo/Função: (4740) APOIO ADM EDUC PROFISSIONALIZADO-30
Un. Adm: (049689) E.E. SANTA TERESINHA
A Partir de: 20/01/2021 Até 31/01/2021

Processo N.: 1000003554954
Nome: (87317/1) ODAIR PEREIRA DE CAMARGO
Cargo/Função: (4740) APOIO ADM EDUC PROFISSIONALIZADO-30
Un. Adm: (041289) ASSESSORIA PEDAGOGICA - SALTO DO CEU
A Partir de: 20/01/2021 Até 31/01/2021

Processo N.: 1000003560016
Nome: (87307/1) ODALINO FRANCISCO DE CAMPOS
Cargo/Função: (4740) APOIO ADM EDUC PROFISSIONALIZADO-30
Un. Adm: (010235) E.E. TANCREDO DE ALMEIDA MENDES
A Partir de: 20/01/2021 Até 31/01/2021

Processo N.: 1000003550180
Nome: (87682/22) ODENIL MANOEL DE CAMPOS
Cargo/Função: (4740) APOIO ADM EDUC PROFISSIONALIZADO-30
Un. Adm: (040096) E.E. FREI EMILIANO MONTEIRO
A Partir de: 20/01/2021 Até 31/01/2021

Processo N.: 1000003556920
Nome: (88819/1) ODENIL PEREIRA DOS SANTOS
Cargo/Função: (4740) APOIO ADM EDUC PROFISSIONALIZADO-30
Un. Adm: (015377) E.E. NILCE MARIA MAGALHAES
A Partir de: 20/01/2021 Até 31/01/2021

Processo N.: 1000003550488
Nome: (87219/1) ODENILTON DE MORAES
Cargo/Função: (4740) APOIO ADM EDUC PROFISSIONALIZADO-30
Un. Adm: (012955) E.E. Dr. ITRYO CORREA
A Partir de: 20/01/2021 Até 31/01/2021

Processo N.: 1000003551028
Nome: (223341/4) ODENIR FERREIRA LEMES
Cargo/Função: (4740) APOIO ADM EDUC PROFISSIONALIZADO-30
Un. Adm: (015393) E.E. SAO JOSE DO RIO CLARO
A Partir de: 20/01/2021 Até 31/01/2021

Processo N.: 1000003554388
Nome: (85897/1) ODEZIMAR DE SOUZA CAMPOS
Cargo/Função: (4740) APOIO ADM EDUC PROFISSIONALIZADO-30
Un. Adm: (040703) ASSESSORIA PEDAGOGICA - VARZEA GRANDE
A Partir de: 20/01/2021 Até 31/01/2021

Processo N.: 1000003554958
Nome: (227594/1) ODIMAR DE CAMPOS NUNES
Cargo/Função: (4740) APOIO ADM EDUC PROFISSIONALIZADO-30
Un. Adm: (041289) ASSESSORIA PEDAGOGICA - SALTO DO CEU
A Partir de: 20/01/2021 Até 31/01/2021

Processo N.: 1000003562213
Nome: (84919/1) ODINEI AUGUSTO CANUTO DA SILVA
Cargo/Função: (4740) APOIO ADM EDUC PROFISSIONALIZADO-30
Un. Adm: (012653) E.E. MARECHAL RONDON
A Partir de: 20/01/2021 Até 31/01/2021

Processo N.: 1000003549392
Nome: (227974/1) ODONE LUIZ BUSANELLO
Cargo/Função: (3476) APOIO ADM. EDUCACIONAL-ELEMENTAR
Un. Adm: (011509) E.E. Dr. JOAO PONCE DE ARRUDA

A Partir de: 20/01/2021 Até 31/01/2021

Processo N.: 1000003560596

Nome: (100832/1) OLAIR FRANCISCO BARLETTA

Cargo/Função: (4740) APOIO ADM EDUC PROFISSIONALIZADO-30

Un. Adm: (016195) E.E. JOAO DE CAMPOS VIDAL

A Partir de: 20/01/2021 Até 31/01/2021

Processo N.: 1000003550640

Nome: (38832/1) ORLANDIO FERREIRA GOMES

Cargo/Função: (4740) APOIO ADM EDUC PROFISSIONALIZADO-30

Un. Adm: (012262) E.E. PROF. HONORIO RODRIGUES AMORIM

A Partir de: 20/01/2021 Até 31/01/2021

Processo N.: 1000003549617

Nome: (285241/2) OSCAR ZEFERINO

Cargo/Função: (3476) APOIO ADM. EDUCACIONAL-ELEMENTAR

Un. Adm: (104230) E.E. PROF. ELIDIO MURCELLI FILHO

A Partir de: 20/01/2021 Até 31/01/2021

Processo N.: 1000003553809

Nome: (142453/10) OSEIA VEIGA

Cargo/Função: (4740) APOIO ADM EDUC PROFISSIONALIZADO-30

Un. Adm: (013242) E.E. NILZA DE OLIVEIRA PIPINO

A Partir de: 20/01/2021 Até 31/01/2021

Processo N.: 1000003564126

Nome: (288562/1) OSEIAS FERREIRA BARBOSA

Cargo/Função: (3476) APOIO ADM. EDUCACIONAL-ELEMENTAR

Un. Adm: (016578) E.E. JOAQUIM AUGUSTO C. MARQUES

A Partir de: 20/01/2021 Até 31/01/2021

Processo N.: 1000003556921

Nome: (78129/2) OSMAR ALMEIDA DE FRANCA

Cargo/Função: (4740) APOIO ADM EDUC PROFISSIONALIZADO-30

Un. Adm: (015377) E.E. NILCE MARIA MAGALHAES

A Partir de: 20/01/2021 Até 25/01/2021

Processo N.: 1000003553212

Nome: (241846/1) OSMAR DOS SANTOS

Cargo/Função: (4740) APOIO ADM EDUC PROFISSIONALIZADO-30

Un. Adm: (010995) E.E. Maj. OTAVIO PITALUGA

A Partir de: 20/01/2021 Até 31/01/2021

Processo N.: 1000003549796

Nome: (87345/1) OSMAR LUIZ KLEIN

Cargo/Função: (4740) APOIO ADM EDUC PROFISSIONALIZADO-30

Un. Adm: (013773) E.E. 29 DE JUNHO

A Partir de: 20/01/2021 Até 31/01/2021

Processo N.: 1000003554042

Nome: (287500/1) OSNI RIBEIRO DA CRUZ

Cargo/Função: (3476) APOIO ADM. EDUCACIONAL-ELEMENTAR

Un. Adm: (009440) E.E. LEOVIGILDO DE MELO

A Partir de: 20/01/2021 Até 31/01/2021

Processo N.: 1000003550025

Nome: (82374/5) OSVALDO FERNANDES TORRES

Cargo/Função: (4740) APOIO ADM EDUC PROFISSIONALIZADO-30

Un. Adm: (015385) E.E. FLACIDO DE CASTRO

A Partir de: 20/01/2021 Até 31/01/2021

Processo N.: 1000003553859

Nome: (85898/1) OSVALDO FERREIRA DOS SANTOS

Cargo/Função: (4740) APOIO ADM EDUC PROFISSIONALIZADO-30

Un. Adm: (012335) E.E. PROFª. MARIA MACEDO RODRIGUES

A Partir de: 20/01/2021 Até 31/01/2021

Processo N.: 1000003559814

Nome: (38637/1) OTAVIO ANTONIO DOS SANTOS

Cargo/Função: (4740) APOIO ADM EDUC PROFISSIONALIZADO-30

Un. Adm: (012815) E.E. JOAO CALIXTO BERNARDES

A Partir de: 20/01/2021 Até 31/01/2021

Processo N.: 1000003559811

Nome: (92806/5) OTTO DOS ANJOS BARROSO

Cargo/Função: (4740) APOIO ADM EDUC PROFISSIONALIZADO-30

Un. Adm: (012815) E.E. JOAO CALIXTO BERNARDES

A Partir de: 20/01/2021 Até 31/01/2021

Processo N.: 1000003555525

Nome: (270308/4) OZEIAS BARBOSA DA SILVA

Cargo/Função: (3476) APOIO ADM. EDUCACIONAL-ELEMENTAR

Un. Adm: (158399) E.E. CLEUFA HUBNER

A Partir de: 20/01/2021 Até 31/01/2021

Processo N.: 1000003549792

Nome: (286657/1) PABLO HENRIQUE LEMOS DA SILVA

Cargo/Função: (3476) APOIO ADM. EDUCACIONAL-ELEMENTAR

Un. Adm: (119237) E.E. ANDRE ANTONIO MAGGI

A Partir de: 01/01/2021 Até 03/01/2021

Processo N.: 1000003555371

Nome: (288347/1) PATRICK CALAZANS PIRES CAMPOS

Cargo/Função: (3476) APOIO ADM. EDUCACIONAL-ELEMENTAR

Un. Adm: (040452) E.E. GOV. JULIO STRUBING MULLER

A Partir de: 20/01/2021 Até 31/01/2021

Processo N.: 1000003556621

Nome: (242029/1) PAULO ABREU LUZ

Cargo/Função: (4740) APOIO ADM EDUC PROFISSIONALIZADO-30

Un. Adm: (042560) ASSESSORIA PEDAGOGICA - SAO JOSE DO XING

A Partir de: 20/01/2021 Até 31/01/2021

Processo N.: 1000003549479

Nome: (265318/1) PAULO AFONSO DE SALES FERREIRA

Cargo/Função: (4740) APOIO ADM EDUC PROFISSIONALIZADO-30

Un. Adm: (011347) E.E. DOM JOSE SELVA

A Partir de: 20/01/2021 Até 31/01/2021

Processo N.: 1000003552773

Nome: (85236/1) PAULO ALEXANDRE SODRE DA COSTA

Cargo/Função: (4740) APOIO ADM EDUC PROFISSIONALIZADO-30

Un. Adm: (014990) E.E. CAMPOS SALES

A Partir de: 20/01/2021 Até 31/01/2021

Processo N.: 1000003549897

Nome: (87191/1) PAULO CESAR DE BARROS

Cargo/Função: (4740) APOIO ADM EDUC PROFISSIONALIZADO-30

Un. Adm: (069400) E.E. RAINHA DA PAZ

A Partir de: 20/01/2021 Até 31/01/2021

Processo N.: 1000003551275

Nome: (251416/1) PAULO CESAR DE MORAES E SILVA

Cargo/Função: (4740) APOIO ADM EDUC PROFISSIONALIZADO-30

Un. Adm: (011401) E.E. ANTONIO CRISTINO CORTES

A Partir de: 20/01/2021 Até 31/01/2021

Processo N.: 1000003549451

Nome: (65339/2) PAULO CESAR DE OLIVEIRA

Cargo/Função: (4740) APOIO ADM EDUC PROFISSIONALIZADO-30

Un. Adm: (016403) E.E. BAIRRO UNIAO

A Partir de: 20/01/2021 Até 31/01/2021

Processo N.: 1000003550638

Nome: (85268/1) PAULO CESAR DE OLIVEIRA

Cargo/Função: (4740) APOIO ADM EDUC PROFISSIONALIZADO-30

Un. Adm: (012262) E.E. PROF. HONORIO RODRIGUES AMORIM

A Partir de: 20/01/2021 Até 31/01/2021

Processo N.: 1000003549441

Nome: (124042/6) PAULO CESAR DOS SANTOS

Cargo/Função: (3476) APOIO ADM. EDUCACIONAL-ELEMENTAR

Un. Adm: (124907) E.E. TEOTONIO CARLOS DA CUNHA NETO

A Partir de: 20/01/2021 Até 31/01/2021

Processo N.: 1000003551161

Nome: (227044/1) PAULO CESAR PEREIRA

Cargo/Função: (4740) APOIO ADM EDUC PROFISSIONALIZADO-30

Un. Adm: (013366) E.E. NOSSA SENHORA APARECIDA

A Partir de: 20/01/2021 Até 31/01/2021

Processo N.: 1000003559199

Nome: (227743/1) PAULO CEZAR DO NASCIMENTO

Cargo/Função: (4740) APOIO ADM EDUC PROFISSIONALIZADO-30

Un. Adm: (014613) E.E. 07 DE SETEMBRO

A Partir de: 20/01/2021 Até 31/01/2021

Processo N.: 1000003550236

Nome: (38759/1) PAULO CEZAR DUTRA DE OLIVEIRA

Cargo/Função: (4740) APOIO ADM EDUC PROFISSIONALIZADO-30

Un. Adm: (011533) E.E. Cel. JERONIMO GOMES SILVA

A Partir de: 20/01/2021 Até 31/01/2021

Processo N.: 1000003564124

Nome: (88755/1) PAULO FERREIRA DA SILVA

Cargo/Função: (4740) APOIO ADM EDUC PROFISSIONALIZADO-30

Un. Adm: (016578) E.E. JOAQUIM AUGUSTO C. MARQUES

A Partir de: 20/01/2021 Até 31/01/2021

Processo N.: 1000003550055

Nome: (241883/1) PAULO GONCALVES DE ARAUJO

Cargo/Função: (4740) APOIO ADM EDUC PROFISSIONALIZADO-30

Un. Adm: (013684) E.E. Cel. JULIO MULLER

A Partir de: 20/01/2021 Até 31/01/2021

Processo N.: 1000003563902

Nome: (285991/1) PAULO HENRIQUE DA SILVA LINDER

Cargo/Função: (3476) APOIO ADM. EDUCACIONAL-ELEMENTAR

Un. Adm: (192155) EE JARDIM DOS IPES

A Partir de: 25/01/2021 Até 31/01/2021

Processo N.: 1000003551761

Nome: (288032/1) PAULO HENRIQUE PARREIRA

Cargo/Função: (3476) APOIO ADM. EDUCACIONAL-ELEMENTAR

Un. Adm: (010871) E.E. ADOLFO AUGUSTO DE MORAES

A Partir de: 20/01/2021 Até 31/01/2021

Processo N.: 1000003559506

Nome: (287188/1) PAULO HENRIQUE RIBEIRO SALES

Cargo/Função: (3476) APOIO ADM. EDUCACIONAL-ELEMENTAR

Un. Adm: (060208) E.E. ALBERT EINSTEIN

A Partir de: 20/01/2021 Até 31/01/2021

Processo N.: 1000003559531

Nome: (235845/1) PAULO LOURENCO ALVES DE OLIVEIRA

Cargo/Função: (4740) APOIO ADM EDUC PROFISSIONALIZADO-30

Un. Adm: (014877) E.E. IR. MIGUELINA CORSO

A Partir de: 20/01/2021 Até 31/01/2021

Processo N.: 1000003562422

Nome: (87173/1) PAULO MARQUES DE PINHO

Cargo/Função: (4740) APOIO ADM EDUC PROFISSIONALIZADO-30

Un. Adm: (010260) E.E. SAO JOSE

A Partir de: 20/01/2021 Até 31/01/2021

Processo N.: 1000003553255

Nome: (95412/1) PAULO ROBERTO ALMEIDA

Cargo/Função: (4740) APOIO ADM EDUC PROFISSIONALIZADO-30

Un. Adm: (011088) E.E. ODORICO LEOCARIO ROSA

A Partir de: 20/01/2021 Até 31/01/2021

Processo N.: 1000003554845
Nome: (287489/1) PAULO SERGIO SOUSA DO NASCIMENTO
Cargo/Função: (3476) APOIO ADM. EDUCACIONAL-ELEMENTAR
Un. Adm: (156434) E.E. JOSÉDOMINGOS FRAGA
A Partir de: 20/01/2021 Até 31/01/2021

Processo N.: 1000003549447
Nome: (219183/5) PAULO SILVA DOS SANTOS
Cargo/Função: (4740) APOIO ADM EDUC PROFISSIONALIZADO-30
Un. Adm: (016403) E.E. BAIRRO UNIAO
A Partir de: 20/01/2021 Até 31/01/2021

Processo N.: 1000003552429
Nome: (32679/1) PEDRO FERREIRA ARAUJO
Cargo/Função: (4740) APOIO ADM EDUC PROFISSIONALIZADO-30
Un. Adm: (137758) E.E. PROFªHILDA ROCHA SOUZA
A Partir de: 20/01/2021 Até 31/01/2021

Processo N.: 1000003563864
Nome: (288748/1) PEDRO HENRIQUE DE ALMEIDA DONIS
Cargo/Função: (3476) APOIO ADM. EDUCACIONAL-ELEMENTAR
Un. Adm: (010421) E.E. Pe. WANIR DELFINO CESAR
A Partir de: 20/01/2021 Até 31/01/2021

Processo N.: 1000003555415
Nome: (264914/3) PLINIO RODRIGO MENDES OLIVEIRA
Cargo/Função: (3476) APOIO ADM. EDUCACIONAL-ELEMENTAR
Un. Adm: (184586) E. E. MANOEL DE BARROS
A Partir de: 20/01/2021 Até 31/01/2021

Processo N.: 1000003555986
Nome: (288043/1) POLIANA MARIA DA CUNHA
Cargo/Função: (3476) APOIO ADM. EDUCACIONAL-ELEMENTAR
Un. Adm: (015130) E.E. 31 DE MARCO
A Partir de: 20/01/2021 Até 31/01/2021

Processo N.: 1000003552788
Nome: (242551/1) QUANDT DO CARMO MARCIANO
Cargo/Função: (4740) APOIO ADM EDUC PROFISSIONALIZADO-30
Un. Adm: (011703) E.E. PROF. DEMETRIO COSTA PEREIRA
A Partir de: 20/01/2021 Até 31/01/2021

Processo N.: 1000003549434
Nome: (241802/1) RAFAEL COLDEBELLA
Cargo/Função: (3476) APOIO ADM. EDUCACIONAL-ELEMENTAR
Un. Adm: (013803) E.E. APOLONIO BOURET DE MELO
A Partir de: 22/01/2021 Até 31/01/2021

Processo N.: 1000003549768
Nome: (125873/7) RAFAEL JOSE BIOTTO
Cargo/Função: (4740) APOIO ADM EDUC PROFISSIONALIZADO-30
Un. Adm: (013560) E.E. JOAO PAULO II
A Partir de: 20/01/2021 Até 31/01/2021

Processo N.: 1000003553508
Nome: (288511/1) RAFAEL NUNES DOS SANTOS
Cargo/Função: (3476) APOIO ADM. EDUCACIONAL-ELEMENTAR
Un. Adm: (154695) E.E. TARSILA DO AMARAL
A Partir de: 20/01/2021 Até 31/01/2021

Processo N.: 1000003556659
Nome: (288108/1) RAFAEL PEREIRA DA SILVA
Cargo/Função: (3476) APOIO ADM. EDUCACIONAL-ELEMENTAR
Un. Adm: (013978) E.E. 25 DE OUTUBRO
A Partir de: 20/01/2021 Até 31/01/2021

Processo N.: 1000003557608
Nome: (287092/1) RAILAN DE BERNARDO MENDES RONDON
Cargo/Função: (3476) APOIO ADM. EDUCACIONAL-ELEMENTAR
Un. Adm: (194565) E.E. GOVERNADOR JOSÉFRAGELLI
A Partir de: 20/01/2021 Até 31/01/2021

Processo N.: 1000003559313
Nome: (85830/1) RAIMUNDO JOSE LINS PAVAO
Cargo/Função: (4740) APOIO ADM EDUC PROFISSIONALIZADO-30
Un. Adm: (015369) E.E. MANOEL JOSE MURTINHO
A Partir de: 20/01/2021 Até 31/01/2021

Processo N.: 1000003549400
Nome: (60887/4) RAIMUNDO LAZARO FERNANDES
Cargo/Função: (4740) APOIO ADM EDUC PROFISSIONALIZADO-30
Un. Adm: (011550) E.E. GETULIO VARGAS
A Partir de: 20/01/2021 Até 31/01/2021

Processo N.: 1000003554338
Nome: (85766/1) RAIMUNDO NETO DA SILVA
Cargo/Função: (4740) APOIO ADM EDUC PROFISSIONALIZADO-30
Un. Adm: (014451) E.E. JOAO DE CAMPOS BORGES
A Partir de: 20/01/2021 Até 31/01/2021

Processo N.: 1000003549458
Nome: (85184/1) RAIMUNDO NUNES SIRQUEIRA
Cargo/Função: (4740) APOIO ADM EDUC PROFISSIONALIZADO-30
Un. Adm: (038571) E.E. MONTEIRO LOBATO
A Partir de: 20/01/2021 Até 31/01/2021

Processo N.: 1000003552861
Nome: (29001/1) RAIMUNDO RODRIGUES LEITE
Cargo/Função: (1325) PORTEIRO (EM EXTINCAO)
Un. Adm: (014095) E.E. TANCREDO A. NEVES
A Partir de: 20/01/2021 Até 31/01/2021

Processo N.: 1000003553490
Nome: (226307/18) RAMILHO MIGUEL DO NASCIMENTO
Cargo/Função: (3476) APOIO ADM. EDUCACIONAL-ELEMENTAR
Un. Adm: (044890) E.E. MONTE VERDE

A Partir de: 20/01/2021 Até 31/01/2021

Processo N.: 1000003549729
Nome: (85943/1) RAUL DA SILVA VIEIRA
Cargo/Função: (4740) APOIO ADM EDUC PROFISSIONALIZADO-30
Un. Adm: (009687) E.E. LEONIDAS ANTERO DE MATOS
A Partir de: 20/01/2021 Até 31/01/2021

Processo N.: 1000003556255
Nome: (133307/2) REGIMAR MARQUES PADILHA
Cargo/Função: (4740) APOIO ADM EDUC PROFISSIONALIZADO-30
Un. Adm: (013404) E.E. Des. MILTON ARMANDO POMPEU DE BARROS
A Partir de: 20/01/2021 Até 31/01/2021

Processo N.: 1000003555881
Nome: (99237/1) REGINALDO DE SOUZA MARQUES
Cargo/Função: (4740) APOIO ADM EDUC PROFISSIONALIZADO-30
Un. Adm: (160059) CEJA JOSE DIAS
A Partir de: 20/01/2021 Até 31/01/2021

Processo N.: 1000003553597
Nome: (204010/8) REGINALDO JOSE ALVES
Cargo/Função: (4740) APOIO ADM EDUC PROFISSIONALIZADO-30
Un. Adm: (015903) E.E. Min. PETRONIO PORTELA NUNES
A Partir de: 20/01/2021 Até 31/01/2021

Processo N.: 1000003558447
Nome: (202859/8) REGINALDO LUIZ DA SILVA
Cargo/Função: (4740) APOIO ADM EDUC PROFISSIONALIZADO-30
Un. Adm: (145718) E.E. BOA ESPERANCA
A Partir de: 01/01/2021 Até 17/01/2021

Processo N.: 1000003553648
Nome: (290648/1) REGINALDO RODRIGUES SENNA
Cargo/Função: (3476) APOIO ADM. EDUCACIONAL-ELEMENTAR
Un. Adm: (009873) E.E. DOM FRANCISCO DE AQUINO CORREA
A Partir de: 20/01/2021 Até 31/01/2021

Processo N.: 1000003550434
Nome: (127115/1) REINALDO ANDRADE DE ALMEIDA
Cargo/Função: (4740) APOIO ADM EDUC PROFISSIONALIZADO-30
Un. Adm: (015970) E.E. MANOEL MARINHEIRO
A Partir de: 20/01/2021 Até 31/01/2021

Processo N.: 1000003555029
Nome: (235857/1) REINALDO APARECIDO DOS SANTOS
Cargo/Função: (4740) APOIO ADM EDUC PROFISSIONALIZADO-30
Un. Adm: (009466) E.E. JOAQUINA CERQUEIRA CALDAS
A Partir de: 20/01/2021 Até 31/01/2021

Processo N.: 1000003557666
Nome: (85941/1) REINALDO DORVELINO DE MORAIS
Cargo/Função: (4740) APOIO ADM EDUC PROFISSIONALIZADO-30
Un. Adm: (011975) E.E. PROF. ELMAS GATTAZ MONTEIRO
A Partir de: 20/01/2021 Até 31/01/2021

Processo N.: 1000003549503
Nome: (87190/1) REINALDO MARQUES DIAS
Cargo/Função: (4740) APOIO ADM EDUC PROFISSIONALIZADO-30
Un. Adm: (013080) CEJA 6 DE AGOSTO
A Partir de: 20/01/2021 Até 31/01/2021

Processo N.: 1000003550887
Nome: (287634/1) REINAN VIEIRA LOPES
Cargo/Função: (3476) APOIO ADM. EDUCACIONAL-ELEMENTAR
Un. Adm: (192040) ESC. ESTAD. ALINE MARIA TEIXEIRA
A Partir de: 20/01/2021 Até 31/01/2021

Processo N.: 1000003551509
Nome: (28095/1) RENATO AUGUSTO DA SILVA
Cargo/Função: (4740) APOIO ADM EDUC PROFISSIONALIZADO-30
Un. Adm: (012688) E.E. ANTONIO JOAO RIBEIRO
A Partir de: 20/01/2021 Até 31/01/2021

Processo N.: 1000003550442
Nome: (135497/4) RENATO MORAIS DOS SANTOS
Cargo/Função: (4740) APOIO ADM EDUC PROFISSIONALIZADO-30
Un. Adm: (013765) E.E. JOAO RIBEIRO VILELA
A Partir de: 20/01/2021 Até 31/01/2021

Processo N.: 1000003549592
Nome: (31141/2) RENATO OLIVEIRA SILVA
Cargo/Função: (4740) APOIO ADM EDUC PROFISSIONALIZADO-30
Un. Adm: (013072) E.E. SAO JOSE
A Partir de: 20/01/2021 Até 31/01/2021

Processo N.: 1000003549734
Nome: (66567/3) RENATO PEREIRA DE ARAUJO
Cargo/Função: (4740) APOIO ADM EDUC PROFISSIONALIZADO-30
Un. Adm: (014257) E.E. ESTEVAO DE MENDONCA
A Partir de: 20/01/2021 Até 31/01/2021

Processo N.: 1000003550045
Nome: (210237/3) RENILSON SILVA ALMEIDA
Cargo/Função: (4740) APOIO ADM EDUC PROFISSIONALIZADO-30
Un. Adm: (014176) E.E. MARTINIANO CARLOS PEREIRA
A Partir de: 20/01/2021 Até 31/01/2021

Processo N.: 1000003551253
Nome: (290416/1) RENNAN FELIPE SOUZA MACHADO
Cargo/Função: (3476) APOIO ADM. EDUCACIONAL-ELEMENTAR
Un. Adm: (069558) E.E. ANGELINA F. MAZZUTTI
A Partir de: 20/01/2021 Até 31/01/2021

Processo N.: 1000003553072
Nome: (127117/1) REVELINO GONCALO ZEFERINO DA ROSA

Cargo/Função: (4740) APOIO ADM EDUC PROFISSIONALIZADO-30
Un. Adm: (010588) E.E. PROF. ULISSES CUIABANO
A Partir de: 20/01/2021 Até 31/01/2021

Processo N.: 1000003551516
Nome: (143590/8) RICARDO FERNANDES DE MAGALHAES
Cargo/Função: (4740) APOIO ADM EDUC PROFISSIONALIZADO-30
Un. Adm: (124125) E.E. ETELVINA F. DE CERQUEIRA DIAS
A Partir de: 20/01/2021 Até 31/01/2021

Processo N.: 1000003551146
Nome: (227037/1) RIVONEI PEREIRA DA SILVA
Cargo/Função: (4740) APOIO ADM EDUC PROFISSIONALIZADO-30
Un. Adm: (011894) E.E. Pe. JOSE ANCHIETA
A Partir de: 20/01/2021 Até 31/01/2021

Processo N.: 1000003550115
Nome: (285986/1) ROBERT RODRIGUES DE SA
Cargo/Função: (3476) APOIO ADM. EDUCACIONAL-ELEMENTAR
Un. Adm: (009849) E.E. RAIMUNDO PINHEIRO DA SILVA
A Partir de: 20/01/2021 Até 31/01/2021

Processo N.: 1000003550020
Nome: (241850/1) ROBERTO APARECIDO LIMA
Cargo/Função: (4740) APOIO ADM EDUC PROFISSIONALIZADO-30
Un. Adm: (013331) E.E. ROSA DOS VENTOS
A Partir de: 20/01/2021 Até 31/01/2021

Processo N.: 1000003552248
Nome: (82549/3) ROBERTO CARLOS BASSAN ANTELO
Cargo/Função: (4740) APOIO ADM EDUC PROFISSIONALIZADO-30
Un. Adm: (011711) E.E. ESPERIDIAO MARQUES
A Partir de: 20/01/2021 Até 31/01/2021

Processo N.: 1000003551597
Nome: (89011/1) ROBERTO JOSE LEONEL
Cargo/Função: (4740) APOIO ADM EDUC PROFISSIONALIZADO-30
Un. Adm: (011061) E.E. JOSE MORAES
A Partir de: 20/01/2021 Até 31/01/2021

Processo N.: 1000003559684
Nome: (143863/14) ROBERTO REZER
Cargo/Função: (4740) APOIO ADM EDUC PROFISSIONALIZADO-30
Un. Adm: (015814) E.E. RENATO SPINELLI
A Partir de: 20/01/2021 Até 31/01/2021

Processo N.: 1000003550441
Nome: (85298/1) ROBERTO SILVA DE OLIVEIRA
Cargo/Função: (4740) APOIO ADM EDUC PROFISSIONALIZADO-30
Un. Adm: (013757) E.E. SEBASTIAO PATRICIO
A Partir de: 20/01/2021 Até 31/01/2021

Processo N.: 1000003551952
Nome: (227835/1) ROBSON ALVES DE ARAUJO
Cargo/Função: (4740) APOIO ADM EDUC PROFISSIONALIZADO-30
Un. Adm: (013757) E.E. SEBASTIAO PATRICIO
A Partir de: 20/01/2021 Até 31/01/2021

Processo N.: 1000003550490
Nome: (87218/1) ROBSON RODRIGUES BORGES
Cargo/Função: (4740) APOIO ADM EDUC PROFISSIONALIZADO-30
Un. Adm: (012955) E.E. Dr. ITRYO CORREA
A Partir de: 20/01/2021 Até 31/01/2021

Processo N.: 1000003549476
Nome: (84382/1) RODNEY SOUZA DOURADO
Cargo/Função: (4740) APOIO ADM EDUC PROFISSIONALIZADO-30
Un. Adm: (014362) E.E. GARÇA BRANCA
A Partir de: 20/01/2021 Até 31/01/2021

Processo N.: 1000003553014
Nome: (288339/1) RODRIGO DA CRUZ FONSECA
Cargo/Função: (3476) APOIO ADM. EDUCACIONAL-ELEMENTAR
Un. Adm: (011606) E.E. ONZE DE MARÇO
A Partir de: 20/01/2021 Até 31/01/2021

Processo N.: 1000003551760
Nome: (140061/41) RODRIGO MAIDANA ROCHA
Cargo/Função: (3476) APOIO ADM. EDUCACIONAL-ELEMENTAR
Un. Adm: (010871) E.E. ADOLFO AUGUSTO DE MORAES
A Partir de: 20/01/2021 Até 31/01/2021

Processo N.: 1000003561890
Nome: (87720/1) RODRIGO SERGIO REGO LACERDA
Cargo/Função: (4740) APOIO ADM EDUC PROFISSIONALIZADO-30
Un. Adm: (014389) E.E. ARNALDO ESTEVAO FIGUEIREDO
A Partir de: 20/01/2021 Até 31/01/2021

Processo N.: 1000003550277
Nome: (85807/1) RODRIGO SILVA BONANI
Cargo/Função: (4740) APOIO ADM EDUC PROFISSIONALIZADO-30
Un. Adm: (010774) E.E. DOM ANTONIO CAMPELO
A Partir de: 20/01/2021 Até 31/01/2021

Processo N.: 1000003559296
Nome: (206407/7) ROGERIO ALMEIDA RODRIGUES
Cargo/Função: (4740) APOIO ADM EDUC PROFISSIONALIZADO-30
Un. Adm: (042480) ASSESSORIA PEDAGOGICA - CONFRESA
A Partir de: 20/01/2021 Até 31/01/2021

Processo N.: 1000003560124
Nome: (77702/2) ROGERIO ANTONIO MELO
Cargo/Função: (4740) APOIO ADM EDUC PROFISSIONALIZADO-30
Un. Adm: (021644) E.E. PROF. CARLOS PEREIRA BARBOSA
A Partir de: 20/01/2021 Até 31/01/2021

Processo N.: 1000003559198
Nome: (128955/10) ROGERIO FERNANDO RIBEIRO
Cargo/Função: (4740) APOIO ADM EDUC PROFISSIONALIZADO-30
Un. Adm: (014613) E.E. 07 DE SETEMBRO
A Partir de: 20/01/2021 Até 31/01/2021

Processo N.: 1000003553247
Nome: (227047/1) ROGERIO NEIVA DA SILVA
Cargo/Função: (4740) APOIO ADM EDUC PROFISSIONALIZADO-30
Un. Adm: (011100) E.E. SEBASTIANA R. DE SOUZA
A Partir de: 20/01/2021 Até 31/01/2021

Processo N.: 1000003556654
Nome: (85726/1) ROGERIO SANTOS DA SILVA
Cargo/Função: (4740) APOIO ADM EDUC PROFISSIONALIZADO-30
Un. Adm: (013978) E.E. 25 DE OUTUBRO
A Partir de: 20/01/2021 Até 31/01/2021

Processo N.: 1000003554251
Nome: (241356/1) ROMAGAN LOPES COELHO
Cargo/Função: (4740) APOIO ADM EDUC PROFISSIONALIZADO-30
Un. Adm: (038563) E.E. JARDIM DAS FLORES
A Partir de: 20/01/2021 Até 31/01/2021

Processo N.: 1000003554830
Nome: (288843/1) ROMARIO DE SOUZA BENEVIDES
Cargo/Função: (3476) APOIO ADM. EDUCACIONAL-ELEMENTAR
Un. Adm: (042587) E.E. PROF. RAFAEL RUEDA
A Partir de: 20/01/2021 Até 31/01/2021

Processo N.: 1000003550158
Nome: (241826/1) ROMARIO DE SOUZA BRITO
Cargo/Função: (4740) APOIO ADM EDUC PROFISSIONALIZADO-30
Un. Adm: (015881) E.E. EMANUEL PINHEIRO
A Partir de: 20/01/2021 Até 31/01/2021

Processo N.: 1000003549788
Nome: (227244/1) ROMEU VITTORAZZI CUSCINI
Cargo/Função: (4740) APOIO ADM EDUC PROFISSIONALIZADO-30
Un. Adm: (154172) E.E. LUIZ CARLOS CECONELLO
A Partir de: 20/01/2021 Até 31/01/2021

Processo N.: 1000003550421
Nome: (241551/1) ROMILDO DA SILVEIRA BARRETO
Cargo/Função: (4740) APOIO ADM EDUC PROFISSIONALIZADO-30
Un. Adm: (172642) E. E. PROFªZENI VIEIRA
A Partir de: 20/01/2021 Até 31/01/2021

Processo N.: 1000003551294
Nome: (288210/1) RONALDO BARBOZA DOS SANTOS
Cargo/Função: (3476) APOIO ADM. EDUCACIONAL-ELEMENTAR
Un. Adm: (010839) E.E. ANTONIO G. BALBINO
A Partir de: 20/01/2021 Até 31/01/2021

Processo N.: 1000003550041
Nome: (227306/1) RONEY DE ALMEIDA CRUZ
Cargo/Função: (4740) APOIO ADM EDUC PROFISSIONALIZADO-30
Un. Adm: (013099) E.E. VALE DO GUAPORE
A Partir de: 20/01/2021 Até 31/01/2021

Processo N.: 1000003550740
Nome: (84383/1) RONEY OLIVEIRA CLAUDIO
Cargo/Função: (4740) APOIO ADM EDUC PROFISSIONALIZADO-30
Un. Adm: (014362) E.E. GARÇA BRANCA
A Partir de: 20/01/2021 Até 31/01/2021

Processo N.: 1000003554777
Nome: (285880/1) RONIEL SENA MARTINS
Cargo/Função: (3476) APOIO ADM. EDUCACIONAL-ELEMENTAR
Un. Adm: (014532) E.E. SAGRADO CORAÇÃO DE JESUS
A Partir de: 20/01/2021 Até 31/01/2021

Processo N.: 1000003558496
Nome: (70316/2) ROQUE SOUZA DO NASCIMENTO
Cargo/Função: (4740) APOIO ADM EDUC PROFISSIONALIZADO-30
Un. Adm: (012602) E.E. CIRO SIQUEIRA GONCALVES
A Partir de: 20/01/2021 Até 31/01/2021

Processo N.: 1000003555981
Nome: (225855/1) ROQUE ZENI
Cargo/Função: (4740) APOIO ADM EDUC PROFISSIONALIZADO-30
Un. Adm: (015130) E.E. 31 DE MARÇO
A Partir de: 20/01/2021 Até 31/01/2021

Processo N.: 1000003563951
Nome: (90481/1) ROSALVO PEREIRA DA SILVA
Cargo/Função: (4740) APOIO ADM EDUC PROFISSIONALIZADO-30
Un. Adm: (046442) E.E. TANCREDO DE ALMEIDA NEVES
A Partir de: 20/01/2021 Até 31/01/2021

Processo N.: 1000003549540
Nome: (85228/1) ROSELI APARECIDA MACEDO
Cargo/Função: (4740) APOIO ADM EDUC PROFISSIONALIZADO-30
Un. Adm: (016144) E.E. JUPIARA
A Partir de: 20/01/2021 Até 31/01/2021

Processo N.: 1000003550156
Nome: (111148/1) ROSIMAR DE OLIVEIRA PINTO
Cargo/Função: (4740) APOIO ADM EDUC PROFISSIONALIZADO-30
Un. Adm: (015881) E.E. EMANUEL PINHEIRO
A Partir de: 20/01/2021 Até 31/01/2021

Processo N.: 1000003551407
Nome: (88734/1) ROSIVALDO ALMEIDA FERREIRA
Cargo/Função: (4740) APOIO ADM EDUC PROFISSIONALIZADO-30
Un. Adm: (011339) E.E. IR. DIVA PIMENTEL

A Partir de: 20/01/2021 Até 31/01/2021

Processo N.: 1000003559693

Nome: (217478/8) RUBENILSON SANCHES NOVAIS
Cargo/Função: (3476) APOIO ADM. EDUCACIONAL-ELEMENTAR
Un. Adm: (154970) E.E. JOSÉCLETO GIEHL
A Partir de: 20/01/2021 Até 31/01/2021

Processo N.: 1000003549506

Nome: (290290/1) RUBENS CLAUDIO ARAUJO DE SOUZA
Cargo/Função: (3476) APOIO ADM. EDUCACIONAL-ELEMENTAR
Un. Adm: (010642) E.E. RAI0 DE SOL
A Partir de: 20/01/2021 Até 31/01/2021

Processo N.: 1000003563947

Nome: (85052/1) RUBIA ALVES BORGES
Cargo/Função: (4740) APOIO ADM EDUC PROFISSIONALIZADO-30
Un. Adm: (011517) E.E. ARTUR DA COSTA E SILVA
A Partir de: 20/01/2021 Até 31/01/2021

Processo N.: 1000003559937

Nome: (87328/1) SANTO DE CAMPOS COSTA
Cargo/Função: (4740) APOIO ADM EDUC PROFISSIONALIZADO-30
Un. Adm: (012360) CEJA LICINIO MONTEIRO DA SILVA
A Partir de: 20/01/2021 Até 31/01/2021

Processo N.: 1000003551273

Nome: (77954/2) SAULO DE TARSO BRAGA DOS SANTOS
Cargo/Função: (4740) APOIO ADM EDUC PROFISSIONALIZADO-30
Un. Adm: (011401) E.E. ANTONIO CRISTINO CORTES
A Partir de: 20/01/2021 Até 31/01/2021

Processo N.: 1000003556229

Nome: (121964/2) SEBASTIAO ALVES DA SILVA
Cargo/Função: (4740) APOIO ADM EDUC PROFISSIONALIZADO-30
Un. Adm: (069329) E.E. TANCREDO NEVES
A Partir de: 20/01/2021 Até 31/01/2021

Processo N.: 1000003549413

Nome: (289903/1) SEBASTIAO CLARO DA SILVA
Cargo/Função: (3476) APOIO ADM. EDUCACIONAL-ELEMENTAR
Un. Adm: (013749) CEJA GETÚLIO DORNELES VARGAS
A Partir de: 20/01/2021 Até 31/01/2021

Processo N.: 1000003554942

Nome: (39793/1) SEBASTIAO LUIZ DA SILVA AMORIM
Cargo/Função: (4740) APOIO ADM EDUC PROFISSIONALIZADO-30
Un. Adm: (012610) E.E. MARIA S. PEIXOTO MOURA
A Partir de: 20/01/2021 Até 31/01/2021

Processo N.: 1000003550737

Nome: (87110/1) SEBASTIAO OSVALDO DA SILVA
Cargo/Função: (4740) APOIO ADM EDUC PROFISSIONALIZADO-30
Un. Adm: (012025) CHP PROFª. CELIA RODRIGUES DUQUE
A Partir de: 22/01/2021 Até 31/01/2021

Processo N.: 1000003550689

Nome: (89010/1) SERGIO MACEDO SILVA
Cargo/Função: (4740) APOIO ADM EDUC PROFISSIONALIZADO-30
Un. Adm: (049883) E.E. ANDRE MAGGI
A Partir de: 20/01/2021 Até 31/01/2021

Processo N.: 1000003550700

Nome: (242167/1) SERGIO MEYER
Cargo/Função: (4740) APOIO ADM EDUC PROFISSIONALIZADO-30
Un. Adm: (154059) E.E. SÃO PEDRO
A Partir de: 20/01/2021 Até 31/01/2021

Processo N.: 1000003552060

Nome: (87373/1) SEVENIR MACHADO DA LUZ
Cargo/Função: (4740) APOIO ADM EDUC PROFISSIONALIZADO-30
Un. Adm: (015920) E.E. ANTONIO HORTOLLANI
A Partir de: 20/01/2021 Até 31/01/2021

Processo N.: 1000003556274

Nome: (217213/3) SIDECLEY ARRUDA BRANDAO
Cargo/Função: (3476) APOIO ADM. EDUCACIONAL-ELEMENTAR
Un. Adm: (117595) E.E. Pe. FIRMO PINTO DUARTE FILHO
A Partir de: 20/01/2021 Até 31/01/2021

Processo N.: 1000003552611

Nome: (84420/1) SIDELSON FERREIRA DUTRA
Cargo/Função: (4740) APOIO ADM EDUC PROFISSIONALIZADO-30
Un. Adm: (012980) E.E. RUI BARBOSA
A Partir de: 20/01/2021 Até 31/01/2021

Processo N.: 1000003549538

Nome: (242087/1) SIDNEI ANANIAS FERREIRA DE ARRUDA
Cargo/Função: (4740) APOIO ADM EDUC PROFISSIONALIZADO-30
Un. Adm: (145696) E.E. VIRGILIO CORREA FILHO
A Partir de: 20/01/2021 Até 31/01/2021

Processo N.: 1000003560021

Nome: (59666/4) SIDNEY DE SOUZA PEREIRA
Cargo/Função: (4740) APOIO ADM EDUC PROFISSIONALIZADO-30
Un. Adm: (010235) E.E. TANCREDO DE ALMEIDA MENDES
A Partir de: 20/01/2021 Até 31/01/2021

Processo N.: 1000003561034

Nome: (143970/7) SILVANDRO LUIZ NINOW
Cargo/Função: (4740) APOIO ADM EDUC PROFISSIONALIZADO-30
Un. Adm: (014230) E.E. MARIA ESTHER PERES
A Partir de: 20/01/2021 Até 31/01/2021

Processo N.: 1000003559569

Nome: (84483/1) SILVANO ALVES DA SILVA

Cargo/Função: (4740) APOIO ADM EDUC PROFISSIONALIZADO-30
Un. Adm: (010855) E.E. SILVESTRE GOMES JARDIM
A Partir de: 20/01/2021 Até 31/01/2021

Processo N.: 1000003551396

Nome: (84488/1) SILVANO DE FREITAS MORAES
Cargo/Função: (4740) APOIO ADM EDUC PROFISSIONALIZADO-30
Un. Adm: (011070) E.E. DOMINGOS APARECIDO DOS SANTOS
A Partir de: 20/01/2021 Até 31/01/2021

Processo N.: 1000003553160

Nome: (84559/1) SILVANO JOSE DE OLIVEIRA
Cargo/Função: (4740) APOIO ADM EDUC PROFISSIONALIZADO-30
Un. Adm: (011037) E.E. PROFª. RENILDA SILVA MORAES
A Partir de: 20/01/2021 Até 31/01/2021

Processo N.: 1000003557040

Nome: (54945/3) SILVANO NARCISO DUARTE
Cargo/Função: (4740) APOIO ADM EDUC PROFISSIONALIZADO-30
Un. Adm: (012327) E.E. PROF. JOSE MENDES MARTINS
A Partir de: 20/01/2021 Até 31/01/2021

Processo N.: 1000003559599

Nome: (53587/5) SILVIO ERMOS MARTINS
Cargo/Função: (4740) APOIO ADM EDUC PROFISSIONALIZADO-30
Un. Adm: (012726) E.E. DOM FRANCISCO DE AQUINO CORREA
A Partir de: 20/01/2021 Até 31/01/2021

Processo N.: 1000003552426

Nome: (73717/3) SILVIO FERREIRA DOS SANTOS
Cargo/Função: (4740) APOIO ADM EDUC PROFISSIONALIZADO-30
Un. Adm: (041181) ASSESSORIA PEDAGOGICA - TANGARA DA SERRA
A Partir de: 20/01/2021 Até 31/01/2021

Processo N.: 1000003559207

Nome: (227085/1) SILVIO MATEUS SARAIVA
Cargo/Função: (4740) APOIO ADM EDUC PROFISSIONALIZADO-30
Un. Adm: (011380) E.E. SAO JOAO BATISTA
A Partir de: 20/01/2021 Até 31/01/2021

Processo N.: 1000003560306

Nome: (231809/3) SINVALDO ALVES DOS SANTOS
Cargo/Função: (4740) APOIO ADM EDUC PROFISSIONALIZADO-30
Un. Adm: (158836) E.E. PAULO FREIRE
A Partir de: 20/01/2021 Até 31/01/2021

Processo N.: 1000003549733

Nome: (85100/1) SIZENANDO SANTANA FILHO
Cargo/Função: (4740) APOIO ADM EDUC PROFISSIONALIZADO-30
Un. Adm: (014257) E.E. ESTEVAO DE MENDONCA
A Partir de: 20/01/2021 Até 31/01/2021

Processo N.: 1000003562430

Nome: (37688/10) SUZANA ALVES SOL SOL
Cargo/Função: (4740) APOIO ADM EDUC PROFISSIONALIZADO-30
Un. Adm: (010278) E.E. REUNIDAS DE CACHOEIRA RICA
A Partir de: 20/01/2021 Até 31/01/2021

Processo N.: 1000003554497

Nome: (84380/1) TAIRONE OLIVEIRA CAMPOS
Cargo/Função: (4740) APOIO ADM EDUC PROFISSIONALIZADO-30
Un. Adm: (049689) E.E. SANTA TERESINHA
A Partir de: 20/01/2021 Até 31/01/2021

Processo N.: 1000003549735

Nome: (84379/1) TALLER RICARDO DA SILVA VIERA
Cargo/Função: (4740) APOIO ADM EDUC PROFISSIONALIZADO-30
Un. Adm: (014257) E.E. ESTEVAO DE MENDONCA
A Partir de: 20/01/2021 Até 31/01/2021

Processo N.: 1000003549391

Nome: (41565/6) TARCIO PEREIRA RESENDE
Cargo/Função: (4740) APOIO ADM EDUC PROFISSIONALIZADO-30
Un. Adm: (011509) E.E. Dr. JOAO PONCE DE ARRUDA
A Partir de: 20/01/2021 Até 31/01/2021

Processo N.: 1000003551685

Nome: (286789/1) TATIANA ESTRELA DE AQUINO
Cargo/Função: (4740) APOIO ADM EDUC PROFISSIONALIZADO-30
Un. Adm: (012122) E.E. PROFª. JERCY JACOB
A Partir de: 20/01/2021 Até 31/01/2021

Processo N.: 1000003559679

Nome: (43849/1) TELCINO PINTO DA SILVA
Cargo/Função: (4740) APOIO ADM EDUC PROFISSIONALIZADO-30
Un. Adm: (041106) ASSESSORIA PEDAGOGICA - PORTO DOS GAUCHO
A Partir de: 20/01/2021 Até 31/01/2021

Processo N.: 1000003552348

Nome: (31812/9) TEODOMIRO RIBEIRO DE OLIVEIRA
Cargo/Função: (4740) APOIO ADM EDUC PROFISSIONALIZADO-30
Un. Adm: (015075) E.E. ARLINDO ESTILAC LEAL
A Partir de: 20/01/2021 Até 31/01/2021

Processo N.: 1000003550868

Nome: (46494/8) TEREZINHA BALBINO ALVES BATISTA
Cargo/Função: (4740) APOIO ADM EDUC PROFISSIONALIZADO-30
Un. Adm: (009920) E.E. DJALMA FERREIRA DE SOUZA
A Partir de: 20/01/2021 Até 31/01/2021

Processo N.: 1000003562103

Nome: (89547/1) THEREZINHA DE JESUS SOUZA GOMES
Cargo/Função: (4740) APOIO ADM EDUC PROFISSIONALIZADO-30
Un. Adm: (016080) E.E. DOM AQUINO
A Partir de: 20/01/2021 Até 31/01/2021

Processo N.: 1000003550705
 Nome: (230523/2) THIAGO FERREIRA COELHO
 Cargo/Função: (3476) APOIO ADM. EDUCACIONAL-ELEMENTAR
 Un. Adm.: (049883) E.E. ANDRE MAGGI
 A Partir de: 16/01/2021 Até 31/01/2021

Processo N.: 1000003550961
 Nome: (288053/1) THIAGO PEREIRA ACRISIO
 Cargo/Função: (3476) APOIO ADM. EDUCACIONAL-ELEMENTAR
 Un. Adm.: (154040) E.E. ANDRE ANTONIO MAGGI
 A Partir de: 20/01/2021 Até 31/01/2021

Processo N.: 1000003550739
 Nome: (290379/1) THIAGO YURI SILVA MORAIS
 Cargo/Função: (3476) APOIO ADM. EDUCACIONAL-ELEMENTAR
 Un. Adm.: (012025) CHP PROFª. CELIA RODRIGUES DUQUE
 A Partir de: 20/01/2021 Até 31/01/2021

Processo N.: 1000003550865
 Nome: (289566/1) TIAGO LUCIO MENDES CARDOSO
 Cargo/Função: (3476) APOIO ADM. EDUCACIONAL-ELEMENTAR
 Un. Adm.: (015067) E.E. JUSCELINO K. OLIVEIRA
 A Partir de: 20/01/2021 Até 31/01/2021

Processo N.: 1000003554989
 Nome: (288115/1) TIAGO PORTO DA COSTA
 Cargo/Função: (3476) APOIO ADM. EDUCACIONAL-ELEMENTAR
 Un. Adm.: (014559) E.E. Dr. GUILHERME FREITAS ABREU LIMA
 A Partir de: 20/01/2021 Até 31/01/2021

Processo N.: 1000003549748
 Nome: (288841/1) ULISSES CABRAL DE ARAUJO
 Cargo/Função: (3476) APOIO ADM. EDUCACIONAL-ELEMENTAR
 Un. Adm.: (016470) E.E. DOM BOSCO
 A Partir de: 20/01/2021 Até 31/01/2021

Processo N.: 1000003550393
 Nome: (84428/1) VAGNER RIBEIRO DOS SANTOS
 Cargo/Função: (4740) APOIO ADM EDUC PROFISSIONALIZADO-30
 Un. Adm.: (015733) E.E. IARA MARIA MINOTTO GOMES
 A Partir de: 20/01/2021 Até 31/01/2021

Processo N.: 1000003550178
 Nome: (38356/1) VALCEIR FAUSTINO
 Cargo/Função: (4740) APOIO ADM EDUC PROFISSIONALIZADO-30
 Un. Adm.: (010057) E.E. DIONE AUGUSTA SILVA SOUZA
 A Partir de: 20/01/2021 Até 31/01/2021

Processo N.: 1000003550807
 Nome: (93919/3) VALDECI ALVES PINTO
 Cargo/Função: (4740) APOIO ADM EDUC PROFISSIONALIZADO-30
 Un. Adm.: (013188) E.E. JUSCELINO K. DE OLIVEIRA
 A Partir de: 20/01/2021 Até 31/01/2021

Processo N.: 1000003553210
 Nome: (64257/1) VALDEMAR DA SILVA INOCENCIO
 Cargo/Função: (4740) APOIO ADM EDUC PROFISSIONALIZADO-30
 Un. Adm.: (010995) E.E. Maj. OTAVIO PITALUGA
 A Partir de: 20/01/2021 Até 31/01/2021

Processo N.: 1000003549445
 Nome: (100100/1) VALDEMIR PEREIRA RIBEIRO
 Cargo/Função: (4740) APOIO ADM EDUC PROFISSIONALIZADO-30
 Un. Adm.: (049727) E.E. ERNANDY MAURICIO BARACAT DE ARRUDA
 A Partir de: 22/01/2021 Até 31/01/2021

Processo N.: 1000003559528
 Nome: (84431/1) VALDENI LIMA PEREIRA
 Cargo/Função: (4740) APOIO ADM EDUC PROFISSIONALIZADO-30
 Un. Adm.: (014877) E.E. IR. MIGUELINA CORSO
 A Partir de: 20/01/2021 Até 31/01/2021

Processo N.: 1000003556825
 Nome: (227166/1) VALDENIR PRETEL
 Cargo/Função: (4740) APOIO ADM EDUC PROFISSIONALIZADO-30
 Un. Adm.: (016233) E.E. PEDRO GALHARDO GARCIA
 A Partir de: 20/01/2021 Até 31/01/2021

Processo N.: 1000003564027
 Nome: (87233/2) VALDINEI DE ALMEIDA RAMOS
 Cargo/Função: (3476) APOIO ADM. EDUCACIONAL-ELEMENTAR
 Un. Adm.: (014486) E.E. REGINA TENORIO OLIVEIRA
 A Partir de: 20/01/2021 Até 31/01/2021

Processo N.: 1000003551764
 Nome: (140249/4) VALDIR ALVES PINTO
 Cargo/Função: (4740) APOIO ADM EDUC PROFISSIONALIZADO-30
 Un. Adm.: (012246) E.E. DOM BOSCO
 A Partir de: 20/01/2021 Até 31/01/2021

Processo N.: 1000003551984
 Nome: (55401/4) VALDIRA PINHEIRO DE ABREU
 Cargo/Função: (4740) APOIO ADM EDUC PROFISSIONALIZADO-30
 Un. Adm.: (013935) E.E. ACAD. LAURO AUGUSTO DE BARROS
 A Partir de: 20/01/2021 Até 31/01/2021

Processo N.: 1000003551684
 Nome: (241890/1) VALDIVINO BOTELHO DE SOUZA
 Cargo/Função: (4740) APOIO ADM EDUC PROFISSIONALIZADO-30
 Un. Adm.: (012122) E.E. PROFª. JERCY JACOB
 A Partir de: 20/01/2021 Até 31/01/2021

Processo N.: 1000003549666
 Nome: (227071/1) VALDIVINO LEMES DE FREITAS
 Cargo/Função: (4740) APOIO ADM EDUC PROFISSIONALIZADO-30
 Un. Adm.: (011410) E.E. FRANCISCO DOURADO

A Partir de: 20/01/2021 Até 31/01/2021

Processo N.: 1000003552866
 Nome: (53094/3) VALDIVINO NETO SILVA CRUZ
 Cargo/Função: (4740) APOIO ADM EDUC PROFISSIONALIZADO-30
 Un. Adm.: (014095) E.E. TANCREDO A. NEVES
 A Partir de: 20/01/2021 Até 31/01/2021

Processo N.: 1000003553139
 Nome: (290081/1) VALERIO LORIVAL VOGT
 Cargo/Função: (3476) APOIO ADM. EDUCACIONAL-ELEMENTAR
 Un. Adm.: (015334) E.E. IR. LUCINDA FACHINI
 A Partir de: 20/01/2021 Até 31/01/2021

Processo N.: 1000003552137
 Nome: (84986/1) VALMIR GONCALVES ALCANTARA
 Cargo/Função: (4740) APOIO ADM EDUC PROFISSIONALIZADO-30
 Un. Adm.: (013412) E.E. Cel. ANTONIO PAES DE BARROS
 A Partir de: 20/01/2021 Até 31/01/2021

Processo N.: 1000003554927
 Nome: (66411/3) VALTER CANDIDO DA SILVA
 Cargo/Função: (4740) APOIO ADM EDUC PROFISSIONALIZADO-30
 Un. Adm.: (012971) E.E. Dep. OSCAR SOARES
 A Partir de: 20/01/2021 Até 31/01/2021

Processo N.: 1000003563941
 Nome: (287016/1) VALTER FLORINDO BATISTA
 Cargo/Função: (3476) APOIO ADM. EDUCACIONAL-ELEMENTAR
 Un. Adm.: (044253) E.E. QUERENCIA
 A Partir de: 20/01/2021 Até 31/01/2021

Processo N.: 1000003552261
 Nome: (100093/1) VALTEVALTER SOUZA NEVES
 Cargo/Função: (4740) APOIO ADM EDUC PROFISSIONALIZADO-30
 Un. Adm.: (013927) E.E. GERALDO SANTANA DOS SANTOS
 A Partir de: 20/01/2021 Até 31/01/2021

Processo N.: 1000003552696
 Nome: (85234/1) VANDER SOUZA DA CRUZ
 Cargo/Função: (4740) APOIO ADM EDUC PROFISSIONALIZADO-30
 Un. Adm.: (014958) E.E. ANTONIO JOSE DE LIMA
 A Partir de: 20/01/2021 Até 31/01/2021

Processo N.: 1000003554011
 Nome: (85043/1) VANDERLEI LIMA PEREIRA
 Cargo/Função: (4740) APOIO ADM EDUC PROFISSIONALIZADO-30
 Un. Adm.: (010979) E.E. MARIA DE LIMA CADIDE
 A Partir de: 20/01/2021 Até 31/01/2021

Processo N.: 1000003554418
 Nome: (288875/1) VANIA SILMARA MORAES DE JESUS
 Cargo/Função: (3476) APOIO ADM. EDUCACIONAL-ELEMENTAR
 Un. Adm.: (145769) E.E. FRANCISCA BARROS DE CARVALHO
 A Partir de: 20/01/2021 Até 31/01/2021

Processo N.: 1000003551412
 Nome: (211203/8) VANILTON MORAES OLIVEIRA
 Cargo/Função: (4740) APOIO ADM EDUC PROFISSIONALIZADO-30
 Un. Adm.: (145734) E.E. MARIA MIRANDA ARAUJO
 A Partir de: 20/01/2021 Até 31/01/2021

Processo N.: 1000003556259
 Nome: (211068/4) VERAILDO ALVES FERREIRA
 Cargo/Função: (4740) APOIO ADM EDUC PROFISSIONALIZADO-30
 Un. Adm.: (157252) E.E. LEDY ANITA BRESANCIN
 A Partir de: 20/01/2021 Até 31/01/2021

Processo N.: 1000003553025
 Nome: (87442/1) VICENTE GONCALVES SAMPAIO
 Cargo/Função: (4740) APOIO ADM EDUC PROFISSIONALIZADO-30
 Un. Adm.: (016012) CEJA ANTONIO CASAGRANDE
 A Partir de: 20/01/2021 Até 31/01/2021

Processo N.: 1000003550190
 Nome: (87432/1) VICENTE PAULO DE ARAUJO
 Cargo/Função: (4740) APOIO ADM EDUC PROFISSIONALIZADO-30
 Un. Adm.: (021652) E.E. PROF. ARLINDO DE SILVA BRUNO
 A Partir de: 20/01/2021 Até 31/01/2021

Processo N.: 1000003550710
 Nome: (201362/8) VILSON DE JESUS VARGAS
 Cargo/Função: (4740) APOIO ADM EDUC PROFISSIONALIZADO-30
 Un. Adm.: (021083) E.E. DOM AQUINO CORREA
 A Partir de: 20/01/2021 Até 31/01/2021

Processo N.: 1000003563464
 Nome: (290521/1) VILSON DOMINGOS LEMES
 Cargo/Função: (3476) APOIO ADM. EDUCACIONAL-ELEMENTAR
 Un. Adm.: (096865) E.E. PROFªMARLENE MARQUES DE BARROS
 A Partir de: 20/01/2021 Até 31/01/2021

Processo N.: 1000003550647
 Nome: (289889/1) VILSON FELIPE DA SILVA
 Cargo/Função: (3476) APOIO ADM. EDUCACIONAL-ELEMENTAR
 Un. Adm.: (016136) E.E. WALDEMOR MORAES COELHO
 A Partir de: 20/01/2021 Até 31/01/2021

Processo N.: 1000003553110
 Nome: (286952/1) VINICIUS CHARLES DE SOUZA
 Cargo/Função: (3476) APOIO ADM. EDUCACIONAL-ELEMENTAR
 Un. Adm.: (049794) E.E. SANTO ANTONIO
 A Partir de: 20/01/2021 Até 31/01/2021

Processo N.: 1000003551397
 Nome: (251867/1) VINICIUS FAVRETTO

Cargo/Função: (3476) APOIO ADM. EDUCACIONAL-ELEMENTAR
Un. Adm: (011070) E.E. DOMINGOS APARECIDO DOS SANTOS
A Partir de: 20/01/2021 Até 31/01/2021

Processo N.: 1000003549501
Nome: (289579/1) VINICIUS PEREIRA DE MORAES
Cargo/Função: (3476) APOIO ADM. EDUCACIONAL-ELEMENTAR
Un. Adm: (010642) E.E. RATO DE SOL
A Partir de: 20/01/2021 Até 31/01/2021

Processo N.: 1000003550095
Nome: (250605/1) VIVALDO BARBOSA MODESTO
Cargo/Função: (4740) APOIO ADM EDUC PROFISSIONALIZADO-30
Un. Adm: (014460) E.E. JULIO MULLER
A Partir de: 20/01/2021 Até 31/01/2021

Processo N.: 1000003556784
Nome: (35924/1) VIVALDO FERREIRA DOS REIS
Cargo/Função: (3476) APOIO ADM. EDUCACIONAL-ELEMENTAR
Un. Adm: (124060) E.E. PROFª MARIA HERMINIA ALVES
A Partir de: 20/01/2021 Até 31/01/2021

Processo N.: 1000003549632
Nome: (89858/1) VLADEMIR ALVES DE SOUZA
Cargo/Função: (4740) APOIO ADM EDUC PROFISSIONALIZADO-30
Un. Adm: (060194) E.E. PROFª. MARIA DE LOURDES H.MORAES
A Partir de: 20/01/2021 Até 29/01/2021

Processo N.: 1000003549533
Nome: (215491/6) WAGNER ALVES MOLINA
Cargo/Função: (4740) APOIO ADM EDUC PROFISSIONALIZADO-30
Un. Adm: (069612) E.E. GARCIA EDMUNDO ZEFFERINO
A Partir de: 20/01/2021 Até 31/01/2021

Processo N.: 1000003550794
Nome: (289688/1) WALCIR DA SILVA AREDES
Cargo/Função: (3476) APOIO ADM. EDUCACIONAL-ELEMENTAR
Un. Adm: (154946) CEUA PAULO FREIRE
A Partir de: 20/01/2021 Até 31/01/2021

Processo N.: 1000003556335
Nome: (286904/1) WALDEMAR FERNANDES PEREIRA JUNIOR
Cargo/Função: (3476) APOIO ADM. EDUCACIONAL-ELEMENTAR
Un. Adm: (015180) E.E. Cel. ONDINO R. LIMA
A Partir de: 20/01/2021 Até 31/01/2021

Processo N.: 1000003562217
Nome: (87716/1) WALGNE GONCALO PEREIRA VIEIRA
Cargo/Função: (4740) APOIO ADM EDUC PROFISSIONALIZADO-30
Un. Adm: (012653) E.E. MARECHAL RONDON
A Partir de: 20/01/2021 Até 31/01/2021

Processo N.: 1000003557620
Nome: (250176/1) WALNEY DE SOUZA ROSA
Cargo/Função: (3476) APOIO ADM. EDUCACIONAL-ELEMENTAR
Un. Adm: (012718) E.E. BEL. RIBEIRO DE ARRUDA
A Partir de: 20/01/2021 Até 31/01/2021

Processo N.: 1000003561337
Nome: (84920/1) WALNICKSON MARINHO DOS SANTOS
Cargo/Função: (4740) APOIO ADM EDUC PROFISSIONALIZADO-30
Un. Adm: (012661) E.E. JUSCELINO K. DE OLIVEIRA
A Partir de: 20/01/2021 Até 31/01/2021

Processo N.: 1000003559830
Nome: (241729/1) WALTER RODRIGUES DOS SANTOS JUNIOR
Cargo/Função: (4740) APOIO ADM EDUC PROFISSIONALIZADO-30
Un. Adm: (010189) E.E. Pe. JOSE MARIA DO SACRAMENTO
A Partir de: 20/01/2021 Até 31/01/2021

Processo N.: 1000003562384
Nome: (241832/1) WANDER LUIS PEDROSO LINO
Cargo/Função: (4740) APOIO ADM EDUC PROFISSIONALIZADO-30
Un. Adm: (011657) E.E. SAO LUIZ
A Partir de: 20/01/2021 Até 31/01/2021

Processo N.: 1000003549644
Nome: (85290/1) WANDERLEY FERREIRA PEDROSA
Cargo/Função: (4740) APOIO ADM EDUC PROFISSIONALIZADO-30
Un. Adm: (014036) E.E. PROFª. IDALINA DE FARIAS
A Partir de: 20/01/2021 Até 31/01/2021

Processo N.: 1000003550013
Nome: (227895/1) WANDERVAL RONILDO DE ARRUDA VICTORIO
Cargo/Função: (3476) APOIO ADM. EDUCACIONAL-ELEMENTAR
Un. Adm: (038725) CRECHE EST. ENS. FUND. NASLA JOAQUIM ASCHAR
A Partir de: 20/01/2021 Até 31/01/2021

Processo N.: 1000003557337
Nome: (288410/1) WASHINGTON LUIS SILVA MAGALHAES
Cargo/Função: (3476) APOIO ADM. EDUCACIONAL-ELEMENTAR
Un. Adm: (009903) E.E. VICTORINO MONTEIRO DA SILVA
A Partir de: 20/01/2021 Até 31/01/2021

Processo N.: 1000003557226
Nome: (290435/1) WASHINGTON LUIZ DA SILVA
Cargo/Função: (3476) APOIO ADM. EDUCACIONAL-ELEMENTAR
Un. Adm: (173282) E. E. PROFª NEIDE ENARA SIMA
A Partir de: 20/01/2021 Até 31/01/2021

Processo N.: 1000003553907
Nome: (142353/2) WELDA MEDRADO SANTOS RODRIGUES BENTO
Cargo/Função: (3476) APOIO ADM. EDUCACIONAL-ELEMENTAR
Un. Adm: (012173) E.E. HEROCILTO LEONCIO MONTEIRO
A Partir de: 20/01/2021 Até 31/01/2021

Processo N.: 1000003564057
Nome: (125975/7) WELLINGTON ALVES LIBRALAO
Cargo/Função: (3476) APOIO ADM. EDUCACIONAL-ELEMENTAR
Un. Adm: (015210) E.E. Dep. BERTOLDO FREIRE
A Partir de: 20/01/2021 Até 31/01/2021

Processo N.: 1000003551985
Nome: (84401/1) WELLINGTON FIGUEIREDO SOARES
Cargo/Função: (4740) APOIO ADM EDUC PROFISSIONALIZADO-30
Un. Adm: (013935) E.E. ACAD. LAURO AUGUSTO DE BARROS
A Partir de: 20/01/2021 Até 31/01/2021

Processo N.: 1000003549876
Nome: (85103/1) WELTON FERREIRA MEDRADO
Cargo/Função: (4740) APOIO ADM EDUC PROFISSIONALIZADO-30
Un. Adm: (015032) E. E. Min. JOAO ALBERTO
A Partir de: 20/01/2021 Até 31/01/2021

Processo N.: 1000003564208
Nome: (288440/1) WELTON LOPES DE SOUZA
Cargo/Função: (3476) APOIO ADM. EDUCACIONAL-ELEMENTAR
Un. Adm: (040312) E.E. MONTEIRO LOBATO
A Partir de: 20/01/2021 Até 31/01/2021

Processo N.: 1000003561878
Nome: (68086/3) WENDER LUIZ DE MORAES
Cargo/Função: (4740) APOIO ADM EDUC PROFISSIONALIZADO-30
Un. Adm: (012564) E.E. HERMES RODRIGUES DE ALCANTARA
A Partir de: 20/01/2021 Até 31/01/2021

Processo N.: 1000003564113
Nome: (289765/1) WILDENTHERG COSTA DA LUZ
Cargo/Função: (3476) APOIO ADM. EDUCACIONAL-ELEMENTAR
Un. Adm: (038512) E.E. ANGELO NADIN
A Partir de: 20/01/2021 Até 31/01/2021

Processo N.: 1000003549603
Nome: (84476/1) WILLIAM CAMPOS PEREIRA
Cargo/Função: (4740) APOIO ADM EDUC PROFISSIONALIZADO-30
Un. Adm: (014320) E.E. MARIA DE LOURDES R. FRAGELLI
A Partir de: 20/01/2021 Até 31/01/2021

Processo N.: 1000003557287
Nome: (286967/1) WILLIAN CEZAR SOARES BOREGAS
Cargo/Função: (3476) APOIO ADM. EDUCACIONAL-ELEMENTAR
Un. Adm: (012254) E.E. PROFª. ARLETE MARIA DA SILVA
A Partir de: 20/01/2021 Até 31/01/2021

Processo N.: 1000003550935
Nome: (290115/1) WILLIAN LUIZ DA SILVA
Cargo/Função: (3476) APOIO ADM. EDUCACIONAL-ELEMENTAR
Un. Adm: (009814) E.E. PROFª ANA MARIA DO Couto
A Partir de: 20/01/2021 Até 31/01/2021

Processo N.: 1000003562680
Nome: (87184/1) WILLIANS DA SILVA OLIVEIRA
Cargo/Função: (4740) APOIO ADM EDUC PROFISSIONALIZADO-30
Un. Adm: (014982) E.E. JOAO MATHEUS BARBOSA
A Partir de: 20/01/2021 Até 31/01/2021

Processo N.: 1000003550228
Nome: (287291/1) WILSON ARAUJO DA SILVA
Cargo/Função: (3476) APOIO ADM. EDUCACIONAL-ELEMENTAR
Un. Adm: (042285) ASSESSORIA PEDAGOGICA - MATUPA
A Partir de: 20/01/2021 Até 31/01/2021

Processo N.: 1000003550021
Nome: (287041/3) WILSON COLETTI DE JESUS
Cargo/Função: (3476) APOIO ADM. EDUCACIONAL-ELEMENTAR
Un. Adm: (142166) E.E. DOM FRANCO DALLA VALLE
A Partir de: 20/01/2021 Até 31/01/2021

Processo N.: 1000003556909
Nome: (227284/1) WILSON SOUZA E SILVA
Cargo/Função: (4740) APOIO ADM EDUC PROFISSIONALIZADO-30
Un. Adm: (009520) E.E. ANDRE AVELINO RIBEIRO
A Partir de: 20/01/2021 Até 31/01/2021

Processo N.: 1000003554013
Nome: (87370/1) WILSON VIEIRA DE ARAUJO
Cargo/Função: (4740) APOIO ADM EDUC PROFISSIONALIZADO-30
Un. Adm: (010979) E.E. MARIA DE LIMA CADIDE
A Partir de: 22/01/2021 Até 31/01/2021

Processo N.: 1000003556049
Nome: (84405/1) WILSON XAVIER DOS SANTOS
Cargo/Função: (4740) APOIO ADM EDUC PROFISSIONALIZADO-30
Un. Adm: (011118) E.E. RAMIRO BERNARDO DA SILVA
A Partir de: 20/01/2021 Até 31/01/2021

Processo N.: 1000003550494
Nome: (285950/1) YOLANDA THALYTA OLIVEIRA SANTOS
Cargo/Função: (3476) APOIO ADM. EDUCACIONAL-ELEMENTAR
Un. Adm: (049875) E.E. DOMINGOS SAVIO BRANDAO LIMA
A Partir de: 20/01/2021 Até 31/01/2021

Processo N.: 1000003551218
Nome: (251325/1) YVANILSON GOMES DA SILVA
Cargo/Função: (4740) APOIO ADM EDUC PROFISSIONALIZADO-30
Un. Adm: (041548) ASSESSORIA PEDAGOGICA - SANTA TEREZINHA
A Partir de: 20/01/2021 Até 31/01/2021

Processo N.: 1000003550486
Nome: (87272/1) ZACARIAS ANTONIO RODRIGUES
Cargo/Função: (4740) APOIO ADM EDUC PROFISSIONALIZADO-30
Un. Adm: (012955) E.E. Dr. ITRYO CORREA

A Partir de: 20/01/2021 Até 31/01/2021

Processo N.: 1000003549624
 Nome: (84375/1) ZACARIAS MACHADO FILHO
 Cargo/Função: (4740) APOIO ADM EDUC PROFISSIONALIZADO-30
 Un. Adm: (040886) ASSESSORIA PEDAGOGICA - GUIRATINGA
 A Partir de: 20/01/2021 Até 31/01/2021

Processo N.: 1000003549674
 Nome: (84912/1) ZARLAN DIAS FERREIRA
 Cargo/Função: (4740) APOIO ADM EDUC PROFISSIONALIZADO-30
 Un. Adm: (016071) E.E. SAO LOURENÇO
 A Partir de: 20/01/2021 Até 31/01/2021

Processo N.: 1000003552643
 Nome: (287227/1) ZENIL MARQUES DA SILVA
 Cargo/Função: (3476) APOIO ADM. EDUCACIONAL-ELEMENTAR
 Un. Adm: (009571) E.E. DR. HELIO PALMA DE ARRUDA
 A Partir de: 20/01/2021 Até 31/01/2021

Processo N.: 1000003550888
 Nome: (289639/1) ZERINO DOS PASSOS
 Cargo/Função: (3476) APOIO ADM. EDUCACIONAL-ELEMENTAR
 Un. Adm: (192040) ESC. ESTAD. ALINE MARIA TEIXEIRA
 A Partir de: 20/01/2021 Até 31/01/2021

Processo N.: 1000003550878
 Nome: (221745/2) ZILDO SOUSA DA SILVA
 Cargo/Função: (4740) APOIO ADM EDUC PROFISSIONALIZADO-30
 Un. Adm: (049786) E.E. ULISSES GUIMARAES
 A Partir de: 20/01/2021 Até 31/01/2021

PUBLICADA, REGISTRADA, CUMPR-SE.
 Cuiabá-MT, 09 de Fevereiro de 2021.
 Alan Resende Porto
 Secretário de Estado de Educação

BOLETIM DE PESSOAL/SEDUC/00214/2021 DE: 10/02/2021

O Secretário de Estado de Educação no uso de suas atribuições que lhes são conferidas por lei,

Resolve: DEFERIR
 Evento: LICENCA PARA TRATAMENTO DE SAUDE

Processo N.:
 Nome: (91364/6) GLAUCIA REGINA DE OLIVEIRA
 Cargo/Função: (3441) PROFESSOR EDUC. BASICA
 Un. Adm: (184152) E. E. JUAREZ RODRIGUES DOS ANJOS
 A Partir de: 05/12/2020 Até 19/12/2020

Processo N.:
 Nome: (85924/1) LUCIANE CRISTINA LEITE
 Cargo/Função: (4740) APOIO ADM EDUC PROFISSIONALIZADO-30
 Un. Adm: (011355) E.E. Mal. EURICO GASPAS DUTRA
 A Partir de: 16/01/2021 Até 15/04/2021

Processo N.:
 Nome: (28950/1) MARCOS JOEL MAFEI DA COSTA
 Cargo/Função: (3441) PROFESSOR EDUC. BASICA
 Un. Adm: (014478) E.E. EVANG. ASSEMBLEIA DE DEUS
 A Partir de: 15/12/2020 Até 19/12/2020

Processo N.:
 Nome: (87198/1) MARIA DE JESUS VIEIRA DE NOVAIS
 Cargo/Função: (4740) APOIO ADM EDUC PROFISSIONALIZADO-30
 Un. Adm: (013102) E.E. 14 DE FEVEREIRO
 A Partir de: 25/12/2020 Até 22/02/2021

Processo N.:
 Nome: (107119/20) NILDES POSSANI
 Cargo/Função: (3441) PROFESSOR EDUC. BASICA
 Un. Adm: (069612) E.E. GARCIA EDMUNDO ZEFFERINO
 A Partir de: 20/01/2021 Até 06/02/2021

Processo N.:
 Nome: (113812/12) RUBINEIA GEHRING
 Cargo/Função: (3441) PROFESSOR EDUC. BASICA
 Un. Adm: (015474) E.E. PROF. MARINES FATIMA DE SA TEIXEIRA
 A Partir de: 07/12/2020 Até 19/01/2021

Processo N.:
 Nome: (88938/1) ZILDA APARECIDA DE MELO
 Cargo/Função: (4740) APOIO ADM EDUC PROFISSIONALIZADO-30
 Un. Adm: (041580) ASSESSORIA PEDAGOGICA - DENISE
 A Partir de: 13/01/2021 Até 19/01/2021

PUBLICADA, REGISTRADA, CUMPR-SE.
 Cuiabá-MT, 09 de Fevereiro de 2021.
 Alan Resende Porto
 Secretário de Estado de Educação

BOLETIM DE PESSOAL/SEDUC/00215/2021 DE: 10/02/2021

O Secretário de Estado de Educação no uso de suas atribuições que lhes são conferidas por lei,

Resolve: DEFERIR
 Evento: LICENCA PARA TRATAMENTO DE SAUDE EM PESSOA DA FAMILIA

Processo N.:

Nome: (240409/1) MARIA LUCIANE DE ALMEIDA PRADO CRUZ
 Cargo/Função: (4731) TEC ADM EDUC PROFISSIONALIZADO-30
 Un. Adm: (011940) E.E. JOSE LEITE DE MORAES
 A Partir de: 18/12/2020 Até 16/01/2021

PUBLICADA, REGISTRADA, CUMPR-SE.
 Cuiabá-MT, 09 de Fevereiro de 2021.
 Alan Resende Porto
 Secretário de Estado de Educação

BOLETIM DE PESSOAL/SEDUC/00216/2021 DE: 10/02/2021

O Secretário de Estado de Educação no uso de suas atribuições que lhes são conferidas por lei,

Resolve: AUTORIZAR
 Evento: READAPTAÇÃO DE FUNÇÃO

Processo N.:
 Nome: (70240/80) NATALICE SOARES DA SILVA
 Un. Adm: (012718) E.E. BEL. RIBEIRO DE ARRUDA
 A Partir de: 30/11/2020 Até 28/05/2021

PUBLICADA, REGISTRADA, CUMPR-SE.
 Cuiabá-MT, 09 de Fevereiro de 2021.
 Alan Resende Porto
 Secretário de Estado de Educação

SETASC

SECRETARIA DE ESTADO DE ASSISTÊNCIA SOCIAL E CIDADANIA

PORTARIA/SETASC/00016/2021 DE: 10/02/2021

O Sec de Assistencia Social e Cidadania no uso de suas atribuições que lhes são conferidas por lei,

Resolve: DESIGNAR
 Evento: Designação de Função/Função de Confiança

Processo N.:
 Nome: (249929/1) ELINEY NUNES DE PAULA
 Cargo/Função: (11665) FUNÇÃO DGA 10 LC/266 SERVIDOR - ASSIST DE

DIREÇÃO
 Un. Adm: (191183) COORD. DE APOIO LOGISTICO
 A Partir de: 03/02/2021 Até

PUBLICADA, REGISTRADA, CUMPR-SE.
 Cuiabá-MT, 09 de Fevereiro de 2021.
 Rosamaria Ferreira de Carvalho
 Sec de Assistencia Social e Cidadania

PORTARIA/SETASC/00017/2021 DE: 10/02/2021

O Sec de Assistencia Social e Cidadania no uso de suas atribuições que lhes são conferidas por lei,

Resolve: DISPENSAR
 Evento: Designação de Função/Função de Confiança

Processo N.:
 Nome: (79855/2) CARLOS LEITE NETO
 Cargo/Função: (11665) FUNÇÃO DGA 10 LC/266 SERVIDOR
 Un. Adm: (191183) COORD. DE APOIO LOGISTICO
 A Partir de: 03/02/2021

PUBLICADA, REGISTRADA, CUMPR-SE.
 Cuiabá-MT, 09 de Fevereiro de 2021.
 Rosamaria Ferreira de Carvalho
 Sec de Assistencia Social e Cidadania

BOLETIM DE PESSOAL/SETASC/00058/2021 DE: 10/02/2021

O Sec de Assistencia Social e Cidadania no uso de suas atribuições que lhes são conferidas por lei,

Resolve: REMOVER
 Evento: REMOCAO

Processo N.:
 Nome: (66745/1) ALDA SOUZA LELIS COSTA
 Cargo/Função: (6052) TECNICO DESENV ECO SOC L 10177/14
 Para Un. Adm: (118699) UNID.ESPEC.CONTROLE MOVIMENTACAO PESSOAL
 A Partir de: 15/10/2020

Processo N.:
 Nome: (253623/1) CASSIA SANTI GOMES DEZAN
 Cargo/Função: (6052) TECNICO DESENV ECO SOC L 10177/14
 Para Un. Adm: (004707) GAB. DO SEC. DE EST. DE ASS. SOCIAL E CIDADANIA
 A Partir de: 01/02/2021

Processo N.:

Nome: (79517/1) HILDESON RODRIGUES MOREIRA
 Cargo/Função: (6078) APOIO DESENV ECO SOC L 10177/14
 Para Un. Adm: (118699) UNID.ESPEC.CONTROLE MOVIMENTACAO PESSOAL
 A Partir de: 24/09/2020

Processo N.:

Nome: (233807/1) LORENA RAMOS SOARES DA SILVA
 Cargo/Função: (9580) CONCILIADOR DEF. CONSUMIDOR
 Para Un. Adm: (201138) COORD. DE CONC. E TURMA RECURSAL
 A Partir de: 22/11/2020

Processo N.:

Nome: (253820/1) NATHALIA TASSIANE RODRIGUES TOSTES
 Cargo/Função: (6052) TECNICO DESENV ECO SOC L 10177/14
 Para Un. Adm: (200816) SUPERINT. DE GESTAO DO SUAS
 A Partir de: 01/02/2021

Processo N.:

Nome: (110945/2) ROGERIO SENA DA SILVA
 Cargo/Função: (9601) FISCAL DE DEFESA DO CONSUMIDOR
 Para Un. Adm: (118699) UNID.ESPEC.CONTROLE MOVIMENTACAO PESSOAL
 A Partir de: 12/11/2020

Processo N.:

Nome: (241109/1) SUE ELLEN FERREIRA MODESTO REY DE FIGUEIREDO
 Cargo/Função: (6027) ANALISTA DESENV ECON SOCIAL L 10050
 Para Un. Adm: (200751) COORD. DE PROTECAO SOC. BASICA
 A Partir de: 05/02/2021

PUBLICADA, REGISTRADA, CUMpra-SE.
 Cuiabá-MT, 09 de Fevereiro de 2021.
 Rosamaria Ferreira de Carvalho
 Sec de Assistencia Social e Cidadania

SECITEC

SECRETARIA DE ESTADO DE CIÊNCIA, TECNOLOGIA E INOVAÇÃO

BOLETIM DE PESSOAL/SECITECI/00015/2021 DE:
 10/02/2021

O Secretário de Estado de Ciência, Tecnologia e Inovação no uso de suas atribuições que lhes são conferidas por lei,

Resolve: DEFERIR
 Evento: LICENÇA PARA TRATAMENTO DE SAUDE EM PESSOA DA FAMILIA

Processo N.:

Nome: (33263/2) ZITA MARIA PALMEIRA RABELLO CASAGRANDE
 Cargo/Função: (9385) PROFESSOR CEPROTEC
 Un. Adm: (192066) COOR. DE DESENV. EDUCUCACIONAL
 A Partir de: 25/01/2021 Até23/02/2021

PUBLICADA, REGISTRADA, CUMpra-SE.
 Cuiabá-MT, 09 de Fevereiro de 2021.
 Nilton Borges Borgato
 Secretário de Estado de Ciência, Tecnologia e Inovação

SEDEC

SECRETARIA DE ESTADO DE DESENVOLVIMENTO ECONÔMICO

PORTARIA/SEDEC/00005/2021 DE:
 10/02/2021

O Secretário de Estado de Desenvolvimento Economico no uso de suas atribuições que lhes são conferidas por lei,

Resolve: AUTORIZAR
 Evento: DESIGNAÇÃO EM SUBSTITUIÇÃO CARGO EM COMISSÃO/FUNÇÃO

Processo N.: 50085/2021

Nome: (257431/1) BRUNO FERNANDES RANIERI MOREIRA
 A Partir de: 22/02/2021 Até03/03/2021
 Cargo/Função: (11509) DGA-6
 Substituído: (213602/8) SONIA ROMAO GOMES
 Un. Adm: (183407) COORD. DE GESTAO DE PESSOAS

PUBLICADA, REGISTRADA, CUMpra-SE.
 Cuiabá-MT, 09 de Fevereiro de 2021.
 Cesar Alberto Miranda Lima dos Santos Costa
 Secretário de Estado de Desenvolvimento Economico

SES

SECRETARIA DE ESTADO DE SAÚDE

PORTARIA/SES/00084/2021 DE:
 10/02/2021

O Secretário de Estado de Saúde no uso de suas atribuições que lhes são conferidas por lei,

Resolve: CONCEDER
 Evento: Regime de Plantão SUS LC nº441/2011

Processo N.: 446189/2020

Nome: (118358/1) AGNALDO FERREIRA DOURADO
 Cargo/Função: (4989) PROFIS APOIO SERV SAUDE SUS
 Referência: D-005 Carga Horária: 40H
 Un. Adm: (195685) HOSP. REG. DE RONDONOPOLIS IRMÃELZA GIOVANELLA
 A Partir de: 01/07/2020 Até31/07/2020
 Qtde Plantões: 5

Processo N.: 448209/2020

Nome: (297084/1) ALEX TIAGO ROSA CORTEZ
 Cargo/Função: (12036) NIVEL SUPERIOR ASSISTENCIAL
 Referência: 000 Carga Horária: 40H
 Un. Adm: (195707) HOSP REG DOUTOR ANTONIO CARLOS SOUTO FONTES
 A Partir de: 01/10/2020 Até31/10/2020
 Qtde Plantões: 13

Processo N.: 448209/2020

Nome: (280491/3) ALINE DA SILVA TONDATTO
 Cargo/Função: (12036) NIVEL SUPERIOR ASSISTENCIAL
 Referência: 000 Carga Horária: 40H
 Un. Adm: (195707) HOSP REG DOUTOR ANTONIO CARLOS SOUTO FONTES
 A Partir de: 01/10/2020 Até31/10/2020
 Qtde Plantões: 13

Processo N.: 448209/2020

Nome: (280831/3) ANA CAROLINA PRIMOLAN BEZERRA DE OLIVEIRA
 Cargo/Função: (12036) NIVEL SUPERIOR ASSISTENCIAL
 Referência: 000 Carga Horária: 40H
 Un. Adm: (195707) HOSP REG DOUTOR ANTONIO CARLOS SOUTO FONTES
 A Partir de: 01/10/2020 Até31/10/2020
 Qtde Plantões: 14

Processo N.: 448209/2020

Nome: (280819/4) ANDREA BATISTA DE ANDRADE SAO BERNARDO
 Cargo/Função: (12036) NIVEL SUPERIOR ASSISTENCIAL
 Referência: 000 Carga Horária: 40H
 Un. Adm: (195707) HOSP REG DOUTOR ANTONIO CARLOS SOUTO FONTES
 A Partir de: 01/10/2020 Até31/10/2020
 Qtde Plantões: 12

Processo N.: 448209/2020

Nome: (290436/2) ANDRESSA JULIANA DA SILVA
 Cargo/Função: (12036) NIVEL SUPERIOR ASSISTENCIAL
 Referência: 000 Carga Horária: 40H
 Un. Adm: (195707) HOSP REG DOUTOR ANTONIO CARLOS SOUTO FONTES
 A Partir de: 01/10/2020 Até31/10/2020
 Qtde Plantões: 13

Processo N.: 448209/2020

Nome: (297082/1) BEATRIZ DE CARVALHO CAVALHEIRO
 Cargo/Função: (12036) NIVEL SUPERIOR ASSISTENCIAL
 Referência: 000 Carga Horária: 40H
 Un. Adm: (195707) HOSP REG DOUTOR ANTONIO CARLOS SOUTO FONTES
 A Partir de: 01/10/2020 Até31/10/2020
 Qtde Plantões: 13

Processo N.: 448209/2020

Nome: (297194/1) CLAUDIANE ESTEVAM MENDES
 Cargo/Função: (12036) NIVEL SUPERIOR ASSISTENCIAL
 Referência: 000 Carga Horária: 40H
 Un. Adm: (195707) HOSP REG DOUTOR ANTONIO CARLOS SOUTO FONTES
 A Partir de: 01/10/2020 Até31/10/2020
 Qtde Plantões: 14

Processo N.: 448209/2020

Nome: (298960/1) DANIEL JOAO DA SILVA
 Cargo/Função: (12036) NIVEL SUPERIOR ASSISTENCIAL
 Referência: 000 Carga Horária: 40H
 Un. Adm: (195707) HOSP REG DOUTOR ANTONIO CARLOS SOUTO FONTES
 A Partir de: 01/10/2020 Até31/10/2020
 Qtde Plantões: 14

Processo N.: 448209/2020

Nome: (282161/3) DHUYENE BORGES PRAXEDES
 Cargo/Função: (12036) NIVEL SUPERIOR ASSISTENCIAL
 Referência: 000 Carga Horária: 40H
 Un. Adm: (195707) HOSP REG DOUTOR ANTONIO CARLOS SOUTO FONTES
 A Partir de: 01/10/2020 Até31/10/2020
 Qtde Plantões: 13

Processo N.: 448209/2020

Nome: (297095/1) ELIS FERNANDA DE MELO SILVA
 Cargo/Função: (12036) NIVEL SUPERIOR ASSISTENCIAL
 Referência: 000 Carga Horária: 40H
 Un. Adm: (195707) HOSP REG DOUTOR ANTONIO CARLOS SOUTO FONTES
 A Partir de: 01/10/2020 Até31/10/2020
 Qtde Plantões: 14

Processo N.: 448209/2020

Nome: (111819/4) ELISELMA VIANA PINTO RODRIGUES
 Cargo/Função: (12036) NIVEL SUPERIOR ASSISTENCIAL
 Referência: 000 Carga Horária: 40H
 Un. Adm: (195707) HOSP REG DOUTOR ANTONIO CARLOS SOUTO FONTES
 A Partir de: 01/10/2020 Até31/10/2020
 Qtde Plantões: 14

Processo N.: 448209/2020

Nome: (281257/3) ELVES DE MATOS
 Cargo/Função: (12036) NIVEL SUPERIOR ASSISTENCIAL
 Referência: 000 Carga Horária: 40H
 Un. Adm: (195707) HOSP REG DOUTOR ANTONIO CARLOS SOUTO FONTES
 A Partir de: 01/10/2020 Até31/10/2020
 Qtde Plantões: 14

Processo N.: 448209/2020

Nome: (137619/4) EMANUELLE RONDON DOS REIS LIMA

Cargo/Função: (12036) NIVEL SUPERIOR ASSISTENCIAL
Referência: 000 Carga Horária: 40H
Un. Adm: (195707) HOSP REG DOUTOR ANTONIO CARLOS SOUTO FONTES
A Partir de: 01/10/2020 Até31/10/2020
Qtde Plantões: 13

Processo N.: 448209/2020

Nome: (280829/3) FABIO FERREIRA LANDIM
Cargo/Função: (12036) NIVEL SUPERIOR ASSISTENCIAL
Referência: 000 Carga Horária: 40H
Un. Adm: (195707) HOSP REG DOUTOR ANTONIO CARLOS SOUTO FONTES
A Partir de: 01/10/2020 Até31/10/2020
Qtde Plantões: 13

Processo N.: 448209/2020

Nome: (294398/5) FAGNER CARVALHO MENDES
Cargo/Função: (12036) NIVEL SUPERIOR ASSISTENCIAL
Referência: 000 Carga Horária: 40H
Un. Adm: (195707) HOSP REG DOUTOR ANTONIO CARLOS SOUTO FONTES
A Partir de: 01/10/2020 Até31/10/2020
Qtde Plantões: 14

Processo N.: 448209/2020

Nome: (300389/1) GEANI GONCALVES RABELO
Cargo/Função: (12036) NIVEL SUPERIOR ASSISTENCIAL
Referência: 000 Carga Horária: 40H
Un. Adm: (195707) HOSP REG DOUTOR ANTONIO CARLOS SOUTO FONTES
A Partir de: 01/10/2020 Até31/10/2020
Qtde Plantões: 14

Processo N.: 448209/2020

Nome: (280889/3) JARDIANE CINTRA PIRES
Cargo/Função: (12036) NIVEL SUPERIOR ASSISTENCIAL
Referência: 000 Carga Horária: 40H
Un. Adm: (195707) HOSP REG DOUTOR ANTONIO CARLOS SOUTO FONTES
A Partir de: 01/10/2020 Até31/10/2020
Qtde Plantões: 14

Processo N.: 448209/2020

Nome: (301183/1) JESSICA DA SILVA
Cargo/Função: (12036) NIVEL SUPERIOR ASSISTENCIAL
Referência: 000 Carga Horária: 40H
Un. Adm: (195707) HOSP REG DOUTOR ANTONIO CARLOS SOUTO FONTES
A Partir de: 01/10/2020 Até31/10/2020
Qtde Plantões: 13

Processo N.: 448209/2020

Nome: (280517/3) JOSIANE SIMOES DOS SANTOS
Cargo/Função: (12036) NIVEL SUPERIOR ASSISTENCIAL
Referência: 000 Carga Horária: 40H
Un. Adm: (195707) HOSP REG DOUTOR ANTONIO CARLOS SOUTO FONTES
A Partir de: 01/10/2020 Até31/10/2020
Qtde Plantões: 14

Processo N.: 448209/2020

Nome: (302513/1) JULIANA BARTOLOMEU DE ANDRADE
Cargo/Função: (12036) NIVEL SUPERIOR ASSISTENCIAL
Referência: 000 Carga Horária: 40H
Un. Adm: (195707) HOSP REG DOUTOR ANTONIO CARLOS SOUTO FONTES
A Partir de: 05/10/2020 Até31/10/2020
Qtde Plantões: 10

Processo N.: 448209/2020

Nome: (218276/8) JULIANA CASSIA DE MARCHI KAWASAKI
Cargo/Função: (12036) NIVEL SUPERIOR ASSISTENCIAL
Referência: 000 Carga Horária: 40H
Un. Adm: (195707) HOSP REG DOUTOR ANTONIO CARLOS SOUTO FONTES
A Partir de: 01/10/2020 Até31/10/2020
Qtde Plantões: 10

Processo N.: 448209/2020

Nome: (300240/1) KARINA AMARAL GOMES SILVA
Cargo/Função: (12036) NIVEL SUPERIOR ASSISTENCIAL
Referência: 000 Carga Horária: 40H
Un. Adm: (195707) HOSP REG DOUTOR ANTONIO CARLOS SOUTO FONTES
A Partir de: 01/10/2020 Até31/10/2020
Qtde Plantões: 8

Processo N.: 448209/2020

Nome: (298961/1) KARLA FERNANDA SOBRINHO DE OLIVEIRA
Cargo/Função: (12036) NIVEL SUPERIOR ASSISTENCIAL
Referência: 000 Carga Horária: 40H
Un. Adm: (195707) HOSP REG DOUTOR ANTONIO CARLOS SOUTO FONTES
A Partir de: 01/10/2020 Até31/10/2020
Qtde Plantões: 13

Processo N.: 448209/2020

Nome: (282242/3) KAROLINY MAMORE DE MATOS
Cargo/Função: (12036) NIVEL SUPERIOR ASSISTENCIAL
Referência: 000 Carga Horária: 40H
Un. Adm: (195707) HOSP REG DOUTOR ANTONIO CARLOS SOUTO FONTES
A Partir de: 01/10/2020 Até31/10/2020
Qtde Plantões: 13

Processo N.: 448209/2020

Nome: (130090/12) LAUDAIR AUGUSTINHO
Cargo/Função: (12036) NIVEL SUPERIOR ASSISTENCIAL
Referência: 000 Carga Horária: 40H
Un. Adm: (195707) HOSP REG DOUTOR ANTONIO CARLOS SOUTO FONTES
A Partir de: 01/10/2020 Até31/10/2020
Qtde Plantões: 13

Processo N.: 448209/2020

Nome: (111800/5) LIDIANE VIGNARDI CORREA
Cargo/Função: (12036) NIVEL SUPERIOR ASSISTENCIAL
Referência: 000 Carga Horária: 40H

Un. Adm: (195707) HOSP REG DOUTOR ANTONIO CARLOS SOUTO FONTES
A Partir de: 01/10/2020 Até31/10/2020
Qtde Plantões: 13

Processo N.: 448209/2020

Nome: (111787/6) LUCIANA FRANCA MENDES
Cargo/Função: (12036) NIVEL SUPERIOR ASSISTENCIAL
Referência: 000 Carga Horária: 40H
Un. Adm: (195707) HOSP REG DOUTOR ANTONIO CARLOS SOUTO FONTES
A Partir de: 01/10/2020 Até31/10/2020
Qtde Plantões: 10

Processo N.: 448209/2020

Nome: (300241/1) LUCIENE MARCIA DE SOUZA VILA
Cargo/Função: (12036) NIVEL SUPERIOR ASSISTENCIAL
Referência: 000 Carga Horária: 40H
Un. Adm: (195707) HOSP REG DOUTOR ANTONIO CARLOS SOUTO FONTES
A Partir de: 01/10/2020 Até31/10/2020
Qtde Plantões: 14

Processo N.: 448209/2020

Nome: (280503/3) LUDIMILA TUANI FERREIRA LEMES
Cargo/Função: (12036) NIVEL SUPERIOR ASSISTENCIAL
Referência: 000 Carga Horária: 40H
Un. Adm: (195707) HOSP REG DOUTOR ANTONIO CARLOS SOUTO FONTES
A Partir de: 01/10/2020 Até31/10/2020
Qtde Plantões: 14

Processo N.: 448209/2020

Nome: (280504/3) MARCIA SCAFF DE SOUZA
Cargo/Função: (12036) NIVEL SUPERIOR ASSISTENCIAL
Referência: 000 Carga Horária: 40H
Un. Adm: (195707) HOSP REG DOUTOR ANTONIO CARLOS SOUTO FONTES
A Partir de: 01/10/2020 Até31/10/2020
Qtde Plantões: 13

Processo N.: 448209/2020

Nome: (298631/1) MARILENE APARECIDA MOREIRA
Cargo/Função: (12036) NIVEL SUPERIOR ASSISTENCIAL
Referência: 000 Carga Horária: 40H
Un. Adm: (195707) HOSP REG DOUTOR ANTONIO CARLOS SOUTO FONTES
A Partir de: 01/10/2020 Até31/10/2020
Qtde Plantões: 7

Processo N.: 448209/2020

Nome: (281737/3) MAURICLEIA MEDEIROS DA SILVA RODRIGUES
Cargo/Função: (12036) NIVEL SUPERIOR ASSISTENCIAL
Referência: 000 Carga Horária: 40H
Un. Adm: (195707) HOSP REG DOUTOR ANTONIO CARLOS SOUTO FONTES
A Partir de: 01/10/2020 Até31/10/2020
Qtde Plantões: 10

Processo N.: 448209/2020

Nome: (290407/2) MICHELE CRISTINA GOMES
Cargo/Função: (12036) NIVEL SUPERIOR ASSISTENCIAL
Referência: 000 Carga Horária: 40H
Un. Adm: (195707) HOSP REG DOUTOR ANTONIO CARLOS SOUTO FONTES
A Partir de: 01/10/2020 Até31/10/2020
Qtde Plantões: 14

Processo N.: 448209/2020

Nome: (280888/3) NEIDE APARECIDA GRANELLA
Cargo/Função: (12036) NIVEL SUPERIOR ASSISTENCIAL
Referência: 000 Carga Horária: 40H
Un. Adm: (195707) HOSP REG DOUTOR ANTONIO CARLOS SOUTO FONTES
A Partir de: 01/10/2020 Até31/10/2020
Qtde Plantões: 8

Processo N.: 448209/2020

Nome: (282144/2) OCTAVIO SANTANNA FILHO
Cargo/Função: (12036) NIVEL SUPERIOR ASSISTENCIAL
Referência: 000 Carga Horária: 40H
Un. Adm: (195707) HOSP REG DOUTOR ANTONIO CARLOS SOUTO FONTES
A Partir de: 01/10/2020 Até31/10/2020
Qtde Plantões: 14

Processo N.: 448209/2020

Nome: (297195/1) REGINA SANDRA DE SOUZA ANDRETO
Cargo/Função: (12036) NIVEL SUPERIOR ASSISTENCIAL
Referência: 000 Carga Horária: 40H
Un. Adm: (195707) HOSP REG DOUTOR ANTONIO CARLOS SOUTO FONTES
A Partir de: 01/10/2020 Até31/10/2020
Qtde Plantões: 14

Processo N.: 448209/2020

Nome: (280824/3) RENAN ALVES PEDROSO CUNHA
Cargo/Função: (12036) NIVEL SUPERIOR ASSISTENCIAL
Referência: 000 Carga Horária: 40H
Un. Adm: (195707) HOSP REG DOUTOR ANTONIO CARLOS SOUTO FONTES
A Partir de: 01/10/2020 Até31/10/2020
Qtde Plantões: 10

Processo N.: 448209/2020

Nome: (282241/3) STEPHANY STACY DE FATIMA ABDALLAH LACERDA
Cargo/Função: (12036) NIVEL SUPERIOR ASSISTENCIAL
Referência: 000 Carga Horária: 40H
Un. Adm: (195707) HOSP REG DOUTOR ANTONIO CARLOS SOUTO FONTES
A Partir de: 01/10/2020 Até31/10/2020
Qtde Plantões: 13

Processo N.: 448209/2020

Nome: (281031/3) THAIS LORENA DE LIMA
Cargo/Função: (12036) NIVEL SUPERIOR ASSISTENCIAL
Referência: 000 Carga Horária: 40H
Un. Adm: (195707) HOSP REG DOUTOR ANTONIO CARLOS SOUTO FONTES
A Partir de: 01/10/2020 Até31/10/2020
Qtde Plantões: 13

Processo N.: 448209/2020

Nome: (297086/1) THULIO SANTOS MOTA
Cargo/Função: (12036) NIVEL SUPERIOR ASSISTENCIAL
Referência: 000 Carga Horária: 40H
Un. Adm: (195707) HOSP REG DOUTOR ANTONIO CARLOS SOUTO FONTES
A Partir de: 01/10/2020 Até31/10/2020
Qtde Plantões: 14

Processo N.: 448209/2020

Nome: (298630/1) VANESSA ACCACIO GOMES
Cargo/Função: (12036) NIVEL SUPERIOR ASSISTENCIAL
Referência: 000 Carga Horária: 40H
Un. Adm: (195707) HOSP REG DOUTOR ANTONIO CARLOS SOUTO FONTES
A Partir de: 01/10/2020 Até31/10/2020
Qtde Plantões: 14

Processo N.: 446189/2020

Nome: (71456/3) WILSON RODRIGUES DE ALMEIDA JUNIOR
Cargo/Função: (4989) PROFIS APOIO SERV SAUDE SUS
Referência: D-007 Carga Horária: 30H
Un. Adm: (195685) HOSP. REG. DE RONDONOPOLIS IRMÃELZA GIOVANELLA
A Partir de: 01/07/2020 Até31/07/2020
Qtde Plantões: 10

PUBLICADA, REGISTRADA, CUMPRÁ-SE.
Cuiabá-MT, 09 de Fevereiro de 2021.
Gilberto Gomes de Figueiredo
Secretário de Estado de Saúde

BOLETIM DE PESSOAL/SES/00136/2021 DE:
10/02/2021

O Secretário de Estado de Saúde no uso de suas atribuições que lhes são conferidas por lei,

Resolve: CONCEDER
Evento: ADICIONAL NOTURNO

Processo N.: 284454/2020

Nome: (289519/1) LUCILEIA DOS SANTOS DE SOUZA
Cargo/Função: (12050) NIVEL FUNDAMENTAL
Un. Adm: (195731) HOSP REG DE ALTA FLORESTA ALBERT SABIN
A Partir de: 02/04/2020 Até 02/04/2020

Processo N.: 284454/2020

Nome: (289452/1) SILVIA REGINA CALDEIRA
Cargo/Função: (12050) NIVEL FUNDAMENTAL
Un. Adm: (195731) HOSP REG DE ALTA FLORESTA ALBERT SABIN
A Partir de: 25/04/2020 Até 25/04/2020

PUBLICADA, REGISTRADA, CUMPRÁ-SE.
Cuiabá-MT, 09 de Fevereiro de 2021.
Gilberto Gomes de Figueiredo
Secretário de Estado de Saúde

BOLETIM DE PESSOAL/SES/00137/2021 DE:
10/02/2021

O Secretário de Estado de Saúde no uso de suas atribuições que lhes são conferidas por lei,

Resolve: DEFERIR
Evento: LICENÇA PARA TRATAMENTO DE SAUDE

Processo N.:

Nome: (239547/2) ALEXSANDRA MARIA CALHEIROS DE ALMEIDA REGO
Cargo/Função: (4912) PROFIS TEC NIV SUPERIOR SERV SAUDE SUS
Un. Adm: (195707) HOSP REG DOUTOR ANTONIO CARLOS SOUTO FONTES
A Partir de: 23/11/2020 Até02/12/2020

Processo N.:

Nome: (120121/1) CLOVIS DIVINO MENDES
Cargo/Função: (4989) PROFIS APOIO SERV SAUDE SUS
Un. Adm: (195685) HOSP. REG. DE RONDONOPOLIS IRMÃELZA GIOVANELLA
A Partir de: 15/12/2020 Até20/12/2020

Processo N.:

Nome: (94509/1) LOURIVAL SANTANA DA SILVA
Cargo/Função: (4946) PROFIS TEC NIV MEDIO SERV SAUDE SUS
Un. Adm: (195707) HOSP REG DOUTOR ANTONIO CARLOS SOUTO FONTES
A Partir de: 05/12/2020 Até14/12/2020

Processo N.:

Nome: (116154/1) MARLI TEIXEIRA DE ARAUJO
Cargo/Função: (4989) PROFIS APOIO SERV SAUDE SUS
Un. Adm: (118710) UNID.ESPEC. DE CONTR. MOVIMENTACAO DE PESSOAL
A Partir de: 17/10/2020 Até14/01/2021

PUBLICADA, REGISTRADA, CUMPRÁ-SE.
Cuiabá-MT, 09 de Fevereiro de 2021.
Gilberto Gomes de Figueiredo
Secretário de Estado de Saúde

BOLETIM DE PESSOAL/SES/00138/2021 DE:
10/02/2021

O Secretário de Estado de Saúde no uso de suas atribuições que lhes são conferidas por lei,

Resolve: RETIFICAR
Evento: LICENÇA PARA TRATAMENTO DE SAUDE

Processo N.:

Nome: (111342/1) LINDALVA CESARIA DE CAMPOS
Cargo/Função: (4946) PROFIS TEC NIV MEDIO SERV SAUDE SUS
Un. Adm: (197246) COORD. DE APOIO TECNICO DO CIAFS
A Partir de: 10/08/2020 Até30/08/2020

PUBLICADA, REGISTRADA, CUMPRÁ-SE.
Cuiabá-MT, 09 de Fevereiro de 2021.
Gilberto Gomes de Figueiredo
Secretário de Estado de Saúde

BOLETIM DE PESSOAL/SES/00139/2021 DE:
10/02/2021

O Secretário de Estado de Saúde no uso de suas atribuições que lhes são conferidas por lei,

Resolve: DEFERIR
Evento: LICENÇA PARA TRATAMENTO DE SAUDE EM PESSOA DA FAMILIA

Processo N.:

Nome: (73183/3) ANGELA MARIA SALES SILVA COSTA
Cargo/Função: (4946) PROFIS TEC NIV MEDIO SERV SAUDE SUS
Un. Adm: (151688) DIR. DO ESCRITORIO REG. DE SAUDE DE SINOP
A Partir de: 09/11/2020 Até08/12/2020

Processo N.:

Nome: (106853/1) JOSELINA AUXILIADORA ALMEIDA MORAES SOUSA
Cargo/Função: (4912) PROFIS TEC NIV SUPERIOR SERV SAUDE SUS
Un. Adm: (151602) DIR. DO ESCRITORIO REG. DE SAUDE DE JUINA
A Partir de: 13/01/2021 Até27/01/2021

PUBLICADA, REGISTRADA, CUMPRÁ-SE.
Cuiabá-MT, 09 de Fevereiro de 2021.
Gilberto Gomes de Figueiredo
Secretário de Estado de Saúde

BOLETIM DE PESSOAL/SES/00140/2021 DE:
10/02/2021

O Secretário de Estado de Saúde no uso de suas atribuições que lhes são conferidas por lei,

Resolve: CESSAR OS EFEITOS
Evento: Adicional de Insalubridade LC 502

Processo N.:

Nome: (296948/1) AMORA FELIX DURSO
Cargo/Função: (12036) NIVEL SUPERIOR ASSISTENCIAL
Un. Adm: (195740) HOSP. REG. DE SINOP
A Partir de: 31/01/2021

Processo N.:

Nome: (281972/2) FERNANDA BEZERRA RADO
Cargo/Função: (12036) NIVEL SUPERIOR ASSISTENCIAL
Un. Adm: (195731) HOSP REG DE ALTA FLORESTA ALBERT SABIN
A Partir de: 01/02/2021

Processo N.:

Nome: (298958/1) FERNANDA PIMENTEL ESPINHO GOMES
Cargo/Função: (12050) NIVEL FUNDAMENTAL
Un. Adm: (195731) HOSP REG DE ALTA FLORESTA ALBERT SABIN
A Partir de: 31/01/2021

Processo N.:

Nome: (296090/1) LAURA WANESSA DE MELO CHAGA
Cargo/Função: (12036) NIVEL SUPERIOR ASSISTENCIAL
Un. Adm: (195731) HOSP REG DE ALTA FLORESTA ALBERT SABIN
A Partir de: 27/01/2021

Processo N.:

Nome: (289656/2) MARILENE LEMES DA SILVA CAMPELO
Cargo/Função: (12036) NIVEL SUPERIOR ASSISTENCIAL
Un. Adm: (136913) DIR. DO CRIDAC - SUS
A Partir de: 31/01/2021

PUBLICADA, REGISTRADA, CUMPRÁ-SE.
Cuiabá-MT, 09 de Fevereiro de 2021.
Gilberto Gomes de Figueiredo
Secretário de Estado de Saúde

BOLETIM DE PESSOAL/SES/00141/2021 DE:
10/02/2021

O Secretário de Estado de Saúde no uso de suas atribuições que lhes são conferidas por lei,

Resolve: CONCEDER
Evento: Adicional de Insalubridade LC 502

Processo N.: 102988/2018

Nome: (249588/3) ADRIANA YUKI MELLO PRADO
Cargo/Função: (4912) PROFIS TEC NIV SUPERIOR SERV SAUDE SUS
Un. Adm: (192724) GER. DO SERV. DE VERIFICACAO DE OBITOS
A Partir de: 01/02/2021 Até

Processo N.: 607340/2017
 Nome: (265942/4) BEATRIZ RAMOS DA SILVA
 Cargo/Função: (4946) PROFIS TEC NIV MEDIO SERV SAUDE SUS
 Un. Adm: (192724) GER. DO SERV. DE VERIFICACAO DE OBITOS
 A Partir de: 01/02/2021 Até

Processo N.: 123546/2018
 Nome: (282589/2) CARLOS TADEU TEIXEIRA ABURAD
 Cargo/Função: (4912) PROFIS TEC NIV SUPERIOR SERV SAUDE SUS
 Un. Adm: (192724) GER. DO SERV. DE VERIFICACAO DE OBITOS
 A Partir de: 01/02/2021 Até

Processo N.: 529581/2015
 Nome: (120109/1) CRISTIANE DA SILVA BEZERRA
 Cargo/Função: (4912) PROFIS TEC NIV SUPERIOR SERV SAUDE SUS
 Un. Adm: (152218) GER. DE ENFERMAGEM DO SAMU
 A Partir de: 01/02/2021 Até

Processo N.: 607309/2017
 Nome: (125143/8) EDIVALDO FERREIRA GOMES
 Cargo/Função: (4946) PROFIS TEC NIV MEDIO SERV SAUDE SUS
 Un. Adm: (192724) GER. DO SERV. DE VERIFICACAO DE OBITOS
 A Partir de: 01/02/2021 Até

Processo N.: 627752/2015
 Nome: (98704/1) EUNICE GONCALVES DE LIMA
 Cargo/Função: (4946) PROFIS TEC NIV MEDIO SERV SAUDE SUS
 Un. Adm: (152218) GER. DE ENFERMAGEM DO SAMU
 A Partir de: 01/02/2021 Até

Processo N.: 431827/2017
 Nome: (232583/4) GENESIO DE OLIVEIRA
 Cargo/Função: (12038) NIVEL TECNICO ASSISTENCIAL
 Un. Adm: (197041) COORD. DO SERV. DE ATEND. MOVEL DE URGENCIA - SAMU
 A Partir de: 01/02/2021 Até

Processo N.: 202216/2013
 Nome: (111049/4) JOCINEY JOSUEL DE ALMEIDA
 Cargo/Função: (12054) CONDUTOR DE AMBULANCIA
 Un. Adm: (197041) COORD. DO SERV. DE ATEND. MOVEL DE URGENCIA - SAMU
 A Partir de: 01/02/2021 Até

Processo N.: 607315/2017
 Nome: (214627/6) LAFAYETTE OLIVEIRA ROCHA
 Cargo/Função: (4946) PROFIS TEC NIV MEDIO SERV SAUDE SUS
 Un. Adm: (192724) GER. DO SERV. DE VERIFICACAO DE OBITOS
 A Partir de: 01/02/2021 Até

Processo N.: 26679/2019
 Nome: (106888/1) LUCIELE FERNANDA BENIN
 Cargo/Função: (4912) PROFIS TEC NIV SUPERIOR SERV SAUDE SUS
 Un. Adm: (152218) GER. DE ENFERMAGEM DO SAMU
 A Partir de: 01/02/2021 Até

Processo N.: 607341/2017
 Nome: (265938/3) LUIZA PAULA RAMOS CARNEIRO
 Cargo/Função: (4946) PROFIS TEC NIV MEDIO SERV SAUDE SUS
 Un. Adm: (192724) GER. DO SERV. DE VERIFICACAO DE OBITOS
 A Partir de: 01/02/2021 Até

Processo N.: 607311/2017
 Nome: (249841/4) LYGIA NAZARIO DA COSTA
 Cargo/Função: (4912) PROFIS TEC NIV SUPERIOR SERV SAUDE SUS
 Un. Adm: (192724) GER. DO SERV. DE VERIFICACAO DE OBITOS
 A Partir de: 01/02/2021 Até

Processo N.: 607339/2017
 Nome: (264405/3) MARCELA JANUARIA DE MELO
 Cargo/Função: (4946) PROFIS TEC NIV MEDIO SERV SAUDE SUS
 Un. Adm: (192724) GER. DO SERV. DE VERIFICACAO DE OBITOS
 A Partir de: 01/02/2021 Até

Processo N.: 102552/2018
 Nome: (282629/2) NEEMIAS PEDRO DA SILVA
 Cargo/Função: (4946) PROFIS TEC NIV MEDIO SERV SAUDE SUS
 Un. Adm: (192724) GER. DO SERV. DE VERIFICACAO DE OBITOS
 A Partir de: 01/02/2021 Até

Processo N.: 96291/2019
 Nome: (117018/1) NELSON MARTINS FERREIRA
 Cargo/Função: (4946) PROFIS TEC NIV MEDIO SERV SAUDE SUS
 Un. Adm: (197041) COORD. DO SERV. DE ATEND. MOVEL DE URGENCIA - SAMU
 A Partir de: 01/02/2021 Até

Processo N.: 616065/2017
 Nome: (125123/8) PAULO CESAR DE FIGUEIREDO
 Cargo/Função: (4912) PROFIS TEC NIV SUPERIOR SERV SAUDE SUS
 Un. Adm: (192724) GER. DO SERV. DE VERIFICACAO DE OBITOS
 A Partir de: 01/02/2021 Até

Processo N.: 245631/2020
 Nome: (87535/3) PAULO LIMA DA SILVA FILHO
 Cargo/Função: (4912) PROFIS TEC NIV SUPERIOR SERV SAUDE SUS

Un. Adm: (152218) GER. DE ENFERMAGEM DO SAMU
 A Partir de: 01/02/2021 Até

Processo N.: 77964/2016
 Nome: (50185/2) ROSEMARY ROQUE BENVENUTTI
 Cargo/Função: (4912) PROFIS TEC NIV SUPERIOR SERV SAUDE SUS
 Un. Adm: (152218) GER. DE ENFERMAGEM DO SAMU
 A Partir de: 01/02/2021 Até

Processo N.: 642711/2019
 Nome: (213618/4) ROSIMARA RODRIGUES DE AMORIM
 Cargo/Função: (12036) NIVEL SUPERIOR ASSISTENCIAL
 Un. Adm: (195685) HOSP. REG. DE RONDONOPOLIS IRMÃELZA GIOVANELLA
 A Partir de: 01/02/2021 Até

Processo N.: 115308/2013
 Nome: (243933/3) SIDNEY MARCOS AKERLEY
 Cargo/Função: (12054) CONDUTOR DE AMBULANCIA
 Un. Adm: (197041) COORD. DO SERV. DE ATEND. MOVEL DE URGENCIA - SAMU
 A Partir de: 01/02/2021 Até

Processo N.: 607310/2017
 Nome: (264406/3) SILVANIA ALVES DOS SANTOS
 Cargo/Função: (4946) PROFIS TEC NIV MEDIO SERV SAUDE SUS
 Un. Adm: (192724) GER. DO SERV. DE VERIFICACAO DE OBITOS
 A Partir de: 01/02/2021 Até

Processo N.: 607317/2017
 Nome: (124218/8) SILVIO LUIZ SOARES
 Cargo/Função: (4946) PROFIS TEC NIV MEDIO SERV SAUDE SUS
 Un. Adm: (192724) GER. DO SERV. DE VERIFICACAO DE OBITOS
 A Partir de: 01/02/2021 Até

Processo N.: 102501/2018
 Nome: (123357/6) SONIA MARCIA DE MIRANDA
 Cargo/Função: (4946) PROFIS TEC NIV MEDIO SERV SAUDE SUS
 Un. Adm: (192724) GER. DO SERV. DE VERIFICACAO DE OBITOS
 A Partir de: 01/02/2021 Até

PUBLICADA, REGISTRADA, CUM-SE.
 Cuiabá-MT, 09 de Fevereiro de 2021.
 Gilberto Gomes de Figueiredo
 Secretário de Estado de Saúde

ADMINISTRAÇÃO INDIRETA

UNEMAT

UNIVERSIDADE DO ESTADO DE MATO GROSSO

BOLETIM DE PESSOAL/UNEMAT/00038/2021 DE: 10/02/2021

O Reitor-Presidente da FUNEMAT no uso de suas atribuições que lhes são conferidas por lei,

Resolve: DEFERIR
 Evento: LICENÇA A GESTANTE/SEGURADO INSS

Processo N.: 42186/2021
 Nome: (270936/3) ITALA PARIS DE SOUZA
 Cargo/Função: (11802) PROFESSOR UNEMAT LC 534/2014
 Un. Adm: (206415) FACULD. DE CIENCIAS DA SAUDE
 A Partir de: 26/11/2020 Até 24/05/2021

Processo N.: 42206/2021
 Nome: (294678/1) WILMA NERES DA SILVA CAMPOS
 Cargo/Função: (11802) PROFESSOR UNEMAT LC 534/2014
 Un. Adm: (054771) GABINETE DE DIRECAO
 A Partir de: 18/11/2020 Até 16/05/2021

PUBLICADA, REGISTRADA, CUM-SE.
 Cuiabá-MT, 09 de Fevereiro de 2021.
 Rodrigo Bruno Zanin
 Reitor-Presidente da FUNEMAT

BOLETIM DE PESSOAL/UNEMAT/00039/2021 DE: 10/02/2021

O Reitor-Presidente da FUNEMAT no uso de suas atribuições que lhes são conferidas por lei,

Resolve: DEFERIR
 Evento: LICENÇA PARA TRATAMENTO DE SAUDE

Processo N.:
 Nome: (236446/2) ANDRE CARLOS FIORI
 Cargo/Função: (11905) AGENTE UNIVERSITARIO LC 321
 Un. Adm: (058165) DIVISAO DE MATERIAL E PATRIMONIO
 A Partir de: 04/01/2021 Até 13/01/2021

PUBLICADA, REGISTRADA, CUM-SE.
 Cuiabá-MT, 09 de Fevereiro de 2021.
 Rodrigo Bruno Zanin
 Reitor-Presidente da FUNEMAT

BOLETIM DE PESSOAL/UNEMAT/00040/2021
10/02/2021

DE:

O Reitor-Presidente da FUNEMT no uso de suas atribuições que lhes são conferidas por lei,

Resolve: DEFERIR

Evento: LICENÇA PREMIO - GOZO

Processo N.: 11473/2021

Nome: (118184/7) ALCENY LIBERIO DA SILVA
Cargo/Função: (11905) AGENTE UNIVERSITARIO LC 321
Quinquênio de Referência: 11/08/2014 Ate 10/08/2019
A Partir de: 12/07/2021 Até10/08/2021

Processo N.: 417562/2020

Nome: (80792/6) CARMEM ZIRR ARTUZO
Cargo/Função: (11802) PROFESSOR UNEMAT LC 534/2014
Quinquênio de Referência: 07/08/2011 Ate 06/08/2016
A Partir de: 09/08/2021 Até06/11/2021

Processo N.: 11482/2021

Nome: (113027/3) JORGE SILVEIRA DIAS
Cargo/Função: (11905) AGENTE UNIVERSITARIO LC 321
Quinquênio de Referência: 03/08/2010 Ate 02/08/2015
A Partir de: 20/09/2021 Até19/10/2021

Processo N.: 29118/2021

Nome: (56545/12) JOSE RICARTE DE LIMA
Cargo/Função: (11802) PROFESSOR UNEMAT LC 534/2014
Quinquênio de Referência: 09/08/2011 Ate 08/08/2016
A Partir de: 11/05/2021 Até08/08/2021

Processo N.: 24178/2021

Nome: (253401/1) JULIANA BENEVENUTO REIS
Cargo/Função: (11802) PROFESSOR UNEMAT LC 534/2014
Quinquênio de Referência: 21/02/2011 Ate 20/02/2019
A Partir de: 03/03/2021 Até31/05/2021

Processo N.: 25797/2021

Nome: (93376/6) NELSON ANTUNES DE MOURA
Cargo/Função: (11802) PROFESSOR UNEMAT LC 534/2014
Quinquênio de Referência: 29/08/2011 Ate 28/08/2016
A Partir de: 03/03/2021 Até31/05/2021

PUBLICADA, REGISTRADA, CUMPRÁ-SE.
Cuiabá-MT, 09 de Fevereiro de 2021.
Rodrigo Bruno Zanin
Reitor-Presidente da FUNEMT

BOLETIM DE PESSOAL/UNEMAT/00041/2021
10/02/2021

DE:

O Reitor-Presidente da FUNEMT no uso de suas atribuições que lhes são conferidas por lei,

Resolve: CONCEDER

Evento: LICENÇA PREMIO - CONCESSÃO

Processo N.: Dec. 90/2019

Nome: (85249/1) ROSANGELA MIRANDA MORIMOTO GUEDES
Quinquênio: 01/02/2015 Até 31/01/2020
Qtde Dias: 90

PUBLICADA, REGISTRADA, CUMPRÁ-SE.
Cuiabá-MT, 09 de Fevereiro de 2021.
Rodrigo Bruno Zanin
Reitor-Presidente da FUNEMT

MT SAÚDE

INSTITUTO MATO GROSSO SAÚDE

BOLETIM DE PESSOAL/MT SAUDE/00003/2021
10/02/2021

DE:

O Presidente do MT SAUDE no uso de suas atribuições que lhes são conferidas por lei,

Resolve: REMOVER

Evento: REMOCAO

Processo N.:

Nome: (256847/1) WALLACE DA SILVA BRITO
Cargo/Função: (6027) ANALISTA DESENV ECON SOCIAL L 10050
Para Un. Adm: (198021) GER. DE CONTROLE CADASTRAL
A Partir de: 04/01/2021

PUBLICADA, REGISTRADA, CUMPRÁ-SE.
Cuiabá-MT, 09 de Fevereiro de 2021.
Misma Thalita dos Anjos Coutinho
Presidente do MT SAUDE

INDEA

INSTITUTO DE DEFESA AGROPECUÁRIA

PORTARIA/INDEA/00017/2021
10/02/2021

DE:

O Presidente do INDEA no uso de suas atribuições que lhes são conferidas por lei,

Resolve: CONCEDER

Evento: Gratificação Artigo 15 da Lei Complementar nº550/2014

Processo N.: 570155/2016

Nome: (252644/1) DOLGLAS ALBINO DA SILVA
Função: LOTADO
Un. Adm: (186562) UNID. SETORIAL DE CORREICAO
A Partir de: 01/01/2021 Até31/01/2021

Processo N.: PROCESSO 570155/2016

Nome: (109771/1) PAULO HENRIQUE RODRIGUES ERNST
Função: LOTADO
Un. Adm: (186562) UNID. SETORIAL DE CORREICAO
A Partir de: 01/01/2021 Até31/01/2021

PUBLICADA, REGISTRADA, CUMPRÁ-SE.
Cuiabá-MT, 09 de Fevereiro de 2021.
Emanuele Gonçalves de Almeida
Presidente do INDEA

BOLETIM DE PESSOAL/INDEA/00052/2021
10/02/2021

DE:

O Presidente do INDEA no uso de suas atribuições que lhes são conferidas por lei,

Resolve: DEFERIR

Evento: LICENÇA PARA TRATAMENTO DE SAUDE

Processo N.:

Nome: (109744/1) CARLOS MAURO SCHWERZ
Cargo/Função: (3870) FISCAL EST DEF AGRO E FLORESTAL L9070
Un. Adm: (149250) UNID.LOCAL DE EXECUCAO DE CHAP. DOS GUIMARAES
A Partir de: 06/01/2021 Até03/04/2021

PUBLICADA, REGISTRADA, CUMPRÁ-SE.
Cuiabá-MT, 09 de Fevereiro de 2021.
Emanuele Gonçalves de Almeida
Presidente do INDEA

DETRAN

DEPARTAMENTO ESTADUAL DE TRÂNSITO

PORTARIA/DETRAN/00020/2021
10/02/2021

DE:

O Presidente do DETRAN no uso de suas atribuições que lhes são conferidas por lei,

Resolve: DESIGNAR

Evento: DESIGNAÇÃO EM SUBSTITUIÇÃO CARGO EM COMISSÃO/FUNÇÃO

Processo N.: cf e-mail Gerencia de Contratos

Nome: (49664/5) JOAO BOSCO DA SILVA
A Partir de: 17/02/2021 Até18/03/2021
Cargo/Função: (11622) DGA-8 SERVIDOR
Substituído: (225452/1) ADNA ARAUJO DE OLIVEIRA
Un. Adm: (184012) GER. DE CONTRATOS

PUBLICADA, REGISTRADA, CUMPRÁ-SE.
Cuiabá-MT, 09 de Fevereiro de 2021.
Gustavo Reis Lobo de Vasconcelos
Presidente do DETRAN

PORTARIA/DETRAN/00021/2021
10/02/2021

DE:

O Presidente do DETRAN no uso de suas atribuições que lhes são conferidas por lei,

Resolve: CONCEDER

Evento: LICENÇA PARA TRATAMENTO DE INTERESSE PARTICULAR

Processo N.: 88/2021

Nome: (225443/1) ADNA NANDELLE SILVA NAZARETH MARQUES
Cargo/Função: (5430) AGENTE DO SERVICO DE TRANSITO LC 505/13
Un. Adm: (103322) 3ºBARRA DO GARCAS
A Partir de: 17/02/2021 Até15/08/2021

PUBLICADA, REGISTRADA, CUMPRÁ-SE.
Cuiabá-MT, 09 de Fevereiro de 2021.
Gustavo Reis Lobo de Vasconcelos
Presidente do DETRAN

PORTARIA/DETRAN/00022/2021
10/02/2021

DE:

O Presidente do DETRAN no uso de suas atribuições que lhes são conferidas por lei,

Resolve: RETIFICAR

Evento: Gratificação Artigo 15 da Lei Complementar nº550/2014

Processo N.: Cf portaria nr 16/2021/CGE/MT
Nome: (229203/1) ALDEIR FERREIRA DA SILVA
Função: PRESIDENTE
Un. Adm: (183709) UNID. SETORIAL DE CORREICAO
A Partir de: 01/12/2020 Até31/12/2020

Processo N.: CF PORTARIA NR 16/2021/CGE/MT
Nome: (112334/3) CARLOS REINKE
Função: PRESIDENTE
Un. Adm: (183709) UNID. SETORIAL DE CORREICAO
A Partir de: 01/12/2020 Até31/12/2020

Processo N.: CF PORTARIA NR 16/2021/CGE/MT
Nome: (127445/1) CRISTIANO SCHMIDEL
Função: PRESIDENTE
Un. Adm: (183709) UNID. SETORIAL DE CORREICAO
A Partir de: 01/12/2020 Até31/12/2020

Processo N.: CF PORTARIA NR 16/2021/CGE/MT
Nome: (128636/1) EDWARD HENRIQUE LOPES DOS SANTOS
Função: PRESIDENTE
Un. Adm: (183709) UNID. SETORIAL DE CORREICAO
A Partir de: 01/12/2020 Até31/12/2020

Processo N.: cf portaria 16/2021/CGE/MT
Nome: (228909/1) JOAO HENRIQUE DOS SANTOS DE LIMA
Função: PRESIDENTE
Un. Adm: (183709) UNID. SETORIAL DE CORREICAO
A Partir de: 01/12/2020 Até31/12/2020

Processo N.: CF PORTARIA NR 16/2021/CGE/MT
Nome: (274261/1) MIZAEEL GOMES PEREIRA
Função: PRESIDENTE
Un. Adm: (183709) UNID. SETORIAL DE CORREICAO
A Partir de: 01/12/2020 Até31/12/2020

PUBLICADA, REGISTRADA, CUMpra-SE.
Cuiabá-MT, 09 de Fevereiro de 2021.
Gustavo Reis Lobo de Vasconcelos
Presidente do DETRAN

BOLETIM DE PESSOAL/DETRAN/00075/2021
10/02/2021

DE:

O Presidente do DETRAN no uso de suas atribuições que lhes são conferidas por lei,

Resolve: REMOVER

Evento: REMOCAO

Processo N.: 49990/2021
Nome: (246775/1) ANDERSON NUNES DE CARVALHO VIEIRA
Cargo/Função: (5430) AGENTE DO SERVICO DE TRANSITO LC 505/13
Para Un. Adm: (197343) COORD. DE HABILITACAO
A Partir de: 02/02/2021

PUBLICADA, REGISTRADA, CUMpra-SE.
Cuiabá-MT, 09 de Fevereiro de 2021.
Gustavo Reis Lobo de Vasconcelos
Presidente do DETRAN

MTPREV

MATO GROSSO PREVIDÊNCIA

BOLETIM DE PESSOAL/MT PREV/00011/2021
10/02/2021

DE:

O Diretor Presidente MT PREV no uso de suas atribuições que lhes são conferidas por lei,

Resolve: REMOVER

Evento: REMOCAO

Processo N.:
Nome: (258419/1) JEFERSON SILVA DE MATOS
Cargo/Função: (5365) TECNICO ADMINISTRATIVO L 10052
Para Un. Adm: (185434) GER. DE PROTOCOLO E ARQUIVO
A Partir de: 08/02/2021

PUBLICADA, REGISTRADA, CUMpra-SE.
Cuiabá-MT, 09 de Fevereiro de 2021.
Elliton Oliveira de Souza
Diretor Presidente MT PREV

LICITAÇÃO

SECRETARIAS

SEPLAG

SECRETARIA DE ESTADO DE PLANEJAMENTO E GESTÃO

AVISO CONTINUIDADE DE SESSÃO

PREGÃO ELETRÔNICO N.º 014/2020/SEPLAG

O Pregoeiro Oficial do Secretaria de Estado de Planejamento e Gestão, designado para o **Pregão Eletrônico nº. 014/2020/SEPLAG-MT**, cujo objeto é *Registro de Preços para futura e eventual contratação de empresa especializada em prestação de serviços contínuos de terceirização de mão-de-obra de Auxiliar de Administração, Recepcionista, Copeiro(a) e Oficial de Serviços Gerais para atender a demanda dos Órgãos/Entidades do Poder Executivo Estadual,*, vem a público informar que a Sessão de Pregão **terá continuidade no dia 11/02/2021** (quinta-feira) **às 09h00min** - horário de Cuiabá/Mato Grosso, para abertura de fase recursal exclusivamente para o lote 034.

Cuiabá-MT, 09 de fevereiro de 2021.

(Original assinado nos autos)

Murilo Nunes de Oliveira
Pregoeiro Oficial/SEPLAG

SEMA

SECRETARIA DE ESTADO DE MEIO AMBIENTE

AVISO DE LICITAÇÃO

PREGÃO ELETRÔNICO N.º. 027/2020/SEMA

ANTIGO 023/2019/SEMA

PROCESSO N.º 1322997/2019/SEMA

EXCLUSIVO PARA ME-EPP

A Secretaria de Estado de Meio Ambiente, neste ato representada por sua Pregoeira, no uso de suas atribuições torna público a divulgação do Edital, cujo objeto é a **"Aquisição de Vidrarias e Materiais de Consumo para o Laboratório, para a análise dos parâmetros físicos e químicos de qualidade da água, oriundos de água subterrânea, superficial e efluentes solicitados pelo Ministério Público, POLITEC e fiscalização da SEMA, bem como dos pontos da Rede Nacional de Monitoramento da Qualidade da Água"**. Que a sessão terá continuidade em 11/02/2021 as 14:00 (horário local).

Cuiabá - MT, 09 de fevereiro de 2021.

Original assinado

Bruna Carla Guarim da Silva
Pregoeira Oficial
SEMA/MT

SEDUC

SECRETARIA DE ESTADO DE EDUCAÇÃO

EXTRATO DA RESCISÃO BILATERAL DO 2º TERMO ADITIVO AO CONTRATO N.º. 029/2018

Origem: Proveniente do **Pregão Eletrônico nº. 006/2018/SEDUC-MT**, oriundo do **Processo nº. 483259/2017/SEDUC**.

Contratante: SECRETARIA DE ESTADO DE EDUCAÇÃO

Contratada: MULTITEC ELEVADORES LTDA. - EPP

Objeto: O presente tem por finalidade a **Rescisão Bilateral do 2º termo aditivo do contrato nº. 029/2018** cujo objeto é contratação de empresa especializada em prestação de serviços de manutenção, assistência técnica e fornecimento de peças em elevadores da marca THYSSENKRUPP,

instalada na antiga sede da Secretaria Estadual de Educação, produzindo os efeitos a partir da data de 21 de janeiro de 2021.

Fundamento Legal: Artigo 79, inciso II e 79 § 1º da Lei nº 8.666/93 e suas posteriores alterações e parecer nº 160/SGAC/PGE/2021 da Procuradoria Geral do Estado.

Cuiabá/MT, 05 de fevereiro de 2021.

ALAN RESENDE PORTO
Secretário de Estado de Educação

SECEL

SECRETARIA DE ESTADO DE CULTURA, ESPORTE E LAZER

SECRETARIA DE ESTADO DE CULTURA, ESPORTE E LAZER

AVISO DE ABERTURA DE LICITAÇÃO

PREGÃO ELETRÔNICO Nº. 001/2021/SECEL

PROCESSO N.º 255261/2019

A Secretaria de Estado de Cultura, Esporte e Lazer - SECEL/MT torna público que realizará licitação, tendo por objeto a Contratação de empresa especializada na prestação de serviços contínuos de limpeza, tratamento, conservação e manutenção da piscina olímpica localizada no Complexo Poliesportivo Aecim Tocantins, com fornecimento de mão de obra, materiais, equipamentos, ferramentas e utensílios.

LANÇAMENTO E ENVIO DE PROPOSTAS NO SIAG: entre os dias **10/02/2021 a 23/02/2021**, período integral, sendo que, excepcionalmente no dia **23/02/2021**, as propostas somente poderão ser encaminhadas até às **08h45min - Horário local (Cuiabá/MT)**.

DATA DE ABERTURA DA SESSÃO E PROPOSTAS: no dia **23/02/2021 às 09h00min - Horário local (Cuiabá/MT)**, através do site www.gestao.mt.gov.br - link: <https://aquisicoes.gestao.mt.gov.br>

AQUISIÇÃO DO EDITAL: Portal de Aquisições: <https://aquisicoes.gestao.mt.gov.br> e cultura.mt.gov.br/editais. E ainda, estará disponível para consulta o processo físico na Secretaria de Cultura, Esporte e Lazer - SECEL/MT, na Avenida José Monteiro de Figueiredo, 510, Bairro Duque de Caxias, CEP 78043-300, de segunda à sexta-feira em horário de expediente. No caso de dúvidas, os interessados poderão entrar em contato pelo telefone: (65) 3613-0237.

Esclarecimentos pelo e-mail: licitacao@secel.mt.gov.br

Cuiabá - MT, 09 de fevereiro de 2021.

Priscila Alves Shiroma
Pregoeira Oficial
Portaria nº 097/2020/SECEL

ADMINISTRAÇÃO INDIRETA

JUCEMAT

JUNTA COMERCIAL

EXTRATO 1º TERMO ADITIVO AO CONTRATO Nº 002/2020/JUCEMAT CONTRATADA: CLARO S/A, CNPJ: 40.432.544/0001-47.

CONTRATANTE: JUNTA COMERCIAL DO ESTADO DE MATO GROSSO - JUCEMAT.

OBJETO: O presente Termo Aditivo tem por objeto a prorrogação do prazo de vigência do contrato por mais 12 meses, com fulcro no inciso II do artigo 57 da Lei Federal 8.666/1993.

VIGÊNCIA: O presente Termo Aditivo tem vigência a partir de 03/02/2021 à 02/02/2022.

RATIFICAÇÃO: Ficam inalteradas as demais cláusulas do instrumento primitivo.

DATA DE ASSINATURA: 19 de Janeiro de 2020.

ASSINAM: Pela Contratante, Helio Tito Simões de Arruda. Pela Contratada, Osmeiri Rodrigues.

DETRAN

DEPARTAMENTO ESTADUAL DE TRÂNSITO

DEPARTAMENTO ESTADUAL DE TRÂNSITO

AVISO DE LICITAÇÃO

PREGÃO ELETRÔNICO Nº 06/2021/DETRAN/MT

O DETRAN-MT, por meio da Comissão, nomeada pela Portaria nº 537/2020/GP/DETRAN/MT de 04 de novembro de 2020, com publicação no Diário Oficial em 05 de novembro de 2020, torna público para conhecimento dos interessados o **Pregão Eletrônico nº 06/2021/DETRAN/MT**.

OBJETO: Contratação de empresa para fornecimento de materiais permanentes, visando atender as necessidades do Departamento Estadual de Trânsito - Detran/MT, do Batalhão da Polícia Militar de Trânsito Urbano e Rodoviário e da Delegacia Especializada de Roubo e Furtos de Veículos.

LANÇAMENTO E ENVIO DAS PROPOSTAS NO SIAG: das 08h00min do dia 10/02/2021 até às 08h00min do dia 25/02/2021 (horário local).

ABERTURA DAS PROPOSTAS: 25/02/2021 ÀS 08h30min (horário local).

RETIRADA DO EDITAL: <http://www.seplag.mt.gov.br/> - link: Portal de Aquisições: <https://aquisicoes.seplag.mt.gov.br/> ou no Portal de Transparência do Detran - <https://www.detrans.mt.gov.br/web/detrans-transparencia/pregao>.

INFORMAÇÕES: (0**65)3615-4757/4791 ou no endereço Av. Paiaguás, nº 1000, Res. Paiaguás, Cuiabá-MT, ou via e-mail: licitacoes@detrans.mt.gov.br.

Cuiabá-MT, 09 de fevereiro de 2021.

MAIKO FRAIDA FERREIRA
Pregoeiro
DETRAN/MT

MT PAR

MT PARTICIPAÇÕES E PROJETOS S.A.

TERMO DE ADJUDICAÇÃO E HOMOLOGAÇÃO

LICITAÇÃO MT-PAR Nº 001/2020/MTPAR

O Diretor Presidente da MT Participações e Projetos S.A - MT-PAR, no uso de suas atribuições, **ADJUDICA E HOMOLOGA O LOTE ÚNICO** da Licitação MT-PAR Nº 001/2020/MTPAR, processo administrativo nº 361102/2020, o qual tem por objeto a contratação de empresa especializada nos serviços de elaboração de projetos básicos e executivo para infraestrutura de estação e redução de pressão e ramais de distribuição de Gás Natural em PEAD, Aço e Poliamida, no Distrito Industrial de Cuiabá/MT.

LOTE ÚNICO						
ITEM	UNIDADE	QTD	VALOR UNITÁRIO	VALOR TOTAL	EMPRESA VENCEDORA	RESULTADO
1	SERVIÇO	01	R\$ 713.673,00	R\$ 713.673,00	LIMA & TORRES ENGENHARIA E CONSULTORIA LTDA - EPP, CNPJ: 09.148.179/0001-01	ADJUDICADO E HOMOLOGADO

Cuiabá, 09 de fevereiro de 2021.

WENER SANTOS
Diretor Presidente
MT Participações e Projetos S.A - MT-PAR

PROCURADORIA GERAL DE JUSTIÇA

RESULTADO DE LICITAÇÃO

A **PROCURADORIA GERAL DE JUSTIÇA DO ESTADO DE MATO GROSSO**, por intermédio do seu Pregoeiro Oficial, designado pela Portaria nº 140/2020-PGJ/MP-MT, de 02 de março de 2020, publicada no DOE/MPMT do dia 04 de março de 2020, torna público o resultado da licitação, conforme abaixo:

Processo Administrativo	20.14.0001.0009392/2019-15						
Edital	114/2020						
Modalidade	Pregão Eletrônico						
Data da abertura e julgamento	14/01/2021 às 09h30min						
Objeto: CONTRATAÇÃO DE EMPRESA ESPECIALIZADA NO FORNECIMENTO DE PEÇAS E INSTALAÇÃO PARA IMPLANTAÇÃO DA ESCOLA INSTITUCIONAL DO MINISTÉRIO PÚBLICO DO ESTADO DE MATO GROSSO, CONFORME ESPECIFICAÇÕES E QUANTIDADES CONSTANTES NO TERMO DE REFERÊNCIA - ANEXO I DESTE EDITAL.							
GRUPO	ITEM	DESCRIÇÃO	EMPRESA VENCEDORA	UND	QTD	VALOR (R\$)	
						UNITÁRIO	TOTAL
01	01	SMART TV LED 43" 43RU7100 Ultra HD 4K com Conversor Digital 3 HDMI 2 USB Wi-Fi Hdr Premium Controle Remoto Único e Bluetooth Modelo de Referência: Samsung UHD TV 4K	FRACASSADO	un	01	R\$ 0,00	R\$ 0,00
	02	Púlpito de acrílico 6,0mm modelo SEVILHA - Cristal Altura: 1,15 cm Largura: 50 cm Profundidade: 35 cm 6.0mm Modelo de referência: Pulpito de Acrílico transparente SEVILHA para Igreja e Eventos	FRACASSADO	un	01	R\$ 0,00	R\$ 0,00
	03	SMART TV 55" Smart TV LED 55" Samsung Ultra HD 4k 55NU7100 com Conversor Digital 3 HDMI 2 USB Wi-Fi Solução Inteligente de Cabos HDR Premium Smart Tizen Modelo de Referência: Samsung UHD TV 4K	FRACASSADO	un	01	R\$ 0,00	R\$ 0,00
	04	Suporte articulado para TV Suporte Articulado indicado para TVs 3D/LCD/LED para televisores de 32 a 75.	FRACASSADO	un	01	R\$ 0,00	R\$ 0,00
	05	Pedestal para TV Pedestal para Tv 32 a 75. Rack de chão com rodízios A06V6. Bandeja de apoio para Dvd player, Blu-Ray, Notebook. Bandeja superior de apoio para Webcam / Equipamentos Policom. Compatibilidade: TVs Led/Lcd/ Plasma/3D de 32" a 75" com peso até 45kg.	VC COMERCIO EIRELI CNPJ 31.472.148/0001-52	un	01	R\$ 850,00	R\$ 850,00
	06	Switcher de vídeo para produção ao vivo Total de Entradas de Vídeo: 4 do tipo HDMI Total de Saídas: 2 (1 HDMI e 1 USB-C 3.1) Total de Saídas Auxiliares:1 Total de Entradas de Áudio: 2 x miniconectores estéreo tipo jack de 3,5 mm. Ressincronização das entradas de vídeo e conversores de taxa de quadro e formato em todas as 4 entradas HDMI. Software de controle incluso Modelo de Referência: Blackmagic ATEM Mini	FRACASSADO	un	01	R\$ 0,00	R\$ 0,00
	07	Cabo Conversor VGA para HDMI com Áudio USB - Interfaces de entrada: VGA - Interface de saída: HDMI Resoluções VGA: 720p, 1080i e 1080p Adaptador compacto alimentado via USB (incluso)	FRACASSADO	un	02	R\$ 0,00	R\$ 0,00
	08	Projektor para Data-Show Tipo de tela Matriz ativa TFT de poli-silício. Resolução: 1920 x 1200 pixels (WUXGA) Reprodução de cores Full color, até 1 bilhão de cores Brilho em modo de consumo de energia Normal ou Intertrava de Temp: Emissão de luz branca: 4000 lúmens (padrão ISO 21118), Emissão de luz colorida: 4000 lúmens Métodos de projeção Frontal, traseira, montado no teto com lente zoom 1:1.8 Resolução para Sinais de entrada em conectores HDMI e DisplayPort: VGA 60 640 x 480, SVGA 60 800 x 600, Formato de vídeo Taxa de atualização (em Hz) Resolução (em pixels), XGA 60 1024 x 768, WXGA 60 1280 x 768, 60 1280 x 800, 60 1366 x 768, WXGA+ 60 1440 x 900, WXGA++ 60 1600 x 900, WSXGA+ 60 1680 x 1050, SXGA 60 1280 x 960, 60 1280 x 1024, SXGA+ 60 1400 x 1050, UXGA 60 1600 x 1200, WUXGA2, 3 60 1920 x 1200, SDTV (480i/5, /480p) 60 720 x 480, SDTV (576i/5, /576p) 50 720 x 576, HDTV (720p) 50/60 1280 x 720, HDTV (1080i) 50/60 1920 x 1080, HDTV (1080p) 245, /305, /50/60 1920 x 1080 Cor branco Modelo de Referência: EPSON Modelo POWERLITE 4855WU ou superior	FRACASSADO	un	02	R\$ 0,00	R\$ 0,00

02	09	Duplicador de imagens/vídeo (Splitter)1x4 1 entrada HDMI para 4 saídas HDMI. Distância do cabo de entrada HDMI: mínimo de 15 metros. Distância do cabo de saída HDMI: mínimo 25 metros. Modelo de Referência: SUMAY SM-SP04 ou superior	FRACASSADO	un	01	R\$ 0,00	R\$ 0,00
	10	Sistema sem fio com microfone de lapela duplo Qualidade de áudio profissional, configuração simples e intuitiva. Seleção de frequência manual e automática (localiza a melhor frequência aberta em caso de interferência) Resposta de frequência: 60Hz - 15kHz Conectores de saída: 2 XLR x 2 1/4 (P10) Receptor: UHF Alimentação: 2 pilhas AA A faixa de frequência utilizada pelo sistema deverá obedecer as normas disciplinadas pelo Ato nº 14.448 de 04 de dezembro de 2017 da Anatel. Deverá possuir selo de autorização da Anatel. Modelo de referência: Sistema sem Fio com Microfone de Lapela 2 canais Shure BLX188/CVL ou superior		un	01	R\$ 0,00	R\$ 0,00
	11	Sistema de microfone sem fio duplo Qualidade de áudio profissional, configuração simples e intuitiva. Seleção de frequência manual e automática (localiza a melhor frequência aberta em caso de interferência) Transdutor: Dinâmico Polaridade: Cardióide Diafragma: Médio Resposta de frequência: 60Hz - 15kHz Conectores de saída: 2 XLR x 2 1/4 (P10) Receptor: UHF Alimentação: 2 pilhas AA A faixa de frequência utilizada pelo sistema deverá obedecer as normas disciplinadas pelo Ato nº 14.448 de 04 de dezembro de 2017 da Anatel. Deverá possuir selo de autorização da Anatel. Modelo de referência: Kit Microfone sem Fio Shure BLX288/PG58 ou superior		un	01	R\$ 0,00	R\$ 0,00
	12	Amplificador de potência 2 canais Potências de saída: Potência Total - 2 OHMS 2000 W Potência por Canal - 2 OHMS 1000 W Potência Total - 4 OHMS 1200 W Potência por Canal - 4 OHMS 600 W Potência Total - 8 OHMS 720 W Potência por Canal - 8 OHMS 360 W Resposta de frequência: 20 a 20 kHz Modelo de referência: Audio Leader AL 2.0 ou superior		un	01	R\$ 0,00	R\$ 0,00
	13	Caixa de auto falantes para embutir Potência: 120 W Impedância Nominal: 8 Ohms Sensibilidade: 89dB@1W/m Resposta de frequência: 40Hz - 20kHz Dimensões aproximadas (A x L x P): 229 mm x 156 mm x 140 mm Cor branca. Modelo de Referência: JBL C16S ou superior		un	08	R\$ 0,00	R\$ 0,00
	14	Suporte para projetor multimídia com braço telescópico. Estrutura em aço carbono. Base giratória de 360°. Angulo de inclinação de 90°. Raio de fixação para projetor variável de 7,5cm a 40cm. Regulável até 120 cm de altura com acessórios. Passa cabos interno. Acabamento com pintura epóxi na cor branca ou preta. Modelo de Referência Suporte: ASU-002 ou superior Modelo de Referência Braço Telescópico: AET-003 ou superior		un	02	R\$ 0,00	R\$ 0,00
	15	Tela de Projeção elétrica, 106 ", com 01 controle fixo e 01 remoto, acionamento por controle remoto multi-funcional, tecido branco com verso preto, estojo metálico com pintura eletrostática, na cor branca, tensão 110 V, parada em qualquer ponto do abrir/fechar da tela. Modelo de Referência: Nardelli NEL-018 ou superior		un	02	R\$ 0,00	R\$ 0,00
	16	Moldura de acabamento para forro em alumínio com pintura branca. Modelo de Referência: Nardelli AMF-012 ou superior		un	02	R\$ 0,00	R\$ 0,00
	17	Cabo HDMI 2.0, padrão 19xAWG26 ~ 30 de alta pureza, Blindagem de trança de alta densidade, anti-interferência sem blindagem do núcleo de ferrite. Alta velocidade, alta definição, Velocidade da Largura de Banda: 18 Gbps Resolução: suporte para 2K * 4K Suporte: dualscreen display, 4 fluxos de áudio. Material: cobre sem oxigênio. Tamanho: 2 metros		un	03	R\$ 0,00	R\$ 0,00
	18	Cabo HDMI 2.0, padrão 19xAWG26 ~ 30 de alta pureza, Blindagem de trança de alta densidade, anti-interferência sem blindagem do núcleo de ferrite. Alta velocidade, alta definição, Velocidade da Largura de Banda: 18 Gbps Resolução: suporte para 2K * 4K Suporte: dualscreen display, 4 fluxos de áudio. Material: cobre sem oxigênio. Tamanho: 20 metros		un	03	R\$ 0,00	R\$ 0,00
	19	Cabo HDMI 2.0, padrão 19xAWG26 ~ 30 de alta pureza, Blindagem de trança de alta densidade, anti-interferência sem blindagem do núcleo de ferrite. Alta velocidade, alta definição, Velocidade da Largura de Banda: 18 Gbps Resolução: suporte para 2K * 4K Suporte: dualscreen display, 4 fluxos de áudio. Material: cobre sem oxigênio. Tamanho: 15 metros		un	01	R\$ 0,00	R\$ 0,00
	20	Cabo de áudio montado para ligação PC à mesa de som Conexões P2 estéreo para 2 P10 mono Tamanho: 3 metros		un	02	R\$ 0,00	R\$ 0,00
	21	CANALETA DUPLA, EM ALUMÍNIO, 73X25MM, E DIVISOR DE SEPTO (REF. DUTOTEC DT-12241.00), COM TAMPA RANHURA LONGITUDINAL (REF. DUTOTEC DT-15040.00 OU EQUIV.)		metro	11	R\$ 0,00	R\$ 0,00

22	TAMPA TERMINAL EM PLÁSTICO ABS/PVC, PARA CANALETA EM ALUÍMINIO 25MM, REF. DUTOTEC OU EQUIVALENTE	un	03	R\$ 0,00	R\$ 0,00
23	CAIXA DE DERIVAÇÃO TIPO "X" 125X125X40MM, PARA CANALETA, EM ALUMINIO, D 25MM,(REF. DUTOTEC DT-52240.00) INCLUSIVE BLINDAGEM ELETROMAGNÉTICA, (REF. DUTOTEC DT-53999.00)	un	02	R\$ 0,00	R\$ 0,00
24	ADAPTADOR DE ELETRODUTO 3X1 PARA CANALETA EXTERNA (REF. DUTOTEC DT 47340.00 OU EQUIV.)	un	03	R\$ 0,00	R\$ 0,00
25	TAMPÃO 1" POL PARA ADAPATADOR DE ELETRODUTO 3X1 (REF. DT 48099.00)	un	05	R\$ 0,00	R\$ 0,00
26	ELETRODUTO DE AÇO GALVANIZADO, CLASSE SEMI PESADO, DN 32 MM (1 1/4")	metro	45	R\$ 0,00	R\$ 0,00
27	CURVA 90 GRAUS, PARA ELETRODUTO, EM AÇO GALVANIZADO ELETROLITICO, DIAMETRO DE 32 MM (1 1/4")	un	10	R\$ 0,00	R\$ 0,00
28	CAIXA DE SOBREPOR PARA SISTEMA DE CANALETA SENDO 3 MÓDULOS (REF. DUTOTEC DT 64444.10 OU EQUIV.) , DE: 1X BLOCO CEGO (REF. DUTOTEC DX 9920.00 OU EQUIV.), 2X BLOCO HDMI (REF. DUTOTEC DX99265.00 OU EQUIV.)	un	02	R\$ 0,00	R\$ 0,00
29	CAIXA DE SOBREPOR PARA SISTEMA DE CANALETA SENDO 3 MÓDULOS (REF. DUTOTEC DT 64444.10 OU EQUIV.) , DE: 3X TOMADA 2P+T 10A (REF. DUTOTEC DX-99230.10 OU EQUIV.)	un	01	R\$ 0,00	R\$ 0,00
30	CAIXA DE SOBREPOR PARA SISTEMA DE CANALETA SENDO 3 MÓDULOS (REF. DUTOTEC DT 64444.10 OU EQUIV.) , DE: 1X BLOCO CEGO DUPLO (REF. DUTOTEC DX-99280.00 OU EQUIV.), 1X BLOCO CEGO (REF. DUTOTEC DX 9920.00 OU EQUIV.)	un	01	R\$ 0,00	R\$ 0,00
21	CAIXA DE SOBREPOR PARA SISTEMA DE CANALETA SENDO 3 MÓDULOS (REF. DUTOTEC DT 64444.10 OU EQUIV.) , DE: 1X BLOCO CEGO DUPLO (REF. DUTOTEC DX-99280.00 OU EQUIV.), 1X BLOCO HDMI (REF.DUTOTEC DX99265.00 OU EQUIV.)	un	10,60	R\$ 0,00	R\$ 0,00
32	CONECTOR HDMI PARA MÓDULO	un	06	R\$ 0,00	R\$ 0,00
33	EXTENSÃO DE FORÇA CONFECCIONADA COMPOSTA DE: 1X CONECTOR BORNE PARA POTENCIA DUPLO MDP, 1 PLUG. MACHO 2 POLOS 10A (REF. FAME OU EQUIV.) E 1,5 METROS DE CABO PARALELO 2,5MM	un	02	R\$ 0,00	R\$ 0,00
34	Cabo de áudio balanceado Cabo de microfone balanceado com liga de cobre OFHC (Isento de Oxigênio), blindagem trançada + fita de alumínio, bitola 0,30mm²/22AWG. Modelo de Referência: SANTO ANGELO SC30 ou superior	metro	25	R\$ 0,00	R\$ 0,00
35	Conectores XLR fêmea, TRS de 1/4 de polegada, Bitola: 28 AWG de 3 polos de montagem rápida em painel sem utilização de chaves com acabamento externo banhados a níquel, com encaixe para solda e montagem rápida. Modelo de Referência: Amphenol ou superior	un	02	R\$ 0,00	R\$ 0,00
36	Conectores XLR macho, TRS de 1/4 de polegada, Bitola: 28 AWG de 3 polos de montagem rápida em fio de linha sem utilização de chaves com acabamento externo banhados a níquel, com encaixe para solda e montagem rápida. Modelo de Referência: Amphenol ou superior	un	09	R\$ 0,00	R\$ 0,00
37	Conectores XLR fêmea, TRS de 1/4 de polegada, Bitola: 28 AWG de 3 polos de montagem rápida em fio de linha sem utilização de chaves com acabamento externo banhados a níquel, com encaixe para solda e montagem rápida. Modelo de Referência: Amphenol ou superior	un	06	R\$ 0,00	R\$ 0,00
38	Conector P10 mono com acabamento externo banhados a níquel, com encaixe para solda e montagem rápida. Modelo de Referência: Amphenol ou superior	un	01	R\$ 0,00	R\$ 0,00
39	Serviço de montagem e instalação incluindo peças e acessórios e alterações de alvenaria como gesso, caneletas, instalação de cabos, plugs, conectores que se fizerem necessários para o funcionamento do sistema.	un	01	R\$ 0,00	R\$ 0,00
VALOR TOTAL				R\$ 850,00	

Valor Total: **R\$ 850,00 (oitocentos e cinquenta reais).**

Cuiabá/MT, 27 de janeiro de 2021.

THIAGO ATAÍDE DE OLIVEIRA RODRIGUES
Pregoeiro Oficial

TERMO DE HOMOLOGAÇÃO
PREGÃO ELETRÔNICO Nº 114/2020

A Procuradoria-Geral de Justiça do Estado de Mato Grosso, por intermédio do seu Pregoeiro Oficial, designado pela Portaria nº 140/2020-PGJ/MP-MT, de 02 de março de 2020, publicada no D.O.E. de 04 de Março de 2020, adjudicou o objeto do procedimento licitatório e a Subprocuradora-geral de Justiça Administrativa, no uso de suas atribuições e em conformidade com o contido nos autos do processo administrativo autuado sob o Gedoc nº 20.14.0001.0009392/2019-15, **HOMOLOGA** o resultado do procedimento licitatório Pregão Eletrônico nº 114/2020, o qual tem por objeto a **CONTRATAÇÃO DE EMPRESA ESPECIALIZADA NO FORNECIMENTO DE PEÇAS E INSTALAÇÃO PARA IMPLANTAÇÃO DA ESCOLA INSTITUCIONAL DO MINISTÉRIO PÚBLICO DO ESTADO DE MATO GROSSO, CONFORME ESPECIFICAÇÕES E QUANTIDADES CONSTANTES NO TERMO DE REFERÊNCIA - ANEXO I DESTA EDITAL.**, conforme consta no quadro Resultado de Licitação.

Cuiabá/MT, 08 de fevereiro de 2021.

EUNICE HELENA RODRIGUES DE BARROS
Subprocuradora-geral de Justiça Administrativa

RESULTADO DE LICITAÇÃO

A PROCURADORIA GERAL DE JUSTIÇA DO ESTADO DE MATO GROSSO, por intermédio do seu Pregoeiro Oficial, designado pela Portaria nº 140/2020-PGJ/MP-MT, de 02 de março de 2020, publicada no DOE/MPMT do dia 04 de março de 2020, torna público o resultado da licitação, conforme abaixo:

Processo Administrativo	20.14.0001.0002763/2020-30						
Edital	117/2020						
Modalidade	Pregão Eletrônico						
Data da abertura e julgamento	12/01/2021 às 09h30min						
Objeto: CONTRATAÇÃO DE EMPRESA ESPECIALIZADA PARA FORNECIMENTO, INSTALAÇÃO, CONFIGURAÇÃO E TESTES DE 04 (QUATRO) CONJUNTOS/KITS DE CONTROLE DE ACESSO PARA SEREM INSTALADOS EM PORTAS EXTERNAS NAS LATERAIS DA SEDE DAS PROMOTORIAS DE JUSTIÇA DA COMARCA DE CUIABÁ/MT.							
GRUPO	ITEM	DESCRIÇÃO	EMPRESA VENCEDORA	UND	QTD	VALOR (R\$)	
						UNITÁRIO	TOTAL
01	01	Placa controladora de acesso, responsável por realizar a integração entre o software de acesso e os periféricos (como leitoras de crachá, por exemplo), com no mínimo as seguintes características: ser compatível com o software de gerenciamento de controle de acesso utilizado pelo MPMT ou software a ser instalado pela empresa vencedora que seja capaz de reconhecer e importar os dados e equipamentos atuais e os novos; ser compatível com leitoras HID R10; ser compatível com protocolo TCP/IP; possuir proteção permanente dos dados da memória em falta de energia AC; interface de comunicação TCP/IP 10MBPS half ou superior; ser compatível com leitoras de proximidade (RFID), Smart Card Mifare (Contactless), código de barras e tarja magnética; possuir pictograma de acesso válido e negado; possuir Buzzer para indicação sonora.	AUSEC AUTOMACAO E SEGURANCA EIRELI CNPJ 05.775.314/0001-80	un	4	R\$ 1.717,65	R\$ 6.870,60
	02	Leitoras HID R10. Compatível com cartões inteligentes sem contato de 13,56 MHz; Protocolo Modo OSDP (Protocolo Aberto de Dispositivos Supervisionados) e Modos Wiegand ou Clock-and-Data.		un	8	R\$ 1.028,03	R\$ 8.224,24
	03	Fonte de alimentação 12V - 3A para controladora de acesso. Deverá ser utilizada a infraestrutura de fornecimento ininterrupto de energia elétrica do edifício a fim de alimentar os equipamentos.		un	4	R\$ 162,75	R\$ 651,00
	04	Cabo UTP Categoria 6. Características elétricas e desempenho testado em frequências de até 600 MHz; Possuir certificação de desempenho elétrica e flamabilidade pela UL ou ETL, conforme especificações da norma ANSI/TIA-568-C e aprovado para gigabit Ethernet pela ETL/SENKO; Marcação sequencial em pés ou metro; Suportar temperatura em operação de -20°C a 60°C, e suportar temperaturas de armazenamento ou fora de operação de -20°C a 80°C; Possuir identificação nas veias brancas dos pares correspondente a cada par; Possuir documentação que demonstre os testes das principais características elétricas em transmissões de altas velocidades; Ser do tipo Cabo Par Trançado, UTP (Unshielded Twisted Pair), 23AWGx4 pares, composto por condutores de cobre sólido, isolamento em poliolefina e capa externa em PVC não propagante a chama; Possuir classe de flamabilidade LSZH, com o correspondente da entidade Certificadora (UL) ou (ETL) impressa na capa; Possuir impresso na capa externa do cabo a marca do fabricante e sua respectiva categoria (cat.6).		m	120	R\$ 5,20	R\$ 624,00
	05	Módulo de relé com flat cable.		un	4	R\$ 293,01	R\$ 1.172,04
	06	Eletroímã KT755 com suporte para instalação nas portas de metal, o qual é responsável pelo bloqueio eletromecânico das portas.		un	4	R\$ 806,68	R\$ 3.226,72
	07	Serviço de instalação, configuração e testes.		serv	4	R\$ 1.429,26	R\$ 5.717,04
	08	Serviço de montagem de infraestrutura com materiais.		serv	4	R\$ 714,63	R\$ 2.858,52
VALOR TOTAL						R\$ 29.344,16	

Valor Total: **R\$ 29.344,16** (vinte e nove mil, trezentos e quarenta e quatro reais e dezesseis centavos).

Cuiabá/MT, 13 de janeiro de 2021.

ANTÔNIO EVANGELISTA DA COSTA
Pregoeiro Oficial

TERMO DE HOMOLOGAÇÃO
PREGÃO ELETRÔNICO Nº 117/2020

A Procuradoria-Geral de Justiça do Estado de Mato Grosso, por intermédio do seu Pregoeiro Oficial, designado pela Portaria nº 140/2020-PGJ/MP-MT, de 02 de março de 2020, publicada no D.O.E. de 04 de Março de 2020, adjudicou o objeto do procedimento licitatório e o Subprocurador-Geral de Justiça Administrativo, no uso de suas atribuições e em conformidade com o contido nos autos do processo administrativo autuado sob o Gedoc nº 20.14.0001.0002763/2020-30, **HOMOLOGA** o resultado do procedimento licitatório Pregão Eletrônico nº 117/2020, o qual tem por objeto a **CONTRATAÇÃO DE EMPRESA ESPECIALIZADA PARA FORNECIMENTO, INSTALAÇÃO, CONFIGURAÇÃO E TESTES DE 04 (QUATRO) CONJUNTOS/KITS DE CONTROLE DE ACESSO PARA SEREM INSTALADOS EM PORTAS EXTERNAS NAS LATERAIS DA SEDE DAS PROMOTORIAS DE JUSTIÇA DA COMARCA DE CUIABÁ/MT**, conforme consta no quadro Resultado de Licitação.

Cuiabá/MT, 09 de fevereiro de 2021.

EUNICE HELENA RODRIGUES DE BARROS
Subprocuradora-Geral d Justiça Administrativa

EXTRATO DE TERMO ADITIVO

Processo (Gedoc): 20.14.0001.0006311/2020-70. **Espécie:** 1º Termo Aditivo ao Acordo de Cooperação Técnica nº 03/2019. **Participes:** MINISTÉRIO PÚBLICO DO ESTADO DE MATO GROSSO, por intermédio da PROCURADORIA GERAL DE JUSTIÇA, CNPJ/MF nº 14.921.092/0001-57 e o TRIBUNAL DE CONTAS DO ESTADO DE MATO GROSSO, CNPJ nº 15.024.128/0001-62 **Objeto:** Prorrogação do prazo de vigência do Acordo de Cooperação Técnica nº 03/2019. **Prazo:** Prorroga-se o prazo de vigência por mais 12 (doze) meses, a partir de 07 de fevereiro de 2021. **Assinado:** Em Cuiabá/MT, 05 de fevereiro de 2021. **Assinam:** Eunice Helena Rodrigues de Barros - Subprocuradora-Geral de Justiça Administrativa, Guilherme Antônio Maluf - Conselheiro Presidente do Tribunal de Contas do Estado de Mato Grosso e Esther de Mello Menezes - Vice-Diretora da Escola Superior de Contas do TCE-MT.

DEFENSORIA PÚBLICA**EXTRATO DO 7º TERMO ADITIVO AO CONTRATO Nº 010.2011-DP/MT**

Locatária: DEFENSORIA PÚBLICA DO ESTADO DE MATO GROSSO.
Locador: ELEONIDE DA SILVA MATOS
Objeto: O presente termo aditivo objetiva prorrogar o prazo de vigência do Contrato nº 010/2011, por mais 24 (vinte e quatro) meses, bem como reajustar o valor do contrato em 1.697,78. (22,60%) conforme índice do IGPM, previsto na Cláusula Sétima do contrato 010/2011.
Fundamento Legal: no artigo 51, da Lei Federal nº 8.245/1991, bem como na Lei Federal 8.666/1993.
Data de Assinatura: 08/02/2021
Assinam: 1º Subdefensor Público-Geral - ROGÉRIO BORGES FREITAS, Proprietária do imóvel - ELEONIDE DA SILVA MATOS.

EXTRATO DO 6º TERMO ADITIVO AO CONTRATO Nº 053/2015-DP/MT

Locatária: DEFENSORIA PÚBLICA DO ESTADO DE MATO GROSSO.
Locador: MARIA ISABEL AMORIM PEREIRA PORTELA
Objeto: Prorrogar o prazo de vigência do Contrato nº 053/2015, por mais um período de 06 (seis) meses;
Fundamento Legal: artigo 51, da Lei Federal nº 8.245/1991, bem como na Lei Federal 8.666/1993.
Data de Assinatura: 09/02/2021
Assinam: 1º Subdefensor Público Geral do Estado - Rogério Borges Freitas, Locador - Maria Isabel Amorim Pereira Portela.

PORTARIA Nº 0213/2021/DPG

O DEFENSOR PÚBLICO-GERAL DO ESTADO DE MATO GROSSO, no uso das atribuições que lhe são conferidas pelo artigo 11, I, III e IX da Lei Complementar Estadual nº 146, de 29 de dezembro de 2003, bem como artigo 100 da Lei Complementar 80, de 12 de janeiro de 1994;

CONSIDERANDO a decisão proferida no Procedimento nº1358/2021;

RESOLVE:

Art. 1º DESIGNAR a Defensora Pública Shalimar Bencice e Silva para atuar como membra do Grupo de Atuação Estratégica em Direitos Coletivos da Defensoria Pública do Estado de Mato Grosso - GAEDIC IV - Pessoas em situação de rua.

Art. 2º Esta Portaria entra em vigor na data de sua publicação.

Cuiabá/MT, 09 de fevereiro de 2021.

CLODOALDO APARECIDO GONÇALVES DE QUEIROZ
 Defensor Público-Geral do Estado de Mato Grosso
 (original assinado)

PORTARIA Nº 0214/2021/DPG

O DEFENSOR PÚBLICO-GERAL DO ESTADO DE MATO GROSSO, no uso das atribuições que lhe são conferidas pelo artigo 11, I, III e IX da Lei Complementar Estadual nº 146, de 29 de dezembro de 2003, bem como artigo 100 da Lei Complementar 80, de 12 de janeiro de 1994;

CONSIDERANDO a decisão proferida no Procedimento nº1228/2021;

RESOLVE:

Art. 1º DESIGNAR o Defensor Público João Paulo Carvalho Dias para atuar como membro do Grupo de Atuação Estratégica em Direitos Coletivos da Defensoria Pública do Estado de Mato Grosso - GAEDIC IV - Pessoas em situação de rua.

Art. 2º Esta Portaria entra em vigor na data de sua publicação.

Cuiabá/MT, 09 de fevereiro de 2021.

CLODOALDO APARECIDO GONÇALVES DE QUEIROZ
 Defensor Público-Geral do Estado de Mato Grosso
 (original assinado)

PORTARIA Nº 0215/2021/DPG

O DEFENSOR PÚBLICO-GERAL DO ESTADO DE MATO GROSSO, no uso de suas atribuições institucionais conferidas pela Lei Orgânica da Defensoria Pública do Estado de Mato Grosso (Lei Complementar Estadual nº. 146, de 29 de dezembro de 2003);

CONSIDERANDO a decisão proferida no Procedimento nº12760/2020;

RESOLVE:

HOMOLOGAR o resultado da avaliação da Comissão de Avaliação de Estágio Probatório, com vistas à confirmação na carreira, após o vencimento do prazo legal, da seguinte servidora pública: **MÁRCIA REGINA RODRIGUES DE OLIVEIRA**.

Cuiabá-MT, 09 de fevereiro de 2021.

CLODOALDO APARECIDO GONÇALVES QUEIROZ
 Defensor Público-Geral do Estado de Mato Grosso
 (original assinado)

PORTARIA Nº 0216/2021/DPG

O DEFENSOR PÚBLICO-GERAL DO ESTADO DE MATO GROSSO, no uso de suas atribuições institucionais conferidas pela Lei Orgânica da Defensoria Pública (Lei Complementar Estadual nº. 146, de 29 de dezembro de 2003);

CONSIDERANDO o pedido de desligamento do Defensor Público Carlos Wagner Gobati de Matos constante do procedimento nº1397/2021;

RESOLVE:

Art. 1º. EXCLUIR o Defensor Público Carlos Wagner Gobati de Matos da função de membro do Grupo de Atuação Especial em Direitos Coletivos - GAEDIC II - Saúde, publicado por meio da portaria nº01215/2019/DPG, no Diário Oficial do Estado nº27622 no dia 31 de outubro de 2019.

Art. 2º. Esta Portaria entra em vigor na data de sua publicação, revogando disposições contrárias.

Cuiabá-MT, 09 de fevereiro de 2021.

CLODOALDO APARECIDO GONÇALVES DE QUEIROZ
 Defensor Público-Geral do Estado de Mato Grosso
 (original assinado)

RETIFICAÇÃO DA PORTARIA Nº 0124/2021/DPG

Objeto: RETIFICAR a Portaria nº 0124/2021/DPG de 22 de janeiro de 2021, publicada no Diário Oficial nº 27.921.

ONDE SE LÊ:

ANEXO II
 FERIADOS E PONTOS FACULTATIVOS DOS NÚCLEOS DO INTERIOR DO ESTADO
 SÃO JOSÉ DOS QUATRO MARCOS
 01/05 - Dia de São José
 12/05 - Feriado Municipal - Falecimento do Padre George Joseph Pierre Marie Martin
 15/06 - Aniversário do Município
 15/12 - Emancipação Política

LEIA-SE:

ANEXO II
 FERIADOS E PONTOS FACULTATIVOS DOS NÚCLEOS DO INTERIOR DO ESTADO
 SÃO JOSÉ DOS QUATRO MARCOS
 01/05 - Dia de São José
 12/05 - Feriado Municipal - Falecimento do Padre George Joseph Pierre Marie Martin
 15/06 - Aniversário do Município
 14/12 - Emancipação Política

Cuiabá/MT, 09 de fevereiro de 2021.

CLODOALDO APARECIDO GONÇALVES DE QUEIROZ
 Defensor Público-Geral do Estado de Mato Grosso
 (original assinado)



ESTADO DE MATO GROSSO
SECRETARIA DE ESTADO DE FAZENDA
SECRETARIA ADJUNTA DA CONTADORIA GERAL DO ESTADO - SACE/SEFAZ
FIPLAN - SISTEMA INTEGRADO DE PLANEJAMENTO, CONTABILIDADE E FINANÇAS



COMPARATIVO DA DESPESA AUTORIZADA COM A REALIZADA

Anexo 11 - Lei 4.320/64

10101 - DEFENSORIA PÚBLICA DO ESTADO DE MATO GROSSO

Dezembro/2020

NATUREZA DA DESPESA		DOTAÇÃO AUTORIZADA			REALIZADA	DIFERENÇA
CÓDIGO	TÍTULOS	CRÉD. ORÇAMENT. E SUPLEMENTARES	CRÉD. ESPECIAIS E EXTRAORDINÁRIOS	TOTAL		
300000000	DESPESA CORRENTE	166.800.517,23	0,00	166.800.517,23	159.274.693,36	-7.525.823,87
310000000	PESSOAL E ENCARGOS SOCIAIS	136.263.640,03	0,00	136.263.640,03	129.252.988,08	-7.010.651,95
319000000	Aplicações Diretas	129.530.116,03	0,00	129.530.116,03	124.519.464,08	-5.010.651,95
319001000	APOSENTADORIAS DO RPPS, RESERVA REMUNERADA E REFORMAS DOS MILITARES	0,00	0,00	0,00	3.669.724,18	3.669.724,18
319011000	VENCIMENTOS E VANTAGENS FIXAS - PESSOAL CIVIL	0,00	0,00	0,00	115.255.947,23	115.255.947,23
319093000	INDENIZACOES E RESTITUICOES	0,00	0,00	0,00	4.577.330,23	4.577.330,23
319094000	INDENIZACOES RESTITUICOES TRABALHISTAS	0,00	0,00	0,00	927.896,79	927.896,79
319096000	RESSARCIMENTO DE DESPESAS DE PESSOAL REQUISITADO	0,00	0,00	0,00	88.565,65	88.565,65
319100000	APLICAÇÃO DIRETA DECORRENTE DE OPERAÇÕES ENTRE ÓRGÃOS	6.733.524,00	0,00	6.733.524,00	4.733.524,00	-2.000.000,00
319113000	OBRIGACOES PATRONAIS	0,00	0,00	0,00	4.244.976,23	4.244.976,23
319196000	RESSARCIMENTO DE DESPESAS DE PESSOAL REQUISITADO	0,00	0,00	0,00	488.547,77	488.547,77
330000000	OUTRAS DESPESAS CORRENTES	30.536.877,20	0,00	30.536.877,20	30.021.705,28	-515.171,92
339000000	Aplicações Diretas	30.461.371,80	0,00	30.461.371,80	29.949.412,66	-511.959,14
339008000	OUTROS BENEFICIOS ASSISTENCIAIS DO SERVIDOR E DO MILITAR	0,00	0,00	0,00	23.266,76	23.266,76
339014000	DIARIAS - CIVIL	0,00	0,00	0,00	493.851,69	493.851,69
339030000	MATERIAL DE CONSUMO	0,00	0,00	0,00	483.536,95	483.536,95
339032000	MATERIAL DE DISTRIBUICAO GRATUITA	0,00	0,00	0,00	3.000,00	3.000,00
339033000	PASSAGENS E DESPESAS COM LOCOMOCAO	0,00	0,00	0,00	42.694,03	42.694,03
339035000	SERVICOS DE CONSULTORIA	0,00	0,00	0,00	182.000,00	182.000,00
339036000	OUTROS SERVICOS DE TERCEIROS - PESSOA FISICA	0,00	0,00	0,00	1.166.749,15	1.166.749,15
339037000	LOCACAO DE MAO-DE-OBRA	0,00	0,00	0,00	6.491.502,87	6.491.502,87
339039000	OUTROS SERVICOS DE TERCEIROS - PESSOA JURIDICA	0,00	0,00	0,00	6.434.070,95	6.434.070,95
339040000	Serviços de Tecnologia da Informação e Comunicação - Pessoa Jurídica	0,00	0,00	0,00	2.275.784,31	2.275.784,31
339046000	AUXILIO - ALIMENTACAO	0,00	0,00	0,00	3.071.118,09	3.071.118,09
339047000	OBRIGACOES TRIBUTARIAS CONTRIBUTIVAS	0,00	0,00	0,00	16.590,42	16.590,42
339049000	AUXILIO-TRANSPORTE	0,00	0,00	0,00	5.743.986,52	5.743.986,52
339092000	DESPESAS DE EXERCICIOS ANTERIORES	0,00	0,00	0,00	74.786,96	74.786,96
339093000	INDENIZACOES E RESTITUICOES	0,00	0,00	0,00	3.446.473,96	3.446.473,96
339100000	APLICAÇÃO DIRETA DECORRENTE DE OPERAÇÕES ENTRE ÓRGÃOS	75.505,40	0,00	75.505,40	72.292,62	-3.212,78
339140000	Serviços de Tecnologia da Informação e Comunicação - Pessoa Jurídica	0,00	0,00	0,00	71.914,44	71.914,44
339147000	OBRIGACOES TRIBUTARIAS CONTRIBUTIVAS	0,00	0,00	0,00	378,18	378,18
400000000	DESPESA CAPITAL	2.965.829,81	0,00	2.965.829,81	2.963.083,61	-2.746,20
440000000	INVESTIMENTOS	2.965.829,81	0,00	2.965.829,81	2.963.083,61	-2.746,20
449000000	Aplicações Diretas	2.965.829,81	0,00	2.965.829,81	2.963.083,61	-2.746,20
449052000	EQUIPAMENTOS E MATERIAL PERMANENTE	0,00	0,00	0,00	2.963.083,61	2.963.083,61
TOTAL GERAL		169.766.347,04	0,00	169.766.347,04	162.237.776,97	-7.528.570,07

ELIETE DO CARMO FRACARO ABDALLA
GERENTE DE CONTABILIDADE
CONTADOR CRC Nº MT 011695/O-8



ESTADO DE MATO GROSSO
SECRETARIA DE ESTADO DE FAZENDA
SECRETARIA ADJUNTA DA CONTADORIA GERAL DO ESTADO - SACE/SEFAZ
FIPLAN - SISTEMA INTEGRADO DE PLANEJAMENTO, CONTABILIDADE E FINANÇAS



Anexo 10 - Comparativo da Receita Orçada com a Arrecadada

10101 - DEFENSORIA PÚBLICA DO ESTADO DE MATO GROSSO

Dezembro/2020

CÓDIGO	DESCRIÇÃO	ORÇADO ATUALIZADO	ARRECADADA	DIFERENÇA	
				PARA MAIS	PARA MENOS
1.0.0.0.00.0.0.00	Receitas Correntes	10.853.020,28	11.650.383,50	797.363,22	0,00
1.2.0.0.00.0.0.00	Contribuições	8.745.261,53	10.435.021,79	1.689.760,26	0,00
1.2.1.0.00.0.0.00	Contribuições Sociais	8.745.261,53	10.435.021,79	1.689.760,26	0,00
1.2.1.8.00.0.0.00	Contribuições Sociais específicas de Estados, DF, Municípios	8.745.261,53	10.435.021,79	1.689.760,26	0,00
1.2.1.8.01.0.0.00	Contribuição do Servidor Civil para o Plano de Seguridade Social-CPSSS-Específico de EST/DF/MUN	8.745.261,53	10.435.021,79	1.689.760,26	0,00
1.2.1.8.01.1.0.00	CPSSS do Servidor Civil Ativo	87.514,10	0,00	0,00	-87.514,10
1.2.1.8.01.1.1.00	CPSSS do Servidor Civil Ativo-Principal	87.514,10	0,00	0,00	-87.514,10
1.2.1.8.01.1.1.07	Contribuição do Servidor Ativo Civil - Demais Fontes - Principal	87.514,10	0,00	0,00	-87.514,10
1.2.1.8.01.2.0.00	CPSSS do Servidor Civil Inativo	313.528,80	356.021,64	42.492,84	0,00
1.2.1.8.01.2.1.00	CPSSS do Servidor Civil Inativo-Principal	313.528,80	356.021,64	42.492,84	0,00
1.2.1.8.01.2.1.04	Contribuição do Servidor Inativo Civil-Demais Fontes-Principal	313.528,80	356.021,64	42.492,84	0,00
1.2.1.8.01.4.0.00	CPSSS Oriunda de Sentenças Judiciais-Servidor Civil Ativo	8.344.218,63	10.079.000,15	1.734.781,52	0,00
1.2.1.8.01.4.1.00	CPSSS Oriunda de Sentenças Judiciais-Servidor Civil Ativo	8.344.218,63	10.079.000,15	1.734.781,52	0,00
1.2.1.8.01.4.1.02	Contribuição do Servidor Ativo Civil-Oriunda de Sentenças Judiciais-Demais Fontes-Principal	8.344.218,63	10.079.000,15	1.734.781,52	0,00
1.3.0.0.00.0.0.00	Receita Patrimonial	971.327,39	440.295,41	0,00	-531.031,98
1.3.2.0.00.0.0.00	Valores Mobiliários	971.327,39	440.295,41	0,00	-531.031,98
1.3.2.1.00.0.0.00	Juros e Correção Monetária	118.807,23	107.152,08	0,00	-11.655,15
1.3.2.1.00.1.0.00	Remuneração de Depósitos Bancários	118.807,23	107.152,08	0,00	-11.655,15
1.3.2.1.00.1.1.00	Remuneração de Depósitos Bancários-Principal	118.807,23	107.152,08	0,00	-11.655,15
1.3.2.1.00.1.1.10	Receita de Aplicação Financeira Proveniente de Recursos Arrecadados de Convênio-Principal	776,87	0,00	0,00	-776,87
1.3.2.1.00.1.1.28	Outros Dep. Não Vinculados-Diversas Remunerações de Depósitos Bancários Não Vinculados-Poderes-Principal	118.030,36	107.152,08	0,00	-10.878,28
1.3.2.9.00.0.0.00	Outros Valores Mobiliários	852.520,16	333.143,33	0,00	-519.376,83
1.3.2.9.00.1.0.00	Outros Valores Mobiliários	852.520,16	333.143,33	0,00	-519.376,83
1.3.2.9.00.1.1.00	Outros Valores Mobiliários-Principal	852.520,16	333.143,33	0,00	-519.376,83
1.3.2.9.00.1.1.16	Receita de Aplicações Financeiras em Fundos de Renda Fixa-Principal	852.520,16	333.143,33	0,00	-519.376,83
1.7.0.0.00.0.0.00	Transferências Correntes	4.607,80	4.607,80	0,00	0,00
1.7.3.0.00.0.0.00	Transferências dos Municípios e de suas Entidades	4.607,80	4.607,80	0,00	0,00
1.7.3.8.00.0.0.00	Transferências dos Municípios - Específica de Estados, DF e Municípios	4.607,80	4.607,80	0,00	0,00
1.7.3.8.10.0.0.00	Transferência de Convênios dos Municípios e de Suas Entidades	4.607,80	4.607,80	0,00	0,00



ESTADO DE MATO GROSSO
SECRETARIA DE ESTADO DE FAZENDA
SECRETARIA ADJUNTA DA CONTADORIA GERAL DO ESTADO - SACE/SEFAZ
FIPLAN - SISTEMA INTEGRADO DE PLANEJAMENTO, CONTABILIDADE E FINANÇAS

**Anexo 10 - Comparativo da Receita Orçada com a Arrecadada**

10101 - DEFENSORIA PÚBLICA DO ESTADO DE MATO GROSSO

Dezembro/2020

CÓDIGO	DESCRIÇÃO	ORÇADO ATUALIZADO	ARRECADADA	DIFERENÇA	
				PARA MAIS	PARA MENOS
1.7.3.8.10.9.0.00	Outras Transferências de Convênios dos Municípios	4.607,80	4.607,80	0,00	0,00
1.7.3.8.10.9.1.00	Outras Transferências de Convênios dos Municípios-Principal	4.607,80	4.607,80	0,00	0,00
1.7.3.8.10.9.1.01	Outras Transferências de Convênios dos Municípios-Principal	4.607,80	4.607,80	0,00	0,00
1.9.0.0.00.0.0.00	Outras Receitas Correntes	1.131.823,56	770.458,50	0,00	-361.365,06
1.9.2.0.00.0.0.00	Indenizações, Restituições e Ressarcimentos	675.690,56	104.693,52	0,00	-570.997,04
1.9.2.2.00.0.0.00	Restituições	675.690,56	104.693,52	0,00	-570.997,04
1.9.2.2.99.0.0.00	Outras Restituições	675.690,56	104.693,52	0,00	-570.997,04
1.9.2.2.99.1.0.00	Outras Restituições	675.690,56	104.693,52	0,00	-570.997,04
1.9.2.2.99.1.1.00	Outras Restituições-Principal	675.690,56	104.693,52	0,00	-570.997,04
1.9.2.2.99.1.1.06	Restituições de Despesas Exercício Anterior, inclusive retorno de pag.-Principal	570.997,26	0,22	0,00	-570.997,04
1.9.2.2.99.1.1.48	Restituições de Despesas do Exerc. Anterior, Inclusive Retorno de Pagto-Demais Fontes-Principal	104.693,30	104.693,30	0,00	0,00
1.9.9.0.00.0.0.00	Demais Receitas Correntes	456.133,00	665.764,98	209.631,98	0,00
1.9.9.0.12.0.0.00	Encargos Legais pela Inscrição em Dívida Ativa e Receitas de ônus de Sucumbência	456.133,00	665.764,98	209.631,98	0,00
1.9.9.0.12.2.0.00	Ônus de Sucumbência	456.133,00	665.764,98	209.631,98	0,00
1.9.9.0.12.2.1.00	Ônus de Sucumbência-Principal	456.133,00	665.764,98	209.631,98	0,00
1.9.9.0.12.2.1.02	Recursos Destinados à Defensoria Pública-Principal	456.133,00	665.764,98	209.631,98	0,00
1.9.9.0.99.2.1.09	REPASSE DE DESTAQUE - CORRENTE	0,00	300.000,00	300.000,00	0,00
1.9.9.0.99.2.1.10	COTAS CORRENTES	136.144.148,00	165.665.645,94	29.521.497,94	0,00
1.9.9.0.99.2.1.11	COTAS DE APLICAÇÃO CORRENTES	0,00	570.997,26	570.997,26	0,00
2.9.9.0.00.1.1.05	COTAS DE CAPITAL	375.000,00	2.089.900,80	1.714.900,80	0,00
TOTAL		147.372.168,28	179.976.927,50	32.604.759,22	0,00



ESTADO DE MATO GROSSO
SECRETARIA DE ESTADO DE FAZENDA
SECRETARIA ADJUNTA DA CONTADORIA GERAL DO ESTADO - SACE/SEFAZ
FIPLAN - SISTEMA INTEGRADO DE PLANEJAMENTO, CONTABILIDADE E FINANÇAS

**DEMONSTRAÇÃO DA DÍVIDA FLUTUANTE**

Anexo 17 da Lei 4.320/64

10101 - DEFENSORIA PÚBLICA DO ESTADO DE MATO GROSSO

Exercício de 2020

TÍTULO	SALDO DO EXERCÍCIO R\$	MOVIMENTO NO EXERCÍCIO		SALDO PARA O EXERCÍCIO SEGUINTE R\$
		INSCRIÇÃO	BAIXA	
RESTOS A PAGAR				
Processados	6.579.276,47	0,00	6.255.667,22	323.609,25
De Exercícios Anteriores	6.579.276,47	0,00	6.255.667,22	323.609,25
Não Processados	3.631.848,91	5.106.106,51	3.630.873,91	5.107.081,51
De Exercícios Anteriores	3.631.848,91	0,00	3.630.873,91	975,00
Do Exercício	0,00	5.106.106,51	0,00	5.106.106,51
SUBTOTAL (I)	10.211.125,38	5.106.106,51	9.886.541,13	5.430.690,76
DEPÓSITOS E CONSIGNAÇÕES				
Depósitos	1.645.113,09	5.011.456,43	5.011.750,43	1.644.819,09
Depósitos a Identificar	33.603,69	1,20	1,20	33.603,69
Outros Depósitos de Curto Prazo	1.611.509,40	5.011.455,23	5.011.749,23	1.611.215,40
Consignações	2.781.000,24	3.196.187,31	2.769.609,49	3.207.578,06
Consignações do Exercício	0,00	3.196.187,31	0,00	3.196.187,31
Consignações de RP Processados de exercícios Anteriores	11.390,75	0,00	0,00	11.390,75
Consignações de RP Processados do exercício	2.769.609,49	0,00	2.769.609,49	0,00
SUBTOTAL (II)	4.426.113,33	8.207.643,74	7.781.359,92	4.852.397,15
TOTAL GERAL	14.637.238,71	13.313.750,25	17.667.901,05	10.283.087,91

QUADRO DE RESUMO

Cancelamento de Restos a Pagar Processado - Principal	294,00
Cancelamento de Restos a Pagar Não Processado - Principal	710.808,54
Baixa de Consignações de RP Não Processados	128.459,71
Cancelamento de Consignações de RP Processados	0,00
Cancelamento de Consignações de RP Não Processados	0,00

OBS: os cancelamentos de RP, assim como os cancelamentos das consignações e as baixas das consignações de RP Não Processados estão contidas nos respectivos itens e discriminados no resumo.

ELIETE DO CARMO FRACARO ABDALLA
GERENTE DE CONTABILIDADE
CONTADOR CRC Nº MT 011695/O-8



ESTADO DE MATO GROSSO
SECRETARIA DE ESTADO DE FAZENDA
SECRETARIA ADJUNTA DA CONTADORIA GERAL DO ESTADO - SACE/SEFAZ
FIPLAN - SISTEMA INTEGRADO DE PLANEJAMENTO, CONTABILIDADE E FINANÇAS

**DEMONSTRAÇÃO DAS VARIAÇÕES PATRIMONIAIS**

Anexo 15 - Lei 4.320/64

Unidade Orçamentária: 10101 - DEFENSORIA PÚBLICA DO ESTADO DE MATO GROSSO

Exercício de 2020

VARIAÇÕES PATRIMONIAIS QUANTITATIVAS			
	NE	Exercício Atual	Exercício Anterior
VARIAÇÕES PATRIMONIAIS AUMENTATIVAS		381.159.121,86	180.818.527,09
Impostos, Taxas e Contribuições de Melhoria		0,00	0,00
Impostos		0,00	0,00
Taxas		0,00	0,00
Contribuições de Melhoria		0,00	0,00
Contribuições		10.435.021,79	10.262.945,70
Contribuições Sociais		10.435.021,79	10.262.945,70
Contribuição de Intervenção no Domínio Econômico		0,00	0,00
Contribuições de Iluminação Pública		0,00	0,00
Contribuições de Interesse das Categorias Profissionais		0,00	0,00
Exploração e Venda de Bens, Serviços e Direitos		0,00	0,00
Venda de Mercadorias		0,00	0,00
Vendas de Produtos		0,00	0,00
Exploração de Bens e Direitos e Prestação de Serviços		0,00	0,00
Variações Patrimoniais Aumentativas Financeiras		167.716,67	2.342.332,86
Juros e Encargos de Empréstimos e Financiamentos Concedidos		0,00	0,00
Juros e Encargos de Mora		0,00	0,00
Variações Monetárias e Cambiais		0,00	0,00
Descontos Financeiros Obtidos		0,00	0,00
Remuneração de Depósitos Bancários e Aplicações Financeiras		107.152,08	1.715.523,33
Outras Variações Patrimoniais Aumentativas - Financeiras		60.564,59	626.809,53
Transferências e Delegações Recebidas		172.523.225,82	150.534.613,24
Transferências Intragovernamentais		172.511.759,12	150.532.688,24
Transferências Inter Governamentais		4.607,80	0,00
Transferências das Intituições Privadas		6.858,90	1.925,00
Transferências das Instituições Multigovernamentais		0,00	0,00
Transferências de Consórcios Públicos		0,00	0,00
Transferências do Exterior		0,00	0,00
Execução Orçamentária Delegada de Entes		0,00	0,00
Transferências de Pessoas Físicas		0,00	0,00
Outras Transferências e Delegações Recebidas		0,00	0,00
Valorização e Ganhos com Ativos e Desincorporação de Passivos		294,00	15.017.550,47
Reavaliação de Ativos		0,00	0,00
Ganhos com Alienação		0,00	0,00
Ganhos com Incorporação de Ativos por Descobertas e Nascimentos		0,00	10.576.001,69
Ganhos com Desincorporação de Passivos		294,00	4.441.548,78
Reversão de Redução ao Valor Recuperável		0,00	0,00
Outras Variações Patrimoniais Aumentativas		198.032.863,58	2.661.084,82
VPA a Classificar		0,00	0,00
Resultado Positivo de Participações		0,00	0,00
Reversão de Provisões e Ajustes de Perdas		196.989.826,34	0,00



ESTADO DE MATO GROSSO
SECRETARIA DE ESTADO DE FAZENDA
SECRETARIA ADJUNTA DA CONTADORIA GERAL DO ESTADO - SACE/SEFAZ
FIPLAN - SISTEMA INTEGRADO DE PLANEJAMENTO, CONTABILIDADE E FINANÇAS

**DEMONSTRAÇÃO DAS VARIAÇÕES PATRIMONIAIS**

Anexo 15 - Lei 4.320/64

Unidade Orçamentária: 10101 - DEFENSORIA PÚBLICA DO ESTADO DE MATO GROSSO

Exercício de 2020

Diversas Variações Patrimoniais Aumentativas		1.043.037,24	2.661.084,82
VARIAÇÕES PATRIMONIAIS DIMINUTIVAS		185.238.140,68	426.071.976,65
Pessoal e Encargos		135.429.910,47	123.749.756,80
Remuneração a Pessoal		116.648.372,89	102.950.435,94
Encargos Patronais		3.884.092,53	15.753.848,80
Benefícios a Pessoal		8.815.104,61	4.496.629,35
Outras Variações Patrimoniais Diminutivas - Pessoal e Encargos		6.082.340,44	548.842,71
Benefícios Previdenciários e Assistenciais		3.692.990,94	3.755.805,25
Aposentadorias e Reformas		3.669.724,18	3.755.805,25
Pensões		0,00	0,00
Benefícios de Prestação Continuada		0,00	0,00
Benefícios Eventuais		0,00	0,00
Políticas Públicas de Transferência de Renda		0,00	0,00
Outros Benefícios Previdenciários e Assistenciais		23.266,76	0,00
Uso de Bens, Serviços e Consumo de Capital Fixo		22.374.096,06	27.220.214,35
Uso de Material de Consumo		508.807,22	604.966,69
Serviços		19.701.712,74	24.736.481,29
Depreciação, Amortização e Exaustão		2.163.576,10	1.878.766,37
Variações Patrimoniais Diminutivas Financeiras		0,00	0,00
Juros e Encargos de Empréstimos e Financiamentos Obtidos		0,00	0,00
Juros e Encargos de Mora		0,00	0,00
Variações Monetárias e Cambiais		0,00	0,00
Descontos Financeiros Concedidos		0,00	0,00
Outras Variações Patrimoniais Diminutivas Financeiras		0,00	0,00
Transferências e Delegações Concedidas		2.540.644,06	2.469.945,62
Transferências Intragovernamentais		2.540.644,06	2.469.945,62
Transferências Inter Governamentais		0,00	0,00
Transferências a Instituições Privadas		0,00	0,00
Transferências a Instituições Multigovernamentais		0,00	0,00
Transferências a Consórcios Públicos		0,00	0,00
Transferências ao Exterior		0,00	0,00
Execução Orçamentária Delegada de Entes		0,00	0,00
Outras Transferências e Delegações Concedidas		0,00	0,00
Desvalorização e Perda de Ativos e Incorporação de Passivos		17.060,00	69.767,48
Redução a Valor Recuperável e Ajuste para Perdas		0,00	0,00
Perdas com Alienação		0,00	0,00
Perdas Involuntárias		17.060,00	69.767,48
Ganhos com Desincorporação de Passivo		0,00	0,00
Desincorporação de Ativos		0,00	0,00
Tributárias		59.207,33	17.093,90
Impostos, Taxas e Contribuições de Melhoria		59.207,33	17.093,90
Contribuições		0,00	0,00
Depósitos Obrigatórios		0,00	0,00



ESTADO DE MATO GROSSO
SECRETARIA DE ESTADO DE FAZENDA
SECRETARIA ADJUNTA DA CONTADORIA GERAL DO ESTADO - SACE/SEFAZ
FIPLAN - SISTEMA INTEGRADO DE PLANEJAMENTO, CONTABILIDADE E FINANÇAS

**DEMONSTRAÇÃO DAS VARIAÇÕES PATRIMONIAIS**

Anexo 15 - Lei 4.320/64

Unidade Orçamentária: 10101 - DEFENSORIA PÚBLICA DO ESTADO DE MATO GROSSO

Exercício de 2020

Custo das Mercadorias e Produtos Vendidos e Serviços Prestados		0,00	0,00
Custo de Materiais, Serviços e Consumos		0,00	0,00
Custo das Mercadorias Vendidas		0,00	0,00
Custo dos Produtos Vendidos		0,00	0,00
Custo dos Serviços Prestados		0,00	0,00
Outras Variações Patrimoniais Diminutivas		21.124.231,82	268.789.393,25
Premiações		0,00	0,00
Resultado Negativo de Participações		0,00	0,00
Incentivos		0,00	0,00
Subvenções Econômicas		0,00	0,00
Participações e Contribuições		0,00	0,00
VPD de Constituição de Provisões		678.498,78	252.446.944,90
Diversas Variações Patrimoniais Diminutivas		20.445.733,04	16.342.448,35
RESULTADO PATRIMONIAL DO PERÍODO		195.920.981,18	(245.253.449,56)

ELIETE DO CARMO FRACARO ABDALLA
GERENTE DE CONTABILIDADE
CONTADOR CRC Nº MT 011695/O-8



GOVERNO DO ESTADO DE MATO GROSSO
SECRETARIA DE ESTADO DE FAZENDA
SECRETARIA ADJUNTA DO TESOURO ESTADUAL - SATE/SEFAZ
SUPERINTENDÊNCIA DE CONTROLE GERENCIAL CONTÁBIL DO ESTADO
FIPLAN - SISTEMA INTEGRADO DE PLANEJAMENTO, CONTABILIDADE E FINANÇAS

**BALANÇO PATRIMONIAL - Dezembro/2020**

Anexo 14 - Lei 4.320/64

Unidade Orçamentária: 10101 - DEFENSORIA PÚBLICA DO ESTADO DE MATO GROSSO

	Nota Explicativa	Exercício Atual	Exercício Anterior
ATIVO			
Ativo Circulante			
Caixa e Equivalentes de Caixa		89.470.912,81	80.386.428,67
Créditos a Curto Prazo		5.031.310,83	20.166.131,74
Investimentos e Aplicações Temporárias a Curto Prazo		0,00	0,00
Estoques		285.312,53	322.221,33
Ativo Não Circulante Mantido Para Venda		0,00	0,00
VPD Pagas Antecipadamente		0,00	0,00
Total do Ativo Circulante		94.787.536,17	100.874.781,74
Ativo Não-Circulante			
Realizável a Longo Prazo		0,00	0,00
Investimentos		0,00	0,00
Imobilizado		10.273.303,35	10.548.603,56
Intangível		0,00	0,00
Total do Ativo Não Circulante		10.273.303,35	10.548.603,56
TOTAL DO ATIVO		105.060.839,52	111.423.385,30
PASSIVO E PATRIMÔNIO LÍQUIDO			
Passivo Circulante			
Obrigações Trabalhistas, Previdenciárias e Assistenciais a Pagar a Curto Prazo		2.276.657,26	8.195.178,49
Empréstimos e Financiamentos a Curto Prazo		0,00	0,00
Fornecedores e Contas a Pagar a Curto Prazo		323.609,25	613.606,64
Obrigações Fiscais a Curto Prazo		0,00	0,00
Obrigações de Repartições a Outros Entes		0,00	0,00
Provisões a Curto Prazo		0,00	0,00
Demais Obrigações a Curto Prazo		4.852.397,15	4.426.113,33
Total do Passivo Circulante		7.452.663,66	13.234.898,46
Passivo Não Circulante			
Obrigações Trabalhistas, Previdenciárias e Assistenciais a Pagar a Longo Prazo		0,00	0,00
Empréstimos e Financiamentos a Longo Prazo		0,00	0,00
Fornecedores a Longo Prazo		0,00	0,00
Obrigações Fiscais a Longo Prazo		0,00	0,00
Provisões a Longo Prazo		56.135.617,34	252.446.944,90
Demais Obrigações a Longo Prazo		0,00	0,00
Resultado Diferido		0,00	0,00
Total do Passivo Não Circulante		56.135.617,34	252.446.944,90
TOTAL DO PASSIVO		63.588.281,00	265.681.843,36
Patrimônio Líquido			
Patrimônio Social e Capital Social		0,00	0,00
Adiantamento para Futuro Aumento de Capital		0,00	0,00
Reservas de Capital		0,00	0,00
Ajustes de Avaliação Patrimonial		0,00	0,00
Reservas de Lucros		0,00	0,00
Demais Reservas		3.761.249,40	3.761.249,40
Resultados Acumulados		37.711.309,12	(158.019.707,46)
(-) Ações/Cotas em Tesouraria		0,00	0,00
Total do Patrimônio Líquido		41.472.558,52	(154.258.458,06)
TOTAL DO PASSIVO E DO PATRIMÔNIO LÍQUIDO		105.060.839,52	111.423.385,30



GOVERNO DO ESTADO DE MATO GROSSO
SECRETARIA DE ESTADO DE FAZENDA
SECRETARIA ADJUNTA DO TESOURO ESTADUAL - SATE/SEFAZ
SUPERINTENDÊNCIA DE CONTROLE GERENCIAL CONTÁBIL DO ESTADO
FIPLAN - SISTEMA INTEGRADO DE PLANEJAMENTO, CONTABILIDADE E FINANÇAS



BALANÇO PATRIMONIAL - Dezembro/2020

Anexo 14 - Lei 4.320/64

Unidade Orçamentária: 10101 - DEFENSORIA PÚBLICA DO ESTADO DE MATO GROSSO

QUADRO DOS ATIVOS E PASSIVOS FINANCEIROS E PERMANENTES (Lei nº 4.320/1964)			
	Nota Explicativa	Exercício Atual	Exercício Anterior
Ativo (I)			
Ativo Financeiro		91.371.806,53	97.421.143,30
Ativo Permanente		13.689.032,99	14.002.242,00
Total do Ativo		105.060.839,52	111.423.385,30
Passivo (II)			
Passivo Financeiro		10.283.087,91	14.637.238,71
Passivo Permanente		58.412.274,60	254.676.453,56
Total do Passivo		68.695.362,51	269.313.692,27
Saldo Patrimonial (III) = (I - II)		36.365.477,01	(157.890.306,97)

QUADRO DAS CONTAS DE COMPENSAÇÃO (Lei nº 4.320/1964)			
	Nota Explicativa	Exercício Atual	Exercício Anterior
ATOS POTENCIAIS ATIVOS			
Garantias e Contragarantias Recebidas		140.886,77	108.938,69
Direitos Conveniados e Outros Instrumentos Congeneres		7.608,79	7.608,79
Direitos Contratuais		0,00	0,00
Outros Atos Potenciais Ativos		0,00	0,00
Total dos Atos Potenciais Ativos		148.495,56	116.547,48
ATOS POTENCIAIS PASSIVOS			
Garantias e Contragarantias Concedidas		0,00	0,00
Obrigações Conveniadas e Outros Instrumentos Congêneres		16.924,98	16.924,98
Obrigações Contratuais		0,00	0,00
Outros Atos Potenciais Passivos		0,00	0,00
Total dos Atos Potenciais Passivos		16.924,98	16.924,98

QUADRO DO SUPERÁVIT/DÉFICIT FINANCEIRO (Lei nº 4.320/1964)			
	Nota Explicativa	Exercício Atual	Exercício Anterior
100/300 - Recursos Ordinários do Tesouro Estadual		1.744.426,69	8.097.940,68
115/315 - Recursos de Contribuição para a Seguridade Social de Outros Poderes		74.813.931,42	68.552.942,74
193/393 - Recursos de Transferências Voluntárias		0,00	24.121,99
240/640 - Recursos Próprios		4.530.360,51	6.108.899,18
Total das Fontes de Recursos		81.088.718,62	82.783.904,59

ELIETE DO CARMO FRACARO ABDALLA
GERENTE DE CONTABILIDADE
CONTADOR CRC Nº MT 011695/O-8



ESTADO DE MATO GROSSO
SECRETARIA DE ESTADO DE FAZENDA
SECRETARIA ADJUNTA DA CONTADORIA GERAL DO ESTADO - SACE/SEFAZ
FIPLAN - SISTEMA INTEGRADO DE PLANEJAMENTO, CONTABILIDADE E FINANÇAS

**BALANÇO ORÇAMENTÁRIO**

Anexo 12 da lei 4.320/64

Item 5 da IN TCE - 03/2005

10101 - DEFENSORIA PÚBLICA DO ESTADO DE MATO GROSSO

Exercício de 2020

RECEITAS ORÇAMENTÁRIAS	NE	PREVISÃO INICIAL	PREVISÃO ATUALIZADA	RECEITAS REALIZADAS	SALDO
RECEITAS CORRENTES		10.668.401,00	10.853.020,28	11.650.383,50	797.363,22
RECEITAS DE CONTRIBUIÇÕES		8.763.528,76	8.745.261,53	10.435.021,79	1.689.760,26
RECEITA PATRIMONIAL		1.448.739,24	971.327,39	440.295,41	(531.031,98)
TRANSFERÊNCIAS CORRENTES		0,00	4.607,80	4.607,80	0,00
OUTRAS RECEITAS CORRENTES		456.133,00	1.131.823,56	770.458,50	(361.365,06)
TRANSFERÊNCIA INTRAGOVERNAMENTAL		136.519.148,00	136.519.148,00	168.326.544,00	31.807.396,00
COTAS/REPASSES		136.519.148,00	136.519.148,00	168.326.544,00	31.807.396,00
Correntes		136.144.148,00	136.144.148,00	166.236.643,20	30.092.495,20
Recebidas		136.144.148,00	136.144.148,00	166.236.643,20	30.092.495,20
Capital		375.000,00	375.000,00	2.089.900,80	1.714.900,80
Recebidas		375.000,00	375.000,00	2.089.900,80	1.714.900,80
SUBTOTAL DAS RECEITAS		147.187.549,00	147.372.168,28	179.976.927,50	32.604.759,22
SUBTOTAL COM REFINANCIAMENTO		147.187.549,00	147.372.168,28	179.976.927,50	32.604.759,22
DÉFICIT		0,00	22.394.178,76	0,00	(22.394.178,76)
TOTAL		147.187.549,00	169.766.347,04	179.976.927,50	10.210.580,46
SALDO DE EXERCÍCIOS ANTERIORES (UTILIZADOS PARA CRÉDITOS ADICIONAIS)		0,00	6.481.092,95	0,00	(6.481.092,95)
Superávit Financeiro		0,00	6.481.092,95	0,00	(6.481.092,95)

DESPESAS ORÇAMENTÁRIAS	NE	DOTAÇÃO INICIAL	DOTAÇÃO ATUALIZADA	DESPESAS EMPENHADAS	DESPESAS LIQUIDADAS	DESPESAS PAGAS	SALDO
EXECUÇÃO DIRETA E DESTAQUE CONCEDIDO		147.187.549,00	169.766.347,04	162.237.776,97	157.131.670,46	153.935.483,15	7.528.570,07
DESPESAS CORRENTES		146.464.325,00	166.800.517,23	159.274.693,36	155.755.042,30	152.558.854,99	7.525.823,87
Pessoal e Encargos Sociais		134.143.278,00	136.263.640,03	129.252.988,08	128.892.104,38	125.695.917,07	7.010.651,95
Outras Despesas Correntes		12.321.047,00	30.536.877,20	30.021.705,28	26.862.937,92	26.862.937,92	515.171,92
DESPESAS DE CAPITAL		723.224,00	2.965.829,81	2.963.083,61	1.376.628,16	1.376.628,16	2.746,20
Investimentos		723.224,00	2.965.829,81	2.963.083,61	1.376.628,16	1.376.628,16	2.746,20
SUBTOTAL DAS DESPESAS		147.187.549,00	169.766.347,04	162.237.776,97	157.131.670,46	153.935.483,15	7.528.570,07
SUBTOTAL COM REFINANCIAMENTO		147.187.549,00	169.766.347,04	162.237.776,97	157.131.670,46	153.935.483,15	7.528.570,07
SUPERÁVIT		0,00	0,00	17.739.150,53	0,00	0,00	(17.739.150,53)
TOTAL		147.187.549,00	169.766.347,04	179.976.927,50	157.131.670,46	153.935.483,15	(10.210.580,46)

ELIETE DO CARMO FRACARO ABDALLA
GERENTE DE CONTABILIDADE
CONTADOR CRC Nº MT 011695/O-8



ESTADO DE MATO GROSSO
SECRETARIA DE ESTADO DE FAZENDA
SECRETARIA ADJUNTA DA CONTADORIA GERAL DO ESTADO - SACE/SEFAZ
FIPLAN - SISTEMA INTEGRADO DE PLANEJAMENTO, CONTABILIDADE E FINANÇAS

**BALANÇO FINANCEIRO - Exercício de 2020**

Anexo 13 - Lei Complementar 4.320/64

ITEM Nº 4 - IN TCE - 2005

Unidade Orçamentária: 10101 - DEFENSORIA PÚBLICA DO ESTADO DE MATO GROSSO

INGRESSOS			
ESPECIFICAÇÃO	NOTA	EXERCÍCIO ATUAL	EXERCÍCIO ANTERIOR
Receita Orçamentária		11.650.383,50	14.130.813,76
Ordinária		794.383,50	1.347.212,86
Vinculada		10.856.000,00	12.783.600,90
Recursos Vinculados à Previdência Social - RPPS		10.851.392,20	12.783.600,90
Recursos de Contribuição para a Seguridade Social de Outros Poderes		10.851.392,20	12.783.600,90
Outras Destinações de Recursos		4.607,80	0,00
Transferências Financeiras Recebidas		168.626.544,00	138.095.850,57
Transferências Recebidas para a Execução Orçamentária		168.626.544,00	138.095.850,57
Cota Recebida		168.326.544,00	138.095.850,57
Destaque Recebido		300.000,00	0,00
Recebimentos Extraorçamentários		162.238.049,99	145.459.441,31
Inscrição de Restos a Pagar Não Processados		5.106.106,51	3.631.848,91
Restos a Pagar não Processados		5.106.106,51	3.631.848,91
Inscrição de Restos a Pagar Processados		3.196.187,31	9.024.982,71
Restos a Pagar Processados		0,00	6.255.373,22
Consignações Inscritas em RP		3.196.187,31	2.769.609,49
Depósitos Restituíveis de Valores Vinculados		273,02	130.774,83
Depósitos de Diversas Origens		237,62	130.774,83
Depósitos a Terceiros		35,40	0,00
Outros Recebimentos Orçamentários		153.935.483,15	132.671.834,86
Receita Própria a Receber		0,00	614.212,22
Consignações do Exercício		35.734.436,59	32.351.466,16
Despesas Liquidadas a Pagar		118.083.809,95	99.592.957,49
Outros Credores e entidades a Curto Prazo		117.236,61	113.198,99
Saldo em Espécie do Exercício Anterior		80.386.593,67	70.779.378,75
Caixa e Equivalentes de Caixa		80.386.593,67	70.779.378,75
Bancos Conta Movimento		80.386.428,67	70.594.213,75
Capacidade Financeira		165,00	185.165,00
Recebida		165,00	185.165,00
TOTAL GERAL		422.901.571,16	368.465.484,39

DISPÊNDIOS			
ESPECIFICAÇÃO	NOTA	EXERCÍCIO ATUAL	EXERCÍCIO ANTERIOR
Despesa Orçamentária		162.237.776,97	144.714.454,26
Execução Direta		162.237.776,97	144.714.454,26
Ordinária		158.627.190,09	140.958.649,01
Vinculada		3.610.586,88	3.755.805,25
Recursos Vinculados à Previdência Social - RPPS		3.610.586,88	3.755.805,25
Recursos de Contribuição para a Seguridade Social de Outros Poderes		3.610.586,88	3.755.805,25
Transferências Financeiras Concedidas		0,00	185.000,00
Transferências Concedidas para a Execução Orçamentária		0,00	185.000,00
Cota Concedida		0,00	185.000,00
Pagamentos Extraorçamentários		170.892.716,38	143.179.436,46
Pagamentos de Restos a Pagar Não Processados		2.920.065,37	1.290.325,14
Restos a Pagar não Processados		2.791.605,66	1.186.264,51
RP Não Processados de Exercícios Anteriores		0,00	5.191,70
Consignações do Exercício de RP não Processados		128.459,71	98.868,93
Pagamentos de Restos a Pagar Processados		9.024.982,71	8.710.379,05
Restos a Pagar Processados		6.255.373,22	6.241.696,47
Consignações Inscritas em RP		2.769.609,49	2.371.087,33
RP Processados de Exercícios Anteriores		0,00	79.307,30



ESTADO DE MATO GROSSO
SECRETARIA DE ESTADO DE FAZENDA
SECRETARIA ADJUNTA DA CONTADORIA GERAL DO ESTADO - SACE/SEFAZ
FIPLAN - SISTEMA INTEGRADO DE PLANEJAMENTO, CONTABILIDADE E FINANÇAS

**BALANÇO FINANCEIRO - Exercício de 2020**

Anexo 13 - Lei Complementar 4.320/64

ITEM Nº 4 - IN TCE - 2005

Unidade Orçamentária: 10101 - DEFENSORIA PÚBLICA DO ESTADO DE MATO GROSSO

DISPÊNDIOS			
ESPECIFICAÇÃO	NOTA	EXERCÍCIO ATUAL	EXERCÍCIO ANTERIOR
Consignações de RP Processados de Exercícios Anteriores		0,00	18.287,95
Depósitos Restituíveis de Valores Vinculados		5.012.185,15	506.897,41
Depósitos de Diversas Origens		5.011.456,43	506.862,01
Depósitos a Terceiros		728,72	35,40
Outros Pagamentos Orçamentários		153.935.483,15	132.671.834,86
Receita Própria a Receber		0,00	614.212,22
Consignações do Exercício		35.734.436,59	32.351.466,16
Despesas Liquidadas a Pagar		118.201.046,56	99.706.156,48
Saldo em Espécie para o Exercício Seguinte		89.771.077,81	80.386.593,67
Caixa e Equivalentes de Caixa		89.771.077,81	80.386.593,67
Bancos Conta Movimento		89.470.912,81	80.386.428,67
Capacidade Financeira		300.165,00	165,00
Recebida		300.165,00	165,00
TOTAL GERAL		422.901.571,16	368.465.484,39

ELIETE DO CARMO FRACARO ABDALLA
GERENTE DE CONTABILIDADE
CONTADOR CRC Nº MT 011695/O-8

PODER EXECUTIVO MUNICIPAL**PREFEITURA MUNICIPAL DE ÁGUA BOA**

AVISO DE LICITAÇÃO
PREGÃO PRESENCIAL PARA REGISTRO DE PREÇOS Nº. 007/2021

A Prefeitura Municipal de Água Boa, estado de Mato Grosso, comunica aos interessados que está aberta licitação na modalidade de Pregão, que será regida pela nº. Lei 10.520 de 17 de julho e 2.002, com aplicação subsidiária da Lei nº. 8.666/93, e suas alterações posteriores e demais disposições aplicáveis.

MODALIDADE: Pregão Presencial para Registro de Preço nº. 007/2021.
OBJETO: Contratação de Empresa para Futuros e Eventuais fornecimentos de combustíveis.
REALIZAÇÃO: 23/02/2021.
INÍCIO RECEBIMENTOS DOS ENVELOPES: 13h30min.
INÍCIO DO CERTAME: 14h00min.
HORÁRIO DE BRASÍLIA.

O Edital contendo as instruções estará à disposição dos interessados na sede da Prefeitura Municipal de Água Boa MT, no horário das 07h30min às 11h30min e das 13h30min às 17h30min, no site da prefeitura, www.prefeitura@aguaboa.mt.gov.br e no e-mail: pregao@aguaboa.mt.gov.br.

Água Boa - MT, 09 de fevereiro de 2021.

Marcos da Silva
Pregoeiro Oficial

PREFEITURA MUNICIPAL DE ALTO ARAGUAIA

INEXIGIBILIDADE 001
PROCESSO DE CREDENCIAMENTO 001/2021
RESULTADO

A Prefeitura Municipal de Alto Araguaia - Estado de Mato Grosso, situada na avenida Carlos Huguene, nº. 572 centro, Alto Araguaia-MT, CEP 78.780-000 através da sua Comissão Permanente de Credenciamento, torna público para conhecimento de todos que do julgamento do certame supracitado cujo objeto trata-se de **Credenciamento de empresas especializadas para prestação de serviços médicos de Cirurgia geral e sobreaviso, Ultrassonografia, Endoscopias e Cardiologia, conforme solicitação da secretaria de saúde**, ficou credenciada até o presente momento para o Lote 01 a seguinte empresa: **LINCOLN CLINICA MEDICA E ODONTOLOGIA LTDA**, CNPJ: 13.476.864/0001-26, na qual cumpriu com todas as exigências

Alto Araguaia - MT, 09 de Fevereiro de 2021.
Juliane Ribeiro Teles
Presidente da Comissão de Credenciamento
Publicar-65-99228-9990

PREFEITURA MUNICIPAL DE ARENÁPOLIS

PREFEITURA MUNICIPAL DE ARENÁPOLIS
AVISO DE ABERTURA DO EDITAL
DO PREGÃO PRESENCIAL Nº 004/2021

OBJETO: CONTRATAÇÃO DE EMPRESA PARA PRESTAÇÃO DE SERVIÇOS MÉDICOS (CLÍNICO GERAL) PARA ATENDIMENTO NO PSF DO MUNICÍPIO DE ARENÁPOLIS/MT. Data da Abertura: Às 09:00 horas, no dia 23 de Fevereiro de 2021. Edital Completo: Afixado no endereço acima e na Internet, site www.arenapolis.mt.gov.br. Fundamento Legal: Regida pela Lei nº 10.520, de 17 de julho de 2002 e subsidiariamente pela Lei 8.666 de 21/06/93 (com alterações da Lei 8.883/94 e da Lei nº 9.648/98). Arenópolis - MT, 09 de Fevereiro de 2021.

REGINA LÚCIA DE SOUZA - PREGOEIRA
ASPLEMAT Publicações 65.3642-6515

PREFEITURA MUNICIPAL DE BRASNORTE

PREFEITURA MUNICIPAL DE BRASNORTE
AVISO DE RESULTADO

A PREFEITURA MUNICIPAL DE BRASNORTE, através da Comissão Permanente de Licitação, torna público para conhecimento dos interessados que na licitação com modalidade Pregão Presencial Nº 002/2021, Registro de Preços para futura e eventual contratação de empresa especializada em prestação de serviços de publicação de matérias no Diário Oficial do Estado de Mato Grosso, no Diário Oficial da União e em Jornal de Circulação Diária no Estado, para Divulgar os Atos Oficiais e Matérias de Interesse do Município de Brasnorte/MT, teve como vencedora a empresa: JOÃO DIAS RAMOS - EPP com o valor total de R\$ 144.100,00. Brasnorte-MT, 08 de fevereiro de 2021.

REGINALDO OLIVEIRA DIAS - Pregoeiro Designado
ASPLEMAT Publicações 65.3642-6515

PREFEITURA MUNICIPAL DE CAMPINÁPOLIS

PREFEITURA MUNICIPAL DE CAMPINÁPOLIS
EXTRATO DE TERMO ADITIVO
PRIMEIRO TERMO ADITIVO

AO CONTRATO ADMINISTRATIVO Nº 49/2020

Contratante: PREFEITURA MUNICIPAL DE CAMPINÁPOLIS - MT CNPJ nº. 00.965.152/0001-29. Contratada: M. R BORGES & CIA, inscrita no CNPJ/MF sob o nº. 21.729.752/0001-68. Objeto: alteração da CLÁUSULA QUARTA do Contrato Original assinado em 24/07/2020, prorrogando a vigência do contrato original por mais 160 (cento e sessenta) dias que compreende o período de 01/01/2021 a 10/06/2021. Vigência: 160 (cento e sessenta) dias que compreende o período de 01/01/2021 a 10/06/2021. Ratificação: Ficam ratificadas as demais cláusulas do Contrato original não mencionada neste Termo Aditivo. Assinam: Jeovan Faria - Por parte da CONTRATANTE e Ricardo Leitão Borges - por parte da CONTRATADA.

ASPLEMAT Publicações 65.3642-6515

PREFEITURA MUNICIPAL DE CAMPINÁPOLIS
AVISO DE EDITAL

CHAMADA PÚBLICA Nº 01/2021

O Município de Campinópolis, por meio da Prefeitura Municipal de Campinópolis - MT, torna público o Edital da Chamada Pública nº 01/2021 para Dispensa de Licitação na aquisição de gêneros alimentícios da agricultura familiar. Entrega de documentos e Projeto de Venda de 10/02/2021 a 01/03/2021. Edital completo no site: www.campinapolis.mt.gov.br. Informações: e-mail: licitapm2013@hotmail.com ou fone (66) 3437-1992. Campinópolis-MT, 09/02/2021.

Gilberto F. Ribeiro de Paula - Presidente CPL.

ASPLEMAT Publicações 65.3642-6515

PREFEITURA MUNICIPAL DE CAMPO VERDE

AVISO DE PREGÃO Nº 015/2021

A Prefeitura Municipal de Campo Verde, através da Comissão de Licitação, torna público o REGISTRO DE PREÇOS PARA FUTURA E EVENTUAL AQUISIÇÃO DE GRAMA, PLANTAS ORNAMENTAIS E ACESSÓRIOS PARA JARDINAGEM, INCLUINDO PREPARO DO TERRENO, PLANTIO, ADUBAÇÃO E EVENTUAIS CORREÇÕES, na modalidade Pregão (presencial) nº 015/2021 a se realizar no dia 22 de Fevereiro de 2021 às 09h00min, na sede da Prefeitura Municipal de Campo Verde. Retirada de edital www.campoverde.mt.gov.br. Para esclarecimentos: e-mail: compras@campoverde.mt.gov.br ou telefone (66) 3419-1244. Em conformidade com a legislação vigente em vigor. Campo Verde - MT, 09 de Fevereiro de 2021.

FABRÍCIA RODRIGUES ZAGO

Pregoeira

HOMOLOGAÇÃO DO PREGÃO Nº 008/2021

APrefeitura Municipal de Campo Verde-MT torna pública a HOMOLOGAÇÃO do resultado do PREGÃO PRESENCIAL Nº 008/2021 - REGISTRO DE PREÇOS PARA FUTURA E EVENTUAL CONTRATAÇÃO DE EMPRESA PARA COMODATO DE EQUIPAMENTOS LABORATORIAIS, COM FORNECIMENTO DE REAGENTES E INSUMOS PARA REALIZAÇÃO DE EXAMES PARA O LABORATÓRIO MUNICIPAL DE ANÁLISES CLÍNICAS DO MUNICÍPIO DE CAMPO VERDE, que teve como vencedora a empresa: W.N.DIAGNOSTICA EIRELLI-EPP, CNPJ Nº 09.100.467/0001-88, no lote 01 com o valor de R\$ 188.942,00 (cento e oitenta e oito mil novecentos e quarenta e dois reais). Campo Verde, 09 de Fevereiro de 2021. HÉLIDA B. M. P. HUBNER- Pregoeira.

PREFEITURA MUNICIPAL DE GAÚCHA DO NORTE

PREFEITURA MUNICIPAL DE GAÚCHA DO NORTE
AVISO DE LICITAÇÃO PROCEDIMENTO ADMINISTRATIVO Nº
010/2021 PREGÃO PRESENCIAL /SRP - Nº 005/2021

O município de Gaúcha do Norte/MT, por meio de sua Pregoeira Oficial, torna público o Sistema de Registro de Preços para futura e eventual contratação de empresa para prestação de serviços de "BORRACHARIA" para o município de Gaúcha do Norte-MT, que será realizada no dia 22/02/2021 às 07h30min (Horário de Cuiabá/MT) na sala de licitações. Este pregão será regido pela Lei Federal 10.520/2002, com aplicação subsidiária da Lei nº. 8.666/93, suas alterações e demais disposições aplicáveis. O edital será disponibilizado no site www.gauchadonorte.mt.gov.br e no e-mail licitacao-gauchadonorte@gmail.com.

Gaúcha do Norte, 09 de fevereiro de 2021. Neilla F. de Souza - Pregoeira Oficial

PREFEITURA MUNICIPAL DE ITAÚBA**AVISO DE LICITAÇÃO - PREGÃO PRESENCIAL Nº 007/2021 - SRP**

A Prefeitura Municipal de Itaúba - MT, através de seu Pregoeiro, torna público, para conhecimento dos interessados, que fará realizar licitação na modalidade de PREGÃO PRESENCIAL, com data de abertura prevista para o **dia 23 de Fevereiro de 2021, às 08:00 horas (Horário de Mato Grosso)**, na sala de licitações da Prefeitura Municipal, tendo como objeto o registro de preços para futura e eventual aquisição de materiais de consumo para manutenção das atividades realizadas pelo Departamento de Água e Esgoto (DAE) do município de Itaúba/MT. O Edital completo está à disposição dos interessados, gratuitamente, na Sala de Licitações da Prefeitura Municipal de Itaúba-MT, Sítio a Av. Tancredo Neves Nº 799, Centro, Itaúba-MT e no site www.itauba.mt.gov.br (Ícone: Licitação).

Itaúba/MT, em 09 de Fevereiro de 2021.

ELEMAR HACK
Pregoeiro Oficial

Publique-se

PREFEITURA MUNICIPAL DE MATUPÁ**AVISO DE RESULTADO PREGÃO PRESENCIAL - Nº. 001/2021**

A Prefeitura Municipal de Matupá, através da equipe de pregoeiro (a), comunica a todos os interessados que realizou na sede da Prefeitura Municipal, a "PREGÃO PRESENCIAL PARA CONTRATAÇÃO SERVIÇOS MÉDICOS ESPECIALIZADOS DE DIRETOR CLÍNICO E DIRETOR TÉCNICO PARA O HOSPITAL MUNICIPAL DO MUNICÍPIO DE MATUPÁ/MT", aonde consagrou-se vencedor o Licitante: O. J. ALMEIDA EIRELI inscrita no CNPJ Nº 36.020.839/0001-39 com valor total de R\$ 46.827,00. Matupá - MT, 09 de fevereiro de 2021. ALEXSANDRA TOSTA BATISTA - Pregoeira Oficial -

AVISO DE LICITAÇÃO PREGÃO PRESENCIAL - Nº. 08/2021

A Prefeitura Municipal de Matupá, através da equipe de pregoeiro (a), comunica a todos os interessados que realizará no próximo dia 26 de fevereiro de 2021 às 08h00min na sede da Prefeitura Municipal, a "PREGÃO PRESENCIAL SISTEMA REGISTRO DE PREÇO PARA FUTUROS E EVENTUAIS SERVIÇOS POR HORA TRABALHADA PARA FUNILARIA E PINTURA, TAPEÇARIA E REBOQUE DE VEÍCULOS EM ATENDIMENTO A FROTA DAS SECRETARIAS DO MUNICÍPIO DE MATUPÁ". Maiores informações através do Edital nº. 018/2021, que está disponível no site <http://www.matupa.mt.gov.br/Administracao/Portais/> e pode ser solicitado pelo e-mail atendimento@matupa.mt.gov.br ou junto à sede da Prefeitura Municipal localizada da Av. Hermínio Ometto, 101, ZE-022, fones (66) 3595-3100 das 07h00min às 11h00min. Matupá - MT, 09 de fevereiro de 2021. ALEXSANDRA TOSTA BATISTA - Pregoeira Oficial -

PREFEITURA MUNICIPAL DE NOVA BRASILÂNDIA

A Prefeitura Municipal de Nova Brasilândia, CNPJ nº 15.023.963/0001-88, torna público que requereu junto a SEMA - Secretaria de Estado do Meio Ambiente, a Licença Prévia e Licença de Instalação (LP e LI), para ampliação da capacidade de processamento de leite "in natura" para 10.000 litros por dia, para produção de queijo mussarela, doce de leite e iogurte na Mini-Indústria de Laticínios, localizada na Rodovia MT - 140, S/Nº no município de Nova Brasilândia/MT.

EXTRATO DO CONTRATO Nº020/2021

CONTRATANTE: PREFEITURA MUNICIPAL DE NOVA BRASILÂNDIA - MT
CONTRATADA: ZITABEZERRAGUIMARÃES - ME CNPJ: 13.187.568/0001-05
OBJETO: Objeto do presente Contrato prestação de serviços médicos em atendimento de Plantões no MUNICÍPIO DE NOVA BRASILÂNDIA/MT, de forma complementar da cobertura dos serviços prestados pela rede Municipal de Saúde/Sistema Único de Saúde. VALOR R\$ 13.700,00 (treze mil e setecentos reais). ASSINATURA: 04 de fevereiro de 2021. VIGÊNCIA: 04 de fevereiro de 2021 a 06 de março de 2021. FUNDAMENTO: De acordo com a Lei nº 8.666/93 Prefeita Municipal: MAURIZA AUGUSTA DE OLIVEIRA

AVISO DE RESULTADO DE LICITAÇÃO EXCLUSIVA PARA ME, EPP e MEI.

MODALIDADE: PREGÃO PRESENCIAL Nº. 002/2021
TIPO: MENOR PREÇO POR ITEM
PROCESSO Nº. 004/2021

A Comissão Permanente de Pregão da Prefeitura Municipal de Nova Brasilândia/MT, torna - se público aos interessados que licitação EXCLUSIVA PARA ME, EPP E MEI na modalidade Pregão Presencial/Registro de Preço Nº 002/2021, Objeto: Constitui objeto da presente licitação o REGISTRO DE PREÇOS OBJETIVANDO FUTURA E EVENTUAL CONTRATAÇÃO

DE EMPRESA ESPECIALIZADA PARA PRESTAÇÃO DE SERVIÇOS DE INSTALAÇÃO, MANUTENÇÃO PREVENTIVA E CORRETIVA DAS INSTALAÇÕES ELÉTRICAS PREDIAIS (BAIXA TENSÃO), EM TODOS OS EDIFÍCIOS EM USO PELA PREFEITURA MUNICIPAL E EXECUÇÃO DOS SERVIÇOS CONTÍNUOS DE INSTALAÇÃO, MANUTENÇÃO PREVENTIVA E CORRETIVA DOS EQUIPAMENTOS DE ILUMINAÇÃO PÚBLICA DO MUNICÍPIO DE NOVA BRASILÂNDIA/MT, DISTRITO DE PERESÓPOLIS E ZONA RURAL, conforme as especificações e quantidades contidas no ANEXO I TERMO DE REFERÊNCIA deste Edital. Sagrou - se vencedora as empresas: SILVIO SANTOS DA COSTA, inscrita no CNPJ: Nº. 27.549.777/0001-66 venceu nos itens: 01 ao 26, com valor global de R\$ 331.940,00 (Trezentos e Trinta e Um Mil Novecentos e Quarenta Reais) e a empresa A.W.G COMERCIO E SERVIÇOS LTDA - EPP, inscrita no CNPJ: Nº. 14.049.599/0001-62, venceu o item: 27, no valor total de R\$ 18.000,00 (Dezoito Mil Reais). Totalizando o Valor Global: R\$ 349. 940,00 (Trezentos e Quarenta e Nove Mil, Novecentos e Quarenta Reais).

Nova Brasilândia - MT, 09 de fevereiro de 2021.

Ana Cristina Soares. Pregoeira Portaria: nº. 057/2021

K3 Publicações em Jornais - k3publicacao@gmail.com

PREFEITURA MUNICIPAL DE NOVA CANAÃ DO NORTE**AVISO DE LICITAÇÃO - TOMADA DE PREÇOS Nº 001/2021**

A Prefeitura Municipal de Nova Canaã do Norte - MT torna público para conhecimento dos interessados que no dia **01 de Março de 2021, as 08:00 horas (Horário de Mato Grosso)**, realizar-se-á abertura da Tomada de Preço nº 001/2021, a qual tem por objeto a contratação de empresa para execução da obra de iluminação pública da Avenida Central coordenadas (10°38'12.84"S LONG. 55°42'31.93"O) no município de Nova Canaã do Norte/MT, numa dimensão total de 1.337,57 metros. TIPO DE LICITAÇÃO: Menor Preço Global. O Edital Completo estará disponível aos interessados de 2ª a 6ª feira das 07 horas às 11h e das 13 horas às 17 horas, na Sala de Licitações da Prefeitura, localizada na Av. São Paulo nº 89, Centro, CEP. 78.515-000 - Nova Canaã do Norte-MT.

Nova Canaã do Norte/MT, em 09 de Fevereiro de 2021.

ANNY CAROLINE MERELES ABILIO
Presidente da CPL

Publique-se

PREFEITURA MUNICIPAL DE NOVA UBIRATÃ

PREFEITURA MUNICIPAL DE NOVA UBIRATÃ
PREGÃO PRESENCIAL Nº 001/2021 SRP
AVISO DE RESULTADO

O Município de Nova Ubitatã-MT, torna público que no Pregão Presencial nº 001/2021, realizado no dia 29/01/2021, às 08:00 horas, na sua Sede Administrativa, licitação destinada ao registro de preços para futura e eventual prestação de serviços de publicação de matérias no DOE/DOU/JORNAL, homologada e adjudicada em 09/02/2021 sagrou-se vencedor do certame a empresa RC DE OLIVEIRA ME. Nova Ubitatã - MT, 09 de fevereiro de 2021.

Francine Oliveira
Secretária de Administração.
RC PUBLICAÇÕES 66 9 9984-4633

PREFEITURA MUNICIPAL DE NOVA XAVANTINA**AVISO DE LICITAÇÃO - PREGÃO ELETRÔNICO Nº 003/2.021.**

A PREFEITURA MUNICIPAL DE NOVA XAVANTINA - MT, torna público que fará realizar PREGÃO ELETRÔNICO nº 003/2021 - objeto: **REGISTRO DE PREÇOS PARA FUTURA E EVENTUAL AQUISIÇÃO DE GÊNEROS ALIMENTÍCIOS PARA COMPOSIÇÃO DE MERENDA ESCOLAR.** RECEBIMENTO DAS PROPOSTAS: À Partir do dia 10/02/2.021 às 8h00 (horário de Brasília - DF); DO ENCERRAMENTO DAS PROPOSTAS: dia 23/02/2.021 às 08h00 (horário de Brasília - DF); DATA DE ABERTURA DAS PROPOSTAS: Dia 23/02/2.021 às 08h30 (horário de Brasília - DF); INÍCIO DA SESSÃO DE DISPUTA DE PREÇOS: Dia 23/02/2.021 às 09h00 (horário de Brasília - DF). Nos termos do art. 4º - G da Lei nº 13.979/20, ENDEREÇO ELETRÔNICO: www.bl.org.br O EDITAL e todos os elementos integrantes encontram-se disponíveis para consulta e retirada no endereço eletrônico mencionado e sites <https://www.novaxavantina.mt.gov.br/licitacoes/pregao-eletronico&ano=2021> e www.bl.org.br. Maiores informações e esclarecimentos sobre o certame pelo e-mail: licitacao@novaxavantina.mt.gov.br.

Nova Xavantina - MT, 09 de fevereiro de 2.021.
Marina Angélica Marca

Pregoeira Oficial.

RC PUBLICAÇÕES 66 9 9984-4633

PREFEITURA MUNICIPAL DE NOVO HORIZONTE DO NORTE**TERMO DE HOMOLOGAÇÃO E ADJUDICAÇÃO****TOMADA DE PREÇOS 001/2021 Processo Licitatório 005/2021****OBJETO:** Contratação de empresa para execução de obra de reforma da unidade de atenção especializada em saúde - Hospital Municipal Kara José.

A **PREFEITURA MUNICIPAL DE NOVO HORIZONTE DO NORTE - ESTADO DE MATO GROSSO**, neste ato representado pelo Prefeito Municipal, Sr. **Silvano Pereira Neves** à vista do resultado conclusivo emitido pela comissão de licitações que recomendou a adjudicação à empresa vencedora **Avante Construções EIRELI**, inscrita no **CNPJ: 27.243.392/0001-76**, com proposta no valor global de **R\$ 270.937,59 (duzentos e setenta mil, novecentos e trinta e sete reais e cinquenta e nove centavos)**, tudo em conformidade com o edital e seus anexos. Diante do exposto, **HOMOLOGO e ADJUDICO** a presente licitação, nos termos da licitante vencedora, que fica obrigada a prestar os serviços, ao Município Novo Horizonte do Norte - MT, em conformidade com o projeto técnico e anexos. Novo Horizonte do Norte - MT, em 09 de fevereiro de 2021. **SILVANO PEREIRA NEVES Prefeito Municipal**

PREFEITURA MUNICIPAL DE PONTES E LACERDA

PREFEITURA MUNICIPAL DE PONTES E LACERDA

RETIFICAÇÃO HOMOLOGAÇÃO DE DISPENSA N.002/2021 - PMPL
(PROCESSO N.006/2021)

ONDE SE LE. valor total de R\$6.240,00 (seis mil e duzentos e quarenta reais)

LEIA SE. valor total de R\$2.640,00 (dois mil seiscentos e quarenta reais)
Pontes e Lacerda/MT, 09 de fevereiro de 2021.

ALESSANDRO APARECIDO GAMA - PRESIDENTE - CPL

PREFEITURA MUNICIPAL DE PONTES E LACERDA

AVISO PRORROGAÇÃO TOMADA DE PREÇOS N. 019/2020 - PMPL
PROCESSO N.279/2020

A Comissão Permanente de Licitação da Prefeitura Municipal de Pontes e Lacerda, no uso de suas atribuições legais, torna público para conhecimento dos interessados que fará realizar no dia 01 de março de 2021 as 09 horas, na sede da Prefeitura Municipal de Pontes e Lacerda, sito Av. Marechal Rondon, n.522, licitação na modalidade Tomada de Preços para, **CONTRATAÇÃO DE EMPRESA PARA REALIZAÇÃO DE SERVIÇOS REMANESCENTES PARA A CONCLUSÃO DA OBRA DO CENTRO CULTURAL DO CENTRO OLÍMPICO**. Os interessados poderão obter informações e cópia do edital completo no endereço acima citado no horário de expediente em dias úteis ou no site www.ponteselacerda.mt.gov.br - PORTAL TRANSPARENCIA - LICITAÇÃO - TOMADA DE PREÇOS.

Pontes e Lacerda/MT, 09 de fevereiro de 2021.

ALESSANDRO APARECIDO GAMA- Presidente CPL

PREFEITURA MUNICIPAL DE SÃO PEDRO DA CIPA**RESULTADO DE HABILITAÇÃO
LICITAÇÃO TOMADA DE PREÇOS N.º 1/2021**

O Prefeito do Município de São Pedro da Cipa/MT torna público Resultado licitação supracitado OBJETO: Contratação de empresa para execução de obras de construção e revitalização de praça pública, no Município. Repasse nº 882667/2019/SUDECO/CAIXA. Resolve habilitar todas as empresas, abrindo-se então o período recursal.

São Pedro da Cipa-MT, 09 de Fevereiro de 2021.

EDUARDO JOSÉ DA SILVA ABREU**PREFEITURA MUNICIPAL DE SINOP****AVISO DE ABERTURA DE LICITAÇÃO
PREGÃO ELETRÔNICO Nº 05/2021 SRP Nº 10/2021**

A Prefeitura Municipal de Sinop/MT torna público que realizará licitação na modalidade **PREGÃO ELETRÔNICO** para **REGISTRO DE PREÇOS**, do tipo **MENOR PREÇO POR LOTE**, com **EXCLUSIVIDADE PARA ME e EPP** e também para **AMPLA CONCORRÊNCIA**. **OBJETO:** Contratação de empresa(s) especializada(s) em prestação de serviço de acesso à internet com alta performance e desempenho na transmissão e recepção de dados em fibra óptica, em via rádio, links dedicados e link de contingência, para atender às necessidades das Secretarias Municipais. **ENVIO DE PROPOSTAS:** 10/02/2021, a partir das 09h00min (horário de Brasília/DF) até às 09h00min (horário de Brasília/DF) do dia 25/02/2021. **ABERTURA DA SESSÃO DE LANCES:** 25/02/2021 às 09h00min (horário de Brasília/DF). **REALIZAÇÃO:** www.portaldecompraspublicas.com.br. **INTEGRA DO EDITAL:** www.portaldecompraspublicas.com.br.

br e www.transparencia.sinop.mt.gov.br/2018/Licitacoes/. **INFORMAÇÕES:**
(66) 3517-5298/3520-7523. Sinop/MT, 09 de fevereiro de 2021.

EDNA MACIEL ESCOBAR

Pregoeira - Portaria nº 056/2021

PREFEITURA MUNICIPAL DE VILA RICA**PREFEITURA MUNICIPAL DE VILA RICA / MT****TERMO DE RATIFICAÇÃO DA DISPENSA 007/2021**

RECONHEÇO a Dispensa de Licitação fundamentada na Lei 8.666/1993 artigo 24º, inciso II e em consonância com o parecer jurídico acostado aos autos, com a finalidade de contratar a empresa **INDREL INDUSTRIA DE REFRIGERAÇÃO LONDRINENSE LTDA** inscrito no CNPJ 78.589.504/0001-86, com objetivo de adquirir 02 (dois) Refrigeradores Verticais para o aprimoramento do serviço de vacinação da Rede de frios do Sistema Único de Saúde. RATIFICO, conforme prescreve o art. 26 do Estatuto das Licitações, o Despacho da C.P.L, e Parecer Jurídico do Procurador do Município Sr. Pierre Fabrício Gouveia de Oliveira, determinando que se proceda a publicação do devido extrato.

Vila Rica / MT, 09 de Fevereiro de 2021. **PREFEITURA MUNICIPAL DE VILA RICA**. **ABMAEL BORGES DA SILVEIRA**. C.P.F.: 328.086.071-72
R.G.: 1614784 SSP/GO Contratante

PREFEITURA MUNICIPAL DE VILA RICA / MT

EXTRATO DO CONTRATO Nº 010/2021

PROCESSO DE LICITAÇÃO Nº 014/2021

DISPENSA 007/2021

DO OBJETO: Constitui objeto do presente contrato a aquisição de 02 (dois) Refrigeradores Verticais para o aprimoramento do serviço de vacinação da Rede de frios do Sistema Único de Saúde.

DO VALOR E DO PAGAMENTO: O preço global deste Contrato é de R\$ 44.000,00 (quarenta e quatro mil reais) referentes ao valor global previsto na Cláusula Primeira. DA VIGÊNCIA: O presente instrumento terá vigência de 90 (noventa) dias, a contar sendo do dia 09/02/2021 à 10/05/2021.

DATA: Vila Rica/MT, 09 de Fevereiro de 2021. ASSINANTES:

ABMAEL BORGES DA SILVEIRA - Prefeitura Municipal De Vila Rica - Contratante.**INDREL INDUSTRIA DE REFRIGERAÇÃO LONDRINENSE LTDA** (78.589.504/0001-86) - Contratada.**PREFEITURA MUNICIPAL DE VILA RICA / MT**

AVISO DE LICITAÇÃO

PROCESSO DE LICITAÇÃO Nº 018/2021

PREGÃO ELETRÔNICO Nº 007/2021

Nº DE LICITAÇÃO NO BB: 856138

A Pregoeira Oficial, Srª Cristina Magalhães Castro designada pela Portaria nº. 012/2015 comunica aos interessados que será aberta licitação na modalidade de Pregão Eletrônico, que será regida pela Lei 10.520/2002 e pelos Decretos nº 3.784/2001, 5.450/2005 e 5.504/2005, Decretos Municipais nº 048/2006 e 049/2006; Decreto 10.024/2019 com aplicação subsidiária da Lei nº. 8.666/93, suas alterações e demais disposições aplicáveis. OBJETO: Registro de Preço para futura e eventual aquisição de materiais de consumo de laboratório para suprir as necessidades da população do município usuários do Sistema Único de Saúde (SUS), nos ESF'S relacionado aos exames e correlatos prescritos a esse público, bem como dar suporte para o atendimento médico hospitalar 24 horas realizado no Pronto Atendimento Municipal. **REALIZAÇÃO:** 24/02/2021 **ABERTURA DA SESSÃO:** 08h30min. **ABERTURA DA DISPUTA DE PREÇO:** 09h00min. O Edital contendo as instruções estará à disposição dos interessados no aplicativo denominado "Licitações-e", desenvolvido pelo Banco do Brasil S/A, constante da página eletrônica do Banco do Brasil, diretamente no site www.licitacoes-e.com.br e no site do Município www.vilarica.mt.gov.br. Vila Rica / MT, 09 de Fevereiro de 2021. **CRISTINA MAGALHÃES CASTRO** Pregoeira Oficial Portaria nº 012/2015

TERCEIROS

GINCO URBANISMO LTDA, inscrita no CNPJ: 05.808.790/0001-50, situada na Av. Miguel Sutil, nº 8061, Sala G, bairro Duque de Caxias, Cuiabá - MT, torna público que requereu junto à **Secretaria de Estado de Meio Ambiente - SEMA-MT**, a Licença de Operação - LO para atividade de Estação de Tratamento de Esgoto, localizada no bairro Planejado Mirante do Pary, Várzea Grande - MT. Coordenadas Geográficas: 56°08'44,47"W e 15°35'26,09"S.

A GINCO URBANISMO LTDA, inscrita no CNPJ nº 05.808.790/0001-05, vem através desta requerer a renovação de portaria de outorga nº 420 de 24 de junho de 2016, para diluição de efluente, no córrego do Moinho nas coordenadas 15°35'44"S 56°02'163.6"O, vazão máxima de lançamento 0,0160 m3/seg, com a finalidade de esgotamento sanitário dos empreendimentos Supremo Itália, Florais Itália e Área Nelson (Gincoplus) localizados no município de Cuiabá - MT.

SÚMULA DE REQUERIMENTO DE LICENÇA PRÉVIA

A empresa Reunidas Serra Negra Administração e Participação S/C LTDA CNPJ: 02.927.315/0001-04 torna público que requereu a SEMA, a Licença Prévia para Área de Abastecimento de Combustível, com tanques aéreos, lavador de veículos e oficina na Fazenda Serra Negra, Gleba Ricardo Franco, no Município de Vila Bela da Santíssima Trindade Estado do Mato Grosso.

SÚMULA DE REQUERIMENTO DE LICENÇA DE INSTALAÇÃO

A empresa Reunidas Serra Negra Administração e Participação S/C LTDA CNPJ: 02.927.315/0001-04 torna público que requereu a SEMA, a Licença de Instalação para Área de Abastecimento de Combustível, com tanques aéreos, lavador de veículos e oficina na Fazenda Serra Negra, Gleba Ricardo Franco, no Município de Vila Bela da Santíssima Trindade Estado do Mato Grosso.

SÚMULA DE REQUERIMENTO DE LICENÇA DE OPERAÇÃO

A empresa Reunidas Serra Negra Administração e Participação S/C LTDA CNPJ: 02.927.315/0001-04 torna público que requereu a SEMA, a Licença de Operação para Área de Abastecimento de Combustível, com tanques aéreos, lavador de veículos e oficina na Fazenda Serra Negra, Gleba Ricardo Franco, no Município de Vila Bela da Santíssima Trindade Estado do Mato Grosso.

EDITAL DE CONVOCAÇÃO

O Centro Pedagógico de Ensino Especial Regina Maria da Silva Marques - CENPER, cumprindo as obrigações do seu Estatuto, Artigo 18º convoca a todos seus associados a participarem da Assembleia Geral Ordinária para eleição e posse da Diretoria Conselho Fiscal e Conselho Deliberativo biênio 2021/2024, que realizar-se-á no dia 08 de fevereiro do corrente, a Rua Fenelon Muller nº 897, bairro Dom Aquino, as 13:00 horas 1º convocação; e a 2º convocação 30 minutos depois, no mesmo dia e local, devendo encerrar-se às 14:00 horas.

As chapas deverão ser registradas até as 14:00 horas do dia 05 de fevereiro do corrente, na secretaria do CENPER, em 2 (duas) vias. Será dado o recebido de registro pela Secretaria Geral, depois de verificação se os candidatos constam no livro de Registro de Sócios.

Cuiabá/MT, 01 de fevereiro de 2021.

Jacy B.D. dos Anjos e Castro
Diretora do CENPER

A empresa PETERSON PIOVEZAN STANISZEWSKI E OUTRA, detentora do CPF: **014.863.591-16**, localizada na Fazenda Conquista na Rodovia MT 338, Zona Rural, no município de Porto dos Gauchos/MT torna público que requereu junto a Secretaria de Estado do Meio Ambiente - SEMA, Cadastro de Captação Insignificante de Água Subterrânea. Não foi determinado EIA/RIMA Estudo de Impacto Ambiental.
(SAGEO SERVICOS AMBIENTAIS E GEOLOGICOS EIRELI - (66) 99994-6952).

NASCIMENTO & SANTOS LTDA - ME/ MIRELAARTEFATOS DE CIMENTO inscrita no CNPJ N° 18.741.829/0001-00 torna público que requereu junto à Secretaria Municipal de Agricultura e Meio Ambiente de Primavera do Leste - MT - SAMA Renovação de Licença de Operação - LO para Fabricação de Artefatos de cimento para uso na construção, localizada Avenida A Quadra 14 Lote 04 Distrito Industrial II José de Alencar no município de Primavera do Leste - MT. Não foi determinado EIA/RIMA.

NOVA MARINGÁ COMBUSTIVEIS LTDA, CNPJnº 37.436.623/0001-11 torna público que requereu junto a SEMA a renovação da licença de operação com atividade de comércio varejista de combustíveis da empresa localizada na Avenida Amos Bernardino Zanchet, em Nova Maringá/MT

ROBERTO LUIZ MARCON, CPF: 386.330.609-06, Município de SORRISO/MT, torna público que solicitou junto à SEMA Renovação E ALTERAÇÃO da Outorga de Direito de Uso de Recursos Hídricos - Água Subterrânea. Finalidade de uso: AVICULTURA. Processo Nº 456648/2015.

ADRIANO CASAVECHIA, CPF: 000.372.871-41, Município de LUCAS DO RIO VERDE/MT, torna público que solicitou junto à SEMA Renovação da Outorga de Direito de Uso de Recursos Hídricos - Água Subterrânea. Finalidade de uso: SUINOCULTURA. Processo Nº 315213/2015.

JOÃO FRANCISCO DE OLIVEIRA, CPF: 408.791.949-87, Município de TAPURAH/MT, torna público que solicitou junto à SEMA Renovação da Outorga de Direito de Uso de Recursos Hídricos - Água Subterrânea. Finalidade de uso: AVICULTURA. Processo Nº 38010/2016.

A empresa ADENIR ALVES BARBOSA, detentora do CPF: **067.744.581-49**, localizada no Lotes 158 A1, 158-B, 159, 160,161, Zona Rural, no município de Sinop/MT torna público que requereu junto a Secretaria de Estado do Meio Ambiente - SEMA, Licenciamento Ambiental para obter Licença Prévia - LP, Licença de Instalação - LI, e Licença de Operação para extração de cascalho. Não foi determinado EIA/RIMA Estudo de Impacto Ambiental.
(SAGEO SERVICOS AMBIENTAIS E GEOLOGICOS EIRELI - (66) 99994-6952).

"Vitória Soluções Ambientais Ltda - ME", nome fantasia **Vitória Soluções Ambientais**, CNPJ: 07.280.697/0001-40, torna-se público, que está requerendo da Secretaria de Estado de Meio Ambiente -SEMA, a retirada de 2 (dois) caminhões e acréscimo de 6 (seis). Solicita a licença para transportes de cargas perigosas de 11 (onze) caminhões, solicita ainda acréscimo na Licença de Operação - LO, a qual solicita a migração para Licença Ambiental Simplificada - LAS, do transporte dos seguintes produtos, sangue de bovino, resíduos de incubatório de frango e resíduos de caixa separadora de água e óleo. A referida empresa, encontra-se instalada na Av. 01, S/N, Lote 01, Q 06, Bairro São José, Município de Cuiabá - MT.

O Sr. **GELSON CANEPELE** inscrito no CPF sob o nº 295.162.699-15. Torna público que requereu perante a SEMA Secretaria Estadual de Meio Ambiente do estado de Mato Grosso, a alteração da portaria de outorga de captação de água superficial para irrigação nº 841 de 31 de outubro de 2017 no Ribeirão São Carlos, município de Querência, coordenadas da sede da propriedade 12°26'42,00"S 52°08'37,00" O.

O Sr. **ALAN BRUNO CANEPELE** inscrito no CPF sob o nº 054.498.001-85. Torna público que requereu perante a SEMA Secretaria Estadual de Meio Ambiente do estado de Mato Grosso, a alteração da portaria de outorga de captação de água superficial para irrigação nº 495 de 25 de junho de 2018 em nome de Ivanete Lurdes Caneppele, CPF nº 594.980.991-20 no Ribeirão São Carlos, município de Querência, para seu nome, coordenadas da sede da propriedade 12°26'42,00"S 52°08'37,00" O.

SIPROTAF - SINDICATO DOS PROFISSIONAIS DE TRIBUTAÇÃO ARRECADAÇÃO E FISCALIZAÇÃO ESTADUAL DE MATO GROSSO**EDITAL DE CONVOCAÇÃO DE ASSEMBLEIA GERAL ORDINÁRIA - AGO**

O Presidente do SIPROTAF - Sindicato dos Profissionais de Tributação, Arrecadação e Fiscalização Estadual de Mato Grosso, no uso de suas atribuições legais e em conformidade com os dispostos nos artigos 10 incisos II, 12, 23 incisos X, do Estatuto Social do SIPROTAF.

RESOLVE:

Convocar os sindicalizados do SIPROTAF a se fazerem presentes à Assembleia Geral Ordinária - AGO, a ser realizada **no dia 26 (vinte e seis) de fevereiro de 2021, às 09:00h (nove horas)**, em primeira convocação, com maioria legal ou **09:30h (nove horas e trinta minutos)**, em segunda convocação, com qualquer número de presentes, **na sede do SIPROTAF**, situado na Rua Marechal Floriano Peixoto nº 48, Edifício. Décio Matoso, Centro, Cuiabá/MT, para **deliberarem** sobre os seguintes assuntos:

1. **Final de Balanço e Prestação de contas ordinária da Gestão 2017- 2020, encerrada em 31/12/2020.**
2. **Outros assuntos relacionados ao item 1.**

Cuiabá, 09 de fevereiro de 2021.

Fernando Carlos Fernandez Dias
Presidente do SIPROTAF-MT

Observação: Os presentes à AGO poderão parar seus veículos no estacionamento conveniado com o SIPROTAF, ao lado da AFFEMAT.

O empreendimento ABATEDOURO FRIGO NORTE EIRELI, CNPJ nº26.501.991/0001-80, torna público que Requeiru junto a Secretaria Estadual de Meio Ambiente - SEMA/MT, a Licença Ambiental de Operação (LO), para a atividade de "Abatedouro de Bovinos com ou sem Fabricação de Embutidos ou Industrialização de Carnes " na cidade de Canarana - Projeta Engenharia (66) 98115-2132.

EDITAL DE DIVULGAÇÃO DO RESULTADO DAS ELEIÇÕES

Cumprindo dispositivos estatutários, tornamos público que no dia 08 de fevereiro de 2021 foram eleitos membros da Diretoria, Conselho Fiscal e Delegados junto ao Conselho de Representantes da Federação das Indústrias no Estado de Mato Grosso - FIEMT do Sindicato das Indústrias Madeireiras do Médio Norte no Estado de Mato Grosso, conforme composição a seguir: **DIRETORIA** - Paulo Roberto Seelend - Presidente, João Carlos Baldasso - 1º Vice-Presidente, Claudinei Melo Freitas - 2º Vice-Presidente, Henrique Bruno Seelend- Diretor Financeiro e José Ivan de Souza Amaral - Diretor Administrativo, **CONSELHO FISCAL - Efetivos:** Osmar Vieira , Ricardo Dockhorn e Oscar José de Carvalho, **Suplentes:** Luciano Armando Sette, Fabiano Junior Garofolo e Itamar Carlos da Silva - **REPRESENTAÇÃO JUNTO AO CONSELHO DE REPRESENTANTES DA FIEMT - Efetivos:** Paulo Roberto Seelend e João Carlos Baldasso, **Suplentes:** Claudinei Melo Freitas e Henrique Bruno Seelend .
São José do Rio Claro/MT, 09 de fevereiro de 2021.

Paulo Roberto Seelend
Presidente

MIRRA COLETA DE OLEO DE FRITURAS EIRELI - CNPJ:39.593.575/0001-09 Torna-se público que requereu à Secretaria de Estado de Meio Ambiente - SEMA/MT, a Licença Prévia, Licença de Instalação e Licença de Operação para a atividade "**Coleta, Transporte e Armazenamento de Óleo Vegetal**" em zona urbana do município de Várzea Grande/MT

LICENCIAMENTO AMBIENTAL

A empresa, **DIESEL RECAPAGENS DE PNEUS EIRELI**, CNPJ: 18.037.807/0001-64, situada na Av. Industrial III, Q 06 Lotes 13 A, Industrial V - Lucas do Rio Verde - MT, torna público que requereu junto a SAMA - MT/ LRV o pedido de **RENOVAÇÃO DA LICENÇA DE OPERAÇÃO - LO Nº: 0025/2019 VÁLIDA ATÉ: 06/03/201**, para atividade de Recondicionamento de Pneumáticos. Não foi determinado EIA/RIMA - **NEZI - PROJETOS E CONSULTORIAS AMBIENTAIS - (65) 99946-6277.**

LICENCIAMENTO AMBIENTAL

A empresa, **VARGAS AUTO CENTER EIRELI**, CNPJ.: 23.440.695/0002-09, com sede na Av. Rio Grande do Sul, Nº 1098 - S, Bairro Menino Deus, Lucas do Rio Verde - MT, torna público que requereu junto a SMMA - MT/LRV o pedido de **LICENCIAMENTO AMBIENTAL (LP, LI E LO)**, para atividade de Serviços Manutenção e Reparação Mecânica de Veículos Automotores. Não foi determinado EIA/RIMA - **NEZI - PROJETOS E CONSULTORIAS AMBIENTAIS (65) 99946-6277.**

LICENCIAMENTO AMBIENTAL

A empresa **MEDIODONTO CLINICA MÉDICA EIRELI**, CNPJ. 05.687.560/0001-80, situada na Av. Paraná, nº 215 - S, Centro - LRV/ MT, torna público que requereu junto a SMMA - MT/LRV o pedido de **RENOVAÇÃO DA LICENÇA DE OPERAÇÃO Nº 0073/2020**, para Atividade Clínica Médica e Odontológica (Clínicas, Consultórios e Ambulatórios). Não foi Determinado EIA/RIMA. - **NEZI - PROJETOS E CONSULTORIAS AMBIENTAIS: (65) 99946-6277.**

LICENÇA AMBIENTAL

A empresa **EDUARDO VASCOS DA CRUZ EIRELI - DU CLEAN LAVA CAR**, CNPJ: 28.038.240/0001-02, situada na Rua Girassóis, Nº 986 - W, Bairro Bandeirantes, Lucas do Rio Verde - MT, torna público que requereu junto a SMMA - MT/LRV o pedido de **RENOVAÇÃO DA LICENÇA DE OPERAÇÃO Nº 0001/2019**, para Atividade de Serviços de Lavagem, Lubrificação e Polimento de Veículos Automotores. Não foi determinado EIA/RIMA - **NEZI - PROJETOS E CONSULTORIAS AMBIENTAIS - (65) 99946-6277.**

LICENCIAMENTO AMBIENTAL

A empresa **HOTEL VALENTINE LTDA - ME**, CNPJ: 18.261.709/0001-06, com sede na Av. Amazonas, Nº 2579 - S, Bairro Menino Deus, Lucas do Rio Verde - MT. Torna público que requereu junto a SMMA/LRV o pedido de **RENOVAÇÃO DA LICENÇA DE OPERAÇÃO Nº 0024/2019** para empresa cuja atividade é Meios de Hospedagem (Hotéis, Pousadas, etc) localizados fora de APP e Unidades de Conservação. Não foi determinado EIA/RIMA - **NEZI - PROJETOS E CONSULTORIAS AMBIENTAIS. (65) 99946-6277.**

LICENCIAMENTO AMBIENTAL

A empresa **GRÁFICA IGRAPEL LTDA**, inscrita no CNPJ.: 13.267.048/0001-02, com sede na Av. CAMPO GRANDE, Nº 1436 - N, Bairro INDUSTRIAL, Lucas do Rio Verde - MT, torna público que requereu junto a SMMA - LRV o pedido de **LICENCIAMENTO AMBIENTAL (LP, LI E LO)** para atividade de Impressão de Material para uso Industrial, Comercial e Publicitário e Fabricação de Esquadrias de Metal. Não foi determinado EIA/RIMA - **NEZI - PROJETOS E CONSULTORIAS AMBIENTAIS (65)999466277.**

LICENCIAMENTO AMBIENTAL

A empresa, **ERICA SCHNEIDER & CIA LTDA - ESPAÇO PET**, CNPJ: 00.193.521/0001-02, situada na Av. Rio Grande do Sul, Nº 1099- S, Bairro Menino Deus - Município de Lucas do Rio Verde - MT, torna público que requereu junto a SMMA - MT/LRV o pedido de **RENOVAÇÃO DA LICENÇA AMBIENTAL Nº 0098/2018**, para Atividades Médicas Veterinárias (Clínicas, Consultórios e Laboratórios de Análises). Não foi determinado EIA/RIMA. **NEZI - PROJETOS E CONSULTORIAS AMBIENTAIS - (65) 99946-6277.**

LICENCIAMENTO AMBIENTAL

A empresa **JCA PARTICIPACOES E ADMINISTRACAO LTDA - EDIFICIO RESIDENCIAL ROSSANA**, CNPJ: 31.629.444/0001-14, situada na Av. Tocantins, Quadra 999, Lote 88 - 03 - A, Bairro cidade Nova - Município de as do Rio Verde, torna público que requereu junto a SMA - MT/LRV o pedido de **LICENCIAMENTO AMBIENTAL (LP, LI e LO)**, para atividade de Condomínio Vertical Plurifamiliar (Apartamentos). Não foi determinado EIA/RIMA. - **NEZI - PROJETOS E CONSULTORIAS AMBIENTAIS. (65) 999466277.**

EDITAL DE CONVOCAÇÃO DE ASSEMBLÉIA GERAL EXTRAORDINÁRIA

Nos termos do artigo 21º, Inciso I c/c Artigo 19º, parágrafo 1º e 2º do Estatuto do SENALBA/MT e na forma da Legislação vigente, ficam convocados pelo presente Edital, todos os funcionários do SEST/SENAT, em atividades no Estado de Mato Grosso, associados ou não a este Sindicato, para se reunirem em Assembleia Geral Extraordinária para debaterem os assuntos constantes na seguinte ordem do dia: I - Elaboração, Análise e aprovação da pauta de reivindicações, visando a negociação para a celebração do Acordo Coletivo de Trabalho 2021/2022, a ser celebrado entre o SENALBA/MT e o SEST/SENAT; II - Concessão de autorização para o Sindicato negociar as reivindicações com o as Entidades envolvidas, firmar Acordo, Convenção Coletiva ou Termo Aditivo; III - Autorização para o Sindicato instaurar Dissídio Coletivo, na eventualidade de serem infrutíferas as negociações, bem assim para constituir advogado para conduzir as negociações Coletivas e o dissídio, com poderes Ad Judicia; IV - Aprovação expressa e prévia anuência no pagamento de contribuições ao SENALBA/ MT, quais sejam: Contribuição para celebração do Acordo Coletivo de Trabalho(Contribuição Negocial), Contribuição Sindical e Contribuição Confederativa, conforme dispõe os Arts. 513, alínea "e", 545, 578 e 579 da CLT e Inciso IV do Artigo 8º da Constituição Federal; V - Aprovar ou não que as Assembleias Gerais Extraordinárias se tornem permanentes até a assinatura do Instrumento Coletivo, ou o julgamento do Dissídio, se for o caso. A Assembleia será realizada no dia **12 de fevereiro de 2021 (sexta-feira) às 10:30 horas em primeira convocação ou às 11:00 horas em segunda e última convocação, na sede do SEST/SENAT, situado na Avenida Fernando Correa da Costa, nº 5.115 - Coxipó - Cuiabá - MT - CEP 78.080-300.** Sendo que a assembleia obedecerá ao quórum previsto no § 1º do Art. 19º do Estatuto do SENALBA/MT. Devido a Pandemia, poderá a assembleia ocorrer através de Videoconferência.

Cuiabá, 09 de fevereiro de 2021.

Edésio Martins da Silva
Presidente do SENALBA/MT

SERVIÇO DE APOIO ÀS MICRO E PEQUENAS EMPRESAS NO ESTADO DE MATO GROSSO
AVISO DE LICITACAO - REPUBLICACAO PREGÃO ELETRÔNICO NR 001/2021

O SEBRAE/MT, através de seu Pregoeiro e Equipe de Apoio com amparo no Regulamento de Licitações e Contratos do Sistema SEBRAE (Resolução CDN nº 213 de 18 de maio de 2011, alterado pela Resolução CDN 330/2019 de 05 de julho de 2019), Lei Complementar nº 123/06, recepcionada no âmbito do Sistema SEBRAE pela CDN 294/18 e demais legislações pertinentes, torna público que promoverá **LICITAÇÃO SOB A MODALIDADE PREGÃO ELETRÔNICO, TIPO MENOR PREÇO GLOBAL - POR LOTE**, no dia **22/02/2021 às 15h00 - HORÁRIO DE BRASÍLIA** para Contratação de pessoa jurídica especializada na Prestação de serviços de Oficial de Serviços Gerais continuados, para atendimento das necessidades do Centro de Eventos do Pantanal - SEBRAE/MT, conforme condições, quantidades e exigências constantes no Termo de Referência e seus anexos, em sessão a ser realizada por meio do Sistema Eletrônico no endereço <https://licitanet.com.br/>, Informações através do telefone (65) 3648-5272, nos horários de 07h30 às 12h00 e das 13h30 às 17h00. Edital disponível no endereço www.scf3.sebrae.com.br/portalcf. Cuiabá, 10 de fevereiro de 2021. Zaira de Melo Pereira - Pregoeira.

SERVIÇO DE APOIO ÀS MICRO E PEQUENAS EMPRESAS NO ESTADO DE MATO GROSSO
COMUNICADO DE SUSPENSÃO REFERENTE AO PREGÃO ELETRÔNICO Nº 001/2021

O SEBRAE/MT, através de sua Comissão Permanente de Licitação (CPL), com amparo no Regulamento de Licitações e Contratos do Sistema SEBRAE Resolução CDN nº 213 de 18 de maio de 2011, alterado pela resolução CDN 330/2019 de 05 de julho de 2019), e demais legislações pertinentes, COMUNICA a SUSPENSÃO DO PREGÃO ELETRÔNICO NR 01/2021, com objetivo de promover adequação e revisão das especificações técnicas. O Edital será republicado e serão comunicados com antecedência pelo sistema do LICITANET-<https://licitanet.com.br/> e Canal do Fornecedor do Sebrae-www.scf3.sebrae.com.br/portalcf. Os interessados poderão obter o texto e informações através do Canal do Fornecedor do Sebrae www.scf3.sebrae.com.br/portalcf. Cuiabá, 09 de fevereiro de 2021. Zaira de Melo Pereira. Pregoeira.

POSTO FELIX LTDA. Torna público que requer a Secret. Estadual do Meio Ambiente - SEMA, Renovação da Licença de Operação (LO), atividade de comércio varejista de comb. para veículos automotores, Rodovia BR 163 - Km 830,5, Zona Rural, Sinop/MT. CNPJ: 02.235.792/0001-09. Não EIA/RIMA.

PETRO RIO COMERCIO DE COMBUSTÍVEIS LTDA. Torna público que requer a Secret. Estadual do Meio Ambiente - SEMA, Renovação Licença de Operação (LO) atividade comércio atacadista de comb. realizado por transportador retalhista (TRR), Rua Colonizador Enio Pipino, n.º 5.515, Setor Industrial Norte, Sinop/MT. CNPJ: 00.275.287/0001-62. Não EIA/RIMA.

TRANS MASTER TRANSPORTE LTDA. Torna público que requer a Secret. Estadual do Meio Ambiente - SEMA, Licença Prévia (LP), Licença de Instalação (LI) e Licença de Operação (LO), atividade transporte rodoviária de produtos perigosos, Avenida dos Jatobás, n.º 853, Sala 01, Jardim Celeste, Sinop/MT. CNPJ: 36.927.770/0001-21. Não EIA/RIMA.

TRANSPORTADORA NEVADA EIRELI. Torna público que requer a Secret. Estadual do Meio Ambiente - SEMA, Renovação da Licença de Operação (LO), atividade transporte rodoviária de produtos perigosos, Avenida dos Jacarandás, n.º 5280, Setor Industrial Norte, Sinop/MT. CNPJ: 00.331.323/0001-68. Não EIA/RIMA.

FRANTZ & FRANTZ LTDA. Torna público que requer a Secret. Estadual do Meio Ambiente - SEMA, Renovação da Licença de Operação (LO), atividade comércio varejista de comb. p/ veic. automotores, Avenida do Comércio, n.º 1048, Centro, Santa Carmem/MT. CNPJ: 14.916.118/0001-79. Não EIA/RIMA.

PHJ COMERCIO DE COMBUSTÍVEIS LTDA. Torna público que requer a Secret. Estadual do Meio Ambiente - SEMA, Renovação da Licença de Operação (LO), atividade comércio varejista de comb. p/ veic. automotores, Rua Colonizador Enio Pipino, n.º 4421, Setor Industrial Norte, Sinop/MT. CNPJ: 02.639.249/0001-77. Não EIA/RIMA.

OXIGÊNIO SINOP LTDA. Torna público que requer a Secret. Estadual do Meio Ambiente - SEMA, Renovação da Licença de Operação (LO), atividade comércio varejista de outros produtos não especificados anteriormente, Rua dos Manacas, n.º 2467, Setor Industrial Sul, Sinop/MT. CNPJ: 07.505.205/0001-78. Não EIA/RIMA.

EDI ARCARO. Torna público que requer a Secret. Estadual do Meio Ambiente - SEMA, Licença Prévia (LP), Licença de Instalação (LI) e Licença de Operação (LO), atividade comércio varejista de comb. p/ veic. automotores, Assentamento Boa Esperança, Lote 01 - Quadra 46, Entre Rios, Nova Ubiratã/MT. CNPJ: 07.517.589/0001-11. Não EIA/RIMA.

REPÚBLICA FEDERATIVA DO BRASIL - ESTADO DE MATO GROSSO - COMARCA

DE SORRISO - REGISTRO DE IMÓVEIS E DE TÍTULOS E DOCUMENTOS

HAROLDO CANAVARROS SERRA - REGISTRADOR
AYRTON JOMPOLSKY CANAVARROS SERRA, CARLA JOMPOLSKY CANAVARROS SERRA - SUBSTITUTOS
ANNY CAROLINE SLOBODA ANESE, GISELI MARIA GARDIN TABILE, JEOMAR AVELINO STUANI, REGINA BOTTIN SIQUEIRA BARROS, ZULEIDE SANTINA
LORENZI RAISER - ESCRIVENTES
EDITAL DE LOTEAMENTO

Haroldo Canavarros Serra, Registrador da Comarca de Sorriso, Estado de Mato Grosso, faz saber a todos quantos virem o presente edital ou dele tiverem conhecimento que, consoante o art. 18 da Lei 6.766/79, **PARQUE DOS PODERES EMPREENDIMENTOS IMOBILIÁRIOS SPE LTDA**, com sede na Rua Mato Grosso nº 2.488, 1º Piso, Sala 5, Centro, Sorriso-MT, inscrita no CNPJ(MF) sob nº 32.138.652/0001-83, requereu o registro do 'LOTEAMENTO RESIDENCIAL PARQUE DOS PODERES', situado na cidade de Sorriso-MT, conforme projeto elaborado por Emerson Moreira Pacheco, Arquiteto e Urbanista, CAU nº A116204-7, e Eduarda Lucini, Engenheira Civil, CREA nº 121063753-7, aprovado pela Prefeitura Municipal, cujas características básicas são as seguintes: área total: 950.260,36 m²; área de lotes comerciáveis: 492.104,39 m²; áreas verdes: 75.234,88 m²; área de espaços livres de uso público - ELUP: 20.111,44 m²; área de equipamentos comunitários: 50.835,41 m²; área do sistema viário: 311.974,24 m²; nº de quadras: 52; nº de lotes: 1.451 (comerciáveis, equipamentos comunitários e ELUP). O projeto de loteamento incide sobre o Lote nº 02/05A, situado no lugar denominado Valo, no Município de Sorriso-MT, matriculado sob nº 61.726 do Livro 02 - Registro Geral do Registro de Imóveis desta Comarca. E para que se dê ampla publicidade deste fato, será o presente publicado por 03 (três) dias consecutivos, juntamente com pequeno desenho de localização da área, em jornal da região. Decorrido o prazo de 15 (quinze) dias, contados da data da última publicação, e não havendo impugnação, far-se-á o registro. Sorriso-MT, 03 de fevereiro de 2021. Eu, _____, Registrador, digitei, conferi e subscrevi.

Haroldo Canavarros Serra Registrador
Ayrtton Jompolsky Canavarros Serra Registrador Substituto

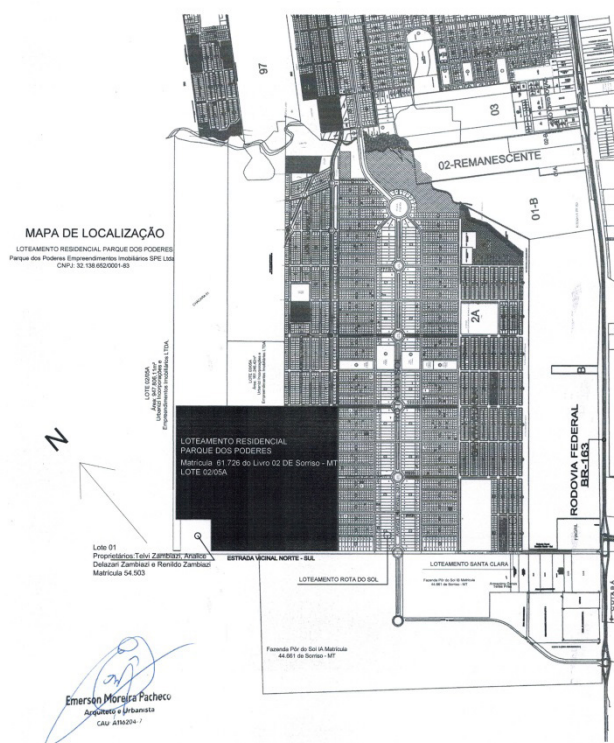

A empresa J.A.C AGROTERRA AGROPECUÁRIA LTDA-EPP, inscrita com CNPJ 20.597.087/0001-33, torna público que requereu junto a Secretária Municipal de Agricultura, Pecuária e Meio Ambiente do Município de Juína estado de Mato Grosso, Obtenção de Licença Prévia, Instalação e de Operação para Comércio Atacadista de Defensivos Agrícolas, Adubos, Fertilizantes, Corretivos de Solo e oficina, localizada na Av. dos Jambos, nº 763-N no município de Juína-MT.

BC CUIABA I EMPREENDIMENTO IMOBILIARIO SPE SA

CNPJ 13.502.702/0001-15 NIRE: 51.300.012.871

Assembleia Geral Extraordinária, Em 09 de Fevereiro de 2021, às 12:00 horas, na sede social da **BC CUIABÁ I EMPREENDIMENTO IMOBILIÁRIO SPE S.A.** ("Companhia"), na Cidade de Cuiabá, Estado do Mato Grosso, com sede na Rodovia Arquiteto Helder Candia, Km 4,5, S/Nº, Bairro Ribeirão do Lipa, CEP: 78.048-150. **DELIBERAM** sob a redução do capital social da Companhia, tendo em vista que o montante do capital social é excessivo para as atividades da Companhia. Aprovar a redução do capital social da Companhia no valor total de R\$ 14.100.000,00 (quatorze milhões e cem mil reais), passando o capital social dos atuais R\$ 95.047.009,00 (noventa e cinco milhões, quarenta e sete mil e nove reais) para **R\$ 80.947.009,00 (oitenta milhões, novecentos quarenta e sete mil e nove reais)**, com a consequente extinção de 14.100.000,00 (quatorze milhões e cem mil) ações ordinárias da Companhia. Em contrapartida à extinção das referidas ações, a Companhia pagará aos acionistas, proporcionalmente às suas respectivas participações no capital social, o correspondente montante em moeda corrente nacional em até 90 (noventa) dias a contar da presente data, conforme disponibilidades em caixa da Companhia.

Concessionária Águas de Porto dos Gaúchos SPE Ltda. CNPJ: 31.656.555/0001-10, torna público que requereu junto a SEMA/MT-Secretaria de Estado do Meio Ambiente, a Licença Prévia (LP) e Licença de Instalação (LI), para a atividade de Sistema de Abastecimento de Água para consumo humano, na Cidade de Porto dos Gaúchos/MT, sito a Av. Guilherme Meyer, 147, centro, Porto dos Gaúchos/MT.

ASPLEMAT Publicações 65.3642-6515

CASTELO BRANCO AGROFLORESTAL DA AMAZONIA LTDA, CNPJ nº 07.345.484/0001-50 e Inscrição Estadual nº 13.301.449-5 estabelecida na ESTRADA TAPURAH / NOVA MARINGA 02KM Á DIREITA, SN, BAIRRO DISTRITO INDUSTRIAL, NA CIDADE DE TAPURAH/MT, DECLARA para os devidos fins de direito que extraviou: LIVRO TERMO DE OCORRÊNCIA Nº. 01 ANO 2006.

A empresa **TECNO TRUCKS COMERCIO DE PECAS E ACESSORIOS AUTOMOTIVOS EIRELI, CNPJ Nº 29.647.145/0001-60**, torna público que requereu junto à secretaria municipal do meio ambiente e desenvolvimento rural sustentável de Várzea Grande (**SEMMADRS/VG**), as seguintes licenças ambientais, **Licença de Prévia (LP)**, **Licença de Instalação (LI)** e **Licença de Operação (LO)** Para serviços de **45.20-0-03 - Serviços de manutenção e reparação elétrica de veículos automotores**, Localizado na ROD DOS IMIGRANTES, KM 149 BOX 35, S/Nº, no Bairro CAPAO GRANDE, em Várzea Grande - MT, CEP 78.152-135.

A empresa E. MARTINS DA SILVA - EPP (Madeira Canta Galo), CNPJ: 39.842.933/0001-61, torna ao público que requereu junto a SEMA/MT, a LICENÇA AMBIENTAL SIMPLIFICADA-LAS para a atividade de Serraria Com Desdobramento e Beneficiamento de Madeiras, localizada no Lote-445 na Rodovia MT-338, km-150, Área de Expansão Urbana, cidade de Itanhangá-MT.

BRAVO EQUIPAMENTOS ELETRÔNICOS LTDA, CNPJ 05.875.894/0001-87, torna público que requereu junto a Secretaria Municipal de Agricultura e Meio Ambiente - SAMA/SORRISO, a renovação da Licença de Operação para a atividade de Reparação e reparação de equipamentos eletrônicos de uso pessoal e doméstico, geradores, transformadores e motores elétricos. Localizado na Av. Natalino João Brescansin, nº 2593, Bairro Centro, município de Sorriso/MT. Coordenadas geográficas do Empreendimento: 55°44'02,86"W, 12°32'16,30"S. Não foi determinado o EIA-RIMA.

ANGELA ARMAZÉNS GERAIS LTDA, CNPJ 18.798.385/0001-40, estabelecido na Rodovia BR 163, Km 855,5, Zona Rural do município de Sinop/MT. Torna público que requereu a Secretaria Municipal de Meio Ambiente e Desenvolvimento Sustentável a Renovação da Licença de Operação (LO) para um Armazém Gerais - Emissão Warrant, no Município de Sinop - MT. Não determinado EIA/RIMA.

COMEL & CIA LTDA - ME, CNPJ: 28.281.476/0001-67 torna público que requereu junto a Secretaria de Agricultura e Meio Ambiente de Sorriso - MT - SAMA a RENOVAÇÃO da Licença de Operação (LO) das atividades de: 32.99-0-03 Fabricação de letras, letreiros e placas de qualquer material, exceto luminosos; 45.20-0-07 Serviços de instalação, manutenção e reparação de acessórios para veículos automotores. Endereço: Rua Bené, nº 961, sala C, Centro. Não foi determinado EIA/RIMA. (Engº Florestal Ane C. Barceli 66-999766751

QUEIROZ E PEREIRA LTDA inscrito no CNPJ nº 37.767.641/0001-86, torna público que requereu junto à Secretaria de Meio Ambiente Municipal de Sinop a LICENÇA PRÉVIA, LICENÇA DE INSTALAÇÃO E LICENÇA DE OPERAÇÃO, para a atividade 8630-5/04 - Atividade Odontológica, o empreendimento está localizado na Avenida Júlio Campo, 831, 2º Piso, Setor Comercial - Sinop/M. Não foi determinado EIA/RIMA.

RC PUBLICAÇÕES 66 9 9984-4633

PODER JUDICIÁRIO DO ESTADO DE MATO GROSSO COMARCA DE 3ª VARA CÍVEL DE CÁCERES EDITAL DE INTIMAÇÃO Prazo do Edital: 20 Dias EXPEDIDO POR DETERMINAÇÃO DO MM.(ª) JUIZ(A) DE DIREITO RICARDO ALEXANDRE RICCIELLI SOBRINHO PROCESSO n. 000938360.2007.8.11.0006 Valor da causa: R\$ 3.430,89 ESPÉCIE: [Contratos Bancários]> EXECUÇÃO DE TÍTULO EXTRAJUDICIAL (159) POLO ATIVO: Nome: HSBC BANK BRASIL S.A. BANCO MULTIPLO Endereço: desconhecido POLO PASSIVO: Nome: SEBASTIAO MACEDO BERNARDES Endereço: desconhecido Nome: GENTILALCIDES GUSMAN Endereço: desconhecido FINALIDADE: 1.EFETUAR A CITAÇÃO DO POLO PASSIVO para no prazo de 3 (três) dias, contado da citação, efetuar o pagamento da dívida (art. 829, caput, do CPC) no valor de R\$ 3.430,89, sob pena de PENHORA e AVALIAÇÃO de tantos bens quantos bastem para o pagamento do principal atualizado, dos juros, das custas e dos honorários advocatícios (art. 831, CPC), conforme despacho, petição inicial e documentos vinculados disponíveis no Portal de Serviços do Tribunal de Justiça do Estado de Mato Grosso, cujas instruções de acesso seguem descritas no corpo deste mandado; 2. Não sendo efetuado o pagamento no referido prazo, poderá ser expedido do mandado de PENHORA de bens e avaliação, . ADVERTÊNCIAS À PARTE : 1. O executado/devedor, independentemente de penhora, depósito ou caução, poderá se opor à execução por meio de embargos, no prazo de 15 (quinze) dias (art. 914 e 915, CPC), contado do dia útil da juntada do Mandado (art. 915 § 2º, I CPC); 2. No mesmo prazo, reconhecendo o crédito do exequente e comprovando o depósito de 30% (trinta por cento) deste valor, acrescido de custas e honorários de advogado, poderá o devedor requerer o pagamento do restante em até 6 (seis) parcelas mensais, com correção monetária e juros de 1% (um por cento) ao mês (art. 916, CPC); 3. No caso de integral pagamento da dívida no prazo estipulado (3 dias), o valor dos honorários advocatícios será reduzido pela metade (art. 827, § 1º, CPC); 4. Antes de adjudicados ou alienados os bens, o executado pode, a todo tempo, remir a execução, pagando ou consignando a importância atualizada da dívida, acrescida de juros, custas e honorários advocatícios (art. 826, CPC). DECISÃO: Através da petição de id. Num. 39205597 o ESPÓLIO DE GENTIL ALCIDES GUSMAN, representado por sua inventariante NILZA RAPP PINTO DE ARRUDA arguiu prescrição. Foi oportunizado contraditório, manifestando o Exequente pela rejeição - id. Num. 42846560. A arguição de prescrição não deve ser acolhida. As explicações apresentadas pelo Credor no id. Num. 35400057 em nada altera o quadro fático já decidido e delineado na decisão anterior proferido por este juízo que rejeitou a alegação de prescrição, decisão submetida apreciação da Instância Superior e ratificada. É o que extrai dos ids. Num. 35217151 Pág. 217 a 221, id Num. 35217151 Pág. 253 a 255 e id. Num. 35217152 Pág. 27 a 33. Assim, reitero os argumentos já explanados para rejeitar o pedido de prescrição. Realizadas várias diligências sem êxito, defiro o pedido de id. Num. 35217152 Pág. 2223. Cite o Executado Sebastião por edital e via DJE. Caso não efetue o pagamento e apresente defesa, nomeie a Defensoria Pública para atuar como Curador Especial. Esclareça o Exequente quanto o interesse na averbação da dívida nos registros do Serasa. Caso manifeste favorável, fica desde já deferido o pedido. Intimem-se. Cáceres, 11 de janeiro de 2021. E, para que chegue ao conhecimento de todos e que ninguém, no futuro, possa alegar ignorância, expediu-se o presente Edital que será afixado no lugar de costume e publicado na forma da Lei. Eu, GUILHERME DE OLIVEIRA TRENTO, digitei. Cáceres/MT, 26 de janeiro de 2021. (Assinado Digitalmente) Gestor(a) Judiciário(a) Autorizado(a) pelo Provimento nº 56/2007CGJ.

FARMÁCIA ALQUIMIA LTDA, estabelecida na Avenida das Itaúbas, nº 2868, Setor Comercial, Sinop/MT, inscrita no CNPJ nº 08.760.684/0001-31, Torna Público que requereu junto a Secretaria de Meio Ambiente e Desenvolvimento Sustentável de Sinop/MT, a Renovação da Licença de Operação - LO da atividade de Comércio varejista de produtos farmacêuticos com manipulação de fórmulas. Não foi determinado EIA/RIMA.

A AGV Logística S.A., CNPJ: 02.905.424/0088-81, torna público que requereu à Prefeitura Municipal de Cuiabá/MT por meio da Secretaria Municipal de Meio Ambiente e Desenvolvimento Urbano Sustentável - **SMA-DESS** as Licenças Ambientais-Modalidades: (Licença Prévia, Licença de Instalação, Licença de Operação), para atividade Armazéns Gerais-emissão de warrant, localizada na Avenida Ayrton Senna da Silva, 1155, (antiga BR 364 km 10), Anexo 1 Setor AGV -TPT - CEP: 78098-000, Bairro Jardim Industrial, Município de Cuiabá/ MT.

A Centroeste Resíduos Ltda, CNPJ 09.255.903/0001-98, torna público que requereu a **SEMA**, a **Alteração de Razão Social e a Licença de Operação -LO**, para atividade de "Usina de Compostagem de Resíduos Industriais", sito a Rodovia MT 251 (Rodovia Emanuel Pinheiro), Km 8,5, zona rural, município de Cuiabá/MT. **ONDE SE LÊ: CENTROESTE RESÍDUOS LTDA CNPJ: 09.255.903/0001-98 - ALTERAR PARA: CENTROESTE RESÍDUOS LTDA-COMPOSTAR - CNPJ: 09.255.903/0002-79**

INSTITUTO DA MADEIRA DO ESTADO DE MATO GROSSO - IMAD
TERMO DE QUITAÇÃO
E MANIFESTAÇÃO DE CONCORDANCIA

O Instituto da Madeira do Estado de Mato Grosso - IMAD, inscrito no CNPJ sob o nº 33.495.809/0001-90, situado nesta Capital, neste ato representado pelo seu presidente, Rafael José Mason, doravante designado simplesmente IMAD, tendo em vista o disposto a Lei 10.906, de 19 de junho de 2019, com efeitos a partir de 1º/07/2019, que alterou a Lei 7.263, de 27 de março de 2000 e ainda o "Convênio de Arrecadação nº 003/2019 - SEFAZ/IMAD", firmado em 09/08/2019, nos termos da CLAUSULA QUINTA, item "a", do referido Convênio de Arrecadação, encaminha a Secretaria de Estado de Fazenda do Estado de Mato Grosso - SEFAZ, o presente termo para dar QUITAÇÃO DOS VALORES REPASSADOS ao IMAD e MANIFESTAR CONCORDÂNCIA com os termos da PORTARIA Nº 247/GSF/SEFAZ/2020, em vista da conformidade apresentada nos repasses do valor arrecadado em favor deste Instituto, creditados na Conta Corrente nº 00007788-9, Agência nº 0016 da Caixa Econômica Federal. Valores demonstrados na PORTARIA Nº 247/GSF/SEFAZ/2020 e recebidos pelo IMAD:.

Data do Repasse	Valor/R\$
10/11/2020	75.591,57
17/11/2020	234.210,40
24/11/2020	150.855,16
01/12/2020	205.860,13
09/12/2020	127.213,07
TOTAL	793.730,33

.Cuiabá, 08 de fevereiro de 2021

RAFAEL JOSÉ MASON. Presidente do IMAD

TERMO DE QUITAÇÃO
E MANIFESTAÇÃO DE CONCORDANCIA

O Instituto da Madeira do Estado de Mato Grosso - IMAD, inscrito no CNPJ sob o nº 33.495.809/0001-90, situado nesta Capital, neste ato representado pelo seu presidente, Rafael José Mason, doravante designado simplesmente IMAD, tendo em vista o disposto a Lei 10.906, de 19 de junho de 2019, com efeitos a partir de 1º/07/2019, que alterou a Lei 7.263, de 27 de março de 2000 e ainda o "Convênio de Arrecadação nº 003/2019 - SEFAZ/IMAD", firmado em 09/08/2019, nos termos da CLAUSULA QUINTA, item "a", do referido Convênio de Arrecadação, encaminha a Secretaria de Estado de Fazenda do Estado de Mato Grosso - SEFAZ, o presente termo para dar QUITAÇÃO DOS VALORES REPASSADOS ao IMAD e MANIFESTAR CONCORDÂNCIA com os termos da PORTARIA Nº 011/GSF/SEFAZ/2021, em vista da conformidade apresentada nos repasses do valor arrecadado em favor deste Instituto, creditados na Conta Corrente nº 00007788-9, Agência nº 0016 da Caixa Econômica Federal. Valores demonstrados na PORTARIA Nº 011/GSF/SEFAZ/2021 e recebidos pelo IMAD:.

Data do Repasse	Valor/R\$
09/12/2020	73.807,66
16/12/2020	244.397,25
22/12/2020	211.978,45
29/12/2020	120.596,79
05/01/2021	42.273,45
06/01/2021	13.164,63
TOTAL	706.218,23

.Cuiabá, 08 de fevereiro de 2021.

RAFAEL JOSÉ MASON. Presidente do IMAD

K3 Publicações em Jornais - k3publicacao@gmail.com

SERVIÇO SOCIAL DO COMÉRCIO - SESC/AR/MT
AVISO DE LICITAÇÃO - PREGÃO ELETRÔNICO SESC 21/0025

O **SESC/AR/MT**, por meio de sua Comissão Permanente de Licitação, designada pela Portaria Sesc 191/2020 e pela Portaria Sesc 0179/2019, torna público para o conhecimento das empresas interessadas que no local, horário e data, abaixo indicados, realizará licitação na modalidade **PREGÃO ELETRÔNICO-REGISTRO DE PREÇOS**, tipo **MENOR PREÇO**, com critério de julgamento menor preço por lote, contratação de empresa especializada em seguros de vida em grupo para empregados e diretores, seguro de acidentes pessoais e coletivos para alunos da escola e do projeto esporte total, para atender o **SESC**, pelo período de **12 (doze) meses**, para atender **Administração Regional do Mato Grosso - SESC/AR/MT**, conforme especificações deste Edital e seus Anexos, de acordo com a Resolução SESC 1.252/12-CN, de 01 de Agosto de 2012 e em obediência aos termos e às condições estabelecidas no Edital e seus Anexos. **DATA E HORÁRIO: dia 19/02/2021 às 09h30min (Horário de Brasília)**, Local: Sessão Pública, por meio de internet, mediante a inserção e monitoramento de dados gerados ou transferido para o sistema **"BBMNET LICITAÇÕES"** Página da Bolsa Brasileira de Mercadorias no endereço: www.bbmnetlicitacoes.com.br, Telefone: (65) 3616-7917/3616-7930. **VICTORELY SOARES BAHIA - PREGOEIRO. CARLOS ALBERTO TONDATI RISSATO - DIRETOR REGIONAL DO SESC/AR/MT.**

AVISO DE ABERTURA PREGÃO ELETRÔNICO Nº 01/2021/SANEMAT
Processo Administrativo nº 214784/2020

O Presidente da Companhia de Saneamento do Estado de Mato Grosso - SANEMAT, Luiz Fernando Caldart, nos termos da Portaria Conjunta n. 01/2020/SINFRA/SANEMAT/MT de 09/11/2020, publicada no Diário Oficial do Estado nº 27.884 de 25/11/2020, torna público que realizará abertura do Pregão Eletrônico nº **01/2021/SANEMAT**, na conformidade da Lei 10.520/2002, Decreto 5.450/2005, Leis Complementares 123/2006 e 147/2014, Lei nº 13.303/2016, cujo objeto é contratação de empresa especializada na prestação de serviços técnicos especializados de licença de software contábil e gestão de recursos humanos, com implantação e conversão de dados que preserve a integridade das informações acumuladas pelo atual sistema, cabendo treinamento, suporte e manutenção (manutenção de operação) do programa com seus respectivos módulos em atendimento a SANEMAT.

ABERTURA DAS PROPOSTAS: 03/03/2021 às 09h30min (horário Brasília-DF), através do site: www.comprasnet.gov.br

CONSULTAS E EDITAL: disponível para consulta no sítio eletrônico do Comprasnet- www.comprasnet.gov.br DÚVIDAS: E-mail: certames@sinfra.mt.gov.br Telefones: (65) 3313-0591/ 0592/ 98448-0408. Cuiabá-MT, 09 de fevereiro de 2021. **LUIZ FERNANDO CALDART**, Diretor Presidente/ SANEMAT. *Original assinado

SANECAAP Companhia de Saneamento da Capital

PALAVRA DA ADMINISTRAÇÃO

A Diretoria Executiva da Companhia de Saneamento da Capital - SANECAAP juntamente com o Conselho de Administração no cumprimento das disposições legais e estatutárias, cientes de seus papéis e alinhados às políticas públicas, apresentam o Relatório da Administração, contemplando as ações de maior relevância, executadas e em andamento, desenvolvidas pela Companhia em complemento às Demonstrações Financeiras referentes ao Exercício de 2020. A Companhia de Saneamento da Capital - SANECAAP, sociedade de economia mista, tendo a Prefeitura Municipal de Cuiabá como acionista majoritária, conforme a Lei nº 4.007/2000, dotada de personalidade jurídica de direito privado, conforme Decreto 200/1967, inscrita sob o CNPJ 04.707.324/0001-15, registrada na Lei nº 6.404/76 S.A., com suas alterações. O Município de Cuiabá buscou a universalização dos serviços de água e esgotamento sanitário, por meio da Lei Complementar nº 252, de 01/09/2011, desincumbiu a SANECAAP da prestação dos

serviços públicos de água e esgoto, em 17/04/2012, quando então por meio do Edital nº 014/2011, concedeu os referidos serviços a iniciativa privada. Atualmente a Missão institucional da SANECAAP é realizar o recebimento dos Créditos remanescentes dos consumidores inadimplentes e outros (Ativo), gerir as obrigações, com os credores de caráter tributário, judicial e outros (Passivo), bem como as obrigações junto aos Órgãos de Controle Externo, Câmara Municipal, Tribunal de Contas - TCE, Receita Federal do Brasil - SRF/Br, Procuradoria Geral da Fazenda Nacional - PGN, Ministério Público Estadual MP/MT e demais órgãos fiscalizadores. A Diretoria Executiva em 2020, juntamente com a acionista majoritária - Prefeitura Municipal de Cuiabá e Conselheiros desenvolveram ações para visarem, dentro das disponibilidades (Decreto nº 5.739 de 19.06.2015), a quitação dos débitos judiciais, o pagamento regular dos parcelamentos federais pactuados e demais compromissos. Os esforços foram constantes em

promover, cada vez mais, o aumento da eficácia na cobrança dos créditos a receber, constituídos até abril de 2012, dos serviços de água e esgoto, por meio de notificações extrajudiciais, campanhas de conciliação, dentro dos moldes estabelecidos pela Lei nº 5.659/2013, inclusões no SERASA, bem como a judicialização dos credores de maior monta, para incremento da arrecadação. A SANECAAP vem buscando o aprimoramento contínuo de suas práticas de gestão, a fim de assegurar a probidade administrativa, cumprindo a legislação vigente, bem como os prazos de seus compromissos, dando transparência em sua administração e qualidade frente aos usuários, fornecedores e empregados.

Cuiabá, 03 de fevereiro de 2021.

Valéria Moreira Roder Diretora Presidente, Jarina C. Carvalho de Almeida Diretor Administrativo, Jairo de Almeida Diretor Financeiro

Quadro I - Balanço Patrimonial. Valores expressos em reais. Ativo Circulante: 31/12/2020 Nota 28.472.711, 31/12/2019 30.292.395. Passivo Circulante: 31/12/2020 34.287.128, 31/12/2019 35.076.228.

Quadro II - Demonstração do Resultado do Exercício. Valores expressos em reais. Despesas administrativas e gerais: 31/12/2020 (10.451.544), 31/12/2019 (7.863.581). Receitas não operacionais: 31/12/2020 5.943.633, 31/12/2019 6.161.414.

Quadro III - Demonstração das Mutações do Patrimônio Líquido. Valores expressos em reais. Saldos em 31 de dezembro de 2018: 215.859.833. Saldos em 31 de dezembro de 2019: 215.859.833. Saldos em 31 de dezembro de 2020: 215.859.833.

Quadro III - Demonstração das Mutações do Patrimônio Líquido. Capital social: 215.859.833. Prejuízos acumulados: (216.556.424). Passivo a descoberto: (741.591).

Quadro IV - Demonstração dos Fluxos de Caixa (Índireto). Fluxo de caixa das atividades operacionais: Resultado do exercício (4.507.911), Ajustes 34.284, Depreciações 29.647.

Quadro IV - Demonstração dos Fluxos de Caixa (Índireto). Fluxo de caixa das atividades operacionais: Resultado do exercício (4.507.911), Ajustes 34.284, Depreciações 29.647.

NOTAS EXPLICATIVAS ÀS DEMONSTRAÇÕES CONTÁBEIS EM 31 DE DEZEMBRO DE 2020 - (Valores expressos em reais)

1. Contexto Operacional e Capital Social
A Companhia de Saneamento da Capital - SANECAAP é uma sociedade por ações, de economia mista e capital fechado, constituída em face da autorização legislativa da Câmara Municipal de Cuiabá, disposta da Lei nº 4.007, de 20/01/2000, para se incumbir dos objetivos sociais previstos de seu Estatuto Social, assim como das atividades oriundas das alterações instituídas pela Lei nº 5.301/2010. As atribuições inseridas nos objetivos sociais da SANECAAP lhe foram delegadas na exata descrição aprovada do Estatuto Social da Companhia, cuja outorga pelo Município de Cuiabá se confere desde a aprovação do seu processo de constituição, que a incumbiu na exploração dos serviços públicos de abastecimento de água e esgotamento sanitário, com exclusividade, na cidade de Cuiabá, iniciando-se de fato as atividades, a partir de 01/10/2002, pela previsão da Lei Complementar nº 076 de 05/07/2001 - Art. 1º, que extinguiu a Agência Municipal de Serviços de Saneamento do Município de Cuiabá - AMSS, a partir de 31/12/2001. O capital inicial da sociedade, de R\$ 50.000, era composto de 50.000 ações ordinárias de R\$ 1,00 cada, subscritas e integralizadas como segue:

Tabela com 4 colunas: Acionistas, Subscrito, Integralizado, A integralizar. Total: 50.000 ações de R\$ 1,00 cada.

com o Município no mesmo valor, quando então esta obrigação foi revertida em aumento na quantidade de Ações Ordinárias Nominativas. Em razão do aumento na quantidade das Ações Ordinárias Nominativas do Acionista Município de Cuiabá, o Capital Social Integralizado da SANECAAP passou a corresponder ao montante de R\$ 215.859.833 (duzentos e quinze milhões, oitocentos e cinquenta e nove mil, oitocentos e trinta e três reais), equivalente a 215.859.833 (duzentos e quinze milhões, oitocentos e cinquenta e nove mil, oitocentos e trinta e três reais), Ações Ordinárias Nominativas, no valor nominal de R\$ 1,00 (um real) cada uma, com direito a voto. Assim, a partir de 2016 o capital social que era composto por 54.395.415 ações ordinárias de R\$ 1,00 cada, passou a corresponder ao valor que segue descrito:

Tabela com 4 colunas: Acionistas, Quantidade de Ações, Capital Social. Total: 54.395.415 ações de R\$ 1,00 cada.

1.1 Acordos Operacionais e Cessão do Direito de Exploração dos Sistemas de Abastecimento de Água e Esgotamento Sanitário

Em agosto/1998, o Município de Cuiabá rescindiu com a Companhia de Saneamento do Estado de Mato Grosso - SANEMAT o contrato de concessão para a execução e exploração dos serviços de saneamento básico de Cuiabá, passando os referidos serviços para responsabilidade da Agência Municipal de Serviços de Saneamento do Município de Cuiabá - AMSS. Em 21/12/2001, o Município extinguiu a AMSS e delegou à SANECAAP o direito de exploração destes serviços. Paralelamente, o governo estadual, controlador da SANEMAT, acordou através do Termo de Rescisão do Contrato de Concessão e Confissão de Dívida, firmado em 21/12/2001, com o Município o compromisso da reversão dos ativos (bens utilizados para operacionalização dos serviços), com a transferência da titularidade domínial, após o pagamento total do referido acordo, avaliados em R\$ 63.098.187 (oitenta e três milhões, noventa e oito mil, cento e oitenta e sete reais), sobre os quais obteve o desconto de 40% relativos a incentivos concedidos pela Lei Estadual 7.359/2000, de 13/12/2000, remanescente a dívida em R\$ 49.858.912 (quarenta e nove milhões, oitocentos e cinquenta e oito mil, novecentos e doze reais). Na mesma data, por meio do Termo de Confissão e Assunção de Dívida, foi acrescido de R\$ 5.141.088 (Cinco milhões, cento e quarenta e um mil, oitenta e oito reais) relativo a débitos junto à SANEMAT provenientes do fornecimento de água aos órgãos Municipais, consolidando a dívida no total de R\$ 55.000.000 (cinquenta e cinco milhões), assumida pelo Município. Em seguida, em 02/01/2002 o Município delegou à SANECAAP o direito de exploração dos serviços de abastecimento de água e esgotamento sanitário de capital, utilizando integralmente os bens oriundos do acordo mencionado, enquanto anuente pagador de (60) parcelas mensais de R\$ 150.000 (Cento e cinquenta mil reais), nas condições do Termo de Confissão e Assunção de Dívida, Subcláusula Primeira. Em 15/06/2007, o Município de Cuiabá e o Estado de Mato Grosso assinaram Ato de Anulação do Termo de Confissão e Assunção de Dívida, e firmaram o Termo de Dação em Pagamento, onde o Município, com a intervenção/anuência da SANECAAP, comprometeu-se a fornecer 18,7 milhões de m³ de água e esgotamento sanitário às entidades e instituições estaduais localizadas no Município de Cuiabá, com o objetivo de liquidar suas obrigações junto ao Governo do Estado e adquirir os bens remanescentes dos sistemas de água e esgotamento sanitário, equivalente a R\$ 21 milhões de reais. (Nota 7).

Provisão para créditos de liquidação duvidosa - Constituída por montante considerado pela Companhia como suficiente para cobrir possíveis perdas que possam ocorrer na realização das contas a receber, levando em conta, análise da qualidade e idade dos créditos, bem como as estimativas de recebimento por meio de parcelamentos. Recursos bloqueados judicialmente - Demonstrados pelo valor do bloqueio judicial, que corresponde ao montante esperado de realização ou necessário para compensar perdas por eventos futuros. Município de Cuiabá - A Companhia reconhece a existência de direitos constituídos durante suas operações, a serem realizados junto ao Município de Cuiabá - Passivos circulante e Não circulante - Registrados pelos valores conhecidos ou estimados, com encargos legais atualizados, calculados até a data do encerramento do balanço, incluindo multas e juros estimados por obrigações em atraso. Provisão para obrigações trabalhistas e cíveis - Constituída mediante avaliação dos riscos em processos judiciais ou ações de natureza fiscal, trabalhista, societária ou de cobranças, quantificadas com base em fundamentos com probabilidade de perda, na avaliação dos assessores jurídicos sobre os processos existentes e outros fatos conhecidos na data do balanço. Recetas e Despesas - Reconhecidas segundo o regime de competência dos exercícios considerando todas as provisões estimadas para perdas na realização de direitos e encargos por obrigações não honradas.

Para atender seus propósitos, de acordo com a Lei Complementar 076/2001, a Companhia, concomitante com a aprovação em Assembleia de Acionistas de 24/05/2002, recebeu do Município de Cuiabá, para incorporação ao seu patrimônio, os seguintes bens, direitos e obrigações da então extinta AMSS, apurados com base em laudo de avaliação independente, os quais passaram a integrar o seu patrimônio físico e econômico:

Tabela com 3 colunas: Composição do Acervo Patrimonial, R\$. Bens e direitos: 22.883.365. Obrigações e passivos reconhecidos: (1.597.291).

Decorrente dessa incorporação, o capital social da Companhia passou a ter a seguinte composição:

Tabela com 4 colunas: Acionistas, Subscrito, Integralizado, R\$. Total: 28.974.670 ações de R\$ 2,00 cada.

Em 15/03/2004 o Município de Cuiabá transferiu à Companhia, outros bens próprios, como aporte de capital, conforme registro no livro Ata de Assembleia Geral, avaliados em R\$ 25.421 mil (R\$19.929 mil relativos a móveis e imóveis e R\$ 5.492 mil relativos a terrenos), principalmente para utilização nos sistemas de abastecimento de água e esgotamento sanitário. Assim, desde 2004 o capital social era composto por 54.395.415 ações ordinárias de R\$ 1,00 cada, delidadas como segue:

Tabela com 4 colunas: Acionistas, Quantidade de Ações, Capital Social. Total: 54.395.415 ações de R\$ 1,00 cada.

O Município retomou a exploração dos serviços delegados a SANECAAP conforme a Lei Complementar Municipal nº 252 de 01/09/2011, e realizou o processo licitatório conforme Edital de Concorrência nº 014/2011, para concessão da exploração dos serviços públicos de abastecimento de água e esgotamento sanitário, que compreendem as atividades, infraestruturas e instalações necessárias ao abastecimento de água, desde a captação até as ligações prediais e respectivos instrumentos de medição; e os serviços públicos de esgotamento sanitário, correspondentes às atividades, infraestruturas e instalações operacionais de coleta, transporte, tratamento e disposição final adequados dos efluentes sanitários, desde as ligações prediais até o seu lançamento final no meio ambiente, incluindo a gestão dos sistemas organizacionais, a comercialização dos produtos e serviços envolvidos e o atendimento aos usuários. Através do Ofício do Gabinete do Prefeito nº 103/2012 de 16/04/2012, o Município de Cuiabá autorizou a CAB Cuiabá - Concessionária de Serviços Públicos de Água e Esgoto a iniciar a prestação dos serviços públicos no município de Cuiabá, a partir do dia 18/04/2012. A partir de então a SANECAAP passou a gerir os ativos, passivos e obrigações acessórias junto aos órgãos externos. Em atendimento à Lei Complementar 6.077/2016 de 28/06/2016, que autorizou o Município de Cuiabá a realizar o acordo de parcelamento de débitos da SANECAAP com a ENERGISA Mato Grosso - Distribuidora de Energia S.A. resultou no Termo de Confissão, Assunção e parcelamento de dívidas firmado entre SANECAAP/Município de Cuiabá/ENERGISA-MT. O referido Termo de Confissão teve sua aprovação em 27/12/2016, através da Assembleia de Acionistas, quando se conferiu nos termos das Cláusulas Terceira e Sétima que o Município de Cuiabá, assumiu de forma irrevogável e irretirável, a dívida do consumo de energia contratada pela SANECAAP, concedendo a SANECAAP ampla, irrevogável e inalienável quitação da mencionada dívida, mediante a Assunção da Dívida pelo acionista majoritário da mesma, o Município de Cuiabá. A assunção, pelo Município de Cuiabá da dívida da Companhia com a ENERGISA-MT teve como consequência, a obrigação da SANECAAP

2. Elaboração e Apresentação das Demonstrações Contábeis
As demonstrações contábeis foram elaboradas segundo preceitua as normas e princípios contábeis geralmente aceitos, observando as instruções da Lei das Sociedades por Ações - Lei 6.404/76, os pronunciamentos técnicos emanados pelo Comitê de Pronunciamentos Contábeis - CPC, o Manual de Sistema Contábil das Companhias Estaduais de Saneamento Básico e outros dispositivos legais e fiscais aplicáveis às empresas concessionárias do serviço público de água e esgotamento sanitário.
3. Principais Diretrizes Contábeis
As principais diretrizes contábeis adotadas para a elaboração das demonstrações contábeis foram: - Contas a receber de usuários - Consideram à totalidade das contas em aberto e direitos a receber faturados por consumo já incorrido, inclusive de órgãos públicos constituídos, quando cessado o prazo de validade do direito de exploração dos serviços de abastecimento de água e esgotamento sanitário, pela retomada desse direito pelo Município de Cuiabá (Lei Complementar Municipal 252/2011). A referida conta contém créditos vencidos há longo prazo, bem como saldos ainda oriundos do acervo patrimonial.

Tabela com 3 colunas: Contas a Receber de Usuários, R\$. Total de Contas a Receber de Usuários: 55.029.517.

Em 2020 a Companhia reconheceu a Provisão/Reversão para Créditos de Liquidação Duvidosa, tomando por base o volume das contas em atraso a mais de 90 dias. A Companhia mantém ativa práticas de cobrança em relação aos créditos vencidos, resguardando o cumprimento de seus obrigações legais, mediante envio de notificações administrativas e outras medidas de cobrança, aos usuários inadimplentes.

5. Recursos Bloqueados Judicialmente
Referem-se a bloqueios de recursos financeiros por ordem judicial, destinados a garantir pagamentos de obrigações decorrentes de ações trabalhistas movidas por ex-funcionários e por terceiros, prestadores de serviços, que no processo, chamaram a Companhia na qualidade de responsável subsidiária. E ações cíveis de indenização por danos morais e materiais, oriundos de cortes indevidos e outros eventos quando da prestação dos serviços fornecimento de água e esgotamento sanitário, cujo saldo em 31/12/2020 é de R\$353.616 (trezentos e cinquenta e três mil e seiscentos e dezessets reais), em 2019 R\$ de R\$346.405.
6. Município de Cuiabá - Concorrência pública nº 014/2011

Tabela com 3 colunas: Composição da Conta Município de Cuiabá Conc. Pública, R\$. Total de Créditos Constituídos: 26.487.804.

continuação

O Edital de Concorrência Pública Nº 014/2011 do Município de Cuiabá, em seu Anexo VIII - Utilização pela Concedente dos Recursos Recebidos, reconhece a Prefeitura do Município de Cuiabá, como co-responsável pelo passivo da SANECAP, indicando o uso e aplicação dos recursos recebidos da Concessionária a título de outorga em:

(i) O valor de R\$ 140.000.000 (cento e quarenta milhões de reais) destinados da seguinte maneira: (i) R\$ 20.000.000 (vinte milhões de reais) para pagamentos de obrigações trabalhistas da SANECAP; (ii) R\$ 30.000.000 (trinta milhões de reais) para pagamentos a fornecedores da SANECAP e (iii) R\$ 90.000.000 (noventa milhões de reais) na execução de obras de infraestrutura a serem executadas no Município de Cuiabá. (ii) O percentual de 5% (cinco por cento) sobre a Receita Operacional Bruta mensal da concessionária, estimado no valor total de R\$ 303.627.218 para todo o período da concessão, conforme Plano Municipal de Saneamento. Em 17/02/2012 o Município de Cuiabá assinou o **Contrato de Concessão para Prestação de Serviços Públicos de Abastecimento de Água, cuja Cláusula 31.1**, dispõe a cronologia dos repasses previstos no Edital de Concorrência Pública Nº 014/2011. Em 19/06/2015, o percentual mencionado no item (ii) foi alterado conforme o Decreto Nº 5.799, para 2,5% (dois e meio), conforme Artigo 1º: "Art. 1º Os valores alusivos ao item (ii) do Anexo VIII do Edital de Concorrência Pública Nº 014/2011, ou seja, 5% (cinco por cento) da Receita Operacional Bruta (ROB) mensal da concessionária, serão rateados na seguinte proporção: I - 50% (cinquenta por cento) para quitação de passivos da Companhia de Saneamento da Capital - SANECAP; II - 50% (cinquenta por cento) para a execução de obras de infraestrutura no município de Cuiabá." Dos créditos relativos ao item (ii), totalizou no exercício o montante de R\$ 46.610.879 (quarenta e seis milhões, seiscentos e dez mil, oitocentos e setenta e nove reais), (R\$ 40.695.874 em 2019), do qual foi repassado pelo Município de Cuiabá até 31/12/2020 o montante de R\$ 43.953.906 (quarenta e três milhões, novecentos e cinquenta e três mil, novecentos e seis reais), (R\$ 37.525.327 em 2019). Os recursos recebidos pela Companhia foram utilizados para honrar obrigações operacionais, administrativas, fiscais e judiciais, mantendo a Companhia em marcha. Em 2020 o Município de Cuiabá realizou a Liquidação de obrigações da companhia por meio de Precatórios, tais obrigações decorrem de decisões judiciais cíveis e trabalhistas de caráter privilegiadas, no montante de R\$970.137 (novecentos e setenta mil, cento e trinta e sete reais), os quais foram reconhecidos em redução aos direitos que a companhia possui junto ao Município de Cuiabá, descritos no item "ii" do Edital de Concorrência Pública Nº 014/2011.

7. Município de Cuiabá

Composição da Conta - Município de Cuiabá	R\$	
	31/12/2020	31/12/2019
Patrimônio SANEMAT	21.049.609	21.049.609
Bloques Judiciais SANEMAT	3.089.584	3.089.584
Total Créditos Constituídos	24.139.193	24.139.193

Município de Cuiabá - Patrimônio SANEMAT: Em 15/06/2007, foi firmado o Termo de Dação em Pagamento referente ao Termo de Confissão e Assunção de Dívida, com a Interveniência/Anuência da SANECAP. Em decorrência do cumprimento deste Termo, a SANECAP reconheceu o direito junto ao Município no montante de R\$ 21.049.609 (vinte e um milhões, quarenta e nove mil, seiscentos e nove reais), relativo ao consumo mensal das Instituições Estaduais do Poder Executivo, localizadas no Município de Cuiabá, com o objetivo de indenizar os bens, devidos por força da municipalização dos serviços de abastecimento de água e esgotamento sanitário, bem como, pelo fornecimento de água aos órgãos municipais. Em 17/02/2012 o Município de Cuiabá assinou o **Contrato de Concessão para Prestação de Serviços Públicos de Abastecimento de Água e Esgotamento Sanitário com a CAB Cuiabá S/A**, que em sua Cláusula 31.1, Sub-Item 31.1.1, dispõe sobre as Obrigações da Concessionária da Assunção de Obrigação de Fomento de Água, ficando a CAB Cuiabá, obrigada a dar cumprimento ao Termo de Dação em Pagamento celebrado entre o Estado de Mato Grosso e o Município de Cuiabá. **Município de Cuiabá - Bloques Judiciais SANEMAT:** Refere-se a bloqueios de recursos financeiros por ordem judicial, destinados ao pagamento de obrigações decorrentes de ações trabalhistas em andamento e extintas, movidas por ex-funcionários da Companhia de Saneamento do Estado de Mato Grosso - SANEMAT, onde a SANECAP foi declarada sucessora daquela sociedade. Os recursos bloqueados totalizados em R\$ 3.089.584 (três milhões, oitenta e nove mil, quinhentos e oitenta e quatro reais), foram mantidos como crédito da Companhia em decorrência do entendimento de que seriam compensados.

8. Imobilizado - Bens de Uso Geral

Correspondem ao saldo de bens adquiridos para manutenção das atividades administrativas da Companhia, cujo saldo em 31/12/2020 tem a seguinte composição:

Composição da Conta Imobilizado - Bens de Uso Geral	R\$	
	31/12/2020	31/12/2019
Móveis e Utensílios	112.487	112.487
Equipamentos	13.786	13.786
Computadores e Periféricos	122.281	112.611
(-) Depreciação Acumulada	(190.356)	(160.709)
Total	56.219	78.175

09. Prestadores de Serviços

Correspondem a serviços contratados inerentes a manutenção das atividades administrativas da Companhia, cujos saldos eram os seguintes:

Composição da Conta Prestadores de Serviços	R\$	
	31/12/2020	31/12/2019
Empresa Brasileira de Correios e Telégrafos - EBCT	6.990	7.998
Serasa S.A.	1.286	1.739
Outros prestadores de serviços	44.998	40.769
Total	53.264	50.106
Parcela vincenda após 31/12/2020 (31/12/2019)	53.264	50.106

10. Obrigações Trabalhistas e Previdenciárias

Essas obrigações estavam compostas pelas seguintes exigibilidades:

Composição da Conta Obrigações Trabalhistas e Previdenciárias	R\$	
	31/12/2020	31/12/2019
Processos Trabalhistas transitado/julgado C.P.	14.855.475	15.479.950
Provisões para férias	100.189	76.763
Provisões encargos sobre férias	38.102	29.285
Total	14.993.766	15.585.998
Parcela vincenda até 31/12/2019 (31/12/2018)	14.855.475	15.479.950
Parcela vincenda após 31/12/2019 (31/12/2018)	-	-
Parcela vincenda após 31/12/2020 (31/12/2019)	138.291	106.048

Processos Trabalhistas Transitado/Julgado C.P. - Referem-se a obrigações relativas a processos trabalhistas sentenciados, em execução, em fase de recursos e transitados em julgado, ainda não liquidados/pagos, compostos da seguinte forma: R\$ 12.224.802 (doze milhões, duzentos e vinte e quatro mil, oitocentos e sete reais), (em 2019 R\$ 8.267.344), refere-se a ações trabalhistas, em que o Município de Cuiabá foi incluído no polo passivo das demandas judiciais, em decorrência de sua titularidade nos serviços de saneamento, ocasionando a expedição de precatórios aos credores; a) R\$ 2.207.063 (dois milhões, duzentos e sete mil e sessenta e três reais), (em 2019 R\$ 2.486.252), relativos a verbas acessórias remanescentes de processos trabalhistas, movidos por prestadores de serviços terceirizados pela COOTRAPUC (1999 a 2004), sentenciados, transitados em julgado, no qual a SANECAP figura no polo passivo como responsável subsidiária das obrigações; - **Provisão férias e encargos** - Refere-se ao reconhecimento das obrigações trabalhistas e previdenciárias relativas às férias, segundo o período aquisitivo individual reconhecido em suas competências, até a data de encerramento do balanço.

11. Consignações Tributárias a Recolher

São débitos decorrentes das seguintes retenções compulsórias de impostos e encargos, competência dezembro 2020, a serem recolhidos em 2021:

Composição da Conta Consignações Tributárias	R\$	
	31/12/2020	31/12/2019
INSS (retenção sobre pagamentos a terceiros)	390	378
ISSQN (retenção sobre pagamentos a terceiros)	544	632
PIIS/COFINS/CSLL (retenção sobre pagamentos a terceiros)	85	114
IRRF (retenção sobre pagamentos a terceiros)	1.326	1.222
Total	2.345	2.346
Parcela vincenda após 31/12/2020 (31/12/2019)	2.345	2.346

12. Parcelamento Tributos Federais - Lei 11.941/09

Em julho/2011 a Companhia consolidou o parcelamento referente a débitos de tributos federais. O saldo devedor antes da consolidação era de R\$ 45.715.334 (quarenta e cinco milhões, setecentos e quinze mil, trezentos e trinta e quatro reais), as reduções da Lei 11.941/09, resultou no abatimento de R\$ 23.255.796 (vinte e três milhões, duzentos e cinquenta e cinco mil, setecentos e noventa e seis reais), remanescendo o saldo devedor de R\$ 22.459.538 (vinte e dois milhões, quatrocentos e cinquenta e nove mil, quinhentos e trinta e oito reais), a ser pago em 180 parcelas, com previsão de sua liquidação em agosto/2024. Em 07/06/2018 após a revisão de ofício dos débitos inscritos em Dívida Ativa da União, foi concedido o cancelamento dos débitos no valor atualizado de R\$ 3.684.137 (três milhões, seiscentos e oitenta e quatro mil, cento e trinta e sete reais) relativos a PIS e COFINS, janeiro a maio 2005, através dos processos números 10183.500300/2007-21 e 10183.500299/2007-35. O saldo devedor em 31/12/2020, relativo a parcelas vincendas, tem a seguinte composição:

Parcelamento Tributos Federais - Lei 11.941/2009	R\$	
	31/12/2020	31/12/2019
Passivo Circulante	2.779.601	2.961.798
Passivo Não Circulante	5.536.881	8.458.197
Saldo devedor	8.316.482	11.419.995

13. Provisão para Obrigações Cíveis

Processos Cíveis - A Companhia é ré em diversos processos relativos a ações por perdas materiais e danos morais, decorrentes da suspensão do fornecimento de água e outros eventos. Assim, em decorrência da responsabilidade da SANECAP em honrar as obrigações ora sentenciadas encontra-se registrado no Passivo Circulante o valor de R\$ 16.458.152 (dezesseis milhões, quatrocentos e cinquenta e oito mil e cento e cinquenta e dois reais) em 2020, (R\$ 16.475.980 em 2019).

14. Provisões Ações Judiciais - Correios

Referem-se aos custos por serviços de entrega das faturas de consumo de água e esgotamento sanitário, no período de julho/2004 a novembro/2006, obrigação esta que vem sendo discutida judicialmente, objetivando a redução da dívida, tendo em vista questionamentos relacionados com qualidade e custos dos serviços prestados, apresentando o saldo a valores atualizados em R\$ 27.805.287 (vinte e sete milhões, oitocentos e cinco mil, duzentos e oitenta e sete reais) em 2019, (R\$ 21.404.574 em 2019). Essa discussão judicial encontra-se em fase recursal perante o Tribunal Regional Federal - TRF, nos Processos: 2005.36.00.012029-6, 2004.36.00.011337-2, 2006.36.00.004175-3, 2005.36.00.016404-3, 2005.36.00.009202-6, 2006.36.00.09417-4, 2006.36.00.014865-7, 2008.36.00.006651-1, 2006.36.00.017430-1. Em 2020 a Companhia honrou as faturas de consumo vencidas no exercício.

Composição da Conta Fornecedores Longo Prazo	R\$	
	31/12/2020	31/12/2019
Empresa Brasileira de Correios e Telégrafos - EBCT	27.805.287	21.404.574

15. Contingências Cíveis

A Companhia figura no polo passivo de diversas ações judiciais de natureza cíveis, decorrente de fatos vinculados a atividade operacional exercida outora, assim, com o objetivo de evidenciar nas demonstrações contábeis possíveis perdas, pautado em relatório do setor jurídico, foram contingenciados o montante de R\$ 2.648.100 (dois milhões, seiscentos e quarenta e oito mil e cem reais), em atendimento a orientação contida no CPC 25, bem como ao Princípio Contábil da Prudência.

16. Seguros

A Companhia é a seguradora de seus ativos.

Valéria Moreira Roder Diretora Presidente	Janaína C. Carvalho Almeida Diretora Administrativo/Financeiro
Eliaron Souza Maia Contador CRA - MT 002219/O-5	

PARECER DO CONSELHO FISCAL

Com base no Parecer dos Auditores Independentes CM Contabilidade e Auditoria Ltda, nas análises procedidas no período e nos esclarecimentos prestados pelos órgãos diretos, concluímos que a documentação examinada está formalizada em termos que traduzem adequadamente a situação patrimonial e econômico-financeira da Companhia de Saneamento da Capital - SANECAP em 31 de dezembro de 2020, e desta forma o Conselho Fiscal é de parecer que as mencionadas demonstrações financeiras apresentadas estão em condições de serem submetidas a apreciação e aprovação dos senhores acionistas.

Conselho Fiscal da Companhia de Saneamento da Capital - SANECAP, representado pelos membros que este subscrevem, no exercício da competência que lhe é atribuída pelo artigo 163 da Lei nº 6.404, de 15 de dezembro de 1976, examinadas as Demonstrações Financeiras da Companhia, **relativas ao exercício social findo em 31 de dezembro de 2020, compreendendo o Balanço Patrimonial, a Demonstração do Resultado do Exercício, Demonstração das Mutações do Patrimônio Líquido e Demonstração dos Fluxos de Caixa, complementadas por Notas Explicativas, Parecer dos Auditores Independentes e o Relatório da Administração sobre as ações realizadas no exercício.**

ADALBERTO AUGUSTO C DA SILVA Conselheiro Fiscal	CUAIABÁ, MT, 03 de Fevereiro de 2021. TELDO FIGUEIREDO DE MATOS Conselheiro Fiscal
PAULO EMILIO MAGALHAES Conselheiro Fiscal	

RELATÓRIO DOS AUDITORES INDEPENDENTES SOBRE AS DEMONSTRAÇÕES CONTÁBEIS

Aos Srs. Administradores e Acionistas da Companhia de Saneamento da Capital - SANECAP Cuiabá - MT

Opinião com ressalva

Examinamos o balanço patrimonial da empresa Companhia de Saneamento da Capital - SANECAP, levantados em 31 de dezembro de 2020, e as respectivas demonstrações do resultado, das mutações do patrimônio líquido e dos fluxos de caixa, para o exercício findo naquela data, elaborado sob a responsabilidade de sua administração. Nossa responsabilidade é a de expressar uma opinião sobre essas demonstrações contábeis e demais notas explicativas.

Em nossa opinião, exceto pelos possíveis efeitos dos assuntos descritos nos parágrafos base para opinião com ressalva, as demonstrações contábeis acima referidas representam adequadamente, em todos os aspectos relevantes, a posição patrimonial e financeira da Companhia de Saneamento da Capital - SANECAP em 31 de dezembro de 2020, a gestão de suas obrigações administrativas, os fluxos de caixa e as mutações de seu patrimônio líquido, referentes ao exercício findo naquela data, de acordo com as práticas contábeis adotadas no Brasil.

Base para Opinião

Nossa auditoria foi conduzida de acordo com as normas brasileiras e internacionais de auditoria. Nossa responsabilidade é a de expressar uma opinião sobre essas demonstrações contábeis. Essas normas requerem o cumprimento de exigências éticas pelos auditores e que a auditoria seja planejada e executada com o objetivo de obter segurança razoável de que as demonstrações contábeis estão livres de distorção relevante.

Acreditamos que a evidência de auditoria obtida é suficiente e apropriada para fundamentar nossa opinião.

Base para opinião sobre as demonstrações contábeis

1) A Companhia discute judicialmente (ainda sem sentença transitada em julgado) obrigação com a Empresa Brasileira de Correios e Telégrafos - ECT, cujo montante atualizado em 2020 corresponde a R\$ 27.805 (R\$ 21.404 mil em 2019). A obrigação decorre da prestação de serviços de entrega de faturas de consumo de água e resultado de esgotamento sanitário no período de julho/2004 a novembro/2006. O serviço de dada discussão judicial pode refletir significativamente na posição financeira e patrimonial da Companhia (Nota 13).

2) A Companhia reconhece a existência de direitos (desde o início de suas operações), a serem realizados junto ao Município de Cuiabá, cujo montante era de R\$ 50.627 mil em dezembro de 2020 (R\$ 51.996 mil em 2019). São os seguintes os direitos reconhecidos junto ao Município de Cuiabá, que podem ter distinções diversas das expectativas dos gestores da companhia:

2.a) o Edital de Concorrência nº 014/2011, que versou sobre a concessão da exploração dos serviços públicos de abastecimento de água e esgotamento sanitário no Município de Cuiabá, trouxe em seu anexo "VIII - Utilização pela Concedente dos Recursos Recebidos" garantias de repasse de recursos financeiros necessários a honrar passivos com funcionários, prestadores de serviços, fornecedores, tributos e despesas gerais necessárias a administração desses passivos. O montante a receber constituído até dezembro de 2020 corresponde a R\$ 26.488 mil (até dezembro de 2019 - R\$ 27.857 mil) - Nota 6, cuja não realização destes créditos podem refletir significativamente na posição financeira da Companhia;

2.b) no Ativo Não Circulante, créditos de R\$ 21.050 mil (em 2019 - R\$ 21.050 mil) decorrentes do fornecimento, por conta do Município de Cuiabá, de água e esgotamento sanitário a entidades do Estado de Mato Grosso, em cumprimento a acordo em dação de pagamento firmado entre as partes (Município de Cuiabá e Estado de Mato Grosso), para pagamento dos bens componentes dos sistemas operacionais de água e esgoto da capital (Notas 1.1 e 7), cuja não realização destes créditos pode refletir significativamente na posição financeira da Companhia;

2.c) no Ativo Não Circulante, o montante de R\$ 3.089 mil (em 2019 - R\$ 3.089 mil), referentes a bloqueios de recursos financeiros por ordem judicial, destinados ao pagamento de obrigações decorrentes de ações trabalhistas em andamento e extintas, movidas por ex-funcionários da SANEMAT, onde a SANECAP foi declarada sucessora daquela sociedade, mantidos como crédito da Companhia em decorrência do entendimento de que seriam compensados com a obrigação que o Município tem com o Governo do Estado de Mato Grosso, oriunda da aquisição dos bens da SANEMAT (Notas 1.1 e 7), cuja não realização destes créditos pode refletir significativamente na posição financeira da Companhia

Ênfase

O Município de Cuiabá retomou a exploração dos serviços públicos de abastecimento de água e esgotamento sanitário e de seus resíduos sólidos, conforme art. 2º da Lei Complementar Municipal nº 252 de 01 de setembro de 2011. Em abril/2012 o Município autorizou à exploração dos sistemas de abastecimento de água e esgotamento sanitário a empresa vencedora da Concorrência Pública Municipal nº 014/2011, sendo este o termo final dos serviços prestados pela Companhia, que a partir de então passou a administrar ativos residuais, passivos e obrigações acessórias governamentais e institucionais (Nota 1.1).

A companhia acumula prejuízos operacionais de R\$ 233.424 mil até 31 de dezembro de 2020 (R\$ 228.932 mil em 2019).

Responsabilidades da administração e da governança pelas demonstrações contábeis

A administração é responsável pela elaboração das demonstrações contábeis de acordo com as práticas contábeis adotadas no Brasil e com as normas internacionais de relatório financeiro (IFRS) emitidas pela International Accounting Standards Boards - (IASB), e pelos controles internos que ela determinou como necessários para permitir a elaboração de demonstrações contábeis livres de distorção relevante, independentemente se causada por fraude ou erro.

Na elaboração das demonstrações contábeis, a administração é responsável pela avaliação da capacidade de a entidade continuar operando, divulgando, quando aplicável, os assuntos relacionados com a sua continuidade operacional e o uso dessa base contábil na elaboração das demonstrações contábeis, a não ser que a administração pretenda liquidar a entidade ou cessar suas operações, ou não tenha nenhuma alternativa realista para evitar o encerramento das operações. Os responsáveis pela governança da entidade são aqueles com responsabilidade pela supervisão do processo de elaboração das demonstrações contábeis.

Responsabilidades do auditor pela auditoria das demonstrações contábeis

Nossos objetivos são obter segurança razoável de que as demonstrações contábeis, tomadas em conjunto, estejam livres de distorção relevante, independentemente se causada por fraude ou erro, e emitir relatório de auditoria contendo nossa opinião. Segurança razoável é um alto nível de segurança, mas não uma garantia de que a auditoria realizada de acordo com as normas brasileiras e internacionais de auditoria, sempre detectam as eventuais distorções relevantes existentes. As distorções podem ser decorrentes de fraude ou erro e são consideradas relevantes quando, individualmente ou em conjunto, possam influenciar dentro de uma perspectiva razoável, as decisões econômicas dos usuários tomadas com base nas referidas demonstrações contábeis. Como parte da auditoria realizada, de acordo com as normas brasileiras e internacionais de auditoria, exercemos julgamento profissional e mantemos ceticismo profissional ao longo da auditoria. Além disso:

identificamos e avaliamos os riscos de distorção relevante nas demonstrações contábeis, independentemente se causada por fraude ou erro, planejamos e executamos procedimentos de auditoria em resposta a tais riscos, bem como obtemos evidência de auditoria apropriada e suficiente para fundamentar nossa opinião. O risco de não detecção de distorção relevante resultante de fraude é maior do que o proveniente de erro, já que a fraude pode envolver o ato de burlar os controles internos, conluio, falsificação, omissão ou representações falsas intencionais.

obtemos entendimento dos controles internos relevantes para a auditoria para planejarmos procedimentos de auditoria apropriados nas circunstâncias, mas não com o objetivo de expressarmos opinião sobre a eficácia dos controles internos da entidade.

avaliamos a adequação das políticas contábeis utilizadas e a razoabilidade das estimativas contábeis e respectivas divulgações feitas pela administração.

concluímos sobre a adequação do uso, pela administração, da base contábil de continuidade operacional e, com base nas evidências de auditoria obtidas, se existe uma incerteza relevante em relação a eventos ou condições que possam levantar dúvida significativa em relação à capacidade de continuidade operacional da entidade. Se concluirmos que existe incerteza relevante, devemos chamar atenção em nosso relatório de auditoria para as respectivas divulgações nas demonstrações contábeis ou incluir modificação em nossa opinião, se as divulgações forem inadequadas. Nossas conclusões estão fundamentadas nas evidências de auditoria obtidas até a data de nosso relatório. Todavia eventos ou condições futuras desconhecidas pela auditoria, caso tenham influência em obrigações relevantes, podem levar a entidade a não mais se manter em continuidade operacional, caso os associados não reconheçam e cumpram com a obrigação. Comunicamo-nos com os responsáveis pela governança a respeito, entre outros aspectos, do alcance planejado, da época da auditoria e das constatações de auditoria, durante nossos trabalhos.

Cuiabá, 04 de fevereiro de 2021.

COSTA MOTTA Contabilidade e Auditoria Ltda. CRC/MT-000678/O-0 Clayton da Costa Motta - Contador CRC/MT 9824/O-0. CNAI/CF 5246

RELATÓRIO DA ADMINISTRAÇÃO

A Diretoria da Companhia de Saneamento do Estado de Mato Grosso – SANEMAT no cumprimento das disposições legais e estatutárias apresenta o Relatório da Administração, as Demonstrações Contábeis e o Balancete de Verificação relativo ao exercício de 2020. A SANEMAT foi constituída pela Lei nº 2.626 de 07/07/1966, regulamentada pelo Decreto nº 20 de 03/08/1966 e registrada no Cartório do 1º Ofício em 27/09/1966, no Livro nº 232, Folhas 92v a 102v. É uma sociedade de economia mista de capital fechado, sujeita aos ditames da Lei 6.404/76 (Lei das S/A). O Governo do Estado, com 82,6% das ações, é o acionista majoritário da Companhia, sendo que os demais 17,4% do seu capital pertence a diversos acionistas, dentre Prefeituras que receberam ações ao tempo da assinatura dos contratos de concessão na década de 70 do século passado, e que ainda mantêm a propriedade dessas ações, além de investidores privados, que adquiriram ações de algumas Prefeituras que as venderam em leilões. Observa-se pelo resultado apurado no presente Balanço, a Companhia apresenta um Patrimônio Líquido **negativo** de R\$ 64.568.133,80 (sessenta e quatro milhões, quinhentos e sessenta e oito mil, cento e trinta e três e oitenta centavos). Deve-se observar que o valor do Patrimônio Líquido registrado, embora tenha sido apurado observando-se a melhor técnica contábil, está passivo a correções, tendo em vista que a SANEMAT é partícipe de diversas ações judiciais, ora figurando no polo ativo, ora no polo passivo dessas ações e que, a depender do resultado da lide, poderá influenciar fortemente no resultado final.

Cumpra salientar ainda, que não fora até o momento feito um encontro de contas definitivo entre a SANEMAT e o Governo do Estado, com vistas a apurar o resultado oriundo do cumprimento da Lei Estadual 7.259/2000 que estabeleceu a obrigação de o Estado indenizar a Companhia pelo valor das reversões dos ativos aos municípios. Com relação ao ativo e passivo da Companhia perante o Estado de Mato Grosso deve se ressaltar que os mesmos devem ser cuidadosamente analisados e atualizados, vez que os valores registrados nas demonstrações contábeis são históricos e, por esta razão, não se tem condições de estimar os impactos de eventuais atualizações no Patrimônio Líquido da SANEMAT, que pode sofrer variações substanciais, influenciando diretamente no resultado da liquidação. Desta feita, reforço o que já fora mencionado em relatórios anteriores que é temerário colocar em liquidação a empresa antes de realizar um encontro de contas entre a Companhia e o Governo do Estado. Era o que tínhamos a informar. A DIRETORIA

QUADRO I - BALANÇO PATRIMONIAL - EM 31 DE DEZEMBRO - VALORES EXPRESSIVOS EM RAIS

ATIVO	2020	2019	PASSIVO	2020	2019
CIRCULANTE	9.284.126	12.845.130	CIRCULANTE	42.326.602	41.760.560
Disponibilidades	2.024.986	976.400	Fornecedores de Produtos e Serviços	12.944	15.217
Recursos Bloqueados Judicialmente	2.363.032	2.362.982	Impostos, Taxas e Consignações à Recolher Acionista Controlador	74.105	236.238
Impostos e Contribuições a Recuperar	453.780	782.679	Custeio da UO Sistema FIPLAN	21.212.335	20.595.531
Créditos à Receber - Municipalização	4.442.328	8.722.833	Provisões para Contingências	854.069	842.542
Demais Créditos	-	236	Parcelamentos Lei Nº 11.941/2009 consolidado	20.173.150	20.071.032
NÃO CIRCULANTE	284.736.874	295.146.313	NÃO CIRCULANTE	316.262.530	327.535.334
REALIZÁVEL A LONGO PRAZO	246.445.866	256.808.021	EXIGÍVEL A LONGO PRAZO	316.262.530	327.535.334
Contas à Receber de Usuários - Alto Garças	51.050	51.050	Fornecedores de Produtos e Serviços	4.214.059	4.214.059
Provisão para Créditos de Liquidação Duvidosa - Alto Garças	(51.050)	(51.050)	Governo do Estado de Mato Grosso	253.807.168	246.647.979
Contas à Receber de Usuários - Anterior à 2002 (Municipalização)	49.005.794	49.005.794	Depósitos e Retenções Contratuais	88.684	88.684
Provisão para Créditos de Liquidação Duvidosa	(36.243.205)	(35.854.018)	Impostos e Contribuições à Recolher	43.575	43.575
Créditos à Receber - Municipalização	233.592.784	243.592.784	Governo do Estado de Mato Grosso - Ações à Subscriver	3.038.000	3.038.000
Demais Créditos	90.493	63.461	Parcelamentos Lei Nº 11.941/2009 consolidado	55.071.044	73.503.037
PERMANENTE			PATRIMÔNIO LÍQUIDO	(64.568.133)	(61.304.451)
INVESTIMENTO	42.521	42.521	Capital Subscrito	283.557.904	283.557.904
Investimento	42.521	42.521			

IMOBILIZADO	38.248.487	38.295.771	Reservas de Capital	634.925	634.925
Bens de Uso Geral - Sistema de Abastecimento de Água	1.495.892	1.543.176	Ajustes de Avaliação Patrimonial	10.668.681	10.668.681
Bens Residuais - Processo Municipalização	36.185.926	36.185.926	Prejuízos Acumulados	(359.429.643)	(356.165.961)
Outras Imobilizações - Termos de Reversão de Alto Garças	566.669	566.669			
TOTAL DO ATIVO	294.021.000	307.991.443	TOTAL DO PASSIVO	294.021.000	307.991.443

QUADRO II - DEMONSTRAÇÃO DO RESULTADO DO EXERCÍCIO EM 31 DE DEZEMBRO
VALORES EXPRESSOS EM REAIS

	2020	2019
RECEITA OPERACIONAL BRUTA	-	-
Receita Operacional Bruta	-	-
Abastecimento de água	-	-
Acréscimos por impontualidade	-	-
Outras receitas operacionais	-	-
Deduções da Receita Operacional Bruta	-	-
Impostos sobre receitas - PIS/COFINS	-	-
RECEITA OPERACIONAL LÍQUIDA	-	-
Custo dos Serviços Prestados	-	-
Sistemas abastecimento de água	-	-
RESULTADO OPERACIONAL BRUTO	-	-
Despesas Comerciais, Receitas Operacionais	-	-
Receitas não operacional	-	-
RESULTADO OPERACIONAL LÍQUIDO	-	-
DESPESAS OPERACIONAIS	(11.654.520)	(11.158.283)
Despesas Administrativas	(2.026.892)	(2.008.315)
Despesas Tributárias	(5.871)	(870)
Despesas Financeiras Líquida	(9.621.757)	(9.133.809)
Despesas Operacionais	-	(15.289)
RESULTADO OPERACIONAL	(11.654.520)	(11.158.283)
OUTROS RESULTADOS	(1.183.516)	(3.040.268)
Outras Despesas	(1.183.516)	(3.040.268)
PREJUÍZO DO EXERCÍCIO	(12.838.035)	(14.198.551)
Prejuízo por Ação	(0,0060)	(0,0066)

QUADRO III - DEMONSTRAÇÕES DAS MUTAÇÕES DO PATRIMÔNIO LÍQUIDO EM 31 DE DEZEMBRO DE 2020
VALORES EXPRESSOS EM REAIS

	Capital Subscrito	Reservas de Capital	Reservas de Reavaliação	Prejuízos acumulados Acumulados	Patrimônio Líquido
Saldo em 31 de dezembro de 2018	283.557.905		10.668.681		
Ajustes de exercícios anteriores	-	634.924	-	(352.162.045)	(57.300.535)
Prejuízo Acumulado do Exercício Anterior	-	-	-	10.194.636	10.194.636
				(341.967.409)	(47.105.899)

Prejuízo do exercício	-	-	-	(14.198.552)	(14.198.552)
Saldos em 31 de dezembro de 2019	283.557.905		10.668.681	(356.165.961)	(61.304.451)
Ajustes de exercícios anteriores	-	634.924	-	9.694.774	9.694.774
Prejuízo Acumulado do Exercício Anterior	-	-	-	(346.471.187)	(51.609.677)
Prejuízo do exercício	-	-	-	(12.958.455)	(12.958.455)
Saldos em 31 de dezembro de 2020	283.557.905	634.924	10.668.681	(359.429.642)	(64.568.132)

QUADRO IV - DEMONSTRAÇÕES DOS FLUXOS DE CAIXAS (INDIRETO) EM 31 DE DEZEMBRO**VALORES EXPRESSOS EM REAIS**

FLUXO DE CAIXA DAS ATIVIDADES OPERACIONAIS	2020	2019
Resultado do exercício	12.838.035	(14.198.552)
Ajustes:		
Depreciação	47.285	61.040
Provisão para Créditos de Liquidação Duvidosas	389.186	401.053
Ajustes de Exercícios Anteriores	9.694.774	10.194.636
Diminuição (Aumento) de Ativos Operacionais		
Contas a Receber de Usuários	446	444
Recursos Bloqueados Judicialmente	(50)	(494)
Impostos e Contribuições a Recuperar	(328.898)	(695.402)
Créditos a Receber - Municipalização - CP	(4.280.505)	(2.133.384)
Créditos a Receber - Municipalização - LP	10.000.000	14.547.268
Demais Créditos - CP	-	319
Demais Créditos - LP	(27.032)	(13.516)
Aumento (Diminuição) de Passivos Operacionais		
Fornecedores de Produtos e Serviços - CP	(2.273)	(738.213)
Fornecedores de Produtos e Serviços - LP	-	742.698
Impostos, Taxas e Consignações a Recolher - CP	162.133	5.973
Parcelamentos Lei nº 11.941/2009 consolidado - CP	102.118	507.917
Parcelamentos Lei nº 11.941/2009 consolidado - LP	(18.431.993)	(16.530.706)
Provisão para Contingências	11.526	(263.096)
Acionista Controlador Custeio da UO Sistema FIPLAN	616.804	(936.577)
CAIXA LÍQUIDO DAS ATIVIDADES OPERACIONAIS	(2.046.478)	(9.048.592)
FLUXO DE CAIXA DAS ATIVIDADES DE INVESTIMENTO		
Bens Imobilizados	-	-
CAIXA LÍQUIDO DAS ATIVIDADES DE INVESTIMENTO	-	-
FLUXO DE CAIXA DAS ATIVIDADES DE FINANCIAMENTO		
Governo do Estado de Mato Grosso	3.095.064	9.133.148
CAIXA LÍQUIDO DAS ATIVIDADES DE FINANCIAMENTO	3.095.064	9.133.148
Redução Líquido de Caixa e Equivalentes de Caixa	1.048.585	84.556
Caixa e Equivalentes de Caixa no Início do Exercício (Disponibilidades)	976.400	891.844
Caixa e Equivalentes de Caixa no Fim do Exercício (Disponibilidades)	2.024.986	976.400

**NOTAS EXPLICATIVAS ÀS DEMONSTRAÇÕES CONTÁBEIS EM 31 DE DEZEMBRO DE 2020
(VALORES EXPRESSOS EM REAIS)****1. Contexto Operacional, Capital Social, Operação e Acordos.**

A Companhia de Saneamento do Estado de Mato Grosso - SANEMAT é uma sociedade por ações, de economia mista e capital fechado, constituída em conformidade com o art. 19 da Lei Estadual n.º 2.626, de 07 de julho de 1966 e regulamentada pelo Decreto nº 120, de 03 de agosto de 1966. A Companhia tem por objetivo realizar estudos, projetos e orçamentos de obras, como também de novas instalações e ampliações para melhoria do Sistema Básico de Saneamento dos

Municípios e explorar, diretamente ou por intermédio de subsidiárias regionais ou locais, serviços de captação, tratamento e distribuição de água, e coleta e tratamento de esgoto sanitário, celebrando convênios para execução e exploração desses serviços.

A Companhia detinha desde a sua criação, a concessão de exploração dos serviços de saneamento e esgotamento sanitário em todos os municípios do Estado de Mato Grosso. A partir de 1998, a Companhia iniciou o processo de municipalização revertendo os sistemas de saneamento e esgotamento aos municípios, por intermédio do Governo do Estado de Mato Grosso.

Por intermédio da **Lei nº 7.358, de 13 de dezembro de 2000**, autoriza a extinção da Companhia de Saneamento do Estado de Mato Grosso e dá outras providências, publicado no Diário Oficial do Estado de Mato Grosso em 13/12/2000:

Art. 1º- Fica o poder Executivo autorizado a extinguir a Companhia de Saneamento do Estado de Mato Grosso – SANEMAT, sociedade de economia mista cuja criação foi autorizada pela Lei nº 2.626, de 07 de julho de 1966, e pelo decreto nº 120, de 03 de agosto de 1966.

Parágrafo Único – *O patrimônio da SANEMAT reverterá ao Estado e aos demais acionistas, sem prejuízo da reversão dos bens vinculados à prestação dos Serviços públicos de saneamento aos respectivos Municípios titulares e sem prejuízo dos compromissos da SANEMAT para com a Fundação SANEMAT de Previdência e Assistência – SANEPREVI.*

Dando continuidade ao processo de municipalização o Governo do Estado de Mato Grosso, implementou um programa de incentivos aos municípios para aquisição dos sistemas, estabelecido pela lei nº 7.535/01, onde a SANEMAT transferiu aos municípios os ativos em operação nos sistemas de abastecimento de água e esgotamento sanitário. A transferência dos sistemas de captação, tratamento e distribuição de água, e de coleta e tratamento do esgoto sanitário aos municípios, *geraram direitos a serem realizados em até 360 meses, os quais foram assumidos pelo Governo do Estado de Mato Grosso, assim, garantindo a SANEMAT a plena realização desses direitos.*

O Estado, *enquanto participante majoritário nas ações da Companhia assumiu a responsabilidade pelo cumprimento das obrigações trabalhistas e cíveis decorrentes da desoperacionalização da SANEMAT, inclusive com relação ao Fundo de Pensão, SANEPREVI*, onde o Governo arcou com todas as responsabilidades referentes. O Estado efetua regularmente os repasses referentes aos recebimentos dos créditos com os municípios além de repasses complementares de acordo com as necessidades de cobertura dos gastos necessários à manutenção da Companhia.

No ano de 2000, a SANEMAT aderiu ao REFIS III - Programa de Recuperação Fiscal, com base no Decreto nº 3.342 de 25/01/2000, alterado pela MP 30/03/2000, o qual determinava a amortização mensal das parcelas do REFIS, calculada na razão de 1,5% do faturamento bruto da empresa. Por essa razão não foi possível concluir o processo de municipalização da SANEMAT, com base na Lei Estadual nº 7.359/2000, permanecendo sob a administração direta da SANEMAT o sistema do município de Alto Garças, para que sobre o faturamento daquele município fossem calculadas as parcelas do REFIS.

A SANEMAT foi excluída do programa REFIS IV, conforme Portaria nº 2.276, de 31 de agosto de 2009 do Comitê Gestor do Programa de Recuperação Fiscal no seu Art. 1º Excluir do Programa de Recuperação Fiscal, a pessoa jurídica CNPJ nº 03.470.358/0001-76 com efeito, a partir de 1º de outubro de 2009, por estarem configuradas as seguintes hipóteses de exclusão-diversos artigos.

Em 27 de maio de 2009, foi sancionada pelo Governo Federal a Lei nº 11.941/2009 estabelecendo novos critérios de parcelamento da dívida, ao qual a SANEMAT aderiu, tendo consolidado o montante da dívida em junho de 2011.

Com essa nova adesão o Estado de Mato Grosso assumiu um parcelamento de seus débitos junto à Receita Federal de 161 parcelas mensais, os quais estão sendo pagos com recursos alocados no orçamento da SANEMAT pelo Governo do Estado.

À vista da modalidade do novo programa REFIS IV, o qual o cálculo da amortização não recai mais sobre o faturamento da empresa e sim um parcelamento em quantidade finita de parcelas, está sendo possível dar termo ao processo de municipalização iniciado através da Lei 7.359/2000, com a total reversão do sistema de Alto Garças ao município.

Em assim sendo, o município de Alto Garças e a SANEMAT assinaram em 2014 o Termo de Reversão e Assunção do Sistema, através do qual aquele município assume o sistema de abastecimento de água e esgotamento sanitário, estando no aguardo de nova alteração da Lei 7.359/2000, bem como a avaliação dos ativos a serem revertidos, para dar solução final ao processo.

Muito embora o respectivo Termo de Reversão tenha sido assinado em 10 de fevereiro de 2014, a Prefeitura Municipal de Alto Garças já tinha, de fato, assumido o sistema desde fevereiro de 2013, através da edição de dois decretos: O Decreto Municipal nº 006, de 08 de fevereiro de 2013 “*autoriza o município de Alto Garças a contrair despesas a fim de garantir o pleno abastecimento de água a seus munícipes e dá outra providência*” e o Decreto Municipal nº 017, de 19 de março de 2013 “*declara a nulidade do Contrato Administrativo nº 72/2009, celebrado entre o Município de Alto Garças e a Companhia de Saneamento do Estado de Mato Grosso – SANEMAT e dá outras providências*”.

Logo, como se depreende, a assinatura do Termo de Reversão teve apenas o efeito de convalidar uma situação que de fato já estava resolvida.

Para conclusão da reversão dos Sistemas de Abastecimento de Água e Esgoto Sanitário, a SANEMAT está aguardando, por parte da Assembleia Legislativa, a alteração da Lei 7.359/2000, para estender seus efeitos até o exercício de 2014 de forma a permitir que os municípios gozar dos incentivos previstos para a municipalização dos serviços, previstos na lei.

A Assembleia Legislativa do Estado de Mato Grosso a través da Lei nº 10.381 de 11 de março de 2.016 prorroga o prazo previsto no § 1º do art. 1º da Lei 7.358 de 13 de dezembro de 2000, como segue:

Art. 1º - Fica prorrogado até 31 de dezembro de 2.016 o prazo previsto no § 1º da Lei nº 7.359/2000, porem não houve interesse e ou acordo para assunção definitivo dos Sistemas de Abastecimento de Água e Esgotamento Sanitário dos Municípios até a data estabelecida.

Em 28 de dezembro de 2016, a Assembleia Legislativa do Estado de Mato Grosso através da Lei 10.481, prorroga novamente e altera a Lei nº 7.359/2000, de dezembro de 2000, no seu Art. 1º - Fica prorrogado até o dia 31 de dezembro de 2017 o prazo previsto no § 1º da Lei nº 7.359, de dezembro de 2000, aguardando os municípios para fazer adesão à Lei de incentivo para conclusão da reversão dos Sistemas de Abastecimento de Água e Esgotamento Sanitário aos municípios.

Sem sucesso as negociações com os restantes dos Municípios que ainda não aderiram no processo de negociação, a SANEMAT enviou a Casa Civil em Dezembro/2017, com objetivo de encaminhamento para Assembleia Legislativa, Projeto de Lei para prorrogação da Lei 7.359/2000 por mais um ano, até 31 de Dezembro de 2018, para tentar beneficiar os sete municípios que ainda não aderiram a municipalização e mais o município de Alto Garças que já está com a avaliação patrimonial atualizada.

A Lei Complementar nº 413 de 20 de dezembro de 2010 editadas pelo Governo do Estado de Mato Grosso, no seu Art. 2º fica criada a Secretaria das Cidades – SECID, e no Art. 14 item II – Administração Indireta: Sociedade de Economia Mista; Vinculada à Secretaria das Cidades; Companhia de Saneamento do Estado de Mato Grosso – SANEMAT.

O Decreto nº 659 de 02 de setembro de 2011, que dispõe sobre execução administrativa, financeira e contábil da SANEMAT no Núcleo Transito e Transporte, codificado no orçamento do Estado como Unidade Orçamentária – UO: 28.501. O decreto Orçamentário nº 240, de 02 de Agosto de 2011, inclui a Sanemat de fato no Orçamento do Estado de Mato Grosso conforme os Artigos 1º, 2º e 3º com recursos sob a supervisão da SEFAZ via FIPLAN.

A Lei Complementar nº 566 de maio de 2015 editada pelo Governo do Estado de Mato Grosso, no seu Art. 45 da Constituição Estadual, sanciona a seguinte Lei Complementar:

Administração Pública Indireta, no seu Art. 37 as entidades integrantes da Administração Indireta Estadual reger-se-ão pelas disposições contidas nesta lei complementar nas leis específicas, obedecidos os seguintes princípios institucionais:

I – As autarquias e as fundações públicas de direito público, pelas leis de criação e respectivos estatutos, regimentos internos;

Item II – As empresas públicas e as sociedades de economia mista, suas subsidiárias ou controladas, pelas leis que autorizarem sua constituição e pelos respectivos estatutos ou contratos sociais.

Art. 40 São sociedades de economia mista do Estado de Mato Grosso as seguintes:

Item V – Companhia de Saneamento do Estado de Mato Grosso – SANEMAT;

Art. 42 Ficam vinculadas aos órgãos abaixo indicados, para efeito de supervisão e fiscalização e controle, as seguintes entidades da Administração Indireta Estaduais:

Item VIII – à Secretaria de Estado das Cidades:

a) Companhia de Saneamento do Estado de Mato Grosso – SANEMAT, em extinção.

A Lei Complementar nº 612 de 28 de janeiro de 2019, editada pelo Governo do Estado de Mato Grosso, no seu capítulo III da Administração Pública Indireta, sancionou os seguintes Artigos na lei complementar:

Art. 31 São sociedades de economia mista do Estado de Mato Grosso as seguintes:

Item V – Companhia de Saneamento do Estado de Mato Grosso, em extinção:

Art. 34 Ficam vinculadas aos órgãos abaixo indicados, para efeito de supervisão, fiscalização e controle, as seguintes entidades da Administração Direta Estadual:

Item VII – à Secretaria do Estado de Infraestrutura e Logística:

a) Companhia de Saneamento do Estado de Mato Grosso – SANEMAT, em extinção.

2. Apresentação das Demonstrações Contábeis

As demonstrações contábeis estão sendo apresentadas em conformidade com a Lei 6.404/76, considerando as alterações desta pela Lei 11.638/07 e foram elaboradas de acordo com as Práticas Contábeis Adotadas no Brasil, as quais abrangem a Legislação Societária Brasileira e ainda, com base no Manual de Sistema Contábil das Companhias Estaduais de Saneamento Básico, instituído pela Circular COSAN nº 07/85, do extinto Banco Nacional de Habitação – BNH, incorporado à Caixa Econômica Federal – CEF, e de outros dispositivos legais e fiscais aplicáveis às empresas concessionárias do serviço público de água e esgotamento sanitário.

3. Principais Diretrizes Contábeis

As principais diretrizes adotadas para a elaboração das demonstrações contábeis foram:

- **Contas a receber de usuários** - Consideram a totalidade das contas em aberto e direito a receber faturados por consumo já incorrido, inclusive de órgãos públicos, mesmo créditos vencidos há longo prazo, bem como saldos de faturas emitidas ainda antes da municipalização dos sistemas de abastecimento de água e esgotamento sanitário.
- **Provisão para créditos de liquidação duvidosa** - Constituída por montante considerado pela administração como suficiente para cobrir possíveis perdas que possam ocorrer na realização das contas a receber, levando em conta análise da qualidade e vencimento dos créditos.
- **Depósitos Judiciais** - Demonstrados pelo valor dos bloqueios judiciais, resultado de causas cíveis e trabalhistas em desfavor da Companhia.
- **Impostos a Recuperar** - Demonstrado pelo valor correspondente a montantes recolhidos indevidamente a União, passíveis de recuperação cujos processos de restituição encontram-se em andamento, porem informamos que os valores pagos não foi incluso no REFIS Lei 11.941/2009.
- **Créditos a receber Municipalização** – Corresponde aos valores a receber referente a transferência de bens imobilizados (acervo patrimonial) aos municípios por intermédio do Governo do Estado de Mato Grosso, registrados valores originais deduzidos os pagamentos referentes. O Governo do Estado publicou em diversas datas no Diário Oficial em nome de cada Município, o seguinte, entre si, justo e acertado o presente **Ato de Anulação do Termo de Confissão e Assunção de Dívida**, que reger-se-á pelas cláusulas seguintes e pelas condições descritas no presente, em função do disposto no art. 35, da Lei Complementar nº 101 de 01 de maio de 2000.
- **Clausula 1ª**- Fica cancelado, por infringência ao disposto no art. 35, da Lei Complementar nº 101, de 04/05/2000, o Termo de Confissão e Assunção de Dívida, na data em que foram assinados.

Em 31/12/2011 a SEFAZ encaminhou à SANEMAT com objetivo de controle junto aos Municípios, posição de saldo devedor corrigido com base nas cláusulas dos contratos anteriores, para efeito de ajustes em registros contábeis, cujo montante apresentado foi convertido em metros cúbicos (m³), como previstos no **TERMO DE DAÇÃO EM PAGAMENTO REFERENTE AO TERMO DE CONFISSÃO E ASSUNÇÃO DE DIVIDA**.

- **Investimentos**– Demonstrado pelos valores em participações permanentes em outras sociedades e os direitos de qualquer natureza, não classificáveis no ativo circulante, e que não se destinem à manutenção da atividade da companhia ou empresa.

- **Imobilizado** - Demonstrado pelos valores avaliados quando do processo de transferência aos municípios, e ao custo de aquisição ou construção, deduzido de depreciação calculada pelo método linear, às taxas que levam em consideração a vida útil e econômica dos bens.
- **Inventário Físico do Imobilizado** - Conforme Resolução de Diretoria nº 03/2020 em que foi constituída uma Comissão para efetuar o inventário físico dos bens moveis e imóveis não revertidos aos municípios pela empresa. Porem em questões esta, *em respostas ao ITEM 4.5 BENS MÓVEIS E IMÓVEIS do Processo nº 10.831-6/2013*

Tomada de Contas Anuais de Gestão do TCE/MT, como segue:

Entretanto, da forma como se apresenta o inventário, não houve a possibilidade de realizar os devidos registros contábeis, para efeito de comparação desses com o Balanço Patrimonial, uma vez que não foi efetuada a sua avaliação financeira, ainda estamos em via de encaminhamento para processo de licitação, com objetivo de sanar essa pendências para equilíbrio das contas.

Verificou-se que o Balanço Patrimonial apresenta o valor histórico do ativo imobilizado no montante de R\$ 38.248.486.

- **Passivos circulantes e Não circulante** - Registrados pelos valores conhecidos ou estimados, com encargos devidos atualizados, calculados até a data do encerramento do balanço, incluindo multas e juros estimados por obrigações em atraso.
- **Receitas e Despesas** - Reconhecidas segundo o regime de competência dos exercícios e considera todas as provisões estimadas para perdas na realização de direitos, encargos por obrigações não honradas e provisões para perdas esperadas.

4. Contas a Receber de Usuários

As contas a receber de usuários pelo fornecimento de água tratada e esgotamento sanitário, encargos financeiros por atraso e demais serviços já faturados, tem o seguinte vencimento:

Contas a Receber de Usuários	R\$				
	31/12/2020				Líquido em 2019
	Alto Garças		Todo Municípios	Líquido	
	Curto Prazo	Longo Prazo	Longo Prazo		
Vencidas há mais de 180 dias	-	51.050	49.005.794	49.056.844	49.056.844
Total	-	51.050	49.005.794	49.056.844	49.056.844
(-) Provisão para Créditos de Liquidação Duvidosa	-	-51.050	-36.243.205	-36.294.255	-35.905.069
Saldo Líquido		0	12.762.589	12.762.589	13.151.775

Os créditos referentes a outros Municípios decorrem de valores a receber de usuários de períodos anteriores à reversão dos sistemas, não transferidos aos municípios, sendo de improvável realização.

A composição dos valores registrados por município é a seguinte:

Municípios	R\$	
	31/12/2020	31/12/2019
Cuiabá	21.400.605	21.400.605
Várzea Grande	6.790.794	6.790.794
Rondonópolis	4.822.639	4.822.639
Poconé	1.598.365	1.598.365
Cáceres	843.811	843.811
Barra do Garças	797.161	797.161
Poxoréo	782.887	782.887
Alta Floresta	708.825	708.825
Nortelândia	698.917	698.917
Alto Garças	51.494	51.494
Outros Municípios	10.561.346	10.561.346
Total	49.056.844	49.056.844

As provisões são consideradas de acordo com percentual estabelecido por lei, pelo qual está sendo aplicada é de 3% a.a, para cobrir as possíveis perdas da Companhia.

5. Recursos Bloqueados Judicialmente

A Companhia possui recursos bloqueados judicialmente, decorrentes de ações cíveis e trabalhistas, cujo saldo em 31 de dezembro de 2020 era de R\$2.363.032,02 (R\$2.362.982- 2019).

6. Impostos e Contribuições à Recuperar

No período 2011 à 2013 em que a Companhia ficou parcialmente paralisada, houve diversos pagamentos das folhas de pagamentos com diferenças de tributação detectado na conciliação e registrado em pagamentos reembolsáveis no valor de R\$17.477.

A solicitação da Sanemat a PGFN/RFB em novembro de 2009 para inclusão no REFIS - Lei nº 11.941/2009, foi homologado pelo comitê gestor do programa em 10/06/2011 o deferimento da PGFN a inclusão da Companhia, considerando a dedução dos pagamentos antecipados quando da adesão a partir de novembro de 2009 no montante de R\$403.119 permanecendo um resíduo de R\$8.326 que será requerido para redução em prestações futuras.

Eram as seguintes as composições:

Natureza	R\$	
	31/12/2020	31/12/2019
Lei Nº 11.941/2009—depósitos de caução a PGFN	-	8.326
Outros pagamentos reembolsáveis	40.548	13.516
Empréstimo Conta Única do Governo do Estado	453.780	706.847
Outros	-	67.506
Total	494.328	796.195

7. Créditos a Receber Municipalização

Desde 1998, com os processos de reversão dos sistemas de abastecimento de água e esgotamento sanitário aos municípios, restou saldo a receber parte do Ativo Permanente e Prestação de Serviços aos Municípios em 2020 de R\$ 4.442.328+233.592.784=238.035.112 (R\$ 252.315.618- 2019).

O Governo do Estado de Mato Grosso figura como interveniente garantidor, atuando como responsável pelos pagamentos dos valores de indenizações dos direitos da Companhia oriundos dessas reversões, administrando e negociando os contratos em cobranças e os recebimentos junto aos municípios e repassando os valores recebidos a SANEMAT.

A partir do exercício de 2011 o saldo devedor dos municípios referente reversão dos Ativos Permanentes através do Termo de Dação em Pagamento referente ao Termo de Confissão e Assunção de Dívida, cujo montante apresentado em 31/12/2011, convertidos em 23.721.574 m³, com objetivo de pagamentos das contas de Água e Esgoto Sanitário do Estado, através de encontro de contas com os Municípios em metros cúbicos (m³) em contrapartida repasse do Governo do Estado à SANEMAT para custeio da Companhia ao longo dos anos, o montante em m³ é controlado em contas de compensação.

Ato de Anulação do Termo de Dação em Pagamento referente à Confissão de Dívida e Precatórios, são diversos processos objetos do Contrato nº 010/2002 da Barbosa Spalding Advogados num total de 88 processos entre esses já homologados 33 em Precatórios de pagamentos.

Destaca-se o processo nº 551/02 contra o município de Rondonópolis, processo este objeto do Contrato nº 02/2002 da Barbosa e Spalding Advogados, aguardando o julgamento dos embargos de declaração.

Destaque-se, ademais, que a sentença deverá ser submetida a reexame necessário pelo Tribunal de Justiça do Estado de Mato Grosso e poderá ser objeto de recurso.

Era a seguinte a composição do saldo a receber referente à municipalização em 31/12/2019/2020 em destaque o Município de Rondonópolis ação em andamento preste a ser homologado.

Contas a Receber com a Municipalização - R\$				
Devedor	Saldo em 31/12/2020			Total em 31/12/2019
	Circulante	Não Circulante	Total	
Governo do Estado	0	100.352.112	100.352.112	100.352.112
Contratos – Serviços Prestados	1.158.726	0	1.158.726	1.158.726
Contratos - Termo de Dação	121.617.202	18.911.200	140.528.402	140.528.402
Rondonópolis		94.604.880	94.604.880	94.604.880
Cuiabá		4.948.380	4.948.380	4.948.380
Poconé		3.094.759	3.094.759	3.094.759
Juara		2.318.060	2.318.060	2.318.060
Poxoréo		2.250.147	2.250.147	2.250.147
Várzea Grande		1.148.819	1.148.819	1.148.819
Guiratinga		910.378	910.378	910.378
Nortelândia		531.602	531.602	531.602
Ponte Branca		246.979	246.979	246.979
Alto Taquari		293.062	293.062	293.062
Água Boa		226.473	226.473	226.473
Apiacás		216.931	216.931	216.931
Alta Floresta		185.841	185.841	185.841
Tangara da Serra		166.023	166.023	166.023

Rosário Oeste		157.627	157.627	157.627
Alto Araguaia		147.319	147.319	147.319
Santa Terezinha		138.688	138.688	138.688
Cáceres		129.598	129.598	129.598
Dom Aquino		114.300	114.300	114.300
Juscimeira		109.068	109.068	109.068
São José do Xingu		105.467	105.467	105.467
Santo Antonio do Leverger		102.718	102.718	102.718
Nova Xavantina		424.114	424.114	424.114
Outros		1.758.239	1.758.239	1.758.239
Pagtos Parcelas Serv. Prestados	-1.879.524	0	-1.879.524	-1.035.361
Pagtos Parcelas Termo de Dação	-116.454.075	0	-116.454.075	-103.017.733
Totais	4.442.329	233.592.784	238.035.113	252.315.618

8. Investimentos

Descrição	Custo Original	Movimentação		31/12/2020	31/12/2019
		Aquisição	Estorno/Baixa	Líquido	Líquido
Investimentos	42.521	-	-	42.521	42.521
Ações em Outras Empresas	42.521	-	-	42.521	42.521

9. Imobilizado

TERMO DE REVERSÃO E ASSUNÇÃO DOS SERVIÇOS E OPERAÇÕES DO SISTEMA DE ÁGUA E ESGOTO DE ALTO GARÇAS, destacando do Contrato a CLAUSULA QUARTA – DA AVALIAÇÃO E INDENIZAÇÃO PELOS BENS REVERTIDOS, NÃO DEPRECIADOS.

9.1. Os Bens e investimentos ainda depreciados ou amortizados, feitos no Município de Alto Garças pela SANEMAT ao longo da concessão, bem como o saldo dos bens e investimentos não depreciados ou amortizados integralmente feitos no Município de Alto Garças pela SANEMAT durante o contrato de concessão anterior celebrado entre as mesmas partes, ambos pendentes de pagamento pelo Município e passível de reversão de acordo com os artigos 35 e 36 da Lei Federal nº 8.987/95 e conforme previsto nos capítulos XXII e XXIII do Contrato de Concessão nº 072/2009 serão objeto de avaliação patrimonial a ser contratada pela SANEMAT, facultando-se ao Município o acompanhamento dos procedimentos de contratação e avaliação.

9.2. A SANEMAT apresentará ao Município, Relatório de Avaliação Patrimonial dos bens de sua propriedade existente, facultando ao Município impugná-lo, fundamentalmente, no prazo de 90 (noventa) dias de seu recebimento; findo este prazo, considera-se como aceito pelo Município o apresentado no Relatório de Avaliação Patrimonial.

Era a seguinte composição do saldo referente ao Imobilizado baixado em 2.014 em função do contrato, Custo Original R\$1.629.999,10 (-) Depreciação R\$1.062.999,10 = Valor Residual R\$566.668,81, aguardando a conclusão do processo para seus devidos registro em créditos a receber do Município de Alto Garças.

Descrição	RS				
	Custo Original	Depreciação		31/12/2020	31/12/2019
		Acumulada	Taxa Anual	Líquido	Líquido
Imobilizado	47.351.903	9.103.417		38.248.486	38.295.771
Sistema de Abastecimento	2.295.038	2.295.038	4/5 %	-	-
Bens de Uso Geral	8.304.270	6.765.443	2/5 %	1.538.827	1.586.112
Bens Residuais da Municipalização	36.185.926	42.936	2/5 %	36.142.990	36.142.990
Bens a Serem Reavaliados conf. T. Reversão A. Garças.	566.669	-	4/5 %	566.669	566.669

10. Passivo - Fornecedores de Produtos e Serviços

A Companhia possui débitos antigos com diversos fornecedores de produtos e serviços vencidos em longo prazo, inclusive sendo objetos de ação judicial em desfavor da Companhia. Era a seguinte a composição destes débitos Circulante e Não Circulante em 31/12/2017:

Fornecedor	Saldo em 31/12/2020			Total em 31/12/2019
	Circulante	Não Circulante	Total	

Exactus Softwares S/A Ltda	0	0	0	2.298
Catavento Ltda	0	69.536	69.536	69.536
LOG – Engenharia Ltda	0	347.852	347.852	347.852
Barbosa e Spalding Advogados	6.773	1.082.424	1.089.197	1.089.275
J. V. – Comercio e Represen.Ltda	0	20.754	20.754	20.754
Brasil Telecom S/A	0	24.018	24.018	24.018
Vivo – Celular	0	1.094	1.094	1.094
Martins e Correa da Costa - ADM	0	10.405	10.405	10.405
Wortec Com. E Representações Ltda	0	14.388	14.388	14.388
Indústria Química CMT Ltda - ME	0	17.750	17.750	17.750
Lince	0	30.680	30.680	30.680
Coteconstru C. Rep. Elétrica Ltda	0	14.137	14.137	14.137
Xeróx do Brasil Ltda	0	93.594	93.594	93.594
Embratel	0	19.083	19.083	19.083
Aesbe	0	23.700	23.700	23.700
Rosa Ferreira e Oliveira Advog.	0	53.840	53.840	53.840
Ingersoll – Dresser P. do Brasil	0	32.732	32.732	32.732
Primus Auto Mecanica	0	20.966	20.966	20.966
B. Greca e Cia Ltda	0	20.735	20.735	20.735
CLM – Consultoria Atuarial Ltda	0	39.319	39.319	39.319
Gutemberg Gomes de Abreu	0	7.477	7.477	7.477
Unisys Eletrônica Ltda.	0	640.572	640.572	640.572
Coder – Cia de Desenv. de Rondonópolis	0	290.952	290.952	290.952
Saneoste Construções Ltda	0	257.612	257.612	257.612
Encomind – Eng. Ltda	0	164.738	164.738	164.738
Produtos Químicos Guaçu	0	132.488	132.488	132.488
Empresa Brasileira Correios e Telégrafos	0	113.453	113.453	113.453
Iomat	0	104.916	104.916	104.916
Interclínicas-MT Assistência Medica	0	176.169	176.169	176.169
Saboia Campos Const. e Com. S/A	0	24.474	24.474	24.474
Pontual Const. Civil Ltda	0	26.980	26.980	26.980
São Francisco Construções Ltda	0	33.974	33.974	33.974
Prodecap Esq. Condominial	0	32.419	32.419	32.419
Pertecnica Ltda	0	5.878	5.878	5.878
Ayra Arq. e Construção Ltda	0	2.339	2.339	2.339
Transolo Ltda	0	9.912	9.912	9.112
Objetivo Engenharia e Construções	0	5.059	5.059	5.059
Construtora e Incop Farnochi e Luz.	0	4.986	4.986	4.986
Serje Const. Ltda	0	6.536	6.536	6.536
AM - Construções e Serviços Ltda	0	1.729	1.729	1.729
Demais Fornecedores	6.171	234.388	243.999	241.257
Totais	12.944	4.214.058	4.227.002	4.229.276

11. Impostos, Taxas e Consignações a Recolher

Natureza	Saldo em 31/12/2020			Total em 31/12/2019
	Circulante	Não	Total	
		Circulante		
INSS - Retenção s/Remun. de Serviços	3.705	-	3.705	3.705
INSS - Retenção s/Remuneração de Pessoal	70.121	-	70.121	102.200
INSS - Patronal	-	-	-	39.876

IRRF – Retenção s/Remun. de Serviços	-	-	-	386
IRRF – Empregados e Conselhos	-	-	-	5.742
CSLL	278	-	278	618
FGTS	-	-	-	5.375
ISSQN	-	43.575	43.575	43.575
Totais	74.104	43.575	117.679	201.477

12. Parcelamento LEI Nº 11.941/2009

Em 27 de maio de 2009, foi sancionada pelo Governo Federal a Lei nº 11.941-2009 dos novos parcelamentos, e com isso foram acionados os técnicos da SANEMAT-SEFAZ, e em conjunto elaboraram um novo projeto de parcelamento de acordo com a nova lei, e protocolou na PGFN em 25-11-2009.

A Coordenadoria de Contabilidade transferiu os saldos de todos os processos contemplados no projeto do novo parcelamento, para uma conta única até o deferimento do parcelamento, pelo comitê gestor da PGFN.

Após Consolidação do Montante da Dívida pela PGFN/RFB em 10/11/2009 e considerando o saldo contábil.

Em agosto de 2016 foi consolidado um débito em cobrança da Receita Federal nº 358252237 com atualização retroativa em 24/11/2009 conforme Art. 1º Débito Previdenciário suspenso para inclusão em Parcelamento Especial no montante da dívida de R\$948.433,94 (R\$562.005,53+R\$386.828,41), com 81 parcelas vencidas e liquidadas em agosto/2016 e 99 parcelas vincendas no montante de R\$521.857,71, já incluso no saldo acumulado em 31/12/2016.

A posição dos ajustes em 31/12/2020 é a seguinte:

Devedor	Saldo Acumulado em 31/12/2020			Total em 31/12/2019
	Circulante	Não Circulante	Total	
Homologação e Deferimento da Lei Nº11.941 em 30/06/2011 REFIS-IV	20.173.149	55.071.044	75.244.193	93.574.069
Totais	20.173.149	55.071.044	75.244.193	93.574.069

A seguir, demonstrativo da evolução relevante do REFIS, referente atualização monetária no período de julho de 2011 à 31/12/2017, determinado pela *Coordenadoria de Gestão da Dívida Pública - SEFAZ* até esse período não era considerada, por entender que a falta dos registros financeiro e contábil não apresentava a realidade do saldo da dívida com PGFN/RFB.

A Companhia vem honrando rigorosamente com seus compromissos perante aos órgãos Federais com pagamento dos encargos mensais previsto em contrato do REFIS, apresentando a seguinte posição no exercício de 2020:

SALDO EM 31.12.19	ATUALIZAÇÃO EM 2020	PRINCIPAL PAGO	JUROS PAGOS	SALDO A PAGAR
93.574.069	1.183.516	9.881.157	9.632.234	75.244.194

13. Outras Obrigações a pagar ao Acionista Controlador

Posição dos Recursos Orçamentários Liberados – Supervisão do SEFAZ/FIPLAN				
Devedor	Saldo Acumulado em 31/12/2020			Total em 31/12/2019
	Circulante	Não Circulante	Total	
Transferências de Recursos - UO	21.104.366	146.000.786	167.105.152	146.000.785
Totais	21.104.366	146.000.786	167.105.152	146.000.785

O Decreto nº 659 de 02 de setembro de 2011, que dispõe sobre execução administrativa, financeira e contábil da SANEMAT no *Núcleo Transito e Transporte*, codificado no orçamento como Unidade Orçamentária – UO: 28.501. O decreto Orçamentário nº 240, de 02 de Agosto de 2011, inclui a Sanemat de fato no Orçamento do Estado de Mato Grosso conforme os Artigos 1º, 2º e 3º com recursos sob a supervisão da SEFAZ.

14. Contingenciamento Orçamentário:

A partir de julho de 2011 de acordo com a Lei Complementar nº 413 de 20/12/2010 Art. 2º que criou a SECID no seu Art. 14 item II administração indireta, posteriormente publicado o Decreto nº 659 de 02/09/2011, que dispõe sobre execução administrativa, financeira e contábil da Sanemat no *Núcleo Transito e Transporte*, codificada no orçamento como *Unidade Orçamentária- UO: 28.501*, assim incluído na dotação orçamentária do Estado a partir de 2011.

O DECRETÓ Nº 2.062, de 27 de dezembro de 2013, dispõe sobre o processo de transição do modelo de gestão das áreas sistêmicas de Núcleos da Administração Sistêmica para Gestão Sistêmica Descentralizada nos termos da Lei Complementar nº 506, de 11 de setembro de 2013, e dá outras providências.

A partir de janeiro de 2019, de acordo com a Lei Complementar nº 612 de 28 de janeiro de 2019, Art. 22 que criou a SINFRA, no seu Art., 29 item II – Administração Indireta, dispõe sobre a execução administrativa, financeira e contábil da SANEMAT, codificada no orçamento com Unidade Orçamentária – UO 25.501.

O saldo desses créditos na U.O no exercício de 2020 R\$ 21.104.366 – Vinte e um milhões, cento e quatro mil e trinta e seis reais (2019 – R\$ 20.595.531 – Vinte milhões, quinhentos e noventa e cinco mil, quinhentos e trinta e um real), para cobertura dos gastos da Companhia via FIPLAN.

15. Provisões para Contingências

A Companhia reconhece provisão para contingências tributárias e trabalhistas no montante de R\$854.068.

Era a seguinte a composição das Provisões para Contingências em 31/12/2020:

Natureza	R\$	
	2020	2019
Provisões para Férias e Encargos	71.238	59.712
Provisão para Contingências Trabalhistas	782.830	782.830
Total	854.068	842.542

16. Governo do Estado de Mato Grosso

O Governo do Estado de Mato Grosso, sendo o acionista majoritário da SANEMAT, atua como responsável pelo cumprimento de suas obrigações, garantindo a manutenção de suas atividades e honrando com os ônus resultantes do período operacional da Companhia.

Os valores repassados pelo Governo do Estado de Mato Grosso à Companhia são reconhecidos no Passivo Exigível a Longo Prazo, considerados como obrigação.

Era a seguinte a composição do saldo de obrigações para com o Governo do Estado de Mato Grosso em 31/12/2017:

Finalidade	R\$	
	2020	2019
. Repasses destinados a manutenção das atividades da Companhia, saldo em julho de 2011	161.819.814	161.819.814
. Financiamento BIRD	37.684.546	37.684.546
. Assunção da dívida SANEPREVI	19.308.987	19.308.987
. Recebimento de Recurso do Governo através da U.O -28.501 (e 25.501) a partir de agosto de 2011 para custeio da Companhia.	146.000.786	125.405.254
. Recebimento dos Parcelamentos de Reversões dos Ativos (Termo de Dação) do período.	(111.006.964)	(97.570.623)
Total	253.807.169	246.647.978

- **Repasso do Estado:** O Estado efetuou regularmente os repasses referentes aos recebimentos dos créditos com os municípios além de repasses complementares de acordo com as necessidades de cobertura dos gastos necessários à manutenção da Companhia, até julho de 2011 antes da inclusão definitiva na Unidade Orçamentária do Estado, o saldo contábil dessas transações.
- **Financiamento BIRD:** São obrigações oriundas de contratos de financiamento com o Banco Interamericano de Desenvolvimento cuja responsabilidade de quitação é do Governo do Estado de Mato Grosso.
- **Assunção da Dívida da SANEPREVI:** São obrigações oriundas do Instrumento Particular de Transação com Novação, Dação em Pagamento e Outras Avenças, firmado entre a Companhia e o Governo do Estado de Mato Grosso em 26 de Março de 2002 onde Governo do Estado assumiu a responsabilidade pelo cumprimento dos créditos aos assistidos pela Fundação SANEMAT de Previdência e Assistência - SANEPREVI, ficando a Companhia devedora ao Estado dos ônus resultantes da liquidação da SANEPREVI.
- **Transferências da U.O desde 2011:** O decreto Orçamentário nº 240, de 02 de Agosto de 2011, inclui a Sanemat de fato no Orçamento do Estado de Mato Grosso conforme os Artigos 1º, 2º e 3º com recursos sob a supervisão da SEFAZ.
- **Encontro de Contas:** Considerando os recebimentos das faturas de água dos municípios em contrapartida as contas dos órgãos estaduais encaminhadas para baixas das dívidas as faturas de água para com o termo em dação de pagamento, após análise da Coordenadoria de Municipalização é que registramos como encontro de contas considerando pagamento de dívida pela Sanemat.

17. Passivo Não Circulante - Governo do Estado - Ações a Subscriver:

O Governo do Estado de Mato Grosso possui créditos para subscrição de Capital, decorrentes de aportes financeiros realizados a Companhia. O saldo desses créditos em 31/12/2020 era de R\$3.038.000 (R\$ 3.038.000 - 2019).

18. Seguros

A Companhia é auto seguradora de seus ativos.

Diretoria:

Luiz Fernando Caldart
Diretor Presidente

Virginia Mª Pacheco de Souza
Contador CRC-MT 2797/O-9

PARECER DO CONSELHO FISCAL

Os abaixo assinados membros do Conselho Fiscal da **COMPANHIA DE SANEAMENTO DO ESTADO DE MATO GROSSO – SANEMAT**, em reunião realizada no dia 03 de fevereiro de 2021, às 10:00 horas na sede da empresa à Av. Doutor Hélio Ribeiro – Edifício Nico Baracat S/N Centro Político Administrativo – CPA em Cuiabá, no cumprimento dos dispositivos legais e estatutários, tendo examinado o relatório da Diretoria e as Demonstrações Contábeis relativas ao exercício social findo em 31 de dezembro de 2020, declaram haver procedido aos exames no Balanço Patrimonial, Demonstração do Resultado e demais demonstrações contábeis da SANEMAT, **relativos ao exercício encerrado em 31 de dezembro de 2020** e são de opinião que os mesmos encontram-se adequadamente apresentados, e recomendam sua aprovação por parte da Assembleia Geral Ordinária. Nada mais havendo a tratar, encerra-se a reunião. Cuiabá, 03 de fevereiro de 2021.

Conselheiros: EPAMINONDAS ANTONIO DE CASTRO, HALLISON GERALDO DA COSTA LASMAR e RAFAEL BELLO BASTOS.

*Original encontra-se assinado

PODER JUDICIÁRIO

EDITAIS

EDITAL DE CITACAO JUIZ(A): COD. PROC.: 94779 NR: 302427.2013.811.0025 AÇÃO: EXECUÇÃO DE TÍTULO EXTRAJUDICIAL>PROCESSO DE EXECUÇÃO>PROCESSO CÍVEL E DO TRABALHO PARTE AUTORA: HSBC BANK BRASIL S/A BANCO MÚLTIPLO PARTE(S) REQUERIDA(S): ANILTON PEREIRA DOS SANTOS, GLÓRIA DE FÁTIMA KLIPPEL ADVOGADO(S) DA PARTE AUTORA: CRISTIANA V. BORGES MARTINS OAB: 13.994A/MT, RENATO CHAGAS CORRÊA DA SILVA OAB:8184A/MT ADVOGADO(S) DA PARTE REQUERIDA: EDITAL DE CITAÇÃO PRAZO 20 DIAS PESSOA(S) A SER(EM) CITADAS(S): GLÓRIA DE FÁTIMA KLIPPEL, Cpf: 90659457172, Rg: 118409164, Filiação: Iracema Castelon e Nelson Klippel, data de nascimento: 10/11/1964, brasileiro(a), natural de Barra Alegre ES, casado(a), comerciante. atualmente em local incerto e não sabido FINALIDADE: CITAÇÃO DO(A) REQUERIDO(A) acima qualificado(a), atualmente em lugar incerto e não sabido, dos termos da ação que lhe é proposta, consoante consta da petição inicial a seguir resumida, para, no prazo de 15 dias, contados do término do prazo deste edital, apresentar resposta, caso queira, sob pena de serem considerados como verdadeiros os fatos afirmados na petição inicial. Resumo da Inicial: Ação de Execução Despacho/Decisão: Código n. 94779Vistos, etc. Cuida-se de ação de execução de título executivo extrajudicial movida em desfavor de **ANILTON PEREIRA DOS SANTOS e GLÓRIA DE FÁTIMA KLIPPEL. O executado **ANILTON PEREIRA DOS SANTOS** foi pessoalmente citado (fl. 33), porém não efetuou o pagamento do débito nem constituiu advogado, conforme certidão de decurso de prazo acostada à fl. 87. Por sua vez, a executada **GLÓRIA DE FÁTIMA KLIPPEL** não foi localizada até a presente data. Nesse contexto, a parte exequente postula a realização de penhora online de ativos financeiros em desfavor do executado citado, bem como a citação por edital de **GLÓRIA DE FÁTIMA KLIPPEL.** Em seguida, vieram me os autos conclusos. Breve relato. DECIDO. Sem rodeios, se o executado devidamente citado não efetua o pagamento do débito no prazo legal não há óbice ao início dos atos constritivos em seu desfavor, razão pela qual, observada a preferência legal do art. 835 do CPC/2015, defiro o pedido de penhora online via sistema SISBAJUD em desfavor de **ANILTON PEREIRA DOS SANTOS** (CPF: 000.430.59147). Assim, DETERMINO a realização de tentativa de penhora online, via sistema SISBAJUD, nas contas e aplicações financeiras do(a)(s) executado(a)(s) **ANILTON PEREIRA DOS SANTOS** (CPF: 000.430.59147), até o montante do último cálculo atualizado apresentado pela (o) exequente. Vindo informação positiva, informe o Departamento de Depósitos Judiciais quanto aos valores bloqueados, conforme preceitua o artigo 7º, §1º da Resolução 015/2012 do Tribunal Pleno do TJ/MT, requisitando a transferência para a conta judicial única do Tribunal de Justiça do Estado de Mato Grosso e consequente vinculação dos valores ao presente processo. Na forma do art. 854 do CPC/2015, advindo resultado positivo da penhora online, ainda que parcialmente, INTIME(M)SE o(s) executado(s) na pessoa de seu advogado ou, não o tendo, pessoalmente (de preferência por via postal), para se manifestar(em) sobre as minutas de bloqueio no prazo de 05 (cinco) dias. Caso contrário, restando frustrada a pesquisa, INTIMESE a parte exequente para requerer o que entender por direito no prazo de 05 (cinco) dias, sob pena de extinção. Sem prejuízo, tendo em vista que foram esgotadas as modalidades de citação pessoal, CITE-SE POR EDITAL, com prazo de 20 (vinte) dias, a devedora **GLÓRIA DE FÁTIMA KLIPPEL**, observando-se os requisitos do art. 257 do CPC/2015, o que deve ser certificado nos autos. Às providências. Juína (MT), data da assinatura registrada no sistema. DAIANE MARILYN VAZ Juíza de Direito E, para que chegue ao conhecimento de todos e que ninguém, no futuro, possa alegar ignorância, expediu-se o presente Edital que será afixado no lugar de costume e publicado na forma da Lei. Eu, LEIDIANE CORREIA DA SILVA, digitei. Juína, 13 de janeiro de 2021 Marcos Bodstein Villaça Filho Gestor Judicial Autorizado art. 1.205/ CNGC**

PODER JUDICIÁRIO DO ESTADO DE MATO GROSSO COMARCA DE CUIABÁ 1ª VARA ESPECIALIZADA EM DIREITO BANCÁRIO DE CUIABÁ AVENIDA DESEMBARGADOR MILTON FIGUEIREDO FERREIRA MENDES, TELEFONE: (65) 3648-6000/6001, CENTRO POLÍTICO ADMINISTRATIVO, CUIABÁ - MT - CEP: 78049-075 EDITAL DE CITAÇÃO Prazo do Edital: 20 Dias EXPEDIDO POR DETERMINAÇÃO DO MM.(ª) JUIZ(A) DE DIREITO PAULO SERGIO CARREIRA DE SOUZA PROCESSO n. 1017486-16.2016.8.11.0041; Valor da causa: R\$ 34.969,25; ESPÉCIE: [Cédula de Crédito Bancário]; TIPO: EXECUÇÃO DE TÍTULO EXTRAJUDICIAL (159); POLO ATIVO: Nome: BANCO BRADESCO Endereço: BANCO BRADESCO S.A, S/N, CIDADE DE DEUS, VILA YARA, OSASCO - SP - CEP: 06029-900 POLO PASSIVO: Nome: EDUARDO DE GODOY ESTEVAM FERREIRA 02554951101 FINALIDADE: CITAÇÃO DO POLO PASSIVO, acima qualificado(s), atualmente em lugar incerto e não sabido, dos termos da ação executiva que lhe(s) é proposta, consoante consta da petição inicial a seguir resumida, para, no prazo de 3 (três) dias, contados da expiração do prazo deste edital, pagar o débito acima descrito, com atualização monetária e juros, ou nomear bens à penhora suficientes para assegurar o total do débito, sob pena de lhe serem penhorados tantos bens quantos necessários forem para a satisfação da dívida, conforme documentos vinculados disponíveis no Portal de Serviços do Tribunal de Justiça do Estado de Mato Grosso, cujas instruções de acesso seguem descritas no corpo deste edital. RESUMO DA INICIAL: A parte exequente ingressou com Ação de Execução contra a parte executada, ante o inadimplemento do débito, visando o recebimento do valor acima descrito. DESPACHO/ DECISÃO: "Vistos, etc. Defiro o pleito contido no ID. 3220593, procedendo a pesquisa do endereço dos executados, momento em que foi declinado o mesmo da exordial (extrato em anexo). Assim, ante as diligências negativas (ID. 17282828), esgotando-se os meios deste juízo e da instituição financeira em localizar o executado, proceda-se a citação editalícia do requerido, nos termos do artigo 257, inciso II do CPC, via DJE, o que deverá ser certificado pelo Sr. Gestor. Após a certificação, nos termos do artigo 72, inciso I, do CPC, nomeio como curador especial o Defensor Público em atividade no juízo, que deve ser intimado pessoalmente para os devidos fins. No mais, apesar de não ser um múnus do Poder Judiciário a perquirição de bens dos devedores passíveis de serem arrestados, foi lhe facultado, a realização de pesquisas junto aos órgãos conveniados aos Tribunais com o propósito dar maior celeridade, efetividade ao processo e prestação jurisdicional, com a consequente satisfação do crédito do credor. De fato, vislumbro dos autos a viabilidade da realização de pesquisa a fim de localizar bens dos executados passíveis de serem arrestados e, em regular impulso oficial, procedo à pesquisa junto aos sítios da ANOREG e RENAJUD (extratos em anexo). Sem prejuízo, intimo o exequente para que se manifeste acerca das pesquisas realizadas neste feito, indique bens passíveis de serem arrestados/penhorados, no prazo de 15 dias, apresente a planilha atualizada de débito ou requeira o que entender de direito, no mesmo prazo, tudo sob pena de extinção do feito por manifesto desinteresse. Em caso de silêncio ou pedidos protelatórios imprestáveis ao deslinde do feito, intime-se a exequente, via correio com aviso de recebimento, para cumprir em 05 dias com a mesma admoestação. Cumpra-se." Advertência: Fica(m) ainda advertido(s) o(s) executado(s) de que, expirado o prazo deste edital de citação, terá(terão) o prazo de 15 (quinze) dias para opor(oporem) embargos. E, para que chegue ao conhecimento de todos e que ninguém, no futuro, possa alegar ignorância, expediu-se o presente Edital que será afixado no lugar de costume e publicado na forma da Lei. Eu, MARCOS VINICIUS MARINI KOZAN, digitei. CUIABÁ, 14 de abril de 2020. Deivison Figueiredo Pintel Gestor Judiciário Autorizado pelo artigo 1.205 da CNGC - FORO JUDICIAL - PJMT.



Governo do Estado de Mato Grosso
Secretaria de Estado de Planejamento e Gestão

**SUPERINTENDÊNCIA DA IMPRENSA OFICIAL DO
ESTADO DE MATO GROSSO**

CENTRO POLÍTICO ADMINISTRATIVO
Rua Júlio Domingos de Campos
CEP 78050-970 - Cuiabá - Mato Grosso
CNPJ(MF) 03.507.415/0004-97

www.iomat.mt.gov.br
Acesse o portal E-Mato Grosso
www.mt.gov.br

ORIENTAÇÃO PARA PUBLICAÇÃO

De acordo com a Instrução Normativa nº 005/2008 do Diário Oficial de 27 de maio de 2008, as matérias deverão ser enviadas pelo sistema IOMATNET e no balcão da IOMAT, pessoalmente, em Pen Drive, CD-ROM ou através do correio eletrônico, publica@iomat.mt.gov.br, até as 16:00hs.

Os arquivos deverão ser em extensão .rtf, .doc ou .docx

ATENDIMENTO EXTERNO

De acordo com a Portaria nº 030/2019/SEPLAG do Diário Oficial de 05 de Abril de 2019, o atendimento é de Segunda à Sexta-feira, das 08:00hs às 12:00hs e 13:00hs às 17:00hs.

(65) 3613-8000

HINO NACIONAL

Letra de Joaquim Osório Duque Estrada e música de Francisco Manoel da Silva

Ouviram do Ipiranga as margens plácidas
De um povo heróico o brado retumbante,
E o sol da Liberdade, em raios fúlgidos,
Brilhou no céu da Pátria nesse instante.

Se o penhor dessa igualdade
Consequimos conquistar com braço forte,
Em teu seio, ó Liberdade,
Desafia o nosso peito a própria morte!

Ó Pátria amada, Idolatrada, Salve! Salve!

Brasil, um sonho intenso, um raio vívido
De amor e de esperança à terra desce,
Se em teu formoso céu, risonho e límpido,
A imagem do Cruzeiro resplandece.

Gigante pela própria natureza,
És belo, és forte, impávido colosso,
E o teu futuro espelha essa grandeza

Terra adorada, Entre outras mil,
És tu, Brasil, Ó Pátria amada!
Dos filhos deste solo és mãe gentil,
Pátria amada, Brasil!

Deitado eternamente em berço esplêndido,
Ao som do mar e à luz do céu profundo,
Fulguras, ó Brasil, florão da América,
Iluminado ao sol do Novo Mundo!

Do que a terra mais garrida
Teus risonhos, lindos campos têm mais flores;
"Nossos bosques têm mais vida",
"Nossa vida" no teu seio "mais amores".

Ó Pátria amada, Idolatrada, Salve! Salve!

Brasil, de amor eterno seja símbolo
O lábaro que ostentas estrelado,
E diga o verde-louro desta fâmula
Paz no futuro e glória no passado.

Mas, se ergues da justiça a clava forte,
Verás que um filho teu não foge à luta,
Nem teme, quem te adora, a própria morte!

Terra adorada Entre outras mil,
És tu, Brasil, Ó Pátria amada!

Dos filhos deste solo és mãe gentil,
Pátria amada,
Brasil!

HINO DE MATO GROSSO

Decreto Nº 208 de 05 de setembro de 1983

Letra de Dom Francisco de Aquino Corrêa e música do maestro Emílio Heine

Limitando, qual novo colosso,
O ocidente do imenso Brasil,
Eis aqui, sempre em flor, Mato Grosso,
Nosso berço glorioso e gentil!

Eis a terra das minas faiscantes,
Eldorado como outros não há
Que o valor de imortais bandeirantes
Conquistou ao feroz Paiaguás!

Salve, terra de amor, terra do ouro,
Que sonhara Moreira Cabral!
Chova o céu dos seus dons o tesouro
Sobre ti, bela terra natal!

Terra noiva do Sol! Linda terra!
A quem lá, do teu céu todo azul,
Beija, ardente, o astro louro, na serra
E abençoa o Cruzeiro do Sul!

No teu verde planalto escampado,
E nos teus pantanais como o mar,
Vive solto aos milhões, o teu gado,
Em mimosas pastagens sem par!

Salve, terra de amor, terra do ouro,
Que sonhara Moreira Cabral!
Chova o céu dos seus dons o tesouro
Sobre ti, bela terra natal!

Hévea fina, erva-mate preciosa,
Palmas mil, são teus ricos florões;
E da fauna e da flora o índio goza,
A opulência em teus virgens sertões.

O diamante sorri nas grupiarias
Dos teus rios que jorram, a flux.
A hulha branca das águas tão claras,
Em cascatas de força e de luz!

Salve, terra de amor, terra do ouro,
Que sonhara Moreira Cabral!
Chova o céu dos seus dons o tesouro
Sobre ti, bela terra natal!

Dos teus bravos a glória se expande
De Dourados até Corumbá,
O ouro deu-te renome tão grande,
Porém mais nosso amor te dará!

Ouve, pois, nossas juras solenes
De fazermos em paz e união,
Teu progresso imortal como a fênix
Que ainda timbra o teu nobre brasão!

Salve, terra de amor, terra de ouro,
Que sonhara Moreira Cabral!
Chova o céu dos seus dons o tesouro
Sobre ti, bela terra natal!

HINO À BANDEIRA DE MATO GROSSO

Letra e música dos autores: Abel Santos Anjos Filho, Tânia Domingas do Nascimento e Hudson C. Rocha

"Uma radiante estrela exalta o céu anil
Fulgura na imensidão do meu Brasil
Constelação de áurea cultura e glórias mil
Do bravo heróico bandeirante varonil
Que descobrindo a extensa mata sobranceira
Do Centro Oeste, imensa gleba brasileira
Trouxe esperança à juventude altaneira
Delimitando a esfera verde da bandeira.

Erga aos céus oh! estandarte
De amor e união
Mato Grosso feliz
Do Brasil é o verde coração.
Belo pendão que ostenta o branco da pureza
Losango lar da paz e feminil grandeza.
Teu manto azul é o céu que encobre a natureza
De um Mato Grosso emoldurado de beleza.

No céu estampas o matiz patriarcal
E ao Sol fulguras belo esplêndido ideal
Na Terra semeando a paz universal
Para colhermos um futuro sem igual.
Erga aos céus oh! estandarte
De amor e união
Mato Grosso feliz
Do Brasil é o verde coração".