

DIÁRIO OFICIAL



do Estado de Mato Grosso ANO CXXXI - CUIABÁ segunda-feira, 17 de Maio de 2021 Nº 28.000

PODER EXECUTIVO

ATO DO GOVERNADOR

DIVERSOS

ATO N. 3.032/2021

O GOVERNADOR DO ESTADO DE MATO GROSSO E O DIRETOR-PRESIDENTE DA MATO GROSSO PREVIDÊNCIA, no uso de suas atribuições legais e fundamentado no Art. 140-A, §1º, inciso III e §2º da Constituição Estadual, bem como artigo 6º, caput, da Emenda Constitucional nº 92, de 21.08/2020 c/c o Art. 20, incisos I, II, III e IV, §1º, §2º, inciso I e §3º, inciso I, todos da Emenda Constitucional Federal 103/2019, e ainda, o exposto no artigo 71, §3º da Lei Complementar 50/1998, redação dada pela LC 206/2004 e LC 314/2008, mais as disposições da Lei Complementar n. 50, de 01 de outubro de 1998 e suas alterações, com proventos calculados com base na última remuneração, bem como o teor do Processo nº 196387/2021, da Secretaria de Estado de Gestão, resolve **Aposentar, Voluntariamente, por Tempo de Contribuição**, o (a) Sr (a). **VALENTIM AREDE CREMA**, portador (a) do RG nº 16398153/SSP/SP e do CPF nº 062.335.398-97, servidor (a) NOMEADO EFETIVO (a), no cargo de PROFESSOR EDUC. BASICA C-009, 30 horas semanais de trabalho, contando com 30 Anos, 6 Meses e 14 Dias de tempo de magistério, contados até 14 de Maio de 2021., lotado (a) na SECRETARIA DE ESTADO DE EDUCACAO, no município de CUIABA/MT.

Palácio Paiaguás, em Cuiabá - MT, 14 de Maio de 2021.

MAURO MENDES
Governador do Estado

ELLITON OLIVEIRA DE SOUZA
Diretor-Presidente da MTPREV

ATO N. 3.031/2021

O GOVERNADOR DO ESTADO DE MATO GROSSO E O DIRETOR-PRESIDENTE DA MATO GROSSO PREVIDÊNCIA, no uso de suas atribuições legais e fundamentado no Art. 140-A, §1º, inciso III e §2º da Constituição Estadual, bem como artigo 6º, caput, da Emenda Constitucional nº 92, de 21.08/2020 c/c o Art. 20, incisos I, II, III e IV, §1º, §2º, inciso I e §3º, inciso

I, todos da Emenda Constitucional Federal 103/2019, e ainda, o exposto no artigo 71, §3º da Lei Complementar 50/1998, redação dada pela LC 206/2004 e LC 314/2008, mais as disposições da Lei Complementar n. 50, de 01 de outubro de 1998 e suas alterações, com proventos calculados com base na última remuneração, bem como o teor do Processo nº 196351/2021, da Secretaria de Estado de Gestão, resolve **Aposentar, Voluntariamente, por Tempo de Contribuição**, o (a) Sr (a). **CLEUSA MOREIRA DOS ANJOS BARCELOS**, portador (a) do RG nº 0418984-1/SESP/MT e do CPF nº 304.125.871-49, servidor (a) NOMEADO EFETIVO (a), no cargo de PROFESSOR EDUC. BASICA D-008, 30 horas semanais de trabalho, contando com 25 Anos, 10 Meses e 22 Dias de tempo de magistério, contados até 14 de Maio de 2021., lotado (a) na SECRETARIA DE ESTADO DE EDUCACAO, no município de CUIABA/MT.

Palácio Paiaguás, em Cuiabá - MT, 14 de Maio de 2021.

MAURO MENDES
Governador do Estado

ELLITON OLIVEIRA DE SOUZA
Diretor-Presidente da MTPREV

ATO N. 3.030/2021

O GOVERNADOR DO ESTADO DE MATO GROSSO E O DIRETOR-PRESIDENTE DA MATO GROSSO PREVIDÊNCIA, no uso de suas atribuições legais e fundamentado no Art. 140-A, §1º, inciso III e §2º da Constituição Estadual, bem como artigo 6º, caput, da Emenda Constitucional nº 92, de 21.08/2020 c/c o Art. 20, incisos I, II, III e IV, §1º, §2º, inciso I e §3º, inciso I, todos da Emenda Constitucional Federal 103/2019, e ainda, o exposto no artigo 71, §3º da Lei Complementar 50/1998, redação dada pela LC 206/2004 e LC 314/2008, mais as disposições da Lei Complementar n. 50, de 01 de outubro de 1998 e suas alterações, com proventos calculados com base na última remuneração, bem como o teor do Processo nº 196344/2021, da Secretaria de Estado de Gestão, resolve **Aposentar, Voluntariamente, por Tempo de Contribuição**, o (a) Sr (a). **BERENICI VIEIRA**, portador (a) do RG nº 597443/SSP/MT e do CPF nº 420.606.991-34, servidor (a) NOMEADO EFETIVO (a), no cargo de PROFESSOR

GOVERNO DO ESTADO DE MATO GROSSO

SEPLAG
SECRETARIA DE ESTADO DE
PLANEJAMENTO E GESTÃO

IOMAT
SUPERINTENDÊNCIA DA IMPRENSA
OFICIAL DO ESTADO DE MATO GROSSO

CENTRO POLÍTICO ADMINISTRATIVO
Rua Júlio Domingos de Campos
CEP 78050-970 Cuiabá - Mato Grosso
CNPJ(MF) 03.507.415/0004-97
FONE: (65) 3613-8000

E-mail:
publica@iomat.mt.gov.br

Visite nosso Portal:
www.iomat.mt.gov.br

Acesse o Portal E-Mato Grosso
www.mt.gov.br

Mauro Mendes Ferreira
Governador do Estado

Otaviano Olavo Pivetta
Vice-Governador

Secretário-Chefe da Casa Civil Mauro Carvalho Junior
Secretário-Chefe de Gabinete do Governador Jordan Espindola dos Santos
Secretário de Estado de Agricultura Familiar Silvano Ferreira do Amaral
Secretária de Estado de Assistência Social e Cidadania Rosamaria Ferreira de Carvalho
Secretário de Estado de Ciência, Tecnologia e Inovação Nilton Borges Borgato
Secretário de Estado de Cultura, Esporte e Lazer Alberto Machado
Secretário de Estado de Desenvolvimento Econômico Cesar Alberto Miranda Lima dos Santos Costa
Secretário de Estado de Educação Alan Resende Porto
Secretário de Estado de Fazenda Rogerio Luiz Gallo
Secretário de Estado de Infraestrutura e Logística Marcelo de Oliveira e Silva
Secretária de Estado de Meio Ambiente Mauren Lazzaretti
Secretário de Estado de Planejamento e Gestão Basílio Bezerra Guimarães dos Santos
Secretário de Estado de Saúde Gilberto Gomes de Figueiredo
Secretário de Estado de Segurança Pública Alexandre Bustamante dos Santos
Procurador-Geral do Estado Francisco de Assis da Silva Lopes
Secretário Controlador-Geral do Estado Emerson Hideki Hayashida

EDUC. BASICA C-007, 30 horas semanais de trabalho, contando com 25 Anos, 4 Meses e 19 Dias de tempo de magistério, contados até 14 de Maio de 2021., lotado (a) na SECRETARIA DE ESTADO DE EDUCACAO, no município de CUIABA/MT.

Palácio Paiaguás, em Cuiabá - MT, 14 de Maio de 2021.

MAURO MENDES
Governador do Estado

ELLITON OLIVEIRA DE SOUZA
Diretor-Presidente da MTPREV

ATO N. 3.028/2021

O GOVERNADOR DO ESTADO DE MATO GROSSO E O DIRETOR-PRESIDENTE DA MATO GROSSO PREVIDÊNCIA, no uso de suas atribuições legais e fundamentado no Art. 140-A, §1º, inciso III e §2º da Constituição Estadual, bem como artigo 6º, caput, da Emenda Constitucional nº 92, de 21.08/2020 c/c o Art. 20, incisos I, II, III e IV, §1º, §2º, inciso I e §3º, inciso I, todos da Emenda Constitucional Federal 103/2019, e ainda, o exposto no artigo 71, §3º da Lei Complementar 50/1998, redação dada pela LC 206/2004 e LC 314/2008, mais as disposições da Lei Complementar n. 50, de 01 de outubro de 1998 e suas alterações, com proventos calculados com base na última remuneração, bem como o teor do Processo nº 196314/2021, da Secretaria de Estado de Gestão, resolve **Aposentar, Voluntariamente, por Tempo de Contribuição**, o (a) Sr (a). **EUDES DA CRUZ MONTEIRO**, portador (a) do RG nº 000.151/CBM/MT e do CPF nº 329.554.801-34, servidor (a) NOMEADO EFETIVO (a), no cargo de PROFESSOR EDUC. BASICA C-011, 30 horas semanais de trabalho, contando com 33 Anos, 1 Mês e 21 Dias de tempo de magistério, contados até 14 de Maio de 2021., lotado (a) na SECRETARIA DE ESTADO DE EDUCACAO, no município de CUIABA/MT.

Palácio Paiaguás, em Cuiabá - MT, 14 de Maio de 2021.

MAURO MENDES
Governador do Estado

ELLITON OLIVEIRA DE SOUZA
Diretor-Presidente da MTPREV

ATO N. 3.029/2021

O GOVERNADOR DO ESTADO DE MATO GROSSO E O DIRETOR-PRESIDENTE DA MATO GROSSO PREVIDÊNCIA, no uso de suas atribuições legais e fundamentado nos incisos I, II, III e IV do artigo 6º da Emenda Constitucional nº 41, de 19.12.2003, c/c artigo 40, §5º, da Constituição Federal e nos termos dos arts. 5º e 11 da Emenda Constitucional Estadual nº 92, de 18 de agosto de 2020, bem como artigo 140-E, caput, da Constituição Estadual de Mato Grosso, redação dada pela mencionada EC nº 92/2020 c/c os arts. 3º, 10 § 7º, 22 § único e artigo 36, inciso II da Emenda Constitucional Federal nº 103, de 12 de novembro de 2019, mais as disposições da Lei Complementar n. 50, de 01 de outubro de 1998 e suas alterações, bem como o teor do Processo nº 196327/2021, da Mato Grosso Previdência, resolvem **Aposentar, Voluntariamente, por Tempo de Contribuição**, com proventos integrais, o (a) Sr (a). **SUSANE SILVA SARTORI**, portador (a) do RG nº 23042400/SSP/MT e do CPF nº 785.807.066-53, servidor (a) NOMEADO EFETIVO (a), no cargo de PROFESSOR EDUC. BASICA D-008, 30 horas semanais de trabalho, contando com 25 Anos e 16 Dias de tempo de magistério, contados até 20 de agosto de 2020, lotado (a) na SECRETARIA DE ESTADO DE EDUCACAO, no município de CUIABA/MT.

Palácio Paiaguás, em Cuiabá - MT, 14 de Maio de 2021.

MAURO MENDES
Governador do Estado

ELLITON OLIVEIRA DE SOUZA
Diretor-Presidente da MTPREV

ATO N. 3.027/2021

O GOVERNADOR DO ESTADO DE MATO GROSSO E O DIRETOR-PRESIDENTE DA MATO GROSSO PREVIDÊNCIA, no uso de suas atribuições legais e fundamentado no Art. 3º, incisos I, II e III, da Emenda Constitucional nº 47, de 05.07.2005 e nos termos do artigo 5º e 11 da Emenda Constitucional nº. 92, de 18 de agosto de 2020, bem como no artigo

140-E, caput, da Constituição Estadual de Mato Grosso, redação dada pela EC nº. 92/2020 c/c arts. 3º, 10 § 7º, 22 § único e artigo 36, inciso II da Emenda Constitucional nº 103, de 12 de novembro de 2019, mais as disposições da Lei Complementar n. 79, de 13 de dezembro de 2000 e suas alterações, com proventos integrais, e tendo em vista o que consta no Processo nº 196285/2021, da Mato Grosso Previdência, resolvem **Aposentar, Voluntariamente, por Tempo de Contribuição**, o (a) Sr (a). **ORIVALDO DIAS DE SOUZA**, portador (a) do RG nº 0741371-8/SESP/MT e do CPF nº 063.461.891-15, servidor (a) NOMEADO EFETIVO (a), no cargo de AGENTE DE TRIBUTOS EST/LC363 C-005, 40 horas semanais de trabalho, contando com 47 Anos, 3 Meses e 21 Dias de tempo de contribuição, contados até 20 de agosto de 2020, lotado (a) na SECRETARIA DE ESTADO DE FAZENDA, no município de CUIABA/MT.

Palácio Paiaguás, em Cuiabá - MT, 14 de Maio de 2021.

MAURO MENDES
Governador do Estado

ELLITON OLIVEIRA DE SOUZA
Diretor-Presidente da MTPREV

ATO N. 3.025/2021

O GOVERNADOR DO ESTADO DE MATO GROSSO E O DIRETOR-PRESIDENTE DA MATO GROSSO PREVIDÊNCIA, no uso de suas atribuições legais e fundamentado no artigo 140-A, § 1º, inciso III e § 2º da Constituição Estadual de MT, bem como artigo 6º, caput, da Emenda Constitucional Estadual n. 92/20 e artigo 4º, incisos I a V, §s 1º, 2º, 3º, 6º, inciso I e § 7º, inciso I da Emenda Constitucional Federal n. 103/19, mais as disposições da Lei Complementar n. 50, de 01 de outubro de 1998 e suas alterações, com proventos integrais, calculados com base na última remuneração, bem como o teor do Processo nº 196226/2021, da Secretaria de Estado de Gestão, resolve **Aposentar, Voluntariamente, por Tempo de Contribuição**, o (a) Sr (a). **MARIA GIZELIA DE OLIVEIRA**, portador (a) do RG nº 0222867-0/SESP/MT e do CPF nº 206.500.941-15, servidor (a) NOMEADO EFETIVO (a), no cargo de APOIO ADM EDUC PROFISSIONALIZADO-30 B-008, 30 horas semanais de trabalho, contando com 30 Anos, 4 Meses e 4 Dias de tempo total de contribuição, contados até 14 de Maio de 2021., lotado (a) na SECRETARIA DE ESTADO DE EDUCACAO, no município de CUIABA/MT.

Palácio Paiaguás, em Cuiabá - MT, 14 de Maio de 2021.

MAURO MENDES
Governador do Estado

ELLITON OLIVEIRA DE SOUZA
Diretor-Presidente da MTPREV

ATO N. 3.025/2021

O GOVERNADOR DO ESTADO DE MATO GROSSO E O DIRETOR-PRESIDENTE DA MATO GROSSO PREVIDÊNCIA, no uso de suas atribuições legais e fundamentado no artigo 140-A, § 1º, inciso III e § 2º da Constituição Estadual de MT, bem como artigo 6º, caput, da Emenda Constitucional Estadual n. 92/20 e artigo 4º, incisos I a V, §s 1º, 2º, 3º, 6º, inciso I e § 7º, inciso I da Emenda Constitucional Federal n. 103/19, mais as disposições da Lei Complementar n. 50, de 01 de outubro de 1998 e suas alterações, com proventos integrais, calculados com base na última remuneração, bem como o teor do Processo nº 196226/2021, da Secretaria de Estado de Gestão, resolve **Aposentar, Voluntariamente, por Tempo de Contribuição**, o (a) Sr (a). **MARIA GIZELIA DE OLIVEIRA**, portador (a) do RG nº 0222867-0/SESP/MT e do CPF nº 206.500.941-15, servidor (a) NOMEADO EFETIVO (a), no cargo de APOIO ADM EDUC PROFISSIONALIZADO-30 B-008, 30 horas semanais de trabalho, contando com 30 Anos, 4 Meses e 4 Dias de tempo total de contribuição, contados até 14 de Maio de 2021., lotado (a) na SECRETARIA DE ESTADO DE EDUCACAO, no município de CUIABA/MT.

Palácio Paiaguás, em Cuiabá - MT, 14 de Maio de 2021.

MAURO MENDES
Governador do Estado

ELLITON OLIVEIRA DE SOUZA
Diretor-Presidente da MTPREV

ATO N. 3.034/2021

O GOVERNADOR DO ESTADO DE MATO GROSSO E O DIRETOR-PRESIDENTE DA MATO GROSSO PREVIDÊNCIA, no uso de suas atribuições legais e tendo em vista o que consta no Processo nº 567836/2014, da Mato Grosso Previdência, resolvem retificar, em parte, o Ato Governamental nº 23.129/2014, de 10.10.2014, publicado no Diário Oficial de mesma data, referente à Aposentadoria Voluntária, do Sr. **JUSTINO DA SILVA E SOUZA FILHO**, titular do RG nº 01304690/SSP/MT, para considerá-lo aposentado nos termos do referido Ato, porém, acrescentando-lhe a vantagem do Título Julgado Incorporado de 61,38%, em cumprimento da decisão proferida no Mandado de Segurança nº 37063/2005 - Classe CNJ - 119 - Comarca Capital.

Palácio Paiaguás, em Cuiabá - MT, 14 de Maio de 2021.

MAURO MENDES
Governador do Estado

ELLITON OLIVEIRA DE SOUZA
Diretor-Presidente da MTPREV

ATO N. 3.034/2021

O GOVERNADOR DO ESTADO DE MATO GROSSO E O DIRETOR-PRESIDENTE DA MATO GROSSO PREVIDÊNCIA, no uso de suas atribuições legais e tendo em vista o que consta no Processo nº 567836/2014, da Mato Grosso Previdência, resolvem retificar, em parte, o Ato Governamental nº 23.129/2014, de 10.10.2014, publicado no Diário Oficial de mesma data, referente à Aposentadoria Voluntária, do Sr. **JUSTINO DA SILVA E SOUZA FILHO**, titular do RG nº 01304690/SSP/MT, para considerá-lo aposentado nos termos do referido Ato, porém, acrescentando-lhe a vantagem do Título Julgado Incorporado de 61,38%, em cumprimento da decisão proferida no Mandado de Segurança nº 37063/2005 - Classe CNJ - 119 - Comarca Capital.

Palácio Paiaguás, em Cuiabá - MT, 14 de Maio de 2021.

MAURO MENDES
Governador do Estado

ELLITON OLIVEIRA DE SOUZA
Diretor-Presidente da MTPREV

ISSO É ROTINA PRA VOCÊ.

ÁGUA PARADA, PRA DENGUE, TAMBÉM.

CERTOS HÁBITOS SÃO ROTINA PRA GENTE. MAS POR QUE COMBATER A DENGUE AINDA NÃO?

Faça do combate à Dengue uma rotina. Só assim será possível eliminar esse perigo.

- Vire garrafas de cabeça para baixo
- Elimine água em vasos de flores
- Limpe e tampe bem a caixa d'água
- Mantenha calhas secas e limpas
- Troque sempre a água do seu pet
- Mantenha piscinas limpas

A DENGUE MATA.
MUDAR SUA ROTINA É CUIDAR DA SUA FAMÍLIA.

mt.gov.br

Governo de Mato Grosso



- Eu prometo que vou mudar, ele me disse.

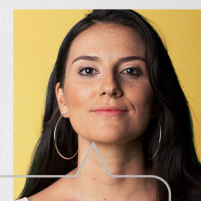

- Eu espero que sim. Só não esperei para descobrir.

Se você passa por isso ou conhece alguém que passa, não se cale. Precisamos conversar sobre violência doméstica e como superá-la.

NÃO CALE. FALE.



Violência contra a mulher é crime. Denuncie. Ligue **180**

SECRETARIAS

CGE

CONTROLADORIA GERAL DO ESTADO

PORTARIA Nº 107/2021/CGE-COR

O SECRETÁRIO CONTROLADOR-GERAL DO ESTADO, no uso de suas atribuições legais conferidas pelos artigos 69 r 75, § 1º da Lei Complementar nº 2007/2004, alterada pelas Leis Complementares nº 2013/2015 e 550/2014:

Considerando a justificativa do pedido de prorrogação de prazo da comissão do PAD nº 574845/2017;

Considerando os princípios do Contraditório e da Ampla Defesa, com fulcro no art. 5º, inciso LV, da Constituição Federal.

RESOLVE:

Art. 1º Reconduzir a atual comissão processante, para dar continuidade aos trabalhos do Processo Administrativo Disciplinar sob nº 574845/2017;

Art. 2º Conceder o prazo de 60 (sessenta) dias para conclusão dos trabalhos, contados a partir de 26.05.2021;

Art. 3º Esta Portaria entra em vigor na data de sua publicação.

Registre-se, Publique-se e Cumpra-se.

Cuiabá-MT, 12 de maio de 2021.

Emerson Hideki Hayashida
Secretário Controlador-Geral do Estado

SEFAZ

SECRETARIA DE ESTADO DE FAZENDA

COORD. DE CONTROLE E TRAMITAÇÃO DE PROC. ADM. TRIBUTÁRIO - CPAT

INTIMAÇÃO DE DECISÃO EM 1ª INSTÂNCIA

A COORDENADORIA DE CONTROLE E TRAMITAÇÃO DE PROCESSO ADMINISTRATIVO TRIBUTÁRIO - CPAT, por intermédio desta publicação do edital de Notificação, considera que fica(m) notificado(s) o(s) contribuinte(s) da emissão da(s) INTIMAÇÃO(ÕES), conforme abaixo. O(s) contribuinte(s) poderá(ão) tomar conhecimento dessa(s) intimação(ões) junto à SEFAZ-MT por meio de acesso ao Portal da Secretaria de Estado da Fazenda na internet (www.sefaz.mt.gov.br), no menu "Serviços", na Pasta "Intimação/Notificação", clicando no LINK DO SERVIÇO, onde deverão ser informados: 1) o número completo da Intimação/Notificação; 2) o número do CNPJ/CPF do Contribuinte; 3) o Código Verificador; 4) o Código da Imagem. O Código Verificador da Intimação será enviado ao(s) e-mail(s) do(s) contribuinte(s) cadastrado(s) na SEFAZ/MT. Caso o(s) mesmo(s) não receba(m) o "Código Verificador", deverá(ão) solicitá-lo por mensagem eletrônica endereçada ao e-mail notifica.ouvidoria@sefaz.mt.gov.br.

Contribuinte	Inscrição Estadual	Número Documento	Nº da Notificação
CEREALISTA MEDEIROS LTDA		024.813.640/0024-7	154236/1719/96/2021

INTIMAÇÃO DECISÃO 1ª INSTÂNCIA DEFINITIVA

A COORDENADORIA DE CONTROLE E TRAMITAÇÃO DE PROCESSO ADMINISTRATIVO TRIBUTÁRIO - CPAT, por intermédio desta publicação do edital de Notificação, considera que fica(m) notificado(s) o(s) contribuinte(s) da emissão da(s) INTIMAÇÃO(ÕES), conforme abaixo. O(s) contribuinte(s) poderá(ão) tomar conhecimento dessa(s) intimação(ões) junto à SEFAZ-MT por meio de acesso ao Portal da Secretaria de Estado da Fazenda na internet (www.sefaz.mt.gov.br), no menu "Serviços", na Pasta "Intimação/Notificação", clicando no LINK DO SERVIÇO, onde deverão ser informados: 1) o número completo da Intimação/Notificação; 2) o número do CNPJ/CPF do Contribuinte; 3) o Código Verificador; 4) o Código da Imagem. O Código Verificador da Intimação será enviado ao(s) e-mail(s) do(s) contribuinte(s) cadastrado(s) na SEFAZ/MT. Caso o(s) mesmo(s) não receba(m) o "Código Verificador", deverá(ão) solicitá-lo por mensagem eletrônica endereçada ao e-mail notifica.ouvidoria@sefaz.mt.gov.br.

Contribuinte	Inscrição Estadual	Número Documento	Nº da Notificação
C.F.E CEREIAS LTDA - ME	135395712		154251/1719/96/2021
SETE COMERCIO DE CEREAIS LTDA-ME	135866928		154246/1719/96/2021

INTIMAÇÃO DE DECISÃO EM 1ª INSTÂNCIA

A COORDENADORIA DE CONTROLE E TRAMITAÇÃO DE PROCESSO ADMINISTRATIVO TRIBUTÁRIO - CPAT, por intermédio desta publicação do edital de Notificação, considera que fica(m) notificado(s) o(s) contribuinte(s) da emissão da(s) INTIMAÇÃO(ÕES), conforme abaixo. O(s) contribuinte(s) poderá(ão) tomar conhecimento dessa(s) intimação(ões) junto à SEFAZ-MT por meio de acesso ao Portal da Secretaria de Estado da Fazenda na internet (www.sefaz.mt.gov.br), no menu "Serviços", na Pasta "Intimação/Notificação", clicando no LINK DO SERVIÇO, onde deverão ser informados: 1) o número completo da Intimação/Notificação; 2) o número do CNPJ/CPF do Contribuinte; 3) o Código Verificador; 4) o Código da Imagem. O Código Verificador da Intimação será enviado ao(s) e-mail(s) do(s) contribuinte(s) cadastrado(s) na SEFAZ/MT. Caso o(s) mesmo(s) não receba(m) o "Código Verificador", deverá(ão) solicitá-lo por mensagem eletrônica endereçada ao e-mail notifica.ouvidoria@sefaz.mt.gov.br.

Contribuinte	Inscrição Estadual	Número Documento	Nº da Notificação
SILVA MACHADO & GOMES DOS SANTOS LTDA	135280664		154255/1719/96/2021

INTIMAÇÃO DECISÃO 1ª INSTÂNCIA DEFINITIVA

A COORDENADORIA DE CONTROLE E TRAMITAÇÃO DE PROCESSO ADMINISTRATIVO TRIBUTÁRIO - CPAT, por intermédio desta publicação do edital de Notificação, considera que fica(m) notificado(s) o(s) contribuinte(s) da emissão da(s) INTIMAÇÃO(ÕES), conforme abaixo. O(s) contribuinte(s) poderá(ão) tomar conhecimento dessa(s) intimação(ões) junto à SEFAZ-MT por meio de acesso ao Portal da Secretaria de Estado da Fazenda na internet (www.sefaz.mt.gov.br), no menu "Serviços", na Pasta "Intimação/Notificação", clicando no LINK DO SERVIÇO, onde deverão ser informados: 1) o número completo da Intimação/Notificação; 2) o número do CNPJ/CPF do Contribuinte; 3) o Código Verificador; 4) o Código da Imagem. O Código Verificador da Intimação será enviado ao(s) e-mail(s) do(s) contribuinte(s) cadastrado(s) na SEFAZ/MT. Caso o(s) mesmo(s) não receba(m) o "Código Verificador", deverá(ão) solicitá-lo por mensagem eletrônica endereçada ao e-mail notifica.ouvidoria@sefaz.mt.gov.br.

Contribuinte	Inscrição Estadual	Número Documento	Nº da Notificação
PATRICIA BERTIEL DA SILVA ME	135050928		154257/1719/96/2021

COORDENADORIA DE CONTA CORRENTE - CCCR

AVISO DE COBRANÇA DA CONTA CORRENTE FISCAL

SUPERINTENDÊNCIA DE INFORMAÇÕES DA RECEITA PÚBLICA EDITAL DE INTIMAÇÃO/SNE: Sistema de Notificação Eletrônica - A CCCR -Coordenadoria de Conta Corrente, por meio desta publicação de Edital, intima o(s) contribuinte(s) abaixo mencionado(s) a recolherem, no prazo de 30 (trinta) dias contados da publicação do presente, os débitos fiscais exigidos pelo Aviso de Cobrança da Conta Corrente Fiscal. O detalhamento do aviso de cobrança poderá ser obtido por meio de acesso ao Portal da SEFAZ-MT (www.sefaz.mt.gov.br), no Menu Serviços, na Pasta Consulta de Notificação-e, onde deverão ser informados: 1) o número completo do Aviso de Cobrança da Conta Corrente 2) o número do CNPJ/CPF do Contribuinte; 3) o código verificador (o qual deve ser solicitado por mensagem eletrônica, que deverá ser enviada somente por e-mail do contribuinte cadastrado na SEFAZ-MT, endereçado a notifica.ouvidoria@sefaz.mt.gov.br).

Contribuinte	Inscrição Estadual	Número Documento	Nº da Notificação
MARIVETE PAULI		446.955.869-91	212100/54/28/2021

COORDENADORIA DE MONITORAMENTO ELETRÔNICO - CMTE

INTIMAÇÃO

A CMTE - Coordenadoria de Monitoramento Eletrônico, por intermédio desta publicação do Edital de Notificação, considera que fica (m) notificado (s) o (s) contribuinte (s) abaixo mencionado (s) a tomar (em) conhecimento de pendência (s) junto à SEFAZ-MT. O detalhamento desta (s) pendência (s) poderá ser verificado por meio de acesso ao Portal da SEFAZ-MT (www.sefaz.mt.gov.br), no Menu "Serviços", na Pasta "Intimação/Notificação", onde deverão ser informados: 1) o número completo da Intimação/Notificação; 2) o número do CNPJ/CPF do Contribuinte; 3) o código verificador (o qual deve ser solicitado por mensagem eletrônica, que deverá ser enviada somente por e-mail do contribuinte cadastrado na SEFAZ-MT, para notifica.ouvidoria@sefaz.mt.gov.br)

Contribuinte	Inscrição Estadual	Número Documento	Nº da Notificação
A. C. COMERCIO DE ALIMENTOS EIRELI	138638241		219796/1825/11/2021
DIVINO E. DA SILVA ME	134698410		219781/1825/11/2021
FABIANO JUNIOR BONATTO	138282072		219825/1825/11/2021

COORDENADORIA DE CONTRATOS E GESTÃO DE ATAS DE REGISTRO DE PREÇOS - CCGA/SUAC - SAAF/SEFAZ
EXTRATO DO TERMO DE CONTRATO Nº 012/2021/SAAF/SEFAZ

CONTRATANTE: O ESTADO DE MATO GROSSO, por intermédio da SECRETARIA DE ESTADO DE FAZENDA - SEFAZ.

CONTRATADO: ELEVAMAT CONSERVADORA DE ELEVADORES LTDA - EPP - CNPJ: 26.775.577/0001-69

PROTOCOLO: 395833/2020

OBJETO: Contratação de empresa especializada para prestação de serviços técnicos de manutenção preventiva e corretiva nos elevadores instalados no Complexo II e Complexo III A - Sede da Sefaz/MT, com fornecimento de peças, componentes e/ou acessórios, por 12 (doze) meses.

VIGÊNCIA: A vigência terá início em 12/05/2021 e término previsto para 12/05/2022. DATA DA ASSINATURA: 12/05/2021.

VALOR GLOBAL: R\$ 27.984,00 (vinte e sete mil novecentos e oitenta e quatro reais).

DOTAÇÃO ORÇAMENTÁRIA: Projeto Atividade: 2005 / Elemento Despesa: 3390-39.070/ Fonte: 100

ASSINAM: pelo Contratante, Kleber Geraldino Ramos dos Santos - Secretário Adjunto de Administração Fazendária e, pela Contratada - Geraldo José Barbacena - Elevamat Conservadora de Elevadores LTDA - EPP.

ESTADO DE MATO GROSSO
SECRETARIA DE ESTADO DE FAZENDA

PORTARIA Nº 069/2021/SAAF-SEFAZ

O SECRETÁRIO ADJUNTO DE ADMINISTRAÇÃO FAZENDÁRIA, no exercício das atribuições que lhe são conferidas pelo inciso III, do artigo 128, do Regimento Interno da Secretaria de Estado de Fazenda - SEFAZ, aprovado pelo Decreto nº 182, de 18 de julho de 2019.

RESOLVE:

Art. 1º Tornar sem efeito, em parte, a Portaria Nº 118/2020 SAAF-SEFAZ, publicada no Diário Oficial em 28/10/2020, que homologa a Avaliação Anual de Desempenho de servidores da Secretaria de Estado de Fazenda, em relação aos servidores nominados no anexo I desta Portaria.

Art. 2º. Esta portaria entra em vigor na data da sua publicação.

PUBLICADA. CUMPRÁ-SE.

Gabinete do Secretário Adjunto de Administração Fazendária em, Cuiabá/MT, 13 de maio de 2021.

Kleber Geraldino Ramos dos Santos
Secretário Adjunto de Administração Fazendária
SAAF/SEFAZ-MT
(Original assinado)

(ANEXO I DA PORTARIA Nº 069/2021 SAAF-SEFAZ)

ANALISTA DE DESENVOLVIMENTO ECONOMICO E SOCIAL - 2020		
SERVIDOR	MATRÍCULA	NOTA
MARIO JORGE NUNES COELHO	121783	9,3

ESTADO DE MATO GROSSO
SECRETARIA DE ESTADO DE FAZENDA

PORTARIA Nº 071/2021/SAAF-SEFAZ

O SECRETÁRIO ADJUNTO DE ADMINISTRAÇÃO FAZENDÁRIA, no exercício das atribuições que lhe são conferidas pelo inciso III, do artigo 128, do Regimento Interno da Secretaria de Estado de Fazenda - SEFAZ, aprovado pelo Decreto nº 182, de 18 de julho de 2019.

RESOLVE:

Art. 1º Homologar, para fins de regularização processual, a Avaliação Anual de Desempenho dos servidores da Secretaria de Estado de Fazenda, conforme o anexo desta portaria e Processo nº 196929/2021, nos termos do Art. 9º Decreto nº. 3.006 de 05 de maio de 2004.

Art. 2º. Esta portaria entra em vigor na data da sua publicação.

PUBLICADA. CUMPRÁ-SE.

Gabinete do Secretário Adjunto de Administração Fazendária em, Cuiabá/MT, 14 de maio de 2021.

Kleber Geraldino Ramos dos Santos
Secretário Adjunto de Administração Fazendária
SAAF/SEFAZ-MT
(Original assinado)

(ANEXO DA PORTARIA Nº071/2021 SAAF-SEFAZ)

ANALISTA ADMINISTRATIVO - 2021		
SERVIDOR	MATRÍCULA	NOTA
ANTONIO CARLOS DE OLIVEIRA	256850	9,6
LUCIMAR DA SILVA SANTOS DIAS	106538	10,0
MICHELLE CUIABANO COSTA	244589	9,0
RENATA FERNANDES LIMA	101171	10,0
ROGÉRIO JUNIOR DA SILVA COSTA	64898	10,0
SANDRA LUIZA SANTOS	103529	9,7

TÉCNICO ADMINISTRATIVO - 2021		
SERVIDOR	MATRÍCULA	NOTA
LELIANE DE OLIVEIRA NUNES NEPOMUCENO	126760	10,0

ESTADO DE MATO GROSSO
SECRETARIA DE ESTADO DE FAZENDA

PORTARIA Nº 070/2021/SAAF-SEFAZ

O SECRETÁRIO ADJUNTO DE ADMINISTRAÇÃO FAZENDÁRIA, no exercício das atribuições que lhe são conferidas pelo inciso III, do artigo 128, do Regimento Interno da Secretaria de Estado de Fazenda - SEFAZ, aprovado pelo Decreto nº 182, de 18 de julho de 2019.

RESOLVE:

Art. 1º Homologar, para fins de regularização processual, a Avaliação Anual de Desempenho dos servidores da Secretaria de Estado de Fazenda, conforme o anexo I e II desta portaria e Processo nº 195554/2021, nos termos do Art. 9º Decreto nº. 3.006 de 05 de maio de 2004.

Art. 2º. Esta portaria entra em vigor na data da sua publicação.

PUBLICADA. CUMPRA-SE.

Gabinete do Secretário Adjunto de Administração Fazendária em, Cuiabá/MT, 13 de maio de 2021.

Kleber Geraldino Ramos dos Santos
Secretário Adjunto de Administração Fazendária
SAAF/SEFAZ-MT
(Original assinado)

(ANEXO I DA PORTARIA Nº 070/2021 SAAF-SEFAZ)

ANALISTA DE DESENVOLVIMENTO ECONOMICO E SOCIAL - 2019		
SERVIDOR	MATRÍCULA	NOTA
MARIO JORGE NUNES COELHO	121783	9,8

(ANEXO II DA PORTARIA Nº 070/2021 SAAF-SEFAZ)

ANALISTA DE DESENVOLVIMENTO ECONOMICO E SOCIAL - 2020		
SERVIDOR	MATRÍCULA	NOTA
MARIO JORGE NUNES COELHO	121783	9,3

ESTADO DE MATO GROSSO
SECRETARIA DE ESTADO DE FAZENDA

PORTARIA Nº 068/2021/SAAF-SEFAZ

O SECRETÁRIO ADJUNTO DE ADMINISTRAÇÃO FAZENDÁRIA, no exercício das atribuições que lhe são conferidas pelo inciso III, do artigo 128, do Regimento Interno da Secretaria de Estado de Fazenda - SEFAZ, aprovado pelo Decreto nº 182 de 18 de julho de 2019 e no artigo 67 da Lei 8666/93;

RESOLVE:

Art. 1º. Designar servidores para atuarem como fiscais e seus respectivos substitutos para acompanhar, fiscalizar e avaliar a execução do Termo de Contrato abaixo relacionado:

Processo	Termo de Contrato	Contratado	Objeto	Valor Global/ Anual do Contrato	Servidores Designados
Nº 395833/2020	Nº 012/2021	Elevamat Conservadora de Elevadores LTDA - EPP	Contratação de empresa especializada para prestação de serviços técnicos de manutenção preventiva e corretiva nos elevadores instalados no Complexo II e Complexo III A - Sede da Sefaz/ MT, com fornecimento de peças, componentes e/ou acessórios.	R\$ 27.984,00	Fiscal: Pedro Henrique Dutra Valério - Matrícula: 290713 Substituto: Diego Moura Cabral - Matrícula: 205.121

Art. 2º. Os atos dos Fiscais e Substitutos no âmbito desta Secretaria obedecem a Instrução Normativa 002/2020/SAAF/SEFAZ.

Art. 3º. Esta portaria entra em vigor na data da sua publicação.

PUBLICADA. CUMPRA-SE.

Gabinete do Secretário Adjunto de Administração Fazendária, Cuiabá/MT, 12 de maio de 2021.

KLEBER GERALDINO RAMOS DOS SANTOS
Secretário Adjunto de Administração Fazendária
(Original assinado)

AGENFAS

AGÊNCIAS FAZENDÁRIAS

QUERÊNCIA

AGENCIA FAZENDARIA DE QUERENCIA

Comunicado de Inutilização de Notas Fiscais conforme Decreto 2212/204 (Art. 325, § 8º do RICMS/MT) Contribuintes abaixo relacionados:

- MARCO AURELIO MORALES BLANCO - IE 13.285.137-7, AIDF 721743 E 770290 Nota Fiscal Mod. 1, nº 328 a 350 E 352 A 375.
- IRIO JOSE GUIOLPHI - IE 13.234.333-9, AIDF 779020, Nota Fiscal Mod.1 nº 4234 a 4250.
- GILMAR REINOLDO WENTZ - IE 13.297.933-0, AIDF 748327, Nota Fiscal nº 983 a 1000.
- GELSON CANEPELE E OUTROS - IE 13.245.077-1, AIDF 768862, Nota Fiscal nº 2957 a 2975.
- LEONEL GARCIA VALARETO - IE 13.375.102-3, AIDF 766090, Nota Fiscal nº 1346 a 1375.
- ANDERSON FRITZEN FRIZZO - IE 13.480.845-2, AIDF 766948, Nota Fiscal nº 117 a 150.
- EUGENE DOUGLAS FERRELL - IE 13.234.335-5, AIDF 768864, Nota Fiscal nº 3514 a 3550.
- JOSHUA EDWARD NEUSCH - IE 13.214.894-3, AIDF 779690, Nota Fiscal nº 3057 a 3100.
- CLAUDIO BENO JUNGES - IE 13.242.803-2, AIDF 767934, Nota Fiscal nº 2338 a 2350.
- FABIO EDUARDO DAGA - IE 13.591.032-3, AIDF 740409, Nota Fiscal nº 215 a 225.
- JOSE ABILIO JUNGES - IE 13.235.362-8, AIDF 760424, Nota Fiscal nº 3048 a 3125.
- CAMILO GRESELE - IE 13.340.520-6, AIDF 769825, Nota Fiscal nº 1784 a 1850.
- GABRIEL HENRIQUE CORTINA - IE 13.448.295-6, AIDF 779190, Nota Fiscal nº 159 a 175.
- ADILSON RECHE - IE 13.426.933-0, AIDF 765818, Nota Fiscal nº 320 a 425.
- BRUNO MELCHER - IE 13.276.281-1, AIDF 779379, Nota Fiscal nº 12540 a 12675.
- CARLOS CANEPELE E OUTROS - IE 13.376.036-7, AIDF 768859, Nota Fiscal nº 1584 a 1625.
- VANDERLEI ADEMIR FEITEN - IE 13.235.358-0, AIDF 747863, Nota Fiscal nº 644 a 675.
- Sandra S. Rodrigues - Agenfa de Querencia, 28/04/2021.

SEMA

SECRETARIA DE ESTADO DE MEIO AMBIENTE

A Secretaria de Estado de Meio Ambiente - SEMA/MT torna públicas as **Portarias de Outorga** abaixo relacionadas; o inteiro teor das portarias encontram-se disponíveis no site: www.sema.mt.gov.br, no link específico de Recursos Hídricos/Atos de Outorga/2021.

Portaria nº 434 de 14 de maio de 2021, Transfere e Altera a Outorga de **ADRIANA ARMAZÉNS GERAIS LTDA**, inscrito no CNPJ nº 09.386.750/0001-18, concedida pela Portaria nº 319 de 02/05/2017, publicada no D.O.E do dia 05/05/2017, para **ATTO ARMAZÉNS GERAIS LTDA**, inscrito no CNPJ nº 09.386.750/0001-18, referente ao Processo nº 286707/2016, o direito de uso da água subterrânea para finalidade de outros usos. O empreendimento está localizado na Fazenda Rainha da Serra, Rodovia BR 364, km 84,5, sentido Alto Garças, zona rural, município de Alto Garças/MT, com validade até 26 de abril de 2022.

Portaria nº 435 de 14 de maio de 2021, Outorga a **JOSÉ CARDOSO LEAL JÚNIOR**, inscrito no CPF sob nº 788.092.909-68, referente ao Processo nº 438505/2019, o direito de uso da água subterrânea para finalidade de outros usos. O ponto de captação está localizado na Fazenda Guatambu, zona rural, município de Novo Mundo/MT, com validade até 13 de maio de 2026.

Portaria nº 436 de 14 de maio de 2021, Outorga a **MINERAÇÃO SERRA MORENA LTDA EPP**, inscrito no CNPJ sob nº 10.754.267/0001-28, referente ao Processo nº 425409/2019, o direito de uso da água subterrânea para finalidade de outros usos. O empreendimento está localizado na Rodovia MT 351, Km 115, s/nº, zona rural, município de Rosário Oeste/MT, com validade até 12 de maio de 2026.

Portaria nº 437 de 14 de maio de 2021, Outorga a **MONTERRAT EMPREENDIMENTOS IMOBILIÁRIOS SPE LTDA**, inscrito no CNPJ sob nº 31.802.852/0001-26, referente ao Processo nº 260851/2020, o direito de uso da água subterrânea para finalidade de outros usos. O empreendimento está localizado na Alameda Emilio Garrastazu Médici, esquina com Alameda Tancredo Neves, s/nº, Bairro: Montserrat, município de Nova Mutum/MT, com validade até 12 de maio de 2026.

LILIAN FERREIRA DOS SANTOS

Secretária Adjunta de Licenciamento Ambiental e Recursos Hídricos
GSALARH/SEMA-MT

Ref. Processo nº 152002/2021

Interessado: Amazon Wood Exportação de Madeiras Ltda

TERMO DE CANCELAMENTO

O Diretor da Unidade Regional da Secretaria de Estado de Meio Ambiente (SEMA) de Sinop/MT - DUD/SEMA/SINOP, no uso de suas atribuições resolve acolher o despacho do Analista Jackson Monteiro de Medeiros e cancelar a Licença de Operação nº 320382/2019, anteriormente denominada de Celeste Indústria e Comércio de Madeiras Ltda, processo número 373189/2019, em virtude da troca da razão social do empreendimento.

Sinop/MT, 13 de maio de 2021

Original Assinada

Josiane de Fátima Alfonso Godoy
Diretora Regional DUDSINOP
(Em Substituição)

Processo nº: 100611/2021

Interessado: M. dos S. Lopes ME

TERMO DE CANCELAMENTO

O Superintendente de Infraestrutura, Mineração, Indústria e Serviços, da Secretaria de Estado de Meio Ambiente, no uso de suas atribuições, resolve acolher a Cl. Nº 039/CIND/SUIMIS/2021, e cancelar a LO nº 320618/2019, do processo nº 23744/2019, em virtude da alteração da razão social.

Cuiabá, 13 de maio de 2021.

ORIGINAL ASSINADO

Eng. MSc. Valmi S. de Lima

Superintendente de Infraestrutura, Mineração, Indústria e Serviços
SEMA/MT.

A Secretaria de Estado do Meio Ambiente - SEMA/MT, em conformidade com o artigo 37 da Constituição Federal de 1988, torna públicas as seguintes licenças emitidas pela DUD/SEMA/SINOP - Diretoria da Unidade Desconcentrada de Sinop/MT.

Sinop-MT, 13 de maio de 2021.

Protocolo	Nº Licença	Razão Social	Atividade Licenciada	Município
467381/2011	LO N°324282/2021	Boa Esperança Agropecuária LTDA	Beneficiamento de Algodão	Lucas do Rio Verde/MT

152002/2021	LO N°324287/2021	Amazon Wood Exportação de Madeiras Ltda	Serraria com desdobramento e beneficiamento de madeiras.	Sinop/MT
266321/2020	LP N°314134/2021 LI N°72988/2021 LO N°324289/2021	GVR Cotton Eireli	Beneficiamento de Algodão.	Nova Ubiratã/MT
145602/2021	LP N°314126/2021 LI N°72980/2021 LO N°324267/2021	G.F. dos Santos Junior	Serraria com desdobramento de madeiras	Juara/MT
228069/2020	LP N°314127/2021 LI N°72981/2021 LO N°324271/2021	Zanatta e Albarello LTDA	Comércio a varejo de combustível e lubrificantes para veículos automotores	Itanhangá/MT
342391/2018	LO N°324276/2021	MT Bisol Laminados Eireli	Fabricação de madeira laminada e de chapas de madeira compensada, prensada ou aglomerada	Sinop/MT
536753/2015	LP N°314123/2021 LI N°72976/2021 LO N°324264/2021	Arni Alberto Spiering	Ponto de Abastecimento - PA e Lavador de veículos e máquinas agrícolas.	Porto dos Gaúchos/MT
553951/2016	LO N°324280/2021	J.R.M. Indústria e Comércio de Rações e Sal Mineral Eireli-EPP	Fabricação de rações balanceadas para animais	Sinop/MT
236365/2006	LO N°324281/2021	Auto Posto Castanhal LTDA	Comércio a varejo de combustíveis e lubrificantes para veículos automotores	Itaúba/MT

Josiane de Fátima Alfonso Godoy

Diretora DUD/SEMA/SINOP
(Em substituição legal)

A Secretaria de Estado do Meio Ambiente - SEMA/MT, em conformidade com o artigo 37 da Constituição Federal de 1988, torna públicas as seguintes licenças emitidas pela Superintendência de Infraestrutura, Mineração, Indústria e Serviços.

Cuiabá, 14 de maio de 2021.

Protocolo	Nº Licença	Razão Social	Atividade Licenciada	Município
608589/2019	LI nº 72990/2021	Dovale Empreendimentos Imobiliários Ltda	Condomínio residencial horizontal Mandarin	Chapada dos Guimarães/MT
144428/2021	LP nº 314128/2021 LI nº 72982/2021 LO nº 324272/2021	K. G. de Oliveira ME	Serraria com desdobramento e beneficiamento de madeira	Rondolândia/MT

Lilian Ferreira dos Santos

Secretária Adjunta de Licenciamento Ambiental e Recursos Hídricos

Valmi Simão de Lima

Superintendente de Infraestrutura, Mineração, Indústria e Serviços

A Secretaria de Estado do Meio Ambiente - SEMA/MT, em conformidade com o artigo 37 da Constituição Federal de 1988, torna públicas as seguintes licenças emitidas pela DUD/SEMA/ALTA FLORESTA - Diretoria da Unidade Desconcentrada de Alta Floresta/MT.

Alta Floresta, 14 de maio de 2021.

Protocolo	Nº Licença	Razão Social	Atividade Licenciada	Município
74898/2020	LP nº 314138/2021 LI nº 72994/2021	AUTO POSTO SÃO MATEUS EIRELI - POSTO SÃO MATEUS	Comércio a varejo de combustíveis	Nova Bandeirantes/MT

Vinicius Salles Padovan Rezek
Diretor DUD/SEMA/ALTA FLORESTA

A Secretaria de Estado do Meio Ambiente - SEMA/MT, em conformidade com o artigo 37 da Constituição Federal de 1988, torna públicas as seguintes licenças emitidas pela DUD/SEMA/SINOP - Diretoria da Unidade Desconcentrada de Sinop/MT.

Sinop-MT, 14 de maio de 2021.

Protocolo	Nº Licença	Razão Social	Atividade Licenciada	Município
479141/2020	LP Nº 314136/2021 LI Nº 72991/2021 LO Nº 324293/2021	Instituto Helen Keller	Atividades de atendimento hospitalar oftalmológico.	Sinop/MT

Josiane de Fátima Alfonso Godoy
Diretora regional DUD/SEMA/SINOP
(Em substituição legal)

CONSELHO ESTADUAL DO MEIO AMBIENTE - CONSEMA

Ofício. Circular CONSEMA nº 07/2021
Cuiabá, 14 de maio de 2021.
Senhor (a) Conselheiro (a)

O Secretário Executivo do Conselho Estadual do Meio Ambiente - CONSEMA - convida V.S.ª para reunião da 2ª Junta de Julgamento de Recurso do CONSEMA, que realizará-se-á no próximo dia **28/05/2021 (sexta-feira), às 14:00 horas, por VIDEOCONFERÊNCIA**. Solicitamos dos recorrentes ou de seus respectivos procuradores enviar até dia **24/05/2021** a solicitação ou do LINK da reunião através do e-mail consema@sema.mt.gov.br caso houver interesse em fazer sustentação oral do processo.

PAUTA DA REUNIÃO

1º Processo n. 655196/2017 - Prefeitura Municipal de Santa Carmem
Relator - Edvaldo Belisário dos Santos - FAMATO
Revisora - Adelayne Bazzano de Magalhães - SES
Advogado - Adriano Bulhões dos Santos - OAB/MT 8.182

2º Processo n. 33338//2008 - R. L. A. Gonçalves Agropecuária Ltda
Relator - Rubimar Barreto Silveira - CREA
Advogado - Gustavo Tomazeti Carrara - OAB/MT 5.967

3º Processo n. 636549/2017 - A.M.R. Augusto-ME
Relatora - Adelayne Bazzano de Magalhães - SES
Advogados - Rui Heemann Júnior - OAB/MT 15.326
Joyce C. M. A. Heemann - OAB/MT 8.723

4º Processo n. 589375/2010 - Filadelfo dos Reis Dias
Relator - Rubimar Barreto Silveira - CREA
Advogados - Geraldo Umbelino Neto - OAB/MT 10.209
Alexandre Pacher - OAB/MT 14.421

5º Processo n. 317007/2014 - Antônio Domingos Debastiani
Relator - André Stumpf Jacob Gonçalves - FECOMÉRCIO
Advogado - Raquel Zini - OAB/MT 16.972

6º Processo n. 575169/2019 - Agropecuária Verdes Mares Ltda
Relatora - Adelayne Bazzano de Magalhães - SES
Advogado - Silvio Eduardo Polidório - OAB/MT 13.968

7º Processo n. 387582/2012 - Francisco Eugênio
Relator - Rubimar Barreto Silveira - CREA
Advogados - Rui Heemann Júnior - OAB/MT 15.326
Joyce Carla M. de Andrade Heemann - OAB/MT 8.723

8º Processo n. 314324/2010 - Madeireira Pato Branco Ltda
Relatora - Adelayne Bazzano de Magalhães - SES
Advogada - Renata Viviane da Silva - OAB/MT 9.465

9º Processo n. 324807/2011 - Zelmir João Seelent
Relator - Rubimar Barreto Silveira - CREA
Advogado - Valdir Bruno Engel Júnior - OAB/MT 8.013

10º Processo n. 115726/2007 - José Domiciano de Souza
Relatora - Melissa Scarlet Ribeiro Domingos - GAIA
Advogados - Ayslan Clayton Moraes - OAB/MT 8.377
Fernando Henrique César Leitão - OAB/MT 13.592

JOSÉ VALTER RIBEIRO
Secretário Executivo do CONSEMA

A Secretaria de Estado de Meio Ambiente - SEMA torna público que **concedeu Autorização de Perfuração de Poço Tubular** para os seguintes usuários:

Autorização nº 144/2021: CARLOS HENRIQUE RICHTER, CPF: 031.413.239-25. Processo nº 134113/2021. O poço tubular será construído na Rua das Margaridas, Quadra 18, nº 12, Condomínio Florais Cuiabá, Bairro: Ribeirão do Lipa, município de **Cuiabá/MT**. O uso da água será para fins: **outros usos**. Coordenadas Geográficas DATUM SIRGAS 2000, **PT 01** - Lat. 15°32'42,52" S e **Long**. 56°05'36,55" W. A Profundidade pretendida do poço é de 100 metros com diâmetro de perfuração de 6". A empresa perfuradora será a Água Viva Poços Artesianos ME, e a geóloga responsável pela elaboração do projeto, perfuração do poço e acompanhamento da construção será a Sra. Maria Felipa Eiguez, CREA 1200512790. Essa autorização vigorará até **14 de novembro de 2021** e refere-se apenas a construção do poço tubular. **Conforme decisão concedendo a pretensão de tutela provisória de urgência à Associação Brasileira de Águas Subterrâneas - ABAS, Associação das Empresas do Distrito Industrial de Cuiabá - AEDIC, Sindicato das Indústrias da Construção do Estado de Mato Grosso - SINDUSCON/MT e o Sindicato Intermunicipal das Indústrias Metalúrgicas, Mecânica de Manutenção Industrial e de Material Elétrico do Estado de Mato Grosso, proferida nos autos sob. n. 3599-82.2018.811.0082 (Código 50152), Vara Especializada do Meio Ambiente.**

Autorização nº 145/2021: PIERRE MARIE JEAN PATRIAT, CPF: 284.102.701-53, Processo nº 180418/2021. O poço tubular será construído na Fazenda da Medalha Milagrosa, Estrada Cachoeira da Fumaça, Km 35, zona rural, município de **Juscimeira/MT**. O uso da água será para fins: **outros usos**. Coordenadas Geográficas DATUM SIRGAS 2000, **PT 01** - Lat. 16°08'50,93" S e **Long**. 55°04'15,81" W. A Profundidade pretendida do poço é de 150 metros com diâmetro de perfuração de 6". A empresa perfuradora será a Acrisalina Engenharia Poços Artesiano LTDA, e o geólogo responsável pela elaboração do projeto, perfuração do poço e acompanhamento da construção será o Sr. Jonas Mangoni Rambo, CREA 1210352230. Essa autorização vigorará até **14 de novembro de 2021** e refere-se apenas a construção do poço tubular.

Autorização nº 146/2021: ANDERSON TAQUES DE ALBUQUERQUE LEMES, CPF: 701.200.211-53. Processo nº 151123/2021. O poço tubular será construído na Alameda Tangará da Serra, Quadra N, nº 38, Condomínio Alphaville II, Bairro: Jardim Itália, município de **Cuiabá/MT**. O uso da água será para fins: **outros usos**. Coordenadas Geográficas DATUM SIRGAS 2000, **PT 01** - Lat. 15°35'24,74" S e **Long**. 56°03'16,16" W. A Profundidade pretendida do poço é de 100 metros com diâmetro de perfuração de 6". A empresa perfuradora será a Água Viva Poços Artesianos ME, e a geóloga responsável pela elaboração do projeto, perfuração do poço e acompanhamento da construção será a Sra. Maria Felipa Eiguez, CREA 1200512790. Essa autorização vigorará até **14 de novembro de 2021** e refere-se apenas a construção do poço tubular.

Conforme decisão concedendo a pretensão de tutela provisória de urgência à Associação Brasileira de Águas Subterrâneas - ABAS, Associação das Empresas do Distrito Industrial de Cuiabá - AEDIC, Sindicato das Indústrias da Construção do Estado de Mato Grosso - SINDUSCON/MT e o Sindicato Intermunicipal das Indústrias Metalúrgicas, Mecânica de Manutenção Industrial e de Material Elétrico do Estado de Mato Grosso, proferida nos autos sob. n. 3599-82.2018.811.0082 (Código 50152), Vara Especializada do Meio Ambiente.

Autorização nº 147/2021: URBANO AGROINDUSTRIAL LTDA, CNPJ: 84.432.111/0015-62. Processo nº 140749/2021. O poço tubular será construído na Rodovia dos Imigrantes, s/nº, Km 24, Jardim Eldorado, município de **Várzea Grande/MT**. O uso da água será para fins: **outros usos**. Coordenadas Geográficas DATUM SIRGAS 2000, **PT 01** - Lat. 15°40'46,70" S e **Long.** 56°10'26,26" W. A Profundidade pretendida do poço é de 100 metros com diâmetro de perfuração de 6". A empresa perfuradora será a Persan - Perfuração Sondagens e Saneamento LTDA, e o geólogo responsável pela elaboração do projeto, perfuração do poço e acompanhamento da construção será o Sr. José Roberto Ribeiro, CREA 1604179961. Essa autorização vigorará até **14 de novembro de 2021** e refere-se apenas a construção do poço tubular.

Autorização nº 148/2021: FAUSTO PRESOTTO BORTOLINI, CPF: 712.937.281-87. Processo nº 162441/2021. O poço tubular será construído na Rodovia BR 158, Fazenda Lote 26, zona rural, município de **Água Boa/MT**. O uso da água será para fins: **outros usos**. Coordenadas Geográficas DATUM SIRGAS 2000, **PT 01** - Lat. 14°06'29,9" S e **Long.** 52°10'10,2" W. A Profundidade pretendida do poço é de 200 metros com diâmetro de perfuração de 6". A empresa perfuradora será a Kist e Seibel LTDA EPP, e a geóloga responsável pela elaboração do projeto, perfuração do poço e acompanhamento da construção será a Sra. Elaine Bernadete Ganzer, CREA 1200529049. Essa autorização vigorará até **14 de novembro de 2021** e refere-se apenas a construção do poço tubular.

Autorização nº 149/2021: JCM PARTICIPAÇÕES EMPRESARIAIS LTDA, CNPJ: 23.448.107/0001-00. Processo nº 142770/2021. O poço tubular será construído na Avenida São João, Mercado Machado, Bairro: Jardim Riva, município de **Primavera do Leste/MT**. O uso da água será para fins: **outros usos**. Coordenadas Geográficas DATUM SIRGAS 2000, **PT 01** - Lat. 15°33'33,87" S e **Long.** 54°19'35,57" W. A Profundidade pretendida do poço é de 120 metros com diâmetro de perfuração de 4". A empresa perfuradora será a Luciano Flores ME, e o geólogo responsável pela elaboração do projeto, perfuração do poço e acompanhamento da construção será o Sr. Gabriel Gonçalves Mantuan, CREA 1217602585. Essa autorização vigorará até **14 de novembro de 2021** e refere-se apenas a construção do poço tubular.

A Secretaria de Estado de Meio Ambiente - SEMA torna pública a **Concessão**, através do **Cadastro de Captação Insignificante de Água Subterrânea** para os seguintes usuários:

CASCACOMÉRCIO E TRANSPORTES LTDA ME, CNPJ: 08.282.987/0001-96, PROCESSO: 314766/2018. Município: **Sorriso/MT**, Coordenadas Geográficas DATUM SIRGAS 2000 do ponto de captação **PT 01**: Lat. 12°51'36,90"S e Long. 55°49'53,71"W; Vazão máxima de bombeamento **2,37 m³/h** por um **0,929 h/dia** de bombeamento, perfazendo uma vazão máxima de utilização de **2,20 m³/dia**, durante **6 dias/semana**; Finalidade de uso: **outros usos**. Província Hidrogeológica Coberturas Indiferenciadas - UPG A-11. Validade do cadastro: **13/05/2026 (conforme Resolução CEHIDRO no 117 de 12 de setembro de 2019)**. Fica o usuário responsável pelo atendimento ao disposto no art. 45 §2º da Lei Nacional de Saneamento Básico - Lei nº 11.445/2007 e pelo art. 7º § 1º do Decreto nº 7.217/2010.

FLORESTAL INDÚSTRIA, COMÉRCIO E EXPORTAÇÃO DE MADEIRAS EIRELI, CNPJ: 33.065.367/0001-42, PROCESSO: 114032/2021. Município: **Colniza/MT**. Coordenadas Geográficas DATUM SIRGAS 2000 do ponto de captação **PT 01**: Lat. 09°08'46,50"S e Long. 61°25'04"W; Vazão máxima de bombeamento **1,3 m³/h** por um **6,153 h/dia** de bombeamento, perfazendo uma vazão máxima de utilização de **8 m³/dia**, durante **7 dias/semana**; Finalidade de uso: **outros usos**. Província Hidrogeológica Cristalino - UPG A-1. Validade do cadastro: **14/05/2031**. Fica o usuário responsável pelo atendimento ao disposto no art. 45 §2º da Lei Nacional de Saneamento Básico - Lei nº 11.445/2007 e pelo art. 7º § 1º do Decreto nº 7.217/2010.

GLENDIA RAMOS CARVALHO DE SOUZA, CPF: 022.793.491-16, PROCESSO: 387228/2019. Município: **Cuiabá/MT**, Coordenadas Geográficas DATUM SIRGAS 2000 do ponto de captação **PT 01**: Lat. 15°36'18"S e Long. 56°01'24"W; Vazão máxima de bombeamento **2,4 m³/h** por um **1,66 h/dia** de bombeamento, perfazendo uma vazão máxima

de utilização de **4 m³/dia**, durante **7 dias/semana**; Finalidade de uso: **outros usos**. Província Hidrogeológica Grupo Cuiabá - UPG P-4. Validade do cadastro: **14/05/2031**. Fica o usuário responsável pelo atendimento ao disposto no art. 45 §2º da Lei Nacional de Saneamento Básico - Lei nº 11.445/2007 e pelo art. 7º § 1º do Decreto nº 7.217/2010. **Conforme decisão concedendo a pretensão de tutela provisória de urgência à Associação Brasileira de Águas Subterrâneas - ABAS, Associação das Empresas do Distrito Industrial de Cuiabá - AEDIC, Sindicato das Indústrias da Construção do Estado de Mato Grosso - SINDUSCON/MT e o Sindicato Intermunicipal das Indústrias Metalúrgicas, Mecânica de Manutenção Industrial e de Material Elétrico do Estado de Mato Grosso, proferida nos autos sob. n. 3599-82.2018.811.0082 (Código 50152), Vara Especializada do Meio Ambiente.**

JONESRIGO, CPF: 879.055.151-68, PROCESSO: 354308/2020. Município: **Nova Mutum/MT**, Coordenadas Geográficas DATUM SIRGAS 2000 do ponto de captação **PT 01**: Lat. 13°49'05,1"S e Long. 56°05'41,4"W; Vazão máxima de bombeamento **4,5 m³/h** por um **0,4362 h/dia** de bombeamento, perfazendo uma vazão máxima de utilização de **1,963 m³/dia**, durante **7 dias/semana**; Finalidade de uso: **outros usos**. Província Hidrogeológica Coberturas Indiferenciadas - UPG A-12. Validade do cadastro: **14/05/2031**. Fica o usuário responsável pelo atendimento ao disposto no art. 45 §2º da Lei Nacional de Saneamento Básico - Lei nº 11.445/2007 e pelo art. 7º § 1º do Decreto nº 7.217/2010.

MARCELO SOUZA DUARTE, CPF: 006.776.451-71, PROCESSO: 134010/2021. Município: **Porto Alegre do Norte/MT**, Coordenadas Geográficas DATUM SIRGAS 2000 do ponto de captação **PT 01**: Lat. 10°58'01,82"S e Long. 51°58'58,85"W; Vazão máxima de bombeamento **5,901 m³/h** por um **1,596 h/dia** de bombeamento, perfazendo uma vazão máxima de utilização de **9,42 m³/dia**, durante **7 dias/semana**; Finalidade de uso: **outros usos**. Província Hidrogeológica Coberturas Indiferenciadas - UPG TA-1. Validade do cadastro: **14/05/2026 (conforme Resolução CEHIDRO no 117 de 12 de setembro de 2019)**. Fica o usuário responsável pelo atendimento ao disposto no art. 45 §2º da Lei Nacional de Saneamento Básico - Lei nº 11.445/2007 e pelo art. 7º § 1º do Decreto nº 7.217/2010.

MARCOS BRUNETTA, CPF: 015.846.659-47, PROCESSO: 604046/2018. Município: **Santo Antônio Do Leste/MT**, Coordenadas Geográficas DATUM SIRGAS 2000 do ponto de captação **PT 01**: Lat. 14°50'21,8"S e Long. 53°37'57,7"W; Vazão máxima de bombeamento **6,24 m³/h** por um **1,36 h/dia** de bombeamento, perfazendo uma vazão máxima de utilização de **8,48 m³/dia**, durante **7 dias/semana**; Finalidade de uso: **outros usos**. Província Hidrogeológica Bacia do Paraná - UPG TA-4. Validade do cadastro: **14/05/2031**. Fica o usuário responsável pelo atendimento ao disposto no art. 45 §2º da Lei Nacional de Saneamento Básico - Lei nº 11.445/2007 e pelo art. 7º § 1º do Decreto nº 7.217/2010.

REMI MÁQUINAS INDUSTRIAIS EIRELI, CNPJ: 06.215.907/0001-54, PROCESSO: 495686/2020. Município: **Sinop/MT**, Coordenadas Geográficas DATUM SIRGAS 2000 do ponto de captação **PT 01**: Lat. 11°52'35,55"S e Long. 55°30'01,42"W; Vazão máxima de bombeamento **1 m³/h** por um **6,8 h/dia** de bombeamento, perfazendo uma vazão máxima de utilização de **6,8 m³/dia**, durante **6 dias/semana**; Finalidade de uso: **outros usos**. Província Hidrogeológica Coberturas Indiferenciadas - UPG A-11. Validade do cadastro: **14/05/2026 (conforme Resolução CEHIDRO no 117 de 12 de setembro de 2019)**. Fica o usuário responsável pelo atendimento ao disposto no art. 45 §2º da Lei Nacional de Saneamento Básico - Lei nº 11.445/2007 e pelo art. 7º § 1º do Decreto nº 7.217/2010.

SINFRA

SECRETARIA DE ESTADO DE INFRAESTRUTURA E LOGÍSTICA

Extrato do Instrumento Contratual nº 037/2021/00/00/SINFRA
Processo: nº 395389/2016

Modalidade: Tomada de Preço Edital nº 007/2020/SINFRA

Objeto do Contrato: Contratação de empresa especializada em serviços na área de engenharia/arquitetura para execução, com base nos projetos elaborados, da reforma e ampliação da Praça Manoel Loureiro - 1ª etapa, no município de Rosário Oeste/MT.

Prazo de vigência: . O prazo de vigência do contrato será de 270 (duzentos e setenta) dias consecutivos contados a partir da data da assinatura do Instrumento Contratual.

Prazo de Execução: O prazo de Execução dos serviços contratados será de 240 (duzentos e quarenta) dias consecutivos, contados a partir da emissão da ordem de início pela Secretaria Adjunta das Cidades - SACID.

Valor do contrato: O valor do presente contrato é de R\$ 1.011.614,10 (um milhão, onze mil, seiscentos e quatorze reais e dez centavos) - Mês base DEZEMBRO/2019 - SINAPI - SEM DESONERAÇÃO.

Dotação orçamentária: UO 17101 - PAOE 1096 - REGIÃO 0600 - NATUREZA DE DESPESA 4.4.90.51.00 FONTE 393 e 196. Nota de Empenho nº 17101.0001.21.000252-1, no valor de R\$ 387.125,15 (trezentos e oitenta e sete mil, cento e vinte e cinco reais e quinze), emitida no dia 19/04/2021 e Nota de Empenho nº 17101.0001.21.000253-1, no valor de R\$ 280.364,10 (duzentos e oitenta mil, trezentos e sessenta e quatro reais e dez centavos), emitida no dia 19/04/2021.

Assinatura: 12/05/2021

PARTES: JRM CONSTRUÇÕES EIRELI CNPJ: 11.922.125/0001-95 - e a SECRETARIA DE ESTADO DE INFRAESTRUTURA E LOGÍSTICA CNPJ: 03.507.415.0022/79.

Extrato do Instrumento Contratual nº 039/2021/00/00/SINFRA

Processo: nº 315050/2020

Modalidade: Dispensa de Licitação Nº 003/2021, com fulcro no Art. 24, inciso V da Lei nº 8.666/93 e suas alterações posteriores.

Objeto do Contrato: Contratação por empreitada por preço unitário de serviços de Restauração, Sinalização Viária e Drenagem Superficial nos Bairros: Cidade Nova, Vila Mariana, Maracanãzinho, Rodeio, Jardim Paraíso, Jardim Guanabara, Morada do Sol e Olavo Bilac no município de Cáceres/MT.

Prazo de vigência: O prazo de vigência do contrato será de 210 (duzentos e dez) dias consecutivos contados a partir da data da assinatura do Instrumento Contratual.

Prazo de Execução: 2.4.1. O prazo de Execução dos serviços contratados será de 120 (cento e vinte) dias consecutivos, contados a partir da emissão da ordem de início pela Secretaria Adjunta de Obras Rodoviárias em conjunto com a Superintendência de Gestão de Pavimentação Urbana.

Valor do contrato: O valor do presente contrato é de R\$ 706.726,13 (setecentos e seis mil, setecentos e vinte e seis reais e treze centavos)

Dotação orçamentária: UO 25101 - PAOE 3117 - REGIÃO 0600 - NATUREZA DE DESPESA 4.4.90.51.00 FONTE 196. Nota de Empenho nº 25101.0001.21.000874-5, emitida no dia 12/05/2021.

Assinatura: 14/05/2021

PARTES: VUOLO ENGENHARIA EIRELI CNPJ: 37.300.051/0001-49 - e a SECRETARIA DE ESTADO DE INFRAESTRUTURA E LOGÍSTICA CNPJ: 03.507.415.0022/79.

Extrato do Décimo Primeiro Termo Aditivo: 153/2014/01/11-SINFRA

Processo nº 582889/2013

Objeto: 1.1.1 O presente Termo Aditivo tem por objeto aditar o prazo de vigência em mais 180 (cento e oitenta) dias, totalizando 2790 (dois mil setecentos e noventa) dias, com término previsto para 26/03/2022. 1.2. Adita-se ao prazo de execução 180 (cento e oitenta) dias, totalizando 1890 (um mil oitocentos e noventa) dias, com término para 26/12/2021.

Assinatura: 13/05/2021

PARTES: ENCOMIND ENGENHARIA LTDA CNPJ: 14.915.029/0001-08 e a SECRETARIA DE ESTADO DE INFRAESTRUTURA E LOGÍSTICA - SINFRA CNPJ: 03.507.415/0022-79.

Extrato do Primeiro Termo Aditivo: 042/2020/01/01-SINFRA

Processo nº 219421/2021

Objeto: 1.1.O presente instrumento tem por objeto aditar ao prazo de Vigência em 256 (duzentos e cinquenta e seis) dias, totalizando 526 (quinhentos e vinte e seis) dias, com término previsto em 30/03/2022. 1.2. E aditar ao prazo de Execução em 242 (duzentos e quarenta e dois) dias, totalizando 422 (quatrocentos e vinte e dois) dias, com término previsto em 30/12/2021.

Assinatura: 11/05/2021

PARTES CIBE- COMÉRCIO E INDÚSTRIA BRASILEIRA DE ESTRUTURAS PRÉ-MOLDADAS LTDA CNPJ: 05.778.763/0001-81 e a SECRETARIA DE ESTADO DE INFRAESTRUTURA E LOGÍSTICA - SINFRA CNPJ: 03.507.415/0022-79.

Extrato do Oitavo Termo Aditivo: 009/2017/01/08 - SECID-SINFRA

Processo nº 341067/2020

Objeto: 1.1. Fica acrescido ao referido contrato o valor de R\$ 283.995,00 (duzentos e oitenta mil, novecentos e noventa e cinco reais), e suprimido o valor de R\$ 100.295,73 (cem mil,duzentos e noventa e cinco reais e setenta e três centavos), totalizando assim um reflexo positivo de R\$ 183.699,27 (cento e oitenta e três mil, seiscentos e noventa e nove reais e vinte e sete centavos). 1.2. Dessa forma o item 2.1.1 da Cláusula Segunda do Contrato passa ter a seguinte redação: "2.1.1 O valor atribuído ao Contrato é de R\$ 1.586.925,97 (Hum milhão, quinhentos e oitenta e seis mil, novecentos e vinte e cinco reais e noventa e sete centavos) [...]"

Assinatura: 13/05/2021.

PARTES: GEOPOÇOS HIDROCONSTRUÇÕES E COMÉRCIO LTDA - EPP CNPJ: 33.702.309/0001-82 e a SECRETARIA DE ESTADO DE INFRAESTRUTURA E LOGÍSTICA - SINFRA CNPJ: 03.507.415/0022-79.

Extrato do Primeiro Termo Aditivo: 028/2021/01/01-SINFRA

Processo nº 78231/2021

Objeto: 1.1. O presente termo aditivo tem como objeto readequar o prazo previsto no item "1.2.1.1." da Cláusula Primeira, do item "5.2" da Cláusula Quinta e item "7.16 e 7.18" da Cláusula Sétima 1.2. Prorroga-se ainda o prazo de execução por mais 13 (treze) dias, totalizando assim 83 (oitenta e três) dias.

Assinatura: 30/04/2021

PARTES CENTRO BRASILEIRO DE PESQUISA EM AVALIAÇÃO E SELEÇÃO E DE PROMOÇÃO DE EVENTOS - CEBRASPE CNPJ: 18.284.407/0001-53 e a SECRETARIA DE ESTADO DE INFRAESTRUTURA E LOGÍSTICA - SINFRA CNPJ: 03.507.415/0022-79.

SESP

SECRETARIA DE ESTADO DE SEGURANÇA PÚBLICA

TERMO DE AJUSTE DE CONTAS Nº 16/2021

Origem: Pagamento indenizatório - Locadora - **Processo nº 151977/2021.**

Locatária: Secretaria de Estado de Segurança Pública - SESP/MT.

Locador: Hospital das Clínicas de Água Boa LTDA.

Objeto: Pagamento indenizatório em razão do uso do imóvel localizado na Avenida Industrial, BR 158, Setor Industrial, Nº 1440, no município de Água Boa, que abriga o Comando Regional XIII da Polícia Militar, durante o período de Março de 2021.

Valor total: R\$ 12.333,47 (doze mil, trezentos e trinta e três reais e quarenta e sete centavos).

Assinam: Sr. Secretário Adjunto de Segurança Pública, Carlos George de Carvalho Davim e Hospital das Clínicas de Água Boa LTDA, representado pela Sra Chao Em Hung Vasconcellos de Oliveira.

PORTARIA Nº 047/2021/GAB/UNISCOR/SP/SESP

O SECRETÁRIO DE ESTADO DE SEGURANÇA PÚBLICA, no uso de suas atribuições que lhe são conferidas pelos artigos 69 e 75, §1º da Lei Complementar nº 207, de 29/12/2004, alterada pela Lei Complementar nº 213, de 09/07/2005;

Considerando a solicitação de prorrogação de prazo, formulada e fundamentada pelo responsável da Comissão Processante, para o término dos trabalhos elucidativos da Sindicância Administrativa nº 001/2021;

Considerando o Princípio do Contraditório e da Ampla Defesa, com fulcro no art. 5º, inciso LV da Constituição Federal;

RESOLVE:

Art. 1º - Manter a designação dos atuais membros da Comissão Processante, instituída pela Portaria nº 033/2021/GAB/SESP, publicada no D.O.E. de 05/02/2021, para averiguar as supostas irregularidades, com fulcro no art. 27 da Lei Complementar 207/04.

Art. 2º - Convalidar os atos da Comissão Processante que se seguiram, a fim de que surtam os seus efeitos legais.

Art. 3º - Conceder prorrogação de prazo de 30 (trinta) dias, retroativo a **08/04/2021, para a conclusão da sobredita Sindicância Administrativa**, pelos motivos carreados aos autos.

Art. 4º - Esta Portaria entra em vigor na data de sua publicação.

Registre-se. Publique-se. CUMPRA-SE.

Cuiabá-MT, 12 de maio de 2021.

Original Assinado
ALEXANDRE BUSTAMANTE DOS SANTOS
Secretário de Estado de Segurança Pública
SESP/MT

PORTARIA Nº 048/2021/GAB/UNISCOR/SP/SESP

O SECRETÁRIO DE ESTADO DE SEGURANÇA PÚBLICA, no uso de suas atribuições que lhe são conferidas pelos artigos 69 e 75, §1º da Lei Complementar nº 207, de 29/12/2004, alterada pela Lei Complementar nº 213, de 09/07/2005;

Considerando a solicitação de prorrogação de prazo, formulada e fundamentada pelo responsável da Comissão Processante, para o término dos trabalhos elucidativos do Processo Administrativo Disciplinar nº 011/2017;

Considerando o Princípio do Contraditório e da Ampla Defesa, com fulcro no art. 5º, inciso LV da Constituição Federal;

RESOLVE:

Art. 1º - Manter a designação dos atuais membros da Comissão Processante, instituída pela Portaria nº 440/2017/CGE-COR/SEJUDH, publicada no D.O.E. 19 de setembro de 2017, alterada pela Portaria nº 202/2019/CGC-COR/SESP, publicada no D.O.E. 27 de agosto de 2019, alterada pela Portaria nº 034/2021/GAB/SESP, publicada no D.O.E em 18/01/2021.

Art. 2º - Convalidar os atos da Comissão Processante que se seguiram, a fim de que surtam os seus efeitos legais.

Art. 3º - Conceder prorrogação de prazo de 60 (trinta) dias, a contar de **18/05/2021**, para a conclusão do Processo Administrativo Disciplinar, pelos motivos carreados aos autos.

Art. 4º - Esta Portaria entra em vigor na data de sua publicação. Registre-se. Publique-se. CUMPRA-SE.

Cuiabá-MT, 12 de maio de 2021.

Original Assinado**ALEXANDRE BUSTAMANTE DOS SANTOS**Secretário de Estado de Segurança Pública
SESP/MT**PORTARIA Nº 049/2021/GAB/UNISCOR/SP/SESP**

O SECRETÁRIO DE ESTADO DE SEGURANÇA PÚBLICA, no uso de suas atribuições que lhe são conferidas pelos artigos 69 e 75, §1º da Lei Complementar nº 207, de 29/12/2004, alterada pela Lei Complementar nº 213, de 09/07/2005;

Considerando a solicitação de prorrogação de prazo, formulada e fundamentada pelo responsável da Comissão Processante, para o término dos trabalhos elucidativos do Processo Administrativo Disciplinar nº 001/2019;

Considerando o Princípio do Contraditório e da Ampla Defesa, com fulcro no art. 5º, inciso LV da Constituição Federal;

RESOLVE:

Art. 1º - Reconduzir os atuais membros da Comissão Processante, instituída pela Portaria Nº 004/2019/CGE-COR/SESP, publicada em 06/05/2019, que instaurou o Processo Administrativo Disciplinar nº 001/2019, alterada pela Portaria Nº 035/2021/GAB/SESP, para averiguar as supostas irregularidades, com fulcro no art. 27 da Lei Complementar 207/04.

Art. 2º - Convalidar os atos da Comissão Processante, a fim de que surtam os seus efeitos legais.

Art. 3º - Conceder prorrogação de prazo de 60 (trinta) dias, a contar de **18/05/2021**, para a conclusão do Processo Administrativo Disciplinar, pelos motivos carreados aos autos.

Art. 4º - Esta Portaria entra em vigor na data de sua publicação.

Registre-se. Publique-se. CUMPRA-SE.

Cuiabá-MT, 12 de maio de 2021.

Original Assinado**ALEXANDRE BUSTAMANTE DOS SANTOS**Secretário de Estado de Segurança Pública
SESP/MT**PORTARIA Nº 050/2021/GAB/UNISCOR/SP/SESP**

O SECRETÁRIO DE ESTADO DE SEGURANÇA PÚBLICA, no uso de suas atribuições que lhe são conferidas pelos artigos 69 e 75, §1º da Lei Complementar nº 207, de 29/12/2004, alterada pela Lei Complementar nº 213, de 09/07/2005;

Considerando a solicitação de prorrogação de prazo, formulada e fundamentada pelo responsável da Comissão Processante, para o término dos trabalhos elucidativos do Processo Administrativo Disciplinar nº 016/2019;

Considerando o Princípio do Contraditório e da Ampla Defesa, com fulcro no art. 5º, inciso LV da Constituição Federal;

RESOLVE:

Art. 1º - Manter a designação dos atuais membros da Comissão Processante, instituída pela Portaria nº 015/2019/CGE-COR/SESP, publicada em 09/12/2019, alterada pela Portaria nº 037/2021/GAB/SESP, publicada em 18/02/2021.

Art. 2º - Convalidar os atos da Comissão Processante que se seguiram, a fim de que surtam os seus efeitos legais.

Art. 3º - Conceder prorrogação de prazo de 60 (trinta) dias, a contar de **18/05/2021**, para a conclusão do Processo Administrativo Disciplinar, pelos motivos carreados aos autos.

Art. 4º - Esta Portaria entra em vigor na data de sua publicação. Registre-se. Publique-se. CUMPRA-SE.

Cuiabá-MT, 12 de maio de 2021.

Original Assinado**ALEXANDRE BUSTAMANTE DOS SANTOS**

Secretário de Estado de Segurança Pública

PORTARIA Nº 051/2021/GAB/UNISCOR/SP/SESP

O SECRETÁRIO DE ESTADO DE SEGURANÇA PÚBLICA, no uso de suas atribuições que lhe são conferidas pelos artigos 69 e 75, §1º da Lei Complementar nº 207, de 29/12/2004, alterada pela Lei Complementar nº 213, de 09/07/2005;

Considerando a solicitação de prorrogação de prazo, formulada e fundamentada pelo responsável da Comissão Processante, para o término dos trabalhos elucidativos do Processo Administrativo Disciplinar nº 037/2015;

Considerando o Princípio do Contraditório e da Ampla Defesa, com fulcro no art. 5º, inciso LV da Constituição Federal;

RESOLVE:

Art. 1º - Manter a designação dos atuais membros da Comissão Processante, instituída pela Portaria Conjunta nº 233/2015/CGE-COR/SEJUDH, publicada em 22/06/2015, alterada pela Portaria nº 273/2019/GAB/SESP, publicada em 22/11/2019, alterada pela Portaria nº 57/2021/GAB/SESP, publicada em 18/02/2021.

Art. 2º - Convalidar os atos da Comissão Processante que se seguiram, a fim de que surtam os seus efeitos legais.

Art. 3º - Conceder prorrogação de prazo de 60 (trinta) dias, a contar de **18/05/2021**, para a conclusão do Processo Administrativo Disciplinar, pelos motivos carreados aos autos.

Art. 4º - Esta Portaria entra em vigor na data de sua publicação. Registre-se. Publique-se. CUMPRA-SE.

Cuiabá-MT, 12 de maio de 2021.

Original Assinado**ALEXANDRE BUSTAMANTE DOS SANTOS**Secretário de Estado de Segurança Pública
SESP**PORTARIA Nº 052/2021/GAB/UNISCOR/SP/SESP**

O SECRETÁRIO DE ESTADO DE SEGURANÇA PÚBLICA, no uso de suas atribuições que lhe são conferidas pelos artigos 69 e 75, §1º da Lei Complementar nº 207, de 29/12/2004, alterada pela Lei Complementar nº 213, de 09/07/2005;

Considerando a solicitação de prorrogação de prazo, formulada e fundamentada pelo responsável da Comissão Processante, para o término dos trabalhos elucidativos da Sindicância Administrativa nº 001/2021;

Considerando o Princípio do Contraditório e da Ampla Defesa, com fulcro no art. 5º, inciso LV da Constituição Federal;

RESOLVE:

Art. 1º - Manter a designação dos atuais membros da Comissão Processante, instituída pela Portaria nº 033/2021/GAB/SESP, publicada no D.O.E. de 05/02/2021, para averiguar as supostas irregularidades, com fulcro no art. 27 da Lei Complementar 207/04.

Art. 2º - Convalidar os atos da Comissão Processante que se seguiram, a fim de que surtam os seus efeitos legais.

Art. 3º - Conceder prorrogação de prazo de 30 (trinta) dias, retroativo a **08/05/2021**, para a conclusão da **sobredita Sindicância Administrativa**, pelos motivos carreados aos autos.

Art. 4º - Esta Portaria entra em vigor na data de sua publicação.

Registre-se. Publique-se. CUMPRA-SE.

Cuiabá-MT, 12 de maio de 2021.

Original Assinado**ALEXANDRE BUSTAMANTE DOS SANTOS**Secretário de Estado de Segurança Pública
SESP/MT

PMMT

POLÍCIA MILITAR

RESULTADO PRELIMINAR DO EDITAL DE CREDENCIAMENTO DE PROFESSOR E ORIENTADOR ACADÊMICO PARA O CURSO DE APERFEIÇOAMENTO DE OFICIAIS DA ACADEMIA DE POLÍCIA MILITAR COSTA VERDE DA POLÍCIA MILITAR DE MATO GROSSO.

Depois de concluída a fase de análise, a Ata de divulgação do resultado preliminar do edital de credenciamento de professor e orientador acadêmico para o CAO/CAGESP 2021 encontra-se disponível no link: <http://www.pm.mt.gov.br/-/17078863-credenciamento-de-docente?inheritRedirect=true>, com a relação dos **candidatos aptos e não credenciados**, por ordem de classificação nas disciplinas e por ordem alfabética nas linhas de pesquisa.

Várzea Grande, 14 de maio de 2021.

(Original assinado)

Wellington Augusto Prado de Campos - Ten Cel PM
Comandante/Diretor da Academia de Polícia Militar Costa Verde

Portaria nr 35068

Exonera Policiais Militares das fileiras da PMMT e determina outras providências.

O COMANDANTE GERAL DA POLÍCIA MILITAR DO ESTADO DE MATO GROSSO, no uso das atribuições que lhe confere o artigo 6º, incisos V e XII, da Lei Complementar n.º 386, de 05 de março de 2010, combinado com o artigo 144, inciso III, art. 153 e 159, inciso I, da Lei Complementar n.º 555, de 29 de dezembro de 2014;

RESOLVE:

Art. 1.º Exonerar a pedido das fileiras da Polícia Militar do Estado de Mato Grosso a contar de 13/03/2021, o Policial Militar, SD PM JOAQUIM SANTANA NETO - RG: 884.914, mediante requerimento, de livre espontânea vontade, consciente dos seus direitos, de caráter irrevogável, no qual solicitou o desligamento do serviço ativo da PMMT, bem como sua exoneração.

Art. 2.º Registrar que o Ex - SD PM JOAQUIM SANTANA NETO - RG: 884.914, realizou a entrega de sua Identidade Funcional (RG PMMT), no Setor de Identificação da PMMT, conforme Certidão.

Art. 3.º Registrar que o Ex - SD PM SD PM JOAQUIM SANTANA NETO - RG: 884.914, passou pela inspeção de saúde, avaliado por junta médica, na Diretoria de Saúde da PMMT.

Art. 4.º Registrar que foram entregues na SALP, pelo Ex - SD PM JOAQUIM SANTANA NETO - RG: 884.914, os materiais da Fazenda Pública, conforme Certidão.

Art. 5.º - Determinar a Diretoria de Gestão de Pessoas, por meio da Coordenadoria de Provimento, Desenvolvimento, Manutenção e Promoção - Gerência de Manutenção, deverá tomar todas as providências para exclusão do Ex - SD PM JOAQUIM SANTANA NETO - RG: 884.914, da folha de pagamento.

Art. 6.º - Registre-se, publique-se e cumpra-se.

JONILDO JOSÉ DE ASSIS - CEL PM
Comandante-Geral da Polícia Militar

POLITEC

PERÍCIA OFICIAL E IDENTIFICAÇÃO TÉCNICA

PORTARIA Nº. 037/2021/CGE-COR/POLITEC

O DIRETOR-GERAL DA PERÍCIA OFICIAL E IDENTIFICAÇÃO TÉCNICA DO ESTADO DE MATO GROSSO - POLITEC/MT, no uso de suas atribuições que lhe são conferidas pelo artigo 2º, §1º, inciso III da Lei Complementar n.º 391, de 27/04/2010.

Considerando os termos da Portaria Instauradora nº 360/2015/CGE-COR/POLITEC;

Considerando a solicitação de prorrogação de prazo formulada e fundamentada pela presidência da Comissão Processante, para o término dos trabalhos elucidativos do Processo Administrativo Disciplinar nº. 247590/2015;

Considerando o Princípio do Contraditório e da Ampla Defesa, com fulcro no art. 5º, inciso LV da Constituição Federal;

RESOLVE:

Art. 1º CONVALIDAR todos os atos processuais praticados até a presente data.

Art. 2º MANTER a designação dos atuais membros da Comissão Processante, para dar continuidade aos trabalhos instrutórios do Processo Administrativo Disciplinar supracitado.

Art. 3º CONCEDER o prazo de 60 (sessenta) dias a partir de 17/05/2021.

Art. 4º Esta Portaria entra em vigor na data de sua publicação.

Publique-se. Registre-se. CUMpra-SE.

Cuiabá/MT, 14 de Maio de 2021.

Rubens Sadao Okada

Diretor-Geral
POLITEC / SESP / MT
(Original assinada)

PORTARIA Nº. 038/2021/CGE-COR/POLITEC

O DIRETOR-GERAL DA PERÍCIA OFICIAL E IDENTIFICAÇÃO TÉCNICA DO ESTADO DE MATO GROSSO - POLITEC/MT, no uso de suas atribuições que lhe são conferidas pelo artigo 2º, §1º, inciso III da Lei Complementar n.º 391, de 27/04/2010.

Considerando os termos da Portaria Instauradora nº 366/2015/CGE-COR/POLITEC;

Considerando a solicitação de prorrogação de prazo formulada e fundamentada pela presidência da Comissão Processante, para o término dos trabalhos elucidativos do Processo Administrativo Disciplinar nº. 253285/2015;

Considerando o Princípio do Contraditório e da Ampla Defesa, com fulcro no art. 5º, inciso LV da Constituição Federal;

RESOLVE:

Art. 1º CONVALIDAR todos os atos processuais praticados até a presente data.

Art. 2º MANTER a designação dos atuais membros da Comissão Processante, para dar continuidade aos trabalhos instrutórios do Processo Administrativo Disciplinar supracitado.

Art. 3º CONCEDER o prazo de 60 (sessenta) dias a partir de 17/05/2021.

Art. 4º Esta Portaria entra em vigor na data de sua publicação.

Publique-se. Registre-se. CUMpra-SE.

Cuiabá/MT, 14 de Maio de 2021.

Rubens Sadao Okada

Diretor-Geral
POLITEC / SESP / MT
(Original assinada)

PORTARIA Nº. 039/2021/CGE-COR/POLITEC

O DIRETOR-GERAL DA PERÍCIA OFICIAL E IDENTIFICAÇÃO TÉCNICA DO ESTADO DE MATO GROSSO - POLITEC/MT, no uso de suas atribuições que lhe são conferidas pelo artigo 2º, §1º, inciso III da Lei Complementar n.º 391, de 27/04/2010.

Considerando os termos da Portaria Instauradora nº 449/2018/CGE-COR/POLITEC;

Considerando a solicitação de prorrogação de prazo formulada e fundamentada pela presidência da Comissão Processante, para o término dos trabalhos elucidativos do Processo Administrativo Disciplinar nº. 497153/2018;

Considerando o Princípio do Contraditório e da Ampla Defesa, com fulcro no art. 5º, inciso LV da Constituição Federal;

RESOLVE:

Art. 1º CONVALIDAR todos os atos processuais praticados até a presente data.

Art. 2º MANTER a designação dos atuais membros da Comissão Processante, para dar continuidade aos trabalhos instrutórios do Processo Administrativo Disciplinar supracitado.

Art. 3º CONCEDER o prazo de 60 (sessenta) dias a partir de 17/05/2021.

Art. 4º Esta Portaria entra em vigor na data de sua publicação. Publique-se. Registre-se. CUMPRA-SE.

Cuiabá/MT, 14 de Maio de 2021.

Rubens Sadao Okada
Diretor-Geral
POLITEC / SESP / MT
(Original assinada)

SISPEN

SISTEMA PENITENCIÁRIO**PORTARIA Nº 053/2021/GAB/UNISCOR/SP/SESP**

O SECRETÁRIO DE ESTADO DE SEGURANÇA PÚBLICA, no uso de suas atribuições que lhe são conferidas pelos artigos 69 e 75, §1º da Lei Complementar nº 207, de 29/12/2004, alterada pela Lei Complementar nº 213, de 09/07/2005, alterada pela Lei Complementar nº 550 de 27/11/2014, e alterada pela Lei Complementar nº 584 de 17/01/2017;

Considerando a justificativa do pedido de prorrogação de prazo formulada e fundamentada pela responsável da Comissão Processante nº 006/2021;

Considerando o Princípio do Contraditório e da Ampla Defesa, com fulcro no art. 5º, inciso LV da Constituição Federal;

RESOLVE:

Art. 1º - Convalidar os atos processuais realizados até a presente data;

Art. 2º - Reconduzir a atual Comissão Processante instituída pela Portaria nº 009/2021/GAB/SESP, publicada no D.O.E. de 25/02/2021, para dar continuidade aos trabalhos no Processo Administrativo Disciplinar supracitado.

Art.3º - Conceder prorrogação de prazo de 15 (quinze) dias, contados a partir de 17/05/2021, para a conclusão do sobredito Processo Administrativo Disciplinar, pelos motivos carreados aos autos.

Art. 4º - Esta Portaria entra em vigor na data de sua publicação.

Registre-se. Publique-se. CUMPRA-SE.

Cuiabá-MT, 13 de maio de 2021.

Original Assinado
ALEXANDRE BUSTAMANTE DOS SANTOS
Secretário de Estado de Segurança Pública

FUNAC

FUNDAÇÃO NOVA CHANCE

EXTRATO DE SEGUNDO TERMO ADITIVO DE INTERMEDIÇÃO DE MÃO DE OBRA REMUNERADA DE RECUPERANDOS (AS) 001/2017/FUNAC/SAE-SERVIÇO AUTÔNOMO DE ÁGUA E ESGOTO DE LUCAS DO RIO VERDE/CONSELHO DA COMUNIDADE DE LUCAS DO RIO VERDE-MT/FUNDAÇÃO NOVA CHANCE/SESP/MT

PARTES: FUNDAÇÃO NOVA CHANCE, com interveniência da **SECRETARIA DE ESTADO DE SEGURANÇA PÚBLICA /MT e a SAAE - SERVIÇO AUTÔNOMO DE ÁGUA E ESGOTO DE LUCAS DO RIO VERDE/MT**, com vistas a propiciar postos de trabalho a recuperandos(as) dos regimes fechado e semiaberto oriundos da Comarca de Lucas do Rio Verde/MT.

OBJETO: O presente termo aditivo tem por objeto prorrogar por mais um período de 24 meses, a vigência do contrato de intermediação de mão de obra remunerada nº 001/2017/FUNAC, para fins de manutenção de postos de trabalho extramuros destinados a recuperandos da Comarca de Lucas do Rio Verde-MT, conforme interesse da **TOMADORA DE SERVIÇOS**.

DA VIGÊNCIA: 24 (vinte e quatro) meses, a contar da data da assinatura, podendo ser prorrogado por acordo das partes mediante Termo Aditivo, desde que devidamente justificada e solicitada antes do término da vigência.

PROTOCOLO: 120671/2021

DATA DE ASSINATURA: 01/05/2021

ASSINAM: MAURÍCIO SACENTI FOSSATI (Diretor Executivo SAAE) - MARCELA SANTANA MIRANDA (Presidente do Conselho da Comunidade - Lucas do Rio Verde) - EMANOEL ALVES FLORES (Presidente da Fundação Nova Chance) - JEAN CARLOS GONÇALVES (Secretário Adjunto de Administração Penitenciária-SAAP/SESP) - HUGO JOSÉ DE FREITAS (Juiz da Execução Penal) - JOSÉ RONALDO FRUTUOSO (Diretor do CDP) - CARLOS GEORGE DE CARVALHO DAVIM (Secretário Adjunto de Segurança Pública)

SEDIUC

SECRETARIA DE ESTADO DE EDUCAÇÃO**EXTRATO DO TERMO DE AJUSTE DE CONTAS Nº 12/2021**

Origem: Pagamento indenizatório - Processos nº 146444/2021.

Locatária: Secretaria de Estado de Educação - SEDUC/MT.

Locador: Thalita dos Anjos Pacheco.

Objeto: Pagamento indenizatório em razão do uso do imóvel localizado na Rua Eurico Gaspar Dutra, nº38, bairro Pirineu, CEP 78.150-000, no Município de Várzea Grande, para abrigar a Escolar Estadual Miguel Baracat, durante o período de 01/03/2021 a 31/03/2021.

Valor total: R\$ 7.619,42 (sete mil e seiscentos e dezenove reais e quarenta e dois)

Fundamento Legal: Art.59 da Lei 8.666/93.

Cuiabá, 03 de maio de 2021.

ALAN RESENDE PORTO
Secretário de Estado de Educação

A Secretaria de Estado de Educação do Estado de Mato Grosso, através da Câmara de Negócio do município de Itiquira/MT. RETIFICA em parte o AVISO DE EDITAL de Chamada Pública nº 002/2021, publicado no Diário Oficial nº 27.983 do dia 22/04/2021 página nº 21 Onde se lê: Apresentação das Amostras: 21 de maio de 2021, às 14h e 00min. Local da Sessão da Chamada Pública: Assessoria Pedagógica de Itiquira - MT. Aquisição do Edital: Assessoria Pedagógica de Itiquira - MT. Telefone (s): (65) 3491-1617. Email: itq.ass.pedagogica@educacao.mt.gov.br. Leia - se: Local da Sessão da Chamada Pública: Assessoria Pedagógica de Itiquira - MT. Aquisição do Edital: Assessoria Pedagógica de Itiquira - MT. Endereço: Rua Matias Alcântara Soares, Quadra 9, Lote 54, S/N, Bairro Poxoréu, Itiquira - MT. CEP: 78790-000. Telefone: (65) 3491-1617. Email: itq.ass.pedagogica@educacao.mt.gov.br.

A Secretaria de Estado de Educação do Estado de Mato Grosso, através da Câmara de Negócio do município de Itiquira/MT. RETIFICA em parte o AVISO DE EDITAL de Pregão Presencial 004/2021, publicado no Diário Oficial nº 27.983 do dia 22/04/2021 página nº 22 **Onde se lê:** LOCAL DA AUDIÊNCIA PÚBLICA: Assessoria Pedagógica do Município de Itiquira. AQUISIÇÃO DO EDITAL: Assessoria Pedagógica de Itiquira. Email: itq.ass.pedagogica@educacao.mt.gov.br. Telefone: (65) 3491-1617. PREGOEIRO (A) OFICIAL: Gilson Mendonça Batista. **Leia - se:** LOCAL DA AUDIÊNCIA PÚBLICA: Assessoria Pedagógica do Município de Itiquira. AQUISIÇÃO DO EDITAL: Assessoria Pedagógica de Itiquira. Endereço: Rua Matias Alcântara Soares, Quadra 9, Lote 54, S/N, Bairro Poxoréu, Itiquira-MT. CEP: 78790-000. Email: itq.ass.pedagogica@educacao.mt.gov.br. Telefone: (65) 3491-1617.

AVISO DE EDITAL DO PREGÃO PRESENCIAL Nº 02/2021. A SECRETARIA DE ESTADO DE EDUCAÇÃO - SEDUC/MT, por intermédio da Câmara de Negócios de Alimentação Escolar do Município de Rondonópolis/MT, via PREGOEIRO OFICIAL designado e Conselho Deliberativo da Comunidade Escolar-CDCE, tornam público, para conhecimento de todos os interessados, que se acha aberto a Licitação na modalidade PREGÃO PRESENCIAL COM REGISTRO DE PREÇOS DE Nº 02/2021, do tipo MENOR PREÇO POR ITEM, objetivando o Registro de preços de gêneros alimentícios destinados à alimentação de alunos efetivamente matriculados nas 36 (trinta e seis) Escolas Estaduais localizadas no Município de Rondonópolis/MT, em observância ao Programa de Alimentação Escolar - PNAE/FNDE, conforme descrito neste Edital e seus anexos,

em conformidade com a Lei 10.520/2002; a Lei nº 8.666/93; Resolução nº 06 de 08 de maio de 2020 e a Instrução Normativa nº. 005/2019/GS/SEDUC/MT. CREDENCIAMENTO, RECEBIMENTO DAS PROPOSTAS DE PREÇO E DOCUMENTOS DE HABILITAÇÃO: Dia 08 de junho de 2021 às 7:30 hs. INÍCIO DA SESSÃO, ABERTURA, CADASTRAMENTO DAS PROPOSTAS, DISPUTA DE PREÇOS E ANÁLISE DA DOCUMENTAÇÃO DE HABILITAÇÃO: Dia 08 de junho de 2021 às 08:30 hs. APRESENTAÇÃO DAS AMOSTRAS: 09/06/2021, 08:00hs. LOCAL DA AUDIÊNCIA PÚBLICA: Diretoria Regional de Educação - DRE /CEFAPRO Rondonópolis - MT, Rua: Santos Dias da Silva, n.º 66 - Bairro Padre Rodolfo Lunkenbein - CEP: 78721-791 - RONDONÓPOLIS - MT. Telefone: (66) 3423-2744 / 2003 / 2395. AQUISIÇÃO DO EDITAL: Diretoria Regional de Educação - DRE /CEFAPRO Rondonópolis - MT, Rua: Santos Dias da Silva, n.º 66 - Bairro Padre Rodolfo Lunkenbein - CEP: 78721-791 - RONDONÓPOLIS -MT. Email: roo.ass.pedagogica@educacao.mt.gov.br PREGOEIRO (A) OFICIAL: Pedro Valuz Ribeiro.

Extrato de Homologação Chamada Pública A Secretaria de Estado de Educação de Mato Grosso, torna pública a homologação da **Chamada Pública 001/2021**, realizado pela Câmara de Negócios da Alimentação Escolar do **Município de Acorizal/MT**, em estrita conformidade estrita ao Edital e seus anexos. Nos termos da Resolução 26/2013/FNDE, Lei 11.947/2009, Lei 8.666/93, e IN nº 005/2019, para aquisição de gêneros alimentícios, oriundos da Agricultura Familiar, para o seguinte vencedor (es): **a)** Cooperativa Central da Agricultura Familiar da Baixada Cuiabana, CNPJ nº 21.267.189/001-53 R\$11.254,50, **b)** Sara Maria de Arruda, CPF:405.278.591-68, R\$:11.340,00, **c)** Ernesto Teobaldo de Assis Filho, CPF:361.791.831-04, R\$:6.505,50, **Ordenador de Despesa**, Cirilo Claro Leite, Acorizal/MT/2021.

Extrato de Homologação Chamada Pública A Secretaria de Estado de Educação de Mato Grosso, torna público a Homologação da **Chamada Pública nº 01/2021**, realizado pela Câmara de Negócios do **Município de Alto Araguaia/MT**, em estrita conformidade ao Edital e seus anexos, nos termos da Resolução 26/2013/FNDE, Leis 10.520/2002, 8.666/1993 e decreto 7.217/2006, IN nº 005/2019, para os registros de preços de gêneros alimentícios, oriundos da Agricultura Familiar, para os seguintes vencedores: **a)** Joaquim Batista da Silva - CPF: 387.917.811-91, que venceu um total de itens no valor total de R\$ 19.999,36; **b)** Adriana Bertani Da Costa - CPF: 008.610.321-01, que venceu um total de itens no valor total de R\$ 19.997,44, Ordenador de Despesas, Ariane Ferreira da Silva, Alto Araguaia-MT/2021.

EXTRATO DA PORTARIA Nº 342/2021/GS/SEDUC/MT.

Extrato da Portaria nº 342/2021/GS/SEDUC/MT, por meio da qual instaura-se Sindicância, com fulcro nos artigos 27 e 42, § 1º, da Lei Complementar nº 207/2004. Designa-se os servidores Eivaldo Maciel Couto e Juvercy Alves Gonçalves Júnior para apurar as supostas irregularidades funcionais atribuídas à servidora **E. A. da G.**, descritas nos autos do protocolo nº. 186280/2021. **ALAN RESENDE PORTO** (Secretário de Estado de Educação).

LAUDA 028

EXTRATO DO ADITIVO Nº 01 TERMO EX-OFFÍCIO DE PRORROGAÇÃO DE VIGÊNCIA AO CONVÊNIO 0249-2020.

Processo nº 153904/2021.

PARTES: O Estado de Mato Grosso por intermédio da Secretaria de Estado de Educação, inscrita no CNPJ nº 03.507.415/0008-10, e a Prefeitura Municipal de Juruena-MT, CNPJ nº 24.950.461/0001-93

OBJETO: O presente Termo Aditivo tem por objetivo alterar a Cláusula Nona - da Vigência do Termo de Convênio nº 0249-2020, que passa a ter a seguinte redação: A vigência do Convênio passa de **15/05/2021 para 31/12/2021**.

ASSINATURA: 06/05/2021.

A Secretaria de Estado de Educação do Estado de Mato Grosso, através da Câmara de Negócio do município de Itiquira/MT. RETIFICA em parte o AVISO DE EDITAL de Pregão Presencial 003/2021, publicado no Diário Oficial nº 27.983 do dia 22/04/2021 página nº 22. Onde se lê: LOCAL DA AUDIÊNCIA PÚBLICA: Assessoria Pedagógica do Município de Itiquira. AQUISIÇÃO DO EDITAL: Na Assessoria Pedagógica de Itiquira. Email: itq.ass.pedagogica@educacao.mt.gov.br. Leia - se: LOCAL DA AUDIÊNCIA PÚBLICA: Assessoria Pedagógica do Município de Itiquira. AQUISIÇÃO DO EDITAL: Na Assessoria Pedagógica de Itiquira. Endereço: Rua Matias Alcântara Soares, Quadra 9, Lote 54, S/N, Bairro Poxoréu, Itiquira-MT. CEP: 78790-000. Email: itq.ass.pedagogica@educacao.mt.gov.br. Telefone: (65) 3491-1617.

AVISO DE CHAMADA PÚBLICA Nº 02/2021 CÂMARA DE NEGÓCIOS DA ALIMENTAÇÃO ESCOLAR DO MUNICÍPIO DE RONDONÓPOLIS/MT. OBJETO: Aquisição de gêneros alimentícios da agricultura familiar e do empreendedor familiar rural, e de suas organizações, para atendimento dos alunos matriculados nas 36 (trinta e seis) Escolas Estaduais do Município de Rondonópolis/MT, nos termos do Programa Nacional de Alimentação Escolar/PNAE, nos termos do Art. 14 da lei nº. 11.947 de 16/07/2009, Resolução nº 06 de 08/05/2020, IN 005/2019/GS/SEDUC/MT, conforme descrições e especificações apresentadas. Da publicação do Edital ao recebimento do (s) PROJETO (s) DE VENDA (s), será pelo prazo de 20 dias corridos. Classificação e Julgamento: dia 07 de junho de 2021, às 7 h e 30 min. Apresentação das Amostras: dia 09 de junho de 2021, às 8 hs Local da Sessão da Chamada Pública: Auditório da Diretoria Regional de Educação - DRE /CEFAPRO Rondonópolis - MT, Rua: Santos Dias da Silva, n.º 66 - Bairro Padre Rodolfo Lunkenbein - CEP: 78721-791 - RONDONÓPOLIS - MT Aquisição do Edital: Diretoria Regional de Educação - DRE /CEFAPRO Rondonópolis - MT, Rua: Santos Dias da Silva, n.º 66 - Bairro Padre Rodolfo Lunkenbein - CEP: 78721-791, do Município de RONDONÓPOLIS - MT. Telefone (s): 66 3423-2744 / 2003 / 2395 Email: roo.ass.pedagogica@educacao.mt.gov.br Presidente da Comissão da Chamada Pública: PEDRO VALUZ RIBEIRO.

PORTARIA Nº 341/2021/GS/SEDUC/MT.

Dispõe sobre retificação da Portaria nº 151/1994. Publicada no Diário Oficial de 18 de março de 1994, para fins de regularização funcional, e dá outras providências.

O SECRETÁRIO DE ESTADO DE EDUCAÇÃO, no uso das suas atribuições legais, e

Considerando documentos acostados no processo nº 348528/2020,

RESOLVE:

Art. 1º Retificar em parte, para fins de regularização funcional, a Portaria nº 151/1994, publicada no Diário Oficial de 18/03/1994, p. 09, que deferiu licença para interesse particular, sem ônus de 24 (vinte e quatro) meses, para o servidor **ERIZANE NUNES DA MOTA**, RG nº 0281124-3 SSP/MT, do Cargo de Assistente de Administração, lotado no Centro de Estudos Supletivos Prof. Milton Marque Curvo, no município de Cáceres-MT. Para que:

Onde se lê: "...Cargo de Assistente de Administração...";
Leia-se: "...Cargo de Professor...".

Art. 2º Esta Portaria entra em vigor na data de sua publicação.

Cuiabá-MT, 14 de maio de 2021.

ALAN RESENDE PORTO
Secretário de Estado de Educação

*PORTARIA Nº 309/2021/GS/SEDUC/MT.

Designa membros titulares e suplentes do Conselho Estadual de Acompanhamento e Controle Social do Fundo de Manutenção e Desenvolvimento da Educação Básica e de Valorização dos Profissionais da Educação -CACS/ FUNDEB para o Biênio 2021/2024.

O SECRETÁRIO DE ESTADO DE EDUCAÇÃO, no uso das atribuições legais que lhe confere o art. 71 da Constituição do Estado de Mato Grosso e art. 3º da Lei Complementar nº 612, de 28 de janeiro de 2019;

Considerando a Lei Nº 14.113, de 25 de dezembro de 2020, que institui o Fundo de Desenvolvimento da Educação Básica e de Valorização dos Profissionais da Educação, regulamentada pelo Decreto Nº 10.656, de 22 de março de 2021;

Considerando a Lei Estadual nº 11.328, de 24 de março de 2021, que dispõe sobre o Conselho Estadual de Acompanhamento e Controle Social do Fundo de Manutenção e Desenvolvimento da Educação Básica e de Valorização dos Profissionais da Educação - CACS/FUNDEB;

Considerando a criação do Conselho do FUNDEB e a necessidade de designação dos integrantes, nos termos do Art. 3º da Lei Estadual nº 11.328, de 24 de março de 2021;

RESOLVE:

Art. 1º Designar os membros titulares e suplentes do Conselho Estadual de Acompanhamento e Controle Social do Fundo de Manutenção e Desenvolvimento da Educação Básica e de Valorização dos Profissionais da Educação - CACS/FUNDEB, para o **quadriênio 2021/2025**:

I - 03 (três) Representantes do Poder Executivo Estadual:

- a) Titular SEDUC - Josias Jovino Pulquerio;
- b) Suplente SEDUC - Carlos Eduardo Paes de Barros Filho;
- c) Titular SEFAZ - Nelson Correa Viana;
- d) Suplente SEFAZ - Fabrícia Monaski da Cunha Conceição;
- e) Titular SEPLAG - Josué Ribeiro da Silva Nunes;
- f) Suplente SEPLAG - Adriano Mota Queiroz.

II - 02 (dois) Representantes do Poder Executivo Municipal**- AMM:**

- a) Titular - Juliana Fiusa Ferrari;
- b) Suplente - Lisibete Marques Santiago;
- c) Titular - Neurilan Fraga;
- d) Suplente - Waldna Fraga Silva.

III - 02 (dois) Representantes do Conselho Estadual de Educação - CEE:

- a) Titular - Daniel Vitor Pereira de Abreu;
- b) Suplente - Sérgio Carlos da Silva.
- c) Titular - Amauri Monge Fernandes;
- d) Suplente - Mauro César Souza.

IV - 01 (um) Representante da Seccional de Mato Grosso da União Nacional dos Dirigentes Municipais de Educação - UNDIME:

- a) Titular - Marilene Correa Borges;
- b) Suplente - Fernanda Alves dos Santos Ribas.

V - 01 (um) Representante da Seccional de Mato Grosso da Confederação Nacional dos trabalhadores em Educação - CNTE:

- a) Titular - Valdeir Pereira;
- b) Suplente - Carlito Pereira da Rocha.

VI - 02 (dois) Representantes dos pais de alunos da Educação Básica Pública:

- a) Titular - Eloisa Maria de Jesus;
- b) Suplente - Laura Lourenço dos Santos.
- c) Titular - Maria Neusa Lourenço da Silva;
- d) Suplente - Maria Lusia de Araújo Vieira.

VII - 02 (dois) Representantes dos estudantes da Educação Básica Pública, um dos quais indicado pela entidade estadual de Estudantes Secundaristas:

- a) Titular - Phelipe Raphael Carvalho da Silva;
- b) Suplente - Eduardo Gomes de Amorim Santos;
- c) Titular - Juarez França Ventura da Rocha;
- d) Suplente - Giovanna Fátima de Oliveira Bezerra.

VIII - 02 (dois) Representantes de Organizações da Sociedade Civil:

- e) Titular - Vinícius Santos Fernandes;
- f) Suplente - José Pereira Filho;
- g) Titular - Wesley Snips Correa da Mata;
- h) Suplente - Bianca de Oliveira Bezerra.

IX - 01 (um) Representante das Escolas Indígenas:

- i) Titular - Lucas de Albuquerque Oliveira;
- j) Suplente - Gisele Marques Mateus;

IX - 01 (um) Representante das Escolas Quilombolas:

- k) Titular - Maria Lecy David de Oliveira;
- l) Suplente - Luana Soares de Souza;

Art. 2º Esta Portaria entra em vigor na data de sua publicação.

Publicada, registrada, cumpra-se.

Cuiabá-MT, 05 de maio de 2021.

(Original assinado)

ALAN RESENDE PORTO

Secretário de Estado de Educação

**Republicada por ter saído incorreta no Diário Oficial de 10/05/2021, p. 23.*

PORTARIA Nº 333/2021/GS/SEDUC/MT.

Altera e Prorroga os efeitos da Portaria nº 164/2021/GS/SEDUC/MT.

O SECRETÁRIO DE ESTADO DE EDUCAÇÃO, no uso de suas atribuições legais e,

CONSIDERANDO o disposto no Decreto nº 874, de 25 de março de 2021, em que atualiza a classificação de risco e fixa regras e diretrizes para adoção, pelos Municípios, de medidas restritivas para prevenir a disseminação da COVID-19;

CONSIDERANDO o disposto na Lei Estadual nº 11.367 de 10/05/2021 em que reconhece as atividades educacionais, escolares e afins como essenciais para o Estado de Mato Grosso;

CONSIDERANDO o disposto no Decreto Estadual nº 874, de 25 de março de 2021, que atualiza classificação de risco epidemiológico e fixa regras e diretrizes para adoção, pelos Municípios, de medidas restritivas para prevenir a disseminação da COVID-19;

CONSIDERANDO o disposto no Decreto nº 917, de 29 de abril de 2021 que revogou o artigo 2-A do Decreto 658, de 30 de setembro de 2020;

CONSIDERANDO o disposto no Ofício Circular nº SEPLAG-OFC-2021/00242/SDVSS/SEPLAG, que instrui sobre o retorno dos servidores do grupo de risco imunizados;

CONSIDERANDO a necessidade de manutenção das medidas de prevenção para evitar a disseminação da Covid-19, sem olvidar da manutenção das necessidades essenciais coletivas;

RESOLVE:

Art. 1º Prorrogar até o dia 04 de junho de 2021, a vigência das medidas instituídas pela Portaria nº 164/2021/GS/SEDUC/MT, publicada no Diário Oficial do Estado de 2 de março de 2021, com as seguintes alterações.

Art. 2º Fica alterado o artigo art. 11 da Portaria nº 164/2021/GS/SEDUC/MT, que passa a vigorar com a seguinte redação:

“Art. 11 Fica estabelecido o retorno ao regime de trabalho presencial com 100% (cem por cento) do efetivo de servidores, revogando-se escalas de regime de revezamento com teletrabalho.

§ 1º Excluem-se do *caput* deste artigo, os servidores que se encontram em regime de teletrabalho, por se enquadrarem ao grupo de risco, conforme artigo 4º, que ainda não tomaram a segunda dose ou dose única da vacina imunizante contra o COVID-19.

§ 2º O horário de cumprimento de jornada de trabalho no âmbito da Secretaria de Estado de Educação, órgão central, fica estabelecido entre às 8 e 18 horas, sendo respeitado o intervalo intrajornada mínimo de 01 hora e máximo de 02 horas, observando-se que:

I - todos os setores deverão ter funcionamento regular das 8 às 18 horas, com garantia da presença de servidores, respeitada a jornada de 8 horas diária, devendo as respectivas chefias estabelecer intervalo intrajornada que possa assegurar a efetividade do presente dispositivo;

II - o registro de frequência deverá ser realizado em sua respectiva estação de trabalho por meio de senha pessoal do sistema “WEBPonto”, não sendo permitido o uso do sistema biométrico.

§ 3º O servidor em regime de teletrabalho, não deve registrar o ponto de forma remota, (externo ou via aparelho celular), devendo proceder com a inserção no WEBponto a Justificativa com o código Teletrabalho, anexando os relatórios de atividades realizadas, no prazo de 48 (quarenta e oito) horas.”

Art. 3º Fica alterado o artigo 16 da Portaria nº 164/2021/GS/SEDUC/MT, que passa a vigorar com a seguinte redação:

“**Art. 16** Nas Unidades Escolares, Assessorias Pedagógicas, CASIES, CEFAPROS e Diretorias Regionais, fica estabelecido o retorno do regime de trabalho presencial em 100% (cem por cento) do efetivo de servidores.

§ 1º Os servidores que se encontram enquadrados no grupo de risco, conforme artigo 4º, deverão retornar ao trabalho presencial após 15 dias do recebimento da segunda dose ou dose única de qualquer vacina imunizante contra COVID-19.

§ 2º Fica liberado, o plantão pedagógico com participação de no máximo 5 (cinco) alunos por plantão, respeitando as orientações sanitárias e protocolos de biossegurança de cada município.”

Art. 4º Ficam revogados os artigos 12, 13, 17 e 20 da Portaria nº 164/2021/GS/SEDUC/MT, em sua integralidade.

Art. 5º Revoga-se a Portaria nº 297/2021/GS/SEDUC/MT, publicada no Diário Oficial de 04 de maio de 2021 e as disposições em contrário.

Art. 6º Esta Portaria entra em vigor na data de sua publicação.

Cuiabá-MT, 14 de maio de 2021.

ALAN RESENDE PORTO
Secretário de Estado de Educação

SETASC

SECRETARIA DE ESTADO DE ASSISTÊNCIA SOCIAL E CIDADANIA

EXTRATO DE CONTRATO Nº. 015/2021/SETASC/MT

PARTES: SECRETARIA DE ESTADO DE ASSISTÊNCIA SOCIAL E CIDADANA - SETASC E EMPRESA ZUKT AGÊNCIA DIGITAL LTDA.

OBJETO: CONTRATAÇÃO DE SOFTWARE DE GERENCIAMENTO ADMINISTRATIVO DE DENÚNCIAS, ATAS DE REUNIÃO, PROVIDÊNCIAS E DEMANDAS QUE ATENDERÁ TODO O ESTADO DE MATO GROSSO, CONFORME ESPECIFICAÇÕES CONSTANTES NA PROPOSTA E RESPECTIVO TERMO DE REFERÊNCIA Nº013/2021.

DO FUNDAMENTO: PROCESSO ADMINISTRATIVO DE LICITAÇÃO nº 131265/2021/SETASC, NA MODALIDADE DISPENSA DE LICITAÇÃO Nº004/2021,

DA VIGÊNCIA: O PRESENTE CONTRATO TERÁ VALIDADE 12 (DOZE) MESES, CONTADOS A PARTIR DE 14/05/2021.

DA FISCALIZAÇÃO E ACOMPANHAMENTO Fica designado, pela Contratante: **FISCAL:** EDIMILSON ARGEMIRO GALVAN FILHO - **MATRÍCULA:** 292418 **SUPLENTE:** LUCIANO DE MARCHI DE SOUZA - **MATRÍCULA:** 262383

DO PREÇO: O VALOR GLOBAL DO PRESENTE CONTRATO É DE **R\$ 16.798,80 (Dezesseis mil e setecentos e noventa e oito reais e oitenta centavos).**

ASSINAM:

ROSAMARIA FERREIRA DE CARVALHO

Secretário de Estado de Assistência Social e Cidadania - SETASC

CONTRATANTE

JEFFERSON FREIRE ALVES MOREIRA

Representante Legal

CONTRATADA

ROSAMARIA FERREIRA DE CARVALHO
Secretária de Estado de Assistência Social e Cidadania

EXTRATO DE CONTRATO Nº. 017/2021/SETASC/MT

PARTES: SECRETARIA DE ESTADO DE ASSISTÊNCIA SOCIAL E CIDADANA - SETASC E MM- EQUIPAMENTOS DE INFORMÁTICA LTDA.
OBJETO: AQUISIÇÃO DE CARTUCHOS PARA IMPRESSORAS PORTÁTEIS PARA ATENDER A COORDENADORIA DE FISCALIZAÇÃO, MONITORAMENTOS E CONTROLE - PROCON/MT, CONFORME ESPECIFICAÇÕES CONSTANTES NA PROPOSTA E RESPECTIVO TERMO DE REFERÊNCIA Nº015/2021.

DO FUNDAMENTO: PROCESSO ADMINISTRATIVO DE LICITAÇÃO nº 124610/2021/SETASC, NA MODALIDADE DISPENSA DE LICITAÇÃO Nº003/2021,

DA VIGÊNCIA: O PRESENTE CONTRATO TERÁ VALIDADE 12 (DOZE) MESES, CONTADOS A PARTIR DE 14/05/2021.

DA FISCALIZAÇÃO E ACOMPANHAMENTO Fica designado, pela Contratante: **FISCAL:** GILVAN LEÃO ORMOND - **MATRÍCULA:** 113004 **SUPLENTE:** IVO VINÍCIUS FIRMO - **MATRÍCULA:** 93212.

DO PREÇO: O VALOR GLOBAL DO PRESENTE CONTRATO É DE **R\$ 15.496,50 (QUINZE MIL E QUATROCENTOS E NOVENTA E SEIS REAIS E CINQUENTA REAIS).**

ASSINAM:

ROSAMARIA FERREIRA DE CARVALHO

Secretário de Estado de Assistência Social e Cidadania - SETASC

CONTRATANTE

LUIS ALBERTO DOS SANTOS

Representante Legal

CONTRATADA

EXTRATO DO TERMO DE COOPERAÇÃO 0145-2021 SETASC-FUNDECON/PROCON/MT.

PROTOCOLO: 113360/2021

PARTES. Secretaria de Estado de Assistência Social e Cidadania - SETASC, através do Fundo Estadual de Defesa do Consumidor-FUNDECON com a Secretaria Adjunta de Proteção e Defesa dos Direitos do Consumidor - PROCON/MT, e a Prefeitura Municipal de Santa Rita do Trivelato/MT.

OBJETO O presente instrumento tem por objeto a mútua cooperação entre os participantes, para implantação de uma unidade do PROCON no município de Várzea Grande/MT, visando à proteção e defesa dos consumidores, ordem pública e interesse social, atinentes à área do direito do consumidor, com vistas ao cumprimento dos artigos 5º, inciso XXXII e 170 da Constituição Federal, Lei Federal nº 8.078 de 11/09/1990 e Decreto nº 2.181, de 20/03/1997.

ASSINATURA: 12/05/2021

VIGÊNCIA: 30/03/2026

ASSINAM: Rosamaria Ferreira de Carvalho - Secretária de Estado de Assistência Social e Cidadania - SETASC e Egon Hoepers - Prefeito Municipal de Santa Rita do Trivelato/MT.

ROSAMARIA FERREIRA DE CARVALHO
Secretária de Estado de Assistência Social e Cidadania

PORTARIA N.48/2021/SETASC/MT

A SECRETARIA DE ESTADO DE ASSISTÊNCIA SOCIAL E CIDADANIA, no uso de suas atribuições que lhe confere o artigo 71, inciso II da Constituição do Estado de Mato Grosso e;

CONSIDERANDO o art. 2º, inciso VIII, da Instrução Normativa Conjunta SEPLAN/SEFAZ/CGE nº. 001/2017, de 09 de maio de 2017.

RESOLVE: **Art. 1º** Designar os servidores abaixo para atuarem como Fiscal e Suplente dos Termos de Cooperação **0145-2021 SETASC/FUNDECON/ PROCON/ SANTA RITA SO TRIVELATO/MT,** firmado entre a Secretaria de Assistência Social e Cidadania do Estado de Mato Grosso - SETASC e Secretaria Adjunta de Proteção e Defesa dos Direitos do Consumidor - PROCON/MT.

Fiscal Titular: Rafael Longo Prado - **Matrícula:** 255302

Fiscal Suplente: Cristiane Vaz dos Santos - **Matrícula:** 132303

Art. 2º Esta Portaria entra em vigor na data da sua publicação.

Publique-se, registre-se e cumpra-se.

Cuiabá, 14 de Maio de 2021.

ROSAMARIA FERREIRA DE CARVALHO
Secretária de Estado de Assistência Social e Cidadania

PORTARIA Nº 050 /2021/GAB/SETASC/MT

Designa servidora para responder pela Gestão do Núcleo Estadual de Políticas Públicas para a População Migrante, da Secretaria de Estado de Assistência Social e Cidadania.

A SECRETÁRIA DE ESTADO DE ASSISTÊNCIA SOCIAL E CIDADANIA, no uso de suas atribuições que lhe confere o artigo 71, inciso II, da Constituição do Estado de Mato Grosso,

Considerando, a necessidade de legitimar e oficializar as ações do Núcleo Estadual de Políticas Públicas para a População Migrante;

Considerando que as atribuições de Gestão podem ser executadas por quaisquer servidores do quadro efetivo da Secretaria de Estado de Assistência Social e Cidadania.

RESOLVE:

Art.1º - Designar a senhora **Denize Aparecida Rodrigues de Amorim**, matrícula nº 95141, para responder pela Gestão do Núcleo Estadual de Políticas Públicas para a População Migrante da Secretaria de Estado de Assistência Social e Cidadania.

Art.2º - Esta Portaria entra em vigor na data de sua publicação. Registra-se, Publica-se e Cumpra-se.

Cuiabá-MT, 11 de maio de 2021.

ROSAMARIA FERREIRA DE CARVALHO
 Secretária de Estado de Assistência Social e Cidadania

SEDEC

SECRETARIA DE ESTADO DE DESENVOLVIMENTO ECONÔMICO

EXTRATO DO CONTRATO Nº 015/2021SEDEC

PROCESSO Nº 40544/2021

CONTRATANTE: Secretaria de Estado de Desenvolvimento Econômico - SEDEC - CNPJ nº 03.507.415/0013-88.

CONTRATADO: K3 Comércio Varejista de Jornais Revistas e outras Publicações Ltda. Me- CNPJ nº 10.676.614/0001-41.

OBJETO: O objeto do presente instrumento refere-se à contratação de empresa especializada em serviços de **Publicação de Matérias em Jornais de Grande Circulação Diária Estadual (Mato Grosso)**, para atender a demanda de publicação dos atos normativos e não normativos da Secretaria de Estado de Desenvolvimento Econômico, que deriva da adesão à **Ata de Registro de Preços nº 002/2021/SEPLAG**, decorrente do **Pregão Eletrônico nº 019/2020/SEPLAG**, em conformidade com o Termo de Referência apresentado e demais anexos, independente de transcrição.

VALOR: R\$ 3.562,00 (três mil quinhentos e sessenta e dois reais)

DOTAÇÃO ORÇAMENTÁRIA: 17101.2007.3390.3900.196

DA VIGÊNCIA: O prazo de vigência deste Termo de Contrato é de 12 (doze) meses, contados da assinatura deste Termo, podendo ser prorrogado por igual (ais) e sucessivo (s) período (s), a critério da Administração, até o limite de 60 (sessenta) meses na forma do artigo 57, II, da Lei nº 8.666/93, adstrito à vigência dos respectivos créditos orçamentários.

ASSINATURA: 13/05/2021

ASSINAM: **CÉSAR ALBERTO MIRANDA DOS SANTOS COSTA** - Secretário de Estado de Desenvolvimento Econômico - Contratante - **JOÃO BATISTA ARAÚJO** - K3 Comércio Varejista de Jornais Revistas e outras Publicações Ltda. Me - Contratada.

EXTRATO DO TERMO DE DOAÇÃO DE BENS MÓVEIS Nº 036/2021/SEDEC

(Processo nº 525073/2019)

Doador: Estado de Mato Grosso, por intermédio da Secretaria de Estado de Desenvolvimento Econômico - SEDEC.

Donatária: Município de Aripuanã - MT

Objeto: Doação de bens móveis que já se encontram no município, utilizados pelo Centro de Atendimento Empresarial - CAE, sendo 01 impressora, 03 computadores, 01 armário, 01 arquivo, 01 escrivaninha, 01 estação de trabalho com 04 ilhas, 01 mesa de reunião, 09 cadeiras fixas e 01 quadro branco.

Data da Assinatura: 13 de maio de 2021.

Assinam: Cesar Alberto Miranda Lima dos Santos Costa - Secretário de Estado de Desenvolvimento Econômico e Seluir Peixer Reghin - Município de Aripuanã - MT

EXTRATO DO TERMO DE DOAÇÃO DE BENS MÓVEIS Nº 049/2021/SEDEC

(Processo nº 27335/2021)

Doador: Estado de Mato Grosso, por intermédio da Secretaria de Estado de Desenvolvimento Econômico - SEDEC.

Donatária: Município de Nova Marilândia - MT

Objeto: Doação de bens móveis que já se encontram no município, utilizados pelo Centro de Atendimento Empresarial - CAE, sendo 01 impressora, 02 computadores, 01 armário, 01 arquivo, 01 escrivaninha, 01 estação de trabalho com 04 ilhas, 01 mesa de reunião, 09 cadeiras giratórias e 01 quadro branco.

Data da Assinatura: 13 de maio de 2021.

Assinam: Cesar Alberto Miranda Lima dos Santos Costa - Secretário de Estado de Desenvolvimento Econômico e Jefferson Nogueira Souto - Município de Nova Marilândia - MT

EXTRATO DO TERMO DE CESSÃO DE USO Nº 003/2021/SEDEC

Cedente: Secretaria de Estado de Desenvolvimento Econômico - SEDEC

Cessionária: Prefeitura Municipal de Ponte Branca

Objeto: Cessão de direito de uso de veículo CAMINHONETE CABINE DUPLA, MITSUBISHI L200 4X4 GL, Placa NWF 2077, Chassi 93XGNK740BCA73415, 2010/2011, Cor: Prata, Diesel.

Prazo: Esse termo terá eficácia a partir da data de sua assinatura e vigência de 13 de maio de 2021 à 12 de maio de 2023.

Data da Assinatura: 13 de maio de 2021.

Assinam: Cesar Alberto Miranda Lima dos Santos Costa - Secretário de Estado de Desenvolvimento Econômico e - Clenei Parreira da Silva - Prefeito Municipal de Ponte Branca.

Portaria nº 019/GS/2021-SEDEC/GAB

O SECRETÁRIO DE ESTADO DE DESENVOLVIMENTO ECONÔMICO/MT no uso de suas atribuições legais, e considerando o disposto na Lei nº 7.554 de 10 de dezembro de 2001, alterada pelas Leis nºs: 9.666 de 13 de dezembro de 2011; 9.902 de 16 de abril de 2013; 10.050 de 07/01/2014; 10.177 de 05 de novembro de 2014, Lei nº 10.052 de 15/01/2014; Lei nº 10.212 de 23/12/2014, Decreto nº. 3.006 de 05 de maio de 2004 e Decreto nº 277 de 24/10/2019 que altera dispositivos do Decreto nº 3.006/2004.

RESOLVE:

Art.1º Homologar a Avaliação Anual de Desempenho dos servidores da Secretaria de Estado de Desenvolvimento Econômico - SEDEC, referente ao ano de 2020/2021, nos termos do Art. 9º do Decreto nº. 3.006 de 05 de maio de 2004.

Registra-se

Publica-se

Cumpra-se.

Cuiabá/MT, 14 de maio de 2021.

(Anexo da Portaria nº 019/GS/2021-SEDEC/GAB)

Analista de Desenvolvimento Econômico e Social		
Matrícula	Nome	Nota
232409	Elaine da Cruz Boa Sorte Aquino	9,93
256057	Elias Batista da Silva	9,98
255967	Leandro Carvalho Lima	9,98
Técnico de Desenvolvimento Econômico e Social		
Matrícula	Nome	Nota
67866	Ademir Soares Guimarães Junior	9,41
80378	Claudio Santos Veloso de Carvalho	9,83
16172	Maria Lenice Mattos Conceição	9,04
15145	Liane Borges de Deus	9,65
Analista Administrativo		
Matrícula	Nome	Nota
255269	Alberto Cezarino da Silva	9,94
232776	Aline Sayuri Saito	9,27
55573	Angela Leite de Arruda Almeida Silva	9,63
203848	Cleber Benedito Metello	9,88
242403	Katherine Aparecida Cintra dos Santos Ninomiya	9,99
203188	Lisa de Aquino Póvoas	9,60
204845	Lúcia Mayumi Wakamori	9,79
203989	Maxwell da Silva Santos	9,79

241094	Natércia Menezes da Silva	9,88
86110	Olírio de Andrade e Silva Neto	9,94
Técnico Administrativo		
Matrícula	Nome	Nota
256871	Antônio Galdino Alves	7,95
255312	Fábio Elvis Rezende de Paula	9,52
256091	Tianne Caroline dos Santos Macedo	9,90

(original assinado)

César Alberto Miranda Lima dos Santos Costa

Secretário de Estado de Desenvolvimento Econômico - SEDEC/MT

SECEI

SECRETARIA DE ESTADO DE CULTURA, ESPORTE E LAZER

EXTRATO DO 2º TERMO ADITIVO DE PRORROGAÇÃO “DE OFÍCIO” DA VIGÊNCIA DO TERMO DE CONCESSÃO DE AUXÍLIO Nº 0017-2020/SECEL referente ao Processo nº 624860/2019.**PARTES:** Secretaria de Estado de Cultura, Esporte e Lazer - CNPJ nº 03.507.415/0026-00 e Patrícia Wolff Sampaio - CPF Nº 031.410.031-81.**OBJETO:** O presente Aditivo tem por objeto a prorrogação da vigência original do Termo de Concessão de Auxílio passando o término da vigência para **18/07/2021**.**ASSINATURA:** 14/05/2021.**SIGNATÁRIO:** Alberto Machado - Secretário de Estado de Cultura, Esporte e Lazer.**EXTRATO DO 13º TERMO ADITIVO DE PRORROGAÇÃO “DE OFÍCIO” DA VIGÊNCIA DO TERMO DE CONVÊNIO Nº 1933-2017/SECEL referente ao Processo nº 566730/2017.****PARTES:** Secretaria de Estado de Cultura, Esporte e Lazer - CNPJ nº 03.507.415/0026-00 e a Prefeitura Municipal de Porto Estrela - CNPJ Nº 24.740.268/0001-28.**OBJETO:** O presente Aditivo tem por objeto a prorrogação da vigência original do Termo passando o término da vigência para **29/11/2021**.**ASSINATURA:** 13/05/2021.**SIGNATÁRIO:** Alberto Machado - Secretário de Estado de Cultura, Esporte e Lazer.**EXTRATO DO 7º TERMO DE PRORROGAÇÃO “DE OFÍCIO” DE VIGÊNCIA DO TERMO DE FOMENTO Nº 0004-2017/SECEL, REFERENTE AO PROCESSO Nº 38513/2017.****PARTES:** Secretaria de Estado de Cultura, Esporte e Lazer - CNPJ nº 03.507.415/0026-00 e o Instituto Homem Brasileiro - CNPJ nº 07.382.139/0001-96.**OBJETO:** O presente Termo Aditivo tem por objeto a prorrogação da vigência do Termo de Fomento para o dia **31/01/2022**.**ASSINATURA:** 14/05/2021**SIGNATÁRIO:** Alberto Machado - Secretário de Estado de Cultura, Esporte e Lazer**EXTRATO DO 6º TERMO ADITIVO “DE OFÍCIO” DE PRORROGAÇÃO DA VIGÊNCIA DO TERMO DE CONVÊNIO Nº 1642-2017/SECEL referente ao Processo nº 517017/2017****PARTES:** Secretaria de Estado de Cultura, Esporte e Lazer - CNPJ nº 03.507.415/0026-00 e Prefeitura Municipal de Campinápolis - CNPJ Nº 00.965.152/0001-29.**OBJETO:** O presente Aditivo tem por objeto a prorrogação da vigência original do Termo de Convênio passando o término da vigência para **13/09/2021**.**ASSINATURA:** 13/05/2021.**SIGNATÁRIO:** Alberto Machado - Secretário-Secretária de Estado de Cultura, Esporte e Lazer.**EXTRATO DO INSTRUMENTO DE RESCISÃO DO TERMO CONVÊNIO Nº 1165-2017/FUNDED - ref. ao processo nº. 372160/2017****INTERESSADOS:** Fundo de Desenvolvimento Desportivo/FUNDED - CNPJ: 01.755.662/0001-34 e a Prefeitura Municipal de Barra do Garças - CNPJ: 03.439.239/0001-50**OBJETIVO:** O presente instrumento tem como objetivo rescindir o Termo de Convênio nº 1165-2017/FUNDED, conforme Decreto Estadual nº 26, de 08 de fevereiro de 2019, considerando os motivos presentes nos autos do processo.**DATA DA ASSINATURA:** 03/05/2021.**SIGNATÁRIO:** Alberto Machado - Secretário de Estado de Cultura, Esporte e Lazer e Presidente do Fundo de Desenvolvimento Desportivo - FUNDED.**EXTRATO DO 7º TERMO ADITIVO DE PRORROGAÇÃO “DE OFÍCIO” DE VIGÊNCIA DO TERMO DE FOMENTO Nº 1016-2017/SECEL, REFERENTE AO PROCESSO Nº 227635/2017.****PARTES:** Secretaria de Estado de Cultura, Esporte e Lazer - CNPJ nº 03.507.415/0026-00 e a Associação de Capoeira Volta ao Mundo - CNPJ: 09.390.387/0001-04.**OBJETO:** O presente Termo Aditivo tem por objeto a prorrogação da vigência do presente Termo de Fomento para o dia **28/11/2021**.**ASSINATURA:** 14/05/2021.**SIGNATÁRIA:** Alberto Machado - Secretário de Estado de Cultura, Esporte e Lazer**EXTRATO DO 7º TERMO ADITIVO DE PRORROGAÇÃO DA VIGÊNCIA DO TERMO DE FOMENTO Nº 0996-2018/SECEL, referente ao Processo nº 243937/2018.****PARTES:** Secretaria de Estado de Cultura, Esporte e Lazer - CNPJ nº 03.507.415/0026-00 e Instituto para o Desenvolvimento Econômico, Ambiental, Esportivo e Social - IDEAES- CNPJ Nº 03.076.461/0001-36.**OBJETO:** O presente Aditivo tem por objeto a prorrogação da vigência original do Termo de Fomento passando o término da vigência para **16/11/2021****ASSINATURA:** 14/05/2021.**SIGNATÁRIO:** Alberto Machado - Secretário de Estado de Cultura, Esporte e Lazer.**EXTRATO DO 4º TERMO DE PRORROGAÇÃO “DE OFÍCIO” DE VIGÊNCIA DO TERMO CONVÊNIO Nº 0358-2018/SECEL PROCESSO Nº 147427/2018.****PARTES:** Secretaria de Estado de Cultura, Esporte e Lazer - CNPJ nº 03.507.415/0026-00 e a Prefeitura Municipal de Bom Jesus do Araguaia - CNPJ Nº 04.173.952/0001-68.**OBJETO:** O presente Aditivo tem por objeto a prorrogação da vigência original do Termo passando o término da vigência para **23/03/2022**.**ASSINATURA:** 04/05/2021.**SIGNATÁRIO:** Alberto Machado - Secretário de Estado de Cultura, Esporte e Lazer.**EXTRATO DO 2º TERMO ADITIVO DE PRORROGAÇÃO “DE OFÍCIO” DA VIGÊNCIA DO TERMO DE CONCESSÃO DE AUXÍLIO Nº 0025-2020/SECEL referente ao Processo nº 7902/2020.****PARTES:** Secretaria de Estado de Cultura, Esporte e Lazer - CNPJ nº 03.507.415/0026-00 e Divanize Carbonieri - CPF Nº 178.171.138-07.**OBJETO:** O presente Aditivo tem por objeto a prorrogação da vigência original do Termo de Concessão de Auxílio passando o término da vigência para **14/07/2021**.**ASSINATURA:** 14/05/2021.**SIGNATÁRIO:** Alberto Machado - Secretário de Estado de Cultura, Esporte e Lazer.**EXTRATO DO PRIMEIRO TERMO ADITIVO CONTRATO 045/2020/SECEL. PROCESSO ADMINISTRATIVO: 100402/2021/SECEL, ARP nº 015/2019, oriunda do Pregão Presencial nº. 016/2019/DP/MT.****CONTRATANTE:** Secretaria de Estado de Cultura, Esporte e Lazer - SECEL/MT.**CONTRATADA:** Pantanal Vigilância e Segurança LTDA - CNPJ 08.282.957/0001-80.**OBJETO:** O presente Termo Aditivo tem como finalidade prorrogar o prazo de vigência do Contrato 045/2020/SECEL, por mais 12 (doze) meses, com fulcro no Art. 57, inciso II, da Lei 8.666/1993.**DAS ALTERAÇÕES:** Alterar a Cláusula Quarta, item 4.1, fica prorrogada a vigência do presente Contrato por 12 (doze) meses, com início na data de **14/05/2021** e término em **13/05/2022**.**DOTAÇÃO ORÇAMENTÁRIA:** U.O. 23101; Programa 036; P.A.O.E. 2005; Natureza de Despesa 33.90.39; Subelemento 37.002; Fonte 196.**DATA DE ASSINATURA:** 13/05/2021.**PORTARIA Nº 067/SECEL/2021.**

O SECRETÁRIO DE ESTADO DE CULTURA, ESPORTE E LAZER - SECEL/MT, no uso de suas atribuições legais, e considerando o disposto na Lei nº 7.554 de 10 de dezembro de 2001, alterada pela Lei nº 9.214 de 23 de setembro de 2009, 10.177/2004 e na Lei nº 7.461/2001 alterada pela Lei 10.052/2014.

RESOLVE:

Art. 1º - Homologar a AVALIAÇÃO ANUAL DE DESEMPENHO da servidora da Secretaria de Estado de Cultura, Esporte e Lazer - SECEL/MT, referente aos Exercícios abaixo, nos termos do Decreto nº 3.006 de 05 de maio de 2004, REPUBLICA PORTARIA PARA FINS DE REGULARIZAÇÃO DO PERÍODO DE INTERSTÍCIO DAS AVALIAÇÕES ANUAIS DE DESEMPENHO.

ANALISTA ADMINISTRATIVO				
MATRÍCULA	NOME DO SERVIDOR	EXERCÍCIOS	PERÍODOS	NOTA
127486	Edimeire Rodrigues Silva	2017/2018	27/12/2017 a 26/12/2018	9,85
127486	Edimeire Rodrigues Silva	2018/2019	27/12/2018 a 26/12/2019	9,91
127486	Edimeire Rodrigues Silva	2019/2020	27/12/2019 a 26/12/2020	9,82

Art. 2º - Revogar a PORTARIA Nº 027/SECEL/2021, publicada no DOE: nº 27.941 de 19/02/2021, pag. nº 34.

Registrada, Publicada, Cumpra-se.

Cuiabá, 14 de Maio de 2021.

ALBERTO MACHADO

Secretário de Estado de Cultura, Esporte e Lazer - SECEL/MT
(original assinado).

PORTARIA Nº 66/2021/GAB/SECEL

Disponibilizar o Manual Técnico de Processos e Procedimentos em endereço eletrônico.

O SECRETÁRIO DE ESTADO DE CULTURA, ESPORTE E LAZER, no uso de suas atribuições legais que lhe são conferidas nos incisos I e II do artigo 71 da Constituição Estadual, e

Considerando os dispositivos da Lei Federal nº 12.527, de 18 de novembro de 2012, que dispõe sobre os procedimentos a serem observados pela União, Estados, Distrito Federal e Municípios, com o fim de garantir o acesso a informações.

Considerando o Decreto nº 1.375, de 07 de março de 2018, que institui os Manuais Técnicos de Processos e Procedimentos do Poder Executivo do Estado de Mato Grosso e dá outras providências.

Considerando que os Manuais Técnicos de Processos e Procedimentos deverão estar disponíveis no endereço eletrônico oficial dos órgãos e entidades e/ou no endereço eletrônico oficial do Estado.

RESOLVE:

"Art. 1º Fica instituído o Manual Técnico de Processos e Procedimentos da Secretaria de Estado de Cultura, Esporte e Lazer, e este está disponível no endereço eletrônico oficial cito <http://www.cultura.mt.gov.br/> e/ou no endereço eletrônico oficial do Estado cito http://egprocessos.seplag.mt.gov.br/escritorio/homepage/processos_do_estado .

Cuiabá/MT, 14 de maio de 2021.

Registrada, publicada, cumpra-se.

ALBERTO MACHADO

Secretário de Estado de Cultura, Esporte e Lazer - SECEL-MT

JANDEIVID LOURENÇO MOURA

Secretário Adjunto de Cultura

JEFFERSON CARVALHO NEVES

Secretário Adjunto de Esporte e Lazer

SES**SECRETARIA DE ESTADO DE SAÚDE****DISPENSA DE LICITAÇÃO Nº 070/2021**

RECONHEÇO a contratação de serviços por meio de Dispensa de Licitação, considerando a orientação exposta no Parecer Jurídico nº 1.081/SGAC/PGE/2021 às fls. 410/439, fundamentado no Artigo 4º da Lei 13.979/2020 e Decreto Estadual nº. 407/2020, bem como, os documentos acostados aos autos.

PROCESSO: 158672/2021

OBJETO: "Contratação emergencial de Pessoa Jurídica para Prestação de Serviços de Gerenciamento Técnico, administrativo, fornecimento de recursos humanos, recursos materiais, medicamentos, insumos farmacêuticos, incluindo fornecimento de equipamentos de UTI e prestação de Serviços Médicos de Nefrologia com fornecimento de equipamentos e insumos para essa demanda e outros necessários para o funcionamento de 10 (dez) leitos tipo Adulto de (UTI) Unidade de Terapia Intensiva COVID-19, no âmbito do Hospital Regional de Sinop".

VALOR TOTAL: R\$ 6.750.000,00 (Seis milhões, setecentos e cinquenta mil reais).

DESPESA: 33.90.39

FONTE: 134/312

Ratifico a dispensa de licitação em consonância com a JUSTIFICATIVA apresentada, nos termos do Artigo 4º da Lei 13.979/2020 e Decreto Estadual nº. 407/2020.

Cuiabá-MT, 14 de maio de 2021.

GILBERTO GOMES DE FIGUEIREDO

Secretário de Estado de Saúde / SES-MT
Original assinado nos autos

DISPENSA DE LICITAÇÃO Nº 074/2021

RECONHEÇO a aquisição por meio de Dispensa de Licitação, considerando a orientação exposta no Manifestação do Jurídico nº 746/SGAC/PGE/2021, às fls. 513/532, fundamentado no Artigo 24, Inciso IV, da Lei 8.666/93 e alterações posteriores, bem como, os documentos acostados aos autos.

PROCESSO: 404828/2020.

OBJETO: Aquisição de medicamento com a finalidade de atender a demanda judicial para paciente inicial e de continuidade, da Assistência Farmacêutica de Mato Grosso, vinculado à Secretaria de Estado de Saúde de Mato Grosso.

VALOR TOTAL: R\$ 106.282,72

DESPESA: 33.90.32

FONTE: 134

Ratifico a dispensa de licitação em consonância com a JUSTIFICATIVA apresentada, nos termos do art. 24, inciso II, da Lei 8.666/93 e alterações posteriores.

Cuiabá-MT, 14 de maio de 2021.

GILBERTO GOMES DE FIGUEIREDO

Secretário de Estado de Saúde / SES-MT
Original assinado nos autos

DISPENSA DE LICITAÇÃO Nº 037/2021

RECONHEÇO a aquisição por meio de Dispensa de Licitação, considerando a orientação exposta no Parecer Jurídico nº 895/SGAC/PGE/2021, às fls. 362/394, fundamentado no Artigo 24, Inciso IV, da Lei 8.666/93 e alterações posteriores, bem como, os documentos acostados aos autos.

PROCESSO: 112323/2021.

OBJETO: "Locação de 01 (um) equipamento de Tomografia Computadorizada com 16 Canais, conforme especificações, detalhamentos e condições constantes a seguir".

VALOR TOTAL: R\$ 359.340,00

DESPESA: 33.90.39

FONTE: 134/112/314/312

Ratifico a dispensa de licitação em consonância com a JUSTIFICATIVA apresentada, nos termos do art. 24, inciso II, da Lei 8.666/93 e alterações posteriores.

Cuiabá-MT, 14 de maio de 2021.

GILBERTO GOMES DE FIGUEIREDO
Secretário de Estado de Saúde / SES-MT
Original assinado nos autos

PORTARIA Nº 036/2021/CCAD/CADSS/SGP

O SECRETÁRIO DE ESTADO DE SAÚDE, no uso de suas atribuições legais, e

CONSIDERANDO o disposto na Lei Complementar nº 441, de 24 de outubro de 2011, e no Decreto nº 3006, de 05 de maio de 2004.

RESOLVE:

Art. 1º Homologar as Avaliações de Desempenho do (s) Servidor (es) da Secretaria de Estado de Saúde, conforme planilha anexa a esta portaria, nos termos do Art. 9º do Decreto nº 3.006, de 05 de maio de 2004, para fins de regularização.

PROFISSIONAL APOIO EM SERVIÇOS DE SAÚDE DO SUS			
Matrícula/ Vínculo	Nome	Ano	Média
103785/1	JULIETA FILISMINA DO NASCIMENTO	2020	9,23
PROFISSIONAL TÉCNICO DE NÍVEL MÉDIO EM SERVIÇOS DE SAÚDE DO SUS			
Matrícula/ Vínculo	Nome	Ano	Média
106806/1	JAIR PEREIRA PAIM	2020	10
106869/1	MARIO SALES DA CRUZ	2020	9,97
106849/1	SUSAN ALINE CAMBUI TAQUES	2020	9,64
58325/1	WANDERLINO DE ARRUDA	2020	9,98
PROFISSIONAL TÉCNICO DE NÍVEL SUPERIOR EM SERVIÇOS DE SAÚDE DO SUS			
Matrícula/ Vínculo	Nome	Ano	Média
48626/3	GISELENE CRISTINA GAIVA CORREA DE CAMPOS	2020	9,98
106855/1	LAUREN CRISTIANE LEITE OCAMPOS	2020	9,66
61881/9	LEILA DE MORAES LOURENCO	2020	9,85
80652/2	LUCINEIA SOARES DA SILVA	2020	12-A
69162/4	MARA SIMONE DE QUADROS LOPES	2020	9,85
106833/1	NEILZE ANTUNES OLIVEIRA	2020	9,6
86241/1	SERGIO LUIS SILVA BRITO	2020	12-A
106800/1	SIMONE DANIELLE ARCE VERA	2020	12-A
104451/1	VERA MILEIDE TRIVELLATO GRASSI	2020	12-A

Art. 2º Esta portaria entra em vigor na data de sua publicação

Registrada. Publicada. Cumpra-se.

Cuiabá-MT, 13 de maio de 2021.

Gilberto Gomes de Figueiredo
Secretário de Estado de Saúde
(Original assinado)

PORTARIA Nº 037/2021/CCAD/CADSS/SGP

O SECRETÁRIO DE ESTADO DE SAÚDE, no uso de suas atribuições legais, e

CONSIDERANDO o disposto na Lei Complementar nº 441, de 24 de outubro de 2011, e no Decreto nº 3006, de 05 de maio de 2004.

RESOLVE:

Art. 1º Homologar as Avaliações de Desempenho do (s) Servidor (es) da Secretaria de Estado de Saúde, conforme planilha anexa a esta portaria, nos termos do Art. 9º do Decreto nº 3.006, de 05 de maio de 2004.

PROFISSIONAL APOIO EM SERVIÇOS DE SAÚDE DO SUS			
Matrícula/ Vínculo	Nome	Ano	Média
101106/1	MARIA APARECIDA DO CARMO VILANOVA	2020	9,96
73805/4	NEIDES APARECIDA DE SOUZA	2020	10
117994/1	PEDRO DE OLIVEIRA	2020	10
90097/1	SONIA MARIA CARDOSO DE SOUZA	2020	9,4
95246/1	VERA LUCIA SILVEIRA	2020	12A
PROFISSIONAL TÉCNICO DE NÍVEL MÉDIO EM SERVIÇOS DE SAÚDE DO SUS			
Matrícula/ Vínculo	Nome	Ano	Média
95306/2	ALECI ALVES PEREIRA	2020	12A
117053/1	ALEX DE AZEVEDO	2020	10
95520/1	ARISTEU APARECIDO DOS SANTOS	2020	10
95518/1	AUGUSTA LUIZA DA SILVA PAESANO	2020	9,71
107282/1	BARSANULFO BENICIO DE PAULA	2020	9,63
94456/1	CARMELITA MACIEL DE CAMPOS ARRUDA	2020	9,69
50562/3	CATARINO FELIX DE OLIVEIRA	2020	9,81
57369/1	CLEUDE BORGES DA COSTA	2020	10
69621/3	DANIELLE SILVA DE MORAES ALMEIDA	2020	9,96
95172/1	ELNISIA MARIA SABINO	2020	9,43

118343/1	ERLITA INEZ DE LEMES	2020	9,75
95475/1	FERNANDA APARECIDA NEVES DA S SOUZA	2020	12A
118348/1	GREICE DE AMORIM BENEVIDES TEOTONIO	2020	9,83
118385/1	HELTON RIDLEY DE FREITAS	2020	9,9
118510/1	JUAREZ CAMPOS RODRIGUES	2020	9,63
95107/1	LUCIANA DE FATIMA DA SILVA	2020	9,75
101179/2	LUCIANO CABRAL DOS SANTOS	2020	9,64
94506/1	LUCILENE FELIX TOLEDO	2020	10
118511/1	MARIA LUIZA CORTEZ GADOTTI	2020	10
94011/2	MARTA APARECIDA EUZEBIO	2020	12A
120075/1	MARTA DOS SANTOS MIRANDA DE ARAUJO	2020	9,94
95103/1	ROSELI SOUZA MELO FERNANDES	2020	9,99
90129/1	SEBASTIANA SANTOS DE SOUSA LIMA	2017	9,23
118379/1	SONIA CRISTINA DE OLIVEIRA	2020	9,76
95233/1	TERESA DOS REIS SILVA	2020	12A

PROFISSIONAL TÉCNICO DE NÍVEL SUPERIOR EM SERVIÇOS DE SAÚDE DO SUS

Matrícula/ Vínculo	Nome	Ano	Média
96172/1	ANGELA MARIA SCHWENCK DOS SANTOS	2020	12A
101707/1	CASSANDRA ELIZA COSTA NASCIMENTO	2020	9,99
85473/7	CLATIONE ALMEIDA DE MAGALHAES	2020	12A
95748/1	JOSE VALTER BRAGA	2020	12A
115838/2	KELLY CRISTINA DE SOUZA ROSA	2020	12A
95628/1	LEOLINO ARAUJO NETO	2020	12A
33158/3	MANOEL LOUREIRO NETO	2020	10
59385/2	MARA REGINA VASCONCELOS DOS SANTOS	2020	12A
98971/1	MARIA APARECIDA RIBEIRO BUSTAMANTE	2020	12A

60284/7	MARIA MARTA LINO DE OLIVEIRA SILVA	2020	9,71
95601/1	SAMMY APARECIDA DE SOUZA AMORIM	2020	9,74
35345/2	SONIA REGINA NASCIMENTO DE OLIVEIRA	2020	12A

Art. 2º Esta portaria entra em vigor na data de sua publicação

Registrada. Publicada. Cumpra-se.

Cuiabá-MT, 13 de maio de 2021.

Gilberto Gomes de Figueiredo
Secretário de Estado de Saúde
(Original assinado)

PORTARIA Nº 251/2021/GBSES

O SECRETÁRIO DE ESTADO DE SAÚDE, no uso de suas atribuições legais que lhe confere o artigo 71, da Constituição Estadual de Mato Grosso; e

CONSIDERANDO as disposições do Decreto Nº 456, de 24 de março de 2016, que "dispõe sobre o sistema de transferência de Recursos Financeiros do Fundo Estadual de Saúde aos Fundos Municipais de Saúde e dá outras providências";

CONSIDERANDO a Portaria GM/MS n.º 1.010 de 21/05/2012 que define em seu Art. 40 sobre as despesas de custeio compartilhadas de forma tripartite (União, Estados e Municípios);

CONSIDERANDO a Portaria GM/MS n.º 1.473 de 18/07/2012 que altera a Portaria nº 1.010/GM/MS, de 21 de maio de 2012, que redefine as diretrizes para a implantação do Serviço de Atendimento Móvel de Urgência (SAMU 192) e sua Central de Regulação das Urgências, componente da Rede de Atenção às Urgências;

RESOLVE:

Art. 1º Ordenar o repasse financeiro do cofinanciamento estadual do **SERVIÇO DE ATENDIMENTO MÓVEL - SAMU** nos municípios, no âmbito do Sistema Único de Saúde do Estado de Mato Grosso, referente à competência **ABRIL/2021**, no valor de R\$ **332.330,37 (Trezentos e trinta e dois mil trezentos e trinta e sete centavos)** bem como sua aplicação financeira nos fins a que se destina, conforme Anexo único.

Art. 2º As despesas decorrentes deste incentivo correrão por conta dos recursos financeiros e da dotação orçamentária a seguir especificada:

Função: 10 - Saúde
Unidade Orçamentária: 21.601 - Fundo Estadual de Saúde
Fonte de Recursos: 192/196

Art. 3º Esta Portaria entra em vigor na data de sua publicação.

**REGISTRADA,
PUBLICADA,
CUMpra-SE.**

Cuiabá-MT, 13 de maio de 2021.

GILBERTO GOMES DE FIGUEIREDO
Secretário de Estado de Saúde

ANEXO ÚNICO

PLANILHA DE CUSTEIO DO SAMU 192 - SUS DOS MUNICÍPIOS HABILITADOS E QUALIFICADOS								
REGIÃO	MUNICÍPIO	USB	USA	C.R.U	VALOR	MAIS 30 % AMAZÔNIA LEGAL	VALOR MÊS	
SUL Port.2.040/GM - 05.07.18	RONDONOPOLIS - PORT. 559/GM - 19.03-2009	-	-	1	36.223,25	10.866,97	47.090,22	
		-	1	-	24.110,50	7.233,15	31.343,65	
		3	-	-	32.878,50	9.863,55	42.742,05	
	SUB TOTAL		3	1	1	93.212,25	27.963,67	121.175,92
	CAMPO VERDE - PORT. 309/ GM - 25.02.2011	1	-	-	10.959,50	3.287,85	14.247,35	
		SUB. TOTAL		1	-	-	10.959,50	3.287,85
	JACIARA 0- PORT. 2750/GM - 05 .12.2012 (DEMAIS)	1	-	-	10.959,50	3.287,85	14.247,35	
		SUB. TOTAL		1	-	-	10.959,50	3.287,85
PRIMAVERA DO LESTE - PORT.763/GM - 13.04.2011	1	-	-	10.959,50	3.287,85	14.247,35		
	-	1	-	24.110,50	7.233,15	31.343,65		
SUB. TOTAL		1	1	-	35.070,00	10.521,00	45.591,00	
SUBTOTAL - SUL		6	2	1	150.201,25	45.060,37	195.261,62	
MÉDIO NORTE	TANGARA DA SERRA - PORT. 2700/GM - 29.11.2012	-	-	1	21.000,00	6.300,00	27.300,00	
		-	1	-	19.250,00	5.775,00	25.025,00	
		2	-	-	13.125,00	3.937,50	17.062,50	
	SUB. TOTAL		3	-	1	53.375,00	16.012,50	69.387,50
	CAMPO NOVO DO PARECIS -PORT 1532/GM 24.07.2013	1	-	-	6.562,50	1.968,75	8.531,25	
SUB. TOTAL		1	-	-	6.562,50	1.968,75	8.531,25	
SUBOTAL MÉDIO NORTE		4	1	1	59.937,50	17.981,25	77.918,75	
NOROESTE- Port . 3.161/GM-2812/2012	JUINA	1	-	-	6.562,50	1.968,75	8.531,25	
		-	1	-	19.250,00	5.775,00	25.025,00	
	SUB. TOTAL		1	1	-	25.812,50	7.743,75	33.556,25
	COLNIZA	1	-	-	6.562,50	1.968,75	8.531,25	
		SUB. TOTAL		1	-	-	6.562,50	1.968,75
	COTRIGUAÇÚ	1	-	-	6.562,50	1.968,75	8.531,25	
		SUB. TOTAL		1	-	-	6.562,50	1.968,75
	BRASNORTE	1	-	-	6.562,50	1.968,75	8.531,25	
SUB. TOTAL		1	-	-	6.562,50	1.968,75	8.531,25	
SUBTOTAL NOROESTE		4	1	-	45.500,00	13.650,00	59.150,00	
TOTAL		14	4	2	255.638,75	76691,62	332.330,37	

PORTARIA Nº 252/2021/GBSES

O SECRETÁRIO DE ESTADO DE SAÚDE, no uso de suas atribuições legais que lhe confere o artigo 71, da Constituição Estadual, e;

CONSIDERANDO as disposições do Decreto nº 456, de 24 de março de 2016, que "dispõe sobre o Sistema de Transferência de Recursos Financeiros do Fundo Estadual de Saúde aos Fundos Municipais de Saúde e dá outras providências" e a Portaria n.º 020/2018/GBSES, que "institui critérios de cofinanciamento estadual não obrigatório para custeio mensal de leitos em Unidade de Terapia Intensiva - UTI - Adulto, Pediátrica, Neonatal e Unidade de Cuidado Intermediário Neonatal-UCIN, credenciada/habilitada e/ou em processo de credenciamento/habilitação junto ao Sistema Único de Saúde (SUS) com o objetivo de melhoria de acesso para atendimento ao usuário do SUS no território do Estado de Mato Grosso";

CONSIDERANDO a Portaria nº 190/2021/GBSES que prorroga a vigência da Portaria nº 020/2018/GBSES até 31/12/2021;

RESOLVE:

Art. 1º Ordenar o pagamento do cofinanciamento estadual não obrigatório para custeio mensal de leitos em Unidade de Terapia Intensiva - UTI - Adulto, Pediátrica, Neonatal e Unidade de Cuidado Intermediário Neonatal-UCIN credenciada/habilitada e/ou em processo de credenciamento/habilitação junto ao Sistema Único de Saúde (SUS), referente à competência **FEVEREIRO/2021, para o município de Várzea Grande** que apresentou documentação conforme solicitado pela Secretaria de Estado de Saúde, totalizando o valor de **R\$ 434.824,42** (quatrocentos e trinta e quatro mil oitocentos e vinte e quatro reais e vinte e dois centavos), conforme Anexo Único, e a aplicação dos valores ao fim que se destinam tem o objetivo de melhorar o acesso para atendimento ao usuário do SUS no território do Estado de Mato Grosso.

Art. 2º As despesas decorrentes deste incentivo correrão por conta dos recursos financeiros e da dotação orçamentária a seguir especificada:

Unidade Orçamentária: 21.601 - Fundo Estadual de Saúde

Programa: 526 - Mato Grosso Mais Saúde

Função: 10 - Saúde

Subfunção: 302 - Assistência Ambulatorial e Hospital

Fonte de Recursos: 134

Natureza de Despesas: 3.3.41.41.010.

Ação: 2451 - Atenção Ambulatorial e Hospitalar complementar do SUS

Subação: 2 - Cofinanciamento de Leitos Complementares e Serviços

Cardiologia do SUS em Mato Grosso

Art. 3º Esta Portaria entra em vigor na data de sua publicação, revogando-se as disposições em contrário.

Registrada, Publicada, CUMPRASE.

Cuiabá-MT, 14 de maio de 2021.

GILBERTO GOMES DE FIGUEIREDO
Secretário de Estado de Saúde

ANEXO ÚNICO

MICRORREGIÃO	MUNICÍPIO	UNIDADE/ESTABELECIMENTO	TOTAL
BAIXADA CUIABANA	Várzea Grande	Hospital e Pronto Socorro Municipal de Várzea Grande	R\$ 434.824,42
BAIXADA CUIABANA TOTAL			R\$ 434.824,42

PORTARIA Nº 253/2021/GBSES

O SECRETÁRIO DE ESTADO DE SAÚDE, no uso de suas atribuições legais que lhe confere o artigo 71 da Constituição Estadual, **RESOLVE:**

Art. 1º. **REVOGAR** na íntegra a Portaria Nº 219/2021/GBSES publicada no Diário Oficial Nº 27.989 de 30 de abril de 2021, pág. 40, "que resolve **ORDENAR**, o repasse financeiro e autorizar a aplicação dos valores para os efeitos financeiros a que se destinam, em atendimento ao Financiamento Estadual para o Fundo Municipal de Saúde de Cuiabá para Incremento ao Custeio dos Serviços de Assistência Hospitalar e Ambulatorial para Cumprimento de Metas, em parcela única no valor total de R\$ 10.194.206,38 (Dez milhões, cento e noventa quatro mil, duzentos e seis reais e trinta e oito centavos)".

Art. 2º Esta Portaria entra em vigor na data de sua publicação.

**REGISTRADA,
PUBLICADA,
CUMpra-SE.**

Cuiabá-MT, 14 de maio de 2021.

GILBERTO GOMES DE FIGUEIREDO
Secretário de Estado de Saúde

ADMINISTRAÇÃO INDIRETA

FAPEMAT

FUNDAÇÃO DE AMPARO À PESQUISA

EXTRATO DE TERMO DE CONCESSÃO E AUXÍLIO À PROJETO DE PESQUISA - EDITAL 001/2019 - PROGRAMA CENTELHA - PROCESSO Nº 467546/2020.

Espécie: Termo de Concessão firmado entre a FAPEMAT e INOVATEC SOLUTION LTDA - Contratada. **Objeto:** Auxílio financeiro para a execução do projeto: "Criar um ar condicionado sustentável com umidificador de ar integrado". **Valor:** R\$ 60.000,00 (sessenta mil reais). **Dotação Orçamentária:** 2597.9900.3390.2000/4490.2000. **Fonte:** 192 e 193. **Data de assinatura:** 14/05/2021. **Duração:** 12 (doze) meses. **Assinam:** Marcos de Sá Fernandes da Silva - Presidente da FAPEMAT, Kelvin José Lino Bernardino - Sócio Administrador e Weily Toro Machado - Coordenador do Projeto.

EXTRATO DE TERMO DE CONCESSÃO E AUXÍLIO À PROJETO DE PESQUISA - EDITAL 001/2019 - PROGRAMA CENTELHA - PROCESSO Nº 18239/2021.

Espécie: Termo de Concessão firmado entre a FAPEMAT e L. V. DE OLIVEIRA LTDA - Contratada. **Objeto:** Auxílio financeiro para a execução do projeto: "Escola de Mulheres Empreendedoras - Tecnologias Digitais Móveis". **Valor:** R\$ 40.000,00 (quarenta mil reais). **Dotação Orçamentária:** 2597.9900.3390.2000/4490.2000. **Fonte:** 192 e 193. **Data de assinatura:** 14/05/2021. **Duração:** 12 (doze) meses. **Assinam:** Marcos de Sá Fernandes da Silva - Presidente da FAPEMAT, Lilian Vieira de Oliveira - Sócia Administradora e Coordenadora do Projeto.

EXTRATO DE TERMO DE CONCESSÃO E AUXÍLIO À PROJETO DE PESQUISA - EDITAL 001/2019 - PROGRAMA CENTELHA - PROCESSO Nº 467589/2020.

Espécie: Termo de Concessão firmado entre a FAPEMAT e MASCARO TECNOLOGIA E SISTEMAS EIRELI - Contratada. **Objeto:** Auxílio financeiro para a execução do projeto: "Software para Gestão Inteligente e Sustentável da Cadeia do Algodão". **Valor:** R\$ 58.000,00 (cinquenta e oito mil reais). **Dotação Orçamentária:** 2597.9900.3390.2000/4490.2000. **Fonte:** 192 e 193. **Data de assinatura:** 14/05/2021. **Duração:** 12 (doze) meses. **Assinam:** Marcos de Sá Fernandes da Silva - Presidente da FAPEMAT, João Francisco Mascaro - Proprietário e Coordenador do Projeto.

EXTRATO DE TERMO DE CONCESSÃO E AUXÍLIO À PROJETO DE PESQUISA - EDITAL 001/2019 - PROGRAMA CENTELHA - PROCESSO Nº 18262/2021.

Espécie: Termo de Concessão firmado entre a FAPEMAT e SBS TECNOLOGIA E SERVIÇOS DE INFORMÁTICA LTDA - Contratada. **Objeto:** Auxílio financeiro para a execução do projeto: "Classificação de grãos de soja e milho por inteligência artificial". **Valor:** R\$ 42.319,00

(quarenta e dois mil e trezentos e dezenove reais). **Dotação Orçamentária:** 2597.9900.3390.2000/4490.2000. **Fonte:** 192 e 193. **Data de assinatura:** 14/05/2021. **Duração:** 12 (doze) meses. **Assinam:** Marcos de Sá Fernandes da Silva - Presidente da FAPEMAT, Adelino Brites - Sócio Administrador e Ivo Sérgio Guimarães Brites - Coordenador do Projeto.

EXTRATO DE TERMO DE CONCESSÃO E AUXÍLIO À PROJETO DE PESQUISA - EDITAL 001/2019 - PROGRAMA CENTELHA - PROCESSO Nº 18262/2021.

Espécie: Termo de Concessão firmado entre a FAPEMAT e XEPPA.COM SERVIÇOS DE INFORMAÇÕES ONLINE LTDA - Contratada. **Objeto:** Auxílio financeiro para a execução do projeto: "Xeppa Refeições Compartilhadas". **Valor:** R\$ 41.005,00 (quarenta e um mil e cinco reais). **Dotação Orçamentária:** 2597.9900.3390.2000/4490.2000. **Fonte:** 192 e 193. **Data de assinatura:** 14/05/2021. **Duração:** 12 (doze) meses. **Assinam:** Marcos de Sá Fernandes da Silva - Presidente da FAPEMAT, Mackenzie Eterno Nascimento Silva - Sócio Administrador e Coordenador do Projeto.

EXTRATO DE TERMO DE CONCESSÃO E AUXÍLIO À PROJETO DE PESQUISA - EDITAL 001/2019 - PROGRAMA CENTELHA - PROCESSO Nº 140773/2021.

Espécie: Termo de Concessão firmado entre a FAPEMAT e GENNTE BRASIL TECNOLOGIA LTDA - Contratada. **Objeto:** Auxílio financeiro para a execução do projeto: "Conectar o cliente com a profissional diarista". **Valor:** R\$ 60.000,00 (sessenta mil reais). **Dotação Orçamentária:** 2597.9900.3390.2000/4490.2000. **Fonte:** 192 e 193. **Data de assinatura:** 14/05/2021. **Duração:** 12 (doze) meses. **Assinam:** Marcos de Sá Fernandes da Silva - Presidente da FAPEMAT, Bruno da Cruz Gomes da Silva - Sócio Administrador e Coordenador do Projeto.

JUICEMAT

JUNTA COMERCIAL

EXTRATO TERMO DE COOPERAÇÃO Nº 0223/2021

PARTÍCIPIES: Junta Comercial do Estado de Mato Grosso e Prefeitura Municipal de Matupá - MT.

OBJETO: O presente Termo de Cooperação tem por objeto a cooperação mútua, entre os partícipes de forma a possibilitar o Cooperado a acessar a Base de Dados do Cadastro Estadual de Empresas Mercantis, organizado, mantido e atualizado pela JUCEMAT, com o fim exclusivamente relacionado às atividades de Cadastramento, Fiscalização e Emissão de Alvara de Funcionamento.

VIGENCIA: O prazo de vigência do presente Termo de Cooperação será de 60 (sessenta) meses a contar da data de publicação.

DATA DE ASSINATURA: 14 de Maio de 2021

PROCESSO: 194846/2021.

ASSINAM: Manoel Lourenco de Amorim Silva - Junta Comercial do Estado de Mato Grosso e do outro lado Fernando Zafonato - Prefeitura Municipal de Matupá - MT.

PORTARIA Nº 022/2021/JUCEMAT

Dispõe sobre nomeações de Fiscais de Contratos no âmbito da Junta Comercial do Estado de Mato Grosso.

A Presidente da Junta Comercial do Estado de Mato Grosso - JUCEMAT, no uso de suas atribuições legais, com fulcro no Art. 25 XVII do Decreto Federal nº 1.800/96, c/c art.34, XVIII do Decreto Estadual nº 2.060/2013. Em observância ao que dispõe o Art. 58, III, c/c Art. 67, da lei nº 8.666, de 21.06.93, que institui normas para licitações e contratos da Administração Pública.

Resolve:

Art. 1º Designar os (as) servidores (as) abaixo identificados para atuar na qualidade de FISCAL E SUBSTITUTO do Termo de Cooperação relacionado.

TERMO DE COOPERAÇÃO	COOPERADO	FISCAL	SUBSTITUTO
02236/2021	Prefeitura Municipal de Matupá-MT	Alexandre Augusto Alves Lacerda - Matrícula 213275	Rafael Vitaliano Ferreira Coelho - Matrícula 225440

Art. 2º Esta portaria entra em vigor na data de sua publicação.

Cuiabá - 17 de Maio de 2021.

Manoel Lourenco de Amorim Silva
Presidente da Junta Comercial do Estado de Mato Grosso

MT SAÚDE

INSTITUTO MATO GROSSO SAÚDE

EXTRATO DO 4º TERMO ADITIVO AO CONTRATO Nº 001/2018/MTS

DA ESPÉCIE: Contrato nº 001/2018/MTS que entre si celebram o ESTADO DE MATO GROSSO por intermédio do INSTITUTO DE ASSISTÊNCIA À SAÚDE DOS SERVIDORES DO ESTADO - MATO GROSSO SAÚDE e a Pessoa Jurídica de Direito Privado DSS SERVIÇOS DE TECNOLOGIA DA INFORMAÇÃO LTDA, CNPJ 03.627.226/0001-05.

DO OBJETO: O presente termo tem por objeto prorrogar o prazo de vigência do contrato original, por mais 12 (doze) meses, contados a partir de 17/05/2021 a 16/05/2021.

DO FUNDAMENTO: Fundamenta-se o presente contrato no art. 57, inciso II, da Lei n. 8.666/93 e suas alterações.

DO VALOR: 183.871,20 (cento e oitenta e três reais, oitocentos e setenta e um reais e vinte centavos).

DA EFICÁCIA: Para a eficácia deste contrato, o CONTRATANTE, após a assinatura das partes, providenciará a publicação de ser extrato na Imprensa Oficial, conforme dispõe o parágrafo único do art. 61 da Lei n. 8.666/93.

ASSINAM: MISMA THALITA DOS ANJOS COUTINHO/Presidente do Instituto de Assistência à Saúde dos Servidores do Estado - Mato Grosso Saúde/CONTRATANTE - DSS SERVIÇOS DE TECNOLOGIA DA INFORMAÇÃO LTDA. /CONTRATADA.

INDEA

INSTITUTO DE DEFESA AGROPECUÁRIA

**AVISO DE DISPENSA DE LICITAÇÃO N. 013/2021
PROCESSO ADM. Nº 53254/2021**

A Comissão Permanente de Licitação - CPL, instituída pela Portaria nº 026/2021/INDEA, publicada em 08/02/2021, torna público para conhecimento dos interessados, a DISPENSA DE LICITAÇÃO, com fundamento no art. 24, inc. X da Lei 8.666/93, em favor de **HOTEL POLLES EIRELLI**, pessoa jurídica, inscrito no CNPJ nº 02.759.135/0001-60, para locação de imóvel para instalação e funcionamento do INDEA/MT, no município de Colniza-MT.

Cuiabá-MT, 07 de maio de 2021.

PLINIO PELLEZ JUNIOR
Presidente da CPL

**RATIFICAÇÃO DA DISPENSA DE LICITAÇÃO N. 013/2021
PROCESSO ADM. Nº 53254/2021**

Considerando estarem presentes os pressupostos administrativos da legislação que regem a matéria, conforme os termos do Parecer Jurídico nº 054/UNIDADE JURÍDICA/2021, RATIFICO a DISPENSA DE LICITAÇÃO com fundamento no art. 24, inc. X da Lei 8.666/93, e AUTORIZO a contratação em favor de **HOTEL POLLES EIRELLI**, pessoa jurídica, inscrito no CNPJ nº 02.759.135/0001-60, para locação de imóvel para instalação e funcionamento do INDEA/MT, no município de Colniza-MT.

E, para a eficácia dos atos, DETERMINO que a presente ratificação seja publicada no Diário Oficial do Estado de Mato Grosso, conforme prevê o art. 26, caput, da Lei nº 8.666/93.

Cuiabá-MT, 12 de maio de 2021.

EMANUELE GONÇALINA DE ALMEIDA
Presidente do INDEA - MT

**EXTRATO DO TERMO DE COOPERAÇÃO TÉCNICA Nº 07/2021/INDEA/
MT
PROCESSO Nº 149672/2021**

Extrato do Termo de Cooperação Técnica nº 07/2021/INDEA-MT, tendo como objeto a cessão do servidor **José Bernardo dos Santos**, para atender as necessidades do INDEA na **ULE de Curvelândia**, no município de **Curvelândia/MT**.

COOPERADO: PREFEITURA MUNICIPAL DE CURVELÂNDIA/MT.

COOPERANTE: INSTITUTO DE DEFESA AGROPECUÁRIO DO ESTADO DE MATO GROSSO - INDEA/MT.

ÔNUS: O ônus da remuneração do servidor será suportado pelo órgão cooperado (Prefeitura Municipal de Curvelândia/MT).

PRAZO: A partir de 17/03/2021 a 16/03/2022.

ASSINAM: Pelo INDEA, a Presidente senhora Emanuele Gonçalves de Almeida e pela Prefeitura o Prefeito senhor Jadilson Alves de Souza.

Cuiabá-MT, 14 de maio de 2021.

DETRAN/MT

DEPARTAMENTO ESTADUAL DE TRÂNSITO

PORTARIA Nº 296/2021/GP/DETRAN/MT

O **PRESIDENTE DO DEPARTAMENTO ESTADUAL DE TRÂNSITO DO ESTADO DE MATO GROSSO**, no uso de suas atribuições legais e nos termos do artigo 75, §1º da Lei Complementar nº 207, de 29 de dezembro de 2004, do artigo 4º da Lei 7.692, de 1º de julho de 2002; **RESOLVE:**

Art. 1º Prorrogar por mais 60 (sessenta) dias o prazo para conclusão dos trabalhos da Comissão de Processo Administrativo Disciplinar 014/2019 constituída pela Portaria nº 812/2019/GP/DETRAN, publicada no Diário Oficial do Estado de Mato Grosso em 08 de novembro de 2019;

Art. 2º Esta Portaria entrará em vigor na data de sua publicação, produzindo efeitos a partir de 17/05/2021.

Registre-se, publique-se e CUMPRA-SE.

Cuiabá-MT, 14 de maio de 2021.

GUSTAVO REIS LOBO DE VASCONCELOS
Presidente do DETRAN/MT
Original Assinado*

PORTARIA Nº 297/2021/GP/DETRAN/MT

O **PRESIDENTE DO DEPARTAMENTO ESTADUAL DE TRÂNSITO DO ESTADO DE MATO GROSSO**, no uso de suas atribuições legais e nos termos do artigo 75, §1º da Lei Complementar nº 207, de 29 de dezembro de 2004, e artigo 4º da Lei 7.692, de 1º de julho de 2002; **RESOLVE:**

Art. 1º Prorrogar por mais 60 (sessenta) dias o prazo para conclusão dos trabalhos da Comissão de Processo Administrativo Disciplinar constituída pela **Portaria nº 810/2019/GP/DETRAN/MT**, publicada no Diário Oficial do Estado de Mato Grosso em 08 de novembro de 2019;

Art. 2º Esta Portaria entrará em vigor na data de sua publicação, produzindo efeitos a partir de 23/05/2021.

Registre-se, publique-se e CUMPRA-SE.

Cuiabá-MT, 14 de maio de 2021.

GUSTAVO REIS LOBO DE VASCONCELOS
Presidente do DETRAN/MT
Original Assinado*

PORTARIA Nº 298/2021/GP/DETRAN/MT

O **PRESIDENTE DO DEPARTAMENTO ESTADUAL DE TRÂNSITO DO ESTADO DE MATO GROSSO**, no uso de suas atribuições legais e nos termos do artigo 75, §1º da Lei Complementar nº 207, de 29 de dezembro de 2004, do artigo 4º da Lei 7.692, de 1º de julho de 2002; Considerando ainda o disposto no art. 88 da Lei 7.962/2002, alterado pela Lei 10.735/2018; **RESOLVE:**

Art. 1º Prorrogar por mais 60 (sessenta) dias o prazo para conclusão dos trabalhos da Comissão de Processo Administrativo Disciplinar 009/2019 constituída pela Portaria nº 435/2019/GP/DETRAN, publicada no D.O.E. de Mato Grosso em 28/06/2019, e alterada pela Portaria n. 614/2020/GP/DETRAN/MT, publicada no D.O.E. em 16/11/2020;

Art. 2º Esta Portaria entrará em vigor na data de sua publicação, produzindo efeitos a partir de 13/04/2021.

Registre-se, publique-se e CUMPRA-SE.

Cuiabá-MT, 14 de maio de 2021.

GUSTAVO REIS LOBO DE VASCONCELOS
Presidente do DETRAN/MT
Original Assinado*

PORTARIA Nº 299/2021/GP/DETRAN/MT

O PRESIDENTE DO DEPARTAMENTO ESTADUAL DE TRÂNSITO DO ESTADO DE MATO GROSSO, no uso de suas atribuições legais e nos termos do artigo 75, §1º da Lei Complementar nº 207, de 29 de dezembro de 2004, do artigo 4º da Lei 7.692, de 1º de julho de 2002; Considerando ainda o disposto no art. 88 da Lei 7.962/2002, alterado pela Lei 10.735/2018; **RESOLVE:**

Art. 1º Prorrogar por mais 60 (sessenta) dias o prazo para conclusão dos trabalhos da Comissão de Processo Administrativo Disciplinar 036/2018 constituída pela Portaria Conjunta nº 311/2018/CGE-COR/DETRAN, publicada no D.O.E. de Mato Grosso em 13/06/2018, alterada pela Portaria n. 548/2020/GP/DETRAN/MT, publicada no D.O.E. em 06 de novembro de 2020;

Art. 2º Esta Portaria entrará em vigor na data de sua publicação, produzindo efeitos a partir de 10/05/2021.

Registre-se, publique-se e CUMPRA-SE.

Cuiabá-MT, 14 de maio de 2021.

GUSTAVO REIS LOBO DE VASCONCELOS

Presidente do DETRAN/MT

Original Assinado*

PORTARIA Nº 300/2021/GP/DETRAN/MT

O PRESIDENTE DO DEPARTAMENTO ESTADUAL DE TRÂNSITO DO ESTADO DE MATO GROSSO, no uso de suas atribuições legais e nos termos do artigo 75, §1º da Lei Complementar nº 207, de 29 de dezembro de 2004, do artigo 4º da Lei 7.692, de 1º de julho de 2002; Considerando ainda o disposto no art. 88 da Lei 7.962/2002, alterado pela Lei 10.735/2018;

RESOLVE:

Art. 1º Prorrogar por mais 60 (sessenta) dias o prazo para conclusão dos trabalhos da Comissão de Processo Administrativo Disciplinar 009/2020 constituída pela Portaria nº 084/2020/GP/DETRAN, publicada no D.O.E. de Mato Grosso em 11/02/2020, alterada pela Portaria 571/2020/GP/DETRAN, publicada no D.O.E. em 06/11/2020;

Art. 2º Esta Portaria entrará em vigor na data de sua publicação, produzindo efeitos a partir de 29/03/2021.

Registre-se, publique-se e CUMPRA-SE.

Cuiabá-MT, 14 de maio de 2021.

GUSTAVO REIS LOBO DE VASCONCELOS

Presidente do DETRAN/MT

Original Assinado*

PORTARIA Nº 301/2021/GP/DETRAN/MT

O PRESIDENTE DO DEPARTAMENTO ESTADUAL DE TRÂNSITO DO ESTADO DE MATO GROSSO, no uso de suas atribuições legais e nos termos do artigo 75, §1º da Lei Complementar nº 207, de 29 de dezembro de 2004, do artigo 4º da Lei 7.692, de 1º de julho de 2002; Considerando ainda o disposto no art. 88 da Lei 7.962/2002, alterado pela Lei 10.735/2018; **RESOLVE:**

Art. 1º Prorrogar por mais 60 (sessenta) dias o prazo para conclusão dos trabalhos da Comissão de Processo Administrativo Disciplinar 004/2018 constituída pela Portaria Conjunta nº 163/2018/CGE-COR/DETRAN, publicada no D.O.E. de Mato Grosso em 04/04/2018, alterada pela Portaria n. 546/2020/GP/DETRAN/MT, publicada no D.O.E. em 06 de novembro de 2020;

Art. 2º Esta Portaria entrará em vigor na data de sua publicação, produzindo efeitos a partir de 14/05/2021.

Registre-se, publique-se e CUMPRA-SE.

Cuiabá-MT, 14 de maio de 2021.

GUSTAVO REIS LOBO DE VASCONCELOS

Presidente do DETRAN/MT

Original Assinado

EMPAER

EMPRESA MATOGROSSENSE DE PESQUISA, ASSISTENCIA E EXTENSÃO RURAL S/A

EXTRATO DE TERMO DE DOAÇÃO
(Processo Nº. 417698/2020 - EMPAER/MT)

Espécie: Termo de Doação nº 104/2020

DOADOR: FUNDO BRASILEIRO PARA A BIODIVERSIDADE - FUNBIO
DONATÁRIA: EMPRESA MATO-GROSSENSE DE PESQUISA, ASSISTÊNCIA E EXTENSÃO RURAL - EMPAER MT

OBJETO: Doação, gratuita, livre e desembaraçada de bens móveis de propriedade do doador, para atender fins e interesses do donatário, na forma e proporção delimitadas neste instrumento.

VALOR TOTAL DOS BENS: R\$ 44.132,00 (Quarenta e quatro mil e cento e trinta e dois reais).

VIGÊNCIA: A partir do dia 29 de outubro de 2020.

ASSINAM: Pela EMPAER/MT o Diretor Presidente (portaria 334/2019) **Renaldo Loffi** e pelo FUNBIO a Secretária Geral Sr^a. **Rosa Maria Lemos de Sá**.

RENALDO LOFFI

Diretor-Presidente

(original assinado)

EXTRATO DE TERMO DE DOAÇÃO
(Processo Nº. 146937/2021 - EMPAER/MT)

Espécie: Termo de Doação nº 018/2021

DOADOR: FUNDO BRASILEIRO PARA A BIODIVERSIDADE - FUNBIO
DONATÁRIA: EMPRESA MATO-GROSSENSE DE PESQUISA, ASSISTÊNCIA E EXTENSÃO RURAL - EMPAER MT

OBJETO: Doação, gratuita, livre e desembaraçada de bens móveis de propriedade do doador, para atender fins e interesses do donatário, na forma e proporção delimitadas neste instrumento.

VALOR TOTAL DOS BENS: R\$ 137.026,49 (Cento e trinta e sete mil, vinte e seis reais e quarenta e nove centavos).

VIGÊNCIA: A partir do dia 13 de abril de 2021.

ASSINAM: Pela EMPAER/MT o Diretor Presidente (portaria 334/2019) **Renaldo Loffi** e pelo FUNBIO a Secretária Geral Sr^a. **Rosa Maria Lemos de Sá**.

RENALDO LOFFI

Diretor-Presidente

(original assinado)

MTPREV

MATO GROSSO PREVIDÊNCIA

ATO Nº 3035/2021

O GOVERNADOR DO ESTADO DE MATO GROSSO E O DIRETOR-PRESIDENTE DO MATO GROSSO PREVIDÊNCIA, no uso de suas atribuições legais, e tendo em vista o que consta do Processo nº 62090/2021, do Mato Grosso Previdência, resolvem retificar, em parte, o Ato Governamental nº 10.885/2020, de 19.11.2020, publicado no Diário Oficial de 23.11.2020, referente à Aposentadoria da Sra. **VERA VERNEY LEAL DOS SANTOS**, RG nº 3007501211/SSP/RS, para considerá-la aposentada nos termos do referido Ato, porém, na Classe "D", Nível "06".

Palácio Paiaguás, em Cuiabá - MT, 17 de maio de 2021.

MAURO MENDES
Governador do Estado

ELLITON OLIVEIRA DE SOUZA
Diretor-Presidente da MTPREV

ATO Nº 3040/2021

O GOVERNADOR DO ESTADO DE MATO GROSSO E O DIRETOR-PRESIDENTE DO MATO GROSSO PREVIDÊNCIA, no uso de suas atribuições legais, tendo em vista o que consta do Processo nº 566986/2019, da Secretaria de Estado de Segurança Pública, bem como os termos da decisão proferida no Processo Judicial nº 5662-50.2011.811.0042 - ID. 306819 (Ação Penal Pública Incondicionada), do Juízo da 7ª Vara Criminal da Comarca de Cuiabá -MT, e, Despacho do Governador de 13.04.2021,

resolvem CASSAR A APOSENTADORIA concedida através do Ato Governamental nº 5.020/2019, de 02.12.2019, publicado no Diário Oficial de 03 de dezembro de 2019, ao Sr. **HIROSHI WAKIYANA**, RG nº 0528275-6/SESP-MT, lotado quando em atividade, na Polícia Judiciária Civil, nesta Capital.

Palácio Paiaguás, em Cuiabá - MT, 14 de maio de 2021.

MAURO MENDES
Governador do Estado

ELLITON OLIVEIRA DE SOUZA
Diretor-Presidente da MTPREV

ATO Nº 3041/2021

O GOVERNADOR DO ESTADO DE MATO GROSSO E O DIRETOR-PRESIDENTE DO MATO GROSSO PREVIDÊNCIA, no uso de suas atribuições legais e tendo em vista o que consta do Processo nº. **418604/2018**, do Instituto de Defesa Agropecuária do Estado de Mato Grosso, resolvem retificar, em parte, o Ato Governamental nº. 451, de 14.01.2021, publicado no Diário Oficial da mesma data, referente à Retificação de Ato de Aposentadoria, do Sr. **CLEMENTE JOSÉ DA SILVA**, portador do RG nº. 0208179-2/SESP/MT, procedendo-se da seguinte forma:

ONDE SE LÊ:

"...o Ato Governamental nº. 4.240/2019, de 04.10.2019, publicado no Diário Oficial de 07.10.2019, referente a Aposentadoria do Sr. **CLEMENTE JOSE DA SILVA**, portador do RG nº 049898/SSP/MT..."

LEIA - SE:

"...o Ato Governamental nº. **29.010/2018**, de **05.11.2018**, publicado no Diário Oficial da mesma data, referente a Aposentadoria do Sr. **CLEMENTE JOSE DA SILVA**, portador do RG nº **0208179-2/SESP/MT**..."

Palácio Paiaguás, em Cuiabá-MT, 17 de maio de 2021.

MAURO MENDES
Governador do Estado

ELLITON OLIVEIRA DE SOUZA
Diretor-Presidente da MTPREV

ATO ADMINISTRATIVO N.º 204/2021/MTPREV

O COMANDANTE GERAL DA POLÍCIA MILITAR DO ESTADO DE MATO GROSSO, no uso de suas atribuições legais, e fundamentado no Art. 42, § 2.º, da Constituição Federal, redação dada pela Emenda Constitucional n.º 41 de 19.12.2003, c/c os artigos 24-B, incisos I, II e III e art. 24-D, ambos do Decreto-Lei nº 667, de 02.07.1969, alterada pela Lei nº 13.954, de 16.12.2019 e art. 7.º, inciso I, alíneas "a" e "d", da Lei nº 3.765, de 04.05.1960, alterada também pela Lei nº 13.954/2019, c/c os artigos 119, 120 e 126, *caput*, todos da Lei Complementar nº 555 de 29.12.2014, e artigo 11, *caput* e parágrafo único da Instrução Normativa nº 05, de 15.01.2020, bem como, os termos da Súmula nº 340, do Superior Tribunal de Justiça e Art. 24 da Emenda Constitucional nº 103, de 12 de novembro de 2019, e tendo em vista o que consta no Processo Digital n.º **5/2021-137**, da Mato Grosso Previdência, resolve conceder pensão a partir de **23.04.2021**, em **caráter vitalício**, a Sra. **RENATA FERNANDES DA SILVA AUGUSTO**, portadora do RG n.º 14929112/SSP-MT e do CPF n.º 004.188.301-26, e em **caráter temporário**, ao menor **MURILO FERNANDES AUGUSTO**, portador do RG nº 3030069-0/SESP/MT e do CPF n.º 075.017.211-81, **até a data de 20/12/2035**, representado legalmente pela Sra. Renata Fernandes da Silva Augusto, portadora do RG n.º 14929112/SSP-MT e do CPF nº 004.188.301-26, sendo o rateio da seguinte forma: 50% (cinquenta por cento) para a Sra. **RENATA FERNANDES DA SILVA AUGUSTO (vitalícia)**, e 50% (cinquenta por cento) para o menor **MURILO FERNANDES AUGUSTO (temporária - até a data de 20/12/2035)**, em razão do falecimento do ex-militar estadual, Sr. **CARLOS EVANE AUGUSTO**, ocorrido em **23.04.2021**, estando em atividade na Polícia Militar do Estado de Mato Grosso, posto de TENENTE CORONEL, enquadrado no Nível "02", (Art. 3, inciso I, alínea "b", da LC n.º 541/2014), nesta Capital.

Cuiabá-MT, 14 de maio de 2021.

JONILDO JOSÉ DE ASSIS - CEL PM
Comandante-Geral da Polícia Militar

EXTRATO DO CONTRATO Nº 016/2021/MTPREV/MT

PROCESSO Nº: 168084/2021

PARTES: Mato Grosso Previdência - MTPREV e a empresa MARIA LUIZA P. DE MATOS - ME.

OBJETO: Contratação de empresa especializada na confecção de carimbos para atender o Mato Grosso Previdência, que deriva da adesão à Ata de Registro de Preços nº 007/2021/SEPLAG.

VIGÊNCIA: 05/05/2021 a 05/05/2022

DOTAÇÃO ORÇAMENTÁRIA: Os recursos para pagamento dos serviços do referido objeto será o da seguinte dotação orçamentária:

UNIDADE ORÇAMENTARIA	PROJETO/ ATIVIDADE	FONTE	NATUREZA DE DESPESA	VALOR GLOBAL
11.305 - MTPREV	2007	240	3.3.90.30.000	R\$ 6.558,69

VALOR GLOBAL: R\$ 6.558,69 (Seis Mil Quinhentos e Cinquenta e Oito Reais e Sessenta e Nove Centavos)

Cuiabá, 14 de maio de 2021.

ASSINAM:

ELLITON OLIVEIRA DE SOUZA - DIRETOR PRESIDENTE DO MATO GROSSO PREVIDÊNCIA/MTPREV - CONTRATANTE

MARIA LUIZA PEREIRA DE MATOS - REPRESENTANTE LEGAL DA CONTRATADA

ELLITON OLIVEIRA DE SOUZA
Diretor-Presidente da MTPREV

EXTRATO DO PRIMEIRO TERMO ADITIVO AO CONTRATO Nº 019/2020/MTPREV/MT

PROCESSO Nº: 221002/2020

PARTES: Mato Grosso Previdência - MTPREV e a empresa FLEXIBASE INDÚSTRIA E COMÉRCIO DE MÓVEIS IMPORTAÇÃO E EXPORTAÇÃO LTDA.

OBJETO: O objetivo do presente Aditivo é realizar o acréscimo de 2,32% ao valor originário do contrato nº 19/2020/MTPREV cujo valor era de **R\$ 336.812,00** e **passará para o valor de R\$ 344.638,00**, referente ao adiantamento de quantitativo nos itens 19, 49 e 56 da Cláusula Primeira 1.3, do contrato originário, para o atendimento das necessidades do MTPREV.

VIGÊNCIA: 10/09/2020 a 10/09/2021

DOTAÇÃO ORÇAMENTÁRIA: Os recursos para pagamento dos serviços do referido objeto será o da seguinte dotação orçamentária:

UNIDADE ORÇAMENTARIA	PROJETO/ ATIVIDADE	FONTE	NATUREZA DE DESPESA	VALOR GLOBAL
11.305 - MTPREV	2007	240	3.3.90.52.000	R\$ 344.638,00

VALOR GLOBAL: R\$ 344.638,00 (Trezentos e Quarenta e Quatro Mil Seiscentos e Trinta e Oito Reais)

Cuiabá, 14 de maio de 2021.

ASSINAM:

ELLITON OLIVEIRA DE SOUZA - DIRETOR PRESIDENTE DO MATO GROSSO PREVIDÊNCIA/MTPREV - CONTRATANTE

JOÃO FRANCISCO MENDES - REPRESENTANTE LEGAL DA CONTRATADA

ELLITON OLIVEIRA DE SOUZA
Diretor-Presidente da MTPREV

PORTARIA N.º 084/2021/MTPREV

Designa colaboradores para exercer
a função de Fiscal Titular, Fiscal
Substituto e Gestor do contrato abaixo.

O PRESIDENTE DO Mato Grosso Previdência - MTPREV, no uso das atribuições que lhe confere a Lei Complementar 560 de 31 de dezembro de 2014.

CONSIDERANDO o disposto no art. 67 da Lei nº 8.666/93 e o art.99 §3º inciso I do Decreto Estadual nº840/2017, acerca da necessidade de acompanhamento, fiscalização do contrato celebrado através de um representante da Administração;

CONSIDERANDO que os órgãos públicos devem manter fiscal formalmente designado durante toda a vigência dos contratos celebrados;

RESOLVE:

Art. 1º. Designar os servidores abaixo elencados, para responder pela gestão, acompanhamento, fiscalização e avaliação da execução do contrato do Mato Grosso Previdência - MTPREV, abaixo discriminado:

Contratado	Objeto	Fiscal Titular	Fiscal Substituto	Gestor	Valor do Contrato
16/2021 MARIA LUIZA P. DE MATOS - ME CNPJ: 30.635.573/0001- 52 PROCESSO N.º: 168084/2021	Contratação de empresa especializada na prestação de serviços de confecção e fornecimento de diversos tipos de carimbos, para atender as demandas do MTPREV.	Márcia Teresa Muller de Abreu Lima Matrícula: 263581	Vanessa Durante Lopes Matrícula: 256774	Erika Pinheiro Bittencourt Matrícula: 243790	R\$: 6.558,69

Art. 2º Esta portaria entra em vigor na data de sua publicação.

Revogam-se as disposições em contrário.

Registre-se, Publique-se. Cumpra-se.

Cuiabá-MT, 14 de maio de 2021.

Elliton Oliveira De Souza
Diretor Presidente MTPREV
(Original Assinado)

ELLITON OLIVEIRA DE SOUZA
Diretor-Presidente da MTPREV



BAIXE O APLICATIVO E
ACOMPANHE OS SORTEIOS.

Com CPF na nota
você ajuda a
uma instituição
e ainda concorre
a mais de 1000
prêmios por mês.



Acesse o site e baixe
o aplicativo para saber
todas as informações.

nota.mt.gov.br



SIGILO TOTAL DAS
SUAS INFORMAÇÕES.

Antes de fazer seu cadastro, confira o regulamento completo no site.

SEFAZ
Secretaria
de Estado
de Fazenda



EVENTOS DE PESSOAL

SECRETARIAS

CASA CIVIL

BOLETIM DE PESSOAL/CCIVIL/00080/2021
17/05/2021

DE:

O Secretário-Chefe da Casa Civil no uso de suas atribuições que lhes são conferidas por lei,

Resolve: DEFERIR

Evento: LICENÇA PARA TRATAMENTO DE SAUDE/SEGURADO INSS/15

Processo N.:

Nome: (261514/1) KRISLAINE CONCEICAO DIAS DA SILVA COSTA
Cargo/Função: (11495) DGA-5
Un. Adm: (181218) SUPERINT. ADMINISTRATIVA
A Partir de: 30/06/2020 Até06/07/2020

Processo N.:

Nome: (302888/1) MARINA MODESTO CALABRIA
Cargo/Função: (11495) DGA-5
Un. Adm: (203009) UNID. SETORIAL DE PROCUR. GERAL
A Partir de: 04/05/2021 Até07/05/2021

PUBLICADA, REGISTRADA, CUMpra-SE.
Cuiabá-MT, 14 de Maio de 2021.
Mauro Carvalho Junior
Secretário-Chefe da Casa Civil

SEPLAG

SECRETARIA DE ESTADO DE PLANEJAMENTO E GESTÃO

PORTARIA/SEPLAG/00113/2021
17/05/2021

DE:

O Secretária Adjunta de Gestão de Pessoas no uso de suas atribuições que lhes são conferidas por lei,

Resolve: CONCEDER

Evento: ESTABILIDADE

Processo N.: 1000003635127

Nome: (286347/1) ADEMILSON GONCALVES DA SILVA
Cargo: (3476) APOIO ADM. EDUCACIONAL-ELEMENTAR
Un. Adm: (009482) E.E. PROF. HELIODORO CAPISTRANO DA SILVA
A Partir de: 25/04/2021

Processo N.: 1000003633667

Nome: (285805/1) ADRIANA ALVES DA SILVA
Cargo: (3476) APOIO ADM. EDUCACIONAL-ELEMENTAR
Un. Adm: (117595) E.E. Pe. FIRMO PINTO DUARTE FILHO
A Partir de: 25/04/2021

Processo N.: 1000003635406

Nome: (287253/1) ADRIANA ALVES DE MELO E XAVIER
Cargo: (3476) APOIO ADM. EDUCACIONAL-ELEMENTAR
Un. Adm: (010421) E.E. Pe. WANIR DELFINO CESAR
A Partir de: 25/04/2021

Processo N.: 1000003633841

Nome: (234478/6) AFRANIO FORTUNATO SANTOS DA SILVA
Cargo: (3441) PROFESSOR EDUC. BASICA
Un. Adm: (016071) E.E. SAO LOURENÇO
A Partir de: 25/04/2021

Processo N.: 1000003639356

Nome: (287376/1) AGNALDO RAMOS SANTOS
Cargo: (3476) APOIO ADM. EDUCACIONAL-ELEMENTAR
Un. Adm: (011754) E.E. Des. GABRIEL PINTO DE ARRUDA
A Partir de: 25/04/2021

Processo N.: 1000003635386

Nome: (140548/3) ALCIDES MONTEIRO DA SILVA
Cargo: (3476) APOIO ADM. EDUCACIONAL-ELEMENTAR
Un. Adm: (173576) E.E. GOV. DANTE MARTINS DE OLIVEIRA
A Partir de: 25/04/2021

Processo N.: 1000003634090

Nome: (286181/1) ALESSANDRA APARECIDA MACHADO CORREA GUEDES
Cargo: (3441) PROFESSOR EDUC. BASICA
Un. Adm: (049875) E.E. DOMINGOS SAVIO BRANDAO LIMA
A Partir de: 25/04/2021

Processo N.: 1000003634004

Nome: (275460/7) ALEX FEITOSA OLIVEIRA

Cargo: (3441) PROFESSOR EDUC. BASICA
Un. Adm: (071765) E.E. DUNGA RODRIGUES
A Partir de: 25/04/2021

Processo N.: 1000003638924

Nome: (286053/1) ALEXSANDRA FERREIRA DE OLIVEIRA
Cargo: (3476) APOIO ADM. EDUCACIONAL-ELEMENTAR
Un. Adm: (009946) E.E. PASCHOAL MOREIRA CABRAL
A Partir de: 25/04/2021

Processo N.: 1000003635397

Nome: (139738/10) ALINE APARECIDA SANT ANA LEITE
Cargo: (3441) PROFESSOR EDUC. BASICA
Un. Adm: (173576) E.E. GOV. DANTE MARTINS DE OLIVEIRA
A Partir de: 25/04/2021

Processo N.: 1000003635262

Nome: (287026/1) ALLAN JERONIMO DELLAQUILA
Cargo: (3441) PROFESSOR EDUC. BASICA
Un. Adm: (010596) E.E. PRESIDENTE MEDICI
A Partir de: 25/04/2021

Processo N.: 1000003635208

Nome: (287426/1) ALVARO JOSE ANTUNES BRANDAO
Cargo: (3468) TECNICO ADMINISTRATIVO EDUCACIONAL
Un. Adm: (012106) E.E. PROFª. ADALGISA DE BARROS
A Partir de: 25/04/2021

Processo N.: 1000003636780

Nome: (286212/1) AMANDA ALVES PEREIRA
Cargo: (3468) TECNICO ADMINISTRATIVO EDUCACIONAL
Un. Adm: (199630) NUC DE CONTROLE DOS PROCESSOS DE AQUISICOES
A Partir de: 25/04/2021

Processo N.: 1000003636888

Nome: (287021/1) AMANDA FERNANDES BRITO
Cargo: (3441) PROFESSOR EDUC. BASICA
Un. Adm: (021628) E.E. RODOLFO AUGUSTO T. CURVO
A Partir de: 05/05/2021

Processo N.: 1000003635354

Nome: (200141/9) AMANDA PEREIRA DA SILVA AZINARI
Cargo: (3441) PROFESSOR EDUC. BASICA
Un. Adm: (015741) E.E. COM. JOSE PEDRO DIAS
A Partir de: 25/04/2021

Processo N.: 1000003635074

Nome: (226915/2) ANA CAROLINA PILATI PORTES MONTEIRO
Cargo: (3468) TECNICO ADMINISTRATIVO EDUCACIONAL
Un. Adm: (038733) CRECHE EST. ENS. FUND. MARIA EUNICE DUARTE
BARROS
A Partir de: 25/04/2021

Processo N.: 1000003633744

Nome: (256347/4) ANA CAROLINE RODRIGUES
Cargo: (3441) PROFESSOR EDUC. BASICA
Un. Adm: (016071) E.E. SAO LOURENÇO
A Partir de: 25/04/2021

Processo N.: 1000003635265

Nome: (285994/1) ANA FLAVIA FREITAS SANTOS
Cargo: (3468) TECNICO ADMINISTRATIVO EDUCACIONAL
Un. Adm: (010596) E.E. PRESIDENTE MEDICI
A Partir de: 25/04/2021

Processo N.: 1000003635459

Nome: (269728/4) ANA PAULA DA SILVA GONCALVES
Cargo: (3441) PROFESSOR EDUC. BASICA
Un. Adm: (009830) E.E. SANTOS DUMONT
A Partir de: 25/04/2021

Processo N.: 1000003637115

Nome: (286039/1) ANA PAULA MENDES BARBOSA NUNES
Cargo: (3476) APOIO ADM. EDUCACIONAL-ELEMENTAR
Un. Adm: (009474) E.E. SOUZA BANDEIRA
A Partir de: 02/05/2021

Processo N.: 1000003633853

Nome: (276823/6) ANA PAULA ROSA DE GOIS LOPES
Cargo: (3441) PROFESSOR EDUC. BASICA
Un. Adm: (015989) E.E. Ver. BENTO MUNIZ
A Partir de: 25/04/2021

Processo N.: 1000003633767

Nome: (276785/8) ANDRE LUIZ GENESIO DOS SANTOS
Cargo: (3441) PROFESSOR EDUC. BASICA
Un. Adm: (015873) E.E. 13 DE MAIO
A Partir de: 25/04/2021

Processo N.: 1000003637311

Nome: (287213/1) ANDRE PESSOA RODRIGUES
Cargo: (3441) PROFESSOR EDUC. BASICA
Un. Adm: (009814) E.E. PROFªANA MARIA DO COUTO
A Partir de: 25/04/2021

Processo N.: 1000003635410

Nome: (242545/3) ANDREA FERNANDA DE ASSIS CINTRA
Cargo: (3476) APOIO ADM. EDUCACIONAL-ELEMENTAR
Un. Adm: (010421) E.E. Pe. WANIR DELFINO CESAR
A Partir de: 25/04/2021

Processo N.: 1000003635874

Nome: (245074/20) ANDREIA GEINEFFER FERREIRA DA PAZ
Cargo: (3441) PROFESSOR EDUC. BASICA
Un. Adm: (163643) E.E. CASTRO ALVES
A Partir de: 25/04/2021

Processo N.: 1000003633931

Nome: (287184/1) ANDREIA MARIA DA SILVA
Cargo: (3476) APOIO ADM. EDUCACIONAL-ELEMENTAR
Un. Adm: (012246) E.E. DOM BOSCO
A Partir de: 25/04/2021

Processo N.: 1000003633751

Nome: (287203/1) ANDREZA FERNANDA DE CARVALHO
Cargo: (3468) TECNICO ADMINISTRATIVO EDUCACIONAL
Un. Adm: (011207) E.E. TREZE DE MAIO
A Partir de: 25/04/2021

Processo N.: 1000003633764

Nome: (94689/75) ANGELA FABRICIA DE SOUZA MIYABARA
Cargo: (3441) PROFESSOR EDUC. BASICA
Un. Adm: (011207) E.E. TREZE DE MAIO
A Partir de: 25/04/2021

Processo N.: 1000003633643

Nome: (286587/1) ANGELA LOSER MAI
Cargo: (3468) TECNICO ADMINISTRATIVO EDUCACIONAL
Un. Adm: (015385) E.E. PLACIDO DE CASTRO
A Partir de: 25/04/2021

Processo N.: 1000003635620

Nome: (268860/6) ANGELICA SILVA DE MATOS
Cargo: (3441) PROFESSOR EDUC. BASICA
Un. Adm: (016020) E.E. PROF. JOAO BATISTA
A Partir de: 25/04/2021

Processo N.: 1000003635261

Nome: (286552/1) ANGELICE DA SILVA XAVIER SODRE
Cargo: (3476) APOIO ADM. EDUCACIONAL-ELEMENTAR
Un. Adm: (010596) E.E. PRESIDENTE MEDICI
A Partir de: 25/04/2021

Processo N.: 1000003636014

Nome: (287050/1) ANGELO BISPO PORTUGAL
Cargo: (3476) APOIO ADM. EDUCACIONAL-ELEMENTAR
Un. Adm: (096865) E.E. PROFªMARLENE MARQUES DE BARROS
A Partir de: 25/04/2021

Processo N.: 1000003636160

Nome: (257144/13) ANIANA NOVAES RODRIGUES
Cargo: (3441) PROFESSOR EDUC. BASICA
Un. Adm: (013072) E.E. SAO JOSE
A Partir de: 25/04/2021

Processo N.: 1000003637191

Nome: (286905/1) ARIELE CORREIA PEREIRA
Cargo: (3468) TECNICO ADMINISTRATIVO EDUCACIONAL
Un. Adm: (011991) E.E. MIL TIRAD TEN CEL PM LOUIRSON RODR
BENEVIDES
A Partir de: 25/04/2021

Processo N.: 1000003635103

Nome: (107763/42) ARIMATEZIO FRANCO MAGALHAES
Cargo: (3441) PROFESSOR EDUC. BASICA
Un. Adm: (012114) E.E. PEDRO GARDES
A Partir de: 25/04/2021

Processo N.: 1000003637467

Nome: (69516/4) AZELIDE APARECIDA BORILLE GARCIA
Cargo: (3468) TECNICO ADMINISTRATIVO EDUCACIONAL
Un. Adm: (041343) ASSESSORIA PEDAGOGICA - PARANATINGA
A Partir de: 25/04/2021

Processo N.: 1000003637642

Nome: (287319/1) BIANCA CRISTINA SOUZA MORAES
Cargo: (3468) TECNICO ADMINISTRATIVO EDUCACIONAL
Un. Adm: (211443) COORD DE IMPLM DAS POLITICAS EDUCACIONAIS
A Partir de: 25/04/2021

Processo N.: 1000003633995

Nome: (241390/27) BIANCA SANCHES SILVESTRE
Cargo: (3441) PROFESSOR EDUC. BASICA
Un. Adm: (013099) E.E. VALE DO GUAPORE
A Partir de: 25/04/2021

Processo N.: 1000003636236

Nome: (285807/1) BRUNA DA SILVA BARBOSA MAZETTE
Cargo: (3441) PROFESSOR EDUC. BASICA
Un. Adm: (012319) E.E. Dep. MILTON FIGUEIREDO
A Partir de: 30/04/2021

Processo N.: 1000003635622

Nome: (287353/1) BRUNNA CAROLINY DO VALE DOUTOR COLADO
Cargo: (3441) PROFESSOR EDUC. BASICA
Un. Adm: (016020) E.E. PROF. JOAO BATISTA
A Partir de: 25/04/2021

Processo N.: 1000003640846

Nome: (286607/1) BRUNNA RAPHAELLA MARTINS DA SILVA
Cargo: (3476) APOIO ADM. EDUCACIONAL-ELEMENTAR
Un. Adm: (013145) E.E. D. ROSA FRIGGER PIOVEZAN
A Partir de: 25/04/2021

Processo N.: 1000003635215

Nome: (286692/1) BRUNO CURVO DE MORAES
Cargo: (3476) APOIO ADM. EDUCACIONAL-ELEMENTAR
Un. Adm: (012106) E.E. PROFª. ADALGISA DE BARROS
A Partir de: 25/04/2021

Processo N.: 1000003635371

Nome: (287171/1) BRUNO RICHARD INEZ
Cargo: (3441) PROFESSOR EDUC. BASICA
Un. Adm: (011100) E.E. SEBASTIANA R. DE SOUZA
A Partir de: 25/04/2021

Processo N.: 1000003635263

Nome: (286598/1) CAMILLA KAREN MENEZES E SILVA
Cargo: (3441) PROFESSOR EDUC. BASICA
Un. Adm: (010596) E.E. PRESIDENTE MEDICI
A Partir de: 25/04/2021

Processo N.: 1000003633755

Nome: (135647/4) CARLA NUNES TREVISAN
Cargo: (3441) PROFESSOR EDUC. BASICA
Un. Adm: (012742) E.E. MARIA HELENA DE ARAUJO BASTOS
A Partir de: 25/04/2021

Processo N.: 1000003637309

Nome: (287247/1) CARMELINDA MORAES GONCALVES DE ARAUJO
Cargo: (3441) PROFESSOR EDUC. BASICA
Un. Adm: (009814) E.E. PROFªANA MARIA DO COUTO
A Partir de: 25/04/2021

Processo N.: 1000003633642

Nome: (287221/1) CAROLINE JOFERES FERRER DA SILVA
Cargo: (4731) TEC ADM EDUC PROFISSIONALIZADO-30
Un. Adm: (015385) E.E. PLACIDO DE CASTRO
A Partir de: 25/04/2021

Processo N.: 1000003633957

Nome: (278568/8) CELINA ELIAS GOMES GONCALVES
Cargo: (3441) PROFESSOR EDUC. BASICA
Un. Adm: (016527) CEJA ARÃO GOMES BEZERRA
A Partir de: 25/04/2021

Processo N.: 1000003635624

Nome: (90456/8) CELMA CRISTINA FERREIRA DA SILVA NASCIMENTO
Cargo: (3441) PROFESSOR EDUC. BASICA
Un. Adm: (016020) E.E. PROF. JOAO BATISTA
A Partir de: 25/04/2021

Processo N.: 1000003635446

Nome: (78253/5) CIBELE ANTONIA DE SOUZA RODRIGUES
Cargo: (3441) PROFESSOR EDUC. BASICA
Un. Adm: (011975) E.E. PROF. ELMAZ GATTAZ MONTEIRO
A Partir de: 25/04/2021

Processo N.: 1000003635166

Nome: (203045/3) CINTHIA FERREIRA BARBOSA
Cargo: (3468) TECNICO ADMINISTRATIVO EDUCACIONAL
Un. Adm: (009547) E.E. PASCOAL RAMOS
A Partir de: 25/04/2021

Processo N.: 1000003634105

Nome: (100080/4) CINTIA GUAZZI BIRAL
Cargo: (3441) PROFESSOR EDUC. BASICA
Un. Adm: (012157) E.E. Dep. EMANUEL PINHEIRO
A Partir de: 25/04/2021

Processo N.: 1000003636365

Nome: (287515/1) CLAUDINEIA SILVA MACEDO
Cargo: (3441) PROFESSOR EDUC. BASICA
Un. Adm: (192210) E.E ARLETE MARIA CAPPELLARI
A Partir de: 25/04/2021

Processo N.: 1000003633915

Nome: (210096/6) CRISTIANE CAMPOS DA SILVA
Cargo: (3441) PROFESSOR EDUC. BASICA
Un. Adm: (013056) E.E. MARIO SPINELLI
A Partir de: 25/04/2021

Processo N.: 1000003636534

Nome: (280325/3) DAIANA DE OLIVEIRA CAMPOS
Cargo: (3476) APOIO ADM. EDUCACIONAL-ELEMENTAR
Un. Adm: (011959) E.E. GONÇALO BOTELHO DE CAMPOS
A Partir de: 25/04/2021

Processo N.: 1000003635264

Nome: (271867/2) DANIEL PRIM JANNING
 Cargo: (3441) PROFESSOR EDUC. BASICA
 Un. Adm: (010596) E.E. PRESIDENTE MEDICI
 A Partir de: 25/04/2021

Processo N.: 1000003633959

Nome: (287526/1) DANIELA AMARAL SILVA
 Cargo: (3441) PROFESSOR EDUC. BASICA
 Un. Adm: (014516) E.E. JOAQUIM A. COSTA MARQUES
 A Partir de: 25/04/2021

Processo N.: 1000003633641

Nome: (254983/10) DANIELE APARECIDA GOMES DA SILVA FERREIRA
 Cargo: (3441) PROFESSOR EDUC. BASICA
 Un. Adm: (015385) E.E. PLACIDO DE CASTRO
 A Partir de: 25/04/2021

Processo N.: 1000003633640

Nome: (287395/1) DANIELE CRISTINA MIGUEL PICOLO
 Cargo: (3441) PROFESSOR EDUC. BASICA
 Un. Adm: (011223) E.E. PROFª. IVONE TRAMARIM DE OLIVEIRA
 A Partir de: 25/04/2021

Processo N.: 1000003635253

Nome: (287129/1) DANIELE SILVA DE MOURA
 Cargo: (3476) APOIO ADM. EDUCACIONAL-ELEMENTAR
 Un. Adm: (012700) E.E. EUCARIS NUNES DA CUNHA MORAES
 A Partir de: 25/04/2021

Processo N.: 1000003635404

Nome: (287287/1) DANIELLE APARECIDA COSTA
 Cargo: (3441) PROFESSOR EDUC. BASICA
 Un. Adm: (173576) E.E. GOV. DANTE MARTINS DE OLIVEIRA
 A Partir de: 25/04/2021

Processo N.: 1000003636784

Nome: (284073/2) DANIELLE PIMENTEL SILVA
 Cargo: (3468) TECNICO ADMINISTRATIVO EDUCACIONAL
 Un. Adm: (124206) UNID. DE ASSESSORIA
 A Partir de: 25/04/2021

Processo N.: 1000003637699

Nome: (286984/1) DANILO DE OLIVEIRA BRAGA
 Cargo: (3441) PROFESSOR EDUC. BASICA
 Un. Adm: (015938) E.E. PEDRO ALBERTO TAYANO
 A Partir de: 25/04/2021

Processo N.: 1000003635461

Nome: (286553/1) DEBORA FERREIRA DE FERREIRA
 Cargo: (3476) APOIO ADM. EDUCACIONAL-ELEMENTAR
 Un. Adm: (013285) E.E. SAO VICENTE DE PAULA
 A Partir de: 25/04/2021

Processo N.: 1000003635455

Nome: (287328/1) DEISY FARIAS DE MELLO COUTINHO
 Cargo: (3476) APOIO ADM. EDUCACIONAL-ELEMENTAR
 Un. Adm: (106020) E.E. PROFª. ELIZABETH MARIA BASTOS
 A Partir de: 25/04/2021

Processo N.: 1000003637188

Nome: (285826/1) DENIS WILTON DE PAULA AZEVEDO
 Cargo: (3476) APOIO ADM. EDUCACIONAL-ELEMENTAR
 Un. Adm: (012181) E.E. UBALDO MONTEIRO DA SILVA
 A Partir de: 25/04/2021

Processo N.: 1000003636233

Nome: (225068/25) DHEIMY CRISTIANE NAVARRO SANCHES SCARIOT
 Cargo: (3441) PROFESSOR EDUC. BASICA
 Un. Adm: (193100) GAB. SEC. ADJ. DE GESTAO EDUCACIONAL
 A Partir de: 25/04/2021

Processo N.: 1000003633994

Nome: (243348/10) DIRLEI BORGES DOS SANTOS KOTZKO
 Cargo: (3476) APOIO ADM. EDUCACIONAL-ELEMENTAR
 Un. Adm: (013242) E.E. NILZA DE OLIVEIRA PIPINO
 A Partir de: 25/04/2021

Processo N.: 1000003635572

Nome: (287057/1) DIVINA MENDES CHAGAS
 Cargo: (3441) PROFESSOR EDUC. BASICA
 Un. Adm: (013102) E.E. 14 DE FEVEREIRO
 A Partir de: 25/04/2021

Processo N.: 1000003636230

Nome: (287333/1) DOUGLAS CABRAL DA CRUZ
 Cargo: (3468) TECNICO ADMINISTRATIVO EDUCACIONAL
 Un. Adm: (012670) E.E. FREI CARLOS VALLETE
 A Partir de: 25/04/2021

Processo N.: 1000003636730

Nome: (285995/1) DOUGLAS DA SILVA CAMPOS
 Cargo: (3441) PROFESSOR EDUC. BASICA
 Un. Adm: (011932) E.E. PROF. FERNANDO LEITE DE CAMPOS
 A Partir de: 25/04/2021

Processo N.: 1000003637118

Nome: (285834/1) DOUGLAS EDSON DE ARAUJO RIBEIRO
 Cargo: (3468) TECNICO ADMINISTRATIVO EDUCACIONAL
 Un. Adm: (009474) E.E. SOUZA BANDEIRA
 A Partir de: 25/04/2021

Processo N.: 1000003635475

Nome: (284926/3) DOUGLAS FREITAS DE OLIVEIRA
 Cargo: (3441) PROFESSOR EDUC. BASICA
 Un. Adm: (013102) E.E. 14 DE FEVEREIRO
 A Partir de: 25/04/2021

Processo N.: 1000003635035

Nome: (260866/13) DOUGLAS LARREIA KOZAN
 Cargo: (3441) PROFESSOR EDUC. BASICA
 Un. Adm: (012343) E.E. MANOEL CORREA DE ALMEIDA
 A Partir de: 25/04/2021

Processo N.: 1000003640784

Nome: (286362/1) DOUGLAS MAURICIO DE ALMEIDA
 Cargo: (3441) PROFESSOR EDUC. BASICA
 Un. Adm: (013145) E.E. D. ROSA FRIGGER PIOVEZAN
 A Partir de: 25/04/2021

Processo N.: 1000003635269

Nome: (203702/2) EDILBETH GRACIELLA ORT PUCKES
 Cargo: (3441) PROFESSOR EDUC. BASICA
 Un. Adm: (021628) E.E. RODOLFO AUGUSTO T. CURVO
 A Partir de: 25/04/2021

Processo N.: 1000003634023

Nome: (275817/3) EDIVETE CECON
 Cargo: (3441) PROFESSOR EDUC. BASICA
 Un. Adm: (158364) E.E. TEREZINHA DE JESUS SILVA
 A Partir de: 25/04/2021

Processo N.: 1000003634002

Nome: (286594/1) EDUARDO DE MORAES ANDRADE
 Cargo: (3441) PROFESSOR EDUC. BASICA
 Un. Adm: (013048) E.E. Dep. DORMEVL FARIA
 A Partir de: 25/04/2021

Processo N.: 1000003634098

Nome: (286087/1) EDUARDO SENE DAS NEVES
 Cargo: (3476) APOIO ADM. EDUCACIONAL-ELEMENTAR
 Un. Adm: (213454) E. E. DA P. M. TIR 1 TEN PM SALOMAO F F PIOVESAN
 A Partir de: 25/04/2021

Processo N.: 1000003635699

Nome: (286083/1) EDVARGUE AMARO DA SILVA JUNIOR
 Cargo: (3441) PROFESSOR EDUC. BASICA
 Un. Adm: (076201) E.E. PROF. JOAO CRISOSTOMO DE FIGUEIREDO
 A Partir de: 25/04/2021

Processo N.: 1000003635581

Nome: (287285/1) EGLEM CRISTINA GOMES
 Cargo: (3441) PROFESSOR EDUC. BASICA
 Un. Adm: (010065) E.E. TANCREDO DE ALMEIDA NEVES
 A Partir de: 25/04/2021

Processo N.: 1000003636942

Nome: (203554/46) ELAINE TERESINHA NAIBO
 Cargo: (3441) PROFESSOR EDUC. BASICA
 Un. Adm: (013773) E.E. 29 DE JUNHO
 A Partir de: 25/04/2021

Processo N.: 1000003635170

Nome: (276597/4) ELDER DENCATE DA SILVA
 Cargo: (3441) PROFESSOR EDUC. BASICA
 Un. Adm: (009547) E.E. PASCOAL RAMOS
 A Partir de: 25/04/2021

Processo N.: 1000003637495

Nome: (125924/32) ELIANE LUIZ DOS SANTOS
 Cargo: (3476) APOIO ADM. EDUCACIONAL-ELEMENTAR
 Un. Adm: (013102) E.E. 14 DE FEVEREIRO
 A Partir de: 25/04/2021

Processo N.: 1000003640904

Nome: (287283/1) ELIEZER PEREIRA MONTEIRO
 Cargo: (3476) APOIO ADM. EDUCACIONAL-ELEMENTAR
 Un. Adm: (061298) E.E. PROF. NATALINO FERREIRA MENDES
 A Partir de: 08/05/2021

Processo N.: 1000003635465

Nome: (286120/1) ELIZA PEREIRA DE SOUZA
 Cargo: (3476) APOIO ADM. EDUCACIONAL-ELEMENTAR
 Un. Adm: (106020) E.E. PROFª. ELIZABETH MARIA BASTOS
 A Partir de: 25/04/2021

Processo N.: 1000003636740

Nome: (287374/1) ELIZANGELA FREITAS DE MATOS
 Cargo: (3468) TECNICO ADMINISTRATIVO EDUCACIONAL
 Un. Adm: (011932) E.E. PROF. FERNANDO LEITE DE CAMPOS
 A Partir de: 25/04/2021

Processo N.: 1000003635187

Nome: (285976/1) EMERSON FERNANDO FRANDALOSO
 Cargo: (3476) APOIO ADM. EDUCACIONAL-ELEMENTAR
 Un. Adm: (009474) E.E. SOUZA BANDEIRA
 A Partir de: 25/04/2021

Processo N.: 1000003637208

Nome: (286106/1) ENEDINA BENEDITA CORREA
 Cargo: (3441) PROFESSOR EDUC. BASICA
 Un. Adm: (015962) E.E. JONAS LOPES DA SILVA
 A Partir de: 25/04/2021

Processo N.: 1000003635635

Nome: (287368/1) ERASMO MOISES DOS SANTOS SILVA
 Cargo: (3441) PROFESSOR EDUC. BASICA
 Un. Adm: (009849) E.E. RAIMUNDO PINHEIRO DA SILVA
 A Partir de: 25/04/2021

Processo N.: 1000003634054

Nome: (286194/1) ESTEFANIO JOSE DA GAMA NETO
 Cargo: (3441) PROFESSOR EDUC. BASICA
 Un. Adm: (104248) E.E. JAIME VERISSIMO DE CAMPOS JR. - JAIMINHO
 A Partir de: 25/04/2021

Processo N.: 1000003635405

Nome: (75158/14) EUCARIS JOELMA RODRIGUES FERREIRA
 Cargo: (3441) PROFESSOR EDUC. BASICA
 Un. Adm: (049867) E.E. PROFª. VASTI PEREIRA DA CONCEIÇÃO
 A Partir de: 25/04/2021

Processo N.: 1000003635192

Nome: (96416/26) EUZA GONCALVES NETO
 Cargo: (3476) APOIO ADM. EDUCACIONAL-ELEMENTAR
 Un. Adm: (012726) E.E. DOM FRANCISCO DE AQUINO CORREA
 A Partir de: 25/04/2021

Processo N.: 1000003636737

Nome: (287308/1) EVERANDO APARECIDO DO CARMO
 Cargo: (3476) APOIO ADM. EDUCACIONAL-ELEMENTAR
 Un. Adm: (011932) E.E. PROF. FERNANDO LEITE DE CAMPOS
 A Partir de: 25/04/2021

Processo N.: 1000003633990

Nome: (286279/1) EZEQUIEL DE CASTRO SOUZA
 Cargo: (3476) APOIO ADM. EDUCACIONAL-ELEMENTAR
 Un. Adm: (016500) E.E. MARIO SPINELLI
 A Partir de: 25/04/2021

Processo N.: 1000003634100

Nome: (217617/15) FABIANE TEODORO CIVA
 Cargo: (3441) PROFESSOR EDUC. BASICA
 Un. Adm: (213454) E. E. DA P. M. TIR 1 TEN PM SALOMAO F F PIOVESAN
 A Partir de: 25/04/2021

Processo N.: 1000003635239

Nome: (269596/4) FERNANDA APARECIDA DA SILVA DUTRA
 Cargo: (3476) APOIO ADM. EDUCACIONAL-ELEMENTAR
 Un. Adm: (156434) E.E. JOSÉDOMINGOS FRAGA
 A Partir de: 25/04/2021

Processo N.: 1000003640799

Nome: (286764/1) FERNANDA JARDIM VIEIRA
 Cargo: (3441) PROFESSOR EDUC. BASICA
 Un. Adm: (013145) E.E. D. ROSA FRIGGER PIOVEZAN
 A Partir de: 25/04/2021

Processo N.: 1000003635433

Nome: (286712/1) FERNANDO HENRIQUE DA SILVA VIEIRA
 Cargo: (3441) PROFESSOR EDUC. BASICA
 Un. Adm: (194565) E.E. GOVERNADOR JOSÉFRAGELLI
 A Partir de: 25/04/2021

Processo N.: 1000003633996

Nome: (287053/1) FERNANDO RAFAEL DE MOURA
 Cargo: (3468) TECNICO ADMINISTRATIVO EDUCACIONAL
 Un. Adm: (013242) E.E. NILZA DE OLIVEIRA PIPINO
 A Partir de: 25/04/2021

Processo N.: 1000003636904

Nome: (130657/12) FLAVIA DANIELA DE CASTRO
 Cargo: (3441) PROFESSOR EDUC. BASICA
 Un. Adm: (010430) E.E. ALINA DO NASCIMENTO TOCANTINS
 A Partir de: 06/05/2021

Processo N.: 1000003634933

Nome: (286645/1) FLAVIO OLIVEIRA DE SOUZA
 Cargo: (3476) APOIO ADM. EDUCACIONAL-ELEMENTAR
 Un. Adm: (012157) E.E. Dep. EMANUEL PINHEIRO
 A Partir de: 25/04/2021

Processo N.: 1000003637132

Nome: (285984/1) FRANCIELI LUCI DOS PASSOS FONTES
 Cargo: (3476) APOIO ADM. EDUCACIONAL-ELEMENTAR
 Un. Adm: (176427) E. E. JOAO BATISTA DE ALMEIDA
 A Partir de: 25/04/2021

Processo N.: 1000003635092

Nome: (286219/1) FRANCISCARLA SILVA DOS SANTOS NAZARIO
 Cargo: (3441) PROFESSOR EDUC. BASICA
 Un. Adm: (012505) E.E. FAUSTINO DIAS AMORIM
 A Partir de: 25/04/2021

Processo N.: 1000003633708

Nome: (277366/8) FRANCISCO DE ASSIS DA SILVA VALENTE
 Cargo: (3441) PROFESSOR EDUC. BASICA
 Un. Adm: (012254) E.E. PROFª. ARLETE MARIA DA SILVA
 A Partir de: 25/04/2021

Processo N.: 1000003633908

Nome: (287225/1) FREDERICO PECORELLI DE OLIVEIRA
 Cargo: (3441) PROFESSOR EDUC. BASICA
 Un. Adm: (012050) E.E. IRENE GOMES DE CAMPOS
 A Partir de: 25/04/2021

Processo N.: 1000003640834

Nome: (86788/20) GERISVALDO SILVA FERREIRA
 Cargo: (3476) APOIO ADM. EDUCACIONAL-ELEMENTAR
 Un. Adm: (013145) E.E. D. ROSA FRIGGER PIOVEZAN
 A Partir de: 25/04/2021

Processo N.: 1000003635237

Nome: (286033/1) GESSICA DE SOUZA PEREIRA
 Cargo: (3476) APOIO ADM. EDUCACIONAL-ELEMENTAR
 Un. Adm: (156434) E.E. JOSÉDOMINGOS FRAGA
 A Partir de: 25/04/2021

Processo N.: 1000003633825

Nome: (129996/15) GIANE PORTALUPPI DOS SANTOS
 Cargo: (3441) PROFESSOR EDUC. BASICA
 Un. Adm: (173649) E. E. EDINA DALABETTA
 A Partir de: 25/04/2021

Processo N.: 1000003635851

Nome: (286353/1) GISELE FERNANDA RODRIGUES DOS SANTOS
 Cargo: (3441) PROFESSOR EDUC. BASICA
 Un. Adm: (173770) E. E. JORGE AMADO
 A Partir de: 25/04/2021

Processo N.: 1000003639070

Nome: (200901/4) GISELLE MARQUES RAMOS DE OLIVEIRA
 Cargo: (3441) PROFESSOR EDUC. BASICA
 Un. Adm: (009393) E.E. JOAO BRIENE DE CAMARGO
 A Partir de: 25/04/2021

Processo N.: 1000003635037

Nome: (229322/11) GISLAINE FERREIRA DE ARAUJO
 Cargo: (3441) PROFESSOR EDUC. BASICA
 Un. Adm: (012343) E.E. MANOEL CORREA DE ALMEIDA
 A Partir de: 25/04/2021

Processo N.: 1000003635328

Nome: (127326/2) GIULLIANO RAUSCHKOLB PIRES
 Cargo: (3476) APOIO ADM. EDUCACIONAL-ELEMENTAR
 Un. Adm: (013250) E.E. ENIO PIPINO
 A Partir de: 25/04/2021

Processo N.: 1000003635364

Nome: (287111/1) GLAYDE ALVES DE ARAUJO
 Cargo: (3468) TECNICO ADMINISTRATIVO EDUCACIONAL
 Un. Adm: (011037) E.E. PROFª. RENILDA SILVA MORAES
 A Partir de: 25/04/2021

Processo N.: 1000003635389

Nome: (285993/1) GLEYCIANE APARECIDA FABIAN
 Cargo: (3476) APOIO ADM. EDUCACIONAL-ELEMENTAR
 Un. Adm: (173576) E.E. GOV. DANTE MARTINS DE OLIVEIRA
 A Partir de: 25/04/2021

Processo N.: 1000003635559

Nome: (227076/2) GLICELIO CORREA DOS SANTOS
 Cargo: (3441) PROFESSOR EDUC. BASICA
 Un. Adm: (013102) E.E. 14 DE FEVEREIRO
 A Partir de: 25/04/2021

Processo N.: 1000003635449

Nome: (286713/1) GREGORIO CERQUEIRA SCHETTINO
 Cargo: (3441) PROFESSOR EDUC. BASICA
 Un. Adm: (011975) E.E. PROF. ELMAZ GATTAZ MONTEIRO
 A Partir de: 25/04/2021

Processo N.: 1000003636248

Nome: (286389/1) GREZIELLE XAVIER PINTO AGUIAR
 Cargo: (3476) APOIO ADM. EDUCACIONAL-ELEMENTAR
 Un. Adm: (011193) E.E. 10 DE DEZEMBRO
 A Partir de: 25/04/2021

Processo N.: 1000003634092

Nome: (286466/1) GUILHERME AUGUSTO RESENDE DOURADO DE SOUZA E ALVES
 Cargo: (3468) TECNICO ADMINISTRATIVO EDUCACIONAL
 Un. Adm: (213454) E. E. DA P. M. TIR 1 TEN PM SALOMAO F F PIOVESAN
 A Partir de: 25/04/2021

Processo N.: 1000003635097

Nome: (286044/1) GUSTAVO SANTOS DE MACEDO
Cargo: (3441) PROFESSOR EDUC. BASICA
Un. Adm: (038660) E.E. TAPIRAPE
A Partir de: 25/04/2021

Processo N.: 1000003637671

Nome: (117414/49) HARRIET MARQUES DE SOUZA
Cargo: (3441) PROFESSOR EDUC. BASICA
Un. Adm: (045829) E.E. GERVASIO DOS SANTOS COSTA
A Partir de: 25/04/2021

Processo N.: 1000003635173

Nome: (286060/1) HARUMI DA SILVA TANAKA
Cargo: (3468) TECNICO ADMINISTRATIVO EDUCACIONAL
Un. Adm: (011975) E.E. PROF. ELMAZ GATTAZ MONTEIRO
A Partir de: 25/04/2021

Processo N.: 1000003637455

Nome: (219858/30) HEIDER AGOSTINI
Cargo: (3476) APOIO ADM. EDUCACIONAL-ELEMENTAR
Un. Adm: (013528) E.E. LUCAS AUXILIO TONIAZO
A Partir de: 25/04/2021

Processo N.: 1000003634097

Nome: (203680/7) HELEN ILSE DENIZ PIETROWSKI
Cargo: (3441) PROFESSOR EDUC. BASICA
Un. Adm: (049875) E.E. DOMINGOS SAVIO BRANDAO LIMA
A Partir de: 25/04/2021

Processo N.: 1000003639312

Nome: (286180/1) IERITON JULIO PINHEIRO DE ALMEIDA
Cargo: (3476) APOIO ADM. EDUCACIONAL-ELEMENTAR
Un. Adm: (050032) CEFAPRO DE ALTA FLORESTA
A Partir de: 25/04/2021

Processo N.: 1000003633993

Nome: (286786/1) IZABELA FERREIRA FIALHO
Cargo: (3441) PROFESSOR EDUC. BASICA
Un. Adm: (016500) E.E. MARIO SPINELLI
A Partir de: 25/04/2021

Processo N.: 1000003635116

Nome: (275845/3) JACQUELINE PIMENTEL SILVA
Cargo: (3468) TECNICO ADMINISTRATIVO EDUCACIONAL
Un. Adm: (009911) E.E. Pe. JOAO PANAROTTO
A Partir de: 25/04/2021

Processo N.: 1000003635207

Nome: (287343/1) JAIRO GIRAO SILVA
Cargo: (3476) APOIO ADM. EDUCACIONAL-ELEMENTAR
Un. Adm: (012106) E.E. PROFª. ADALGISA DE BARROS
A Partir de: 25/04/2021

Processo N.: 1000003642183

Nome: (263955/9) JAKLINE ESTFANE ALVES MARTINS
Cargo: (3468) TECNICO ADMINISTRATIVO EDUCACIONAL
Un. Adm: (146080) SUPERINT. DE EDUCACAO BASICA
A Partir de: 25/04/2021

Processo N.: 1000003635408

Nome: (285857/1) JANE CAROLINE MACIEL DA SILVA
Cargo: (3468) TECNICO ADMINISTRATIVO EDUCACIONAL
Un. Adm: (012360) CEJA LICINIO MONTEIRO DA SILVA
A Partir de: 25/04/2021

Processo N.: 1000003634043

Nome: (286085/1) JAYME CAMPOS SILVA
Cargo: (3441) PROFESSOR EDUC. BASICA
Un. Adm: (124869) E.E. RENEE MENEZES
A Partir de: 25/04/2021

Processo N.: 1000003637018

Nome: (286052/1) JISLAINE DIAS AGEU DA GRACA E SILVA
Cargo: (3468) TECNICO ADMINISTRATIVO EDUCACIONAL
Un. Adm: (194565) E.E. GOVERNADOR JOSÉFRAGELLI
A Partir de: 25/04/2021

Processo N.: 1000003633859

Nome: (285877/1) JOAO CARLOS DE LIMA NETO
Cargo: (3441) PROFESSOR EDUC. BASICA
Un. Adm: (015989) E.E. Ver. BENTO MUNIZ
A Partir de: 25/04/2021

Processo N.: 1000003635481

Nome: (269250/7) JOAO CARLOS MAIA
Cargo: (3468) TECNICO ADMINISTRATIVO EDUCACIONAL
Un. Adm: (016390) E.E. CECILIA MEIRELLES
A Partir de: 25/04/2021

Processo N.: 1000003633747

Nome: (286221/1) JOAO GUILHERME GOMES GIMENES
Cargo: (3468) TECNICO ADMINISTRATIVO EDUCACIONAL
Un. Adm: (015997) E.E. JADA TORRES
A Partir de: 25/04/2021

Processo N.: 1000003636779

Nome: (224736/6) JOAO MARCOS DA SILVA DE BRITO
Cargo: (3476) APOIO ADM. EDUCACIONAL-ELEMENTAR
Un. Adm: (016020) E.E. PROF. JOAO BATISTA
A Partir de: 25/04/2021

Processo N.: 1000003635275

Nome: (286981/1) JOAO PEDRO PIOTO DOS SANTOS
Cargo: (3468) TECNICO ADMINISTRATIVO EDUCACIONAL

Un. Adm: (021628) E.E. RODOLFO AUGUSTO T. CURVO
A Partir de: 25/04/2021

Processo N.: 1000003635129

Nome: (287354/1) JOAO VITOR CARDOSO FERREIRA
Cargo: (3468) TECNICO ADMINISTRATIVO EDUCACIONAL
Un. Adm: (009482) E.E. PROF. HELIODORO CAPISTRANO DA SILVA
A Partir de: 25/04/2021

Processo N.: 1000003636369

Nome: (225189/14) JOAQUIM ANTONIO DE CARVALHO FILHO
Cargo: (3441) PROFESSOR EDUC. BASICA
Un. Adm: (013285) E.E. SAO VICENTE DE PAULA
A Partir de: 25/04/2021

Processo N.: 1000003633775

Nome: (287183/1) JONATAN MIOTTO
Cargo: (3441) PROFESSOR EDUC. BASICA
Un. Adm: (015865) E.E. 29 DE NOVEMBRO
A Partir de: 25/04/2021

Processo N.: 1000003636802

Nome: (215201/23) JOSEANE BEAL CALEFFI DE ABREU
Cargo: (3441) PROFESSOR EDUC. BASICA
Un. Adm: (156418) CEJA BENEDITO SANTANA DA SILVA FREIRE
A Partir de: 25/04/2021

Processo N.: 1000003635098

Nome: (286177/1) JOSEANE LAURA PEREIRA DE AMORIM
Cargo: (3468) TECNICO ADMINISTRATIVO EDUCACIONAL
Un. Adm: (012505) E.E. FAUSTINO DIAS AMORIM
A Partir de: 25/04/2021

Processo N.: 1000003636542

Nome: (122586/40) JOSIANE APARECIDA SOARES GOMES
Cargo: (3441) PROFESSOR EDUC. BASICA
Un. Adm: (015903) E.E. Min. PETRONIO PORTELA NUNES
A Partir de: 25/04/2021

Processo N.: 1000003636912

Nome: (234226/6) JOSIANE FERREIRA
Cargo: (3441) PROFESSOR EDUC. BASICA
Un. Adm: (015865) E.E. 29 DE NOVEMBRO
A Partir de: 25/04/2021

Processo N.: 1000003633943

Nome: (286444/1) JOSIANE OLIVEIRA MARTINS SCALZER
Cargo: (3476) APOIO ADM. EDUCACIONAL-ELEMENTAR
Un. Adm: (016519) E.E. 13 DE MAIO
A Partir de: 25/04/2021

Processo N.: 1000003636235

Nome: (272512/6) JOSILENE DE SOUZA OLIVEIRA
Cargo: (3476) APOIO ADM. EDUCACIONAL-ELEMENTAR
Un. Adm: (015911) E.E. RAMON SANCHES MARQUES
A Partir de: 25/04/2021

Processo N.: 1000003639465

Nome: (287385/1) JUCILENE ROSA RODRIGUES
Cargo: (3476) APOIO ADM. EDUCACIONAL-ELEMENTAR
Un. Adm: (016624) E.E. NOSSA SENHORA DE FATIMA
A Partir de: 02/05/2021

Processo N.: 1000003640775

Nome: (285867/1) JUCIMAR SILVA DOS REIS
Cargo: (3441) PROFESSOR EDUC. BASICA
Un. Adm: (013145) E.E. D. ROSA FRIGGER PIOVEZAN
A Partir de: 25/04/2021

Processo N.: 1000003635059

Nome: (229189/27) JULIANA MARCIMIANO SOTERIO
Cargo: (3441) PROFESSOR EDUC. BASICA
Un. Adm: (038660) E.E. TAPIRAPE
A Partir de: 25/04/2021

Processo N.: 1000003636720

Nome: (287259/1) JUSCELANE JUNIOR QUINTINO
Cargo: (3476) APOIO ADM. EDUCACIONAL-ELEMENTAR
Un. Adm: (016438) E.E. KREEN AKARORE
A Partir de: 25/04/2021

Processo N.: 1000003633834

Nome: (260639/3) KARITA DE FATIMA ARAUJO
Cargo: (3441) PROFESSOR EDUC. BASICA
Un. Adm: (013269) E.E. OLIMPIO JOAO PISSINATI GUERRA
A Partir de: 25/04/2021

Processo N.: 1000003635238

Nome: (287159/1) KARLA RODRIGUES MOTA
Cargo: (3441) PROFESSOR EDUC. BASICA
Un. Adm: (012700) E.E. EUCARIS NUNES DA CUNHA MORAES
A Partir de: 25/04/2021

Processo N.: 1000003633921

Nome: (286614/1) KLEBER EDWARD DE OLIVEIRA
Cargo: (3468) TECNICO ADMINISTRATIVO EDUCACIONAL
Un. Adm: (064149) E.E. PAULO FREIRE
A Partir de: 25/04/2021

Processo N.: 1000003638976

Nome: (285946/1) LAINARA LAIS JUVENAL DA SILVA
Cargo: (3476) APOIO ADM. EDUCACIONAL-ELEMENTAR
Un. Adm: (009946) E.E. PASCHOAL MOREIRA CABRAL
A Partir de: 25/04/2021

Processo N.: 1000003636889

<p>Nome: (206721/5) LAIS CAROLINA DE ARRUDA Cargo: (3441) PROFESSOR EDUC. BASICA Un. Adm: (012661) E.E. JUSCELINO K. DE OLIVEIRA A Partir de: 25/04/2021</p>	<p>Processo N.: 1000003635428 Nome: (286370/1) MARCEL SOUZA CASTRO DE ABREU Cargo: (3468) TECNICO ADMINISTRATIVO EDUCACIONAL Un. Adm: (010421) E.E. Pe. WANIR DELFINO CESAR A Partir de: 25/04/2021</p>
<p>Processo N.: 1000003637469 Nome: (287211/1) LEANDRO FRIGHETTO Cargo: (3476) APOIO ADM. EDUCACIONAL-ELEMENTAR Un. Adm: (013498) E.E. 12 DE ABRIL A Partir de: 25/04/2021</p>	<p>Processo N.: 1000003635574 Nome: (232139/32) MARCIA APARECIDA DE OLIVEIRA SILVA Cargo: (3441) PROFESSOR EDUC. BASICA Un. Adm: (013102) E.E. 14 DE FEVEREIRO A Partir de: 25/04/2021</p>
<p>Processo N.: 1000003637518 Nome: (286506/1) LEDILIAN RAMOS DE SOUZA PEREIRA Cargo: (3441) PROFESSOR EDUC. BASICA Un. Adm: (015962) E.E. JONAS LOPES DA SILVA A Partir de: 25/04/2021</p>	<p>Processo N.: 1000003637013 Nome: (286183/1) MARCIA BRAGA MARTINS Cargo: (3441) PROFESSOR EDUC. BASICA Un. Adm: (012548) E.E. LEONIDAS DE MATOS A Partir de: 25/04/2021</p>
<p>Processo N.: 1000003633781 Nome: (33626/8) LENIJANE VILELA RESENDE Cargo: (3441) PROFESSOR EDUC. BASICA Un. Adm: (011207) E.E. TREZE DE MAIO A Partir de: 25/04/2021</p>	<p>Processo N.: 1000003636772 Nome: (287194/1) MARCIA CRISTINA VERDEGO GONCALVES Cargo: (3468) TECNICO ADMINISTRATIVO EDUCACIONAL Un. Adm: (213349) COORD. DE ESCOLAS MILITARES A Partir de: 25/04/2021</p>
<p>Processo N.: 1000003635842 Nome: (285104/2) LEO DA SILVA FLORIANO Cargo: (3441) PROFESSOR EDUC. BASICA Un. Adm: (010588) E.E. PROF. ULISSES CUIABANO A Partir de: 25/04/2021</p>	<p>Processo N.: 1000003633681 Nome: (286696/1) MARCILEIDE FELIX DA SILVA Cargo: (3441) PROFESSOR EDUC. BASICA Un. Adm: (176427) E. E. JOAO BATISTA DE ALMEIDA A Partir de: 25/04/2021</p>
<p>Processo N.: 1000003636514 Nome: (286892/1) LETICIA LIMA SILVA Cargo: (3476) APOIO ADM. EDUCACIONAL-ELEMENTAR Un. Adm: (192210) E.E. ARLETE MARIA CAPPELLARI A Partir de: 25/04/2021</p>	<p>Processo N.: 1000003633870 Nome: (131438/27) MARCIO ROGERIO LOPES DE ALBUQUERQUE Cargo: (3441) PROFESSOR EDUC. BASICA Un. Adm: (014648) E.E. 21 DE ABRIL A Partir de: 25/04/2021</p>
<p>Processo N.: 1000003635894 Nome: (278874/2) LETYCIA QUEIROZ WIRGUES BOTELHO Cargo: (3468) TECNICO ADMINISTRATIVO EDUCACIONAL Un. Adm: (040509) ASSESSORIA PEDAGOGICA - DIAMANTINO A Partir de: 25/04/2021</p>	<p>Processo N.: 1000003633638 Nome: (286888/1) MARCIO SILVA PEREIRA Cargo: (3468) TECNICO ADMINISTRATIVO EDUCACIONAL Un. Adm: (129259) E.E. INDIGENA DE EDUCACAO BASICA MAMALATI A Partir de: 25/04/2021</p>
<p>Processo N.: 1000003639371 Nome: (269070/5) LILIAN BAZZI Cargo: (3441) PROFESSOR EDUC. BASICA Un. Adm: (010359) E.E. JOSE DE MESQUITA A Partir de: 25/04/2021</p>	<p>Processo N.: 1000003633992 Nome: (286871/1) MARCO AURELIO FRANCISCO BARBOSA Cargo: (3476) APOIO ADM. EDUCACIONAL-ELEMENTAR Un. Adm: (016500) E.E. MARIO SPINELLI A Partir de: 25/04/2021</p>
<p>Processo N.: 1000003635243 Nome: (286919/1) LILIAN SANTOS DE ANDRADE Cargo: (3441) PROFESSOR EDUC. BASICA Un. Adm: (012700) E.E. EUCARIS NUNES DA CUNHA MORAES A Partir de: 25/04/2021</p>	<p>Processo N.: 1000003635432 Nome: (286148/1) MARCO AURELIO RODRIGUES DOURADO Cargo: (3441) PROFESSOR EDUC. BASICA Un. Adm: (194565) E.E. GOVERNADOR JOSÉFRAGELLI A Partir de: 25/04/2021</p>
<p>Processo N.: 1000003635250 Nome: (263092/11) LUANA GLAUCIA FRAGOSO DE MORAES Cargo: (3441) PROFESSOR EDUC. BASICA Un. Adm: (012700) E.E. EUCARIS NUNES DA CUNHA MORAES A Partir de: 25/04/2021</p>	<p>Processo N.: 1000003633986 Nome: (287173/1) MARCOS ANTONIO DIMAS MACHADO Cargo: (3441) PROFESSOR EDUC. BASICA Un. Adm: (016519) E.E. 13 DE MAIO A Partir de: 25/04/2021</p>
<p>Processo N.: 1000003636786 Nome: (286837/1) LUANA SOARES DE SOUZA Cargo: (3441) PROFESSOR EDUC. BASICA Un. Adm: (211419) NUCLEO DIDATICO PEDAGOGICO CAMPO E QUILOMBOLA A Partir de: 25/04/2021</p>	<p>Processo N.: 1000003637017 Nome: (287191/1) MARCOS OLIVEIRA SANTOS Cargo: (3476) APOIO ADM. EDUCACIONAL-ELEMENTAR Un. Adm: (194565) E.E. GOVERNADOR JOSÉFRAGELLI A Partir de: 25/04/2021</p>
<p>Processo N.: 1000003633934 Nome: (286877/1) LUCIANA GOMES MENEZES Cargo: (3441) PROFESSOR EDUC. BASICA Un. Adm: (013056) E.E. MARIO SPINELLI A Partir de: 25/04/2021</p>	<p>Processo N.: 1000003635641 Nome: (220040/13) MARGARIDA KOPALSKI Cargo: (3441) PROFESSOR EDUC. BASICA Un. Adm: (013285) E.E. SAO VICENTE DE PAULA A Partir de: 25/04/2021</p>
<p>Processo N.: 1000003633947 Nome: (235370/17) LUCIENE ANDRETTI OLYNTHO Cargo: (3441) PROFESSOR EDUC. BASICA Un. Adm: (014516) E.E. JOAQUIM A. COSTA MARQUES A Partir de: 25/04/2021</p>	<p>Processo N.: 1000003635149 Nome: (220472/38) MARIA APARECIDA DO CARMO PEREIRA Cargo: (3441) PROFESSOR EDUC. BASICA Un. Adm: (038520) E.E. ANTONIO CARLOS DE BRITO A Partir de: 25/04/2021</p>
<p>Processo N.: 1000003637125 Nome: (286507/1) LUDIMILA CARDOSO SILVA Cargo: (3441) PROFESSOR EDUC. BASICA Un. Adm: (009474) E.E. SOUZA BANDEIRA A Partir de: 25/04/2021</p>	<p>Processo N.: 1000003637109 Nome: (286694/1) MARIA APARECIDA GOMES DE SOUZA Cargo: (3468) TECNICO ADMINISTRATIVO EDUCACIONAL Un. Adm: (041505) ASSESSORIA PEDAGOGICA - PONTES E LACERDA A Partir de: 25/04/2021</p>
<p>Processo N.: 1000003639287 Nome: (88426/20) MAESTER OLM Cargo: (4740) APOIO ADM EDUC PROFISSIONALIZADO-30 Un. Adm: (015059) E.E. Cel. JOAO N. DE M. MALLET A Partir de: 25/04/2021</p>	<p>Processo N.: 1000003635357 Nome: (261811/3) MARIA CLEITIANE VEDOVETTO LEANDRO Cargo: (3441) PROFESSOR EDUC. BASICA Un. Adm: (015741) E.E. COM. JOSE PEDRO DIAS A Partir de: 25/04/2021</p>
<p>Processo N.: 1000003636926 Nome: (228713/20) MAIQUELE DUARTE DOS SANTOS Cargo: (3441) PROFESSOR EDUC. BASICA Un. Adm: (016543) E.E. CANDIDO PORTINARI A Partir de: 25/04/2021</p>	<p>Processo N.: 1000003634102 Nome: (270858/2) MARIA EDJANE SANTOS SAPUCAIA Cargo: (3441) PROFESSOR EDUC. BASICA Un. Adm: (014532) E.E. SAGRADO CORAÇÃO DE JESUS A Partir de: 25/04/2021</p>
<p>Processo N.: 1000003635379 Nome: (133055/2) MAIZI APARECIDA DOS SANTOS Cargo: (3441) PROFESSOR EDUC. BASICA Un. Adm: (011100) E.E. SEBASTIANA R. DE SOUZA A Partir de: 25/04/2021</p>	<p>Processo N.: 1000003633666 Nome: (286951/1) MARIA MOTA FELIPE Cargo: (3441) PROFESSOR EDUC. BASICA Un. Adm: (015938) E.E. PEDRO ALBERTO TAYANO A Partir de: 25/04/2021</p>
<p>Processo N.: 1000003635901 Nome: (286943/1) MANOEL DE OLIVEIRA Cargo: (3441) PROFESSOR EDUC. BASICA Un. Adm: (163660) E.E. ANA MARIA TISSIANI DE OLIVEIRA A Partir de: 25/04/2021</p>	<p>Processo N.: 1000003635380 Nome: (133072/16) MARIA ZILDA RODRIGUES DE QUEIROZ Cargo: (3441) PROFESSOR EDUC. BASICA Un. Adm: (011100) E.E. SEBASTIANA R. DE SOUZA</p>

A Partir de: 25/04/2021	Cargo: (3476) APOIO ADM. EDUCACIONAL-ELEMENTAR Un. Adm: (014516) E.E. JOAQUIM A. COSTA MARQUES A Partir de: 25/04/2021
Processo N.: 1000003637126 Nome: (285941/1) MARIANA HONORIO DE ALENCASTRO TELES Cargo: (3441) PROFESSOR EDUC. BASICA Un. Adm: (009474) E.E. SOUZA BANDEIRA A Partir de: 25/04/2021	Processo N.: 1000003637977 Nome: (286656/1) RAFAEL CUNHA MONTEIRO CRUZ Cargo: (3468) TECNICO ADMINISTRATIVO EDUCACIONAL Un. Adm: (158399) E.E. CLEUFA HUBNER A Partir de: 25/04/2021
Processo N.: 1000003635473 Nome: (286162/1) MARINETE DE ALMEIDA LIMA E SILVA Cargo: (3441) PROFESSOR EDUC. BASICA Un. Adm: (012726) E.E. DOM FRANCISCO DE AQUINO CORREA A Partir de: 25/04/2021	Processo N.: 1000003635229 Nome: (286448/1) RAFAEL JUNIOR FAGUNDES Cargo: (3441) PROFESSOR EDUC. BASICA Un. Adm: (156434) E.E. JOSÉDOMINGOS FRAGA A Partir de: 25/04/2021
Processo N.: 1000003638071 Nome: (261600/6) MARLON BEZERRA OLIVEIRA Cargo: (3468) TECNICO ADMINISTRATIVO EDUCACIONAL Un. Adm: (124052) E.E. LEONISIO LEMOS MELO A Partir de: 25/04/2021	Processo N.: 1000003633787 Nome: (254372/16) RAFAEL MEDEIROS CARDOSO Cargo: (3441) PROFESSOR EDUC. BASICA Un. Adm: (011207) E.E. TREZE DE MAIO A Partir de: 25/04/2021
Processo N.: 1000003633669 Nome: (282880/2) MARY DIANA DA SILVA MIRANDA RODRIGUES Cargo: (3441) PROFESSOR EDUC. BASICA Un. Adm: (015938) E.E. PEDRO ALBERTO TAYANO A Partir de: 25/04/2021	Processo N.: 1000003633680 Nome: (287081/1) RAUDINEI DE FREITAS SILVA Cargo: (3468) TECNICO ADMINISTRATIVO EDUCACIONAL Un. Adm: (013048) E.E. Dep. DORMEVL FARIA A Partir de: 25/04/2021
Processo N.: 1000003634073 Nome: (286698/1) MATHEUS LUIZ BRITO WALKER Cargo: (3476) APOIO ADM. EDUCACIONAL-ELEMENTAR Un. Adm: (013242) E.E. NILZA DE OLIVEIRA PIPINO A Partir de: 25/04/2021	Processo N.: 1000003635252 Nome: (133234/26) REDJANE LAURA GUIMARAES DE CAMPOS Cargo: (3441) PROFESSOR EDUC. BASICA Un. Adm: (012700) E.E. EUCARIS NUNES DA CUNHA MORAES A Partir de: 25/04/2021
Processo N.: 1000003635398 Nome: (112774/19) MIRIAN DO NASCIMENTO FRANCHINI Cargo: (3441) PROFESSOR EDUC. BASICA Un. Adm: (015970) E.E. MANOEL MARINHEIRO A Partir de: 25/04/2021	Processo N.: 1000003633794 Nome: (237329/28) RENAN DAN GOIS Cargo: (3441) PROFESSOR EDUC. BASICA Un. Adm: (011207) E.E. TREZE DE MAIO A Partir de: 25/04/2021
Processo N.: 1000003637119 Nome: (286593/1) NATALLIA LAIANA COSTA Cargo: (3468) TECNICO ADMINISTRATIVO EDUCACIONAL Un. Adm: (009474) E.E. SOUZA BANDEIRA A Partir de: 25/04/2021	Processo N.: 1000003636541 Nome: (286964/1) RENAN RICCI GARCIA Cargo: (3468) TECNICO ADMINISTRATIVO EDUCACIONAL Un. Adm: (016110) E.E. VINICIUS DE MORAES A Partir de: 25/04/2021
Processo N.: 1000003639023 Nome: (285869/1) NATHALIA PEREIRA SCHMITT Cargo: (3468) TECNICO ADMINISTRATIVO EDUCACIONAL Un. Adm: (069558) E.E. ANGELINA F. MAZZUTTI A Partir de: 25/04/2021	Processo N.: 1000003634058 Nome: (287387/1) RENATTO MACEDO BONIN Cargo: (3441) PROFESSOR EDUC. BASICA Un. Adm: (049905) CEFAPRO DE DIAMANTINO A Partir de: 25/04/2021
Processo N.: 1000003635138 Nome: (236577/33) NATTAN RICARDO DE CAMPOS Cargo: (3441) PROFESSOR EDUC. BASICA Un. Adm: (038520) E.E. ANTONIO CARLOS DE BRITO A Partir de: 25/04/2021	Processo N.: 1000003634074 Nome: (207543/3) RICARDO HENRIQUE GOMES Cargo: (3468) TECNICO ADMINISTRATIVO EDUCACIONAL Un. Adm: (013242) E.E. NILZA DE OLIVEIRA PIPINO A Partir de: 25/04/2021
Processo N.: 1000003641258 Nome: (287228/1) OBERTO ELIAS DOS SANTOS SOUZA Cargo: (4740) APOIO ADM EDUC PROFISSIONALIZADO-30 Un. Adm: (013099) E.E. VALE DO GUAPORE A Partir de: 03/05/2021	Processo N.: 1000003636924 Nome: (265683/14) RITHELLY CAROLINE SANCHES NUNES Cargo: (3441) PROFESSOR EDUC. BASICA Un. Adm: (016543) E.E. CANDIDO PORTINARI A Partir de: 25/04/2021
Processo N.: 1000003633966 Nome: (224579/7) ORIVALDO CRIADO BARBOSA Cargo: (3468) TECNICO ADMINISTRATIVO EDUCACIONAL Un. Adm: (013218) E.E. BARAO DE MELGAÇO A Partir de: 25/04/2021	Processo N.: 1000003635273 Nome: (286900/1) ROBERTO COSTA SILVA Cargo: (3441) PROFESSOR EDUC. BASICA Un. Adm: (038725) CRECHE EST. ENS. FUND. NASLA JOAQUIM ASCHAR A Partir de: 25/04/2021
Processo N.: 1000003639112 Nome: (268739/2) PATRICIA CARAVIERI TEIXEIRA Cargo: (3441) PROFESSOR EDUC. BASICA Un. Adm: (016624) E.E. NOSSA SENHORA DE FATIMA A Partir de: 02/05/2021	Processo N.: 1000003637016 Nome: (272327/2) RODRIGO LEMES RESENDE Cargo: (3468) TECNICO ADMINISTRATIVO EDUCACIONAL Un. Adm: (194565) E.E. GOVERNADOR JOSEFRAGELLI A Partir de: 25/04/2021
Processo N.: 1000003637129 Nome: (286710/1) PATRICIA CARLA MARCONDE CARREIRA Cargo: (3441) PROFESSOR EDUC. BASICA Un. Adm: (009474) E.E. SOUZA BANDEIRA A Partir de: 25/04/2021	Processo N.: 1000003633774 Nome: (285872/1) ROGERIO LUIZ NUNES SANTANA Cargo: (3441) PROFESSOR EDUC. BASICA Un. Adm: (016071) E.E. SAO LOURENÇO A Partir de: 25/04/2021
Processo N.: 1000003633924 Nome: (212232/6) PAULA FERNANDA ALBONETTE DE NOBREGA Cargo: (3441) PROFESSOR EDUC. BASICA Un. Adm: (015369) E.E. MANOEL JOSE MURTINHO A Partir de: 25/04/2021	Processo N.: 1000003633761 Nome: (286348/1) ROMIERI MELRY ZUZA DOS SANTOS Cargo: (3476) APOIO ADM. EDUCACIONAL-ELEMENTAR Un. Adm: (015873) E.E. 13 DE MAIO A Partir de: 25/04/2021
Processo N.: 1000003635226 Nome: (137687/2) PAULA FERNANDA FARIAS KATSUYAMA Cargo: (3441) PROFESSOR EDUC. BASICA Un. Adm: (015377) E.E. NILCE MARIA MAGALHAES A Partir de: 25/04/2021	Processo N.: 1000003634487 Nome: (285880/1) RONIEL SENA MARTINS Cargo: (3476) APOIO ADM. EDUCACIONAL-ELEMENTAR Un. Adm: (014532) E.E. SAGRADO CORAÇÃO DE JESUS A Partir de: 25/04/2021
Processo N.: 1000003642076 Nome: (286208/1) PAULO HENRIQUE SANCHEZ SA E SILVA Cargo: (3468) TECNICO ADMINISTRATIVO EDUCACIONAL Un. Adm: (199680) NUC DE SERVICOS DE TI A Partir de: 25/04/2021	Processo N.: 1000003635657 Nome: (220322/40) ROSA DE CASSIA MACHADO PEREIRA Cargo: (3441) PROFESSOR EDUC. BASICA Un. Adm: (014516) E.E. JOAQUIM A. COSTA MARQUES A Partir de: 25/04/2021
Processo N.: 1000003637121 Nome: (286978/1) PRISCILA THIERY ADACHI OLIVEIRA Cargo: (3468) TECNICO ADMINISTRATIVO EDUCACIONAL Un. Adm: (009474) E.E. SOUZA BANDEIRA A Partir de: 25/04/2021	Processo N.: 1000003640794 Nome: (286643/1) ROSANE PONTES SILVA Cargo: (3441) PROFESSOR EDUC. BASICA Un. Adm: (013145) E.E. D. ROSA FRIGGER PIOVEZAN A Partir de: 25/04/2021
Processo N.: 1000003637151 Nome: (205847/8) PRISCILLA CAMPELO PINHEIRO MACHADO	

Processo N.: 1000003637093
 Nome: (286846/1) ROSANGELA CARDOSO IVO
 Cargo: (3476) APOIO ADM. EDUCACIONAL-ELEMENTAR
 Un. Adm: (015644) E.E. Dr. MARIO CORREA DA COSTA
 A Partir de: 25/04/2021

Processo N.: 1000003636993
 Nome: (215200/7) ROSECLER DA ROSA DE CAMPOS
 Cargo: (3441) PROFESSOR EDUC. BASICA
 Un. Adm: (173770) E. E. JORGE AMADO
 A Partir de: 05/05/2021

Processo N.: 1000003633812
 Nome: (286490/1) ROSELI CARMEM DE ALMEIDA ROCHA
 Cargo: (3476) APOIO ADM. EDUCACIONAL-ELEMENTAR
 Un. Adm: (012319) E.E. Dep. MILTON FIGUEIREDO
 A Partir de: 25/04/2021

Processo N.: 1000003635096
 Nome: (113325/24) ROSELI LOURDES CARBOLIM
 Cargo: (3441) PROFESSOR EDUC. BASICA
 Un. Adm: (124052) E.E. LEONISIO LEMOS MELO
 A Partir de: 25/04/2021

Processo N.: 1000003637459
 Nome: (285757/1) ROSILENE DE SOUZA RODRIGUES
 Cargo: (3441) PROFESSOR EDUC. BASICA
 Un. Adm: (012653) E.E. MARECHAL RONDON
 A Partir de: 25/04/2021

Processo N.: 1000003635105
 Nome: (266075/4) ROZANGELA SUELI DE SOUZA RAMOS
 Cargo: (3476) APOIO ADM. EDUCACIONAL-ELEMENTAR
 Un. Adm: (091448) E.E. PROFª. EDELI MANTOVANI
 A Partir de: 25/04/2021

Processo N.: 1000003639291
 Nome: (285852/1) RUTH FERREIRA BENTO
 Cargo: (3441) PROFESSOR EDUC. BASICA
 Un. Adm: (012645) E.E. GAL. CAETANO DE ALBUQUERQUE
 A Partir de: 25/04/2021

Processo N.: 1000003638978
 Nome: (287177/1) SAMARA KELY SILVA DO ESPIRITO SANTO
 Cargo: (3476) APOIO ADM. EDUCACIONAL-ELEMENTAR
 Un. Adm: (009946) E.E. PASCHOAL MOREIRA CABRAL
 A Partir de: 25/04/2021

Processo N.: 1000003637448
 Nome: (231957/12) SANDRA KELLY ALCANTARA
 Cargo: (3441) PROFESSOR EDUC. BASICA
 Un. Adm: (013528) E.E. LUCAS AUXILIO TONIAZO
 A Partir de: 25/04/2021

Processo N.: 1000003636066
 Nome: (287457/1) SANDRA MARIA DA COSTA
 Cargo: (3476) APOIO ADM. EDUCACIONAL-ELEMENTAR
 Un. Adm: (010596) E.E. PRESIDENTE MEDICI
 A Partir de: 25/04/2021

Processo N.: 1000003640368
 Nome: (286897/1) SARA MACEDO
 Cargo: (3476) APOIO ADM. EDUCACIONAL-ELEMENTAR
 Un. Adm: (011630) E.E. Dr. LEOPOLDO AMBROSIO FILHO
 A Partir de: 25/04/2021

Processo N.: 1000003635460
 Nome: (287371/1) SARAH PRADO LIMA
 Cargo: (3468) TECNICO ADMINISTRATIVO EDUCACIONAL
 Un. Adm: (012726) E.E. DOM FRANCISCO DE AQUINO CORREA
 A Partir de: 25/04/2021

Processo N.: 1000003635088
 Nome: (286215/1) SELMA LURDES SILVA BORGES
 Cargo: (4740) APOIO ADM EDUC PROFISSIONALIZADO-30
 Un. Adm: (154032) CEJA GILVAN DE SOUZA
 A Partir de: 25/04/2021

Processo N.: 1000003633693
 Nome: (254968/6) SILONI RIEGER
 Cargo: (4740) APOIO ADM EDUC PROFISSIONALIZADO-30
 Un. Adm: (194948) EE PM TIRAD. CB ANTONIO DILCEU DA SILVA AMARAL
 A Partir de: 25/04/2021

Processo N.: 1000003633750
 Nome: (112862/27) SIMONE BORGES FERREIRA DOS SANTOS
 Cargo: (3441) PROFESSOR EDUC. BASICA
 Un. Adm: (016071) E.E. SAO LOURENÇO
 A Partir de: 25/04/2021

Processo N.: 1000003633953
 Nome: (246673/2) SIRLEI JEZUR
 Cargo: (3476) APOIO ADM. EDUCACIONAL-ELEMENTAR
 Un. Adm: (016519) E.E. 13 DE MAIO
 A Partir de: 25/04/2021

Processo N.: 1000003634085
 Nome: (286206/1) SUELI REGINA DOS SANTOS
 Cargo: (3476) APOIO ADM. EDUCACIONAL-ELEMENTAR
 Un. Adm: (015334) E.E. IR. LUCINDA FACHINI
 A Partir de: 25/04/2021

Processo N.: 1000003637117
 Nome: (286867/1) TACIANE SOUZA ESTEVAO
 Cargo: (3476) APOIO ADM. EDUCACIONAL-ELEMENTAR
 Un. Adm: (009474) E.E. SOUZA BANDEIRA

A Partir de: 30/04/2021

Processo N.: 1000003633929
 Nome: (59375/5) TELMA BOGUCHESKI RIBEIRO
 Cargo: (3441) PROFESSOR EDUC. BASICA
 Un. Adm: (015890) E.E. PATRIARCA DA INDEPENDENCIA
 A Partir de: 25/04/2021

Processo N.: 1000003635200
 Nome: (286174/1) THAIS BRITO DE OLIVEIRA
 Cargo: (3476) APOIO ADM. EDUCACIONAL-ELEMENTAR
 Un. Adm: (076201) E.E. PROF. JOAO CRISOSTOMO DE FIGUEIREDO
 A Partir de: 25/04/2021

Processo N.: 1000003637404
 Nome: (286159/1) THAIS HELENA DE JESUS ALCOFORADO
 Cargo: (3468) TECNICO ADMINISTRATIVO EDUCACIONAL
 Un. Adm: (010430) E.E. ALINA DO NASCIMENTO TOCANTINS
 A Partir de: 25/04/2021

Processo N.: 1000003635067
 Nome: (286169/1) THAIS REGINA PRUDENCIO PAVARIN
 Cargo: (3441) PROFESSOR EDUC. BASICA
 Un. Adm: (015644) E.E. Dr. MARIO CORREA DA COSTA
 A Partir de: 25/04/2021

Processo N.: 1000003639012
 Nome: (268492/9) THALITA FARIA DE OLIVEIRA RODRIGUES
 Cargo: (3441) PROFESSOR EDUC. BASICA
 Un. Adm: (069558) E.E. ANGELINA F. MAZZUTTI
 A Partir de: 25/04/2021

Processo N.: 1000003633991
 Nome: (200739/12) THIAGO RABELO SALES
 Cargo: (3441) PROFESSOR EDUC. BASICA
 Un. Adm: (016519) E.E. 13 DE MAIO
 A Partir de: 25/04/2021

Processo N.: 1000003637454
 Nome: (287091/1) TULIO CESAR TEIXEIRA FERREIRA
 Cargo: (3441) PROFESSOR EDUC. BASICA
 Un. Adm: (012653) E.E. MARECHAL RONDON
 A Partir de: 25/04/2021

Processo N.: 1000003633833
 Nome: (247574/12) VALDIRENE PEREIRA DE OLIVEIRA
 Cargo: (3441) PROFESSOR EDUC. BASICA
 Un. Adm: (016071) E.E. SAO LOURENÇO
 A Partir de: 25/04/2021

Processo N.: 1000003635291
 Nome: (254809/15) VANIOMAR RODRIGUES
 Cargo: (3441) PROFESSOR EDUC. BASICA
 Un. Adm: (163643) E.E. CASTRO ALVES
 A Partir de: 25/04/2021

Processo N.: 1000003635429
 Nome: (287351/1) VICTOR YUKIO MARUITI
 Cargo: (3468) TECNICO ADMINISTRATIVO EDUCACIONAL
 Un. Adm: (010421) E.E. Pe. WANIR DELFINO CESAR
 A Partir de: 25/04/2021

Processo N.: 1000003633803
 Nome: (287299/1) VITOR VENDRAME
 Cargo: (3468) TECNICO ADMINISTRATIVO EDUCACIONAL
 Un. Adm: (015989) E.E. Ver. BENTO MUNIZ
 A Partir de: 25/04/2021

Processo N.: 1000003635822
 Nome: (235088/16) VIVIA LUCIA JUVINO DE LEMOS CARDOSO
 Cargo: (3441) PROFESSOR EDUC. BASICA
 Un. Adm: (158836) E.E. PAULO FREIRE
 A Partir de: 27/04/2021

Processo N.: 1000003634083
 Nome: (286914/1) WAGNER HARTE DA SILVA
 Cargo: (3476) APOIO ADM. EDUCACIONAL-ELEMENTAR
 Un. Adm: (015334) E.E. IR. LUCINDA FACHINI
 A Partir de: 25/04/2021

Processo N.: 1000003639355
 Nome: (287085/1) WAGNER THIAGO DE MELO GONCALVES
 Cargo: (3476) APOIO ADM. EDUCACIONAL-ELEMENTAR
 Un. Adm: (011754) E.E. Des. GABRIEL PINTO DE ARRUDA
 A Partir de: 25/04/2021

Processo N.: 1000003633776
 Nome: (286683/1) WALESKA GABRIELY ALMEIDA
 Cargo: (3468) TECNICO ADMINISTRATIVO EDUCACIONAL
 Un. Adm: (015997) E.E. JADA TORRES
 A Partir de: 25/04/2021

Processo N.: 1000003635951
 Nome: (287011/1) WALLACE LUIS CUNHA CAVALCANTE
 Cargo: (3468) TECNICO ADMINISTRATIVO EDUCACIONAL
 Un. Adm: (013072) E.E. SAO JOSE
 A Partir de: 25/04/2021

Processo N.: 1000003636936
 Nome: (287290/1) WALTER JUNIOR VIDORI
 Cargo: (3441) PROFESSOR EDUC. BASICA
 Un. Adm: (013773) E.E. 29 DE JUNHO
 A Partir de: 25/04/2021

Processo N.: 1000003635118
 Nome: (208525/10) WILERSON FIDELIS DE MOURA

Cargo: (3441) PROFESSOR EDUC. BASICA
Un. Adm: (091448) E.E. PROFª. EDELI MANTOVANI
A Partir de: 25/04/2021

Processo N.: 1000003635141

Nome: (287212/1) WILLIAN DA SILVA TEODORO
Cargo: (3441) PROFESSOR EDUC. BASICA
Un. Adm: (038520) E.E. ANTONIO CARLOS DE BRITO
A Partir de: 25/04/2021

Processo N.: 1000003633867

Nome: (287331/1) YAN GUILHERME SALMAZIO DOS SANTOS
Cargo: (3468) TECNICO ADMINISTRATIVO EDUCACIONAL
Un. Adm: (011215) E.E. SAO PEDRO APOSTOLO
A Partir de: 25/04/2021

Processo N.: 1000003635479

Nome: (140350/32) ZENAILDE SILVA SANTOS VIEIRA
Cargo: (3476) APOIO ADM. EDUCACIONAL-ELEMENTAR
Un. Adm: (124060) E.E. PROFª MARIA HERMINIA ALVES
A Partir de: 25/04/2021

PUBLICADA, REGISTRADA, CUMPRADA-SE.
Cuiabá-MT, 14 de Maio de 2021.
Lidiane Patricia Ferreira e Silva Leite
Secretária Adjunta de Gestão de Pessoas

PORTARIA/SEPLAG/00114/2021
17/05/2021

DE:

O Secretária Adjunta de Gestão de Pessoas no uso de suas atribuições que lhes são conferidas por lei,

Resolve: RETIFICAR
Evento: ESTABILIDADE

Processo N.: 171053/2019

Nome: (203985/1) MARCONI SIQUEIRA MELO
Cargo: (9175) INVESTIGADOR DE POLICIA/LC344/407
Un. Adm: (154113) DELEGACIA REG. DE ÁGUA BOA
A Partir de: 01/10/2011

PUBLICADA, REGISTRADA, CUMPRADA-SE.
Cuiabá-MT, 14 de Maio de 2021.
Lidiane Patricia Ferreira e Silva Leite
Secretária Adjunta de Gestão de Pessoas

BOLETIM DE PESSOAL/SEPLAG/00175/2021
17/05/2021

DE:

O Secretária Adjunta de Gestão de Pessoas no uso de suas atribuições que lhes são conferidas por lei,

Resolve: DEFERIR
Evento: LICENÇA PARA TRATAMENTO DE SAUDE/SEGURADO INSS/15

Processo N.:

Nome: (303696/1) PAOLA TAPAJOS PEREIRA
Cargo/Função: (11509) DGA-6
Un. Adm: (183199) GER. DE PATRIMONIO E MATERIAIS
A Partir de: 01/05/2021 Até 05/05/2021

PUBLICADA, REGISTRADA, CUMPRADA-SE.
Cuiabá-MT, 14 de Maio de 2021.
Lidiane Patricia Ferreira e Silva Leite
Secretária Adjunta de Gestão de Pessoas

BOLETIM DE PESSOAL/SEPLAG/00176/2021
17/05/2021

DE:

O Secretária Adjunta de Gestão de Pessoas no uso de suas atribuições que lhes são conferidas por lei,

Resolve: DEFERIR
Evento: LICENÇA PARA TRATAMENTO DE SAUDE

Processo N.:

Nome: (251282/1) CRISTIANE ESPIRITO SANTO MONTENEGRO
Cargo/Função: (5349) ANALISTA ADMINISTRATIVO L 10052
Un. Adm: (200085) GER. REG. DE CUIABA
A Partir de: 10/05/2021 Até 30/05/2021

PUBLICADA, REGISTRADA, CUMPRADA-SE.
Cuiabá-MT, 14 de Maio de 2021.
Lidiane Patricia Ferreira e Silva Leite
Secretária Adjunta de Gestão de Pessoas

BOLETIM DE PESSOAL/SEPLAG/00177/2021
17/05/2021

DE:

O Secretária Adjunta de Gestão de Pessoas no uso de suas atribuições que lhes são conferidas por lei,

Resolve: DEFERIR
Evento: LICENÇA PARA TRATAMENTO DE SAUDE EM PESSOA DA FAMILIA

Processo N.:

Nome: (96701/2) JOCILENE DE OLIVEIRA DA SILVA PALMA
Cargo/Função: (5541) GESTOR GOVERNAMENTAL
Un. Adm: (203262) NUC DE ACOES PRIORITARIAS

PUBLICADA, REGISTRADA, CUMPRADA-SE.
Cuiabá-MT, 14 de Maio de 2021.
Lidiane Patricia Ferreira e Silva Leite
Secretária Adjunta de Gestão de Pessoas

A Partir de: 03/05/2021 Até 01/07/2021

PUBLICADA, REGISTRADA, CUMPRADA-SE.
Cuiabá-MT, 14 de Maio de 2021.
Lidiane Patricia Ferreira e Silva Leite
Secretária Adjunta de Gestão de Pessoas

BOLETIM DE PESSOAL/SEPLAG/00178/2021
17/05/2021

DE:

O Secretária Adjunta de Gestão de Pessoas no uso de suas atribuições que lhes são conferidas por lei,

Resolve: DEFERIR
Evento: GOZO LICENÇA-PREMIO, JORNADA 50%

Processo N.:

Nome: (250529/1) LAUBERTO FERREIRA DA CONCEICAO
Cargo/Função: (5365) TECNICO ADMINISTRATIVO L 10052
Quinquênio de Referência: 02/10/2013 Ate 01/10/2018
A Partir de: 17/05/2021 Ate 15/07/21

PUBLICADA, REGISTRADA, CUMPRADA-SE.
Cuiabá-MT, 14 de Maio de 2021.
Lidiane Patricia Ferreira e Silva Leite
Secretária Adjunta de Gestão de Pessoas

ATO ADMINISTRATIVO/SEPLAG/00811/2021
17/05/2021

DE:

O Secretária Adjunta de Gestão de Pessoas no uso de suas atribuições que lhes são conferidas por lei,

Resolve: AUTORIZAR
Evento: CESSAO INTERNA - SEM ONUS - Sem Ressarcimento

Processo N.: 157891/2021

Nome: (204813/1) JOSEMEIRE KENYA CARVALHO DA SILVA
Cargo/Função: (5365) TECNICO ADMINISTRATIVO L 10052
Órgão cedente: SECRETARIA DE ESTADO DE FAZENDA
Órgão cessionário: SECRETARIA DE ESTADO DE INFRAESTRUTURA E

LOGISTICA

A Partir de: 26/04/2021 Até 25/04/2022

PUBLICADA, REGISTRADA, CUMPRADA-SE.
Cuiabá-MT, 14 de Maio de 2021.
Lidiane Patricia Ferreira e Silva Leite
Secretária Adjunta de Gestão de Pessoas

ATO ADMINISTRATIVO/SEPLAG/00812/2021
17/05/2021

DE:

O Secretária Adjunta de Gestão de Pessoas no uso de suas atribuições que lhes são conferidas por lei,

Resolve: PRORROGAR o Ato nº SEPLAG/00695/2019, publicado no DOE de 13/08/19
Evento: CESSAO INTERNA - SEM ONUS - Sem Ressarcimento
Processo N.: 140395/2021

Nome: (32393/7) JAIRO CRISTOVAO DE SOUZA
Cargo/Função: (5349) ANALISTA ADMINISTRATIVO L 10052
Órgão cedente: CASA CIVIL
Órgão cessionário: INST. DE DEFESA AGROPEC. DO ESTADO DE MT
Até: 16/04/2023

Resolve: PRORROGAR o Ato nº SEPLAG/00607/2020, publicado no DOE de 01/06/20
Evento: CESSAO INTERNA - SEM ONUS - Sem Ressarcimento
Processo N.: 93326/2021

Nome: (251060/1) JULIANA CECILIA DA COSTA VASCONCELOS ROCHA
Cargo/Função: (6052) TECNICO DESENV ECO SOC L 10177/14
Órgão cedente: SECRETARIA DE ESTADO DO MEIO AMBIENTE
Órgão cessionário: INST. DE DEFESA AGROPEC. DO ESTADO DE MT
Até: 18/06/2022

Resolve: PRORROGAR o Ato nº SEPLAG/00862/2019, publicado no DOE de 12/06/19
Evento: CESSAO INTERNA - SEM ONUS - Sem Ressarcimento
Processo N.: 149936/2021

Nome: (255461/1) WILLIAN DAMBROS
Cargo/Função: (5365) TECNICO ADMINISTRATIVO L 10052
Órgão cedente: CASA CIVIL
Órgão cessionário: SECRETARIA DE ESTADO DE DESENVOLVIMENTO

ECONOMICO

Até: 09/06/2022

PUBLICADA, REGISTRADA, CUMPRADA-SE.
Cuiabá-MT, 14 de Maio de 2021.
Lidiane Patricia Ferreira e Silva Leite
Secretária Adjunta de Gestão de Pessoas

ATO ADMINISTRATIVO/SEPLAG/00813/2021
17/05/2021

DE:

O Secretária Adjunta de Gestão de Pessoas no uso de suas atribuições que lhes são conferidas por lei,

Resolve: RETIFICAR o Ato nº SEPLAG/00600/2021, publicado no DOE de 12/04/21
Evento: CESSAO INTERNA - SEM ONUS - Sem Ressarcimento
Processo N.: 266866/2019

Nome: (90540/1) RICARDO SANDRI CARVALHO
Cargo/Função: (4912) PROFIS TEC NIV SUPERIOR SERV SAUDE SUS
Órgão cedente: SECRETARIA DE ESTADO DE SAUDE

Órgão cessionário: POLICIA MILITAR
A Partir de: 28/04/2021 Até 19/03/2022

PUBLICADA, REGISTRADA, CUMpra-SE.
Cuiabá-MT, 14 de Maio de 2021.
Lidiane Patricia Ferreira e Silva Leite
Secretária Adjunta de Gestão de Pessoas

ATO ADMINISTRATIVO/SEPLAG/00814/2021
17/05/2021

DE:

O Secretária Adjunta de Gestão de Pessoas no uso de suas atribuições que lhes são conferidas por lei,

Resolve: CONCEDER PROGRESSÃO HORIZONTAL

Processo N.: 93007/2021

Nome: (246104/1) ADRIANO GONCALO DE MORAES
Cargo/Função: (5349) ANALISTA ADMINISTRATIVO L 10052
Órgão: SECRETARIA DE ESTADO DE PLANEJAMENTO E GESTAO
Referência: D-003
A Partir de: 08/03/2021

Processo N.: 1000003625716

Nome: (210542/5) ADRIANO JOSE ARAUJO SOUZA
Cargo/Função: (3441) PROFESSOR EDUC. BASICA
Órgão: SECRETARIA DE ESTADO DE EDUCACAO
Referência: C-004
A Partir de: 23/02/2021

Processo N.: 1000003633565

Nome: (87473/15) ADRIELE DA SILVA CARDOSO
Cargo/Função: (3441) PROFESSOR EDUC. BASICA
Órgão: SECRETARIA DE ESTADO DE EDUCACAO
Referência: D-004
A Partir de: 06/04/2021

Processo N.: 1000003642343

Nome: (70292/6) ANDREIA DOS REIS JUIZ
Cargo/Função: (3441) PROFESSOR EDUC. BASICA
Órgão: SECRETARIA DE ESTADO DE EDUCACAO
Referência: D-008
A Partir de: 12/04/2021

Processo N.: 1000003640367

Nome: (56149/8) ANGELA MARIA MUNIZ GONCALVES
Cargo/Função: (3441) PROFESSOR EDUC. BASICA
Órgão: SECRETARIA DE ESTADO DE EDUCACAO
Referência: D-005
A Partir de: 27/04/2021

Processo N.: 1000003636906

Nome: (140293/9) CARLA SILBENE OLIVEIRA DE PAULA SCHNEIDERS
Cargo/Função: (3441) PROFESSOR EDUC. BASICA
Órgão: SECRETARIA DE ESTADO DE EDUCACAO
Referência: D-004
A Partir de: 07/04/2021

Processo N.: 502442/2020

Nome: (255347/2) CAROLINE REVELLES GUAREZI
Cargo/Função: (9200) ESCRIVAO DE POLICIA/LC318/407
Órgão: POLICIA JUDICIARIA CIVIL
Referência: C-003
A Partir de: 26/01/2021

Processo N.: 1000003625718

Nome: (240412/1) CINTIA CRISTINA DA SILVA
Cargo/Função: (4731) TEC ADM EDUC PROFISSIONALIZADO-30
Órgão: SECRETARIA DE ESTADO DE EDUCACAO
Referência: B-003
A Partir de: 31/03/2021

Processo N.: 1000003636420

Nome: (61061/5) CRISTIANE DOS SANTOS SILVA
Cargo/Função: (3441) PROFESSOR EDUC. BASICA
Órgão: SECRETARIA DE ESTADO DE EDUCACAO
Referência: E-007
A Partir de: 01/04/2021

Processo N.: 1000003640365

Nome: (16220/1) ELIZABETH DA SILVA LEITE
Cargo/Função: (3441) PROFESSOR EDUC. BASICA
Órgão: SECRETARIA DE ESTADO DE EDUCACAO
Referência: C-012
A Partir de: 30/04/2021

Processo N.: 1000003625730

Nome: (74302/7) EMERSON DA SILVA VILELLA
Cargo/Função: (4731) TEC ADM EDUC PROFISSIONALIZADO-30
Órgão: SECRETARIA DE ESTADO DE EDUCACAO
Referência: C-004
A Partir de: 31/03/2021

Processo N.: 1000003633579

Nome: (140832/4) EUDES ARRAYS GOIS
Cargo/Função: (3441) PROFESSOR EDUC. BASICA
Órgão: SECRETARIA DE ESTADO DE EDUCACAO
Referência: D-004
A Partir de: 02/03/2021

Processo N.: 492556/2020

Nome: (259747/1) FAGNER ARAUJO DOS SANTOS
Cargo/Função: (9200) ESCRIVAO DE POLICIA/LC318/407
Órgão: POLICIA JUDICIARIA CIVIL
Referência: C-002

A Partir de: 26/01/2021

Processo N.: 492805/2020

Nome: (259735/1) FRANCISCO TACILIO LOPES LUSTOSA
Cargo/Função: (9175) INVESTIGADOR DE POLICIA/LC344/407
Órgão: POLICIA JUDICIARIA CIVIL
Referência: C-002
A Partir de: 31/01/2021

Processo N.: 1000003636902

Nome: (70832/12) GECIONETE SOUZA BRAVO RODOLPHO
Cargo/Função: (3441) PROFESSOR EDUC. BASICA
Órgão: SECRETARIA DE ESTADO DE EDUCACAO
Referência: C-004
A Partir de: 07/04/2021

Processo N.: 1000003633557

Nome: (229322/10) GISLAINE FERREIRA DE ARAUJO
Cargo/Função: (3441) PROFESSOR EDUC. BASICA
Órgão: SECRETARIA DE ESTADO DE EDUCACAO
Referência: D-004
A Partir de: 01/04/2021

Processo N.: 1000003636689

Nome: (62423/3) JANAINA GIOVANA DA SILVA
Cargo/Função: (3441) PROFESSOR EDUC. BASICA
Órgão: SECRETARIA DE ESTADO DE EDUCACAO
Referência: D-008
A Partir de: 07/04/2021

Processo N.: 1000003633572

Nome: (123438/4) JULIANA JARDINI BRANDAO
Cargo/Função: (3441) PROFESSOR EDUC. BASICA
Órgão: SECRETARIA DE ESTADO DE EDUCACAO
Referência: D-005
A Partir de: 14/04/2021

Processo N.: 1000003633558

Nome: (38960/15) LAIZE NEVES OLIVEIRA DE LIMA
Cargo/Função: (3441) PROFESSOR EDUC. BASICA
Órgão: SECRETARIA DE ESTADO DE EDUCACAO
Referência: C-004
A Partir de: 06/04/2021

Processo N.: 100613/2021

Nome: (59053/2) LUCIANO GOMES FERREIRA
Cargo/Função: (6027) ANALISTA DESENV ECON SOCIAL L 10050
Órgão: SEC DE ESTADO DE AGRICULTURA FAMILIAR
Referência: C-009
A Partir de: 09/04/2021

Processo N.: 1000003636934

Nome: (253389/1) LUCIANO ROMAIS
Cargo/Função: (4731) TEC ADM EDUC PROFISSIONALIZADO-30
Órgão: SECRETARIA DE ESTADO DE EDUCACAO
Referência: B-003
A Partir de: 06/04/2021

Processo N.: 1000003635910

Nome: (26356/1) LUCIMEIRE DA SILVA FURLANETO
Cargo/Função: (3441) PROFESSOR EDUC. BASICA
Órgão: SECRETARIA DE ESTADO DE EDUCACAO
Referência: E-011
A Partir de: 15/04/2021

Processo N.: 147075/2021

Nome: (127685/2) MARIA BENEDITA DE MOURA MORAES
Cargo/Função: (5349) ANALISTA ADMINISTRATIVO L 10052
Órgão: MATO GROSSO PREVIDENCIA
Referência: C-003
A Partir de: 27/04/2021

Processo N.: 1000003633569

Nome: (92330/7) NUBIA DUARTE DA CRUZ
Cargo/Função: (3441) PROFESSOR EDUC. BASICA
Órgão: SECRETARIA DE ESTADO DE EDUCACAO
Referência: D-005
A Partir de: 06/04/2021

Processo N.: 446425/2020

Nome: (220601/3) PATRICIA GABALDI BELEM DALLAGNOL
Cargo/Função: (9200) ESCRIVAO DE POLICIA/LC318/407
Órgão: POLICIA JUDICIARIA CIVIL
Referência: C-004
A Partir de: 26/01/2021

Processo N.: 99121/2021

Nome: (263262/1) PEDRO HENRIQUE SILVA FRANCO
Cargo/Função: (3870) FISCAL EST DEF AGRO E FLORESTAL L9070
Órgão: INST. DE DEFESA AGROPEC. DO ESTADO DE MT
Referência: C-002
A Partir de: 29/04/2021

Processo N.: 1000003625743

Nome: (138844/2) SULIANI GONCALVES MONEZ
Cargo/Função: (3441) PROFESSOR EDUC. BASICA
Órgão: SECRETARIA DE ESTADO DE EDUCACAO
Referência: C-005
A Partir de: 31/03/2021

Processo N.: 1000003640968

Nome: (241038/1) VALDIRENE FELIPE DA SILVA
Cargo/Função: (4731) TEC ADM EDUC PROFISSIONALIZADO-30
Órgão: SECRETARIA DE ESTADO DE EDUCACAO
Referência: C-003
A Partir de: 13/04/2021

Processo N.: 5276/2021

Nome: (225018/8) VANICE ERNESTO DUARTE
Cargo/Função: (9175) INVESTIGADOR DE POLICIA/LC344/407
Órgão: POLICIA JUDICIARIA CIVIL
Referência: C-003
A Partir de: 26/01/2021

Processo N.: 1000003633553

Nome: (108441/13) VICENTE TENUTES DA SILVA FILHO
Cargo/Função: (3441) PROFESSOR EDUC. BASICA
Órgão: SECRETARIA DE ESTADO DE EDUCACAO
Referência: C-003
A Partir de: 23/02/2021

PUBLICADA, REGISTRADA, CUMPRE-SE.
Cuiabá-MT, 14 de Maio de 2021.
Lidiane Patricia Ferreira e Silva Leite
Secretária Adjunta de Gestão de Pessoas

ATO ADMINISTRATIVO/SEPLAG/00815/2021 DE:
17/05/2021

O Secretária Adjunta de Gestão de Pessoas no uso de suas atribuições que lhes são conferidas por lei,

Resolve: ENQUADRAR

Evento: Enquadramento Nivel Prof.Sist. Penitenc. LC 507/13

Processo N.: 146027/2020

Nome: (92689/4) EDUARDO SONNI
Cargo/Função: (10290) AGENTE SISTEMA PENITENC LC 423
Órgão: SECRETARIA DE ESTADO DE SEGURANCA PUBLICA
Referência: D-007
A Partir de: 01/05/2020

PUBLICADA, REGISTRADA, CUMPRE-SE.
Cuiabá-MT, 14 de Maio de 2021.
Lidiane Patricia Ferreira e Silva Leite
Secretária Adjunta de Gestão de Pessoas

ATO ADMINISTRATIVO/SEPLAG/00816/2021 DE:
17/05/2021

O Secretária Adjunta de Gestão de Pessoas no uso de suas atribuições que lhes são conferidas por lei,

Resolve: CONCEDER PROGRESSÃO VERTICAL

Processo N.: 18635/2021

Nome: (127093/1) ADALTO ALVES SODRE
Cargo/Função: (5430) AGENTE DO SERVICO DE TRANSITO LC 505/13
Órgão: DEPARTAMENTO ESTADUAL DE TRANSITO
Referência: D-006
A Partir de: 12/12/2020

Processo N.: 1000003641999

Nome: (39514/104) ADAUTO GARCIA HESPORTE
Cargo/Função: (3441) PROFESSOR EDUC. BASICA
Órgão: SECRETARIA DE ESTADO DE EDUCACAO
Referência: B-002
A Partir de: 15/04/2021

Processo N.: 7675/2021

Nome: (257605/1) ADEMAR LUCIANO DE BARROS
Cargo/Função: (10282) ASSIST.SIST.PENITENCIARIO
Órgão: SECRETARIA DE ESTADO DE SEGURANCA PUBLICA
Referência: B-003
A Partir de: 30/07/2020

Processo N.: 1000003639473

Nome: (69537/13) ADRIANA RODRIGUES DOS SANTOS BRITO
Cargo/Função: (3441) PROFESSOR EDUC. BASICA
Órgão: SECRETARIA DE ESTADO DE EDUCACAO
Referência: C-005
A Partir de: 30/04/2021

Processo N.: 1000003639438

Nome: (125460/8) ADRIANA SACCHETTO ALTRAN
Cargo/Função: (4731) TEC ADM EDUC PROFISSIONALIZADO-30
Órgão: SECRETARIA DE ESTADO DE EDUCACAO
Referência: B-004
A Partir de: 26/04/2021

Processo N.: 1000003642173

Nome: (254400/38) ALLTON DOS SANTOS CUNHA
Cargo/Função: (3441) PROFESSOR EDUC. BASICA
Órgão: SECRETARIA DE ESTADO DE EDUCACAO
Referência: B-002
A Partir de: 26/04/2021

Processo N.: 7670/2021

Nome: (257458/1) ALBERTO LUIZ NUNES PERRONE BASTOS
Cargo/Função: (10282) ASSIST.SIST.PENITENCIARIO
Órgão: SECRETARIA DE ESTADO DE SEGURANCA PUBLICA
Referência: B-003
A Partir de: 28/07/2020

Processo N.: 1000003629644

Nome: (229751/3) ALESSANDRA CRISTINA DA SILVA
Cargo/Função: (4731) TEC ADM EDUC PROFISSIONALIZADO-30
Órgão: SECRETARIA DE ESTADO DE EDUCACAO
Referência: C-004
A Partir de: 05/04/2021

Processo N.: 1000003642181

Nome: (287207/1) ALESSANDRA FAGUNDES DA SILVA
Cargo/Função: (3441) PROFESSOR EDUC. BASICA
Órgão: SECRETARIA DE ESTADO DE EDUCACAO
Referência: B-002
A Partir de: 26/04/2021

Processo N.: 1000003637539

Nome: (77772/5) ALESSANDRO DOS SANTOS BRAGA
Cargo/Função: (4731) TEC ADM EDUC PROFISSIONALIZADO-30
Órgão: SECRETARIA DE ESTADO DE EDUCACAO
Referência: C-008
A Partir de: 16/04/2021

Processo N.: 10082/2021

Nome: (255234/1) ALEXANDRE SOUSA LIMA FALCONI
Cargo/Função: (10928) PERITO OFICIAL MEDICO LEGISTA
Órgão: POLITEC
Referência: B-003
A Partir de: 16/04/2020

Processo N.: 1000003639055

Nome: (240333/1) ALICIA DELA JIUSTINA
Cargo/Função: (4731) TEC ADM EDUC PROFISSIONALIZADO-30
Órgão: SECRETARIA DE ESTADO DE EDUCACAO
Referência: C-004
A Partir de: 21/04/2021

Processo N.: 1000003642182

Nome: (277453/3) ALINE NUNES SEGATTO PETRONI
Cargo/Função: (3468) TECNICO ADMINISTRATIVO EDUCACIONAL
Órgão: SECRETARIA DE ESTADO DE EDUCACAO
Referência: A-002
A Partir de: 26/04/2021

Processo N.: 1000003639475

Nome: (120918/10) ALISON FRANCO BONFIM
Cargo/Função: (3441) PROFESSOR EDUC. BASICA
Órgão: SECRETARIA DE ESTADO DE EDUCACAO
Referência: C-005
A Partir de: 30/04/2021

Processo N.: 1000003628954

Nome: (88032/1) ALISSANDRA DA SILVA SANTOS
Cargo/Função: (3441) PROFESSOR EDUC. BASICA
Órgão: SECRETARIA DE ESTADO DE EDUCACAO
Referência: C-008
A Partir de: 01/04/2021

Processo N.: 1000003642185

Nome: (286465/1) ALISSON HENRIQUE ARAUJO DE SOUZA
Cargo/Função: (3468) TECNICO ADMINISTRATIVO EDUCACIONAL
Órgão: SECRETARIA DE ESTADO DE EDUCACAO
Referência: A-002
A Partir de: 26/04/2021

Processo N.: 18606/2021

Nome: (127559/1) ALLAN SIMOES CAMPOS BORGES
Cargo/Função: (5430) AGENTE DO SERVICO DE TRANSITO LC 505/13
Órgão: DEPARTAMENTO ESTADUAL DE TRANSITO
Referência: D-006
A Partir de: 21/12/2020

Processo N.: 1000003637629

Nome: (240337/1) ALYNE LEITE BRANDAO LARANJA
Cargo/Função: (4731) TEC ADM EDUC PROFISSIONALIZADO-30
Órgão: SECRETARIA DE ESTADO DE EDUCACAO
Referência: C-004
A Partir de: 19/04/2021

Processo N.: 1000003642187

Nome: (286711/1) AMANDA ABREU DE SOUSA
Cargo/Função: (3476) APOIO ADM. EDUCACIONAL-ELEMENTAR
Órgão: SECRETARIA DE ESTADO DE EDUCACAO
Referência: A-002
A Partir de: 26/04/2021

Processo N.: 1000003629636

Nome: (233077/3) AMANDA MARTINS
Cargo/Função: (4731) TEC ADM EDUC PROFISSIONALIZADO-30
Órgão: SECRETARIA DE ESTADO DE EDUCACAO
Referência: C-004
A Partir de: 05/04/2021

Processo N.: 1000003637588

Nome: (92705/10) ANA AMELIA ARAUJO DE OLIVEIRA
Cargo/Função: (4731) TEC ADM EDUC PROFISSIONALIZADO-30
Órgão: SECRETARIA DE ESTADO DE EDUCACAO
Referência: C-004
A Partir de: 18/04/2021

Processo N.: 1000003642191

Nome: (286171/1) ANA CAROLINA AGUIAR GALDEANO
Cargo/Função: (3441) PROFESSOR EDUC. BASICA
Órgão: SECRETARIA DE ESTADO DE EDUCACAO
Referência: B-002
A Partir de: 26/04/2021

Processo N.: 1000003636027

Nome: (235636/1) ANA CAROLINA FORGIARINI FAGUNDES
Cargo/Função: (3476) APOIO ADM. EDUCACIONAL-ELEMENTAR
Órgão: SECRETARIA DE ESTADO DE EDUCACAO
Referência: B-004
A Partir de: 11/04/2021

Processo N.: 1000003642195

Nome: (64935/3) ANA CIRLENE FERREIRA
Cargo/Função: (3441) PROFESSOR EDUC. BASICA
Órgão: SECRETARIA DE ESTADO DE EDUCACAO
Referência: B-002
A Partir de: 26/04/2021

Processo N.: 1000003637149
Nome: (230216/1) ANA CRISTINA FERNANDES DE OLIVEIRA
Cargo/Função: (3441) PROFESSOR EDUC. BASICA
Órgão: SECRETARIA DE ESTADO DE EDUCACAO
Referência: C-004
A Partir de: 13/04/2021

Processo N.: 1000003629061
Nome: (134586/7) ANA CRISTINA OLIVEIRA RIBEIRO DA MATA
Cargo/Função: (3441) PROFESSOR EDUC. BASICA
Órgão: SECRETARIA DE ESTADO DE EDUCACAO
Referência: D-004
A Partir de: 04/04/2021

Processo N.: 1000003639434
Nome: (240401/1) ANA FLAVIA DA SILVA
Cargo/Função: (4731) TEC ADM EDUC PROFISSIONALIZADO-30
Órgão: SECRETARIA DE ESTADO DE EDUCACAO
Referência: B-004
A Partir de: 26/04/2021

Processo N.: 1000003642197
Nome: (134508/4) ANA JACIELA GOELLER LIMA
Cargo/Função: (3441) PROFESSOR EDUC. BASICA
Órgão: SECRETARIA DE ESTADO DE EDUCACAO
Referência: B-002
A Partir de: 26/04/2021

Processo N.: 1000003629592
Nome: (65677/2) ANA LUCIA ANTUNES BOHRER
Cargo/Função: (3441) PROFESSOR EDUC. BASICA
Órgão: SECRETARIA DE ESTADO DE EDUCACAO
Referência: C-008
A Partir de: 28/03/2021

Processo N.: 1000003639419
Nome: (240481/1) ANA MARIA ALVES DO NASCIMENTO
Cargo/Função: (4731) TEC ADM EDUC PROFISSIONALIZADO-30
Órgão: SECRETARIA DE ESTADO DE EDUCACAO
Referência: C-004
A Partir de: 25/04/2021

Processo N.: 1000003642198
Nome: (286882/1) ANA PAULA ALVES DE OLIVEIRA
Cargo/Função: (3441) PROFESSOR EDUC. BASICA
Órgão: SECRETARIA DE ESTADO DE EDUCACAO
Referência: B-002
A Partir de: 26/04/2021

Processo N.: 1000003637637
Nome: (240298/1) ANA PAULA BORGES FERREIRA BENA
Cargo/Função: (4731) TEC ADM EDUC PROFISSIONALIZADO-30
Órgão: SECRETARIA DE ESTADO DE EDUCACAO
Referência: C-004
A Partir de: 19/04/2021

Processo N.: 1000003628977
Nome: (262235/1) ANA PAULA RODRIGUES FERREIRA
Cargo/Função: (3468) TECNICO ADMINISTRATIVO EDUCACIONAL
Órgão: SECRETARIA DE ESTADO DE EDUCACAO
Referência: B-003
A Partir de: 02/04/2021

Processo N.: 1000003639458
Nome: (240408/1) ANADIR SOARES DOS SANTOS
Cargo/Função: (4731) TEC ADM EDUC PROFISSIONALIZADO-30
Órgão: SECRETARIA DE ESTADO DE EDUCACAO
Referência: C-004
A Partir de: 28/04/2021

Processo N.: 3257/2021
Nome: (233344/1) ANDERSON DOS SANTOS
Cargo/Função: (10290) AGENTE SISTEMA PENITENC LC 423
Órgão: SECRETARIA DE ESTADO DE SEGURANCA PUBLICA
Referência: C-004
A Partir de: 13/05/2020

Processo N.: 4722/2021
Nome: (233735/1) ANDERSON LUIZ POLETO
Cargo/Função: (10290) AGENTE SISTEMA PENITENC LC 423
Órgão: SECRETARIA DE ESTADO DE SEGURANCA PUBLICA
Referência: C-004
A Partir de: 30/05/2020

Processo N.: 1000003642204
Nome: (271326/5) ANDERSON WAKINAGUNI MICHUURA
Cargo/Função: (3441) PROFESSOR EDUC. BASICA
Órgão: SECRETARIA DE ESTADO DE EDUCACAO
Referência: B-002
A Partir de: 26/04/2021

Processo N.: 1000003642207
Nome: (257134/2) ANDRE DE CASTRO PEREIRA
Cargo/Função: (3441) PROFESSOR EDUC. BASICA
Órgão: SECRETARIA DE ESTADO DE EDUCACAO
Referência: B-002
A Partir de: 26/04/2021

Processo N.: 4619/2021
Nome: (255224/1) ANDRE LUCIANO MEIRA DE OLIVEIRA MARTINS

Cargo/Função: (10928) PERITO OFICIAL MEDICO LEGISTA
Órgão: POLITEC
Referência: B-003
A Partir de: 15/04/2020

Processo N.: 1000003642211
Nome: (285756/1) ANDRE LUIZ MOURA ALVES
Cargo/Função: (3476) APOIO ADM. EDUCACIONAL-ELEMENTAR
Órgão: SECRETARIA DE ESTADO DE EDUCACAO
Referência: A-002
A Partir de: 26/04/2021

Processo N.: 18629/2021
Nome: (127484/1) ANDRE MAURICIO DE SOUZA
Cargo/Função: (5430) AGENTE DO SERVICIO DE TRANSITO LC 505/13
Órgão: DEPARTAMENTO ESTADUAL DE TRANSITO
Referência: D-006
A Partir de: 22/12/2020

Processo N.: 1000003642215
Nome: (245640/8) ANDREIA APARECIDA BATISTA PORTO
Cargo/Função: (3441) PROFESSOR EDUC. BASICA
Órgão: SECRETARIA DE ESTADO DE EDUCACAO
Referência: B-002
A Partir de: 26/04/2021

Processo N.: 1000003636010
Nome: (239732/1) ANDREIA DA SILVA LARROQUE
Cargo/Função: (4731) TEC ADM EDUC PROFISSIONALIZADO-30
Órgão: SECRETARIA DE ESTADO DE EDUCACAO
Referência: C-004
A Partir de: 11/04/2021

Processo N.: 1000003642218
Nome: (283457/4) ANDREIA DE OLIVEIRA ANDRADE
Cargo/Função: (3441) PROFESSOR EDUC. BASICA
Órgão: SECRETARIA DE ESTADO DE EDUCACAO
Referência: B-002
A Partir de: 26/04/2021

Processo N.: 1000003635996
Nome: (226316/4) ANDREIA PARADELO DA SILVA SOUZA
Cargo/Função: (4731) TEC ADM EDUC PROFISSIONALIZADO-30
Órgão: SECRETARIA DE ESTADO DE EDUCACAO
Referência: C-004
A Partir de: 10/04/2021

Processo N.: 1000003639427
Nome: (240388/1) ANDREIA RAMOS COMIN
Cargo/Função: (4731) TEC ADM EDUC PROFISSIONALIZADO-30
Órgão: SECRETARIA DE ESTADO DE EDUCACAO
Referência: C-004
A Partir de: 25/04/2021

Processo N.: 1000003639297
Nome: (240351/1) ANDRESSA ELIDA CHAVES LUIZ
Cargo/Função: (4731) TEC ADM EDUC PROFISSIONALIZADO-30
Órgão: SECRETARIA DE ESTADO DE EDUCACAO
Referência: C-004
A Partir de: 24/04/2021

Processo N.: 1000003637140
Nome: (240027/1) ANDRESSA ROSA DE ALMEIDA RONDON
Cargo/Função: (4731) TEC ADM EDUC PROFISSIONALIZADO-30
Órgão: SECRETARIA DE ESTADO DE EDUCACAO
Referência: C-004
A Partir de: 13/04/2021

Processo N.: 1000003639400
Nome: (221381/2) ANDRISIA DA COSTA SANTOS
Cargo/Função: (4731) TEC ADM EDUC PROFISSIONALIZADO-30
Órgão: SECRETARIA DE ESTADO DE EDUCACAO
Referência: B-004
A Partir de: 25/04/2021

Processo N.: 1000003639455
Nome: (114373/18) ANGELA CRISTINA DE SOUZA GOLMINI
Cargo/Função: (4731) TEC ADM EDUC PROFISSIONALIZADO-30
Órgão: SECRETARIA DE ESTADO DE EDUCACAO
Referência: C-004
A Partir de: 28/04/2021

Processo N.: 1000003639052
Nome: (57954/7) ANGELA PIRES FIGUEREDO DOS SANTOS
Cargo/Função: (4731) TEC ADM EDUC PROFISSIONALIZADO-30
Órgão: SECRETARIA DE ESTADO DE EDUCACAO
Referência: C-004
A Partir de: 21/04/2021

Processo N.: 1000003642221
Nome: (286220/1) ANIELI BARBOSA
Cargo/Função: (3441) PROFESSOR EDUC. BASICA
Órgão: SECRETARIA DE ESTADO DE EDUCACAO
Referência: B-002
A Partir de: 26/04/2021

Processo N.: 1000003639435
Nome: (240375/1) ANITA CAMMY DOS SANTOS PEREIRA
Cargo/Função: (4731) TEC ADM EDUC PROFISSIONALIZADO-30
Órgão: SECRETARIA DE ESTADO DE EDUCACAO
Referência: C-004
A Partir de: 26/04/2021

Processo N.: 1000003629065
Nome: (239649/1) ANNE KAREN SEMPREBOM SCHMIDT
Cargo/Função: (4731) TEC ADM EDUC PROFISSIONALIZADO-30

Órgão: SECRETARIA DE ESTADO DE EDUCACAO
Referência: C-004
A Partir de: 04/04/2021

Processo N.: 1000003639057
Nome: (88026/1) ANTONIO CARLOS MANTOVANI
Cargo/Função: (4740) APOIO ADM EDUC PROFISSIONALIZADO-30
Órgão: SECRETARIA DE ESTADO DE EDUCACAO
Referência: B-008
A Partir de: 22/04/2021

Processo N.: 1000003642227
Nome: (286578/1) APARECIDA CORTEZ DE ARAUJO
Cargo/Função: (3476) APOIO ADM. EDUCACIONAL-ELEMENTAR
Órgão: SECRETARIA DE ESTADO DE EDUCACAO
Referência: A-002
A Partir de: 26/04/2021

Processo N.: 1000003642234
Nome: (275489/3) APARECIDA ERLLEN BORGES DA SILVA
Cargo/Função: (3441) PROFESSOR EDUC. BASICA
Órgão: SECRETARIA DE ESTADO DE EDUCACAO
Referência: B-002
A Partir de: 26/04/2021

Processo N.: 1000003642241
Nome: (285943/1) APOLIANA FRANCELI DOS REIS MARTINS
Cargo/Função: (3476) APOIO ADM. EDUCACIONAL-ELEMENTAR
Órgão: SECRETARIA DE ESTADO DE EDUCACAO
Referência: A-002
A Partir de: 26/04/2021

Processo N.: 18617/2021
Nome: (127561/1) ARIANA KAROLINE PINHO VIEIRA
Cargo/Função: (5430) AGENTE DO SERVICO DE TRANSITO LC 505/13
Órgão: DEPARTAMENTO ESTADUAL DE TRANSITO
Referência: D-006
A Partir de: 12/12/2020

Processo N.: 1000003642243
Nome: (128744/5) AUCIRLENE PETERLE
Cargo/Função: (3468) TECNICO ADMINISTRATIVO EDUCACIONAL
Órgão: SECRETARIA DE ESTADO DE EDUCACAO
Referência: A-002
A Partir de: 26/04/2021

Processo N.: 1000003639326
Nome: (101550/9) AUXILIADORA DO CARMO E SILVA
Cargo/Função: (4731) TEC ADM EDUC PROFISSIONALIZADO-30
Órgão: SECRETARIA DE ESTADO DE EDUCACAO
Referência: C-004
A Partir de: 24/04/2021

Processo N.: 1000003642245
Nome: (286472/1) BEATRIZ ARRUDA COSTA FERREIRA DA CRUZ
Cargo/Função: (3441) PROFESSOR EDUC. BASICA
Órgão: SECRETARIA DE ESTADO DE EDUCACAO
Referência: B-002
A Partir de: 26/04/2021

Processo N.: 1000003642249
Nome: (286101/1) BEATRIZ FERRAZ BUHLER
Cargo/Função: (3441) PROFESSOR EDUC. BASICA
Órgão: SECRETARIA DE ESTADO DE EDUCACAO
Referência: B-002
A Partir de: 26/04/2021

Processo N.: 1000003642252
Nome: (285766/1) BEATRIZ MOREIRA DA SILVA
Cargo/Função: (3476) APOIO ADM. EDUCACIONAL-ELEMENTAR
Órgão: SECRETARIA DE ESTADO DE EDUCACAO
Referência: A-002
A Partir de: 26/04/2021

Processo N.: 1000003636022
Nome: (262337/1) BENEDITO ALONSO DE ARRUDA
Cargo/Função: (3476) APOIO ADM. EDUCACIONAL-ELEMENTAR
Órgão: SECRETARIA DE ESTADO DE EDUCACAO
Referência: A-003
A Partir de: 11/04/2021

Processo N.: 1000003637646
Nome: (240330/1) BENEDITO JORGE DA SILVA
Cargo/Função: (4731) TEC ADM EDUC PROFISSIONALIZADO-30
Órgão: SECRETARIA DE ESTADO DE EDUCACAO
Referência: B-004
A Partir de: 19/04/2021

Processo N.: 1000003639467
Nome: (240421/1) CADINA DE FREITAS LOPES
Cargo/Função: (4731) TEC ADM EDUC PROFISSIONALIZADO-30
Órgão: SECRETARIA DE ESTADO DE EDUCACAO
Referência: C-004
A Partir de: 28/04/2021

Processo N.: 1000003642254
Nome: (263114/29) CAIQUE ALVES ROCHA DUTRA
Cargo/Função: (3441) PROFESSOR EDUC. BASICA
Órgão: SECRETARIA DE ESTADO DE EDUCACAO
Referência: B-002
A Partir de: 26/04/2021

Processo N.: 1000003642257
Nome: (76478/40) CARLA APARECIDA AYRES
Cargo/Função: (3441) PROFESSOR EDUC. BASICA
Órgão: SECRETARIA DE ESTADO DE EDUCACAO

Referência: B-002
A Partir de: 26/04/2021

Processo N.: 1000003642260
Nome: (287362/1) CARLA CRISTINA RODRIGUES SANTOS
Cargo/Função: (3441) PROFESSOR EDUC. BASICA
Órgão: SECRETARIA DE ESTADO DE EDUCACAO
Referência: B-002
A Partir de: 26/04/2021

Processo N.: 1000003639478
Nome: (62436/2) CARLA LUISA KOCHHANN
Cargo/Função: (3441) PROFESSOR EDUC. BASICA
Órgão: SECRETARIA DE ESTADO DE EDUCACAO
Referência: C-007
A Partir de: 02/04/2021

Processo N.: 1000003629014
Nome: (132611/2) CARLIANE LIMA DA SILVA
Cargo/Função: (4731) TEC ADM EDUC PROFISSIONALIZADO-30
Órgão: SECRETARIA DE ESTADO DE EDUCACAO
Referência: C-004
A Partir de: 03/04/2021

Processo N.: 1000003637601
Nome: (89145/6) CARLOS FARIA SILVA
Cargo/Função: (3441) PROFESSOR EDUC. BASICA
Órgão: SECRETARIA DE ESTADO DE EDUCACAO
Referência: C-003
A Partir de: 18/04/2021

Processo N.: 1000003639424
Nome: (84975/1) CASSIO ARAUJO DO NASCIMENTO
Cargo/Função: (3441) PROFESSOR EDUC. BASICA
Órgão: SECRETARIA DE ESTADO DE EDUCACAO
Referência: D-008
A Partir de: 25/04/2021

Processo N.: 1000003638744
Nome: (240300/1) CASSIO ROBERTO CASARIN
Cargo/Função: (4731) TEC ADM EDUC PROFISSIONALIZADO-30
Órgão: SECRETARIA DE ESTADO DE EDUCACAO
Referência: C-004
A Partir de: 20/04/2021

Processo N.: 1000003642262
Nome: (273523/3) CECILIA GABRIELA BENEVIDES FRAGA
Cargo/Função: (3441) PROFESSOR EDUC. BASICA
Órgão: SECRETARIA DE ESTADO DE EDUCACAO
Referência: B-002
A Partir de: 26/04/2021

Processo N.: 1000003635935
Nome: (51986/16) CELIA APARECIDA DE SOUZA LELES
Cargo/Função: (4731) TEC ADM EDUC PROFISSIONALIZADO-30
Órgão: SECRETARIA DE ESTADO DE EDUCACAO
Referência: C-004
A Partir de: 10/04/2021

Processo N.: 1000003642265
Nome: (144682/26) CELIA MARIA GOMES DA SILVA
Cargo/Função: (3441) PROFESSOR EDUC. BASICA
Órgão: SECRETARIA DE ESTADO DE EDUCACAO
Referência: B-002
A Partir de: 26/04/2021

Processo N.: 1000003639450
Nome: (240429/1) CELIA REGINA LAZZARI FANTIN
Cargo/Função: (4731) TEC ADM EDUC PROFISSIONALIZADO-30
Órgão: SECRETARIA DE ESTADO DE EDUCACAO
Referência: C-004
A Partir de: 27/04/2021

Processo N.: 1000003628988
Nome: (97779/18) CELIA VICENTE
Cargo/Função: (4731) TEC ADM EDUC PROFISSIONALIZADO-30
Órgão: SECRETARIA DE ESTADO DE EDUCACAO
Referência: C-004
A Partir de: 03/04/2021

Processo N.: 1000003636034
Nome: (239747/1) CERES RIBEIRO DE TEIXEIRA
Cargo/Função: (4731) TEC ADM EDUC PROFISSIONALIZADO-30
Órgão: SECRETARIA DE ESTADO DE EDUCACAO
Referência: C-004
A Partir de: 12/04/2021

Processo N.: 6525/2021
Nome: (232393/1) CHRISTIANY RIBEIRO MATOS
Cargo/Função: (9249) AGENTE DE SEGURANÇA SOCIOEDUCATIVO
Órgão: SECRETARIA DE ESTADO DE SEGURANCA PUBLICA
Referência: C-004
A Partir de: 04/05/2020

Processo N.: 9926/2021
Nome: (232496/2) CINELMA SOARES MACIEL
Cargo/Função: (6052) TECNICO DESENV ECO SOC L 10177/14
Órgão: POLITEC
Referência: C-004
A Partir de: 26/04/2020

Processo N.: 1000003637164
Nome: (239993/1) CINIRA AZAMBUJA GARIGLIO FERREIRA
Cargo/Função: (4731) TEC ADM EDUC PROFISSIONALIZADO-30
Órgão: SECRETARIA DE ESTADO DE EDUCACAO
Referência: C-004

A Partir de: 14/04/2021

Processo N.: 1000003636044

Nome: (74488/32) CIRILO APARECIDO DOS SANTOS MOREIRA
 Cargo/Função: (3441) PROFESSOR EDUC. BASICA
 Órgão: SECRETARIA DE ESTADO DE EDUCACAO
 Referência: C-004
 A Partir de: 12/04/2021

Processo N.: 1000003637582

Nome: (87963/1) CIRLEI RITA DE OLIVEIRA
 Cargo/Função: (4740) APOIO ADM EDUC PROFISSIONALIZADO-30
 Órgão: SECRETARIA DE ESTADO DE EDUCACAO
 Referência: B-008
 A Partir de: 18/04/2021

Processo N.: 1000003635999

Nome: (96455/17) CLAUDETH MAMORE MARTINS
 Cargo/Função: (3441) PROFESSOR EDUC. BASICA
 Órgão: SECRETARIA DE ESTADO DE EDUCACAO
 Referência: C-004
 A Partir de: 10/04/2021

Processo N.: 1000003642273

Nome: (286511/1) CLAUDIA DA SILVA SOUZA
 Cargo/Função: (3476) APOIO ADM. EDUCACIONAL-ELEMENTAR
 Órgão: SECRETARIA DE ESTADO DE EDUCACAO
 Referência: A-002
 A Partir de: 26/04/2021

Processo N.: 1000003629629

Nome: (127035/13) CLAUDIA DE SOUZA BEZERRA
 Cargo/Função: (4731) TEC ADM EDUC PROFISSIONALIZADO-30
 Órgão: SECRETARIA DE ESTADO DE EDUCACAO
 Referência: C-004
 A Partir de: 05/04/2021

Processo N.: 1000003642278

Nome: (287229/1) CLAUDIA FATIMA DE SOUZA FERNANDES
 Cargo/Função: (3468) TECNICO ADMINISTRATIVO EDUCACIONAL
 Órgão: SECRETARIA DE ESTADO DE EDUCACAO
 Referência: A-002
 A Partir de: 26/04/2021

Processo N.: 1000003639173

Nome: (69274/2) CLAUDIA REGINA DIAS NASCIMENTO
 Cargo/Função: (3441) PROFESSOR EDUC. BASICA
 Órgão: SECRETARIA DE ESTADO DE EDUCACAO
 Referência: C-004
 A Partir de: 23/04/2021

Processo N.: 1000003642281

Nome: (235759/14) CLAUDIO DE OLIVEIRA BRANDAO JUNIOR
 Cargo/Função: (3441) PROFESSOR EDUC. BASICA
 Órgão: SECRETARIA DE ESTADO DE EDUCACAO
 Referência: B-002
 A Partir de: 26/04/2021

Processo N.: 1000003642284

Nome: (235554/65) CLEIDIOMAR DE OLIVEIRA SOUZA BORGES
 Cargo/Função: (3441) PROFESSOR EDUC. BASICA
 Órgão: SECRETARIA DE ESTADO DE EDUCACAO
 Referência: B-002
 A Partir de: 26/04/2021

Processo N.: 1000003639430

Nome: (240372/1) CLENIA ALVES DE FIGUEIREDO
 Cargo/Função: (4731) TEC ADM EDUC PROFISSIONALIZADO-30
 Órgão: SECRETARIA DE ESTADO DE EDUCACAO
 Referência: C-004
 A Partir de: 25/04/2021

Processo N.: 1000003637169

Nome: (85119/2) CLEOSNIR DE OLIVEIRA BARBOSA CRIADO
 Cargo/Função: (4731) TEC ADM EDUC PROFISSIONALIZADO-30
 Órgão: SECRETARIA DE ESTADO DE EDUCACAO
 Referência: C-004
 A Partir de: 14/04/2021

Processo N.: 1000003637171

Nome: (77839/2) CLEUSA MARIA COELHO SILVA
 Cargo/Função: (3476) APOIO ADM. EDUCACIONAL-ELEMENTAR
 Órgão: SECRETARIA DE ESTADO DE EDUCACAO
 Referência: B-005
 A Partir de: 14/04/2021

Processo N.: 1000003642287

Nome: (287110/1) CREONILDA CORDEIRO DA SILVA
 Cargo/Função: (3476) APOIO ADM. EDUCACIONAL-ELEMENTAR
 Órgão: SECRETARIA DE ESTADO DE EDUCACAO
 Referência: A-002
 A Partir de: 26/04/2021

Processo N.: 1000003642289

Nome: (245090/6) CRISTIANE DOMINGAS DE ARAUJO
 Cargo/Função: (3441) PROFESSOR EDUC. BASICA
 Órgão: SECRETARIA DE ESTADO DE EDUCACAO
 Referência: B-002
 A Partir de: 26/04/2021

Processo N.: 1000003639461

Nome: (69901/4) CRISTIANE OLINDA PERINAZZO CECONI SIGNOR
 Cargo/Função: (3441) PROFESSOR EDUC. BASICA
 Órgão: SECRETARIA DE ESTADO DE EDUCACAO
 Referência: D-008
 A Partir de: 28/04/2021

Processo N.: 1000003637153

Nome: (205981/2) CRISTIANE SERPELONI LONARDONI
 Cargo/Função: (4731) TEC ADM EDUC PROFISSIONALIZADO-30
 Órgão: SECRETARIA DE ESTADO DE EDUCACAO
 Referência: C-004
 A Partir de: 13/04/2021

Processo N.: 1000003642294

Nome: (126393/25) CRISTIANO MARQUES COELHO
 Cargo/Função: (3441) PROFESSOR EDUC. BASICA
 Órgão: SECRETARIA DE ESTADO DE EDUCACAO
 Referência: B-002
 A Partir de: 26/04/2021

Processo N.: 18595/2021

Nome: (127445/1) CRISTIANO SCHMIDEL
 Cargo/Função: (5430) AGENTE DO SERVICO DE TRANSITO LC 505/13
 Órgão: DEPARTAMENTO ESTADUAL DE TRANSITO
 Referência: D-006
 A Partir de: 15/12/2020

Processo N.: 1000003629036

Nome: (95921/8) CRISTINA LISBOA PINTO DE FIGUEIREDO
 Cargo/Função: (3441) PROFESSOR EDUC. BASICA
 Órgão: SECRETARIA DE ESTADO DE EDUCACAO
 Referência: C-004
 A Partir de: 03/04/2021

Processo N.: 1000003642297

Nome: (286961/1) DAIANE CARVALHO VIANA
 Cargo/Função: (3468) TECNICO ADMINISTRATIVO EDUCACIONAL
 Órgão: SECRETARIA DE ESTADO DE EDUCACAO
 Referência: A-002
 A Partir de: 26/04/2021

Processo N.: 1000003642300

Nome: (276802/3) DAIANE LOURENCO DE ANDRADE PEREIRA
 Cargo/Função: (3441) PROFESSOR EDUC. BASICA
 Órgão: SECRETARIA DE ESTADO DE EDUCACAO
 Referência: B-002
 A Partir de: 26/04/2021

Processo N.: 1000003635927

Nome: (138008/12) DANGELA PANSERA
 Cargo/Função: (4731) TEC ADM EDUC PROFISSIONALIZADO-30
 Órgão: SECRETARIA DE ESTADO DE EDUCACAO
 Referência: C-004
 A Partir de: 06/04/2021

Processo N.: 1000003642303

Nome: (286915/1) DANIEL FRANCISCO DE MORAIS
 Cargo/Função: (3441) PROFESSOR EDUC. BASICA
 Órgão: SECRETARIA DE ESTADO DE EDUCACAO
 Referência: B-002
 A Partir de: 26/04/2021

Processo N.: 1000003642305

Nome: (286192/1) DANIEL NUNES TIBURCIO
 Cargo/Função: (3441) PROFESSOR EDUC. BASICA
 Órgão: SECRETARIA DE ESTADO DE EDUCACAO
 Referência: B-002
 A Partir de: 26/04/2021

Processo N.: 1000003642307

Nome: (286963/1) DANIEL ZAPELINI MALTEZO
 Cargo/Função: (3468) TECNICO ADMINISTRATIVO EDUCACIONAL
 Órgão: SECRETARIA DE ESTADO DE EDUCACAO
 Referência: A-002
 A Partir de: 26/04/2021

Processo N.: 1000003642310

Nome: (286501/1) DANIELA VANESSA VIEIRA FIAMETTI
 Cargo/Função: (3441) PROFESSOR EDUC. BASICA
 Órgão: SECRETARIA DE ESTADO DE EDUCACAO
 Referência: B-002
 A Partir de: 26/04/2021

Processo N.: 1000003642314

Nome: (286791/1) DANIELLE GONCALVES DA SILVA
 Cargo/Função: (3476) APOIO ADM. EDUCACIONAL-ELEMENTAR
 Órgão: SECRETARIA DE ESTADO DE EDUCACAO
 Referência: A-002
 A Partir de: 26/04/2021

Processo N.: 1000003642320

Nome: (283947/3) DANILO DA SILVA MARTELO
 Cargo/Função: (3441) PROFESSOR EDUC. BASICA
 Órgão: SECRETARIA DE ESTADO DE EDUCACAO
 Referência: B-002
 A Partir de: 26/04/2021

Processo N.: 24174/2021

Nome: (137734/3) DANNIEL LIMA DA SILVA JUNIOR
 Cargo/Função: (3870) FISCAL EST DEF AGRO E FLORESTAL L9070
 Órgão: INST. DE DEFESA AGROPEC. DO ESTADO DE MT
 Referência: C-004
 A Partir de: 25/11/2020

Processo N.: 1000003642324

Nome: (287357/1) DARCI PATROCINA DA COSTA
 Cargo/Função: (3476) APOIO ADM. EDUCACIONAL-ELEMENTAR
 Órgão: SECRETARIA DE ESTADO DE EDUCACAO
 Referência: A-002
 A Partir de: 26/04/2021

Processo N.: 1000003629045

Nome: (144720/21) DARLAN PAES FERREIRA DE SOUZA
Cargo/Função: (3441) PROFESSOR EDUC. BASICA
Órgão: SECRETARIA DE ESTADO DE EDUCACAO
Referência: C-004
A Partir de: 03/04/2021

Processo N.: 1000003637635
Nome: (240161/1) DAYANE FLORENTINO FERREIRA DE MOURA
Cargo/Função: (4731) TEC ADM EDUC PROFISSIONALIZADO-30
Órgão: SECRETARIA DE ESTADO DE EDUCACAO
Referência: C-004
A Partir de: 19/04/2021

Processo N.: 1000003642328
Nome: (286154/1) DEBORA BRUNIELLI QUEIROZ DA SILVA
Cargo/Função: (3441) PROFESSOR EDUC. BASICA
Órgão: SECRETARIA DE ESTADO DE EDUCACAO
Referência: B-002
A Partir de: 26/04/2021

Processo N.: 1000003636019
Nome: (239656/1) DEBORA COSTIN
Cargo/Função: (4731) TEC ADM EDUC PROFISSIONALIZADO-30
Órgão: SECRETARIA DE ESTADO DE EDUCACAO
Referência: C-004
A Partir de: 11/04/2021

Processo N.: 1000003637559
Nome: (239921/1) DEBORA CRISTINA RAMOS MUNIZ
Cargo/Função: (4731) TEC ADM EDUC PROFISSIONALIZADO-30
Órgão: SECRETARIA DE ESTADO DE EDUCACAO
Referência: C-004
A Partir de: 17/04/2021

Processo N.: 1000003642331
Nome: (286118/1) DEBORA REGINA LAMBREHT
Cargo/Função: (3441) PROFESSOR EDUC. BASICA
Órgão: SECRETARIA DE ESTADO DE EDUCACAO
Referência: B-002
A Partir de: 26/04/2021

Processo N.: 2093/2021
Nome: (233655/1) DEBORA SOARES FLORIANO
Cargo/Função: (6052) TECNICO DESENV ECO SOC L 10177/14
Órgão: POLITEC
Referência: C-004
A Partir de: 16/05/2020

Processo N.: 1000003638737
Nome: (240283/1) DEJANE ANDRE SOARES DOS SANTOS
Cargo/Função: (4731) TEC ADM EDUC PROFISSIONALIZADO-30
Órgão: SECRETARIA DE ESTADO DE EDUCACAO
Referência: C-004
A Partir de: 20/04/2021

Processo N.: 1000003631876
Nome: (138965/17) DELCIO KALKUSKI
Cargo/Função: (3441) PROFESSOR EDUC. BASICA
Órgão: SECRETARIA DE ESTADO DE EDUCACAO
Referência: B-002
A Partir de: 30/01/2017

Processo N.: 1000003639429
Nome: (240361/1) DELZO DIVINO DE OLIVEIRA SILVA
Cargo/Função: (4731) TEC ADM EDUC PROFISSIONALIZADO-30
Órgão: SECRETARIA DE ESTADO DE EDUCACAO
Referência: A-004
A Partir de: 25/04/2021

Processo N.: 1000003637652
Nome: (142129/2) DENILSON RIBEIRO DE CARVALHO
Cargo/Função: (4731) TEC ADM EDUC PROFISSIONALIZADO-30
Órgão: SECRETARIA DE ESTADO DE EDUCACAO
Referência: A-004
A Partir de: 19/04/2021

Processo N.: 1000003642332
Nome: (286450/1) DIANA DE SOUZA MOURA
Cargo/Função: (3441) PROFESSOR EDUC. BASICA
Órgão: SECRETARIA DE ESTADO DE EDUCACAO
Referência: B-002
A Partir de: 26/04/2021

Processo N.: 1000003642333
Nome: (285973/1) DIANDRA NUNES TEIXEIRA BRANQUINHO
Cargo/Função: (3468) TECNICO ADMINISTRATIVO EDUCACIONAL
Órgão: SECRETARIA DE ESTADO DE EDUCACAO
Referência: A-002
A Partir de: 26/04/2021

Processo N.: 1000003642335
Nome: (286652/1) DIEFERSON PIEDRO DA SILVA LIMA
Cargo/Função: (3441) PROFESSOR EDUC. BASICA
Órgão: SECRETARIA DE ESTADO DE EDUCACAO
Referência: B-002
A Partir de: 26/04/2021

Processo N.: 1000003637639
Nome: (240335/1) DIEGO MONTEIRO KLOECKNER
Cargo/Função: (4731) TEC ADM EDUC PROFISSIONALIZADO-30
Órgão: SECRETARIA DE ESTADO DE EDUCACAO
Referência: A-004
A Partir de: 19/04/2021

Processo N.: 1000003642337
Nome: (221275/21) DIEYME DE OLIVEIRA LIMA

Cargo/Função: (3468) TECNICO ADMINISTRATIVO EDUCACIONAL
Órgão: SECRETARIA DE ESTADO DE EDUCACAO
Referência: A-002
A Partir de: 26/04/2021

Processo N.: 1000003642339
Nome: (287379/1) DILCEA LIMA CASTRO QUIXABEIRA
Cargo/Função: (3476) APOIO ADM. EDUCACIONAL-ELEMENTAR
Órgão: SECRETARIA DE ESTADO DE EDUCACAO
Referência: A-002
A Partir de: 26/04/2021

Processo N.: 6571/2021
Nome: (233244/1) DILMAR CZERNICHOVSKI DE SOUZA
Cargo/Função: (10290) AGENTE SISTEMA PENITENC LC 423
Órgão: SECRETARIA DE ESTADO DE SEGURANCA PUBLICA
Referência: C-004
A Partir de: 04/05/2020

Processo N.: 1000003636046
Nome: (105874/10) DINEA LOPES LEME BATISTA
Cargo/Função: (4731) TEC ADM EDUC PROFISSIONALIZADO-30
Órgão: SECRETARIA DE ESTADO DE EDUCACAO
Referência: C-004
A Partir de: 13/04/2021

Processo N.: 1000003642341
Nome: (286493/1) DIONY SOARES FELINTO
Cargo/Função: (3441) PROFESSOR EDUC. BASICA
Órgão: SECRETARIA DE ESTADO DE EDUCACAO
Referência: B-002
A Partir de: 26/04/2021

Processo N.: 11516/2021
Nome: (103692/2) DOUGLAS MAYER LIRA
Cargo/Função: (10290) AGENTE SISTEMA PENITENC LC 423
Órgão: SECRETARIA DE ESTADO DE SEGURANCA PUBLICA
Referência: D-006
A Partir de: 01/05/2020

Processo N.: 1000003642356
Nome: (261059/10) DRIELI CRISTINA RODRIGUES
Cargo/Função: (3441) PROFESSOR EDUC. BASICA
Órgão: SECRETARIA DE ESTADO DE EDUCACAO
Referência: B-002
A Partir de: 26/04/2021

Processo N.: 18651/2021
Nome: (127446/1) DUALCY GOMES SANTANA JUNYOR
Cargo/Função: (5430) AGENTE DO SERVICIO DE TRANSITO LC 505/13
Órgão: DEPARTAMENTO ESTADUAL DE TRANSITO
Referência: D-006
A Partir de: 15/12/2020

Processo N.: 1000003635929
Nome: (211704/1) EDELSON CORREIA SILVA
Cargo/Função: (4731) TEC ADM EDUC PROFISSIONALIZADO-30
Órgão: SECRETARIA DE ESTADO DE EDUCACAO
Referência: C-005
A Partir de: 07/04/2021

Processo N.: 1000003642359
Nome: (287179/1) EDERSON DE OLIVEIRA LUNA
Cargo/Função: (3476) APOIO ADM. EDUCACIONAL-ELEMENTAR
Órgão: SECRETARIA DE ESTADO DE EDUCACAO
Referência: A-002
A Partir de: 26/04/2021

Processo N.: 1000003637658
Nome: (204037/2) EDIANE SUBTIL DE OLIVEIRA
Cargo/Função: (4731) TEC ADM EDUC PROFISSIONALIZADO-30
Órgão: SECRETARIA DE ESTADO DE EDUCACAO
Referência: B-004
A Partir de: 19/04/2021

Processo N.: 1000003639447
Nome: (239470/1) EDINEIA ELAINE CARDOSO SANTANA
Cargo/Função: (3441) PROFESSOR EDUC. BASICA
Órgão: SECRETARIA DE ESTADO DE EDUCACAO
Referência: C-004
A Partir de: 27/04/2021

Processo N.: 1000003639384
Nome: (239114/1) EDINEIA ORTIZ DOS SANTOS
Cargo/Função: (3441) PROFESSOR EDUC. BASICA
Órgão: SECRETARIA DE ESTADO DE EDUCACAO
Referência: C-004
A Partir de: 24/04/2021

Processo N.: 1000003642367
Nome: (286599/1) EDIONE FERNANDA MARQUES DE SOUZA
Cargo/Função: (3476) APOIO ADM. EDUCACIONAL-ELEMENTAR
Órgão: SECRETARIA DE ESTADO DE EDUCACAO
Referência: A-002
A Partir de: 26/04/2021

Processo N.: 1000003637535
Nome: (40220/13) EDISTIO ALVES MOREIRA FILHO
Cargo/Função: (3441) PROFESSOR EDUC. BASICA
Órgão: SECRETARIA DE ESTADO DE EDUCACAO
Referência: B-008
A Partir de: 15/04/2021

Processo N.: 1000003636035
Nome: (202267/6) EDIVALDO ALVES DA SILVA JUNIOR
Cargo/Função: (4731) TEC ADM EDUC PROFISSIONALIZADO-30

Órgão: SECRETARIA DE ESTADO DE EDUCACAO
Referência: C-004
A Partir de: 12/04/2021

Processo N.: 1000003642374
Nome: (90206/2) EDIVANIA DOS SANTOS OLIVEIRA
Cargo/Função: (3441) PROFESSOR EDUC. BASICA
Órgão: SECRETARIA DE ESTADO DE EDUCACAO
Referência: B-002
A Partir de: 26/04/2021

Processo N.: 1000003629631
Nome: (57399/34) EDNA DA MATTA TIROLTI
Cargo/Função: (3441) PROFESSOR EDUC. BASICA
Órgão: SECRETARIA DE ESTADO DE EDUCACAO
Referência: C-004
A Partir de: 05/04/2021

Processo N.: 1000003637168
Nome: (240001/1) EDNA KORALESKI
Cargo/Função: (4731) TEC ADM EDUC PROFISSIONALIZADO-30
Órgão: SECRETARIA DE ESTADO DE EDUCACAO
Referência: C-004
A Partir de: 14/04/2021

Processo N.: 1000003642377
Nome: (222490/18) EDNEY HAUBRICHT
Cargo/Função: (3441) PROFESSOR EDUC. BASICA
Órgão: SECRETARIA DE ESTADO DE EDUCACAO
Referência: B-002
A Partir de: 26/04/2021

Processo N.: 1000003642380
Nome: (285861/1) EDUARDO GASPARI RIBEIRO TAQUES FILHO
Cargo/Função: (3441) PROFESSOR EDUC. BASICA
Órgão: SECRETARIA DE ESTADO DE EDUCACAO
Referência: B-002
A Partir de: 26/04/2021

Processo N.: 1000003642382
Nome: (217345/13) ELAINE DE FATIMA REZENDE RODRIGUES
Cargo/Função: (3476) APOIO ADM. EDUCACIONAL-ELEMENTAR
Órgão: SECRETARIA DE ESTADO DE EDUCACAO
Referência: A-002
A Partir de: 26/04/2021

Processo N.: 1000003639166
Nome: (46571/38) ELAINE DIONE SILVEIRA VAZ
Cargo/Função: (3441) PROFESSOR EDUC. BASICA
Órgão: SECRETARIA DE ESTADO DE EDUCACAO
Referência: C-003
A Partir de: 23/04/2021

Processo N.: 1000003629626
Nome: (116986/20) ELEN CRISTINA FREIRE CORRADE
Cargo/Função: (3441) PROFESSOR EDUC. BASICA
Órgão: SECRETARIA DE ESTADO DE EDUCACAO
Referência: D-004
A Partir de: 04/04/2021

Processo N.: 1000003629004
Nome: (228211/4) ELENICE SOARES VELASCO
Cargo/Função: (3441) PROFESSOR EDUC. BASICA
Órgão: SECRETARIA DE ESTADO DE EDUCACAO
Referência: C-004
A Partir de: 03/04/2021

Processo N.: 4695/2021
Nome: (232013/1) ELIANE ACOSTA DOS SANTOS
Cargo/Função: (9184) ANALISTA DO SIST. SOCIOEDUCATIVO
Órgão: SECRETARIA DE ESTADO DE SEGURANCA PUBLICA
Referência: C-004
A Partir de: 18/04/2020

Processo N.: 1000003642386
Nome: (201647/21) ELIANE APARECIDA DOS SANTOS SILVA
Cargo/Função: (3441) PROFESSOR EDUC. BASICA
Órgão: SECRETARIA DE ESTADO DE EDUCACAO
Referência: B-002
A Partir de: 26/04/2021

Processo N.: 1000003639457
Nome: (209879/4) ELIANE NASCIMENTO FARIA GAMA
Cargo/Função: (3441) PROFESSOR EDUC. BASICA
Órgão: SECRETARIA DE ESTADO DE EDUCACAO
Referência: C-004
A Partir de: 28/04/2021

Processo N.: 1000003642165
Nome: (287209/1) ELIANE PINHO DOS SANTOS
Cargo/Função: (3476) APOIO ADM. EDUCACIONAL-ELEMENTAR
Órgão: SECRETARIA DE ESTADO DE EDUCACAO
Referência: A-002
A Partir de: 26/04/2021

Processo N.: 2068/2021
Nome: (203035/1) ELIANE RODRIGUES VELOSO
Cargo/Função: (5365) TECNICO ADMINISTRATIVO L 10052
Órgão: SECRETARIA DE ESTADO DE SEGURANCA PUBLICA
Referência: D-005
A Partir de: 10/06/2020

Processo N.: 1000003629059
Nome: (75230/4) ELIANO DIAS DE OLIVEIRA
Cargo/Função: (3441) PROFESSOR EDUC. BASICA
Órgão: SECRETARIA DE ESTADO DE EDUCACAO

Referência: C-008
A Partir de: 04/04/2021

Processo N.: 1000003642226
Nome: (273434/5) ELIE BORIS ZUSSA IVANOFF
Cargo/Função: (3441) PROFESSOR EDUC. BASICA
Órgão: SECRETARIA DE ESTADO DE EDUCACAO
Referência: B-002
A Partir de: 26/04/2021

Processo N.: 1000003639186
Nome: (84987/1) ELIELSON JOSE DA CRUZ
Cargo/Função: (4740) APOIO ADM EDUC PROFISSIONALIZADO-30
Órgão: SECRETARIA DE ESTADO DE EDUCACAO
Referência: B-008
A Partir de: 23/04/2021

Processo N.: 1000003642231
Nome: (285828/1) ELISA LISIETH DE PAULA VAZ DA COSTA
Cargo/Função: (3468) TECNICO ADMINISTRATIVO EDUCACIONAL
Órgão: SECRETARIA DE ESTADO DE EDUCACAO
Referência: A-002
A Partir de: 26/04/2021

Processo N.: 1000003642240
Nome: (287326/1) ELISANGELA GADO RIBEIRO
Cargo/Função: (3441) PROFESSOR EDUC. BASICA
Órgão: SECRETARIA DE ESTADO DE EDUCACAO
Referência: B-002
A Partir de: 26/04/2021

Processo N.: 18439/2021
Nome: (127444/1) ELITON MARTINS DE SOUZA
Cargo/Função: (5430) AGENTE DO SERVICIO DE TRANSITO LC 505/13
Órgão: DEPARTAMENTO ESTADUAL DE TRANSITO
Referência: D-006
A Partir de: 15/12/2020

Processo N.: 1000003629010
Nome: (64700/15) ELIZABETE BASSO
Cargo/Função: (4731) TEC ADM EDUC PROFISSIONALIZADO-30
Órgão: SECRETARIA DE ESTADO DE EDUCACAO
Referência: C-005
A Partir de: 03/04/2021

Processo N.: 1000003629042
Nome: (238290/2) ELIZANE MARIA DE OLIVEIRA SILVEIRA
Cargo/Função: (4731) TEC ADM EDUC PROFISSIONALIZADO-30
Órgão: SECRETARIA DE ESTADO DE EDUCACAO
Referência: C-004
A Partir de: 03/04/2021

Processo N.: 1000003638985
Nome: (239110/1) ELVIS ANTUNES DA FONSECA SOARES
Cargo/Função: (3441) PROFESSOR EDUC. BASICA
Órgão: SECRETARIA DE ESTADO DE EDUCACAO
Referência: C-004
A Partir de: 04/04/2021

Processo N.: 1000003637569
Nome: (128021/3) ELVIS JOAO NUNES LEITE FRANCA
Cargo/Função: (4731) TEC ADM EDUC PROFISSIONALIZADO-30
Órgão: SECRETARIA DE ESTADO DE EDUCACAO
Referência: C-004
A Partir de: 17/04/2021

Processo N.: 14972/2021
Nome: (205079/1) ELZIMAR RODRIGUES DE MOURA
Cargo/Função: (5349) ANALISTA ADMINISTRATIVO L 10052
Órgão: SECRETARIA DE ESTADO DE EDUCACAO
Referência: D-009
A Partir de: 13/02/2021

Processo N.: 1000003642394
Nome: (286845/1) EMANUELA FIGUEIREDO SALVADOR
Cargo/Função: (3476) APOIO ADM. EDUCACIONAL-ELEMENTAR
Órgão: SECRETARIA DE ESTADO DE EDUCACAO
Referência: A-002
A Partir de: 26/04/2021

Processo N.: 1000003642396
Nome: (286620/1) EMANUELLE CARVALHO DE ARAUJO
Cargo/Função: (3468) TECNICO ADMINISTRATIVO EDUCACIONAL
Órgão: SECRETARIA DE ESTADO DE EDUCACAO
Referência: A-002
A Partir de: 26/04/2021

Processo N.: 1000003639477
Nome: (122004/12) ERIKA PETRAUSKAS
Cargo/Função: (3441) PROFESSOR EDUC. BASICA
Órgão: SECRETARIA DE ESTADO DE EDUCACAO
Referência: C-005
A Partir de: 30/04/2021

Processo N.: 1000003637657
Nome: (237049/4) ESTER DE ALMEIDA DE MELLO
Cargo/Função: (4731) TEC ADM EDUC PROFISSIONALIZADO-30
Órgão: SECRETARIA DE ESTADO DE EDUCACAO
Referência: C-004
A Partir de: 19/04/2021

Processo N.: 1000003628979
Nome: (130425/28) ESTER SIMAO LOPES SILVA
Cargo/Função: (3441) PROFESSOR EDUC. BASICA
Órgão: SECRETARIA DE ESTADO DE EDUCACAO
Referência: C-003

A Partir de: 02/04/2021

Processo N.: 1000003642402
 Nome: (286449/1) EUNICE FERREIRA DE FRANCA ALMEIDA
 Cargo/Função: (3476) APOIO ADM. EDUCACIONAL-ELEMENTAR
 Órgão: SECRETARIA DE ESTADO DE EDUCACAO
 Referência: A-002
 A Partir de: 26/04/2021

Processo N.: 1000003637144
 Nome: (239924/1) EVA MARQUES DA SILVA DE OLIVEIRA
 Cargo/Função: (4731) TEC ADM EDUC PROFISSIONALIZADO-30
 Órgão: SECRETARIA DE ESTADO DE EDUCACAO
 Referência: C-004
 A Partir de: 13/04/2021

Processo N.: 1000003636007
 Nome: (239692/1) EVELIN TAISA BORBA DOS SANTOS BARROS
 Cargo/Função: (4731) TEC ADM EDUC PROFISSIONALIZADO-30
 Órgão: SECRETARIA DE ESTADO DE EDUCACAO
 Referência: C-004
 A Partir de: 10/04/2021

Processo N.: 6601/2021
 Nome: (232396/1) EVERTON FABIANO SABINO DA COSTA
 Cargo/Função: (10290) AGENTE SISTEMA PENITENC LC 423
 Órgão: SECRETARIA DE ESTADO DE SEGURANCA PUBLICA
 Referência: C-004
 A Partir de: 04/05/2020

Processo N.: 1000003642403
 Nome: (287301/1) EVILEN GODOI
 Cargo/Função: (3441) PROFESSOR EDUC. BASICA
 Órgão: SECRETARIA DE ESTADO DE EDUCACAO
 Referência: B-002
 A Partir de: 26/04/2021

Processo N.: 1000003636030
 Nome: (98072/18) FABIANA DE JESUS ALMEIDA CARVALHO
 Cargo/Função: (4731) TEC ADM EDUC PROFISSIONALIZADO-30
 Órgão: SECRETARIA DE ESTADO DE EDUCACAO
 Referência: C-004
 A Partir de: 12/04/2021

Processo N.: 1000003628895
 Nome: (11552/33) FABIANA REGINA DE CAMPOS LOPES
 Cargo/Função: (3441) PROFESSOR EDUC. BASICA
 Órgão: SECRETARIA DE ESTADO DE EDUCACAO
 Referência: C-003
 A Partir de: 01/04/2021

Processo N.: 1000003642404
 Nome: (209847/34) FABIANO JOAQUIM DA COSTA
 Cargo/Função: (3441) PROFESSOR EDUC. BASICA
 Órgão: SECRETARIA DE ESTADO DE EDUCACAO
 Referência: B-002
 A Partir de: 26/04/2021

Processo N.: 1000003642405
 Nome: (268877/2) FABIELE CANTERI
 Cargo/Função: (3441) PROFESSOR EDUC. BASICA
 Órgão: SECRETARIA DE ESTADO DE EDUCACAO
 Referência: B-002
 A Partir de: 26/04/2021

Processo N.: 9948/2021
 Nome: (212069/2) FABIO DA ROSA OLIVEIRA
 Cargo/Função: (9249) AGENTE DE SEGURANCA SOCIOEDUCATIVO
 Órgão: SECRETARIA DE ESTADO DE SEGURANCA PUBLICA
 Referência: C-004
 A Partir de: 28/04/2020

Processo N.: 1000003642407
 Nome: (139698/29) FABIO LUIZ RECH
 Cargo/Função: (3441) PROFESSOR EDUC. BASICA
 Órgão: SECRETARIA DE ESTADO DE EDUCACAO
 Referência: B-002
 A Partir de: 26/04/2021

Processo N.: 1000003629078
 Nome: (122916/17) FERNANDO CESAR DA SILVA
 Cargo/Função: (3441) PROFESSOR EDUC. BASICA
 Órgão: SECRETARIA DE ESTADO DE EDUCACAO
 Referência: C-004
 A Partir de: 04/04/2021

Processo N.: 1000003642411
 Nome: (286875/1) FERNANDO HENRIQUE DE ARAUJO OLIVEIRA
 Cargo/Função: (3468) TECNICO ADMINISTRATIVO EDUCACIONAL
 Órgão: SECRETARIA DE ESTADO DE EDUCACAO
 Referência: A-002
 A Partir de: 26/04/2021

Processo N.: 1000003629627
 Nome: (210062/23) FLAVIA BENEDITA SOUSA DE ASSIS
 Cargo/Função: (4731) TEC ADM EDUC PROFISSIONALIZADO-30
 Órgão: SECRETARIA DE ESTADO DE EDUCACAO
 Referência: C-004
 A Partir de: 05/04/2021

Processo N.: 1000003636051
 Nome: (240053/1) FLAVIO DE LIMA OLIVEIRA
 Cargo/Função: (4731) TEC ADM EDUC PROFISSIONALIZADO-30
 Órgão: SECRETARIA DE ESTADO DE EDUCACAO
 Referência: C-004
 A Partir de: 13/04/2021

Processo N.: 18640/2021

Nome: (127433/1) FLAVIO PAULINO DA SILVA ARAUJO
 Cargo/Função: (5430) AGENTE DO SERVICO DE TRANSITO LC 505/13
 Órgão: DEPARTAMENTO ESTADUAL DE TRANSITO
 Referência: D-006
 A Partir de: 14/12/2020

Processo N.: 1000003642417
 Nome: (285820/1) FRANCINEIA DA SILVA KAYBERS
 Cargo/Função: (3441) PROFESSOR EDUC. BASICA
 Órgão: SECRETARIA DE ESTADO DE EDUCACAO
 Referência: B-002
 A Partir de: 26/04/2021

Processo N.: 1000003639188
 Nome: (70690/35) FRANCINI MARY MOSER
 Cargo/Função: (3441) PROFESSOR EDUC. BASICA
 Órgão: SECRETARIA DE ESTADO DE EDUCACAO
 Referência: C-003
 A Partir de: 23/04/2021

Processo N.: 1000003642418
 Nome: (232731/5) FRANCISCO OLAVO NETO
 Cargo/Função: (3441) PROFESSOR EDUC. BASICA
 Órgão: SECRETARIA DE ESTADO DE EDUCACAO
 Referência: B-002
 A Partir de: 27/04/2021

Processo N.: 18633/2021
 Nome: (117998/4) FRANCISCO XAVIER VIEIRA
 Cargo/Função: (5430) AGENTE DO SERVICO DE TRANSITO LC 505/13
 Órgão: DEPARTAMENTO ESTADUAL DE TRANSITO
 Referência: D-006
 A Partir de: 14/12/2020

Processo N.: 1000003642421
 Nome: (286470/1) GABRIEL MARCHETTO
 Cargo/Função: (3441) PROFESSOR EDUC. BASICA
 Órgão: SECRETARIA DE ESTADO DE EDUCACAO
 Referência: B-002
 A Partir de: 26/04/2021

Processo N.: 1000003642425
 Nome: (287160/1) GABRIELA ANDREOTTI TRENTO
 Cargo/Função: (3468) TECNICO ADMINISTRATIVO EDUCACIONAL
 Órgão: SECRETARIA DE ESTADO DE EDUCACAO
 Referência: A-002
 A Partir de: 26/04/2021

Processo N.: 1000003642427
 Nome: (286648/1) GABRIELA MARIA DE GODOI PEREIRA
 Cargo/Função: (3476) APOIO ADM. EDUCACIONAL-ELEMENTAR
 Órgão: SECRETARIA DE ESTADO DE EDUCACAO
 Referência: A-002
 A Partir de: 26/04/2021

Processo N.: 1000003642431
 Nome: (285884/1) GEISIANE GOMES DA SILVEIRA
 Cargo/Função: (3441) PROFESSOR EDUC. BASICA
 Órgão: SECRETARIA DE ESTADO DE EDUCACAO
 Referência: B-002
 A Partir de: 26/04/2021

Processo N.: 1000003642433
 Nome: (256214/5) GEISIANY PEREIRA DA SILVA
 Cargo/Função: (3441) PROFESSOR EDUC. BASICA
 Órgão: SECRETARIA DE ESTADO DE EDUCACAO
 Referência: B-002
 A Partir de: 26/04/2021

Processo N.: 1000003637577
 Nome: (210486/5) GENOILSO DE OLIVEIRA VIEIRA
 Cargo/Função: (4731) TEC ADM EDUC PROFISSIONALIZADO-30
 Órgão: SECRETARIA DE ESTADO DE EDUCACAO
 Referência: C-004
 A Partir de: 17/04/2021

Processo N.: 1000003636013
 Nome: (201240/6) GEORGES MOUSSA FARES JUNIOR
 Cargo/Função: (4731) TEC ADM EDUC PROFISSIONALIZADO-30
 Órgão: SECRETARIA DE ESTADO DE EDUCACAO
 Referência: C-004
 A Partir de: 11/04/2021

Processo N.: 1000003636016
 Nome: (65602/25) GERALDO DA SILVA LELES
 Cargo/Função: (4731) TEC ADM EDUC PROFISSIONALIZADO-30
 Órgão: SECRETARIA DE ESTADO DE EDUCACAO
 Referência: C-004
 A Partir de: 11/04/2021

Processo N.: 1000003637567
 Nome: (144110/8) GESSICA LOHANE SANTOS FERREIRA ALVES
 Cargo/Função: (4731) TEC ADM EDUC PROFISSIONALIZADO-30
 Órgão: SECRETARIA DE ESTADO DE EDUCACAO
 Referência: B-004
 A Partir de: 17/04/2021

Processo N.: 1000003636029
 Nome: (85983/2) GIANE ANGELICA FREITAG
 Cargo/Função: (4731) TEC ADM EDUC PROFISSIONALIZADO-30
 Órgão: SECRETARIA DE ESTADO DE EDUCACAO
 Referência: C-008
 A Partir de: 11/04/2021

Processo N.: 1000003639440

Nome: (240403/1) GILDSON EDER DE OLIVEIRA CAMPOS
Cargo/Função: (4731) TEC ADM EDUC PROFISSIONALIZADO-30
Órgão: SECRETARIA DE ESTADO DE EDUCACAO
Referência: B-004
A Partir de: 26/04/2021

Processo N.: 494171/2020

Nome: (256964/1) GILSELY MARIA DE MORAES
Cargo/Função: (6027) ANALISTA DESENV ECON SOCIAL L 10050
Órgão: SECRETARIA DE ESTADO DE SEGURANCA PUBLICA
Referência: B-003
A Partir de: 30/06/2020

Processo N.: 1000003637163

Nome: (121922/31) GISELE CONCEICAO SILVA MENDES
Cargo/Função: (4731) TEC ADM EDUC PROFISSIONALIZADO-30
Órgão: SECRETARIA DE ESTADO DE EDUCACAO
Referência: C-004
A Partir de: 14/04/2021

Processo N.: 1000003642434

Nome: (265828/6) GISELLY DA SILVA CHAVES
Cargo/Função: (3441) PROFESSOR EDUC. BASICA
Órgão: SECRETARIA DE ESTADO DE EDUCACAO
Referência: B-002
A Partir de: 26/04/2021

Processo N.: 1000003637587

Nome: (239926/1) GLEICE APARECIDA ALMEIDA LOBO
Cargo/Função: (4731) TEC ADM EDUC PROFISSIONALIZADO-30
Órgão: SECRETARIA DE ESTADO DE EDUCACAO
Referência: C-004
A Partir de: 18/04/2021

Processo N.: 1000003629051

Nome: (239473/1) GLEICIELI PIVA
Cargo/Função: (4731) TEC ADM EDUC PROFISSIONALIZADO-30
Órgão: SECRETARIA DE ESTADO DE EDUCACAO
Referência: C-004
A Partir de: 03/04/2021

Processo N.: 1000003637613

Nome: (238882/2) GRASIELE DONATONI
Cargo/Função: (4731) TEC ADM EDUC PROFISSIONALIZADO-30
Órgão: SECRETARIA DE ESTADO DE EDUCACAO
Referência: D-004
A Partir de: 18/04/2021

Processo N.: 1000003636054

Nome: (239914/1) GREICE KELLY ALVES MARTINS
Cargo/Função: (4731) TEC ADM EDUC PROFISSIONALIZADO-30
Órgão: SECRETARIA DE ESTADO DE EDUCACAO
Referência: C-004
A Partir de: 13/04/2021

Processo N.: 1000003642435

Nome: (286361/1) GUILHERME CARDOSO BORGES
Cargo/Função: (3441) PROFESSOR EDUC. BASICA
Órgão: SECRETARIA DE ESTADO DE EDUCACAO
Referência: B-002
A Partir de: 26/04/2021

Processo N.: 1000003642438

Nome: (287363/1) GUILHERME HENRIQUE DE RESENDE
Cargo/Função: (3476) APOIO ADM. EDUCACIONAL-ELEMENTAR
Órgão: SECRETARIA DE ESTADO DE EDUCACAO
Referência: A-002
A Partir de: 26/04/2021

Processo N.: 1000003642440

Nome: (286172/1) GUSTAVO ALTINO
Cargo/Função: (3441) PROFESSOR EDUC. BASICA
Órgão: SECRETARIA DE ESTADO DE EDUCACAO
Referência: B-002
A Partir de: 26/04/2021

Processo N.: 1000003642441

Nome: (286691/1) GUSTAVO GOMES PANIAGO
Cargo/Função: (3441) PROFESSOR EDUC. BASICA
Órgão: SECRETARIA DE ESTADO DE EDUCACAO
Referência: B-002
A Partir de: 26/04/2021

Processo N.: 1000003642442

Nome: (245527/14) HELEN VANESSA OLIVEIRA RITT
Cargo/Função: (3441) PROFESSOR EDUC. BASICA
Órgão: SECRETARIA DE ESTADO DE EDUCACAO
Referência: B-002
A Partir de: 26/04/2021

Processo N.: 6538/2021

Nome: (217707/2) HELIO DA SILVA
Cargo/Função: (9249) AGENTE DE SEGURANCA SOCIOEDUCATIVO
Órgão: SECRETARIA DE ESTADO DE SEGURANCA PUBLICA
Referência: C-004
A Partir de: 04/05/2020

Processo N.: 1000003642444

Nome: (260746/23) HEMERSON LOWE DOS SANTOS
Cargo/Função: (3441) PROFESSOR EDUC. BASICA
Órgão: SECRETARIA DE ESTADO DE EDUCACAO
Referência: B-002
A Partir de: 26/04/2021

Processo N.: 1000003635917

Nome: (239647/1) HERICA PEREIRA DA SILVA

Cargo/Função: (4731) TEC ADM EDUC PROFISSIONALIZADO-30
Órgão: SECRETARIA DE ESTADO DE EDUCACAO
Referência: C-004
A Partir de: 05/04/2021

Processo N.: 1000003642446

Nome: (287314/1) HERMINE KELLER MAZZOCHIN
Cargo/Função: (3468) TECNICO ADMINISTRATIVO EDUCACIONAL
Órgão: SECRETARIA DE ESTADO DE EDUCACAO
Referência: A-002
A Partir de: 26/04/2021

Processo N.: 1000003639460

Nome: (201127/7) HEVERSON DOS ANJOS OLIVEIRA
Cargo/Função: (3468) TECNICO ADMINISTRATIVO EDUCACIONAL
Órgão: SECRETARIA DE ESTADO DE EDUCACAO
Referência: A-004
A Partir de: 28/04/2021

Processo N.: 1000003629040

Nome: (223547/4) HILDA MARTINS DA SILVEIRA
Cargo/Função: (3441) PROFESSOR EDUC. BASICA
Órgão: SECRETARIA DE ESTADO DE EDUCACAO
Referência: C-004
A Partir de: 03/04/2021

Processo N.: 1000003639462

Nome: (240383/1) HILTRUDES EGIDIA OJEDA
Cargo/Função: (4731) TEC ADM EDUC PROFISSIONALIZADO-30
Órgão: SECRETARIA DE ESTADO DE EDUCACAO
Referência: C-004
A Partir de: 28/04/2021

Processo N.: 1000003639456

Nome: (86429/26) ILSON FERREIRA COSTA
Cargo/Função: (3441) PROFESSOR EDUC. BASICA
Órgão: SECRETARIA DE ESTADO DE EDUCACAO
Referência: C-005
A Partir de: 28/04/2021

Processo N.: 1000003639476

Nome: (220222/15) INGRID FREITAS DE MIRANDA
Cargo/Função: (3441) PROFESSOR EDUC. BASICA
Órgão: SECRETARIA DE ESTADO DE EDUCACAO
Referência: C-003
A Partir de: 30/04/2021

Processo N.: 1000003642448

Nome: (286115/1) INNA GABRIELA FERREIRA CAVEQUIA
Cargo/Função: (3468) TECNICO ADMINISTRATIVO EDUCACIONAL
Órgão: SECRETARIA DE ESTADO DE EDUCACAO
Referência: A-002
A Partir de: 26/04/2021

Processo N.: 1000003642451

Nome: (286128/1) ISABEL DA SILVA MENESES
Cargo/Função: (3476) APOIO ADM. EDUCACIONAL-ELEMENTAR
Órgão: SECRETARIA DE ESTADO DE EDUCACAO
Referência: A-002
A Partir de: 26/04/2021

Processo N.: 1000003637625

Nome: (240342/1) ISADORA MARIA CORREA FALBOT
Cargo/Função: (4731) TEC ADM EDUC PROFISSIONALIZADO-30
Órgão: SECRETARIA DE ESTADO DE EDUCACAO
Referência: D-004
A Partir de: 19/04/2021

Processo N.: 1000003639303

Nome: (240349/1) ISADORA PIRES FEITOSA
Cargo/Função: (4731) TEC ADM EDUC PROFISSIONALIZADO-30
Órgão: SECRETARIA DE ESTADO DE EDUCACAO
Referência: C-004
A Partir de: 24/04/2021

Processo N.: 11529/2021

Nome: (117359/1) IVES ROGERIO DE ASSIS SOUZA
Cargo/Função: (10290) AGENTE SISTEMA PENITENC LC 423
Órgão: SECRETARIA DE ESTADO DE SEGURANCA PUBLICA
Referência: D-006
A Partir de: 01/05/2020

Processo N.: 3104/2021

Nome: (118491/1) IVO OLIVEIRA DE MOURA
Cargo/Função: (10290) AGENTE SISTEMA PENITENC LC 423
Órgão: SECRETARIA DE ESTADO DE SEGURANCA PUBLICA
Referência: D-006
A Partir de: 01/05/2020

Processo N.: 1000003642453

Nome: (287093/1) IVONE ALVES DE SOUSA SIRQUEIRA
Cargo/Função: (3476) APOIO ADM. EDUCACIONAL-ELEMENTAR
Órgão: SECRETARIA DE ESTADO DE EDUCACAO
Referência: A-002
A Partir de: 26/04/2021

Processo N.: 1000003637591

Nome: (242908/19) IVONETE KUSTHER PREISIGKE FURTADO
Cargo/Função: (3468) TECNICO ADMINISTRATIVO EDUCACIONAL
Órgão: SECRETARIA DE ESTADO DE EDUCACAO
Referência: C-003
A Partir de: 18/04/2021

Processo N.: 1000003639054

Nome: (240343/1) IZABEL ROSA DA SILVA FERREIRA
Cargo/Função: (4731) TEC ADM EDUC PROFISSIONALIZADO-30

Órgão: SECRETARIA DE ESTADO DE EDUCACAO
Referência: B-004
A Partir de: 21/04/2021

Processo N.: 18615/2021

Nome: (127434/1) JACKSON SILVA CAMPOS
Cargo/Função: (5446) AUXILIAR DO SERVICO DE TRANSITO LC 505/13
Órgão: DEPARTAMENTO ESTADUAL DE TRANSITO
Referência: D-006
A Partir de: 27/12/2020

Processo N.: 1000003635993

Nome: (239651/1) JAIR CARLOS LINK JUNIOR
Cargo/Função: (4731) TEC ADM EDUC PROFISSIONALIZADO-30
Órgão: SECRETARIA DE ESTADO DE EDUCACAO
Referência: C-004
A Partir de: 10/04/2021

Processo N.: 3168/2021

Nome: (66059/3) JAIRO ROGERIO DA SILVA JANDIR
Cargo/Função: (10290) AGENTE SISTEMA PENITENC LC 423
Órgão: SECRETARIA DE ESTADO DE SEGURANCA PUBLICA
Referência: D-006
A Partir de: 01/05/2020

Processo N.: 18628/2021

Nome: (127094/1) JAKELINE CARNEIRO SIMI ESPIRITO SANTO
Cargo/Função: (5430) AGENTE DO SERVICO DE TRANSITO LC 505/13
Órgão: DEPARTAMENTO ESTADUAL DE TRANSITO
Referência: D-006
A Partir de: 12/12/2020

Processo N.: 18599/2021

Nome: (127474/1) JANDERCIO MANOEL ALVES
Cargo/Função: (5430) AGENTE DO SERVICO DE TRANSITO LC 505/13
Órgão: DEPARTAMENTO ESTADUAL DE TRANSITO
Referência: D-006
A Partir de: 21/12/2020

Processo N.: 1000003642462

Nome: (118240/82) JANE LUCIA SILVA DAMASCENO
Cargo/Função: (3441) PROFESSOR EDUC. BASICA
Órgão: SECRETARIA DE ESTADO DE EDUCACAO
Referência: B-002
A Partir de: 26/04/2021

Processo N.: 4574/2021

Nome: (114849/1) JANETE TAMAZATO
Cargo/Função: (10290) AGENTE SISTEMA PENITENC LC 423
Órgão: SECRETARIA DE ESTADO DE SEGURANCA PUBLICA
Referência: D-006
A Partir de: 01/05/2020

Processo N.: 1000003642465

Nome: (239669/10) JAQUELINE AVELINA DA SILVA
Cargo/Função: (3441) PROFESSOR EDUC. BASICA
Órgão: SECRETARIA DE ESTADO DE EDUCACAO
Referência: B-002
A Partir de: 26/04/2021

Processo N.: 4730/2021

Nome: (251841/1) JAQUES ALVES SOARES
Cargo/Função: (10290) AGENTE SISTEMA PENITENC LC 423
Órgão: SECRETARIA DE ESTADO DE SEGURANCA PUBLICA
Referência: B-003
A Partir de: 13/12/2019

Processo N.: 1000003639056

Nome: (239974/1) JEAN RODRIGUES SOUZA
Cargo/Função: (4731) TEC ADM EDUC PROFISSIONALIZADO-30
Órgão: SECRETARIA DE ESTADO DE EDUCACAO
Referência: B-004
A Partir de: 22/04/2021

Processo N.: 1000003642466

Nome: (87641/9) JEDERSON GARBIN TENORIO
Cargo/Função: (3441) PROFESSOR EDUC. BASICA
Órgão: SECRETARIA DE ESTADO DE EDUCACAO
Referência: B-002
A Partir de: 26/04/2021

Processo N.: 1000003642469

Nome: (217476/8) JENILSON DE AGUIAR BIANO
Cargo/Função: (3441) PROFESSOR EDUC. BASICA
Órgão: SECRETARIA DE ESTADO DE EDUCACAO
Referência: B-002
A Partir de: 26/04/2021

Processo N.: 1000003642471

Nome: (286355/1) JESIEL CARDOSO REIS
Cargo/Função: (3441) PROFESSOR EDUC. BASICA
Órgão: SECRETARIA DE ESTADO DE EDUCACAO
Referência: B-002
A Partir de: 26/04/2021

Processo N.: 1000003639421

Nome: (216120/5) JESSICA ALVES
Cargo/Função: (4731) TEC ADM EDUC PROFISSIONALIZADO-30
Órgão: SECRETARIA DE ESTADO DE EDUCACAO
Referência: C-004
A Partir de: 25/04/2021

Processo N.: 1000003636004

Nome: (139819/4) JESSICA ALVES SILVA DUARTE
Cargo/Função: (4731) TEC ADM EDUC PROFISSIONALIZADO-30
Órgão: SECRETARIA DE ESTADO DE EDUCACAO

Referência: C-004
A Partir de: 10/04/2021

Processo N.: 1000003642475

Nome: (287386/1) JHEURY EGEZILEU DE SOUZA
Cargo/Função: (3476) APOIO ADM. EDUCACIONAL-ELEMENTAR
Órgão: SECRETARIA DE ESTADO DE EDUCACAO
Referência: A-002
A Partir de: 26/04/2021

Processo N.: 6566/2021

Nome: (218050/2) JOAO ALUIZIO ROSSINI
Cargo/Função: (9249) AGENTE DE SEGURANCA SOCIOEDUCATIVO
Órgão: SECRETARIA DE ESTADO DE SEGURANCA PUBLICA
Referência: C-004
A Partir de: 03/05/2020

Processo N.: 1000003635925

Nome: (99778/1) JOAO BATISTA RAMALHO NEVES
Cargo/Função: (4740) APOIO ADM EDUC PROFISSIONALIZADO-30
Órgão: SECRETARIA DE ESTADO DE EDUCACAO
Referência: B-007
A Partir de: 06/04/2021

Processo N.: 1000003637655

Nome: (89523/1) JOAO CARLOS DE SOUZA
Cargo/Função: (4740) APOIO ADM EDUC PROFISSIONALIZADO-30
Órgão: SECRETARIA DE ESTADO DE EDUCACAO
Referência: B-008
A Partir de: 19/04/2021

Processo N.: 1000003635920

Nome: (211474/7) JOAO EDSON MACHADO DE CASTRO
Cargo/Função: (4731) TEC ADM EDUC PROFISSIONALIZADO-30
Órgão: SECRETARIA DE ESTADO DE EDUCACAO
Referência: C-004
A Partir de: 05/04/2021

Processo N.: 1000003642477

Nome: (286184/1) JOAO NATHAN OLIVEIRA ALMEIDA
Cargo/Função: (3476) APOIO ADM. EDUCACIONAL-ELEMENTAR
Órgão: SECRETARIA DE ESTADO DE EDUCACAO
Referência: A-002
A Partir de: 26/04/2021

Processo N.: 1000003633608

Nome: (38277/2) JOAQUIM VENTURA LOPES
Cargo/Função: (3441) PROFESSOR EDUC. BASICA
Órgão: SECRETARIA DE ESTADO DE EDUCACAO
Referência: C-008
A Partir de: 03/02/2021

Processo N.: 1000003639418

Nome: (240373/1) JOCEIMA DOS SANTOS COELHO
Cargo/Função: (4731) TEC ADM EDUC PROFISSIONALIZADO-30
Órgão: SECRETARIA DE ESTADO DE EDUCACAO
Referência: C-004
A Partir de: 25/04/2021

Processo N.: 3295/2021

Nome: (114871/1) JOCIEINIO ARQUINIO DE SIQUEIRA
Cargo/Função: (10290) AGENTE SISTEMA PENITENC LC 423
Órgão: SECRETARIA DE ESTADO DE SEGURANCA PUBLICA
Referência: D-006
A Partir de: 01/05/2020

Processo N.: 6512/2021

Nome: (232188/1) JONNE COSTA CARVALHO
Cargo/Função: (9249) AGENTE DE SEGURANCA SOCIOEDUCATIVO
Órgão: SECRETARIA DE ESTADO DE SEGURANCA PUBLICA
Referência: C-004
A Partir de: 04/05/2020

Processo N.: 1000003642478

Nome: (224182/34) JOSE DEIVSON CARDOSO DA SILVA
Cargo/Função: (3441) PROFESSOR EDUC. BASICA
Órgão: SECRETARIA DE ESTADO DE EDUCACAO
Referência: B-002
A Partir de: 26/04/2021

Processo N.: 3301/2021

Nome: (99719/2) JOSE MAURO PEREIRA ARANDA GOMES
Cargo/Função: (10290) AGENTE SISTEMA PENITENC LC 423
Órgão: SECRETARIA DE ESTADO DE SEGURANCA PUBLICA
Referência: D-006
A Partir de: 01/05/2020

Processo N.: 4703/2021

Nome: (248815/1) JOSE PAULO ALVES PEREIRA
Cargo/Função: (10290) AGENTE SISTEMA PENITENC LC 423
Órgão: SECRETARIA DE ESTADO DE SEGURANCA PUBLICA
Referência: B-003
A Partir de: 28/05/2019

Processo N.: 6329/2021

Nome: (114605/2) JOSE VICENTE FIGUEIREDO PRADO
Cargo/Função: (10290) AGENTE SISTEMA PENITENC LC 423
Órgão: SECRETARIA DE ESTADO DE SEGURANCA PUBLICA
Referência: C-004
A Partir de: 02/05/2020

Processo N.: 1000003628965

Nome: (144014/12) JOSELENE MAHL ROSSETTO
Cargo/Função: (4731) TEC ADM EDUC PROFISSIONALIZADO-30
Órgão: SECRETARIA DE ESTADO DE EDUCACAO
Referência: C-003

A Partir de: 02/04/2021

Processo N.: 1000003637167

Nome: (130694/15) JOSIANE MARCIA FEHMBERGER
Cargo/Função: (4731) TEC ADM EDUC PROFISSIONALIZADO-30
Órgão: SECRETARIA DE ESTADO DE EDUCACAO
Referência: C-004
A Partir de: 14/04/2021

Processo N.: 1000003636042

Nome: (76440/16) JOVANEIA GONCALVES DE LIMA
Cargo/Função: (4731) TEC ADM EDUC PROFISSIONALIZADO-30
Órgão: SECRETARIA DE ESTADO DE EDUCACAO
Referência: C-004
A Partir de: 12/04/2021

Processo N.: 1000003637649

Nome: (240095/1) JOZIELI ELIKEILA RANDOLI DE ALMEIDA
Cargo/Função: (4731) TEC ADM EDUC PROFISSIONALIZADO-30
Órgão: SECRETARIA DE ESTADO DE EDUCACAO
Referência: C-004
A Partir de: 19/04/2021

Processo N.: 1000003635931

Nome: (61470/18) JUCILEIDE MARIA REIS ARRUDA
Cargo/Função: (3441) PROFESSOR EDUC. BASICA
Órgão: SECRETARIA DE ESTADO DE EDUCACAO
Referência: C-003
A Partir de: 09/04/2021

Processo N.: 1000003639472

Nome: (214544/4) JUDITH NARCISO SIQUEIRA
Cargo/Função: (4731) TEC ADM EDUC PROFISSIONALIZADO-30
Órgão: SECRETARIA DE ESTADO DE EDUCACAO
Referência: B-004
A Partir de: 29/04/2021

Processo N.: 1000003631881

Nome: (253651/6) JULIANA ALMEIDA DE OLIVEIRA
Cargo/Função: (3476) APOIO ADM. EDUCACIONAL-ELEMENTAR
Órgão: SECRETARIA DE ESTADO DE EDUCACAO
Referência: A-002
A Partir de: 09/03/2021

Processo N.: 1000003642479

Nome: (286950/1) JULIANA DA SILVA PACHECO GEHM
Cargo/Função: (3468) TECNICO ADMINISTRATIVO EDUCACIONAL
Órgão: SECRETARIA DE ESTADO DE EDUCACAO
Referência: A-002
A Partir de: 26/04/2021

Processo N.: 1000003642480

Nome: (210049/3) JULIANA LIMA FACANHA
Cargo/Função: (3441) PROFESSOR EDUC. BASICA
Órgão: SECRETARIA DE ESTADO DE EDUCACAO
Referência: B-002
A Partir de: 26/04/2021

Processo N.: 1000003635923

Nome: (239546/1) JULIO CESAR ZANIOLO DE ALMEIDA
Cargo/Função: (4731) TEC ADM EDUC PROFISSIONALIZADO-30
Órgão: SECRETARIA DE ESTADO DE EDUCACAO
Referência: C-004
A Partir de: 05/04/2021

Processo N.: 1000003642483

Nome: (231875/2) JUNIOR JOSE DA SILVA SCHERENNER
Cargo/Função: (3441) PROFESSOR EDUC. BASICA
Órgão: SECRETARIA DE ESTADO DE EDUCACAO
Referência: B-002
A Partir de: 26/04/2021

Processo N.: 1000003642485

Nome: (228936/3) JUSCELINO SILVA OLIVEIRA
Cargo/Função: (3441) PROFESSOR EDUC. BASICA
Órgão: SECRETARIA DE ESTADO DE EDUCACAO
Referência: B-002
A Partir de: 26/04/2021

Processo N.: 18586/2021

Nome: (127743/2) KAMILA APARECIDA RODRIGUES CORREA DO ESPIRITO SANTO
Cargo/Função: (5403) ADVOGADO DO DETRAN LC 505/13
Órgão: DEPARTAMENTO ESTADUAL DE TRANSITO
Referência: C-006
A Partir de: 15/12/2020

Processo N.: 1000003642486

Nome: (247835/21) KAREN GUIMARAES CORDEIRO
Cargo/Função: (3468) TECNICO ADMINISTRATIVO EDUCACIONAL
Órgão: SECRETARIA DE ESTADO DE EDUCACAO
Referência: A-002
A Partir de: 26/04/2021

Processo N.: 1000003642488

Nome: (232350/4) KASSIA AUXILIADORA FILIAGI GREGORY
Cargo/Função: (3441) PROFESSOR EDUC. BASICA
Órgão: SECRETARIA DE ESTADO DE EDUCACAO
Referência: B-002
A Partir de: 26/04/2021

Processo N.: 1000003642489

Nome: (273746/2) KELLE CARLOS MINOTT LAGES
Cargo/Função: (3476) APOIO ADM. EDUCACIONAL-ELEMENTAR
Órgão: SECRETARIA DE ESTADO DE EDUCACAO
Referência: A-002
A Partir de: 26/04/2021

Processo N.: 1000003642491

Nome: (287288/1) KELLY CRISTINA BICUDO DE SOUZA DA CUNHA
Cargo/Função: (3441) PROFESSOR EDUC. BASICA
Órgão: SECRETARIA DE ESTADO DE EDUCACAO
Referência: B-002
A Partir de: 26/04/2021

Processo N.: 1000003636018

Nome: (239661/1) KELLY CRISTINA CASTAO PEREIRA
Cargo/Função: (4731) TEC ADM EDUC PROFISSIONALIZADO-30
Órgão: SECRETARIA DE ESTADO DE EDUCACAO
Referência: C-004
A Partir de: 11/04/2021

Processo N.: 1000003629632

Nome: (238912/1) KELLY PEREIRA DE SALES SIQUEIRA
Cargo/Função: (3441) PROFESSOR EDUC. BASICA
Órgão: SECRETARIA DE ESTADO DE EDUCACAO
Referência: C-004
A Partir de: 05/04/2021

Processo N.: 3129/2021

Nome: (122435/1) KELLYNE OLIVEIRA FREITAS
Cargo/Função: (10290) AGENTE SISTEMA PENITENC LC 423
Órgão: SECRETARIA DE ESTADO DE SEGURANCA PUBLICA
Referência: D-006
A Partir de: 01/05/2020

Processo N.: 1000003642494

Nome: (286499/1) KETELEN GONCALINA OLIVEIRA DOS SANTOS
Cargo/Função: (3476) APOIO ADM. EDUCACIONAL-ELEMENTAR
Órgão: SECRETARIA DE ESTADO DE EDUCACAO
Referência: A-002
A Partir de: 26/04/2021

Processo N.: 1000003642496

Nome: (66068/64) KEZIA BARBOSA DA SILVA PROCOPIO
Cargo/Função: (3441) PROFESSOR EDUC. BASICA
Órgão: SECRETARIA DE ESTADO DE EDUCACAO
Referência: B-002
A Partir de: 26/04/2021

Processo N.: 1000003629063

Nome: (75578/5) KEZIA CRISTINA MENDES
Cargo/Função: (4731) TEC ADM EDUC PROFISSIONALIZADO-30
Órgão: SECRETARIA DE ESTADO DE EDUCACAO
Referência: C-004
A Partir de: 04/04/2021

Processo N.: 1000003642500

Nome: (287321/1) KLIGIANNE KIRKLAND VIEIRA DAVID DO AMARAL
Cargo/Função: (3476) APOIO ADM. EDUCACIONAL-ELEMENTAR
Órgão: SECRETARIA DE ESTADO DE EDUCACAO
Referência: A-002
A Partir de: 26/04/2021

Processo N.: 1000003639339

Nome: (240362/1) KRYS ELLEM HONORIO CARDOSO
Cargo/Função: (4731) TEC ADM EDUC PROFISSIONALIZADO-30
Órgão: SECRETARIA DE ESTADO DE EDUCACAO
Referência: D-004
A Partir de: 24/04/2021

Processo N.: 1000003636059

Nome: (85356/3) LAILA REGINA DACOL DE CAMPOS
Cargo/Função: (4731) TEC ADM EDUC PROFISSIONALIZADO-30
Órgão: SECRETARIA DE ESTADO DE EDUCACAO
Referência: C-004
A Partir de: 13/04/2021

Processo N.: 1000003642502

Nome: (124034/8) LARISSA CARLA DORTA DE OLIVEIRA
Cargo/Função: (3476) APOIO ADM. EDUCACIONAL-ELEMENTAR
Órgão: SECRETARIA DE ESTADO DE EDUCACAO
Referência: A-002
A Partir de: 26/04/2021

Processo N.: 1000003642504

Nome: (286003/1) LARISSA RUTH SINIAK DOS ANJOS HARTE
Cargo/Função: (3441) PROFESSOR EDUC. BASICA
Órgão: SECRETARIA DE ESTADO DE EDUCACAO
Referência: B-002
A Partir de: 26/04/2021

Processo N.: 1000003639305

Nome: (240350/1) LAURA CRISTINA PINHEIRO FERREIRA
Cargo/Função: (4731) TEC ADM EDUC PROFISSIONALIZADO-30
Órgão: SECRETARIA DE ESTADO DE EDUCACAO
Referência: C-004
A Partir de: 24/04/2021

Processo N.: 1000003642505

Nome: (285949/1) LAURA LUIZA PATZLAFF ALBERNAZ
Cargo/Função: (3441) PROFESSOR EDUC. BASICA
Órgão: SECRETARIA DE ESTADO DE EDUCACAO
Referência: B-002
A Partir de: 26/04/2021

Processo N.: 1000003642506

Nome: (287406/1) LAURA RAQUEL CAMARGO ARAUJO
Cargo/Função: (3476) APOIO ADM. EDUCACIONAL-ELEMENTAR
Órgão: SECRETARIA DE ESTADO DE EDUCACAO
Referência: A-002
A Partir de: 26/04/2021

Processo N.: 3290/2021

Nome: (120447/1) LAURA VICUNNA FREITAS PEREIRA NUNES
Cargo/Função: (10290) AGENTE SISTEMA PENITENC LC 423
Órgão: SECRETARIA DE ESTADO DE SEGURANCA PUBLICA
Referência: D-006
A Partir de: 01/05/2020

Processo N.: 1000003642507
Nome: (135590/11) LAURO LUIZ PEREIRA SILVA
Cargo/Função: (3441) PROFESSOR EDUC. BASICA
Órgão: SECRETARIA DE ESTADO DE EDUCACAO
Referência: B-002
A Partir de: 26/04/2021

Processo N.: 6565/2021
Nome: (232623/1) LAURO MARCIO DE ALMEIDA
Cargo/Função: (10290) AGENTE SISTEMA PENITENC LC 423
Órgão: SECRETARIA DE ESTADO DE SEGURANCA PUBLICA
Referência: C-004
A Partir de: 04/05/2020

Processo N.: 1000003639329
Nome: (240355/1) LAZARO GILBERTO OLIVEIRA
Cargo/Função: (4731) TEC ADM EDUC PROFISSIONALIZADO-30
Órgão: SECRETARIA DE ESTADO DE EDUCACAO
Referência: A-004
A Partir de: 24/04/2021

Processo N.: 3121/2021
Nome: (122207/1) LAZARO PRUDENCIO CARRIJO DE SOUZA
Cargo/Função: (10290) AGENTE SISTEMA PENITENC LC 423
Órgão: SECRETARIA DE ESTADO DE SEGURANCA PUBLICA
Referência: D-006
A Partir de: 01/05/2020

Processo N.: 1000003639433
Nome: (240396/1) LEANDRO JUNIOR PIRES AGUIAR
Cargo/Função: (4731) TEC ADM EDUC PROFISSIONALIZADO-30
Órgão: SECRETARIA DE ESTADO DE EDUCACAO
Referência: C-004
A Partir de: 26/04/2021

Processo N.: 1000003636037
Nome: (239830/1) LEATRICE CARVALHO DA SILVA
Cargo/Função: (4731) TEC ADM EDUC PROFISSIONALIZADO-30
Órgão: SECRETARIA DE ESTADO DE EDUCACAO
Referência: C-004
A Partir de: 12/04/2021

Processo N.: 1000003642508
Nome: (287088/1) LEDIANA AGATTI SOARES
Cargo/Função: (3468) TECNICO ADMINISTRATIVO EDUCACIONAL
Órgão: SECRETARIA DE ESTADO DE EDUCACAO
Referência: A-002
A Partir de: 26/04/2021

Processo N.: 1000003629641
Nome: (239650/1) LEICIMAR MARQUES DE ALMEIDA
Cargo/Função: (4731) TEC ADM EDUC PROFISSIONALIZADO-30
Órgão: SECRETARIA DE ESTADO DE EDUCACAO
Referência: C-004
A Partir de: 05/04/2021

Processo N.: 1000003629039
Nome: (66933/4) LEILA RIBEIRO DAMASCENO JULIANO
Cargo/Função: (3441) PROFESSOR EDUC. BASICA
Órgão: SECRETARIA DE ESTADO DE EDUCACAO
Referência: C-004
A Partir de: 03/04/2021

Processo N.: 1000003628981
Nome: (255724/8) LENICE PAES FALCAO
Cargo/Função: (3441) PROFESSOR EDUC. BASICA
Órgão: SECRETARIA DE ESTADO DE EDUCACAO
Referência: C-003
A Partir de: 02/04/2021

Processo N.: 1000003642516
Nome: (286669/1) LEONARDO AQUINO DE MEDEIROS
Cargo/Função: (3468) TECNICO ADMINISTRATIVO EDUCACIONAL
Órgão: SECRETARIA DE ESTADO DE EDUCACAO
Referência: A-002
A Partir de: 26/04/2021

Processo N.: 1000003636025
Nome: (133182/9) LEONARDO MARTINS BARBOSA
Cargo/Função: (3441) PROFESSOR EDUC. BASICA
Órgão: SECRETARIA DE ESTADO DE EDUCACAO
Referência: C-004
A Partir de: 11/04/2021

Processo N.: 18646/2021
Nome: (127579/1) LEONARDO RAMOS SOARES
Cargo/Função: (5430) AGENTE DO SERVICO DE TRANSITO LC 505/13
Órgão: DEPARTAMENTO ESTADUAL DE TRANSITO
Referência: D-006
A Partir de: 13/12/2020

Processo N.: 1000003642518
Nome: (285856/1) LEONEL DOS ANJOS PASSOS
Cargo/Função: (3476) APOIO ADM. EDUCACIONAL-ELEMENTAR
Órgão: SECRETARIA DE ESTADO DE EDUCACAO
Referência: A-002
A Partir de: 26/04/2021

Processo N.: 1000003642519
Nome: (286270/1) LETHICIA CARLA VERONEZ

Cargo/Função: (3468) TECNICO ADMINISTRATIVO EDUCACIONAL
Órgão: SECRETARIA DE ESTADO DE EDUCACAO
Referência: A-002
A Partir de: 26/04/2021

Processo N.: 1000003637570
Nome: (239648/1) LETICIA DIAS DE ARAUJO CAMILLO
Cargo/Função: (4731) TEC ADM EDUC PROFISSIONALIZADO-30
Órgão: SECRETARIA DE ESTADO DE EDUCACAO
Referência: C-004
A Partir de: 17/04/2021

Processo N.: 1000003639181
Nome: (84315/1) LEYLIWANIA SOARES CARVALHO VARANDA
Cargo/Função: (3441) PROFESSOR EDUC. BASICA
Órgão: SECRETARIA DE ESTADO DE EDUCACAO
Referência: C-008
A Partir de: 23/04/2021

Processo N.: 10017/2021
Nome: (255441/1) LILIAN DE MENEZES GONCALVES
Cargo/Função: (10928) PERITO OFICIAL MEDICO LEGISTA
Órgão: POLITEC
Referência: B-003
A Partir de: 22/04/2020

Processo N.: 1000003642520
Nome: (269054/2) LILLIAN MICHELI SILVA
Cargo/Função: (3441) PROFESSOR EDUC. BASICA
Órgão: SECRETARIA DE ESTADO DE EDUCACAO
Referência: B-002
A Partir de: 26/04/2021

Processo N.: 488550/2020
Nome: (255444/1) LINDA DE LOUDES DA SILVA COSTA
Cargo/Função: (5365) TECNICO ADMINISTRATIVO L 10052
Órgão: SECRETARIA DE ESTADO DE SEGURANCA PUBLICA
Referência: B-003
A Partir de: 24/04/2020

Processo N.: 1000003639439
Nome: (240393/1) LINDAURA ROCHA DE ARAUJO
Cargo/Função: (4731) TEC ADM EDUC PROFISSIONALIZADO-30
Órgão: SECRETARIA DE ESTADO DE EDUCACAO
Referência: C-004
A Partir de: 26/04/2021

Processo N.: 1000003642525
Nome: (128237/7) LINNEY CHRISSIE KONNO PITON PEREIRA
Cargo/Função: (3441) PROFESSOR EDUC. BASICA
Órgão: SECRETARIA DE ESTADO DE EDUCACAO
Referência: B-002
A Partir de: 26/04/2021

Processo N.: 1000003628998
Nome: (99979/5) LIVIA ALMEIDA DA SILVA
Cargo/Função: (3441) PROFESSOR EDUC. BASICA
Órgão: SECRETARIA DE ESTADO DE EDUCACAO
Referência: C-004
A Partir de: 03/04/2021

Processo N.: 1000003642526
Nome: (220401/12) LOIDE BAPTISTA BRAGA SILVA
Cargo/Função: (3441) PROFESSOR EDUC. BASICA
Órgão: SECRETARIA DE ESTADO DE EDUCACAO
Referência: B-002
A Partir de: 26/04/2021

Processo N.: 4741/2021
Nome: (82996/3) LOREMBERG JOSUEL DO ESPIRITO SANTO
Cargo/Função: (10290) AGENTE SISTEMA PENITENC LC 423
Órgão: SECRETARIA DE ESTADO DE SEGURANCA PUBLICA
Referência: D-007
A Partir de: 01/05/2020

Processo N.: 1000003637630
Nome: (240332/1) LOUISE EWERT DE ALMEIDA E RIBEIRO
Cargo/Função: (4731) TEC ADM EDUC PROFISSIONALIZADO-30
Órgão: SECRETARIA DE ESTADO DE EDUCACAO
Referência: C-004
A Partir de: 19/04/2021

Processo N.: 10072/2021
Nome: (255256/1) LOURENCO MEDEIROS NETTO
Cargo/Função: (10928) PERITO OFICIAL MEDICO LEGISTA
Órgão: POLITEC
Referência: B-003
A Partir de: 17/04/2020

Processo N.: 1000003642527
Nome: (287295/1) LUAN VINICIUS MAGALHAES MONGE
Cargo/Função: (3476) APOIO ADM. EDUCACIONAL-ELEMENTAR
Órgão: SECRETARIA DE ESTADO DE EDUCACAO
Referência: A-002
A Partir de: 26/04/2021

Processo N.: 1000003642528
Nome: (204312/2) LUANA CRISTINA SCHWARTZ DE MENEZES
Cargo/Função: (3476) APOIO ADM. EDUCACIONAL-ELEMENTAR
Órgão: SECRETARIA DE ESTADO DE EDUCACAO
Referência: A-002
A Partir de: 26/04/2021

Processo N.: 1000003639308
Nome: (240344/1) LUCIA DA SILVA LOURENCO
Cargo/Função: (4731) TEC ADM EDUC PROFISSIONALIZADO-30

Órgão: SECRETARIA DE ESTADO DE EDUCACAO
Referência: C-004
A Partir de: 24/04/2021

Processo N.: 1000003638740
Nome: (240341/1) LUCIA MARIA BENEDITA DE FREITAS
Cargo/Função: (4731) TEC ADM EDUC PROFISSIONALIZADO-30
Órgão: SECRETARIA DE ESTADO DE EDUCACAO
Referência: C-004
A Partir de: 20/04/2021

Processo N.: 1000003629635
Nome: (46876/13) LUCIANA ALVES DA COSTA
Cargo/Função: (3441) PROFESSOR EDUC. BASICA
Órgão: SECRETARIA DE ESTADO DE EDUCACAO
Referência: C-004
A Partir de: 05/04/2021

Processo N.: 1000003631882
Nome: (280168/1) LUCIANA FATIMA DE CAMPOS AMORIM
Cargo/Função: (3476) APOIO ADM. EDUCACIONAL-ELEMENTAR
Órgão: SECRETARIA DE ESTADO DE EDUCACAO
Referência: A-002
A Partir de: 27/09/2020

Processo N.: 1000003625493
Nome: (85758/1) LUCIANA MARIA MILHOMEM SANTOS CURVO
Cargo/Função: (3441) PROFESSOR EDUC. BASICA
Órgão: SECRETARIA DE ESTADO DE EDUCACAO
Referência: C-008
A Partir de: 08/02/2021

Processo N.: 2056/2021
Nome: (127072/4) LUCIANO JOSE UNGARATTI
Cargo/Função: (10290) AGENTE SISTEMA PENITENC LC 423
Órgão: SECRETARIA DE ESTADO DE SEGURANCA PUBLICA
Referência: C-005
A Partir de: 13/05/2020

Processo N.: 1000003637562
Nome: (240187/1) LUCIELY SCORPIONI DE OLIVEIRA SANTOS
Cargo/Função: (4731) TEC ADM EDUC PROFISSIONALIZADO-30
Órgão: SECRETARIA DE ESTADO DE EDUCACAO
Referência: C-004
A Partir de: 17/04/2021

Processo N.: 6577/2021
Nome: (217389/2) LUCIENE PEDROZA MOREIRA
Cargo/Função: (10290) AGENTE SISTEMA PENITENC LC 423
Órgão: SECRETARIA DE ESTADO DE SEGURANCA PUBLICA
Referência: C-004
A Partir de: 02/05/2020

Processo N.: 1000003642529
Nome: (278405/2) LUCILENE SILVEIRA RODRIGUES
Cargo/Função: (3441) PROFESSOR EDUC. BASICA
Órgão: SECRETARIA DE ESTADO DE EDUCACAO
Referência: B-002
A Partir de: 26/04/2021

Processo N.: 1000003628958
Nome: (243905/9) LUCIMAR ALVES DOS SANTOS ALMEIDA
Cargo/Função: (4740) APOIO ADM EDUC PROFISSIONALIZADO-30
Órgão: SECRETARIA DE ESTADO DE EDUCACAO
Referência: B-003
A Partir de: 01/04/2021

Processo N.: 1000003635928
Nome: (221326/12) LUCIMAR PEREIRA DOS SANTOS RAMOS
Cargo/Função: (4740) APOIO ADM EDUC PROFISSIONALIZADO-30
Órgão: SECRETARIA DE ESTADO DE EDUCACAO
Referência: B-003
A Partir de: 07/04/2021

Processo N.: 1000003629030
Nome: (212182/6) LUCINEI MARQUES DE REZENDE
Cargo/Função: (3441) PROFESSOR EDUC. BASICA
Órgão: SECRETARIA DE ESTADO DE EDUCACAO
Referência: C-003
A Partir de: 03/04/2021

Processo N.: 1000003639469
Nome: (89520/1) LUCINETE MARIA SANTOS DE ARAUJO
Cargo/Função: (4740) APOIO ADM EDUC PROFISSIONALIZADO-30
Órgão: SECRETARIA DE ESTADO DE EDUCACAO
Referência: B-008
A Partir de: 29/04/2021

Processo N.: 1000003629024
Nome: (238874/2) LUDMILLA PANIAGO NOGUEIRA
Cargo/Função: (3441) PROFESSOR EDUC. BASICA
Órgão: SECRETARIA DE ESTADO DE EDUCACAO
Referência: C-004
A Partir de: 03/04/2021

Processo N.: 1000003629637
Nome: (84994/2) LUIZ CARLOS DA SILVA
Cargo/Função: (4731) TEC ADM EDUC PROFISSIONALIZADO-30
Órgão: SECRETARIA DE ESTADO DE EDUCACAO
Referência: C-004
A Partir de: 05/04/2021

Processo N.: 4650/2021
Nome: (219222/2) LUIZ CARLOS DA SILVA
Cargo/Função: (10290) AGENTE SISTEMA PENITENC LC 423
Órgão: SECRETARIA DE ESTADO DE SEGURANCA PUBLICA

Referência: B-003
A Partir de: 20/12/2019

Processo N.: 18661/2021
Nome: (127461/1) LUIZ CARLOS DE SOUZA
Cargo/Função: (5430) AGENTE DO SERVICO DE TRANSITO LC 505/13
Órgão: DEPARTAMENTO ESTADUAL DE TRANSITO
Referência: D-006
A Partir de: 29/12/2020

Processo N.: 1000003642531
Nome: (287124/1) LUIZ FELIPE BATISTA COELHO
Cargo/Função: (3476) APOIO ADM. EDUCACIONAL-ELEMENTAR
Órgão: SECRETARIA DE ESTADO DE EDUCACAO
Referência: A-002
A Partir de: 26/04/2021

Processo N.: 1000003642533
Nome: (255060/13) MAGDIEL MARTINS RAMOS
Cargo/Função: (3441) PROFESSOR EDUC. BASICA
Órgão: SECRETARIA DE ESTADO DE EDUCACAO
Referência: B-002
A Partir de: 26/04/2021

Processo N.: 1000003639445
Nome: (239345/1) MAIBY FURQUIM RODRIGUES
Cargo/Função: (3441) PROFESSOR EDUC. BASICA
Órgão: SECRETARIA DE ESTADO DE EDUCACAO
Referência: B-004
A Partir de: 27/04/2021

Processo N.: 1000003636006
Nome: (239826/1) MAICON DOUGLAS ARENAS DE SOUZA
Cargo/Função: (4731) TEC ADM EDUC PROFISSIONALIZADO-30
Órgão: SECRETARIA DE ESTADO DE EDUCACAO
Referência: C-004
A Partir de: 10/04/2021

Processo N.: 18479/2021
Nome: (127103/1) MAIKO FRAIDA FERREIRA
Cargo/Função: (5430) AGENTE DO SERVICO DE TRANSITO LC 505/13
Órgão: DEPARTAMENTO ESTADUAL DE TRANSITO
Referência: D-006
A Partir de: 07/12/2020

Processo N.: 1000003642534
Nome: (286161/1) MAISA DE SOUSA MIRANDA
Cargo/Função: (3476) APOIO ADM. EDUCACIONAL-ELEMENTAR
Órgão: SECRETARIA DE ESTADO DE EDUCACAO
Referência: A-002
A Partir de: 26/04/2021

Processo N.: 1000003637537
Nome: (263035/1) MARCELO APARECIDO PINHATA
Cargo/Função: (4740) APOIO ADM EDUC PROFISSIONALIZADO-30
Órgão: SECRETARIA DE ESTADO DE EDUCACAO
Referência: B-003
A Partir de: 15/04/2021

Processo N.: 7688/2021
Nome: (140033/3) MARCELO OLIVEIRA DA SILVA
Cargo/Função: (10290) AGENTE SISTEMA PENITENC LC 423
Órgão: SECRETARIA DE ESTADO DE SEGURANCA PUBLICA
Referência: C-005
A Partir de: 11/05/2020

Processo N.: 1000003637632
Nome: (143545/9) MARCIA AGUIRRE ALVES PAVAO
Cargo/Função: (4731) TEC ADM EDUC PROFISSIONALIZADO-30
Órgão: SECRETARIA DE ESTADO DE EDUCACAO
Referência: C-004
A Partir de: 19/04/2021

Processo N.: 1000003638714
Nome: (209331/5) MARCIA APARECIDA PONTES NASCIMENTO
Cargo/Função: (4731) TEC ADM EDUC PROFISSIONALIZADO-30
Órgão: SECRETARIA DE ESTADO DE EDUCACAO
Referência: C-004
A Partir de: 19/04/2021

Processo N.: 1000003637172
Nome: (88027/1) MARCIA CAMPOS DA SILVA
Cargo/Função: (4740) APOIO ADM EDUC PROFISSIONALIZADO-30
Órgão: SECRETARIA DE ESTADO DE EDUCACAO
Referência: B-008
A Partir de: 14/04/2021

Processo N.: 1000003636028
Nome: (91610/8) MARCIA MARIA DE CARVALHO
Cargo/Função: (4731) TEC ADM EDUC PROFISSIONALIZADO-30
Órgão: SECRETARIA DE ESTADO DE EDUCACAO
Referência: C-004
A Partir de: 11/04/2021

Processo N.: 1000003642536
Nome: (287345/1) MARCIA REGINA DE SOUZA
Cargo/Função: (3468) TECNICO ADMINISTRATIVO EDUCACIONAL
Órgão: SECRETARIA DE ESTADO DE EDUCACAO
Referência: A-002
A Partir de: 26/04/2021

Processo N.: 1000003637572
Nome: (240158/1) MARCIA THAIS DA SILVA
Cargo/Função: (4731) TEC ADM EDUC PROFISSIONALIZADO-30
Órgão: SECRETARIA DE ESTADO DE EDUCACAO
Referência: C-004

A Partir de: 17/04/2021

Processo N.: 1000003642873

Nome: (84458/1) MARCIANE GARGHETTI SPEROTTO
 Cargo/Função: (3441) PROFESSOR EDUC. BASICA
 Órgão: SECRETARIA DE ESTADO DE EDUCACAO
 Referência: C-007
 A Partir de: 26/04/2021

Processo N.: 1000003635932

Nome: (226281/4) MARCIEL DOS SANTOS SERTAO
 Cargo/Função: (4731) TEC ADM EDUC PROFISSIONALIZADO-30
 Órgão: SECRETARIA DE ESTADO DE EDUCACAO
 Referência: B-004
 A Partir de: 10/04/2021

Processo N.: 1000003637542

Nome: (138068/5) MARCIO BRANDAO DOS SANTOS
 Cargo/Função: (4731) TEC ADM EDUC PROFISSIONALIZADO-30
 Órgão: SECRETARIA DE ESTADO DE EDUCACAO
 Referência: B-004
 A Partir de: 17/04/2021

Processo N.: 6551/2021

Nome: (233676/1) MARCOS ANTONIO NEVES CORREA
 Cargo/Função: (10290) AGENTE SISTEMA PENITENC LC 423
 Órgão: SECRETARIA DE ESTADO DE SEGURANCA PUBLICA
 Referência: C-004
 A Partir de: 04/05/2020

Processo N.: 1000003642539

Nome: (286178/1) MARCOS DE MAGALHAES SANTOS
 Cargo/Função: (3468) TECNICO ADMINISTRATIVO EDUCACIONAL
 Órgão: SECRETARIA DE ESTADO DE EDUCACAO
 Referência: A-002
 A Partir de: 26/04/2021

Processo N.: 1000003642543

Nome: (243557/13) MARCOS TAVARES DA SILVA
 Cargo/Função: (3441) PROFESSOR EDUC. BASICA
 Órgão: SECRETARIA DE ESTADO DE EDUCACAO
 Referência: B-002
 A Partir de: 26/04/2021

Processo N.: 490106/2020

Nome: (258437/1) MARCOS WAECHTER
 Cargo/Função: (10910) PERITO OFICIAL CRIMINAL
 Órgão: POLITEC
 Referência: B-003
 A Partir de: 16/10/2020

Processo N.: 1000003639412

Nome: (240484/1) MARENILCE RODRIGUES DA SILVA
 Cargo/Função: (4731) TEC ADM EDUC PROFISSIONALIZADO-30
 Órgão: SECRETARIA DE ESTADO DE EDUCACAO
 Referência: C-004
 A Partir de: 25/04/2021

Processo N.: 1000003642546

Nome: (286497/1) MARIA ANGELA FERNANDES DE SOUZA
 Cargo/Função: (3476) APOIO ADM. EDUCACIONAL-ELEMENTAR
 Órgão: SECRETARIA DE ESTADO DE EDUCACAO
 Referência: A-002
 A Partir de: 26/04/2021

Processo N.: 1000003629053

Nome: (87774/1) MARIA APARECIDA DOS SANTOS
 Cargo/Função: (3441) PROFESSOR EDUC. BASICA
 Órgão: SECRETARIA DE ESTADO DE EDUCACAO
 Referência: C-008
 A Partir de: 04/04/2021

Processo N.: 1000003639453

Nome: (240290/1) MARIA APARECIDA LIMEIRA DA SILVA
 Cargo/Função: (4731) TEC ADM EDUC PROFISSIONALIZADO-30
 Órgão: SECRETARIA DE ESTADO DE EDUCACAO
 Referência: C-004
 A Partir de: 28/04/2021

Processo N.: 1000003636056

Nome: (66352/4) MARIA APARECIDA MARQUES PEREIRA
 Cargo/Função: (4731) TEC ADM EDUC PROFISSIONALIZADO-30
 Órgão: SECRETARIA DE ESTADO DE EDUCACAO
 Referência: C-004
 A Partir de: 13/04/2021

Processo N.: 1000003637533

Nome: (218815/5) MARIA DE FATIMA TRINDADE TAVARES
 Cargo/Função: (4731) TEC ADM EDUC PROFISSIONALIZADO-30
 Órgão: SECRETARIA DE ESTADO DE EDUCACAO
 Referência: C-004
 A Partir de: 14/04/2021

Processo N.: 1000003642033

Nome: (281591/2) MARIA DE SOUZA LUCATI
 Cargo/Função: (3441) PROFESSOR EDUC. BASICA
 Órgão: SECRETARIA DE ESTADO DE EDUCACAO
 Referência: B-002
 A Partir de: 26/04/2021

Processo N.: 1000003637557

Nome: (140055/10) MARIA GORETI BULDRIN
 Cargo/Função: (4731) TEC ADM EDUC PROFISSIONALIZADO-30
 Órgão: SECRETARIA DE ESTADO DE EDUCACAO
 Referência: C-004
 A Partir de: 17/04/2021

Processo N.: 1000003636011

Nome: (239658/1) MARIA IZABEL ALVES CARVALHO
 Cargo/Função: (4731) TEC ADM EDUC PROFISSIONALIZADO-30
 Órgão: SECRETARIA DE ESTADO DE EDUCACAO
 Referência: B-004
 A Partir de: 11/04/2021

Processo N.: 1000003642036

Nome: (285947/1) MARIA JOSE PEREIRA LEITE
 Cargo/Função: (3476) APOIO ADM. EDUCACIONAL-ELEMENTAR
 Órgão: SECRETARIA DE ESTADO DE EDUCACAO
 Referência: A-002
 A Partir de: 26/04/2021

Processo N.: 1000003639436

Nome: (240376/1) MARIA LUCIA ALVES
 Cargo/Função: (4731) TEC ADM EDUC PROFISSIONALIZADO-30
 Órgão: SECRETARIA DE ESTADO DE EDUCACAO
 Referência: C-004
 A Partir de: 26/04/2021

Processo N.: 1000003635998

Nome: (141701/10) MARIA NELI BARRETO
 Cargo/Função: (3441) PROFESSOR EDUC. BASICA
 Órgão: SECRETARIA DE ESTADO DE EDUCACAO
 Referência: C-004
 A Partir de: 10/04/2021

Processo N.: 1000003642040

Nome: (275793/5) MARIA TEIXEIRA
 Cargo/Função: (3441) PROFESSOR EDUC. BASICA
 Órgão: SECRETARIA DE ESTADO DE EDUCACAO
 Referência: B-002
 A Partir de: 26/04/2021

Processo N.: 1000003642044

Nome: (11888/12) MARIELLY DE OLIVEIRA BENEVIDES
 Cargo/Função: (3441) PROFESSOR EDUC. BASICA
 Órgão: SECRETARIA DE ESTADO DE EDUCACAO
 Referência: B-002
 A Partir de: 26/04/2021

Processo N.: 1000003636012

Nome: (69655/3) MARILENE DA SILVA CAMPOS
 Cargo/Função: (4731) TEC ADM EDUC PROFISSIONALIZADO-30
 Órgão: SECRETARIA DE ESTADO DE EDUCACAO
 Referência: C-004
 A Partir de: 11/04/2021

Processo N.: 1000003639394

Nome: (210219/5) MARILENE SILVEIRA ARRUDA
 Cargo/Função: (4731) TEC ADM EDUC PROFISSIONALIZADO-30
 Órgão: SECRETARIA DE ESTADO DE EDUCACAO
 Referência: C-004
 A Partir de: 24/04/2021

Processo N.: 1000003642049

Nome: (287327/1) MARILIA PAULA DE OLIVEIRA
 Cargo/Função: (3441) PROFESSOR EDUC. BASICA
 Órgão: SECRETARIA DE ESTADO DE EDUCACAO
 Referência: B-002
 A Partir de: 26/04/2021

Processo N.: 1000003639470

Nome: (56081/24) MARINA APARECIDA DA SILVA
 Cargo/Função: (3441) PROFESSOR EDUC. BASICA
 Órgão: SECRETARIA DE ESTADO DE EDUCACAO
 Referência: C-005
 A Partir de: 29/04/2021

Processo N.: 1000003639343

Nome: (70842/10) MARINETE LUIZ FERREIRA
 Cargo/Função: (3441) PROFESSOR EDUC. BASICA
 Órgão: SECRETARIA DE ESTADO DE EDUCACAO
 Referência: C-004
 A Partir de: 24/04/2021

Processo N.: 10058/2021

Nome: (118128/4) MARIO RENATO DA SILVA
 Cargo/Função: (10928) PERITO OFICIAL MEDICO LEGISTA
 Órgão: POLITEC
 Referência: B-004
 A Partir de: 17/04/2020

Processo N.: 18495/2021

Nome: (127495/1) MARIZETE PEREIRA DE SOUZA
 Cargo/Função: (5430) AGENTE DO SERVICO DE TRANSITO LC 505/13
 Órgão: DEPARTAMENTO ESTADUAL DE TRANSITO
 Referência: D-006
 A Partir de: 15/12/2020

Processo N.: 1000003642244

Nome: (285972/1) MATHEUS DE SOUZA AMORIM PENHA
 Cargo/Função: (3476) APOIO ADM. EDUCACIONAL-ELEMENTAR
 Órgão: SECRETARIA DE ESTADO DE EDUCACAO
 Referência: A-002
 A Partir de: 26/04/2021

Processo N.: 1000003639330

Nome: (240370/1) MATHEUS NOGUEIRA AMARILA
 Cargo/Função: (4731) TEC ADM EDUC PROFISSIONALIZADO-30
 Órgão: SECRETARIA DE ESTADO DE EDUCACAO
 Referência: B-004
 A Partir de: 24/04/2021

Processo N.: 1000003629642

Nome: (71267/16) MATILDE DUARTE
Cargo/Função: (3441) PROFESSOR EDUC. BASICA
Órgão: SECRETARIA DE ESTADO DE EDUCACAO
Referência: C-004
A Partir de: 05/04/2021

Processo N.: 1000003642246
Nome: (286034/1) MAURICIO RIBEIRO DAMACENO
Cargo/Função: (3441) PROFESSOR EDUC. BASICA
Órgão: SECRETARIA DE ESTADO DE EDUCACAO
Referência: B-002
A Partir de: 26/04/2021

Processo N.: 1000003642251
Nome: (228535/14) MAXSUEL PEREIRA BARBOSA
Cargo/Função: (3441) PROFESSOR EDUC. BASICA
Órgão: SECRETARIA DE ESTADO DE EDUCACAO
Referência: B-002
A Partir de: 26/04/2021

Processo N.: 1000003629640
Nome: (239478/1) MAYARA CRISTINA SOARES DE FARIA
Cargo/Função: (4731) TEC ADM EDUC PROFISSIONALIZADO-30
Órgão: SECRETARIA DE ESTADO DE EDUCACAO
Referência: C-004
A Partir de: 05/04/2021

Processo N.: 1000003642256
Nome: (285823/1) MAYARA DE SA DIAS
Cargo/Função: (3476) APOIO ADM. EDUCACIONAL-ELEMENTAR
Órgão: SECRETARIA DE ESTADO DE EDUCACAO
Referência: A-002
A Partir de: 26/04/2021

Processo N.: 1000003635995
Nome: (85121/2) MEIRILANDES CORREIA DE LACERDA MARIN
Cargo/Função: (4731) TEC ADM EDUC PROFISSIONALIZADO-30
Órgão: SECRETARIA DE ESTADO DE EDUCACAO
Referência: C-004
A Partir de: 10/04/2021

Processo N.: 1000003637594
Nome: (240083/1) MERY ELLEN DE CAMPOS PESSOA
Cargo/Função: (4731) TEC ADM EDUC PROFISSIONALIZADO-30
Órgão: SECRETARIA DE ESTADO DE EDUCACAO
Referência: A-004
A Partir de: 18/04/2021

Processo N.: 1000003635926
Nome: (201713/18) MICAELLE FREITAS DE CARVALHO
Cargo/Função: (3441) PROFESSOR EDUC. BASICA
Órgão: SECRETARIA DE ESTADO DE EDUCACAO
Referência: C-004
A Partir de: 06/04/2021

Processo N.: 1000003642258
Nome: (271366/4) MICHELLY TAVARES HENRIQUES INACIO
Cargo/Função: (3441) PROFESSOR EDUC. BASICA
Órgão: SECRETARIA DE ESTADO DE EDUCACAO
Referência: B-002
A Partir de: 26/04/2021

Processo N.: 1000003636026
Nome: (239474/1) MIDIA SILVA GOES
Cargo/Função: (3441) PROFESSOR EDUC. BASICA
Órgão: SECRETARIA DE ESTADO DE EDUCACAO
Referência: C-004
A Partir de: 11/04/2021

Processo N.: 1000003638719
Nome: (136979/7) MIRIAM VIEIRA DA SILVA
Cargo/Função: (4731) TEC ADM EDUC PROFISSIONALIZADO-30
Órgão: SECRETARIA DE ESTADO DE EDUCACAO
Referência: C-004
A Partir de: 20/04/2021

Processo N.: 1000003642259
Nome: (132691/21) MIRTES IVETE PILGER LOCATELLI
Cargo/Função: (3441) PROFESSOR EDUC. BASICA
Órgão: SECRETARIA DE ESTADO DE EDUCACAO
Referência: B-002
A Partir de: 26/04/2021

Processo N.: 1000003629029
Nome: (69508/6) NADIA FANTIN
Cargo/Função: (3441) PROFESSOR EDUC. BASICA
Órgão: SECRETARIA DE ESTADO DE EDUCACAO
Referência: C-004
A Partir de: 03/04/2021

Processo N.: 1000003642261
Nome: (285824/1) NAILE CORDEIRO FERREIRA
Cargo/Função: (3441) PROFESSOR EDUC. BASICA
Órgão: SECRETARIA DE ESTADO DE EDUCACAO
Referência: B-002
A Partir de: 26/04/2021

Processo N.: 494033/2020
Nome: (109356/4) NATANAEL LOPES DA COSTA
Cargo/Função: (9249) AGENTE DE SEGURANÇA SOCIOEDUCATIVO
Órgão: SECRETARIA DE ESTADO DE SEGURANCA PUBLICA
Referência: C-005
A Partir de: 09/05/2020

Processo N.: 1000003642264
Nome: (246838/10) NATANY SAMAYRA ALVES DE ARAUJO

Cargo/Função: (3441) PROFESSOR EDUC. BASICA
Órgão: SECRETARIA DE ESTADO DE EDUCACAO
Referência: B-002
A Partir de: 26/04/2021

Processo N.: 4839/2021
Nome: (96057/1) NAZARE HADDAD
Cargo/Função: (10280) PROF.NIV.SUP.SIST.PENITENCIARIO
Órgão: SECRETARIA DE ESTADO DE SEGURANCA PUBLICA
Referência: D-007
A Partir de: 25/10/2019

Processo N.: 1000003642272
Nome: (284001/2) NELCI BLASANUFO DE SOUZA CRUZ
Cargo/Função: (3476) APOIO ADM. EDUCACIONAL-ELEMENTAR
Órgão: SECRETARIA DE ESTADO DE EDUCACAO
Referência: A-002
A Partir de: 26/04/2021

Processo N.: 1000003637530
Nome: (210592/9) NELSON ALVES DE SOUZA JUNIOR
Cargo/Função: (4731) TEC ADM EDUC PROFISSIONALIZADO-30
Órgão: SECRETARIA DE ESTADO DE EDUCACAO
Referência: C-004
A Partir de: 14/04/2021

Processo N.: 1000003637540
Nome: (88758/1) NEURACI DA COSTA BARBOSA
Cargo/Função: (4740) APOIO ADM EDUC PROFISSIONALIZADO-30
Órgão: SECRETARIA DE ESTADO DE EDUCACAO
Referência: B-008
A Partir de: 16/04/2021

Processo N.: 1000003629634
Nome: (239654/1) NEUZI JESUS DE MORAIS
Cargo/Função: (4731) TEC ADM EDUC PROFISSIONALIZADO-30
Órgão: SECRETARIA DE ESTADO DE EDUCACAO
Referência: C-004
A Partir de: 05/04/2021

Processo N.: 1000003637141
Nome: (236789/6) NIKSSON CAIRO ARAUJO
Cargo/Função: (4731) TEC ADM EDUC PROFISSIONALIZADO-30
Órgão: SECRETARIA DE ESTADO DE EDUCACAO
Referência: C-004
A Partir de: 13/04/2021

Processo N.: 1000003629025
Nome: (76022/4) NILDICEIA LUCIA DA SILVA
Cargo/Função: (3441) PROFESSOR EDUC. BASICA
Órgão: SECRETARIA DE ESTADO DE EDUCACAO
Referência: B-004
A Partir de: 03/04/2021

Processo N.: 1000003642279
Nome: (261018/2) NILVACI PAES DE FARIA REGO
Cargo/Função: (3476) APOIO ADM. EDUCACIONAL-ELEMENTAR
Órgão: SECRETARIA DE ESTADO DE EDUCACAO
Referência: A-002
A Partir de: 26/04/2021

Processo N.: 4756/2021
Nome: (86170/1) NILZA MARIA DA SILVA
Cargo/Função: (10290) AGENTE SISTEMA PENITENC LC 423
Órgão: SECRETARIA DE ESTADO DE SEGURANCA PUBLICA
Referência: D-007
A Partir de: 01/05/2020

Processo N.: 2693/2021
Nome: (139989/3) ODILEI DE ARAUJO SOUZA
Cargo/Função: (10290) AGENTE SISTEMA PENITENC LC 423
Órgão: SECRETARIA DE ESTADO DE SEGURANCA PUBLICA
Referência: C-005
A Partir de: 09/05/2020

Processo N.: 1000003642282
Nome: (286907/1) OTAVIO LUIZ GARCIA SALLES DE CARVALHO
Cargo/Função: (3468) TECNICO ADMINISTRATIVO EDUCACIONAL
Órgão: SECRETARIA DE ESTADO DE EDUCACAO
Referência: A-002
A Partir de: 26/04/2021

Processo N.: 1000003642286
Nome: (265944/2) PATRICIA HELENA ORTIZ ZEBALLOS
Cargo/Função: (4740) APOIO ADM EDUC PROFISSIONALIZADO-30
Órgão: SECRETARIA DE ESTADO DE EDUCACAO
Referência: A-002
A Partir de: 26/04/2021

Processo N.: 1000003637565
Nome: (231991/2) PATRIQUE RAFAEL DRESCHER
Cargo/Função: (4731) TEC ADM EDUC PROFISSIONALIZADO-30
Órgão: SECRETARIA DE ESTADO DE EDUCACAO
Referência: C-004
A Partir de: 17/04/2021

Processo N.: 1000003639049
Nome: (238206/3) PAULO CESAR DE SOUZA COUTINHO
Cargo/Função: (4731) TEC ADM EDUC PROFISSIONALIZADO-30
Órgão: SECRETARIA DE ESTADO DE EDUCACAO
Referência: C-004
A Partir de: 20/04/2021

Processo N.: 1000003642288
Nome: (110187/12) PAULO MARCOS FERREIRA ANDRADE
Cargo/Função: (3441) PROFESSOR EDUC. BASICA

Órgão: SECRETARIA DE ESTADO DE EDUCACAO
Referência: B-002
A Partir de: 26/04/2021

Processo N.: 1000003642311
Nome: (281584/2) PAULO VICTOR CAMPAGNOLA FRANCA
Cargo/Função: (3441) PROFESSOR EDUC. BASICA
Órgão: SECRETARIA DE ESTADO DE EDUCACAO
Referência: B-002
A Partir de: 26/04/2021

Processo N.: 1000003629630
Nome: (239536/1) POLIANA CRUZ ARRUDA
Cargo/Função: (4731) TEC ADM EDUC PROFISSIONALIZADO-30
Órgão: SECRETARIA DE ESTADO DE EDUCACAO
Referência: C-004
A Partir de: 05/04/2021

Processo N.: 4846/2021
Nome: (250420/1) POLIANA OLIVEIRA MACHADO
Cargo/Função: (10282) ASSIST.SIST.PENITENCIARIO
Órgão: SECRETARIA DE ESTADO DE SEGURANCA PUBLICA
Referência: B-003
A Partir de: 26/09/2019

Processo N.: 1000003642327
Nome: (284765/2) POLLYANA RODRIGUES DOS SANTOS
Cargo/Função: (3441) PROFESSOR EDUC. BASICA
Órgão: SECRETARIA DE ESTADO DE EDUCACAO
Referência: B-002
A Partir de: 26/04/2021

Processo N.: 1000003635997
Nome: (201526/3) PRISCILA DA SILVA SOARES
Cargo/Função: (4731) TEC ADM EDUC PROFISSIONALIZADO-30
Órgão: SECRETARIA DE ESTADO DE EDUCACAO
Referência: C-004
A Partir de: 10/04/2021

Processo N.: 1000003642330
Nome: (286342/1) RAFAEL GUEDELHA CARVALHO
Cargo/Função: (3441) PROFESSOR EDUC. BASICA
Órgão: SECRETARIA DE ESTADO DE EDUCACAO
Referência: B-002
A Partir de: 26/04/2021

Processo N.: 1000003642334
Nome: (249024/7) RAFAEL MARCOS DA SILVA
Cargo/Função: (4731) TEC ADM EDUC PROFISSIONALIZADO-30
Órgão: SECRETARIA DE ESTADO DE EDUCACAO
Referência: A-002
A Partir de: 26/04/2021

Processo N.: 1000003642336
Nome: (286883/1) RAFAEL OLIVEIRA CAPISTRANO PINHO
Cargo/Função: (3468) TECNICO ADMINISTRATIVO EDUCACIONAL
Órgão: SECRETARIA DE ESTADO DE EDUCACAO
Referência: A-002
A Partir de: 26/04/2021

Processo N.: 1000003636021
Nome: (137644/4) RAFAELA CARGNIN GUERREIRO
Cargo/Função: (3441) PROFESSOR EDUC. BASICA
Órgão: SECRETARIA DE ESTADO DE EDUCACAO
Referência: B-004
A Partir de: 11/04/2021

Processo N.: 1000003642338
Nome: (286980/1) RAYNNER ABREU DOS SANTOS RODRIGUES
Cargo/Função: (3441) PROFESSOR EDUC. BASICA
Órgão: SECRETARIA DE ESTADO DE EDUCACAO
Referência: B-002
A Partir de: 26/04/2021

Processo N.: 1000003642345
Nome: (287329/1) RAYSSA DUARTE MARQUES CABRAL
Cargo/Função: (3441) PROFESSOR EDUC. BASICA
Órgão: SECRETARIA DE ESTADO DE EDUCACAO
Referência: B-002
A Partir de: 26/04/2021

Processo N.: 1000003642347
Nome: (286580/1) REBECA REZENDE LUKSCHAL ZANON
Cargo/Função: (3441) PROFESSOR EDUC. BASICA
Órgão: SECRETARIA DE ESTADO DE EDUCACAO
Referência: B-002
A Partir de: 26/04/2021

Processo N.: 1000003642353
Nome: (287238/1) REGIANE CRISTINA DA SILVA
Cargo/Função: (3441) PROFESSOR EDUC. BASICA
Órgão: SECRETARIA DE ESTADO DE EDUCACAO
Referência: B-002
A Partir de: 26/04/2021

Processo N.: 1000003637595
Nome: (240000/1) REGIANE TONDIM
Cargo/Função: (4731) TEC ADM EDUC PROFISSIONALIZADO-30
Órgão: SECRETARIA DE ESTADO DE EDUCACAO
Referência: A-004
A Partir de: 18/04/2021

Processo N.: 1000003631889
Nome: (144889/7) REGINA APARECIDA FERREIRA DE ALMEIDA
Cargo/Função: (3441) PROFESSOR EDUC. BASICA
Órgão: SECRETARIA DE ESTADO DE EDUCACAO

Referência: B-002
A Partir de: 14/07/2020

Processo N.: 1000003642355
Nome: (287051/1) REGINALVA MENDES SANTANA
Cargo/Função: (3441) PROFESSOR EDUC. BASICA
Órgão: SECRETARIA DE ESTADO DE EDUCACAO
Referência: B-002
A Partir de: 26/04/2021

Processo N.: 1000003642357
Nome: (127961/16) RENATO CAMPOS DOS SANTOS
Cargo/Função: (3441) PROFESSOR EDUC. BASICA
Órgão: SECRETARIA DE ESTADO DE EDUCACAO
Referência: B-002
A Partir de: 26/04/2021

Processo N.: 1000003629000
Nome: (134242/21) ROBERTA DA SILVA DE STEFANI HUFFEL
Cargo/Função: (3441) PROFESSOR EDUC. BASICA
Órgão: SECRETARIA DE ESTADO DE EDUCACAO
Referência: C-004
A Partir de: 03/04/2021

Processo N.: 2685/2021
Nome: (233474/1) ROBERVAL FERREIRA BARROS
Cargo/Função: (10290) AGENTE SISTEMA PENITENC LC 423
Órgão: SECRETARIA DE ESTADO DE SEGURANCA PUBLICA
Referência: C-004
A Partir de: 11/05/2020

Processo N.: 1000003636043
Nome: (239922/1) ROBSON ADRIANO DE OLIVEIRA
Cargo/Função: (4731) TEC ADM EDUC PROFISSIONALIZADO-30
Órgão: SECRETARIA DE ESTADO DE EDUCACAO
Referência: C-004
A Partir de: 12/04/2021

Processo N.: 493667/2020
Nome: (232065/1) ROBSON TEODORO DE LIMA
Cargo/Função: (10290) AGENTE SISTEMA PENITENC LC 423
Órgão: SECRETARIA DE ESTADO DE SEGURANCA PUBLICA
Referência: C-004
A Partir de: 26/04/2020

Processo N.: 1000003642360
Nome: (286055/1) RODOLFO PRAGANA MOREIRA
Cargo/Função: (3441) PROFESSOR EDUC. BASICA
Órgão: SECRETARIA DE ESTADO DE EDUCACAO
Referência: B-002
A Partir de: 26/04/2021

Processo N.: 2067/2021
Nome: (233895/1) ROMERO DE MELO SANCHES
Cargo/Função: (10290) AGENTE SISTEMA PENITENC LC 423
Órgão: SECRETARIA DE ESTADO DE SEGURANCA PUBLICA
Referência: C-004
A Partir de: 08/06/2020

Processo N.: 1000003639428
Nome: (97770/13) RONALDO CHOITI ISHII
Cargo/Função: (3441) PROFESSOR EDUC. BASICA
Órgão: SECRETARIA DE ESTADO DE EDUCACAO
Referência: B-004
A Partir de: 25/04/2021

Processo N.: 1000003635045
Nome: (235878/1) RONDINELLI ALCIDES TESSELE
Cargo/Função: (4731) TEC ADM EDUC PROFISSIONALIZADO-30
Órgão: SECRETARIA DE ESTADO DE EDUCACAO
Referência: C-004
A Partir de: 22/09/2020

Processo N.: 9921/2021
Nome: (207796/3) RONIE VON DE SOUZA DIAS
Cargo/Função: (9249) AGENTE DE SEGURANCA SOCIOEDUCATIVO
Órgão: SECRETARIA DE ESTADO DE SEGURANCA PUBLICA
Referência: C-004
A Partir de: 29/04/2020

Processo N.: 1000003642370
Nome: (286061/1) RONIELY GONCALVES SANTANA
Cargo/Função: (3468) TECNICO ADMINISTRATIVO EDUCACIONAL
Órgão: SECRETARIA DE ESTADO DE EDUCACAO
Referência: A-002
A Partir de: 26/04/2021

Processo N.: 1000003639053
Nome: (87675/5) ROSALHA BITTENCOURT FERREIRA PERA
Cargo/Função: (4731) TEC ADM EDUC PROFISSIONALIZADO-30
Órgão: SECRETARIA DE ESTADO DE EDUCACAO
Referência: C-004
A Partir de: 21/04/2021

Processo N.: 1000003639471
Nome: (100503/23) ROSALINA ANANIAS PINHEIRO NEVES
Cargo/Função: (3441) PROFESSOR EDUC. BASICA
Órgão: SECRETARIA DE ESTADO DE EDUCACAO
Referência: C-005
A Partir de: 29/04/2021

Processo N.: 1000003636009
Nome: (53640/20) ROSANA AUXILIADORA DE ALMEIDA
Cargo/Função: (3441) PROFESSOR EDUC. BASICA
Órgão: SECRETARIA DE ESTADO DE EDUCACAO
Referência: C-004

A Partir de: 10/04/2021

Processo N.: 1000003642376

Nome: (211602/30) ROSANA MANOSSO DANIELLI
Cargo/Função: (3441) PROFESSOR EDUC. BASICA
Órgão: SECRETARIA DE ESTADO DE EDUCACAO
Referência: B-002
A Partir de: 26/04/2021

Processo N.: 1000003639177

Nome: (76318/36) ROSANGELA MOURA TABORELLI DA SILVA
Cargo/Função: (3441) PROFESSOR EDUC. BASICA
Órgão: SECRETARIA DE ESTADO DE EDUCACAO
Referência: C-003
A Partir de: 23/04/2021

Processo N.: 1000003637647

Nome: (94132/2) ROSANI APARECIDA KOVALSKI DA CRUZ ARRUDA
Cargo/Função: (4731) TEC ADM EDUC PROFISSIONALIZADO-30
Órgão: SECRETARIA DE ESTADO DE EDUCACAO
Referência: C-004
A Partir de: 19/04/2021

Processo N.: 4669/2021

Nome: (204739/3) ROSELIA ALVES AMARAL
Cargo/Função: (10290) AGENTE SISTEMA PENITENC LC 423
Órgão: SECRETARIA DE ESTADO DE SEGURANCA PUBLICA
Referência: B-003
A Partir de: 07/10/2019

Processo N.: 1000003642378

Nome: (285851/1) ROSEMEIRE CONTI DE ALMEIDA
Cargo/Função: (3476) APOIO ADM. EDUCACIONAL-ELEMENTAR
Órgão: SECRETARIA DE ESTADO DE EDUCACAO
Referência: A-002
A Partir de: 26/04/2021

Processo N.: 1000003639474

Nome: (118576/45) ROSEMEIRE IGREJA GALVAO
Cargo/Função: (3441) PROFESSOR EDUC. BASICA
Órgão: SECRETARIA DE ESTADO DE EDUCACAO
Referência: C-003
A Partir de: 30/04/2021

Processo N.: 1000003642381

Nome: (257219/8) ROSEMERI DE FARIAS ANDRADE
Cargo/Função: (3476) APOIO ADM. EDUCACIONAL-ELEMENTAR
Órgão: SECRETARIA DE ESTADO DE EDUCACAO
Referência: A-002
A Partir de: 26/04/2021

Processo N.: 1000003636008

Nome: (215841/6) ROSENY DOS SANTOS LIMA AGUIAR
Cargo/Função: (4731) TEC ADM EDUC PROFISSIONALIZADO-30
Órgão: SECRETARIA DE ESTADO DE EDUCACAO
Referência: C-004
A Partir de: 10/04/2021

Processo N.: 1000003642384

Nome: (286226/1) ROSIANE DA CRUZ ALMEIDA
Cargo/Função: (3476) APOIO ADM. EDUCACIONAL-ELEMENTAR
Órgão: SECRETARIA DE ESTADO DE EDUCACAO
Referência: A-002
A Partir de: 26/04/2021

Processo N.: 1000003637147

Nome: (124327/7) ROSILENE CATIANE DA SILVA ROMAO
Cargo/Função: (4731) TEC ADM EDUC PROFISSIONALIZADO-30
Órgão: SECRETARIA DE ESTADO DE EDUCACAO
Referência: C-004
A Partir de: 13/04/2021

Processo N.: 1000003642424

Nome: (286307/1) ROSILENE MARQUES
Cargo/Função: (3476) APOIO ADM. EDUCACIONAL-ELEMENTAR
Órgão: SECRETARIA DE ESTADO DE EDUCACAO
Referência: A-002
A Partir de: 26/04/2021

Processo N.: 6596/2021

Nome: (116929/3) ROSINEIA DE CARVALHO NEVES
Cargo/Função: (10290) AGENTE SISTEMA PENITENC LC 423
Órgão: SECRETARIA DE ESTADO DE SEGURANCA PUBLICA
Referência: C-004
A Partir de: 04/05/2020

Processo N.: 1000003639451

Nome: (240414/1) RUTE NUNES DA SILVA
Cargo/Função: (4731) TEC ADM EDUC PROFISSIONALIZADO-30
Órgão: SECRETARIA DE ESTADO DE EDUCACAO
Referência: C-004
A Partir de: 27/04/2021

Processo N.: 1000003636015

Nome: (121097/3) RUTH NELY ALVES DE SA
Cargo/Função: (3441) PROFESSOR EDUC. BASICA
Órgão: SECRETARIA DE ESTADO DE EDUCACAO
Referência: C-003
A Partir de: 11/04/2021

Processo N.: 1000003642426

Nome: (286495/1) SAMARA LAYLA CORDEIRO DE SOUZA
Cargo/Função: (3441) PROFESSOR EDUC. BASICA
Órgão: SECRETARIA DE ESTADO DE EDUCACAO
Referência: B-002
A Partir de: 26/04/2021

Processo N.: 1000003642430

Nome: (285836/1) SAMELA RICEILLY RODRIGUES CASTRO
Cargo/Função: (3468) TECNICO ADMINISTRATIVO EDUCACIONAL
Órgão: SECRETARIA DE ESTADO DE EDUCACAO
Referência: A-002
A Partir de: 26/04/2021

Processo N.: 1000003639337

Nome: (222622/2) SAMIRA DE OLIVEIRA MENDES
Cargo/Função: (4731) TEC ADM EDUC PROFISSIONALIZADO-30
Órgão: SECRETARIA DE ESTADO DE EDUCACAO
Referência: B-004
A Partir de: 24/04/2021

Processo N.: 1000003637653

Nome: (240357/1) SAMUEL OLIVEIRA CUNHA
Cargo/Função: (4731) TEC ADM EDUC PROFISSIONALIZADO-30
Órgão: SECRETARIA DE ESTADO DE EDUCACAO
Referência: C-004
A Partir de: 19/04/2021

Processo N.: 3285/2021

Nome: (125080/1) SANDRA CRISTINA DE OLIVEIRA
Cargo/Função: (10290) AGENTE SISTEMA PENITENC LC 423
Órgão: SECRETARIA DE ESTADO DE SEGURANCA PUBLICA
Referência: D-005
A Partir de: 01/05/2020

Processo N.: 1000003642432

Nome: (130085/87) SANDRA FRANCA MEIRA
Cargo/Função: (3441) PROFESSOR EDUC. BASICA
Órgão: SECRETARIA DE ESTADO DE EDUCACAO
Referência: B-002
A Partir de: 26/04/2021

Processo N.: 1000003635938

Nome: (239453/1) SANDRA REGINA ALVES DE MACEDO
Cargo/Função: (3441) PROFESSOR EDUC. BASICA
Órgão: SECRETARIA DE ESTADO DE EDUCACAO
Referência: C-004
A Partir de: 10/04/2021

Processo N.: 1000003629081

Nome: (239542/1) SANDRA SANTOS DE SOUZA
Cargo/Função: (4731) TEC ADM EDUC PROFISSIONALIZADO-30
Órgão: SECRETARIA DE ESTADO DE EDUCACAO
Referência: C-004
A Partir de: 04/04/2021

Processo N.: 1000003635930

Nome: (129685/12) SANDRA TEREZINHA MARCHIORI
Cargo/Função: (3441) PROFESSOR EDUC. BASICA
Órgão: SECRETARIA DE ESTADO DE EDUCACAO
Referência: C-004
A Partir de: 08/04/2021

Processo N.: 6496/2021

Nome: (71841/7) SANDRO FERREIRA DE SOUZA
Cargo/Função: (10290) AGENTE SISTEMA PENITENC LC 423
Órgão: SECRETARIA DE ESTADO DE SEGURANCA PUBLICA
Referência: C-005
A Partir de: 02/05/2020

Processo N.: 1000003637584

Nome: (116074/10) SANDRO TEODORO ANDRADE CORREA
Cargo/Função: (4731) TEC ADM EDUC PROFISSIONALIZADO-30
Órgão: SECRETARIA DE ESTADO DE EDUCACAO
Referência: C-004
A Partir de: 18/04/2021

Processo N.: 1000003637589

Nome: (228903/5) SAULO CONCEICAO GARCIA
Cargo/Função: (4731) TEC ADM EDUC PROFISSIONALIZADO-30
Órgão: SECRETARIA DE ESTADO DE EDUCACAO
Referência: C-004
A Partir de: 18/04/2021

Processo N.: 3250/2021

Nome: (233857/1) SEBASTIAO JOSE MACEDO JUNIOR
Cargo/Função: (10290) AGENTE SISTEMA PENITENC LC 423
Órgão: SECRETARIA DE ESTADO DE SEGURANCA PUBLICA
Referência: C-004
A Partir de: 02/06/2020

Processo N.: 1000003637170

Nome: (56712/28) SELMA CRISTINA PAWLINA ROGERIO DOS SANTOS
Cargo/Função: (3441) PROFESSOR EDUC. BASICA
Órgão: SECRETARIA DE ESTADO DE EDUCACAO
Referência: C-003
A Partir de: 14/04/2021

Processo N.: 1000003639363

Nome: (200287/10) SELMA DORRIGUETTE DE OLIVEIRA
Cargo/Função: (4731) TEC ADM EDUC PROFISSIONALIZADO-30
Órgão: SECRETARIA DE ESTADO DE EDUCACAO
Referência: D-004
A Partir de: 24/04/2021

Processo N.: 1000003637633

Nome: (220141/3) SELMA PEREIRA DE SOUZA
Cargo/Função: (4731) TEC ADM EDUC PROFISSIONALIZADO-30
Órgão: SECRETARIA DE ESTADO DE EDUCACAO
Referência: C-004
A Partir de: 19/04/2021

Processo N.: 6475/2021

Nome: (102328/1) SELMA REGINA DE ARRUDA MOREIRA
Cargo/Função: (10280) PROF.NIV.SUP.SIST.PENITENCIARIO
Órgão: SECRETARIA DE ESTADO DE SEGURANCA PUBLICA
Referência: D-007
A Partir de: 04/07/2020

Processo N.: 7702/2021
Nome: (233308/1) SELMA REGINA DO AMARAL JESUS
Cargo/Função: (9249) AGENTE DE SEGURANCA SOCIOEDUCATIVO
Órgão: SECRETARIA DE ESTADO DE SEGURANCA PUBLICA
Referência: C-004
A Partir de: 11/05/2020

Processo N.: 1000003639443
Nome: (240276/1) SERGIO LUIZ OENNING
Cargo/Função: (4731) TEC ADM EDUC PROFISSIONALIZADO-30
Órgão: SECRETARIA DE ESTADO DE EDUCACAO
Referência: C-004
A Partir de: 27/04/2021

Processo N.: 6366/2021
Nome: (232518/1) SHEILA DE ALMEIDA COSTA
Cargo/Função: (9249) AGENTE DE SEGURANCA SOCIOEDUCATIVO
Órgão: SECRETARIA DE ESTADO DE SEGURANCA PUBLICA
Referência: C-004
A Partir de: 04/05/2020

Processo N.: 1000003642437
Nome: (286367/1) SILKY PAULESKI ALMEIDA PEGO
Cargo/Função: (3476) APOIO ADM. EDUCACIONAL-ELEMENTAR
Órgão: SECRETARIA DE ESTADO DE EDUCACAO
Referência: A-002
A Partir de: 26/04/2021

Processo N.: 1000003642445
Nome: (209337/5) SILMARIA LEITE LAGES
Cargo/Função: (3441) PROFESSOR EDUC. BASICA
Órgão: SECRETARIA DE ESTADO DE EDUCACAO
Referência: B-002
A Partir de: 26/04/2021

Processo N.: 1000003642447
Nome: (285996/1) SILVANA FERREIRA DOS SANTOS MALDONADO
Cargo/Função: (3468) TECNICO ADMINISTRATIVO EDUCACIONAL
Órgão: SECRETARIA DE ESTADO DE EDUCACAO
Referência: A-002
A Partir de: 26/04/2021

Processo N.: 1000003638729
Nome: (240339/1) SILVANA FRIEDRICH FAVARO
Cargo/Função: (4731) TEC ADM EDUC PROFISSIONALIZADO-30
Órgão: SECRETARIA DE ESTADO DE EDUCACAO
Referência: C-004
A Partir de: 20/04/2021

Processo N.: 1000003642450
Nome: (109220/18) SILVANE DOS SANTOS FERREIRA DA SILVA
Cargo/Função: (3441) PROFESSOR EDUC. BASICA
Órgão: SECRETARIA DE ESTADO DE EDUCACAO
Referência: B-002
A Partir de: 26/04/2021

Processo N.: 1000003642452
Nome: (261426/5) SILVIA MARIA CORATTO DE CARVALHO
Cargo/Função: (3441) PROFESSOR EDUC. BASICA
Órgão: SECRETARIA DE ESTADO DE EDUCACAO
Referência: B-002
A Partir de: 26/04/2021

Processo N.: 1000003639388
Nome: (240336/1) SIMONE HESPANA DA SILVA
Cargo/Função: (4731) TEC ADM EDUC PROFISSIONALIZADO-30
Órgão: SECRETARIA DE ESTADO DE EDUCACAO
Referência: C-004
A Partir de: 24/04/2021

Processo N.: 1000003636017
Nome: (25282/2) SIMONE VASQUES BERETTA
Cargo/Função: (3441) PROFESSOR EDUC. BASICA
Órgão: SECRETARIA DE ESTADO DE EDUCACAO
Referência: C-007
A Partir de: 11/04/2021

Processo N.: 1000003639463
Nome: (125989/15) SINARA CRISTINA CANCIAN VOLPE
Cargo/Função: (3441) PROFESSOR EDUC. BASICA
Órgão: SECRETARIA DE ESTADO DE EDUCACAO
Referência: D-005
A Partir de: 28/04/2021

Processo N.: 1000003642455
Nome: (56069/24) SOLANGE MOREIRA DE OLIVEIRA
Cargo/Função: (3441) PROFESSOR EDUC. BASICA
Órgão: SECRETARIA DE ESTADO DE EDUCACAO
Referência: B-002
A Partir de: 26/04/2021

Processo N.: 1000003642457
Nome: (287126/1) SONIA APARECIDA DA SILVA DE ALMEIDA
Cargo/Função: (3476) APOIO ADM. EDUCACIONAL-ELEMENTAR
Órgão: SECRETARIA DE ESTADO DE EDUCACAO
Referência: A-002
A Partir de: 26/04/2021

Processo N.: 1000003637158
Nome: (240056/1) SONIA DENIZE BREDI GARDIN SCARTON

Cargo/Função: (4731) TEC ADM EDUC PROFISSIONALIZADO-30
Órgão: SECRETARIA DE ESTADO DE EDUCACAO
Referência: C-004
A Partir de: 13/04/2021

Processo N.: 1000003642458
Nome: (286483/1) SUELEN BORGES DE OLIVEIRA GAMA
Cargo/Função: (3476) APOIO ADM. EDUCACIONAL-ELEMENTAR
Órgão: SECRETARIA DE ESTADO DE EDUCACAO
Referência: A-002
A Partir de: 26/04/2021

Processo N.: 1000003636053
Nome: (69150/6) SUZANA FERREIRA DIAS DE ASSIS
Cargo/Função: (3441) PROFESSOR EDUC. BASICA
Órgão: SECRETARIA DE ESTADO DE EDUCACAO
Referência: D-008
A Partir de: 13/04/2021

Processo N.: 3252/2021
Nome: (233477/1) SUZANNE DE BARROS FERREIRA
Cargo/Função: (10290) AGENTE SISTEMA PENITENC LC 423
Órgão: SECRETARIA DE ESTADO DE SEGURANCA PUBLICA
Referência: C-004
A Partir de: 16/05/2020

Processo N.: 1000003642459
Nome: (278660/3) TAIANA PAULA STRECK VENDRUSCOLO
Cargo/Função: (3441) PROFESSOR EDUC. BASICA
Órgão: SECRETARIA DE ESTADO DE EDUCACAO
Referência: B-002
A Partir de: 26/04/2021

Processo N.: 1000003635915
Nome: (229015/3) TAINA GABRIELA DORIGON SILVA MARQUES
Cargo/Função: (4731) TEC ADM EDUC PROFISSIONALIZADO-30
Órgão: SECRETARIA DE ESTADO DE EDUCACAO
Referência: C-004
A Partir de: 05/04/2021

Processo N.: 1000003642460
Nome: (287015/1) TAIS APARECIDA VIGNOLI LEAO
Cargo/Função: (3476) APOIO ADM. EDUCACIONAL-ELEMENTAR
Órgão: SECRETARIA DE ESTADO DE EDUCACAO
Referência: A-002
A Partir de: 26/04/2021

Processo N.: 1000003642461
Nome: (268687/26) TAMIRES CRISTINA FIUZA VELHO
Cargo/Função: (3441) PROFESSOR EDUC. BASICA
Órgão: SECRETARIA DE ESTADO DE EDUCACAO
Referência: B-002
A Partir de: 26/04/2021

Processo N.: 1000003642464
Nome: (246018/9) TAMIRES SCHNEIDER
Cargo/Função: (3441) PROFESSOR EDUC. BASICA
Órgão: SECRETARIA DE ESTADO DE EDUCACAO
Referência: B-002
A Partir de: 26/04/2021

Processo N.: 1000003628983
Nome: (110495/46) TANIA CASSIA FARIAS LIMA
Cargo/Função: (3441) PROFESSOR EDUC. BASICA
Órgão: SECRETARIA DE ESTADO DE EDUCACAO
Referência: C-003
A Partir de: 02/04/2021

Processo N.: 1000003641995
Nome: (286202/1) TANIA FIGUEIREDO LIMA
Cargo/Função: (3468) TECNICO ADMINISTRATIVO EDUCACIONAL
Órgão: SECRETARIA DE ESTADO DE EDUCACAO
Referência: A-002
A Partir de: 26/04/2021

Processo N.: 6576/2021
Nome: (233073/1) TASSIANE BUCK LEITE
Cargo/Função: (10290) AGENTE SISTEMA PENITENC LC 423
Órgão: SECRETARIA DE ESTADO DE SEGURANCA PUBLICA
Referência: C-004
A Partir de: 04/05/2020

Processo N.: 4627/2021
Nome: (70302/5) TATIANA DE SOUSA GUASTI ORLATO
Cargo/Função: (10910) PERITO OFICIAL CRIMINAL
Órgão: POLITEC
Referência: B-005
A Partir de: 16/04/2020

Processo N.: 1000003642468
Nome: (215912/11) TATIANE CRISTINE BARBOSA GOMES DE LIMA
Cargo/Função: (3441) PROFESSOR EDUC. BASICA
Órgão: SECRETARIA DE ESTADO DE EDUCACAO
Referência: B-002
A Partir de: 26/04/2021

Processo N.: 1000003637166
Nome: (240162/1) TATIANE LIMA CALMON GONCALVES CAPISTRANO PINHO
Cargo/Função: (4731) TEC ADM EDUC PROFISSIONALIZADO-30
Órgão: SECRETARIA DE ESTADO DE EDUCACAO
Referência: B-004
A Partir de: 14/04/2021

Processo N.: 1000003639468
Nome: (103022/7) TELI CRISTIANE BRIEKOWIEC KREMER
Cargo/Função: (3441) PROFESSOR EDUC. BASICA

Órgão: SECRETARIA DE ESTADO DE EDUCACAO
Referência: D-005
A Partir de: 29/04/2021

Processo N.: 1000003637603
Nome: (240475/1) TEREZINHA DE FATIMA ROSINKE DOS SANTOS
Cargo/Função: (4731) TEC ADM EDUC PROFISSIONALIZADO-30
Órgão: SECRETARIA DE ESTADO DE EDUCACAO
Referência: C-004
A Partir de: 18/04/2021

Processo N.: 1000003636045
Nome: (239831/1) THALYTA MARCONATO DIAS
Cargo/Função: (4731) TEC ADM EDUC PROFISSIONALIZADO-30
Órgão: SECRETARIA DE ESTADO DE EDUCACAO
Referência: C-004
A Partir de: 12/04/2021

Processo N.: 1000003642470
Nome: (285821/1) THAYNARA JADI CREPALDI DA SILVA
Cargo/Função: (3468) TECNICO ADMINISTRATIVO EDUCACIONAL
Órgão: SECRETARIA DE ESTADO DE EDUCACAO
Referência: A-002
A Partir de: 26/04/2021

Processo N.: 233385/2020
Nome: (234402/1) THIAGO FERRAZ LEITE
Cargo/Função: (9200) ESCRIVAO DE POLICIA/LC318/407
Órgão: POLICIA JUDICIARIA CIVIL
Referência: C-004
A Partir de: 22/06/2020

Processo N.: 1000003642476
Nome: (287082/1) TIAGO ROSSI DE MORAES
Cargo/Função: (3441) PROFESSOR EDUC. BASICA
Órgão: SECRETARIA DE ESTADO DE EDUCACAO
Referência: B-002
A Partir de: 26/04/2021

Processo N.: 7664/2021
Nome: (232308/1) VAGNER FARIAS DOS SANTOS
Cargo/Função: (10290) AGENTE SISTEMA PENITENC LC 423
Órgão: SECRETARIA DE ESTADO DE SEGURANCA PUBLICA
Referência: C-004
A Partir de: 03/05/2020

Processo N.: 1000003642490
Nome: (228729/15) VALCIR BORGES VERTUOSO
Cargo/Função: (3441) PROFESSOR EDUC. BASICA
Órgão: SECRETARIA DE ESTADO DE EDUCACAO
Referência: B-002
A Partir de: 26/04/2021

Processo N.: 1000003628974
Nome: (211974/1) VALDENIRA PEREIRA DE CARVALHO
Cargo/Função: (4731) TEC ADM EDUC PROFISSIONALIZADO-30
Órgão: SECRETARIA DE ESTADO DE EDUCACAO
Referência: C-005
A Partir de: 02/04/2021

Processo N.: 1000003635939
Nome: (239646/1) VALERIA CAVALCANTE DA SILVA LOPES
Cargo/Função: (4731) TEC ADM EDUC PROFISSIONALIZADO-30
Órgão: SECRETARIA DE ESTADO DE EDUCACAO
Referência: C-004
A Partir de: 10/04/2021

Processo N.: 1000003642493
Nome: (287018/1) VALERIA GALIASSI COTRIM
Cargo/Função: (3476) APOIO ADM. EDUCACIONAL-ELEMENTAR
Órgão: SECRETARIA DE ESTADO DE EDUCACAO
Referência: A-002
A Partir de: 26/04/2021

Processo N.: 3164/2021
Nome: (122214/1) VALTEMIER FONSECA DE FAIVA
Cargo/Função: (10290) AGENTE SISTEMA PENITENC LC 423
Órgão: SECRETARIA DE ESTADO DE SEGURANCA PUBLICA
Referência: D-009
A Partir de: 01/05/2020

Processo N.: 1000003642497
Nome: (282785/2) VANDERLEI SCHROEDER
Cargo/Função: (3441) PROFESSOR EDUC. BASICA
Órgão: SECRETARIA DE ESTADO DE EDUCACAO
Referência: B-002
A Partir de: 26/04/2021

Processo N.: 1000003639379
Nome: (240358/1) VANESSA DA SILVA FALANQUE
Cargo/Função: (4731) TEC ADM EDUC PROFISSIONALIZADO-30
Órgão: SECRETARIA DE ESTADO DE EDUCACAO
Referência: C-004
A Partir de: 24/04/2021

Processo N.: 1000003639375
Nome: (239982/1) VANESSA FELIPE BATISTA DE OLIVEIRA
Cargo/Função: (4731) TEC ADM EDUC PROFISSIONALIZADO-30
Órgão: SECRETARIA DE ESTADO DE EDUCACAO
Referência: C-004
A Partir de: 24/04/2021

Processo N.: 6578/2021
Nome: (233065/1) VANESSA SANT'ANNA ALBERTI
Cargo/Função: (10290) AGENTE SISTEMA PENITENC LC 423
Órgão: SECRETARIA DE ESTADO DE SEGURANCA PUBLICA

Referência: C-004
A Partir de: 04/05/2020

Processo N.: 1000003637615
Nome: (79206/4) VANETE TEIXEIRA DAMACENO
Cargo/Função: (3441) PROFESSOR EDUC. BASICA
Órgão: SECRETARIA DE ESTADO DE EDUCACAO
Referência: C-008
A Partir de: 19/04/2021

Processo N.: 1000003636005
Nome: (231830/2) VANIA LUIZ TEIXEIRA QUEIROZ
Cargo/Função: (4731) TEC ADM EDUC PROFISSIONALIZADO-30
Órgão: SECRETARIA DE ESTADO DE EDUCACAO
Referência: C-004
A Partir de: 10/04/2021

Processo N.: 1000003637573
Nome: (105212/18) VANY REGINA TEIXEIRA ALVES
Cargo/Função: (4731) TEC ADM EDUC PROFISSIONALIZADO-30
Órgão: SECRETARIA DE ESTADO DE EDUCACAO
Referência: C-004
A Partir de: 17/04/2021

Processo N.: 1000003642541
Nome: (89456/32) VERGINIA RODRIGUES DE MELLO
Cargo/Função: (3441) PROFESSOR EDUC. BASICA
Órgão: SECRETARIA DE ESTADO DE EDUCACAO
Referência: B-002
A Partir de: 26/04/2021

Processo N.: 1000003642547
Nome: (212605/3) VERONICA TORRES SANTANA
Cargo/Função: (3476) APOIO ADM. EDUCACIONAL-ELEMENTAR
Órgão: SECRETARIA DE ESTADO DE EDUCACAO
Referência: A-002
A Partir de: 26/04/2021

Processo N.: 1000003639448
Nome: (240419/1) VILSON ATAIDES ALVES JUNIOR
Cargo/Função: (4731) TEC ADM EDUC PROFISSIONALIZADO-30
Órgão: SECRETARIA DE ESTADO DE EDUCACAO
Referência: C-004
A Partir de: 27/04/2021

Processo N.: 1000003639442
Nome: (200052/3) VINICIUS DE SOUZA MINERVINO
Cargo/Função: (4731) TEC ADM EDUC PROFISSIONALIZADO-30
Órgão: SECRETARIA DE ESTADO DE EDUCACAO
Referência: C-004
A Partir de: 26/04/2021

Processo N.: 1000003642548
Nome: (285809/1) VINICIUS GUIMARAES ARAUJO
Cargo/Função: (3468) TECNICO ADMINISTRATIVO EDUCACIONAL
Órgão: SECRETARIA DE ESTADO DE EDUCACAO
Referência: A-002
A Partir de: 26/04/2021

Processo N.: 1000003642549
Nome: (286189/1) VITOR LEITE PRIMO DIOGO
Cargo/Função: (3441) PROFESSOR EDUC. BASICA
Órgão: SECRETARIA DE ESTADO DE EDUCACAO
Referência: B-002
A Partir de: 26/04/2021

Processo N.: 1000003642550
Nome: (86045/33) VIVIANE ALVES XIMENES SANTANA
Cargo/Função: (3441) PROFESSOR EDUC. BASICA
Órgão: SECRETARIA DE ESTADO DE EDUCACAO
Referência: B-002
A Partir de: 26/04/2021

Processo N.: 1000003635994
Nome: (77555/4) VIVIANE DE JESUS ANGELO DOS SANTOS
Cargo/Função: (4731) TEC ADM EDUC PROFISSIONALIZADO-30
Órgão: SECRETARIA DE ESTADO DE EDUCACAO
Referência: C-004
A Partir de: 10/04/2021

Processo N.: 1000003642553
Nome: (238193/14) VIVIANI ALVES DA CUNHA
Cargo/Função: (3441) PROFESSOR EDUC. BASICA
Órgão: SECRETARIA DE ESTADO DE EDUCACAO
Referência: B-002
A Partir de: 26/04/2021

Processo N.: 1000003639459
Nome: (117162/2) VIVIANI CORDEIRO BASTOS
Cargo/Função: (4731) TEC ADM EDUC PROFISSIONALIZADO-30
Órgão: SECRETARIA DE ESTADO DE EDUCACAO
Referência: C-004
A Partir de: 28/04/2021

Processo N.: 1000003642558
Nome: (286647/1) VIVIANNE DE OLIVEIRA FARIAS
Cargo/Função: (3468) TECNICO ADMINISTRATIVO EDUCACIONAL
Órgão: SECRETARIA DE ESTADO DE EDUCACAO
Referência: A-002
A Partir de: 26/04/2021

Processo N.: 1000003642559
Nome: (287052/1) WAGNER MONANTHA SOUSA MORAIS
Cargo/Função: (3441) PROFESSOR EDUC. BASICA
Órgão: SECRETARIA DE ESTADO DE EDUCACAO
Referência: B-002

A Partir de: 26/04/2021

Processo N.: 9962/2021

Nome: (202018/3) WELLINGTON PEREIRA DE SOUZA
Cargo/Função: (9249) AGENTE DE SEGURANÇA SOCIOEDUCATIVO
Órgão: SECRETARIA DE ESTADO DE SEGURANÇA PUBLICA
Referência: C-004
A Partir de: 28/04/2020

Processo N.: 1000003642560

Nome: (286187/1) WILLIAM FERREIRA ALVES
Cargo/Função: (3441) PROFESSOR EDUC. BASICA
Órgão: SECRETARIA DE ESTADO DE EDUCACAO
Referência: B-002
A Partir de: 26/04/2021

Processo N.: 1000003639452

Nome: (137038/32) WILLIAM VIANA DA SILVA
Cargo/Função: (3441) PROFESSOR EDUC. BASICA
Órgão: SECRETARIA DE ESTADO DE EDUCACAO
Referência: C-003
A Partir de: 28/04/2021

Processo N.: 1000003642562

Nome: (279913/5) WYLLIANE ESTELAIDE PAIXAO DE SANTANA
Cargo/Função: (3441) PROFESSOR EDUC. BASICA
Órgão: SECRETARIA DE ESTADO DE EDUCACAO
Referência: B-002
A Partir de: 26/04/2021

Processo N.: 1000003642563

Nome: (268952/12) YASMIN YAMINE ALLI
Cargo/Função: (3441) PROFESSOR EDUC. BASICA
Órgão: SECRETARIA DE ESTADO DE EDUCACAO
Referência: B-002
A Partir de: 26/04/2021

Processo N.: 1000003642565

Nome: (287227/1) ZENIL MARQUES DA SILVA
Cargo/Função: (3476) APOIO ADM. EDUCACIONAL-ELEMENTAR
Órgão: SECRETARIA DE ESTADO DE EDUCACAO
Referência: A-002
A Partir de: 26/04/2021

Processo N.: 1000003642875

Nome: (96013/16) ZULEICK DE ALMEIDA LIMA
Cargo/Função: (3441) PROFESSOR EDUC. BASICA
Órgão: SECRETARIA DE ESTADO DE EDUCACAO
Referência: C-005
A Partir de: 03/03/2021

PUBLICADA, REGISTRADA, CUMpra-SE.
Cuiabá-MT, 14 de Maio de 2021.
Lidiane Patricia Ferreira e Silva Leite
Secretária Adjunta de Gestão de Pessoas

ATO ADMINISTRATIVO/SEPLAG/00817/2021
17/05/2021

DE:

O Secretária Adjunta de Gestão de Pessoas no uso de suas atribuições que lhes são conferidas por lei,

Resolve: ENQUADRAR

Evento: Enquadramento Inicial do Servidor na Carreira

Processo N.: 168524/2021

Nome: (223679/6) PALOMA VEIGA GONCALVES
Cargo/Função: (6027) ANALISTA DESENV ECON SOCIAL L 10050
Órgão: SECRETARIA DE ESTADO DE PLANEJAMENTO E GESTAO
Referência: A-001
A Partir de: 08/03/2021

PUBLICADA, REGISTRADA, CUMpra-SE.
Cuiabá-MT, 14 de Maio de 2021.
Lidiane Patricia Ferreira e Silva Leite
Secretária Adjunta de Gestão de Pessoas

ATO ADMINISTRATIVO/SEPLAG/00818/2021
17/05/2021

DE:

O Secretária Adjunta de Gestão de Pessoas no uso de suas atribuições que lhes são conferidas por lei,

Resolve: CONCEDER PROGRESSÃO VERTICAL

Processo N.: 4728/2021

Nome: (250539/1) ALESSANDRA CRISTINA DA SILVA OLIVEIRA
Cargo/Função: (10290) AGENTE SISTEMA PENITENC LC 423
Órgão: SECRETARIA DE ESTADO DE SEGURANÇA PUBLICA
Referência: C-003
A Partir de: 28/09/2019

Processo N.: 440094/2020

Nome: (258444/1) ALEXANDRE VINICIUS FESTA
Cargo/Função: (10910) PERITO OFICIAL CRIMINAL
Órgão: POLITEC
Referência: C-003
A Partir de: 22/10/2020

Processo N.: 9990/2021

Nome: (255239/1) ALFREDO JORGE
Cargo/Função: (10910) PERITO OFICIAL CRIMINAL
Órgão: POLITEC

Referência: C-003

A Partir de: 26/04/2020

Processo N.: 4719/2021

Nome: (251743/1) ALINE DOS SANTOS
Cargo/Função: (10290) AGENTE SISTEMA PENITENC LC 423
Órgão: SECRETARIA DE ESTADO DE SEGURANÇA PUBLICA
Referência: C-003
A Partir de: 12/12/2019

Processo N.: 12115/2021

Nome: (139505/5) ANTONIO HENRIQUE DA SILVA FILHO
Cargo/Função: (10910) PERITO OFICIAL CRIMINAL
Órgão: POLITEC
Referência: C-003
A Partir de: 02/08/2020

Processo N.: 7678/2021

Nome: (67567/4) BENEDITA ILENE DA VEIGA
Cargo/Função: (10282) ASSIST.SIST.PENITENCIARIO
Órgão: SECRETARIA DE ESTADO DE SEGURANÇA PUBLICA
Referência: C-003
A Partir de: 01/08/2020

Processo N.: 10108/2021

Nome: (113320/4) CELESIA ORMOND RIBEIRO DE CAMPOS
Cargo/Função: (10928) PERITO OFICIAL MEDICO LEGISTA
Órgão: POLITEC
Referência: C-004
A Partir de: 16/04/2020

Processo N.: 4861/2021

Nome: (250481/1) EMMANUEL CARLOS RODRIGUES SILVA
Cargo/Função: (10282) ASSIST.SIST.PENITENCIARIO
Órgão: SECRETARIA DE ESTADO DE SEGURANÇA PUBLICA
Referência: C-003
A Partir de: 04/10/2019

Processo N.: 4709/2021

Nome: (251750/1) ERISLEY DOS ANJOS COIMBRA
Cargo/Função: (10290) AGENTE SISTEMA PENITENC LC 423
Órgão: SECRETARIA DE ESTADO DE SEGURANÇA PUBLICA
Referência: C-003
A Partir de: 12/12/2019

Processo N.: 2080/2021

Nome: (203419/3) FLAVIA BRUM LOPES
Cargo/Função: (9184) ANALISTA DO SIST. SOCIOEDUCATIVO
Órgão: SECRETARIA DE ESTADO DE SEGURANÇA PUBLICA
Referência: C-003
A Partir de: 30/05/2020

Processo N.: 7672/2021

Nome: (125439/20) FLORINDA PAULA DIAS DAMASCENA VIEIRA
Cargo/Função: (10282) ASSIST.SIST.PENITENCIARIO
Órgão: SECRETARIA DE ESTADO DE SEGURANÇA PUBLICA
Referência: C-003
A Partir de: 24/06/2020

Processo N.: 10036/2021

Nome: (255307/1) GUSTAVO CHENINI RIBEIRO
Cargo/Função: (10910) PERITO OFICIAL CRIMINAL
Órgão: POLITEC
Referência: C-003
A Partir de: 22/04/2020

Processo N.: 4693/2021

Nome: (251736/1) HAYCKEL MICHEL DE ALMEIDA E SILVA
Cargo/Função: (10290) AGENTE SISTEMA PENITENC LC 423
Órgão: SECRETARIA DE ESTADO DE SEGURANÇA PUBLICA
Referência: C-003
A Partir de: 10/12/2019

Processo N.: 4661/2021

Nome: (130752/2) JORGE FERREIRA DE MATTOS
Cargo/Função: (10290) AGENTE SISTEMA PENITENC LC 423
Órgão: SECRETARIA DE ESTADO DE SEGURANÇA PUBLICA
Referência: C-003
A Partir de: 20/09/2019

Processo N.: 4642/2021

Nome: (251476/1) RICARDO ALVES PEREIRA
Cargo/Função: (10290) AGENTE SISTEMA PENITENC LC 423
Órgão: SECRETARIA DE ESTADO DE SEGURANÇA PUBLICA
Referência: C-003
A Partir de: 27/11/2019

Processo N.: 2101/2021

Nome: (256157/1) RODRIGO DO VALE MASCARENHAS
Cargo/Função: (10928) PERITO OFICIAL MEDICO LEGISTA
Órgão: POLITEC
Referência: C-003
A Partir de: 23/05/2020

Processo N.: 2084/2021

Nome: (117423/2) RONILDO RODRIGUES SENRA
Cargo/Função: (9184) ANALISTA DO SIST. SOCIOEDUCATIVO
Órgão: SECRETARIA DE ESTADO DE SEGURANÇA PUBLICA
Referência: C-006
A Partir de: 11/06/2020

Processo N.: 4674/2021

Nome: (210835/2) SANDRA CAETANO DOS SANTOS
Cargo/Função: (9184) ANALISTA DO SIST. SOCIOEDUCATIVO
Órgão: SECRETARIA DE ESTADO DE SEGURANÇA PUBLICA
Referência: C-003
A Partir de: 02/12/2019

Processo N.: 4596/2021

Nome: (251806/1) WERICA ALVES DA SILVA
Cargo/Função: (10290) AGENTE SISTEMA PENITENC LC 423
Órgão: SECRETARIA DE ESTADO DE SEGURANCA PUBLICA
Referência: C-003
A Partir de: 19/12/2019

Processo N.: 10049/2021

Nome: (257484/1) WESLEY ANTUNES DA SILVA ARAUJO
Cargo/Função: (6052) TECNICO DESENV ECO SOC L 10177/14
Órgão: POLITEC
Referência: C-003
A Partir de: 24/07/2020

PUBLICADA, REGISTRADA, CUMPRASE.
Cuiabá-MT, 14 de Maio de 2021.
Lidiane Patricia Ferreira e Silva Leite
Secretária Adjunta de Gestão de Pessoas

ATO ADMINISTRATIVO/SEPLAG/00819/2021

DE:

17/05/2021

O Secretária Adjunta de Gestão de Pessoas no uso de suas atribuições que lhes são conferidas por lei,

Resolve: ENQUADRAR

Processo N.: 603619/2019

Nome: (129699/4) GLEISON JOSE FERNANDES GOMES
Cargo/Função: (10290) AGENTE SISTEMA PENITENC LC 423
Órgão: SECRETARIA DE ESTADO DE SEGURANCA PUBLICA
Referência: C-004
A Partir de: 11/12/2019

Processo N.: 405642/2020

Nome: (116635/2) REGINALDO MACEDO DOS SANTOS
Cargo/Função: (11382) ANALISTA DE MEIO AMBIENTE L 10083/2014
Órgão: SECRETARIA DE ESTADO DO MEIO AMBIENTE
Referência: B-002
A Partir de: 22/01/2021

Processo N.: 164505/2019

Nome: (206908/7) RIVELINO PEREIRA DE JESUS
Cargo/Função: (10290) AGENTE SISTEMA PENITENC LC 423
Órgão: SECRETARIA DE ESTADO DE SEGURANCA PUBLICA
Referência: C-004
A Partir de: 14/05/2019

PUBLICADA, REGISTRADA, CUMPRASE.
Cuiabá-MT, 14 de Maio de 2021.
Lidiane Patricia Ferreira e Silva Leite
Secretária Adjunta de Gestão de Pessoas

ATO ADMINISTRATIVO/SEPLAG/00820/2021

DE:

17/05/2021

O Secretária Adjunta de Gestão de Pessoas no uso de suas atribuições que lhes são conferidas por lei,

Resolve: ENQUADRAR

Evento: Enquadramento Nível nos termos da LC nº565/2015

Processo N.: 18458/2019

Nome: (228115/24) FERNANDA DA SILVA ALVES
Cargo/Função: (9175) INVESTIGADOR DE POLICIA/LC344/407
Órgão: POLICIA JUDICIARIA CIVIL
Referência: B-004
A Partir de: 27/02/2021

Processo N.: 545611/2018

Nome: (130446/3) LEONARDO DE OLIVEIRA VIEIRA
Cargo/Função: (9175) INVESTIGADOR DE POLICIA/LC344/407
Órgão: POLICIA JUDICIARIA CIVIL
Referência: B-005
A Partir de: 18/02/2021

PUBLICADA, REGISTRADA, CUMPRASE.
Cuiabá-MT, 14 de Maio de 2021.
Lidiane Patricia Ferreira e Silva Leite
Secretária Adjunta de Gestão de Pessoas

ATO ADMINISTRATIVO/SEPLAG/00821/2021

DE:

17/05/2021

O Secretária Adjunta de Gestão de Pessoas no uso de suas atribuições que lhes são conferidas por lei,

Resolve: ENQUADRAR

Evento: Enquadramento Prof.Des.Economico e Social L 10050

Processo N.: 432188/2020

Nome: (283126/10) REBECA MARCOS
Cargo/Função: (6052) TECNICO DESENV ECO SOC L 10177/14
Órgão: SECRETARIA DE ESTADO DE PLANEJAMENTO E GESTAO
Referência: A-002
A Partir de: 13/04/2021

PUBLICADA, REGISTRADA, CUMPRASE.
Cuiabá-MT, 14 de Maio de 2021.
Lidiane Patricia Ferreira e Silva Leite
Secretária Adjunta de Gestão de Pessoas

ATO ADMINISTRATIVO/SEPLAG/00822/2021

DE:

17/05/2021

O Secretária Adjunta de Gestão de Pessoas no uso de suas atribuições que lhes são conferidas por lei,

Resolve: ENQUADRAR

Evento: Enquadramento Nível Prof. da Area Meio Lei 10052

Processo N.: 93158/2021

Nome: (104958/2) LEIDIANE DE OLIVEIRA
Cargo/Função: (5349) ANALISTA ADMINISTRATIVO L 10052
Órgão: SECRETARIA DE ESTADO DE PLANEJAMENTO E GESTAO
Referência: A-007
A Partir de: 31/03/2021

PUBLICADA, REGISTRADA, CUMPRASE.
Cuiabá-MT, 14 de Maio de 2021.
Lidiane Patricia Ferreira e Silva Leite
Secretária Adjunta de Gestão de Pessoas

ATO ADMINISTRATIVO/SEPLAG/00823/2021

DE:

17/05/2021

O Secretária Adjunta de Gestão de Pessoas no uso de suas atribuições que lhes são conferidas por lei,

Resolve: ENQUADRAR

Evento: Enquad. Nível Prof. Sist. Nacional Transito LC 505

Processo N.: 230734/2018

Nome: (261391/6) DANIELE PAULA DE CARVALHO
Cargo/Função: (5446) AUXILIAR DO SERVICO DE TRANSITO LC 505/13
Órgão: DEPARTAMENTO ESTADUAL DE TRANSITO
Referência: B-003
A Partir de: 28/04/2021

PUBLICADA, REGISTRADA, CUMPRASE.
Cuiabá-MT, 14 de Maio de 2021.
Lidiane Patricia Ferreira e Silva Leite
Secretária Adjunta de Gestão de Pessoas

ATO ADMINISTRATIVO/SEPLAG/00824/2021

DE:

17/05/2021

O Secretária Adjunta de Gestão de Pessoas no uso de suas atribuições que lhes são conferidas por lei,

Resolve: ENQUADRAR

Evento: Enquad Originario Profissionais SUS LC 441/2011

Processo N.: 94951/2018

Nome: (63762/1) ODENETE REZENDE DO NASCIMENTO
Cargo/Função: (4946) PROFIS TEC NIV MEDIO SERV SAUDE SUS
Órgão: SECRETARIA DE ESTADO DE SAUDE
Referência: D-009
A Partir de: 23/11/2020

PUBLICADA, REGISTRADA, CUMPRASE.
Cuiabá-MT, 14 de Maio de 2021.
Lidiane Patricia Ferreira e Silva Leite
Secretária Adjunta de Gestão de Pessoas

ATO ADMINISTRATIVO/SEPLAG/00825/2021

DE:

17/05/2021

O Secretária Adjunta de Gestão de Pessoas no uso de suas atribuições que lhes são conferidas por lei,

Resolve: CESSAR OS EFEITOS do Ato nºSEPLAG/01035/2019, publicado no DOE de 23/07/19

Evento: LICENCA PARA QUALIFICACAO PROFISSIONAL - COM ÔNUS

Processo N.: 133128/2021

Nome: (84695/23) ELIANE CRISTINA DALCICO
Cargo/Função: (3441) PROFESSOR EDUC. BASICA
Órgão: SECRETARIA DE ESTADO DE EDUCACAO
Nível: Doutorado em Estudos Literários
Instituição: Universidade do Estado de Mato Grosso - UNEMAT -
Campus de Cáceres - MT
Em: 12/03/2021

Resolve: CESSAR OS EFEITOS do Ato nºSEPLAG/01599/2020, publicado no DOE de 09/11/20

Evento: LICENCA PARA QUALIFICACAO PROFISSIONAL - COM ÔNUS

Processo N.: 113834/2021

Nome: (85031/2) IVONETE GOMES DE SOUZA VENTURA
Cargo/Função: (3441) PROFESSOR EDUC. BASICA
Órgão: SECRETARIA DE ESTADO DE EDUCACAO
Nível: Mestrado em Ensino
Instituição: Universidade de Cuiabá- UNIC e Ins. Fed. de Ed.,
Ciência e Tec. de MT - IFMT
Em: 03/12/2020

PUBLICADA, REGISTRADA, CUMPRASE.
Cuiabá-MT, 14 de Maio de 2021.
Lidiane Patricia Ferreira e Silva Leite
Secretária Adjunta de Gestão de Pessoas

ATO ADMINISTRATIVO/SEPLAG/00826/2021
17/05/2021

DE:

O Secretária Adjunta de Gestão de Pessoas no uso de suas atribuições que lhes são conferidas por lei,

Resolve: CONCEDER

Evento: LICENÇA PARA QUALIFICACAO PROFISSIONAL - COM ÔNUS

Processo N.: 69947/2021

Nome: (99972/32) ADRIANA SOARES BESERRA CAPOANO

Cargo/Função: (3441) PROFESSOR EDUC. BASICA

Órgão: SECRETARIA DE ESTADO DE EDUCACAO

Nível: Mestrado em Educação

Instituição: Universidade do Estado de Mato Grosso - UNEMAT,

Campus de Cáceres, MT.

A Partir de: 17/05/2021 Até16/05/2022

Processo N.: 73115/2021

Nome: (71602/11) ANGELA LUZIA MAGALHAES SILVA MELLO

Cargo/Função: (3441) PROFESSOR EDUC. BASICA

Órgão: SECRETARIA DE ESTADO DE EDUCACAO

Nível: Doutorado em Educação

Instituição: Universidade Federal de Mato Grosso - UFMT, Campus de Cuiabá, MT.

A Partir de: 17/05/2021 Até16/05/2023

Processo N.: 76215/2021

Nome: (136867/32) ANGELA MARIA DA SILVA ELIAS

Cargo/Função: (3441) PROFESSOR EDUC. BASICA

Órgão: SECRETARIA DE ESTADO DE EDUCACAO

Nível: Doutorado em Estudos Literários

Instituição: Universidade do Estado de Mato Grosso - UNEMAT,

Campus de Tangaráda Serra, MT.

A Partir de: 17/05/2021 Até16/05/2023

Processo N.: 76204/2021

Nome: (78962/4) CECILIA KRUG

Cargo/Função: (3441) PROFESSOR EDUC. BASICA

Órgão: SECRETARIA DE ESTADO DE EDUCACAO

Nível: Doutorado em Estudos Literários

Instituição: Universidade do Estado de Mato Grosso - UNEMAT,

Campus de Tangaráda Serra - MT

A Partir de: 17/05/2021 Até16/05/2023

Processo N.: 77027/2021

Nome: (101755/7) EBY CRIS SALES PIRES SANTORE

Cargo/Função: (3441) PROFESSOR EDUC. BASICA

Órgão: SECRETARIA DE ESTADO DE EDUCACAO

Nível: Doutorado em Estudos da Linguagem

Instituição: Universidade Federal de Mato Grosso - UFMT, Campus de Cuiabá, MT.

A Partir de: 17/05/2021 Até16/05/2023

Processo N.: 78456/2021

Nome: (241765/2) EDINALDA MILIORANZA GOMES

Cargo/Função: (3441) PROFESSOR EDUC. BASICA

Órgão: SECRETARIA DE ESTADO DE EDUCACAO

Nível: Mestrado em Biologia Vegetal

Instituição: Universidade Federal de Mato Grosso - UFMT, Campus de Cuiaba, MT.

A Partir de: 17/05/2021 Até16/05/2022

Processo N.: 39588/2021

Nome: (125212/2) ELISANGELA HOFFMANN

Cargo/Função: (11745) SUPERVISOR DGA-7 LC 319

Órgão: FUNDAÇÃO UNIVERSIDADE DO ESTADO DE MT

Nível: Doutorado em Engenharia de Produção

Instituição: Universidade Federal de Santa Catarina - UFSC, Campus Florianópolis - SC

A Partir de: 03/07/2021 Até01/07/2024

Processo N.: 77661/2021

Nome: (140174/1) GISELE FARIA DA ROCHA

Cargo/Função: (3441) PROFESSOR EDUC. BASICA

Órgão: SECRETARIA DE ESTADO DE EDUCACAO

Nível: Mestrado Profissional em Matemática

Instituição: Universidade do Estado de Mato Grosso - UNEMAT,

Campus de Barra do Bugres - MT.

A Partir de: 17/05/2021 Até16/05/2022

Processo N.: 68663/2021

Nome: (235363/1) IZAIAS DE LACERDA PEREIRA

Cargo/Função: (3441) PROFESSOR EDUC. BASICA

Órgão: SECRETARIA DE ESTADO DE EDUCACAO

Nível: Mestrado em Educação

Instituição: Universidade Federal de Mato Grosso - UFMT, Campus de Tangaráda Serra, MT.

A Partir de: 17/05/2021 Até31/03/2022

Processo N.: 69341/2021

Nome: (75510/17) JOAQUIM DE ARAUJO FAULA NETO

Cargo/Função: (3441) PROFESSOR EDUC. BASICA

Órgão: SECRETARIA DE ESTADO DE EDUCACAO

Nível: Mestrado em Educação

Instituição: Universidade Federal de Mato Grosso - UFMT, Campus de Cuiabá, MT.

A Partir de: 17/05/2021 Até28/02/2022

Processo N.: 78709/2021

Nome: (122524/6) LUCIANA ALVES DE OLIVEIRA

Cargo/Função: (3441) PROFESSOR EDUC. BASICA

Órgão: SECRETARIA DE ESTADO DE EDUCACAO

Nível: Mestrado em Educação

Instituição: Universidade do Vale do Rio dos Sinos - UNISINOS,

Campus de São Leopoldo - RS.

A Partir de: 17/05/2021 Até16/05/2022

Processo N.: 74719/2021, 97987/2021 e 475041/2019

Nome: (100079/1) LUCIANE LUCYK

Cargo/Função: (3441) PROFESSOR EDUC. BASICA

Órgão: SECRETARIA DE ESTADO DE EDUCACAO

Nível: Doutorado em Estudos da Linguagem

Instituição: Universidade Federal de Mato Grosso - UFMT, Campus de Cuiabá, MT.

A Partir de: 17/05/2021 Até17/05/2023

Processo N.: 78597/2021

Nome: (44632/3) MARIA MADALENA DOS SANTOS

Cargo/Função: (3441) PROFESSOR EDUC. BASICA

Órgão: SECRETARIA DE ESTADO DE EDUCACAO

Nível: Mestrado em Educação

Instituição: Universidade Católica de Brasília - UCB, Campus de Brasília, DF.

A Partir de: 17/05/2021 Até30/04/2022

Processo N.: 223376/2020

Nome: (227676/2) PRISCILA MELIANE LEITE DOS ANJOS

Cargo/Função: (11905) AGENTE UNIVERSITARIO LC 321

Órgão: FUNDAÇÃO UNIVERSIDADE DO ESTADO DE MT

Nível: Mestrado em Políticas Públicas e Gestão de Educação

Superior

Instituição: Universidade Federal do Estado do Ceará- UFC, Campus de Fortaleza - CE

A Partir de: 03/08/2020 Até30/11/2020

Processo N.: 77542/2021

Nome: (132506/14) SILVANA ALVES DOS SANTOS

Cargo/Função: (3441) PROFESSOR EDUC. BASICA

Órgão: SECRETARIA DE ESTADO DE EDUCACAO

Nível: Doutorado em Estudos da Linguagem

Instituição: Universidade Federal de Mato Grosso - UFMT, Campus de Cuiabá, MT.

A Partir de: 17/05/2021 Até16/05/2023

Processo N.: 78179/2021

Nome: (86477/27) SIRLENE LEMES DE MORAES SILVA

Cargo/Função: (3441) PROFESSOR EDUC. BASICA

Órgão: SECRETARIA DE ESTADO DE EDUCACAO

Nível: Mestrado em Ensino

Instituição: Instituto Federal de Mato Grosso - IFMT, Campus de Cuiabá, MT.

A Partir de: 17/05/2021 Até31/03/2022

Processo N.: 68517/2021

Nome: (140203/1) VALQUIRIA PERASSOLO

Cargo/Função: (3441) PROFESSOR EDUC. BASICA

Órgão: SECRETARIA DE ESTADO DE EDUCACAO

Nível: Doutorado em Educação Especial

Instituição: Universidade Federal de São Carlos - UFSCAR, Campus de São Carlos, SP.

A Partir de: 17/05/2021 Até16/05/2023

Processo N.: 75220/2021

Nome: (132273/3) VERONETE DIAS GOMES

Cargo/Função: (3441) PROFESSOR EDUC. BASICA

Órgão: SECRETARIA DE ESTADO DE EDUCACAO

Nível: Doutorado em Educação

Instituição: Universidade do Estado do Rio de Janeiro - UERJ, Campus do Rio de Janeiro, RJ.

A Partir de: 17/05/2021 Até16/05/2023

Processo N.: 75880/2021

Nome: (226964/1) WALTER APARECIDO BEZERRA

Cargo/Função: (3441) PROFESSOR EDUC. BASICA

Órgão: SECRETARIA DE ESTADO DE EDUCACAO

Nível: Mestrado em Química

Instituição: Universidade Estadual Paulista - UNESP, Campus de Araraquara, SP.

A Partir de: 17/05/2021 Até16/05/2022

PUBLICADA, REGISTRADA, CUMpra-SE.

Cuiabá-MT, 14 de Maio de 2021.

Lidiane Patricia Ferreira e Silva Leite

Secretária Adjunta de Gestão de Pessoas

CGE

CONTROLADORIA GERAL DO ESTADO

BOLETIM DE PESSOAL/CGE/00040/2021

DE:

17/05/2021

O Secretário-Controlador Geral do Estado no uso de suas atribuições que lhes são conferidas por lei,

Resolve: DEFERIR

Evento: LICENÇA PARA TRATAMENTO DE SAUDE

Processo N.:

Nome: (110853/2) CRISTIANE MARCELA OLIVEIRA FERNANDES

Cargo/Função: (3921) AUDITOR DO ESTADO

Un. Adm: (193712) SUP. DE AUDITORIA

A Partir de: 26/04/2021 Até10/05/2021

Processo N.:

Nome: (124835/2) SIRLEI FATIMA ROMANZINI

Cargo/Função: (3921) AUDITOR DO ESTADO

Un. Adm: (204773) SUP. DE ACOES ESPECIAIS

A Partir de: 29/04/2021 Até28/05/2021

PUBLICADA, REGISTRADA, CUMpra-SE.

Cuiabá-MT, 14 de Maio de 2021.

Emerson Hideki Hayashida

Secretário-Controlador Geral do Estado

PGE**PROCURADORIA GERAL DO ESTADO**BOLETIM DE PESSOAL/PGE/00066/2021
17/05/2021

DE:

O Procurador-Geral do Estado no uso de suas atribuições que lhes são conferidas por lei,

Resolve: DEFERIR

Evento: LICENÇA PARA TRATAMENTO DE SAUDE

Processo N.:

Nome: (247040/1) DALIANA ERCY PRADO DA SILVA
Cargo/Função: (5349) ANALISTA ADMINISTRATIVO L 10052
Un. Adm: (146560) SUBPROCURADORIA-GERAL FISCAL
A Partir de: 04/05/2021 Até08/05/2021PUBLICADA, REGISTRADA, CUMPRÁ-SE.
Cuiabá-MT, 14 de Maio de 2021.
Francisco de Assis da Silva Lopes
Procurador-Geral do Estado**SEFAZ****SECRETARIA DE ESTADO DE FAZENDA**PORTARIA/SEFAZ/00093/2021
17/05/2021

DE:

O Secretário Adjunto de Administração Fazendária no uso de suas atribuições que lhes são conferidas por lei,

Resolve: DESIGNAR

Evento: Designação de Função/Função de Confiança

Processo N.: 182177/2021

Nome: (8282/1) ADILSON JOSE DA SILVA CAMPOS
Cargo/Função: (11665) FUNÇÃO DGA 10 LC/266 SERVIDOR - LIDER DEEQUIPE
Un. Adm: (212270) COORD. DE FISC. VOL. POST. FISC. E
TRANSPORTADORAS
A Partir de: 01/05/2021 Até31/05/2021

Processo N.: 182177/2021

Nome: (25134/1) BERALDO DE FIGUEIREDO COSTA
Cargo/Função: (11665) FUNÇÃO DGA 10 LC/266 SERVIDOR - LIDER DEEQUIPE
Un. Adm: (212270) COORD. DE FISC. VOL. POST. FISC. E
TRANSPORTADORAS
A Partir de: 01/05/2021 Até31/05/2021

Processo N.: 182177/2021

Nome: (24877/1) CARLOS ALBERTO SOUZA MIRANDA
Cargo/Função: (11665) FUNÇÃO DGA 10 LC/266 SERVIDOR - LIDER DEEQUIPE
Un. Adm: (212270) COORD. DE FISC. VOL. POST. FISC. E
TRANSPORTADORAS
A Partir de: 01/05/2021 Até31/05/2021

Processo N.: 182177/2021

Nome: (8728/1) CARLOS DA COSTA SILVA
Cargo/Função: (11665) FUNÇÃO DGA 10 LC/266 SERVIDOR - LIDER DEEQUIPE
Un. Adm: (212270) COORD. DE FISC. VOL. POST. FISC. E
TRANSPORTADORAS
A Partir de: 01/05/2021 Até31/05/2021

Processo N.: 182177/2021

Nome: (8442/1) CLOVIS DAMIAO MARTINS
Cargo/Função: (11665) FUNÇÃO DGA 10 LC/266 SERVIDOR - LIDER DEEQUIPE
Un. Adm: (212270) COORD. DE FISC. VOL. POST. FISC. E
TRANSPORTADORAS
A Partir de: 01/05/2021 Até31/05/2021

Processo N.: 182177/2021

Nome: (8468/1) FEIK NABOR DE BARROS JOAQUIM
Cargo/Função: (11665) FUNÇÃO DGA 10 LC/266 SERVIDOR - LIDER DEEQUIPE
Un. Adm: (212270) COORD. DE FISC. VOL. POST. FISC. E
TRANSPORTADORAS
A Partir de: 01/05/2021 Até31/05/2021

Processo N.: 182192/2021

Nome: (205111/1) FLAMARION MORAES CAMPOS
Cargo/Função: (11665) FUNÇÃO DGA 10 LC/266 SERVIDOR - LIDER DEEQUIPE
Un. Adm: (212270) COORD. DE FISC. VOL. POST. FISC. E
TRANSPORTADORAS
A Partir de: 01/05/2021 Até31/05/2021

Processo N.: 182177/2021

Nome: (21213/1) GETO ARAO SALLES
Cargo/Função: (11665) FUNÇÃO DGA 10 LC/266 SERVIDOR - LIDER DEEQUIPE
Un. Adm: (212270) COORD. DE FISC. VOL. POST. FISC. E
TRANSPORTADORAS

A Partir de: 01/05/2021 Até31/05/2021

Processo N.: 182177/2021

Nome: (52768/1) GILBERTO COLOGNESE VALANDRO
Cargo/Função: (11665) FUNÇÃO DGA 10 LC/266 SERVIDOR - LIDER DEEQUIPE
Un. Adm: (212270) COORD. DE FISC. VOL. POST. FISC. E
TRANSPORTADORAS

A Partir de: 01/05/2021 Até31/05/2021

Processo N.: 182177/2021

Nome: (21166/1) HERBERT LOPES DOS SANTOS
Cargo/Função: (11665) FUNÇÃO DGA 10 LC/266 SERVIDOR - LIDER DEEQUIPE
Un. Adm: (212270) COORD. DE FISC. VOL. POST. FISC. E
TRANSPORTADORAS

A Partir de: 01/05/2021 Até31/05/2021

Processo N.: 182177/2021

Nome: (24804/1) IVAN JORGE WINTER
Cargo/Função: (11665) FUNÇÃO DGA 10 LC/266 SERVIDOR - LIDER DEEQUIPE
Un. Adm: (212270) COORD. DE FISC. VOL. POST. FISC. E
TRANSPORTADORAS

A Partir de: 01/05/2021 Até31/05/2021

Processo N.: 182177/2021

Nome: (8457/1) LUIZ ALBERTO LONGUINHO DE SOUZA
Cargo/Função: (11665) FUNÇÃO DGA 10 LC/266 SERVIDOR - LIDER DEEQUIPE
Un. Adm: (212270) COORD. DE FISC. VOL. POST. FISC. E
TRANSPORTADORAS

A Partir de: 01/05/2021 Até31/05/2021

Processo N.: 182177/2021

Nome: (17426/1) LUIZ CARLOS ALVAREZ BARCA
Cargo/Função: (11665) FUNÇÃO DGA 10 LC/266 SERVIDOR - LIDER DEEQUIPE
Un. Adm: (212270) COORD. DE FISC. VOL. POST. FISC. E
TRANSPORTADORAS

A Partir de: 01/05/2021 Até31/05/2021

Processo N.: 182177/2021

Nome: (17253/1) MANOEL LINO DA CONCEICAO
Cargo/Função: (11665) FUNÇÃO DGA 10 LC/266 SERVIDOR - LIDER DEEQUIPE
Un. Adm: (212270) COORD. DE FISC. VOL. POST. FISC. E
TRANSPORTADORAS

A Partir de: 01/05/2021 Até31/05/2021

Processo N.: 182177/2021

Nome: (25135/1) MARINO ITAMARAGIBA GOMES HERNANDORENA
Cargo/Função: (11665) FUNÇÃO DGA 10 LC/266 SERVIDOR - LIDER DEEQUIPE
Un. Adm: (212270) COORD. DE FISC. VOL. POST. FISC. E
TRANSPORTADORAS

A Partir de: 01/05/2021 Até31/05/2021

Processo N.: 182177/2021

Nome: (115952/1) ORIVALDO PINHEIRO GONCALVES
Cargo/Função: (11665) FUNÇÃO DGA 10 LC/266 SERVIDOR - LIDER DEEQUIPE
Un. Adm: (212270) COORD. DE FISC. VOL. POST. FISC. E
TRANSPORTADORAS

A Partir de: 01/05/2021 Até31/05/2021

Processo N.: 182177/2021

Nome: (24850/1) PAULO CEZAR RODRIGUES COELHO
Cargo/Função: (11665) FUNÇÃO DGA 10 LC/266 SERVIDOR - LIDER DEEQUIPE
Un. Adm: (212270) COORD. DE FISC. VOL. POST. FISC. E
TRANSPORTADORAS

A Partir de: 01/05/2021 Até31/05/2021

Processo N.: 182177/2021

Nome: (21120/1) SILVANDO ANTONIO FILHO
Cargo/Função: (11665) FUNÇÃO DGA 10 LC/266 SERVIDOR - LIDER DEEQUIPE
Un. Adm: (212270) COORD. DE FISC. VOL. POST. FISC. E
TRANSPORTADORAS

A Partir de: 01/05/2021 Até31/05/2021

Processo N.: 182177/2021

Nome: (8553/1) VALDIR ZAMPARONI DE ANDRADE
Cargo/Função: (11665) FUNÇÃO DGA 10 LC/266 SERVIDOR - LIDER DEEQUIPE
Un. Adm: (212270) COORD. DE FISC. VOL. POST. FISC. E
TRANSPORTADORAS

A Partir de: 01/05/2021 Até31/05/2021

Processo N.: 182177/2021

Nome: (8116/1) WILSON ALVES
Cargo/Função: (11665) FUNÇÃO DGA 10 LC/266 SERVIDOR - LIDER DEEQUIPE
Un. Adm: (212270) COORD. DE FISC. VOL. POST. FISC. E
TRANSPORTADORAS

A Partir de: 01/05/2021 Até31/05/2021

Processo N.: 182177/2021

Nome: (8116/1) WILSON ALVES
Cargo/Função: (11665) FUNÇÃO DGA 10 LC/266 SERVIDOR - LIDER DEEQUIPE
Un. Adm: (212270) COORD. DE FISC. VOL. POST. FISC. E
TRANSPORTADORAS

A Partir de: 01/05/2021 Até31/05/2021

PUBLICADA, REGISTRADA, CUMPRÁ-SE.
Cuiabá-MT, 14 de Maio de 2021.
Kleber Geraldino Ramos dos Santos
Secretário Adjunto de Administração Fazendária

PORTARIA/SEFAZ/00094/2021
17/05/2021

DE:

O Secretário Adjunto de Administração Fazendária no uso de suas atribuições que lhes são conferidas por lei,

Resolve: DESIGNAR

Evento: DESIGNAÇÃO EM SUBSTITUIÇÃO CARGO EM COMISSÃO/FUNÇÃO

Processo N.: 192890/2021

Nome: (16517/1) DILSON BENEDITO ALVES DA COSTA
A Partir de: 01/06/2021 Até 15/06/2021
Cargo/Função: (11568) DGA-2 SERVIDOR
Substituído: (96694/3) ANESIA CRISTINA BATISTA
Un. Adm.: (202282) GAB. DO SEC. ADJ. DA CONT. GER. DO ESTADO

Processo N.: 192875/2021

Nome: (252710/1) JOICE RODRIGUES DE PAULA
A Partir de: 24/05/2021 Até 02/06/2021
Cargo/Função: (11606) DGA-6 SERVIDOR
Substituído: (254944/1) THIAGO FERREIRA SILVERIO
Un. Adm.: (202657) COORD. DE SERV., DOCUM. E ARQUIVO

Processo N.: 192883/2021

Nome: (139245/1) VILMA DE OLIVEIRA SILVA
A Partir de: 17/05/2021 Até 31/05/2021
Cargo/Função: (11568) DGA-2 SERVIDOR
Substituído: (96694/3) ANESIA CRISTINA BATISTA
Un. Adm.: (202282) GAB. DO SEC. ADJ. DA CONT. GER. DO ESTADO

PUBLICADA, REGISTRADA, CUMPRÁ-SE.
Cuiabá-MT, 14 de Maio de 2021.
Kleber Geraldino Ramos dos Santos
Secretário Adjunto de Administração Fazendária

PORTARIA/SEFAZ/00095/2021
17/05/2021

DE:

O Secretário Adjunto de Administração Fazendária no uso de suas atribuições que lhes são conferidas por lei,

Resolve: DESIGNAR

Evento: DESIGNAÇÃO EM SUBSTITUIÇÃO CARGO EM COMISSÃO/FUNÇÃO

Processo N.: 195002/2021

Nome: (204440/1) VINIA PAULA RODRIGUES STOCCO
A Partir de: 03/05/2021 Até 31/07/2021
Cargo/Função: (11687) FUNÇÃO DGA 3 LC/266
Substituído: (249065/1) REGIANE MEDINAS DAS NEVES SALES
Un. Adm.: (203823) UNID. DE DESENV. DE NEG. DO ORÇAMENTO

PUBLICADA, REGISTRADA, CUMPRÁ-SE.
Cuiabá-MT, 14 de Maio de 2021.
Kleber Geraldino Ramos dos Santos
Secretário Adjunto de Administração Fazendária

PORTARIA/SEFAZ/00096/2021
17/05/2021

DE:

O Secretário Adjunto de Administração Fazendária no uso de suas atribuições que lhes são conferidas por lei,

Resolve: CONCEDER

Evento: Gratificação Artigo 15 da Lei Complementar nº 550/2014

Processo N.: 192886/2021

Nome: (34913/1) DEOMAR RIBEIRO CAMPOS
Função: MEMBRO
Un. Adm.: (203360) UNID. SETORIAL DE CORREICAO
A Partir de: 01/04/2021 Até 30/04/2021

Processo N.: 192886/2021

Nome: (70417/3) ELIANE BEATRIZ CARDOSO OLIVEIRA
Função: PRESIDENTE
Un. Adm.: (203360) UNID. SETORIAL DE CORREICAO
A Partir de: 01/04/2021 Até 30/04/2021

Processo N.: 192886/2021

Nome: (137387/1) GREICE CAROLINE GUERRO VAZ
Função: MEMBRO
Un. Adm.: (203360) UNID. SETORIAL DE CORREICAO
A Partir de: 01/04/2021 Até 30/04/2021

Processo N.: 192886/2021

Nome: (16748/1) JOSE ESPERIDIAO DA COSTA MARQUES FILHO
Função: PRESIDENTE
Un. Adm.: (203360) UNID. SETORIAL DE CORREICAO
A Partir de: 01/04/2021 Até 30/04/2021

Processo N.: 192886/2021

Nome: (116040/1) MARIO MARCIO PEREIRA LOPES
Função: PRESIDENTE
Un. Adm.: (203360) UNID. SETORIAL DE CORREICAO
A Partir de: 01/04/2021 Até 30/04/2021

Processo N.: 192886/2021

Nome: (94977/3) MARIO SERGIO DE FREITAS
Função: DEFENSOR DATIVO
Un. Adm.: (202401) UNID. DO CONTENC. ADM. TRIBUTARIO
A Partir de: 01/04/2021 Até 30/04/2021

Processo N.: 192886/2021

Nome: (138493/1) RENATA NASSARDEN TABORELLI OLIVEIRA
Função: MEMBRO
Un. Adm.: (203360) UNID. SETORIAL DE CORREICAO
A Partir de: 01/04/2021 Até 30/04/2021

Processo N.: 192886/2021

Nome: (48688/1) ROSA HELENA DE LUCENA BORGES
Função: MEMBRO
Un. Adm.: (203360) UNID. SETORIAL DE CORREICAO
A Partir de: 01/04/2021 Até 30/04/2021

Processo N.: 192886/2021

Nome: (138547/1) TATIANE GOMES DO NASCIMENTO
Função: MEMBRO
Un. Adm.: (203360) UNID. SETORIAL DE CORREICAO
A Partir de: 01/04/2021 Até 30/04/2021

PUBLICADA, REGISTRADA, CUMPRÁ-SE.
Cuiabá-MT, 14 de Maio de 2021.
Kleber Geraldino Ramos dos Santos
Secretário Adjunto de Administração Fazendária

BOLETIM DE PESSOAL/SEFAZ/00278/2021
17/05/2021

DE:

O Secretário Adjunto de Administração Fazendária no uso de suas atribuições que lhes são conferidas por lei,

Resolve: REMOVER

Evento: REMOCAO

Processo N.: 181465/2021

Nome: (225746/1) EDNILTON BRANDALISE VERAS
Cargo/Função: (11306) FISCAL DE TRIBUTOS EST/LC363
Para Un. Adm.: (212253) COORD. DE CON DE COMER EXTER BENEF E REG ESPECIAIS
A Partir de: 06/05/2021

Processo N.: 181449/2021

Nome: (124567/2) KEIITI TAKADA
Cargo/Função: (11306) FISCAL DE TRIBUTOS EST/LC363
Para Un. Adm.: (202703) COORD. DE CADASTRO
A Partir de: 06/05/2021

Processo N.: 181456/2021

Nome: (84302/3) MARINA HILDA PERES
Cargo/Função: (11306) FISCAL DE TRIBUTOS EST/LC363
Para Un. Adm.: (202762) COORD. DE FISC. DE COMBUSTIVEL, COMER. E SERVICOS
A Partir de: 06/05/2021

Processo N.: 185943/2021

Nome: (8141/1) MARIO SERGIO DE CAMPOS
Cargo/Função: (11308) AGENTE DE TRIBUTOS EST/LC363
Para Un. Adm.: (118702) UNID. ESPEC. DE CONTROLE E MOVIMENTACAO PESSOAL
A Partir de: 28/04/2021

Processo N.: 179482/2021

Nome: (124589/2) SIDINEIA FERREIRA BATISTA GOLDENBERG
Cargo/Função: (11306) FISCAL DE TRIBUTOS EST/LC363
Para Un. Adm.: (202401) UNID. DO CONTENC. ADM. TRIBUTARIO
A Partir de: 10/05/2021

Processo N.: 168245/2021

Nome: (250199/1) SILVIA FURTADO DE MENDONCA RONDON
Cargo/Função: (5349) ANALISTA ADMINISTRATIVO L 10052
Para Un. Adm.: (202452) UNID. ESTRAT. DE SUP. A GES. E COORD. DE CONTAS
A Partir de: 31/03/2021

PUBLICADA, REGISTRADA, CUMPRÁ-SE.
Cuiabá-MT, 14 de Maio de 2021.
Kleber Geraldino Ramos dos Santos
Secretário Adjunto de Administração Fazendária

BOLETIM DE PESSOAL/SEFAZ/00279/2021
17/05/2021

DE:

O Secretário Adjunto de Administração Fazendária no uso de suas atribuições que lhes são conferidas por lei,

Resolve: CONCEDER

Evento: ADICIONAL NOTURNO

Processo N.: 182165/2021

Nome: (24831/1) CLEONILDA CRUZ NUNES GODINHO
Cargo/Função: (11308) AGENTE DE TRIBUTOS EST/LC363
Un. Adm.: (212270) COORD. DE FISC. VOL. POST. FISC. E TRANSPORTADORAS
A Partir de: 01/04/2021 Até 01/04/2021

Processo N.: 182165/2021

Nome: (111075/4) DANIEL DE OLIVEIRA MERRELES
Cargo/Função: (11308) AGENTE DE TRIBUTOS EST/LC363
Un. Adm.: (212270) COORD. DE FISC. VOL. POST. FISC. E TRANSPORTADORAS
A Partir de: 19/04/2021 Até 19/04/2021

Processo N.: 182165/2021

Nome: (50826/1) DARIO ALVES DE ALMEIDA
Cargo/Função: (6445) AGENTE DE ADM. FAZEND LEI 9049/2008
Un. Adm.: (212270) COORD. DE FISC. VOL. POST. FISC. E

TRANSPORTADORAS

A Partir de: 11/04/2021 Até 11/04/2021

Processo N.: 182165/2021

Nome: (49595/1) DIVINO PEREIRA DE SOUSA
Cargo/Função: (6445) AGENTE DE ADM. FAZEND LEI 9049/2008
Un. Adm: (212270) COORD. DE FISC. VOL. POST. FISC. E

TRANSPORTADORAS

A Partir de: 01/04/2021 Até 01/04/2021

Processo N.: 182165/2021

Nome: (206622/1) EBER INACIO RIBEIRO JUNIOR
Cargo/Função: (11308) AGENTE DE TRIBUTOS EST/LC363
Un. Adm: (212270) COORD. DE FISC. VOL. POST. FISC. E

TRANSPORTADORAS

A Partir de: 05/04/2021 Até 05/04/2021

Processo N.: 182165/2021

Nome: (49507/1) EDVALDO DA SILVA GUSMAO
Cargo/Função: (6445) AGENTE DE ADM. FAZEND LEI 9049/2008
Un. Adm: (212270) COORD. DE FISC. VOL. POST. FISC. E

TRANSPORTADORAS

A Partir de: 21/04/2021 Até 21/04/2021

Processo N.: 182165/2021

Nome: (13308/1) ELENITA FATIMA DA SILVA
Cargo/Função: (11665) FUNÇÃO DGA 10 LC/266 SERVIDOR
Un. Adm: (212270) COORD. DE FISC. VOL. POST. FISC. E

TRANSPORTADORAS

A Partir de: 01/04/2021 Até 01/04/2021

Processo N.: 182165/2021

Nome: (49618/1) ELIANE CLAUDIA BRAGA
Cargo/Função: (6445) AGENTE DE ADM. FAZEND LEI 9049/2008
Un. Adm: (212270) COORD. DE FISC. VOL. POST. FISC. E

TRANSPORTADORAS

A Partir de: 11/04/2021 Até 11/04/2021

Processo N.: 182165/2021

Nome: (44190/1) EMERSON GONCALVES SILVA
Cargo/Função: (6445) AGENTE DE ADM. FAZEND LEI 9049/2008
Un. Adm: (212270) COORD. DE FISC. VOL. POST. FISC. E

TRANSPORTADORAS

A Partir de: 21/04/2021 Até 21/04/2021

Processo N.: 182165/2021

Nome: (48857/1) EMERSON LUIS FORTES BARRETO
Cargo/Função: (6445) AGENTE DE ADM. FAZEND LEI 9049/2008
Un. Adm: (212270) COORD. DE FISC. VOL. POST. FISC. E

TRANSPORTADORAS

A Partir de: 01/04/2021 Até 01/04/2021

Processo N.: 182165/2021

Nome: (48823/1) EREMITA SOARES MADUREIRA REZENDE
Cargo/Função: (6445) AGENTE DE ADM. FAZEND LEI 9049/2008
Un. Adm: (212270) COORD. DE FISC. VOL. POST. FISC. E

TRANSPORTADORAS

A Partir de: 21/04/2021 Até 21/04/2021

Processo N.: 182165/2021

Nome: (206606/1) ERICSSON OLIVEIRA DA CUNHA
Cargo/Função: (11308) AGENTE DE TRIBUTOS EST/LC363
Un. Adm: (212270) COORD. DE FISC. VOL. POST. FISC. E

TRANSPORTADORAS

A Partir de: 21/04/2021 Até 21/04/2021

Processo N.: 182165/2021

Nome: (225570/1) FABRICIO JUNIOR DA SILVA
Cargo/Função: (11308) AGENTE DE TRIBUTOS EST/LC363
Un. Adm: (212270) COORD. DE FISC. VOL. POST. FISC. E

TRANSPORTADORAS

A Partir de: 05/04/2021 Até 05/04/2021

Processo N.: 182165/2021

Nome: (207064/1) FABRICIO PINHEIRO DA MATA E SILVA
Cargo/Função: (11308) AGENTE DE TRIBUTOS EST/LC363
Un. Adm: (212270) COORD. DE FISC. VOL. POST. FISC. E

TRANSPORTADORAS

A Partir de: 19/04/2021 Até 19/04/2021

Processo N.: 182165/2021

Nome: (8468/1) FEIK NABOR DE BARROS JOAQUIM
Cargo/Função: (11665) FUNÇÃO DGA 10 LC/266 SERVIDOR
Un. Adm: (212270) COORD. DE FISC. VOL. POST. FISC. E

TRANSPORTADORAS

A Partir de: 05/04/2021 Até 05/04/2021

Processo N.: 182165/2021

Nome: (224431/1) FRANCISCO EDME CESAR VALE
Cargo/Função: (11308) AGENTE DE TRIBUTOS EST/LC363
Un. Adm: (212270) COORD. DE FISC. VOL. POST. FISC. E

TRANSPORTADORAS

A Partir de: 19/04/2021 Até 19/04/2021

Processo N.: 182165/2021

Nome: (51723/1) GENESIO GALLIO FILHO
Cargo/Função: (11665) FUNÇÃO DGA 10 LC/266 SERVIDOR
Un. Adm: (212270) COORD. DE FISC. VOL. POST. FISC. E

TRANSPORTADORAS

A Partir de: 21/04/2021 Até 21/04/2021

Processo N.: 182165/2021

Nome: (21228/1) GEREMIAS PEDRO GENEROSO
Cargo/Função: (11308) AGENTE DE TRIBUTOS EST/LC363
Un. Adm: (212270) COORD. DE FISC. VOL. POST. FISC. E

TRANSPORTADORAS

A Partir de: 10/04/2021 Até 10/04/2021

Processo N.: 182165/2021

Nome: (48818/1) GERONIMO DE BARROS VIEGAS
Cargo/Função: (6445) AGENTE DE ADM. FAZEND LEI 9049/2008
Un. Adm: (212270) COORD. DE FISC. VOL. POST. FISC. E

TRANSPORTADORAS

A Partir de: 01/04/2021 Até 01/04/2021

Processo N.: 182165/2021

Nome: (16811/1) GERSON MARQUES DA ROCHA
Cargo/Função: (11308) AGENTE DE TRIBUTOS EST/LC363
Un. Adm: (212270) COORD. DE FISC. VOL. POST. FISC. E

TRANSPORTADORAS

A Partir de: 05/04/2021 Até 05/04/2021

Processo N.: 182165/2021

Nome: (21213/1) GETO ARAO SALLES
Cargo/Função: (11665) FUNÇÃO DGA 10 LC/266 SERVIDOR
Un. Adm: (212270) COORD. DE FISC. VOL. POST. FISC. E

TRANSPORTADORAS

A Partir de: 11/04/2021 Até 11/04/2021

Processo N.: 182165/2021

Nome: (52768/1) GILBERTO COLOGNESE VALANDRO
Cargo/Função: (11665) FUNÇÃO DGA 10 LC/266 SERVIDOR
Un. Adm: (212270) COORD. DE FISC. VOL. POST. FISC. E

TRANSPORTADORAS

A Partir de: 11/04/2021 Até 11/04/2021

Processo N.: 182165/2021

Nome: (21189/1) GILBERTO DE MATTOS QUEIROZ
Cargo/Função: (11308) AGENTE DE TRIBUTOS EST/LC363
Un. Adm: (212270) COORD. DE FISC. VOL. POST. FISC. E

TRANSPORTADORAS

A Partir de: 01/04/2021 Até 01/04/2021

Processo N.: 182165/2021

Nome: (48820/1) GREGORIO ANTONIO DA SILVA FILHO
Cargo/Função: (6445) AGENTE DE ADM. FAZEND LEI 9049/2008
Un. Adm: (212270) COORD. DE FISC. VOL. POST. FISC. E

TRANSPORTADORAS

A Partir de: 21/04/2021 Até 21/04/2021

Processo N.: 182165/2021

Nome: (218643/1) HEITOR BARBOSA MORAIS
Cargo/Função: (11308) AGENTE DE TRIBUTOS EST/LC363
Un. Adm: (212270) COORD. DE FISC. VOL. POST. FISC. E

TRANSPORTADORAS

A Partir de: 01/04/2021 Até 01/04/2021

Processo N.: 182165/2021

Nome: (21166/1) HERBERT LOPES DOS SANTOS
Cargo/Função: (11308) AGENTE DE TRIBUTOS EST/LC363
Un. Adm: (212270) COORD. DE FISC. VOL. POST. FISC. E

TRANSPORTADORAS

A Partir de: 11/04/2021 Até 11/04/2021

Processo N.: 182165/2021

Nome: (8350/1) IRACUAY MARQUES FONTES
Cargo/Função: (11308) AGENTE DE TRIBUTOS EST/LC363
Un. Adm: (212270) COORD. DE FISC. VOL. POST. FISC. E

TRANSPORTADORAS

A Partir de: 21/04/2021 Até 21/04/2021

Processo N.: 182165/2021

Nome: (24804/1) IVAN JORGE WINTER
Cargo/Função: (11665) FUNÇÃO DGA 10 LC/266 SERVIDOR
Un. Adm: (212270) COORD. DE FISC. VOL. POST. FISC. E

TRANSPORTADORAS

A Partir de: 01/04/2021 Até 01/04/2021

Processo N.: 182165/2021

Nome: (21214/1) IVAN NOBREGA DE FRANCA FILHO
Cargo/Função: (11665) FUNÇÃO DGA 10 LC/266 SERVIDOR
Un. Adm: (212270) COORD. DE FISC. VOL. POST. FISC. E

TRANSPORTADORAS

A Partir de: 01/04/2021 Até 01/04/2021

Processo N.: 182165/2021

Nome: (21140/1) JAIR MOREIRA DA SILVA
Cargo/Função: (11308) AGENTE DE TRIBUTOS EST/LC363
Un. Adm: (212270) COORD. DE FISC. VOL. POST. FISC. E

TRANSPORTADORAS

A Partir de: 06/04/2021 Até 06/04/2021

Processo N.: 182165/2021

Nome: (21141/1) JAVIR PAULINO DA SILVA
Cargo/Função: (11308) AGENTE DE TRIBUTOS EST/LC363
Un. Adm: (212270) COORD. DE FISC. VOL. POST. FISC. E

TRANSPORTADORAS

A Partir de: 01/04/2021 Até 01/04/2021

Processo N.: 182165/2021

Nome: (24866/1) JOAO BARBOSA DE MOURA
Cargo/Função: (11308) AGENTE DE TRIBUTOS EST/LC363
Un. Adm: (212270) COORD. DE FISC. VOL. POST. FISC. E

TRANSPORTADORAS

A Partir de: 11/04/2021 Até 11/04/2021

Processo N.: 182165/2021

Nome: (24799/1) JOAO CARLOS SOUZA DE ABREU
Cargo/Função: (11308) AGENTE DE TRIBUTOS EST/LC363
Un. Adm: (212270) COORD. DE FISC. VOL. POST. FISC. E

TRANSPORTADORAS

A Partir de: 01/04/2021 Até 01/04/2021

Processo N.: 182165/2021
 Nome: (48859/1) JOAO ROBERTO VENTURINI
 Cargo/Função: (6445) AGENTE DE ADM. FAZEND LEI 9049/2008
 Un. Adm: (212270) COORD. DE FISC. VOL. POST. FISC. E
 TRANSPORTADORAS
 A Partir de: 01/04/2021 Até 01/04/2021

Processo N.: 182165/2021
 Nome: (33477/2) JORGINA CARDOSO
 Cargo/Função: (6445) AGENTE DE ADM. FAZEND LEI 9049/2008
 Un. Adm: (212270) COORD. DE FISC. VOL. POST. FISC. E
 TRANSPORTADORAS
 A Partir de: 21/04/2021 Até 21/04/2021

Processo N.: 182165/2021
 Nome: (16924/1) JOSE DIAS COUTINHO FILHO
 Cargo/Função: (11308) AGENTE DE TRIBUTOS EST/LC363
 Un. Adm: (212270) COORD. DE FISC. VOL. POST. FISC. E
 TRANSPORTADORAS
 A Partir de: 01/04/2021 Até 01/04/2021

Processo N.: 182165/2021
 Nome: (8051/1) JOSE MARIA DA COSTA CAMPOS FILHO
 Cargo/Função: (11308) AGENTE DE TRIBUTOS EST/LC363
 Un. Adm: (212270) COORD. DE FISC. VOL. POST. FISC. E
 TRANSPORTADORAS
 A Partir de: 11/04/2021 Até 11/04/2021

Processo N.: 182165/2021
 Nome: (21153/1) JOSE MAURICIO DE MATTOS
 Cargo/Função: (11308) AGENTE DE TRIBUTOS EST/LC363
 Un. Adm: (212270) COORD. DE FISC. VOL. POST. FISC. E
 TRANSPORTADORAS
 A Partir de: 01/04/2021 Até 01/04/2021

Processo N.: 182165/2021
 Nome: (49573/1) JOSE RENATO DA FONSECA
 Cargo/Função: (6445) AGENTE DE ADM. FAZEND LEI 9049/2008
 Un. Adm: (212270) COORD. DE FISC. VOL. POST. FISC. E
 TRANSPORTADORAS
 A Partir de: 21/04/2021 Até 21/04/2021

Processo N.: 182165/2021
 Nome: (48821/1) JOSUE SILVA DO NASCIMENTO
 Cargo/Função: (6445) AGENTE DE ADM. FAZEND LEI 9049/2008
 Un. Adm: (212270) COORD. DE FISC. VOL. POST. FISC. E
 TRANSPORTADORAS
 A Partir de: 01/04/2021 Até 01/04/2021

Processo N.: 182165/2021
 Nome: (24839/1) JUARI RODRIGUES VIEIRA
 Cargo/Função: (11308) AGENTE DE TRIBUTOS EST/LC363
 Un. Adm: (212270) COORD. DE FISC. VOL. POST. FISC. E
 TRANSPORTADORAS
 A Partir de: 11/04/2021 Até 11/04/2021

Processo N.: 182165/2021
 Nome: (24838/1) JUSTINO SOARES FILHO
 Cargo/Função: (11308) AGENTE DE TRIBUTOS EST/LC363
 Un. Adm: (212270) COORD. DE FISC. VOL. POST. FISC. E
 TRANSPORTADORAS
 A Partir de: 11/04/2021 Até 11/04/2021

Processo N.: 182165/2021
 Nome: (48734/1) KLEBER NOVAES SANTA ROSA
 Cargo/Função: (6445) AGENTE DE ADM. FAZEND LEI 9049/2008
 Un. Adm: (212270) COORD. DE FISC. VOL. POST. FISC. E
 TRANSPORTADORAS
 A Partir de: 11/04/2021 Até 11/04/2021

Processo N.: 182165/2021
 Nome: (21133/1) LAURO REGINALDO RODRIGUES
 Cargo/Função: (11308) AGENTE DE TRIBUTOS EST/LC363
 Un. Adm: (212270) COORD. DE FISC. VOL. POST. FISC. E
 TRANSPORTADORAS
 A Partir de: 11/04/2021 Até 11/04/2021

Processo N.: 182165/2021
 Nome: (8549/1) LAURO ROBERTO
 Cargo/Função: (11308) AGENTE DE TRIBUTOS EST/LC363
 Un. Adm: (212270) COORD. DE FISC. VOL. POST. FISC. E
 TRANSPORTADORAS
 A Partir de: 21/04/2021 Até 21/04/2021

Processo N.: 182165/2021
 Nome: (8578/1) LAZARO ELIAS DE SOUZA
 Cargo/Função: (11308) AGENTE DE TRIBUTOS EST/LC363
 Un. Adm: (212270) COORD. DE FISC. VOL. POST. FISC. E
 TRANSPORTADORAS
 A Partir de: 11/04/2021 Até 11/04/2021

Processo N.: 182165/2021
 Nome: (49581/1) LAZINHA DE FATIMA SIMILLI
 Cargo/Função: (6445) AGENTE DE ADM. FAZEND LEI 9049/2008
 Un. Adm: (212270) COORD. DE FISC. VOL. POST. FISC. E
 TRANSPORTADORAS
 A Partir de: 11/04/2021 Até 11/04/2021

Processo N.: 182165/2021
 Nome: (8457/1) LUIZ ALBERTO LONGUINHO DE SOUZA
 Cargo/Função: (11665) FUNÇÃO DGA 10 LC/266 SERVIDOR
 Un. Adm: (212270) COORD. DE FISC. VOL. POST. FISC. E
 TRANSPORTADORAS
 A Partir de: 01/04/2021 Até 01/04/2021

Processo N.: 182165/2021

Nome: (48831/1) LUIZ ANTONIO DA SILVA FONTOURA
 Cargo/Função: (6445) AGENTE DE ADM. FAZEND LEI 9049/2008
 Un. Adm: (212270) COORD. DE FISC. VOL. POST. FISC. E
 TRANSPORTADORAS
 A Partir de: 21/04/2021 Até 21/04/2021

Processo N.: 182165/2021
 Nome: (8638/1) LUIZ ANTONIO ZAIDEN
 Cargo/Função: (11308) AGENTE DE TRIBUTOS EST/LC363
 Un. Adm: (212270) COORD. DE FISC. VOL. POST. FISC. E
 TRANSPORTADORAS
 A Partir de: 11/04/2021 Até 11/04/2021

Processo N.: 182165/2021
 Nome: (17426/1) LUIZ CARLOS ALVAREZ BARCA
 Cargo/Função: (11665) FUNÇÃO DGA 10 LC/266 SERVIDOR
 Un. Adm: (212270) COORD. DE FISC. VOL. POST. FISC. E
 TRANSPORTADORAS
 A Partir de: 01/04/2021 Até 01/04/2021

Processo N.: 182165/2021
 Nome: (25139/1) LUIZ CARLOS CORA RODRIGUES
 Cargo/Função: (11308) AGENTE DE TRIBUTOS EST/LC363
 Un. Adm: (212270) COORD. DE FISC. VOL. POST. FISC. E
 TRANSPORTADORAS
 A Partir de: 11/04/2021 Até 11/04/2021

Processo N.: 182165/2021
 Nome: (225461/1) LUIZ PAULO THOMAZ DE MIRANDA
 Cargo/Função: (11308) AGENTE DE TRIBUTOS EST/LC363
 Un. Adm: (212270) COORD. DE FISC. VOL. POST. FISC. E
 TRANSPORTADORAS
 A Partir de: 11/04/2021 Até 11/04/2021

Processo N.: 182165/2021
 Nome: (16919/1) PAULO AFONSO ALVES DE MATOS
 Cargo/Função: (11308) AGENTE DE TRIBUTOS EST/LC363
 Un. Adm: (212270) COORD. DE FISC. VOL. POST. FISC. E
 TRANSPORTADORAS
 A Partir de: 11/04/2021 Até 11/04/2021

Processo N.: 182165/2021
 Nome: (24860/1) PEDRO FERNANDES DE CAMARGO
 Cargo/Função: (11308) AGENTE DE TRIBUTOS EST/LC363
 Un. Adm: (212270) COORD. DE FISC. VOL. POST. FISC. E
 TRANSPORTADORAS
 A Partir de: 01/04/2021 Até 01/04/2021

Processo N.: 182165/2021
 Nome: (24851/1) PETHERSEN BATISTA DO NASCIMENTO
 Cargo/Função: (11308) AGENTE DE TRIBUTOS EST/LC363
 Un. Adm: (212270) COORD. DE FISC. VOL. POST. FISC. E
 TRANSPORTADORAS
 A Partir de: 21/04/2021 Até 21/04/2021

Processo N.: 182165/2021
 Nome: (206607/1) RAFAEL DE ALMEIDA MARQUES BRAGA PARDAL
 Cargo/Função: (11308) AGENTE DE TRIBUTOS EST/LC363
 Un. Adm: (212270) COORD. DE FISC. VOL. POST. FISC. E
 TRANSPORTADORAS
 A Partir de: 05/04/2021 Até 05/04/2021

Processo N.: 182165/2021
 Nome: (21183/1) RAIMUNDO DIAS CABRAL
 Cargo/Função: (11308) AGENTE DE TRIBUTOS EST/LC363
 Un. Adm: (212270) COORD. DE FISC. VOL. POST. FISC. E
 TRANSPORTADORAS
 A Partir de: 21/04/2021 Até 21/04/2021

Processo N.: 182165/2021
 Nome: (206620/1) ROGERIO DE LACERDA FERREIRA
 Cargo/Função: (11308) AGENTE DE TRIBUTOS EST/LC363
 Un. Adm: (212270) COORD. DE FISC. VOL. POST. FISC. E
 TRANSPORTADORAS
 A Partir de: 03/04/2021 Até 03/04/2021

Processo N.: 182165/2021
 Nome: (21219/1) RONALDO PAES DE BARROS
 Cargo/Função: (11308) AGENTE DE TRIBUTOS EST/LC363
 Un. Adm: (212270) COORD. DE FISC. VOL. POST. FISC. E
 TRANSPORTADORAS
 A Partir de: 21/04/2021 Até 21/04/2021

Processo N.: 182165/2021
 Nome: (48689/1) ROOSEVELT DE OLIVEIRA
 Cargo/Função: (6445) AGENTE DE ADM. FAZEND LEI 9049/2008
 Un. Adm: (212270) COORD. DE FISC. VOL. POST. FISC. E
 TRANSPORTADORAS
 A Partir de: 21/04/2021 Até 21/04/2021

Processo N.: 182165/2021
 Nome: (24813/1) ROSECLEIDE DUARTE SIGARINI
 Cargo/Função: (11308) AGENTE DE TRIBUTOS EST/LC363
 Un. Adm: (212270) COORD. DE FISC. VOL. POST. FISC. E
 TRANSPORTADORAS
 A Partir de: 01/04/2021 Até 01/04/2021

Processo N.: 182165/2021
 Nome: (50537/1) RUBENS MARCELINO DOS SANTOS
 Cargo/Função: (6445) AGENTE DE ADM. FAZEND LEI 9049/2008
 Un. Adm: (212270) COORD. DE FISC. VOL. POST. FISC. E
 TRANSPORTADORAS
 A Partir de: 21/04/2021 Até 21/04/2021

Processo N.: 182165/2021
 Nome: (18232/1) RUY PIRES DE OLIVEIRA

Cargo/Função: (11308) AGENTE DE TRIBUTOS EST/LC363
Un. Adm: (212270) COORD. DE FISC. VOL. POST. FISC. E
TRANSPORTADORAS
A Partir de: 11/04/2021 Até 11/04/2021

Processo N.: 182165/2021
Nome: (48829/1) SANDRA ELIANE PAULO DE CARVALHO
Cargo/Função: (6445) AGENTE DE ADM. FAZEND LEI 9049/2008
Un. Adm: (212270) COORD. DE FISC. VOL. POST. FISC. E
TRANSPORTADORAS
A Partir de: 21/04/2021 Até 21/04/2021

Processo N.: 182165/2021
Nome: (41584/2) SCHIRLENE PROENCA FEIJO
Cargo/Função: (6445) AGENTE DE ADM. FAZEND LEI 9049/2008
Un. Adm: (212270) COORD. DE FISC. VOL. POST. FISC. E
TRANSPORTADORAS
A Partir de: 01/04/2021 Até 01/04/2021

Processo N.: 182165/2021
Nome: (24824/1) SEBASTIANA CATARINA DA FONSECA
Cargo/Função: (11308) AGENTE DE TRIBUTOS EST/LC363
Un. Adm: (212270) COORD. DE FISC. VOL. POST. FISC. E
TRANSPORTADORAS
A Partir de: 11/04/2021 Até 11/04/2021

Processo N.: 182165/2021
Nome: (24852/1) SEBASTIAO CELESTINO DA SILVA
Cargo/Função: (11308) AGENTE DE TRIBUTOS EST/LC363
Un. Adm: (212270) COORD. DE FISC. VOL. POST. FISC. E
TRANSPORTADORAS
A Partir de: 21/04/2021 Até 21/04/2021

Processo N.: 182165/2021
Nome: (18813/1) SERGIO GADOTTI
Cargo/Função: (11308) AGENTE DE TRIBUTOS EST/LC363
Un. Adm: (212270) COORD. DE FISC. VOL. POST. FISC. E
TRANSPORTADORAS
A Partir de: 05/04/2021 Até 05/04/2021

Processo N.: 182165/2021
Nome: (21120/1) SILVANO ANTONIO FILHO
Cargo/Função: (11308) AGENTE DE TRIBUTOS EST/LC363
Un. Adm: (212270) COORD. DE FISC. VOL. POST. FISC. E
TRANSPORTADORAS
A Partir de: 11/04/2021 Até 11/04/2021

Processo N.: 182165/2021
Nome: (24794/1) SILVERIO TEIXEIRA FILHO
Cargo/Função: (11308) AGENTE DE TRIBUTOS EST/LC363
Un. Adm: (212270) COORD. DE FISC. VOL. POST. FISC. E
TRANSPORTADORAS
A Partir de: 21/04/2021 Até 21/04/2021

Processo N.: 182165/2021
Nome: (16809/1) TANIA REGINA GOTZSCH DE ALMEIDA
Cargo/Função: (11308) AGENTE DE TRIBUTOS EST/LC363
Un. Adm: (212270) COORD. DE FISC. VOL. POST. FISC. E
TRANSPORTADORAS
A Partir de: 11/04/2021 Até 11/04/2021

Processo N.: 182165/2021
Nome: (24856/1) TEREZA MARIA HENICKA DE OLIVEIRA
Cargo/Função: (11308) AGENTE DE TRIBUTOS EST/LC363
Un. Adm: (212270) COORD. DE FISC. VOL. POST. FISC. E
TRANSPORTADORAS
A Partir de: 21/04/2021 Até 21/04/2021

Processo N.: 182165/2021
Nome: (204081/2) THIAGO JOSE CAMPOS DE SOUZA
Cargo/Função: (11308) AGENTE DE TRIBUTOS EST/LC363
Un. Adm: (212270) COORD. DE FISC. VOL. POST. FISC. E
TRANSPORTADORAS
A Partir de: 25/04/2021 Até 25/04/2021

Processo N.: 182165/2021
Nome: (7991/1) TONY BICUDO PAULA SOUZA
Cargo/Função: (11308) AGENTE DE TRIBUTOS EST/LC363
Un. Adm: (212270) COORD. DE FISC. VOL. POST. FISC. E
TRANSPORTADORAS
A Partir de: 21/04/2021 Até 21/04/2021

Processo N.: 182165/2021
Nome: (17424/1) VALDECI MENDES GUIMARAES
Cargo/Função: (11308) AGENTE DE TRIBUTOS EST/LC363
Un. Adm: (212270) COORD. DE FISC. VOL. POST. FISC. E
TRANSPORTADORAS
A Partir de: 01/04/2021 Até 01/04/2021

Processo N.: 182165/2021
Nome: (8553/1) VALDIR ZAMPARONI DE ANDRADE
Cargo/Função: (11665) FUNÇÃO DGA 10 LC/266 SERVIDOR
Un. Adm: (212270) COORD. DE FISC. VOL. POST. FISC. E
TRANSPORTADORAS
A Partir de: 21/04/2021 Até 21/04/2021

Processo N.: 182165/2021
Nome: (24796/1) VALFREDO BORGES FARIAS
Cargo/Função: (11308) AGENTE DE TRIBUTOS EST/LC363
Un. Adm: (212270) COORD. DE FISC. VOL. POST. FISC. E
TRANSPORTADORAS
A Partir de: 21/04/2021 Até 21/04/2021

Processo N.: 182165/2021
Nome: (8659/1) VILSON FERREIRA NOBRE
Cargo/Função: (11665) FUNÇÃO DGA 10 LC/266 SERVIDOR

Un. Adm: (212270) COORD. DE FISC. VOL. POST. FISC. E
TRANSPORTADORAS
A Partir de: 11/04/2021 Até 11/04/2021

Processo N.: 182165/2021
Nome: (50770/1) WILSON PEREIRA LIMA
Cargo/Função: (6445) AGENTE DE ADM. FAZEND LEI 9049/2008
Un. Adm: (212270) COORD. DE FISC. VOL. POST. FISC. E
TRANSPORTADORAS
A Partir de: 01/04/2021 Até 01/04/2021

Processo N.: 182165/2021
Nome: (116742/1) WILSON BIERHALS ROLOFF
Cargo/Função: (11308) AGENTE DE TRIBUTOS EST/LC363
Un. Adm: (212270) COORD. DE FISC. VOL. POST. FISC. E
TRANSPORTADORAS
A Partir de: 05/04/2021 Até 05/04/2021

Processo N.: 182165/2021
Nome: (48783/1) ZELIA FERREIRA DA SILVA
Cargo/Função: (6445) AGENTE DE ADM. FAZEND LEI 9049/2008
Un. Adm: (212270) COORD. DE FISC. VOL. POST. FISC. E
TRANSPORTADORAS
A Partir de: 11/04/2021 Até 11/04/2021

PUBLICADA, REGISTRADA, CUMpra-SE.
Cuiabá-MT, 14 de Maio de 2021.
Kleber Geraldino Ramos dos Santos
Secretário Adjunto de Administração Fazendária

BOLETIM DE PESSOAL/SEFAZ/00280/2021 DE:
17/05/2021

O Secretário Adjunto de Administração Fazendária no uso de suas atribuições que lhes são conferidas por lei,

Resolve: DEFERIR
Evento: LICENÇA PARA TRATAMENTO DE SAUDE

Processo N.:
Nome: (71552/1) DILVAN COELHO DE MORAES
Cargo/Função: (11308) AGENTE DE TRIBUTOS EST/LC363
Un. Adm: (212270) COORD. DE FISC. VOL. POST. FISC. E
TRANSPORTADORAS
A Partir de: 05/01/2021 Até 04/04/2021

Processo N.:
Nome: (21140/1) JAIR MOREIRA DA SILVA
Cargo/Função: (11308) AGENTE DE TRIBUTOS EST/LC363
Un. Adm: (212270) COORD. DE FISC. VOL. POST. FISC. E
TRANSPORTADORAS
A Partir de: 19/04/2021 Até 28/04/2021

Processo N.:
Nome: (24826/1) MARINETE FIGUEIREDO COSTA
Cargo/Função: (11308) AGENTE DE TRIBUTOS EST/LC363
Un. Adm: (212270) COORD. DE FISC. VOL. POST. FISC. E
TRANSPORTADORAS
A Partir de: 30/04/2021 Até 16/07/2021

Processo N.:
Nome: (8154/1) MILTON PEREIRA LEITE
Cargo/Função: (11308) AGENTE DE TRIBUTOS EST/LC363
Un. Adm: (203378) UNID. DE INSP. FAZENDARIA
A Partir de: 05/04/2021 Até 03/07/2021

PUBLICADA, REGISTRADA, CUMpra-SE.
Cuiabá-MT, 14 de Maio de 2021.
Kleber Geraldino Ramos dos Santos
Secretário Adjunto de Administração Fazendária

BOLETIM DE PESSOAL/SEFAZ/00281/2021 DE:
17/05/2021

O Secretário Adjunto de Administração Fazendária no uso de suas atribuições que lhes são conferidas por lei,

Resolve: DEFERIR
Evento: LICENÇA PREMIO - GOZO

Processo N.: 186065/2021
Nome: (206601/1) ALESSANDRA MARIE HORIUCHI
Cargo/Função: (11308) AGENTE DE TRIBUTOS EST/LC363
Quinquênio de Referência: 03/10/2013 Ate 02/10/2018
A Partir de: 28/06/2021 Até 27/07/2021

Processo N.: 186065/2021
Nome: (114768/2) BENEDITO SATURNINO DA SILVA NETO
Cargo/Função: (5349) ANALISTA ADMINISTRATIVO L 10052
Quinquênio de Referência: 17/06/2013 Ate 16/06/2018
A Partir de: 14/06/2021 Até 13/07/2021

Processo N.: 186065/2021
Nome: (114175/2) ELEUZA MEDEIROS
Cargo/Função: (11306) FISCAL DE TRIBUTOS EST/LC363
Quinquênio de Referência: 10/05/2009 Ate 09/05/2014
A Partir de: 07/06/2021 Até 06/07/2021

Processo N.: 186065/2021
Nome: (16916/1) FERNANDO CARLOS FERNANDEZ DIAS
Cargo/Função: (11308) AGENTE DE TRIBUTOS EST/LC363
Quinquênio de Referência: 16/03/1989 Ate 15/03/1994
A Partir de: 01/06/2021 Até 30/06/2021

Processo N.: 183879/2021

Nome: (8079/1) LUIZ CARLOS VILALBA CARNEIRO
Cargo/Função: (11306) FISCAL DE TRIBUTOS EST/LC363
Quinquênio de Referência: 19/08/1996 Ate 18/08/2001
A Partir de: 01/06/2021 Até30/06/2021

Processo N.: 186065/2021

Nome: (8162/1) MANUEL EVANDIR DA COSTA
Cargo/Função: (11306) FISCAL DE TRIBUTOS EST/LC363
Quinquênio de Referência: 04/06/1993 Ate 03/06/1998
A Partir de: 30/06/2021 Até29/07/2021

Processo N.: 186065/2021

Nome: (25352/1) NEDINO BARBOZA DE OLIVEIRA
Cargo/Função: (11308) AGENTE DE TRIBUTOS EST/LC363
Quinquênio de Referência: 21/11/2013 Ate 20/11/2018
A Partir de: 28/06/2021 Até27/07/2021

Processo N.: 187550/2021

Nome: (204004/1) REYMERCLEI DE ASSIS SHARIF
Cargo/Função: (5365) TECNICO ADMINISTRATIVO L 10052
Quinquênio de Referência: 24/06/2013 Ate 23/06/2018
A Partir de: 25/05/2021 Até23/06/2021

PUBLICADA, REGISTRADA, CUMPRÁ-SE.
Cuiabá-MT, 14 de Maio de 2021.
Kleber Geraldino Ramos dos Santos
Secretário Adjunto de Administração Fazendária

BOLETIM DE PESSOAL/SEFAZ/00282/2021

DE:

17/05/2021

O Secretário Adjunto de Administração Fazendária no uso de suas atribuições que lhes são conferidas por lei,

Resolve: DEFERIR

Evento: GOZO LICENÇA-PREMIO, JORNADA 50%

Processo N.: 190908/2021

Nome: (38367/1) JOSE DIVINO RIBEIRO
Cargo/Função: (11306) FISCAL DE TRIBUTOS EST/LC363
Quinquênio de Referência: 01/10/2000 Ate 30/09/2005
A Partir de: 04/06/2021 Ate 30/11/21

Processo N.: 186065/2021

Nome: (8123/1) MANOEL DA SILVA MANTERO
Cargo/Função: (11308) AGENTE DE TRIBUTOS EST/LC363
Quinquênio de Referência: 01/07/2012 Ate 30/06/2017
A Partir de: 07/06/2021 Ate 05/08/21

Processo N.: 186652/2021

Nome: (38752/1) ROSELY MARIA TADEU DE SOUZA OLIVEIRA E SILVA
Cargo/Função: (11306) FISCAL DE TRIBUTOS EST/LC363
Quinquênio de Referência: 11/12/2005 Ate 10/12/2010
A Partir de: 18/05/2021 Ate 16/07/21

PUBLICADA, REGISTRADA, CUMPRÁ-SE.
Cuiabá-MT, 14 de Maio de 2021.
Kleber Geraldino Ramos dos Santos
Secretário Adjunto de Administração Fazendária

BOLETIM DE PESSOAL/SEFAZ/00283/2021

DE:

17/05/2021

O Secretário Adjunto de Administração Fazendária no uso de suas atribuições que lhes são conferidas por lei,

Resolve: TORNAR SEM EFEITO

Evento: LICENÇA PREMIO - CONCESSÃO

Processo N.: 195431/2021

Nome: (24844/1) JOYCE APARECIDA PEREIRA DA SILVA WAGENBLAST
Quinquênio: 13/09/2014 Até 12/09/2019
Qtde Dias: 90

PUBLICADA, REGISTRADA, CUMPRÁ-SE.
Cuiabá-MT, 14 de Maio de 2021.
Kleber Geraldino Ramos dos Santos
Secretário Adjunto de Administração Fazendária

SEMA

SECRETARIA DE ESTADO DE MEIO AMBIENTE

BOLETIM DE PESSOAL/SEMA/00147/2021

DE:

17/05/2021

O Secretária de Estado de Meio Ambiente no uso de suas atribuições que lhes são conferidas por lei,

Resolve: DEFERIR

Evento: LICENÇA PARA TRATAMENTO DE SAUDE

Processo N.:

Nome: (227283/1) ALESSANDRO PONTES GOMES
Cargo/Função: (11382) ANALISTA DE MEIO AMBIENTE L 10083/2014
Un. Adm: (171964) COORD. DE EMPREENDIMENTOS ENERGETICOS
A Partir de: 07/05/2021 Até04/08/2021

Processo N.:

Nome: (241413/1) CRISTIANE CONCEICAO LIRA
Cargo/Função: (6052) TECNICO DESENV ECO SOC L 10177/14
Un. Adm: (147141) SUPERINT. DE MUDANCAS CLIMATICAS E BIODIVERSIDADE
A Partir de: 28/04/2021 Até27/05/2021

Processo N.:

Nome: (80509/1) GISLAINE FERREIRA SOARES
Cargo/Função: (11382) ANALISTA DE MEIO AMBIENTE L 10083/2014
Un. Adm: (147435) SUPERINT. DE FISCALIZACAO
A Partir de: 02/05/2021 Até31/05/2021

Processo N.:

Nome: (212830/8) NADIA APARECIDA CORREA CASTRO
Cargo/Função: (6052) TECNICO DESENV ECO SOC L 10177/14
Un. Adm: (195391) GER. DE GESTAO DE CONTRATOS
A Partir de: 28/04/2021 Até27/05/2021

PUBLICADA, REGISTRADA, CUMPRÁ-SE.
Cuiabá-MT, 14 de Maio de 2021.
Mauren Lazzaretti
Secretária de Estado de Meio Ambiente

SINFRA

SECRETARIA DE ESTADO DE INFRAESTRUTURA E LOGÍSTICA

PORTARIA/SINFRA/00022/2021

DE:

17/05/2021

O Secretário de Estado de Infraestrutura e Logística no uso de suas atribuições que lhes são conferidas por lei,

Resolve: CONCEDER

Evento: Gratificação Artigo 15 da Lei Complementar nº550/2014

Processo N.: PORTARIA Nº0035/2021/CGE/MT

Nome: (225786/1) DIONIZIO ALVES DE SOUZA
Função: PRESIDENTE
Un. Adm: (200140) COMISSAO PERMANENTE DE PROC. ADM. DISCIPLINAR
A Partir de: 01/04/2021 Até30/04/2021

Processo N.: PORTARIA Nº0035/2021/CGE/MT

Nome: (96722/2) FLAVIO LIMA DE OLIVEIRA
Função: PRESIDENTE
Un. Adm: (200140) COMISSAO PERMANENTE DE PROC. ADM. DISCIPLINAR
A Partir de: 01/04/2021 Até30/04/2021

Processo N.: PORTARIA Nº0035/2021/CGE/MT

Nome: (236595/1) JONATHAS COSME MELO SILVA
Função: PRESIDENTE
Un. Adm: (200140) COMISSAO PERMANENTE DE PROC. ADM. DISCIPLINAR
A Partir de: 01/04/2021 Até30/04/2021

Processo N.: PORTARIA Nº0035/2021/CGE/MT

Nome: (131897/1) RUBENS MATOS CUNHA JUNIOR
Função: PRESIDENTE
Un. Adm: (200140) COMISSAO PERMANENTE DE PROC. ADM. DISCIPLINAR
A Partir de: 01/04/2021 Até30/04/2021

PUBLICADA, REGISTRADA, CUMPRÁ-SE.
Cuiabá-MT, 14 de Maio de 2021.
Marcelo de Oliveira e Silva
Secretário de Estado de Infraestrutura e Logística

SESP

SECRETARIA DE ESTADO DE SEGURANÇA PÚBLICA

PORTARIA/SESP/00107/2021

DE:

17/05/2021

O Secretário de Estado de Segurança Pública no uso de suas atribuições que lhes são conferidas por lei,

Resolve: DESIGNAR

Evento: DESIGNAÇÃO EM SUBSTITUIÇÃO CARGO EM COMISSÃO/FUNÇÃO

Processo N.:

Nome: (123834/1) CLAUDIA REGINA PINHEIRO DA SILVA ROSA
A Partir de: 10/05/2021 Até08/07/2021
Cargo/Função: (11584) DGA-4 SERVIDOR
Substituído: (104114/1) MARINES DE CARLI PEREIRA
Un. Adm: (180459) SUPERINT. ADMINISTRATIVA

PUBLICADA, REGISTRADA, CUMPRÁ-SE.
Cuiabá-MT, 14 de Maio de 2021.
Alexandre Bustamante dos Santos
Secretário de Estado de Segurança Pública

BOLETIM DE PESSOAL/NOVA CHANCE/00026/2021

DE:

17/05/2021

O Presidente da Fundação Nova Chance no uso de suas atribuições que lhes são conferidas por lei,

Resolve: CONCEDER

Evento: ADICIONAL NOTURNO

Processo N.: ABR

Nome: (127492/1) EDEMAR DOS SANTOS AMORIM
Cargo/Função: (10290) AGENTE SISTEMA PENITENC LC 423
Un. Adm: (146854) DIR. EXECUTIVA
A Partir de: 01/04/2021 Até 01/04/2021

Processo N.: ABR

Nome: (85327/2) JOSE ABADÉ DA SILVA
Cargo/Função: (10290) AGENTE SISTEMA PENITENC LC 423
Un. Adm: (146854) DIR. EXECUTIVA
A Partir de: 01/04/2021 Até 01/04/2021

Processo N.: ABR

Nome: (141866/1) JOSE BENEDITO DE MORAES JUNIOR
Cargo/Função: (10290) AGENTE SISTEMA PENITENC LC 423
Un. Adm: (146854) DIR. EXECUTIVA
A Partir de: 01/04/2021 Até 01/04/2021

Processo N.: ABR

Nome: (233318/1) JOSE MARCIO LORENO DE MORAES
Cargo/Função: (10290) AGENTE SISTEMA PENITENC LC 423
Un. Adm: (146854) DIR. EXECUTIVA
A Partir de: 01/04/2021 Até 01/04/2021

Processo N.: ABR

Nome: (85413/1) JOSINEY DA SILVA LOPES
Cargo/Função: (10290) AGENTE SISTEMA PENITENC LC 423
Un. Adm: (146854) DIR. EXECUTIVA
A Partir de: 15/04/2021 Até 15/04/2021

Processo N.: ABR

Nome: (248770/1) SEBASTIAO JERONIMO BARBOSA
Cargo/Função: (10290) AGENTE SISTEMA PENITENC LC 423
Un. Adm: (146854) DIR. EXECUTIVA
A Partir de: 01/04/2021 Até 01/04/2021

PUBLICADA, REGISTRADA, CUMpra-SE.
Cuiabá-MT, 14 de Maio de 2021.
Dinalva Oriede da Silva Souza
Presidente da Fundação Nova Chance

BOLETIM DE PESSOAL/SESP/00570/2021
17/05/2021

DE:

O Secretário de Estado de Segurança Pública no uso de suas atribuições que lhes são conferidas por lei,

Resolve: CONCEDER

Evento: ADICIONAL NOTURNO

Processo N.: ABR

Nome: (233486/1) ABEL ALVES DE SA
Cargo/Função: (10290) AGENTE SISTEMA PENITENC LC 423
Un. Adm: (162914) DIR.DE CADEIA PUBLICA DE COLNIZA
A Partir de: 01/04/2021 Até 01/04/2021

Processo N.: ABR

Nome: (290982/1) ADRIANA CANDIDA BATISTA PRAZER
Cargo/Função: (10290) AGENTE SISTEMA PENITENC LC 423
Un. Adm: (193941) DIR. DO CENTRO DE RESSOCIALIZACAO DE VARZEA

GRANDE

A Partir de: 02/04/2021 Até 02/04/2021

Processo N.: ABRIL

Nome: (228190/1) AILTON DOS SANTOS GARCIA
Cargo/Função: (10282) ASSIST.SIST.PENITENCIARIO
Un. Adm: (204277) COORD. DE INTELIGENCIA PENITENCIARIA
A Partir de: 01/04/2021 Até 01/04/2021

Processo N.: ABR

Nome: (251122/1) ALBENIELLE PEREIRA DE SOUZA
Cargo/Função: (10290) AGENTE SISTEMA PENITENC LC 423
Un. Adm: (190390) DIR. DE CADEIA PUBLICA FEMININA DE CACERES
A Partir de: 01/04/2021 Até 01/04/2021

Processo N.: ABR

Nome: (120751/1) ALBERTO IRBER
Cargo/Função: (10290) AGENTE SISTEMA PENITENC LC 423
Un. Adm: (162850) DIR.DE CADEIA PUBLICA DE VILA RICA
A Partir de: 01/04/2021 Até 01/04/2021

Processo N.: ABR

Nome: (220314/3) ALCOIRES SIQUEIRA PEREIRA
Cargo/Função: (10290) AGENTE SISTEMA PENITENC LC 423
Un. Adm: (163007) DIR.DE CADEIA PUBLICA DE NOVA MUTUM
A Partir de: 01/04/2021 Até 01/04/2021

Processo N.: ABR

Nome: (233952/1) ALEX DOS SANTOS FIGUEIRA
Cargo/Função: (11665) FUNÇÃO DGA 10 LC/266 SERVIDOR
Un. Adm: (162523) SUBDIR. DA PENITENCIARIA DE SINOP
A Partir de: 02/04/2021 Até 02/04/2021

Processo N.: ABR

Nome: (248551/1) ALEXANDRE VIANA
Cargo/Função: (10290) AGENTE SISTEMA PENITENC LC 423
Un. Adm: (162485) SUBDIR. DA PENITENCIARIA DE RONDONOPOLIS
A Partir de: 01/04/2021 Até 01/04/2021

Processo N.: ABR

Nome: (243428/1) ALEXSANDRO LEITE
Cargo/Função: (10290) AGENTE SISTEMA PENITENC LC 423
Un. Adm: (162680) DIR.DE CADEIA PUBLICA DE ALTA FLORESTA
A Partir de: 01/04/2021 Até 01/04/2021

Processo N.: ABRIL

Nome: (119011/1) ALLIADNE GLORIA TADEU FERNANDES ALMEIDA
Cargo/Função: (10290) AGENTE SISTEMA PENITENC LC 423
Un. Adm: (204277) COORD. DE INTELIGENCIA PENITENCIARIA
A Partir de: 08/04/2021 Até 08/04/2021

Processo N.: ABR

Nome: (251724/1) AMAZALTO DA CRUZ MOREIRA
Cargo/Função: (10290) AGENTE SISTEMA PENITENC LC 423
Un. Adm: (162884) DIR.DE CADEIA PUBLICA DE ARAPUTANGA
A Partir de: 01/04/2021 Até 01/04/2021

Processo N.: ABR

Nome: (248041/1) ANA LUIZA DE ARAUJO DA SILVA
Cargo/Função: (10290) AGENTE SISTEMA PENITENC LC 423
Un. Adm: (190390) DIR. DE CADEIA PUBLICA FEMININA DE CACERES
A Partir de: 01/04/2021 Até 01/04/2021

Processo N.: ABR

Nome: (233172/1) ANDERSON JUNIOR DE MOREIRA
Cargo/Função: (10290) AGENTE SISTEMA PENITENC LC 423
Un. Adm: (163007) DIR.DE CADEIA PUBLICA DE NOVA MUTUM
A Partir de: 01/04/2021 Até 01/04/2021

Processo N.: ABR

Nome: (86588/10) ANGELA MARIA CORREIA
Cargo/Função: (10290) AGENTE SISTEMA PENITENC LC 423
Un. Adm: (162914) DIR.DE CADEIA PUBLICA DE COLNIZA
A Partir de: 01/04/2021 Até 01/04/2021

Processo N.: ABR

Nome: (106988/4) ANGELA MARIA LOPES DE SOUZA
Cargo/Função: (10290) AGENTE SISTEMA PENITENC LC 423
Un. Adm: (162817) DIR.DE CADEIA PUBLICA DE SANTO ANTONIO DO

LEVERGER

A Partir de: 01/04/2021 Até 01/04/2021

Processo N.: ABR

Nome: (225227/2) ANTONINHO CLAUICIR SIQUEIRA
Cargo/Função: (10290) AGENTE SISTEMA PENITENC LC 423
Un. Adm: (162850) DIR.DE CADEIA PUBLICA DE VILA RICA
A Partir de: 01/04/2021 Até 01/04/2021

Processo N.: ABR

Nome: (90334/1) ANTONIO MARCO DA SILVA
Cargo/Função: (10290) AGENTE SISTEMA PENITENC LC 423
Un. Adm: (162485) SUBDIR. DA PENITENCIARIA DE RONDONOPOLIS
A Partir de: 14/04/2021 Até 14/04/2021

Processo N.: ABR

Nome: (233816/1) ARLINDO DE FREITAS JUNIOR
Cargo/Função: (10290) AGENTE SISTEMA PENITENC LC 423
Un. Adm: (162485) SUBDIR. DA PENITENCIARIA DE RONDONOPOLIS
A Partir de: 01/04/2021 Até 01/04/2021

Processo N.: MAR

Nome: (233960/1) ARNOLD DE SOUZA PACHECO
Cargo/Função: (10290) AGENTE SISTEMA PENITENC LC 423
Un. Adm: (190209) SUBDIR. DA PENITENCIARIA CENTRAL DO ESTADO
A Partir de: 01/03/2021 Até 01/03/2021

Processo N.: ABR

Nome: (241800/1) BATISTA LOPES
Cargo/Função: (10290) AGENTE SISTEMA PENITENC LC 423
Un. Adm: (162680) DIR.DE CADEIA PUBLICA DE ALTA FLORESTA
A Partir de: 01/04/2021 Até 01/04/2021

Processo N.: ABR

Nome: (232135/1) CACILDO FRANCISCO DIAS JUNIOR
Cargo/Função: (10290) AGENTE SISTEMA PENITENC LC 423
Un. Adm: (162485) SUBDIR. DA PENITENCIARIA DE RONDONOPOLIS
A Partir de: 01/04/2021 Até 01/04/2021

Processo N.: ABR

Nome: (218057/2) CARLOS ALBERTO DE MELO
Cargo/Função: (10290) AGENTE SISTEMA PENITENC LC 423
Un. Adm: (162850) DIR.DE CADEIA PUBLICA DE VILA RICA
A Partir de: 01/04/2021 Até 01/04/2021

Processo N.: ABR

Nome: (232278/1) CELIO RAMOS DE OLIVEIRA
Cargo/Função: (10290) AGENTE SISTEMA PENITENC LC 423
Un. Adm: (162523) SUBDIR. DA PENITENCIARIA DE SINOP
A Partir de: 02/04/2021 Até 02/04/2021

Processo N.: ABR

Nome: (106959/20) CELSINA CATARINA DA FONSECA RIBEIRO
Cargo/Função: (10290) AGENTE SISTEMA PENITENC LC 423
Un. Adm: (162817) DIR.DE CADEIA PUBLICA DE SANTO ANTONIO DO

LEVERGER

A Partir de: 01/04/2021 Até 01/04/2021

Processo N.: ABR

Nome: (77595/3) CLAUD DE ARRUDA ALMEIDA
Cargo/Função: (10290) AGENTE SISTEMA PENITENC LC 423
Un. Adm: (190390) DIR. DE CADEIA PUBLICA FEMININA DE CACERES
A Partir de: 02/04/2021 Até 02/04/2021

Processo N.: MAR

Nome: (77595/3) CLAUD DE ARRUDA ALMEIDA
Cargo/Função: (10290) AGENTE SISTEMA PENITENC LC 423
Un. Adm: (190390) DIR. DE CADEIA PUBLICA FEMININA DE CACERES
A Partir de: 01/03/2021 Até 01/03/2021

Processo N.: ABR

Nome: (139595/1) CLAUDIA CONCEICAO COSTA FERREIRA

Cargo/Função: (10290) AGENTE SISTEMA PENITENC LC 423
Un. Adm: (190390) DIR. DE CADEIA PUBLICA FEMININA DE CACERES
A Partir de: 01/04/2021 Até 01/04/2021

Processo N.: MAR
Nome: (248480/1) CLAUDIONOR ARMANDO DE ARRUDA
Cargo/Função: (10290) AGENTE SISTEMA PENITENC LC 423
Un. Adm: (193941) DIR. DO CENTRO DE RESSOCIALIZACAO DE VARZEA
GRANDE
A Partir de: 02/03/2021 Até 02/03/2021

Processo N.: ABR
Nome: (290936/1) CLEBER DE FREITAS GONCALVES
Cargo/Função: (10290) AGENTE SISTEMA PENITENC LC 423
Un. Adm: (162914) DIR. DE CADEIA PUBLICA DE COLNIZA
A Partir de: 01/04/2021 Até 01/04/2021

Processo N.: ABR
Nome: (250901/1) CLEBERSON SALUSTIANO DA SILVA
Cargo/Função: (10290) AGENTE SISTEMA PENITENC LC 423
Un. Adm: (162884) DIR. DE CADEIA PUBLICA DE ARAPUTANGA
A Partir de: 01/04/2021 Até 01/04/2021

Processo N.: ABR
Nome: (251045/1) CLEIDE MARCIA GIMENEZ BARBOSA CEBALHO
Cargo/Função: (10290) AGENTE SISTEMA PENITENC LC 423
Un. Adm: (190390) DIR. DE CADEIA PUBLICA FEMININA DE CACERES
A Partir de: 01/04/2021 Até 01/04/2021

Processo N.: MAR
Nome: (117837/1) CLEIDEVAN DE ALMEIDA VASCONCELOS
Cargo/Função: (10290) AGENTE SISTEMA PENITENC LC 423
Un. Adm: (162809) DIR. DE CADEIA PUBLICA DE PORTO ALEGRE DO NORTE
A Partir de: 01/03/2021 Até 01/03/2021

Processo N.: ABR
Nome: (249245/1) CLEIDSON FABIANO DA SILVA CAMPOS
Cargo/Função: (10290) AGENTE SISTEMA PENITENC LC 423
Un. Adm: (190390) DIR. DE CADEIA PUBLICA FEMININA DE CACERES
A Partir de: 01/04/2021 Até 01/04/2021

Processo N.: FEV
Nome: (249245/1) CLEIDSON FABIANO DA SILVA CAMPOS
Cargo/Função: (10290) AGENTE SISTEMA PENITENC LC 423
Un. Adm: (190390) DIR. DE CADEIA PUBLICA FEMININA DE CACERES
A Partir de: 01/02/2021 Até 01/02/2021

Processo N.: ABR
Nome: (233738/1) CLEUZA FERREIRA DOS SANTOS
Cargo/Função: (10290) AGENTE SISTEMA PENITENC LC 423
Un. Adm: (162485) SUBDIR. DA PENITENCIARIA DE RONDONOPOLIS
A Partir de: 23/04/2021 Até 23/04/2021

Processo N.: abr
Nome: (85382/1) CRISTIANE IZABEL DE MORAES
Cargo/Função: (10290) AGENTE SISTEMA PENITENC LC 423
Un. Adm: (162817) DIR. DE CADEIA PUBLICA DE SANTO ANTONIO DO
LEVERGER
A Partir de: 01/04/2021 Até 01/04/2021

Processo N.: ABR
Nome: (248911/1) DANIEL PEDRO PEREIRA
Cargo/Função: (10290) AGENTE SISTEMA PENITENC LC 423
Un. Adm: (162825) DIR. DE CADEIA PUBLICA DE SAO FELIX DO ARAGUAIA
A Partir de: 01/04/2021 Até 01/04/2021

Processo N.: ABR
Nome: (130666/1) DJALMA CAPISTRANO DA PENHA
Cargo/Função: (10290) AGENTE SISTEMA PENITENC LC 423
Un. Adm: (190209) SUBDIR. DA PENITENCIARIA CENTRAL DO ESTADO
A Partir de: 01/04/2021 Até 01/04/2021

Processo N.: ABR
Nome: (232258/1) EDER DE SOUZA SANTOS
Cargo/Função: (10290) AGENTE SISTEMA PENITENC LC 423
Un. Adm: (162884) DIR. DE CADEIA PUBLICA DE ARAPUTANGA
A Partir de: 05/04/2021 Até 05/04/2021

Processo N.: ABR
Nome: (248609/1) EDERSON PEDRO NUNES MOTA
Cargo/Função: (10290) AGENTE SISTEMA PENITENC LC 423
Un. Adm: (190390) DIR. DE CADEIA PUBLICA FEMININA DE CACERES
A Partir de: 01/04/2021 Até 01/04/2021

Processo N.: ABR
Nome: (232178/1) EDIANE DA SILVA CAMPOS
Cargo/Função: (10290) AGENTE SISTEMA PENITENC LC 423
Un. Adm: (162612) DIR. DE CADEIA PUBLICA DE CACERES
A Partir de: 05/03/2021 Até 05/03/2021

Processo N.: ABR
Nome: (233174/1) EDILSON RIBEIRO
Cargo/Função: (10290) AGENTE SISTEMA PENITENC LC 423
Un. Adm: (190390) DIR. DE CADEIA PUBLICA FEMININA DE CACERES
A Partir de: 01/04/2021 Até 01/04/2021

Processo N.: FEV
Nome: (233174/1) EDILSON RIBEIRO
Cargo/Função: (10290) AGENTE SISTEMA PENITENC LC 423
Un. Adm: (190390) DIR. DE CADEIA PUBLICA FEMININA DE CACERES
A Partir de: 11/02/2021 Até 11/02/2021

Processo N.: ABR
Nome: (144930/5) EDMAR DE SOUZA DUTRA
Cargo/Função: (10290) AGENTE SISTEMA PENITENC LC 423
Un. Adm: (162914) DIR. DE CADEIA PUBLICA DE COLNIZA

A Partir de: 01/04/2021 Até 01/04/2021

Processo N.: ABR
Nome: (110439/2) EDUARDO AMORIM DE JESUS
Cargo/Função: (10290) AGENTE SISTEMA PENITENC LC 423
Un. Adm: (163007) DIR. DE CADEIA PUBLICA DE NOVA MUTUM
A Partir de: 01/04/2021 Até 01/04/2021

Processo N.: ABR
Nome: (290966/1) EDVALDO CHARLON SOUZA SILVA
Cargo/Função: (10290) AGENTE SISTEMA PENITENC LC 423
Un. Adm: (162825) DIR. DE CADEIA PUBLICA DE SAO FELIX DO ARAGUAIA
A Partir de: 01/04/2021 Até 01/04/2021

Processo N.: abr
Nome: (109631/2) ELAINE FERREIRA FERNANDES ALVES
Cargo/Função: (10290) AGENTE SISTEMA PENITENC LC 423
Un. Adm: (162817) DIR. DE CADEIA PUBLICA DE SANTO ANTONIO DO
LEVERGER
A Partir de: 01/04/2021 Até 01/04/2021

Processo N.: ABR
Nome: (236865/1) ELEN PRISCILA LOPES DE CASTRO
Cargo/Função: (10290) AGENTE SISTEMA PENITENC LC 423
Un. Adm: (162884) DIR. DE CADEIA PUBLICA DE ARAPUTANGA
A Partir de: 01/04/2021 Até 01/04/2021

Processo N.: ABR
Nome: (251739/1) ELIANDRO WODZIK DOS REIS
Cargo/Função: (10290) AGENTE SISTEMA PENITENC LC 423
Un. Adm: (162825) DIR. DE CADEIA PUBLICA DE SAO FELIX DO ARAGUAIA
A Partir de: 01/04/2021 Até 01/04/2021

Processo N.: ABR
Nome: (290977/1) ELIAS PEREIRA BATISTA
Cargo/Função: (10290) AGENTE SISTEMA PENITENC LC 423
Un. Adm: (162914) DIR. DE CADEIA PUBLICA DE COLNIZA
A Partir de: 01/04/2021 Até 01/04/2021

Processo N.: ABR
Nome: (291059/1) ELIELTON MOREIRA TELES
Cargo/Função: (10290) AGENTE SISTEMA PENITENC LC 423
Un. Adm: (162850) DIR. DE CADEIA PUBLICA DE VILA RICA
A Partir de: 01/04/2021 Até 01/04/2021

Processo N.: ABR
Nome: (96791/5) ELIZEU PAULO DE SOUZA
Cargo/Função: (10290) AGENTE SISTEMA PENITENC LC 423
Un. Adm: (162680) DIR. DE CADEIA PUBLICA DE ALTA FLORESTA
A Partir de: 01/04/2021 Até 01/04/2021

Processo N.: ABR
Nome: (35175/2) ELVES FERNANDES DA COSTA
Cargo/Função: (10290) AGENTE SISTEMA PENITENC LC 423
Un. Adm: (162817) DIR. DE CADEIA PUBLICA DE SANTO ANTONIO DO
LEVERGER
A Partir de: 02/04/2021 Até 02/04/2021

Processo N.: ABR
Nome: (232116/1) EMANUELY CRISTINA DA SILVA PINHEIRO
Cargo/Função: (10290) AGENTE SISTEMA PENITENC LC 423
Un. Adm: (162817) DIR. DE CADEIA PUBLICA DE SANTO ANTONIO DO
LEVERGER
A Partir de: 01/04/2021 Até 01/04/2021

Processo N.: ABR
Nome: (245411/2) EMERSON DE LIMA E SILVA
Cargo/Função: (10290) AGENTE SISTEMA PENITENC LC 423
Un. Adm: (162914) DIR. DE CADEIA PUBLICA DE COLNIZA
A Partir de: 01/04/2021 Até 01/04/2021

Processo N.: ABR
Nome: (88950/1) ERNANE DE SOUZA MIRANDA
Cargo/Função: (10290) AGENTE SISTEMA PENITENC LC 423
Un. Adm: (162817) DIR. DE CADEIA PUBLICA DE SANTO ANTONIO DO
LEVERGER
A Partir de: 01/04/2021 Até 01/04/2021

Processo N.: ABRIL
Nome: (114776/1) EVANDRO RIBEIRO MACHADO
Cargo/Função: (10290) AGENTE SISTEMA PENITENC LC 423
Un. Adm: (204277) COORD. DE INTELIGENCIA PENITENCIARIA
A Partir de: 01/04/2021 Até 01/04/2021

Processo N.: ABR
Nome: (233200/1) EVERTON NASCIMENTO DA CRUZ
Cargo/Função: (10290) AGENTE SISTEMA PENITENC LC 423
Un. Adm: (162817) DIR. DE CADEIA PUBLICA DE SANTO ANTONIO DO
LEVERGER
A Partir de: 01/04/2021 Até 01/04/2021

Processo N.: ABR
Nome: (117094/6) FABIO JUNIOR AVELAR MINELI
Cargo/Função: (10290) AGENTE SISTEMA PENITENC LC 423
Un. Adm: (162850) DIR. DE CADEIA PUBLICA DE VILA RICA
A Partir de: 01/04/2021 Até 01/04/2021

Processo N.: MAR
Nome: (232252/1) FABIO JUNIOR PEREIRA GOMES
Cargo/Função: (10290) AGENTE SISTEMA PENITENC LC 423
Un. Adm: (162477) DIR. DA PENITENCIARIA DE RONDONOPOLIS
A Partir de: 01/03/2021 Até 01/03/2021

Processo N.: ABR
Nome: (118051/1) FELIX DE ALMEIDA LOPES
Cargo/Função: (10290) AGENTE SISTEMA PENITENC LC 423

Un. Adm: (162884) DIR.DE CADEIA PUBLICA DE ARAPUTANGA
A Partir de: 01/04/2021 Até 01/04/2021

Processo N.: ABR
Nome: (232428/1) GEISON PEDROSO NEPONOCENO
Cargo/Função: (10290) AGENTE SISTEMA PENITENC LC 423
Un. Adm: (163007) DIR.DE CADEIA PUBLICA DE NOVA MUTUM
A Partir de: 01/04/2021 Até 01/04/2021

Processo N.: ABR
Nome: (236840/1) GENILDA PEREIRA DE SOUZA
Cargo/Função: (10290) AGENTE SISTEMA PENITENC LC 423
Un. Adm: (190390) DIR. DE CADEIA PUBLICA FEMININA DE CACERES
A Partir de: 01/04/2021 Até 01/04/2021

Processo N.: ABR
Nome: (233569/1) GESTEFFANY MURIEL DE CARVALHO
Cargo/Função: (10290) AGENTE SISTEMA PENITENC LC 423
Un. Adm: (162825) DIR.DE CADEIA PUBLICA DE SAO FELIX DO ARAGUAIA
A Partir de: 01/04/2021 Até 01/04/2021

Processo N.: ABR
Nome: (248005/1) GILBERTO SOARES DE OLIVEIRA
Cargo/Função: (10290) AGENTE SISTEMA PENITENC LC 423
Un. Adm: (162680) DIR.DE CADEIA PUBLICA DE ALTA FLORESTA
A Partir de: 01/04/2021 Até 01/04/2021

Processo N.: ABR
Nome: (119090/1) GILMAIRON BENEDITO DE AMORIM
Cargo/Função: (10290) AGENTE SISTEMA PENITENC LC 423
Un. Adm: (162817) DIR.DE CADEIA PUBLICA DE SANTO ANTONIO DO
LEVERGER
A Partir de: 01/04/2021 Até 01/04/2021

Processo N.: ABR
Nome: (86611/2) GILMAR BENEDITO DE ALMEIDA LOUREIRO
Cargo/Função: (10290) AGENTE SISTEMA PENITENC LC 423
Un. Adm: (163007) DIR.DE CADEIA PUBLICA DE NOVA MUTUM
A Partir de: 01/04/2021 Até 01/04/2021

Processo N.: ABR
Nome: (116431/1) GILSON HALENCAR BUENO ALVES
Cargo/Função: (10290) AGENTE SISTEMA PENITENC LC 423
Un. Adm: (162884) DIR.DE CADEIA PUBLICA DE ARAPUTANGA
A Partir de: 01/04/2021 Até 01/04/2021

Processo N.: ABR
Nome: (209409/31) HEITOR NOGUEIRA DA SILVA NETO
Cargo/Função: (11622) DGA-8 SERVIDOR
Un. Adm: (162914) DIR.DE CADEIA PUBLICA DE COLNIZA
A Partir de: 01/04/2021 Até 01/04/2021

Processo N.: ABR
Nome: (232421/1) JACKSON DE SOUZA
Cargo/Função: (11622) DGA-8 SERVIDOR
Un. Adm: (162825) DIR.DE CADEIA PUBLICA DE SAO FELIX DO ARAGUAIA
A Partir de: 01/04/2021 Até 01/04/2021

Processo N.: ABR
Nome: (115324/1) JANETH DE ALMEIDA CAMPOS
Cargo/Função: (10290) AGENTE SISTEMA PENITENC LC 423
Un. Adm: (190209) SUBDIR. DA PENITENCIARIA CENTRAL DO ESTADO
A Partir de: 01/04/2021 Até 01/04/2021

Processo N.: ABR
Nome: (233566/1) JAQUELINE MONASKI BRANDAO
Cargo/Função: (10290) AGENTE SISTEMA PENITENC LC 423
Un. Adm: (162884) DIR.DE CADEIA PUBLICA DE ARAPUTANGA
A Partir de: 01/04/2021 Até 01/04/2021

Processo N.: MAR
Nome: (290951/1) JEFFERSON FAGUNDES DE SOUSA
Cargo/Função: (10290) AGENTE SISTEMA PENITENC LC 423
Un. Adm: (190209) SUBDIR. DA PENITENCIARIA CENTRAL DO ESTADO
A Partir de: 05/03/2021 Até 05/03/2021

Processo N.: ABR
Nome: (233098/1) JOAO DOUGLAS BELEM
Cargo/Função: (10290) AGENTE SISTEMA PENITENC LC 423
Un. Adm: (163007) DIR.DE CADEIA PUBLICA DE NOVA MUTUM
A Partir de: 01/04/2021 Até 01/04/2021

Processo N.: ABR
Nome: (233326/1) JOELMA BARROS DE MIRANDA
Cargo/Função: (10290) AGENTE SISTEMA PENITENC LC 423
Un. Adm: (193941) DIR. DO CENTRO DE RESSOCIALIZACAO DE VARZEA
GRANDE
A Partir de: 02/04/2021 Até 02/04/2021

Processo N.: ABR
Nome: (58194/4) JOELMA MENDES MALHEIROS
Cargo/Função: (10290) AGENTE SISTEMA PENITENC LC 423
Un. Adm: (162817) DIR.DE CADEIA PUBLICA DE SANTO ANTONIO DO
LEVERGER
A Partir de: 01/04/2021 Até 01/04/2021

Processo N.: ABR
Nome: (248537/1) JONALDO VIEIRA NUNES
Cargo/Função: (10290) AGENTE SISTEMA PENITENC LC 423
Un. Adm: (162850) DIR.DE CADEIA PUBLICA DE VILA RICA
A Partir de: 01/04/2021 Até 01/04/2021

Processo N.: ABRIL
Nome: (114851/1) JONAS EZEQUIEL DEBATAIN
Cargo/Função: (10290) AGENTE SISTEMA PENITENC LC 423
Un. Adm: (204277) COORD. DE INTELIGENCIA PENITENCIARIA

A Partir de: 01/04/2021 Até 01/04/2021

Processo N.: ABR
Nome: (106202/2) JORGE BOM DESPACHO MARQUES FONTES
Cargo/Função: (10290) AGENTE SISTEMA PENITENC LC 423
Un. Adm: (162817) DIR.DE CADEIA PUBLICA DE SANTO ANTONIO DO
LEVERGER
A Partir de: 01/04/2021 Até 01/04/2021

Processo N.: ABR
Nome: (86257/1) JOSE BENEDITO DA SILVA
Cargo/Função: (10290) AGENTE SISTEMA PENITENC LC 423
Un. Adm: (162817) DIR.DE CADEIA PUBLICA DE SANTO ANTONIO DO
LEVERGER
A Partir de: 01/04/2021 Até 01/04/2021

Processo N.: ABR
Nome: (233109/1) JOSE DA SILVA CAVALHER
Cargo/Função: (10290) AGENTE SISTEMA PENITENC LC 423
Un. Adm: (162680) DIR.DE CADEIA PUBLICA DE ALTA FLORESTA
A Partir de: 01/04/2021 Até 01/04/2021

Processo N.: ABR
Nome: (125268/1) JOSE MAGALHAES DE OLIVEIRA
Cargo/Função: (10290) AGENTE SISTEMA PENITENC LC 423
Un. Adm: (162825) DIR.DE CADEIA PUBLICA DE SAO FELIX DO ARAGUAIA
A Partir de: 01/04/2021 Até 01/04/2021

Processo N.: ABR
Nome: (236905/1) JOSE MARIA DE ALMEIDA
Cargo/Função: (10290) AGENTE SISTEMA PENITENC LC 423
Un. Adm: (163007) DIR.DE CADEIA PUBLICA DE NOVA MUTUM
A Partir de: 01/04/2021 Até 01/04/2021

Processo N.: ABR
Nome: (251737/1) JOSUE DA SILVA BORGES
Cargo/Função: (10290) AGENTE SISTEMA PENITENC LC 423
Un. Adm: (162884) DIR.DE CADEIA PUBLICA DE ARAPUTANGA
A Partir de: 01/04/2021 Até 01/04/2021

Processo N.: MAR
Nome: (251737/1) JOSUE DA SILVA BORGES
Cargo/Função: (10290) AGENTE SISTEMA PENITENC LC 423
Un. Adm: (162884) DIR.DE CADEIA PUBLICA DE ARAPUTANGA
A Partir de: 01/03/2021 Até 01/03/2021

Processo N.: ABR
Nome: (251843/1) JUCILENE MARIA PANTALEAO E SILVA
Cargo/Função: (10290) AGENTE SISTEMA PENITENC LC 423
Un. Adm: (162981) DIR.DE CADEIA PUBLICA DE NOBRES
A Partir de: 01/04/2021 Até 01/04/2021

Processo N.: ABR
Nome: (233560/1) JUNISMAR FIDELIS GONCALVES
Cargo/Função: (10290) AGENTE SISTEMA PENITENC LC 423
Un. Adm: (162884) DIR.DE CADEIA PUBLICA DE ARAPUTANGA
A Partir de: 01/04/2021 Até 01/04/2021

Processo N.: ABR
Nome: (232267/1) JURACY RODRIGUES DA SILVA
Cargo/Função: (10290) AGENTE SISTEMA PENITENC LC 423
Un. Adm: (162825) DIR.DE CADEIA PUBLICA DE SAO FELIX DO ARAGUAIA
A Partir de: 01/04/2021 Até 01/04/2021

Processo N.: ABR
Nome: (248518/1) LAURA CAROLINE FERNANDES
Cargo/Função: (10290) AGENTE SISTEMA PENITENC LC 423
Un. Adm: (162612) DIR.DE CADEIA PUBLICA DE CACERES
A Partir de: 01/02/2021 Até 01/02/2021

Processo N.: ABRIL
Nome: (120447/1) LAURA VICUNNA FREITAS PEREIRA NUNES
Cargo/Função: (10290) AGENTE SISTEMA PENITENC LC 423
Un. Adm: (204277) COORD. DE INTELIGENCIA PENITENCIARIA
A Partir de: 01/04/2021 Até 01/04/2021

Processo N.: ABRIL
Nome: (114863/1) LENIMAR GOULART BRASILEIRO DA CONCEICAO
Cargo/Função: (10290) AGENTE SISTEMA PENITENC LC 423
Un. Adm: (204277) COORD. DE INTELIGENCIA PENITENCIARIA
A Partir de: 01/04/2021 Até 01/04/2021

Processo N.: ABR
Nome: (78989/2) LUCAS MARCOS RIBEIRO DE ARRUDA
Cargo/Função: (10290) AGENTE SISTEMA PENITENC LC 423
Un. Adm: (190209) SUBDIR. DA PENITENCIARIA CENTRAL DO ESTADO
A Partir de: 01/04/2021 Até 01/04/2021

Processo N.: ABR
Nome: (115304/1) LUCIANE ALMEIDA RIBEIRO FONTES
Cargo/Função: (10290) AGENTE SISTEMA PENITENC LC 423
Un. Adm: (162817) DIR.DE CADEIA PUBLICA DE SANTO ANTONIO DO
LEVERGER
A Partir de: 01/04/2021 Até 01/04/2021

Processo N.: MAR
Nome: (115962/1) LUCIENE RIBEIRO
Cargo/Função: (10290) AGENTE SISTEMA PENITENC LC 423
Un. Adm: (162884) DIR.DE CADEIA PUBLICA DE ARAPUTANGA
A Partir de: 01/03/2021 Até 01/03/2021

Processo N.: ABR
Nome: (291133/1) LUCIENY FERREIRA DE FREITAS
Cargo/Função: (10290) AGENTE SISTEMA PENITENC LC 423
Un. Adm: (162850) DIR.DE CADEIA PUBLICA DE VILA RICA
A Partir de: 01/04/2021 Até 01/04/2021

Processo N.: ABR
 Nome: (232254/1) LUIS HENRIQUE BRITO DE OLIVEIRA JUNIOR
 Cargo/Função: (10290) AGENTE SISTEMA PENITENC LC 423
 Un. Adm: (162680) DIR.DE CADEIA PUBLICA DE ALTA FLORESTA
 A Partir de: 01/04/2021 Até 01/04/2021

Processo N.: ABR
 Nome: (118935/1) LYSLAINE HATSUE SATO
 Cargo/Função: (10290) AGENTE SISTEMA PENITENC LC 423
 Un. Adm: (190390) DIR. DE CADEIA PUBLICA FEMININA DE CACERES
 A Partir de: 01/04/2021 Até 01/04/2021

Processo N.: ABR
 Nome: (85467/1) MANOEL BATISTA TEIXEIRA SOBRINHO
 Cargo/Função: (10290) AGENTE SISTEMA PENITENC LC 423
 Un. Adm: (162817) DIR.DE CADEIA PUBLICA DE SANTO ANTONIO DO LEVERGER
 A Partir de: 05/04/2021 Até 05/04/2021

Processo N.: ABR
 Nome: (232330/1) MARCELO BONDESPACHO DA CONCEICAO
 Cargo/Função: (10290) AGENTE SISTEMA PENITENC LC 423
 Un. Adm: (163007) DIR.DE CADEIA PUBLICA DE NOVA MUTUM
 A Partir de: 01/04/2021 Até 01/04/2021

Processo N.: ABR
 Nome: (232600/1) MARCELO FIGUEIREDO
 Cargo/Função: (10290) AGENTE SISTEMA PENITENC LC 423
 Un. Adm: (162680) DIR.DE CADEIA PUBLICA DE ALTA FLORESTA
 A Partir de: 01/04/2021 Até 01/04/2021

Processo N.: ABR
 Nome: (233328/1) MARCELO LUIZ PEIXOTO DE MATTOS
 Cargo/Função: (10290) AGENTE SISTEMA PENITENC LC 423
 Un. Adm: (190209) SUBDIR. DA PENITENCIARIA CENTRAL DO ESTADO
 A Partir de: 01/04/2021 Até 01/04/2021

Processo N.: ABR
 Nome: (133531/2) MARCO AURELIO ALVES NASCIMENTO
 Cargo/Função: (10290) AGENTE SISTEMA PENITENC LC 423
 Un. Adm: (162825) DIR.DE CADEIA PUBLICA DE SAO FELIX DO ARAGUAIA
 A Partir de: 01/04/2021 Até 01/04/2021

Processo N.: ABR
 Nome: (109861/4) MARCOS ANTONIO BUCHMANN
 Cargo/Função: (10290) AGENTE SISTEMA PENITENC LC 423
 Un. Adm: (162680) DIR.DE CADEIA PUBLICA DE ALTA FLORESTA
 A Partir de: 01/04/2021 Até 01/04/2021

Processo N.: ABR
 Nome: (248680/1) MARCOS ANTONIO DA CONCEICAO
 Cargo/Função: (10290) AGENTE SISTEMA PENITENC LC 423
 Un. Adm: (162523) SUBDIR. DA PENITENCIARIA DE SINOP
 A Partir de: 02/04/2021 Até 02/04/2021

Processo N.: ABR
 Nome: (117436/1) MARCOS ANTONIO ERTHAL
 Cargo/Função: (10290) AGENTE SISTEMA PENITENC LC 423
 Un. Adm: (162825) DIR.DE CADEIA PUBLICA DE SAO FELIX DO ARAGUAIA
 A Partir de: 01/04/2021 Até 01/04/2021

Processo N.: ABR
 Nome: (291110/1) MARCOS ERASMO FERREIRA DA SILVA
 Cargo/Função: (10290) AGENTE SISTEMA PENITENC LC 423
 Un. Adm: (162825) DIR.DE CADEIA PUBLICA DE SAO FELIX DO ARAGUAIA
 A Partir de: 01/04/2021 Até 01/04/2021

Processo N.: ABR
 Nome: (250999/1) MARIA APARECIDA DE OLIVEIRA SANTOS
 Cargo/Função: (10290) AGENTE SISTEMA PENITENC LC 423
 Un. Adm: (190390) DIR. DE CADEIA PUBLICA FEMININA DE CACERES
 A Partir de: 01/04/2021 Até 01/04/2021

Processo N.: ABR
 Nome: (291037/1) MARIA JOSE DA ROCHA
 Cargo/Função: (10290) AGENTE SISTEMA PENITENC LC 423
 Un. Adm: (162825) DIR.DE CADEIA PUBLICA DE SAO FELIX DO ARAGUAIA
 A Partir de: 01/04/2021 Até 01/04/2021

Processo N.: ABR
 Nome: (236883/1) MARIA MARGARETE RODRIGUES DA SILVA
 Cargo/Função: (10290) AGENTE SISTEMA PENITENC LC 423
 Un. Adm: (190390) DIR. DE CADEIA PUBLICA FEMININA DE CACERES
 A Partir de: 01/04/2021 Até 01/04/2021

Processo N.: MAR
 Nome: (236883/1) MARIA MARGARETE RODRIGUES DA SILVA
 Cargo/Função: (10290) AGENTE SISTEMA PENITENC LC 423
 Un. Adm: (190390) DIR. DE CADEIA PUBLICA FEMININA DE CACERES
 A Partir de: 01/03/2021 Até 01/03/2021

Processo N.: ABR
 Nome: (248003/1) MARIO JULIAO DA SILVA
 Cargo/Função: (10290) AGENTE SISTEMA PENITENC LC 423
 Un. Adm: (162680) DIR.DE CADEIA PUBLICA DE ALTA FLORESTA
 A Partir de: 01/04/2021 Até 01/04/2021

Processo N.: ABR
 Nome: (124407/16) MARIO MARCIO RIBEIRO DE ASSIS
 Cargo/Função: (10290) AGENTE SISTEMA PENITENC LC 423
 Un. Adm: (190195) DIR. DA PENITENCIARIA CENTRAL DO ESTADO
 A Partir de: 01/04/2021 Até 01/04/2021

Processo N.: ABR
 Nome: (232117/1) MARIO MAXWEL CANEVAROLLI
 Cargo/Função: (10290) AGENTE SISTEMA PENITENC LC 423

Un. Adm: (162680) DIR.DE CADEIA PUBLICA DE ALTA FLORESTA
 A Partir de: 01/04/2021 Até 01/04/2021

Processo N.: ABR
 Nome: (117828/1) MARIONEI PINTO DO NASCIMENTO
 Cargo/Função: (10290) AGENTE SISTEMA PENITENC LC 423
 Un. Adm: (162817) DIR.DE CADEIA PUBLICA DE SANTO ANTONIO DO LEVERGER
 A Partir de: 01/04/2021 Até 01/04/2021

Processo N.: ABR
 Nome: (130485/1) MARLENE DE OLIVEIRA SANTOS
 Cargo/Função: (10290) AGENTE SISTEMA PENITENC LC 423
 Un. Adm: (190209) SUBDIR. DA PENITENCIARIA CENTRAL DO ESTADO
 A Partir de: 01/04/2021 Até 01/04/2021

Processo N.: ABRIL
 Nome: (114874/1) MARLON PINHEIRO NEVES
 Cargo/Função: (10290) AGENTE SISTEMA PENITENC LC 423
 Un. Adm: (204277) COORD. DE INTELIGENCIA PENITENCIARIA
 A Partir de: 01/04/2021 Até 01/04/2021

Processo N.: ABR
 Nome: (251840/1) MOISES FARIAS DE VASCONCELOS
 Cargo/Função: (10290) AGENTE SISTEMA PENITENC LC 423
 Un. Adm: (162914) DIR.DE CADEIA PUBLICA DE COLNIZA
 A Partir de: 01/04/2021 Até 01/04/2021

Processo N.: ABR
 Nome: (124872/1) NORTON CARLOS MARCELINO
 Cargo/Função: (10290) AGENTE SISTEMA PENITENC LC 423
 Un. Adm: (190209) SUBDIR. DA PENITENCIARIA CENTRAL DO ESTADO
 A Partir de: 01/04/2021 Até 01/04/2021

Processo N.: ABR
 Nome: (251798/1) PAULA CHRISTINA DE OLIVEIRA CUNHA
 Cargo/Função: (10290) AGENTE SISTEMA PENITENC LC 423
 Un. Adm: (162884) DIR.DE CADEIA PUBLICA DE ARAPUTANGA
 A Partir de: 01/04/2021 Até 01/04/2021

Processo N.: ABR
 Nome: (125681/4) PAULO ANDERSON DE SOUZA OLIVEIRA
 Cargo/Função: (10290) AGENTE SISTEMA PENITENC LC 423
 Un. Adm: (162612) DIR.DE CADEIA PUBLICA DE CACERES
 A Partir de: 01/03/2021 Até 01/03/2021

Processo N.: ABR
 Nome: (219474/2) RAIMUNDO NONATO DE SOUSA AQUINO
 Cargo/Função: (10290) AGENTE SISTEMA PENITENC LC 423
 Un. Adm: (162850) DIR.DE CADEIA PUBLICA DE VILA RICA
 A Partir de: 01/04/2021 Até 01/04/2021

Processo N.: ABR
 Nome: (290997/1) RAPHAEL NORTHFLEET SECO
 Cargo/Função: (10290) AGENTE SISTEMA PENITENC LC 423
 Un. Adm: (162850) DIR.DE CADEIA PUBLICA DE VILA RICA
 A Partir de: 01/04/2021 Até 01/04/2021

Processo N.: ABR
 Nome: (144038/10) REJANE SIRLEI DA SILVA
 Cargo/Função: (10290) AGENTE SISTEMA PENITENC LC 423
 Un. Adm: (190390) DIR. DE CADEIA PUBLICA FEMININA DE CACERES
 A Partir de: 01/04/2021 Até 01/04/2021

Processo N.: ABR
 Nome: (114879/1) RICARDO ALEXANDRE DE QUEIROZ PEREIRA
 Cargo/Função: (10290) AGENTE SISTEMA PENITENC LC 423
 Un. Adm: (190209) SUBDIR. DA PENITENCIARIA CENTRAL DO ESTADO
 A Partir de: 01/04/2021 Até 01/04/2021

Processo N.: ABR
 Nome: (251245/1) ROBERTO RIBEIRO GARCIA
 Cargo/Função: (10290) AGENTE SISTEMA PENITENC LC 423
 Un. Adm: (162612) DIR.DE CADEIA PUBLICA DE CACERES
 A Partir de: 01/03/2021 Até 01/03/2021

Processo N.: ABR
 Nome: (247257/37) ROBSON PAULA DOS ANJOS
 Cargo/Função: (10290) AGENTE SISTEMA PENITENC LC 423
 Un. Adm: (162850) DIR.DE CADEIA PUBLICA DE VILA RICA
 A Partir de: 01/04/2021 Até 01/04/2021

Processo N.: ABR
 Nome: (236866/1) ROGERIO OLIONI
 Cargo/Função: (10290) AGENTE SISTEMA PENITENC LC 423
 Un. Adm: (162884) DIR.DE CADEIA PUBLICA DE ARAPUTANGA
 A Partir de: 01/04/2021 Até 01/04/2021

Processo N.: MAR
 Nome: (236866/1) ROGERIO OLIONI
 Cargo/Função: (10290) AGENTE SISTEMA PENITENC LC 423
 Un. Adm: (162884) DIR.DE CADEIA PUBLICA DE ARAPUTANGA
 A Partir de: 01/03/2021 Até 01/03/2021

Processo N.: ABR
 Nome: (290969/1) RONALDO MOREIRA
 Cargo/Função: (10290) AGENTE SISTEMA PENITENC LC 423
 Un. Adm: (162914) DIR.DE CADEIA PUBLICA DE COLNIZA
 A Partir de: 01/04/2021 Até 01/04/2021

Processo N.: ABR
 Nome: (117739/1) RONALDO NONATO DA SILVA
 Cargo/Função: (10290) AGENTE SISTEMA PENITENC LC 423
 Un. Adm: (190209) SUBDIR. DA PENITENCIARIA CENTRAL DO ESTADO
 A Partir de: 01/04/2021 Até 01/04/2021

Processo N.: MAR
 Nome: (243028/1) RUSTISON PEDROSO
 Cargo/Função: (10290) AGENTE SISTEMA PENITENC LC 423
 Un. Adm: (190209) SUBDIR. DA PENITENCIARIA CENTRAL DO ESTADO
 A Partir de: 01/03/2021 Até 01/03/2021

Processo N.: ABRIL
 Nome: (248673/1) RUTH SILVA FARIA
 Cargo/Função: (10290) AGENTE SISTEMA PENITENC LC 423
 Un. Adm: (204277) COORD. DE INTELIGENCIA PENITENCIARIA
 A Partir de: 01/04/2021 Até 01/04/2021

Processo N.: ABR
 Nome: (251790/1) SAMIRA MAIDA SILVA MACHADO
 Cargo/Função: (10290) AGENTE SISTEMA PENITENC LC 423
 Un. Adm: (193941) DIR. DO CENTRO DE RESSOCIALIZACAO DE VARZEA
 GRANDE
 A Partir de: 02/04/2021 Até 02/04/2021

Processo N.: ABR
 Nome: (127725/4) SANDRA FERREIRA DE LIMA
 Cargo/Função: (10290) AGENTE SISTEMA PENITENC LC 423
 Un. Adm: (162523) SUBDIR. DA PENITENCIARIA DE SINOP
 A Partir de: 06/04/2021 Até 06/04/2021

Processo N.: ABR
 Nome: (232047/1) SILVANA APARECIDA COUTINHO
 Cargo/Função: (10290) AGENTE SISTEMA PENITENC LC 423
 Un. Adm: (162612) DIR.DE CADEIA PUBLICA DE CACERES
 A Partir de: 01/03/2021 Até 01/03/2021

Processo N.: ABR
 Nome: (251017/1) SIMONE APARECIDA DA SILVA ASSUMPCAO
 Cargo/Função: (10290) AGENTE SISTEMA PENITENC LC 423
 Un. Adm: (190390) DIR. DE CADEIA PUBLICA FEMININA DE CACERES
 A Partir de: 01/04/2021 Até 01/04/2021

Processo N.: ABR
 Nome: (233564/1) TALVANIA MARIA ALVES
 Cargo/Função: (10290) AGENTE SISTEMA PENITENC LC 423
 Un. Adm: (190390) DIR. DE CADEIA PUBLICA FEMININA DE CACERES
 A Partir de: 01/04/2021 Até 01/04/2021

Processo N.: ABR
 Nome: (248744/1) TARCILANIA FARIA CONRADO
 Cargo/Função: (10290) AGENTE SISTEMA PENITENC LC 423
 Un. Adm: (162884) DIR. DE CADEIA PUBLICA DE ARAPUTANGA
 A Partir de: 01/04/2021 Até 01/04/2021

Processo N.: MAR
 Nome: (248744/1) TARCILANIA FARIA CONRADO
 Cargo/Função: (10290) AGENTE SISTEMA PENITENC LC 423
 Un. Adm: (162884) DIR. DE CADEIA PUBLICA DE ARAPUTANGA
 A Partir de: 01/03/2021 Até 01/03/2021

Processo N.: ABR
 Nome: (233073/1) TASSIANE BUCK LEITE
 Cargo/Função: (10290) AGENTE SISTEMA PENITENC LC 423
 Un. Adm: (190390) DIR. DE CADEIA PUBLICA FEMININA DE CACERES
 A Partir de: 01/04/2021 Até 01/04/2021

Processo N.: MAR
 Nome: (233073/1) TASSIANE BUCK LEITE
 Cargo/Função: (10290) AGENTE SISTEMA PENITENC LC 423
 Un. Adm: (190390) DIR. DE CADEIA PUBLICA FEMININA DE CACERES
 A Partir de: 01/03/2021 Até 01/03/2021

Processo N.: ABR
 Nome: (85464/1) TATIANNIA KRISGER GARDIN DIAS
 Cargo/Função: (10290) AGENTE SISTEMA PENITENC LC 423
 Un. Adm: (190390) DIR. DE CADEIA PUBLICA FEMININA DE CACERES
 A Partir de: 02/04/2021 Até 02/04/2021

Processo N.: ABR
 Nome: (290994/1) THALINY VERONICA LOPES RODRIGUES
 Cargo/Função: (10290) AGENTE SISTEMA PENITENC LC 423
 Un. Adm: (162850) DIR. DE CADEIA PUBLICA DE VILA RICA
 A Partir de: 01/04/2021 Até 01/04/2021

Processo N.: ABR
 Nome: (140540/3) VAGNER PEREIRA DOS SANTOS
 Cargo/Função: (10290) AGENTE SISTEMA PENITENC LC 423
 Un. Adm: (162914) DIR. DE CADEIA PUBLICA DE COLNIZA
 A Partir de: 01/04/2021 Até 01/04/2021

Processo N.: ABR
 Nome: (220007/2) VANESSA TABUAS DE OLIVEIRA ALVES
 Cargo/Função: (10290) AGENTE SISTEMA PENITENC LC 423
 Un. Adm: (162884) DIR. DE CADEIA PUBLICA DE ARAPUTANGA
 A Partir de: 01/04/2021 Até 01/04/2021

Processo N.: abr
 Nome: (109476/2) WALLACY GONCALVES CAMPOS DE FIGUEIREDO
 Cargo/Função: (10290) AGENTE SISTEMA PENITENC LC 423
 Un. Adm: (162850) DIR. DE CADEIA PUBLICA DE VILA RICA
 A Partir de: 17/04/2021 Até 17/04/2021

PUBLICADA, REGISTRADA, CUMpra-SE.
 Cuiabá-MT, 14 de Maio de 2021.
 Alexandre Bustamante dos Santos
 Secretário de Estado de Segurança Pública

BOLETIM DE PESSOAL/SESP/00571/2021 DE:
 17/05/2021

O Secretário de Estado de Segurança Pública no uso de suas atribuições que lhes são conferidas por lei,

Resolve: DEFERIR
 Evento: LICENCA PARA TRATAMENTO DE SAUDE

Processo N.:
 Nome: (131101/1) ALEX SANDRO DE LIMA
 Cargo/Função: (10290) AGENTE SISTEMA PENITENC LC 423
 Un. Adm: (162612) DIR. DE CADEIA PUBLICA DE CACERES
 A Partir de: 16/04/2021 Até 15/05/2021

Processo N.:
 Nome: (303585/1) ANDREYSON RIBEIRO
 Cargo/Função: (9249) AGENTE DE SEGURANÇA SOCIOEDUCATIVO
 Un. Adm: (184365) GER. REG. DO CENT. DE ATEND. SOC. MASC. DE SINOP
 A Partir de: 30/04/2021 Até 06/05/2021

Processo N.:
 Nome: (128416/8) BATUIRES ROSA
 Cargo/Função: (10290) AGENTE SISTEMA PENITENC LC 423
 Un. Adm: (162833) DIR. DE CADEIA PUBLICA DE SORRISO
 A Partir de: 27/04/2021 Até 25/06/2021

Processo N.:
 Nome: (243778/1) CARMENUCIA GOMES MARTINS
 Cargo/Função: (10282) ASSIST. SIST. PENITENCIARIO
 Un. Adm: (190365) DIR. DO CENTRO DE DET. PROV. DE LUCAS DO RIO VERDE
 A Partir de: 23/04/2021 Até 22/05/2021

Processo N.:
 Nome: (232313/1) CLAUDIA MARIA BARBOSA DE SOUSA
 Cargo/Função: (10290) AGENTE SISTEMA PENITENC LC 423
 Un. Adm: (162663) DIR. DE CADEIA PUBLICA DE BARRA DO GARCAS
 A Partir de: 19/04/2021 Até 26/05/2021

Processo N.:
 Nome: (253400/1) EDSON JOAQUIM LUIZ DA SILVA
 Cargo/Função: (10290) AGENTE SISTEMA PENITENC LC 423
 Un. Adm: (172065) UNID. ESPEC. CONTROLE MOVIMENTACAO PESSOAL
 A Partir de: 27/04/2021 Até 25/07/2021

Processo N.:
 Nome: (223939/2) ELIETI BRAGA DOS SANTOS STROBEL DUARTE
 Cargo/Função: (10280) PROF. NIV. SUP. SIST. PENITENCIARIO
 Un. Adm: (204234) COORD. DE SAUDE PENITENCIARIA
 A Partir de: 02/05/2021 Até 16/05/2021

Processo N.:
 Nome: (232176/1) ELVIS ROBSON DA SILVA
 Cargo/Função: (10290) AGENTE SISTEMA PENITENC LC 423
 Un. Adm: (162388) SUBDIR. DO CENTRO DE RESSOCIALIZACAO DE CUIABA
 A Partir de: 04/05/2021 Até 24/05/2021

Processo N.:
 Nome: (303583/1) FERNANDO SILVA MACHADO DE ALMEIDA
 Cargo/Função: (9249) AGENTE DE SEGURANÇA SOCIOEDUCATIVO
 Un. Adm: (163147) GER. REG. CENT. DE ATEND. SOC. MASC RONDONOPOLIS
 A Partir de: 03/05/2021 Até 01/06/2021

Processo N.:
 Nome: (211610/2) FRANCIELE WEISS FRANCA
 Cargo/Função: (10290) AGENTE SISTEMA PENITENC LC 423
 Un. Adm: (190411) DIR. DE CADEIA PUBLICA FEMININA DE RONDONOPOLIS
 A Partir de: 11/04/2021 Até 10/05/2021

Processo N.:
 Nome: (233906/1) FRANCISCO ANTUNES CAMPOS FILHO
 Cargo/Função: (10290) AGENTE SISTEMA PENITENC LC 423
 Un. Adm: (204420) COORD. DE MONIT. ELETRONICO DE PESSOAS
 A Partir de: 10/04/2021 Até 24/04/2021

Processo N.:
 Nome: (68650/2) GILSON GUEDES DA SILVA
 Cargo/Função: (10290) AGENTE SISTEMA PENITENC LC 423
 Un. Adm: (172065) UNID. ESPEC. CONTROLE MOVIMENTACAO PESSOAL
 A Partir de: 01/05/2021 Até 30/05/2021

Processo N.:
 Nome: (233719/1) GUILHERME CESAR DA SILVA MORAES
 Cargo/Função: (10290) AGENTE SISTEMA PENITENC LC 423
 Un. Adm: (162388) SUBDIR. DO CENTRO DE RESSOCIALIZACAO DE CUIABA
 A Partir de: 04/05/2021 Até 01/08/2021

Processo N.:
 Nome: (114906/1) HELIO RODRIGUES RIBAS
 Cargo/Função: (10290) AGENTE SISTEMA PENITENC LC 423
 Un. Adm: (162426) SUBDIR. DA PENITENC. FEM. ANA MARIA DO COUTO MAY
 A Partir de: 29/04/2021 Até 08/05/2021

Processo N.:
 Nome: (221973/3) HILSINEI LOURENCO DA SILVA NOGUEIRA
 Cargo/Função: (10290) AGENTE SISTEMA PENITENC LC 423
 Un. Adm: (162612) DIR. DE CADEIA PUBLICA DE CACERES
 A Partir de: 02/05/2021 Até 08/05/2021

Processo N.:
 Nome: (129288/2) JOAO MILHOMEM BORGES
 Cargo/Função: (10290) AGENTE SISTEMA PENITENC LC 423
 Un. Adm: (162850) DIR. DE CADEIA PUBLICA DE VILA RICA
 A Partir de: 09/02/2021 Até 16/02/2021

Processo N. :
 Nome: (138935/1) JOEL CORREA FERRAZ
 Cargo/Função: (10290) AGENTE SISTEMA PENITENC LC 423
 Un. Adm: (204420) COORD. DE MONIT. ELETRONICO DE PESSOAS
 A Partir de: 24/04/2021 Até08/05/2021

Processo N. :
 Nome: (290960/1) KAREN MORGANA FRAZAO DE SOUZA
 Cargo/Função: (10290) AGENTE SISTEMA PENITENC LC 423
 Un. Adm: (190209) SUBDIR. DA PENITENCIARIA CENTRAL DO ESTADO
 A Partir de: 03/05/2021 Até12/05/2021

Processo N. :
 Nome: (237022/1) KATCHUCY RAMOS DOS SANTOS
 Cargo/Função: (10280) PROF.NIV.SUP.SIST.PENITENCIARIO
 Un. Adm: (190284) DIR. DO CENTRO DE DETENCAO PROVISORIA DE JUINA
 A Partir de: 28/04/2021 Até11/05/2021

Processo N. :
 Nome: (248006/1) KELLY ADRIANA ARRUDA MORAES
 Cargo/Função: (10290) AGENTE SISTEMA PENITENC LC 423
 Un. Adm: (162663) DIR.DE CADEIA PUBLICA DE BARRA DO GARCAS
 A Partir de: 10/09/2020 Até24/09/2020

Processo N. :
 Nome: (278735/1) LUCELEY CORREA DE SOUZA JUNIOR
 Cargo/Função: (9202) ASSIST. DO SISTEMA SOCIOEDUCATIVO
 Un. Adm: (204358) GER. DE PLANEJ. DE OBRAS
 A Partir de: 04/05/2021 Até08/05/2021

Processo N. :
 Nome: (127598/4) MARCELO LOPES FIGUEREDO
 Cargo/Função: (10290) AGENTE SISTEMA PENITENC LC 423
 Un. Adm: (162523) SUBDIR. DA PENITENCIARIA DE SINOP
 A Partir de: 30/04/2021 Até18/05/2021

Processo N. :
 Nome: (259380/1) MARI LUCIA WAGNER
 Cargo/Função: (10282) ASSIST.SIST.PENITENCIARIO
 Un. Adm: (162566) DIR. DA PENITENCIARIA DE AGUA BOA
 A Partir de: 07/05/2021 Até14/05/2021

Processo N. :
 Nome: (114874/1) MARLON PINHEIRO NEVES
 Cargo/Função: (10290) AGENTE SISTEMA PENITENC LC 423
 Un. Adm: (204277) COORD. DE INTELIGENCIA PENITENCIARIA
 A Partir de: 29/04/2021 Até15/05/2021

Processo N. :
 Nome: (85372/1) MARLUCE CRISTINA PEREIRA DA SILVA
 Cargo/Função: (10290) AGENTE SISTEMA PENITENC LC 423
 Un. Adm: (193895) GER. DE CUSTODIA E ESCOL. METROPOLITANA
 A Partir de: 06/04/2021 Até15/04/2021

Processo N. :
 Nome: (233276/1) MICHELA FERNANDA HAAB
 Cargo/Função: (10290) AGENTE SISTEMA PENITENC LC 423
 Un. Adm: (162663) DIR.DE CADEIA PUBLICA DE BARRA DO GARCAS
 A Partir de: 03/05/2021 Até08/05/2021

Processo N. :
 Nome: (95242/5) NEIVA ALVES GARCIA
 Cargo/Função: (10290) AGENTE SISTEMA PENITENC LC 423
 Un. Adm: (162612) DIR.DE CADEIA PUBLICA DE CACERES
 A Partir de: 27/04/2021 Até10/05/2021

Processo N. :
 Nome: (90826/1) ODAIR ALVES DE OLIVEIRA
 Cargo/Função: (2145) SEGUNDO TENENTE LC 541/2014
 Un. Adm: (188808) GER. DE MONITOR. DA REGIAO METROPOLITANA
 A Partir de: 23/04/2021 Até22/05/2021

Processo N. :
 Nome: (70715/10) PEDRO VIEIRA DA SILVA
 Cargo/Função: (10290) AGENTE SISTEMA PENITENC LC 423
 Un. Adm: (190209) SUBDIR. DA PENITENCIARIA CENTRAL DO ESTADO
 A Partir de: 03/04/2021 Até27/04/2021

Processo N. :
 Nome: (303602/1) RICARDO GARCIA
 Cargo/Função: (9249) AGENTE DE SEGURANÇA SOCIOEDUCATIVO
 Un. Adm: (163147) GER. REG. CENT. DE ATEND. SOC. MASC
 RONDONOPOLIS
 A Partir de: 16/04/2021 Até23/04/2021

Processo N. :
 Nome: (87679/12) ROSANGELA DUARTE MONTEIRO
 Cargo/Função: (10290) AGENTE SISTEMA PENITENC LC 423
 Un. Adm: (162388) SUBDIR. DO CENTRO DE RESSOCIALIZACAO DE CUIABA
 A Partir de: 03/05/2021 Até17/05/2021

Processo N. :
 Nome: (127783/1) ROSYMAR SANTANA ROCHA
 Cargo/Função: (10290) AGENTE SISTEMA PENITENC LC 423
 Un. Adm: (163015) DIR.DE CADEIA PUBLICA DE NOVA XAVANTINA
 A Partir de: 27/04/2021 Até30/04/2021

Processo N. :
 Nome: (233678/1) SANDOVAL OLIVEIRA CARRIJO FILHO
 Cargo/Função: (10290) AGENTE SISTEMA PENITENC LC 423
 Un. Adm: (162485) SUBDIR. DA PENITENCIARIA DE RONDONOPOLIS
 A Partir de: 06/05/2021 Até26/05/2021

Processo N. :
 Nome: (201987/1) SILIBA PEREIRA DA SILVA ZORRILHA
 Cargo/Função: (10290) AGENTE SISTEMA PENITENC LC 423

Un. Adm: (204420) COORD. DE MONIT. ELETRONICO DE PESSOAS
 A Partir de: 23/04/2021 Até29/04/2021

Processo N. :
 Nome: (115297/1) SILVANA MARIA PEREIRA
 Cargo/Função: (10290) AGENTE SISTEMA PENITENC LC 423
 Un. Adm: (162426) SUBDIR.DA PENITENC. FEM. ANA MARIA DO COUTO MAY
 A Partir de: 03/05/2021 Até12/05/2021

Processo N. :
 Nome: (115876/1) TAINA PATRICIA FAGUNDES DA SILVA
 Cargo/Função: (10290) AGENTE SISTEMA PENITENC LC 423
 Un. Adm: (162485) SUBDIR. DA PENITENCIARIA DE RONDONOPOLIS
 A Partir de: 23/04/2021 Até29/04/2021

Processo N. :
 Nome: (115338/1) TATIANA FATIMA DE ROMA SANTANA
 Cargo/Função: (6027) ANALISTA DESENV ECON SOCIAL L 10050
 Un. Adm: (180475) GER. DE SERVICOS GERAIS
 A Partir de: 01/05/2021 Até10/05/2021

Processo N. :
 Nome: (216280/2) WAGNER ARYEL DE SOUZA PINTO
 Cargo/Função: (10280) PROF.NIV.SUP.SIST.PENITENCIARIO
 Un. Adm: (162833) DIR.DE CADEIA PUBLICA DE SORRISO
 A Partir de: 27/04/2021 Até06/05/2021

PUBLICADA, REGISTRADA, CUMPRÁ-SE.
 Cuiabá-MT, 14 de Maio de 2021.
 Alexandre Bustamante dos Santos
 Secretário de Estado de Segurança Pública

BOLETIM DE PESSOAL/SESP/00572/2021 DE:
 17/05/2021

O Secretário de Estado de Segurança Pública no uso de suas atribuições que lhes são conferidas por lei,

Resolve: RETIFICAR
 Evento: LICENCA PARA TRATAMENTO DE SAUDE

Processo N. :
 Nome: (248006/1) KELLY ADRIANA ARRUDA MORAES
 Cargo/Função: (10290) AGENTE SISTEMA PENITENC LC 423
 Un. Adm: (162663) DIR.DE CADEIA PUBLICA DE BARRA DO GARCAS
 A Partir de: 20/02/2021 Até21/03/2021

PUBLICADA, REGISTRADA, CUMPRÁ-SE.
 Cuiabá-MT, 14 de Maio de 2021.
 Alexandre Bustamante dos Santos
 Secretário de Estado de Segurança Pública

BOLETIM DE PESSOAL/SESP/00573/2021 DE:
 17/05/2021

O Secretário de Estado de Segurança Pública no uso de suas atribuições que lhes são conferidas por lei,

Resolve: DEFERIR
 Evento: LICENCA PARA TRATAMENTO DE SAUDE EM PESSOA DA FAMILIA

Processo N. :
 Nome: (250794/1) ALTIERES LEMES MADRUGA
 Cargo/Função: (6027) ANALISTA DESENV ECON SOCIAL L 10050
 Un. Adm: (172065) UNID.ESPEC.CONTROLE MOVIMENTACAO PESSOAL
 A Partir de: 30/04/2021 Até28/07/2021

Processo N. :
 Nome: (105437/1) JOSE ROBERTO TRAPANI GALHARDO
 Cargo/Função: (6052) TECNICO DESENV ECO SOC L 10177/14
 Un. Adm: (204080) OUVID. SETORIAL
 A Partir de: 23/04/2021 Até30/04/2021

Processo N. :
 Nome: (226099/1) PATRICIA SUZANE NOGUEIRA
 Cargo/Função: (10280) PROF.NIV.SUP.SIST.PENITENCIARIO
 Un. Adm: (162515) DIR. DA PENITENCIARIA DE SINOP
 A Partir de: 27/01/2021 Até21/03/2021

PUBLICADA, REGISTRADA, CUMPRÁ-SE.
 Cuiabá-MT, 14 de Maio de 2021.
 Alexandre Bustamante dos Santos
 Secretário de Estado de Segurança Pública

BOLETIM DE PESSOAL/SESP/00574/2021 DE:
 17/05/2021

O Secretário de Estado de Segurança Pública no uso de suas atribuições que lhes são conferidas por lei,

Resolve: DEFERIR
 Evento: LICENCA PREMIO - GOZO

Processo N. :
 Nome: (247070/1) DANILO CRUVINEL RIBEIRO
 Cargo/Função: (9184) ANALISTA DO SIST. SOCIOEDUCATIVO
 Quinquênio de Referência: 05/05/2013 Ate 04/05/2018
 A Partir de: 03/05/2021 Até01/06/2021

Processo N. :
 Nome: (250501/1) GILMAR MARINHO DE JESUS

Cargo/Função: (10290) AGENTE SISTEMA PENITENC LC 423
 Quinquênio de Referência: 30/09/2013 Ate 29/09/2018
 A Partir de: 01/06/2021 Até30/06/2021

PUBLICADA, REGISTRADA, CUMPRE-SE.
 Cuiabá-MT, 14 de Maio de 2021.
 Alexandre Bustamante dos Santos
 Secretário de Estado de Segurança Publica

BOLETIM DE PESSOAL/SESP/00575/2021
 17/05/2021

DE:

O Secretário de Estado de Segurança Publica no uso de suas atribuições que lhes são conferidas por lei,

Resolve: TORNAR SEM EFEITO
 Evento: LICENCA PREMIO - GOZO

Processo N.:

Nome: (233975/1) JOSE RONALDO FRUTUOSO
 Cargo/Função: (10290) AGENTE SISTEMA PENITENC LC 423
 Quinquênio de Referência: 06/06/2011 Ate 05/06/2016
 A Partir de: 01/07/2021 Até30/07/2021

PUBLICADA, REGISTRADA, CUMPRE-SE.
 Cuiabá-MT, 14 de Maio de 2021.
 Alexandre Bustamante dos Santos
 Secretário de Estado de Segurança Publica

BOLETIM DE PESSOAL/SESP/00576/2021
 17/05/2021

DE:

O Secretário de Estado de Segurança Publica no uso de suas atribuições que lhes são conferidas por lei,

Resolve: DEFERIR
 Evento: GOZO LICENCA-PREMIO, JORNADA 50%

Processo N.:

Nome: (97427/1) MANASSES LUIZ BOTELHO
 Cargo/Função: (9175) INVESTIGADOR DE POLICIA/LC344/407
 Quinquênio de Referência: 18/03/2012 Ate 17/03/2017
 A Partir de: 22/04/2021 Ate 20/06/21

PUBLICADA, REGISTRADA, CUMPRE-SE.
 Cuiabá-MT, 14 de Maio de 2021.
 Alexandre Bustamante dos Santos
 Secretário de Estado de Segurança Publica

BOLETIM DE PESSOAL/SESP/00577/2021
 17/05/2021

DE:

O Secretário de Estado de Segurança Publica no uso de suas atribuições que lhes são conferidas por lei,

Resolve: CONCEDER
 Evento: Adicional de Insalubridade LC 502

Processo N.:

Nome: (85467/1) MANOEL BATISTA TEIXEIRA SOBRINHO
 Cargo/Função: (10290) AGENTE SISTEMA PENITENC LC 423
 Un. Adm: (162817) DIR.DE CADEIA PUBLICA DE SANTO ANTONIO DO LEVERGER
 A Partir de: 30/11/2020 Até

PUBLICADA, REGISTRADA, CUMPRE-SE.
 Cuiabá-MT, 14 de Maio de 2021.
 Alexandre Bustamante dos Santos
 Secretário de Estado de Segurança Publica

P.I.C

POLÍCIA JUDICIÁRIA CIVIL

BOLETIM DE PESSOAL/PJC/00313/2021
 17/05/2021

DE:

O Delegado Geral da Polícia Judiciária Civil no uso de suas atribuições que lhes são conferidas por lei,

Resolve: REMOVER
 Evento: REMOCAO

Processo N.: 38/2021

Nome: (85455/2) AMAURY FEITOSA SANTOS DE CARVALHO
 Cargo/Função: (9175) INVESTIGADOR DE POLICIA/LC344/407
 Para Un. Adm: (164356) GER. DE COMBATE AO CRIME ORGANIZADO
 A Partir de: 08/03/2021

Processo N.: 48/21

Nome: (252019/1) ANDRE RIGONATO
 Cargo/Função: (2348) DELEGADO DE POLICIA
 Para Un. Adm: (154105) DELEGACIA ESPEC. DE REPRESSAO A ENTORPECENTES
 A Partir de: 24/03/2021

Processo N.: 43/21

Nome: (234274/1) CECILIA BASTOS MONGE
 Cargo/Função: (9200) ESCRIVAO DE POLICIA/LC318/407
 Para Un. Adm: (132160) DIR. DE POLICIA JUDICIARIA CIVIL METROPOLITANA
 A Partir de: 26/03/2021

Processo N.: 57/21

Nome: (98997/2) DIVINO ALEXANDRE GONCALVES
 Cargo/Função: (9175) INVESTIGADOR DE POLICIA/LC344/407
 Para Un. Adm: (213080) 2ºDELEGACIA DE POLICIA DE RONDONOPOLIS
 A Partir de: 07/05/2021

Processo N.: 48/2021

Nome: (234347/1) HARYSSA BARBOSA DA SILVA MACHADO LIN
 Cargo/Função: (9175) INVESTIGADOR DE POLICIA/LC344/407
 Para Un. Adm: (132160) DIR. DE POLICIA JUDICIARIA CIVIL METROPOLITANA
 A Partir de: 07/04/2021

Processo N.: 47/21

Nome: (268183/1) JAMES WILLIAM FORTES COCHRANE
 Cargo/Função: (9175) INVESTIGADOR DE POLICIA/LC344/407
 Para Un. Adm: (164372) GER. DE OPERACOES ESPECIAIS
 A Partir de: 25/03/2021

Processo N.: 34/21

Nome: (203124/1) MARCELO CRISOSTOMO DIAS CARVALHO
 Cargo/Função: (9175) INVESTIGADOR DE POLICIA/LC344/407
 Para Un. Adm: (164356) GER. DE COMBATE AO CRIME ORGANIZADO
 A Partir de: 08/03/2021

Processo N.: 36/21

Nome: (144426/5) NAYANNA DE PAULA SANTANA
 Cargo/Função: (9175) INVESTIGADOR DE POLICIA/LC344/407
 Para Un. Adm: (164356) GER. DE COMBATE AO CRIME ORGANIZADO
 A Partir de: 08/03/2021

Processo N.: 40/21

Nome: (234307/1) RAFAEL BENETTY POFFO
 Cargo/Função: (9175) INVESTIGADOR DE POLICIA/LC344/407
 Para Un. Adm: (164372) GER. DE OPERACOES ESPECIAIS
 A Partir de: 11/03/2021

Processo N.: 18/2021

Nome: (98725/3) TONNY RAMOS ARAUJO
 Cargo/Função: (9175) INVESTIGADOR DE POLICIA/LC344/407
 Para Un. Adm: (133531) DELEGACIA ESP. DE ROUBOS E FURTOS/B. DO GARCAS
 A Partir de: 23/04/2021

Processo N.: 02/21

Nome: (136127/1) WAGNER BASSI JUNIOR
 Cargo/Função: (2348) DELEGADO DE POLICIA
 Para Un. Adm: (176818) DELEGACIA REG. DE CUIABA
 A Partir de: 14/01/2021

PUBLICADA, REGISTRADA, CUMPRE-SE.
 Cuiabá-MT, 14 de Maio de 2021.
 Mario Dermeval Aravechia de Resende
 Delegado Geral da Polícia Judiciária Civil

BOLETIM DE PESSOAL/PJC/00314/2021

DE:

17/05/2021

O Delegado Geral da Polícia Judiciária Civil no uso de suas atribuições que lhes são conferidas por lei,

Resolve: CONCEDER
 Evento: ADICIONAL NOTURNO

Processo N.:

Nome: (86783/21) ABRAAO MENDES DOS SANTOS
 Cargo/Função: (11665) FUNÇÃO DGA 10 LC/266 SERVIDOR
 Un. Adm: (134112) DELEGACIA ESP. DE CRIANÇA E DO ADOLESC/ RONDONÓPOLIS
 A Partir de: 03/04/2021 Até 03/04/2021

Processo N.:

Nome: (73256/9) ADALBERTO JORGE DE OLIVEIRA
 Cargo/Função: (9175) INVESTIGADOR DE POLICIA/LC344/407
 Un. Adm: (133086) DELEGACIA ESPEC. DE DEFESA DA MULHER/CBA
 A Partir de: 02/04/2021 Até 02/04/2021

Processo N.:

Nome: (100881/3) ADAO FERREIRA DA SILVA DIAS
 Cargo/Função: (9175) INVESTIGADOR DE POLICIA/LC344/407
 Un. Adm: (132160) DIR. DE POLICIA JUDICIARIA CIVIL METROPOLITANA
 A Partir de: 04/03/2021 Até 04/03/2021

Processo N.:

Nome: (98440/2) ADAO LOPES ALVES
 Cargo/Função: (9175) INVESTIGADOR DE POLICIA/LC344/407
 Un. Adm: (133523) DELEGACIA ESP. DA CRIANCA E ADOLESC./B. DO GARCAS
 A Partir de: 01/03/2021 Até 01/03/2021

Processo N.:

Nome: (136268/1) ADAUTO TAKIUCHI
 Cargo/Função: (9175) INVESTIGADOR DE POLICIA/LC344/407
 Un. Adm: (177024) DELEGACIA DE POLICIA DO CENTRO/ VARZEA GRANDE
 A Partir de: 02/04/2021 Até 02/04/2021

Processo N.:

Nome: (259621/1) ADAUTO ZANATA
 Cargo/Função: (9200) ESCRIVAO DE POLICIA/LC318/407

Un. Adm: (177300) DELEGACIA DE POLICIA DO CENTRO/BARRA DO GARCAS
A Partir de: 27/04/2021 Até 27/04/2021

Processo N.:

Nome: (86938/12) ADEMAR DE MORAIS BERTOLINO
Cargo/Função: (9175) INVESTIGADOR DE POLICIA/LC344/407
Un. Adm: (177822) DELEGACIA DE POLICIA DO CENTRO/RONDONOPOLIS
A Partir de: 04/04/2021 Até 04/04/2021

Processo N.:

Nome: (49338/4) ADEMIR DIAS DE MATOS
Cargo/Função: (9175) INVESTIGADOR DE POLICIA/LC344/407
Un. Adm: (177822) DELEGACIA DE POLICIA DO CENTRO/RONDONOPOLIS
A Partir de: 04/04/2021 Até 04/04/2021

Processo N.:

Nome: (203472/1) ADEMIRSON DE CAMPOS NUNES JUNIOR
Cargo/Função: (9175) INVESTIGADOR DE POLICIA/LC344/407
Un. Adm: (134015) DELEGACIA DE POLICIA DE PONTES E LACERDA
A Partir de: 04/04/2021 Até 04/04/2021

Processo N.:

Nome: (35640/1) ADEMIVALDO REZENDE DA SILVA
Cargo/Função: (9175) INVESTIGADOR DE POLICIA/LC344/407
Un. Adm: (133469) DELEGACIA DE POLICIA DE ALTO GARCAS
A Partir de: 01/04/2021 Até 01/04/2021

Processo N.:

Nome: (207993/3) ADILSON CORTEZ DA SILVA
Cargo/Função: (9175) INVESTIGADOR DE POLICIA/LC344/407
Un. Adm: (133094) DELEGACIA ESPEC. DE HOMICÍDIO E PROT. À PESSOA/
CBA

A Partir de: 02/04/2021 Até 02/04/2021

Processo N.:

Nome: (97441/1) ADILSON DE FIGUEIREDO
Cargo/Função: (9175) INVESTIGADOR DE POLICIA/LC344/407
Un. Adm: (164372) GER. DE OPERACOES ESPECIAIS
A Partir de: 17/04/2021 Até 17/04/2021

Processo N.:

Nome: (110761/2) ADILSON RODRIGO DA SILVA
Cargo/Função: (9175) INVESTIGADOR DE POLICIA/LC344/407
Un. Adm: (133094) DELEGACIA ESPEC. DE HOMICÍDIO E PROT. À PESSOA/
CBA

A Partir de: 01/04/2021 Até 01/04/2021

Processo N.:

Nome: (203377/1) ADIMARCIO BRIZIDO DE OLIVEIRA
Cargo/Função: (9175) INVESTIGADOR DE POLICIA/LC344/407
Un. Adm: (177709) DELEGACIA ESPEC. DE ROUBOS E FURTOS/PRIMAV.DO
LESTE

A Partir de: 01/04/2021 Até 01/04/2021

Processo N.:

Nome: (259712/1) ADIVAN GOMES RIBEIRO
Cargo/Função: (11665) FUNÇÃO DGA 10 LC/266 SERVIDOR
Un. Adm: (134511) DELEGACIA DE POLICIA DE SORRISO
A Partir de: 01/04/2021 Até 01/04/2021

Processo N.:

Nome: (110908/2) ADONIS DOS SANTOS VIEIRA
Cargo/Função: (9175) INVESTIGADOR DE POLICIA/LC344/407
Un. Adm: (133116) DELEGACIA ESP. DE ROUBOS E FURTOS DE VEÍCULO
AUTOM

A Partir de: 02/04/2021 Até 02/04/2021

Processo N.:

Nome: (98366/2) ADRIANA FIGUEIREDO DE SOUZA
Cargo/Função: (9175) INVESTIGADOR DE POLICIA/LC344/407
Un. Adm: (176982) DELEGACIA ESPEC. DE ROUBOS E FURTOS/ VARZEA
GRANDE

A Partir de: 01/04/2021 Até 01/04/2021

Processo N.:

Nome: (75742/3) ADRIANA GROFF
Cargo/Função: (9200) ESCRIVAO DE POLICIA/LC318/407
Un. Adm: (134112) DELEGACIA ESP. DE CRIANÇA E DO ADOLESC/
RONDONÓPOLIS

A Partir de: 01/04/2021 Até 01/04/2021

Processo N.:

Nome: (97382/4) ADRIANA OENNING
Cargo/Função: (9175) INVESTIGADOR DE POLICIA/LC344/407
Un. Adm: (134635) DELEGACIA DE POLICIA DE BARRA DO BUGRES
A Partir de: 11/04/2021 Até 11/04/2021

Processo N.:

Nome: (234320/1) ADRIANO FERREIRA DE SOUZA
Cargo/Função: (11630) DGA-9 SERVIDOR
Un. Adm: (164283) GER. DE CONTRA INTELIGENCIA
A Partir de: 03/04/2021 Até 03/04/2021

Processo N.:

Nome: (242534/1) AFONSO MONTEIRO DA SILVA JUNIOR
Cargo/Função: (2348) DELEGADO DE POLICIA
Un. Adm: (176966) DELEGACIA ESPEC. DE DEF. DA MULHER, CRIAN. E IDOSO/
VG

A Partir de: 01/04/2021 Até 01/04/2021

Processo N.:

Nome: (59708/3) AGUIOMAR MEZZALIRA
Cargo/Função: (9175) INVESTIGADOR DE POLICIA/LC344/407
Un. Adm: (133612) DELEGACIA DE POLICIA DE CACERES
A Partir de: 03/04/2021 Até 03/04/2021

Processo N.:

Nome: (232328/2) ALAN PRESTE DE MELLO
Cargo/Função: (9175) INVESTIGADOR DE POLICIA/LC344/407
Un. Adm: (134511) DELEGACIA DE POLICIA DE SORRISO
A Partir de: 01/04/2021 Até 01/04/2021

Processo N.:

Nome: (259612/1) ALCIONE ALVES BETTINI
Cargo/Função: (9175) INVESTIGADOR DE POLICIA/LC344/407
Un. Adm: (177342) DELEGACIA DE POLICIA DE CONFRESA
A Partir de: 02/02/2021 Até 02/02/2021

Processo N.:

Nome: (259612/1) ALCIONE ALVES BETTINI
Cargo/Função: (9175) INVESTIGADOR DE POLICIA/LC344/407
Un. Adm: (177342) DELEGACIA DE POLICIA DE CONFRESA
A Partir de: 02/03/2021 Até 02/03/2021

Processo N.:

Nome: (107943/1) ALECIANE HAUER SOUZA ESPIRITO SANTO
Cargo/Função: (9200) ESCRIVAO DE POLICIA/LC318/407
Un. Adm: (133191) DELEGACIA DE POLICIA DO CARUMBE/CUIABA
A Partir de: 02/04/2021 Até 02/04/2021

Processo N.:

Nome: (203461/1) ALESSANDRA ARRUDA SOUZA
Cargo/Função: (9175) INVESTIGADOR DE POLICIA/LC344/407
Un. Adm: (134015) DELEGACIA DE POLICIA DE PONTES E LACERDA
A Partir de: 03/04/2021 Até 03/04/2021

Processo N.:

Nome: (97503/1) ALESSANDRA NOVAIS
Cargo/Função: (9175) INVESTIGADOR DE POLICIA/LC344/407
Un. Adm: (134112) DELEGACIA ESP. DE CRIANÇA E DO ADOLESC/
RONDONÓPOLIS
A Partir de: 01/04/2021 Até 01/04/2021

Processo N.:

Nome: (234331/1) ALESSANDRA SANTANA DA SILVA
Cargo/Função: (9200) ESCRIVAO DE POLICIA/LC318/407
Un. Adm: (133612) DELEGACIA DE POLICIA DE CACERES
A Partir de: 01/04/2021 Até 01/04/2021

Processo N.:

Nome: (89255/6) ALESSANDRA SANTOS SILVA FERRO
Cargo/Função: (11665) FUNÇÃO DGA 10 LC/266 SERVIDOR
Un. Adm: (134058) DELEGACIA REGIONAL DE RONDONOPOLIS
A Partir de: 01/04/2021 Até 01/04/2021

Processo N.:

Nome: (101170/4) ALESSANDRA SILVA DE SOUZA
Cargo/Função: (9200) ESCRIVAO DE POLICIA/LC318/407
Un. Adm: (133094) DELEGACIA ESPEC. DE HOMICÍDIO E PROT. À PESSOA/
CBA

A Partir de: 03/04/2021 Até 03/04/2021

Processo N.:

Nome: (92183/1) ALESSANDRO DE OLIVEIRA
Cargo/Função: (9175) INVESTIGADOR DE POLICIA/LC344/407
Un. Adm: (133140) DELEGACIA ESPEC. DO ADOLESCENTE/CBA
A Partir de: 18/04/2021 Até 18/04/2021

Processo N.:

Nome: (97449/1) ALEX ANTONIO DIAS RAMOS
Cargo/Função: (9175) INVESTIGADOR DE POLICIA/LC344/407
Un. Adm: (133302) DELEGACIA ESPEC. DE ROUBOS E FURTOS/CUIABA
A Partir de: 01/04/2021 Até 01/04/2021

Processo N.:

Nome: (268044/1) ALEX FEITOSA DE ALBUQUERQUE
Cargo/Função: (9175) INVESTIGADOR DE POLICIA/LC344/407
Un. Adm: (133400) DELEGACIA DE POLICIA DE NOVA MONTE VERDE
A Partir de: 01/03/2021 Até 01/03/2021

Processo N.:

Nome: (92212/1) ALEX GIBSON DA CUNHA LESCANO
Cargo/Função: (9175) INVESTIGADOR DE POLICIA/LC344/407
Un. Adm: (133191) DELEGACIA DE POLICIA DO CARUMBE/CUIABA
A Partir de: 15/04/2021 Até 15/04/2021

Processo N.:

Nome: (268079/1) ALEX RODRIGUES ALVES LIMA
Cargo/Função: (9175) INVESTIGADOR DE POLICIA/LC344/407
Un. Adm: (134520) DELEGACIA DE POLICIA DE TAPURAH
A Partir de: 03/03/2021 Até 03/03/2021

Processo N.:

Nome: (203371/1) ALEXANDRE DA SILVA PRUDENTE
Cargo/Função: (9175) INVESTIGADOR DE POLICIA/LC344/407
Un. Adm: (164399) GER. DE OPERACOES AEREAS
A Partir de: 02/03/2021 Até 02/03/2021

Processo N.:

Nome: (234861/2) ALEXANDRE GONCALVES DE MATOS
Cargo/Função: (9175) INVESTIGADOR DE POLICIA/LC344/407
Un. Adm: (133302) DELEGACIA ESPEC. DE ROUBOS E FURTOS/CUIABA
A Partir de: 04/04/2021 Até 04/04/2021

Processo N.:

Nome: (77524/2) ALEXANDRE LAURO DE BARROS GOMES
Cargo/Função: (9200) ESCRIVAO DE POLICIA/LC318/407
Un. Adm: (133094) DELEGACIA ESPEC. DE HOMICÍDIO E PROT. À PESSOA/
CBA

A Partir de: 01/04/2021 Até 01/04/2021

Processo N.:

Nome: (259601/1) ALEXANDRE LOURENCO DOS SANTOS
Cargo/Função: (9175) INVESTIGADOR DE POLICIA/LC344/407
Un. Adm: (177024) DELEGACIA DE POLICIA DO CENTRO/ VARZEA GRANDE
A Partir de: 04/04/2021 Até 04/04/2021

Processo N.:

Nome: (267981/1) ALEZANDRO PEREIRA DA SILVA
Cargo/Função: (9175) INVESTIGADOR DE POLICIA/LC344/407
Un. Adm: (134090) DELEGACIA ESPEC. DE ROUBOS E FURTOS/RONDONOPOLIS
A Partir de: 04/04/2021 Até 04/04/2021

Processo N.:

Nome: (259681/1) ALINE FERNANDA DA SILVA
Cargo/Função: (9200) ESCRIVAO DE POLICIA/LC318/407
Un. Adm: (133086) DELEGACIA ESPEC. DE DEFESA DA MULHER/CBA
A Partir de: 04/04/2021 Até 04/04/2021

Processo N.:

Nome: (259607/1) ALLAN CARLOS DA GUIA PAIVA
Cargo/Função: (9175) INVESTIGADOR DE POLICIA/LC344/407
Un. Adm: (177148) DELEGACIA DE POLICIA DE ROSARIO OESTE
A Partir de: 04/04/2021 Até 04/04/2021

Processo N.:

Nome: (97451/1) ALLISSON NERES GIESELER
Cargo/Função: (9175) INVESTIGADOR DE POLICIA/LC344/407
Un. Adm: (176877) DELEGACIA ESPECIALIZ. DE DELITOS DE TRANSITO/
CUIABA

A Partir de: 11/04/2021 Até 11/04/2021

Processo N.:

Nome: (133673/3) ALTAIR GOMES DE JESUS
Cargo/Função: (9175) INVESTIGADOR DE POLICIA/LC344/407
Un. Adm: (134015) DELEGACIA DE POLICIA DE PONTES E LACERDA
A Partir de: 03/04/2021 Até 03/04/2021

Processo N.:

Nome: (24895/1) ALTENY LUCIO BOTELHO
Cargo/Função: (9175) INVESTIGADOR DE POLICIA/LC344/407
Un. Adm: (177024) DELEGACIA DE POLICIA DO CENTRO/ VARZEA GRANDE
A Partir de: 02/04/2021 Até 02/04/2021

Processo N.:

Nome: (234327/1) AMANDA GUIMARAES
Cargo/Função: (9175) INVESTIGADOR DE POLICIA/LC344/407
Un. Adm: (177342) DELEGACIA DE POLICIA DE CONFRESA
A Partir de: 08/04/2021 Até 08/04/2021

Processo N.:

Nome: (113815/7) ANA CLEUDY DIAS DOS SANTOS
Cargo/Função: (9175) INVESTIGADOR DE POLICIA/LC344/407
Un. Adm: (177342) DELEGACIA DE POLICIA DE CONFRESA
A Partir de: 03/04/2021 Até 03/04/2021

Processo N.:

Nome: (136202/1) ANA LUCIA MIRANDA MACIEL
Cargo/Função: (11665) FUNÇÃO DGA 10 LC/266 SERVIDOR
Un. Adm: (177342) DELEGACIA DE POLICIA DE CONFRESA
A Partir de: 01/04/2021 Até 01/04/2021

Processo N.:

Nome: (203376/1) ANA PAULA FERREIRA GOLLIN
Cargo/Função: (9175) INVESTIGADOR DE POLICIA/LC344/407
Un. Adm: (133159) DEL. ESP. DO DIR. DA CRIANCA E DO ADOLESCENTE/
CBA

A Partir de: 02/04/2021 Até 02/04/2021

Processo N.:

Nome: (234445/1) ANA PAULA GUERRISE PICHININ
Cargo/Função: (9200) ESCRIVAO DE POLICIA/LC318/407
Un. Adm: (212792) 2ª DELEGACIA DE POLICIA DE CUIABA
A Partir de: 04/04/2021 Até 04/04/2021

Processo N.:

Nome: (16529/1) ANACLETO NUNES MIRANDA
Cargo/Função: (9175) INVESTIGADOR DE POLICIA/LC344/407
Un. Adm: (134520) DELEGACIA DE POLICIA DE TAPURAH
A Partir de: 01/03/2021 Até 01/03/2021

Processo N.:

Nome: (235458/2) ANDERSON ANTONIO DA SILVA
Cargo/Função: (9175) INVESTIGADOR DE POLICIA/LC344/407
Un. Adm: (134635) DELEGACIA DE POLICIA DE BARRA DO BUGRES
A Partir de: 08/04/2021 Até 08/04/2021

Processo N.:

Nome: (108132/1) ANDERSON CLAYTON DA CRUZ E VEIGA
Cargo/Função: (2348) DELEGADO DE POLICIA
Un. Adm: (133094) DELEGACIA ESPEC. DE HOMICÍDIO E PROT. À PESSOA/
CBA

A Partir de: 02/04/2021 Até 02/04/2021

Processo N.:

Nome: (248134/2) ANDERSON DE SOUZA CARNEIRO
Cargo/Função: (9175) INVESTIGADOR DE POLICIA/LC344/407
Un. Adm: (133612) DELEGACIA DE POLICIA DE CACERES
A Partir de: 04/04/2021 Até 04/04/2021

Processo N.:

Nome: (203541/1) ANDERSON PEREIRA
Cargo/Função: (11665) FUNÇÃO DGA 10 LC/266 SERVIDOR
Un. Adm: (131865) CORREG.-GERAL DA POLICIA JUDICIÁRIA CIVIL
A Partir de: 04/03/2021 Até 04/03/2021

Processo N.:

Nome: (103676/6) ANDRE ALCIR GUALDA SANCHES

Cargo/Função: (9175) INVESTIGADOR DE POLICIA/LC344/407
Un. Adm: (177822) DELEGACIA DE POLICIA DO CENTRO/RONDONOPOLIS
A Partir de: 04/04/2021 Até 04/04/2021

Processo N.:

Nome: (136273/1) ANDRE BRESSAN VIEIRA
Cargo/Função: (9175) INVESTIGADOR DE POLICIA/LC344/407
Un. Adm: (177300) DELEGACIA DE POLICIA DO CENTRO/BARRA DO GARCAS
A Partir de: 01/04/2021 Até 01/04/2021

Processo N.:

Nome: (251996/1) ANDRE EDUARDO RIBEIRO
Cargo/Função: (2348) DELEGADO DE POLICIA
Un. Adm: (176982) DELEGACIA ESPEC. DE ROUBOS E FURTOS/ VARZEA
GRANDE
A Partir de: 04/04/2021 Até 04/04/2021

Processo N.:

Nome: (200365/2) ANDRE LUIS FRANCA TAVARES
Cargo/Função: (9200) ESCRIVAO DE POLICIA/LC318/407
Un. Adm: (134090) DELEGACIA ESPEC. DE ROUBOS E FURTOS/RONDONOPOLIS
A Partir de: 03/04/2021 Até 03/04/2021

Processo N.:

Nome: (114501/4) ANDRE LUIS MOLINA
Cargo/Função: (9175) INVESTIGADOR DE POLICIA/LC344/407
Un. Adm: (134643) DELEG. DE POLICIA DE NOVA OLIMPIA
A Partir de: 04/04/2021 Até 04/04/2021

Processo N.:

Nome: (259617/1) ANDRE LUIZ DE FIGUEIREDO
Cargo/Função: (9200) ESCRIVAO DE POLICIA/LC318/407
Un. Adm: (134090) DELEGACIA ESPEC. DE ROUBOS E FURTOS/RONDONOPOLIS
A Partir de: 03/04/2021 Até 03/04/2021

Processo N.:

Nome: (259616/1) ANDRE POMPEO PIMENTA NEGRI
Cargo/Função: (9175) INVESTIGADOR DE POLICIA/LC344/407
Un. Adm: (132160) DIR. DE POLICIA JUDICIARIA CIVIL METROPOLITANA
A Partir de: 02/04/2021 Até 02/04/2021

Processo N.:

Nome: (108135/1) ANDRE RENATO GONCALVES
Cargo/Função: (2348) DELEGADO DE POLICIA
Un. Adm: (133086) DELEGACIA ESPEC. DE DEFESA DA MULHER/CBA
A Partir de: 04/04/2021 Até 04/04/2021

Processo N.:

Nome: (86655/4) ANDREA MENEZES DE SOUZA MESSIAS RODRIGUES
Cargo/Função: (9175) INVESTIGADOR DE POLICIA/LC344/407
Un. Adm: (213063) 1ª DELEGACIA DE POLICIA DE RONDONOPOLIS
A Partir de: 03/04/2021 Até 03/04/2021

Processo N.:

Nome: (43051/4) ANDREA PINHEIRO MORAES CORREA
Cargo/Função: (9175) INVESTIGADOR DE POLICIA/LC344/407
Un. Adm: (176818) DELEGACIA REG. DE CUIABA
A Partir de: 17/04/2021 Até 17/04/2021

Processo N.:

Nome: (234259/1) ANGELA CRISTINA BERNARDO
Cargo/Função: (9200) ESCRIVAO DE POLICIA/LC318/407
Un. Adm: (133302) DELEGACIA ESPEC. DE ROUBOS E FURTOS/CUIABA
A Partir de: 02/04/2021 Até 02/04/2021

Processo N.:

Nome: (203378/1) ANGELA SATSUKI MATSUBARA
Cargo/Função: (9175) INVESTIGADOR DE POLICIA/LC344/407
Un. Adm: (177148) DELEGACIA DE POLICIA DE ROSARIO OESTE
A Partir de: 14/04/2021 Até 14/04/2021

Processo N.:

Nome: (137201/1) ANGIELLY LOPES RUAS
Cargo/Função: (11665) FUNÇÃO DGA 10 LC/266 SERVIDOR
Un. Adm: (133469) DELEGACIA DE POLICIA DE ALTO GARCAS
A Partir de: 02/03/2021 Até 02/03/2021

Processo N.:

Nome: (137201/1) ANGIELLY LOPES RUAS
Cargo/Função: (11665) FUNÇÃO DGA 10 LC/266 SERVIDOR
Un. Adm: (133469) DELEGACIA DE POLICIA DE ALTO GARCAS
A Partir de: 02/04/2021 Até 02/04/2021

Processo N.:

Nome: (234328/1) ANILSON RODRIGUES GOMES
Cargo/Função: (9175) INVESTIGADOR DE POLICIA/LC344/407
Un. Adm: (134040) DELEGACIA DE POL. DE VILA BELA DA SANTI.
TRINDADE

A Partir de: 04/03/2021 Até 04/03/2021

Processo N.:

Nome: (203462/1) ANTONIA AMELIA DE MORAES FILHA
Cargo/Função: (9175) INVESTIGADOR DE POLICIA/LC344/407
Un. Adm: (134058) DELEGACIA REGIONAL DE RONDONOPOLIS
A Partir de: 01/04/2021 Até 01/04/2021

Processo N.:

Nome: (259618/1) ANTONIO ACELINO DE ALMEIDA
Cargo/Função: (9175) INVESTIGADOR DE POLICIA/LC344/407
Un. Adm: (133612) DELEGACIA DE POLICIA DE CACERES
A Partir de: 01/04/2021 Até 01/04/2021

Processo N.:

Nome: (32258/1) ANTONIO CARLOS DA SILVA
Cargo/Função: (9200) ESCRIVAO DE POLICIA/LC318/407
Un. Adm: (176893) DELEGACIA DE POLICIA DO CENTRO/ CUIABA

A Partir de: 03/04/2021 Até 03/04/2021

Processo N.:

Nome: (44064/1) ANTONIO CARLOS DE CAMPOS
Cargo/Função: (9175) INVESTIGADOR DE POLICIA/LC344/407
Un. Adm: (133175) DELEGACIA DE POLICIA DO COXIPO/CUIABA
A Partir de: 03/04/2021 Até 03/04/2021

Processo N.:

Nome: (268067/1) ANTONIO DE JESUS AMORIM
Cargo/Função: (9175) INVESTIGADOR DE POLICIA/LC344/407
Un. Adm: (134511) DELEGACIA DE POLICIA DE SORRISO
A Partir de: 02/04/2021 Até 02/04/2021

Processo N.:

Nome: (141760/2) ANTONIO FEITOSA ALMEIDA
Cargo/Função: (9200) ESCRIVAO DE POLICIA/LC318/407
Un. Adm: (134015) DELEGACIA DE POLICIA DE PONTES E LACERDA
A Partir de: 19/04/2021 Até 19/04/2021

Processo N.:

Nome: (97505/1) ANTONIO MAMEDES PINTO DE MIRANDA
Cargo/Função: (9175) INVESTIGADOR DE POLICIA/LC344/407
Un. Adm: (133698) DELEGACIA ESPEC. DA CRIANÇA E DO ADOLESC./CACERES
A Partir de: 05/04/2021 Até 05/04/2021

Processo N.:

Nome: (203457/1) ANTONIO NEVES DE OLIVEIRA FILHO
Cargo/Função: (9175) INVESTIGADOR DE POLICIA/LC344/407
Un. Adm: (154750) DELEGACIA DE POLICIA DE NOVA XAVANTINA
A Partir de: 03/04/2021 Até 03/04/2021

Processo N.:

Nome: (268148/1) ANTONIO NUNES DE OLIVEIRA JUNIOR
Cargo/Função: (9175) INVESTIGADOR DE POLICIA/LC344/407
Un. Adm: (134015) DELEGACIA DE POLICIA DE PONTES E LACERDA
A Partir de: 01/04/2021 Até 01/04/2021

Processo N.:

Nome: (97525/1) ANTONIO PINTO DE FIGUEIREDO
Cargo/Função: (11665) FUNÇÃO DGA 10 LC/266 SERVIDOR
Un. Adm: (164356) GER. DE COMBATE AO CRIME ORGANIZADO
A Partir de: 03/04/2021 Até 03/04/2021

Processo N.:

Nome: (211707/2) ANTONIO ROBERTO RODRIGUES CONSTANTE
Cargo/Função: (9200) ESCRIVAO DE POLICIA/LC318/407
Un. Adm: (176982) DELEGACIA ESPEC. DE ROUBOS E FURTOS/ VARZEA GRANDE
A Partir de: 01/04/2021 Até 01/04/2021

Processo N.:

Nome: (259599/1) ANTONIO RODRIGUES BORGES
Cargo/Função: (9175) INVESTIGADOR DE POLICIA/LC344/407
Un. Adm: (177300) DELEGACIA DE POLICIA DO CENTRO/BARRA DO GARCAS
A Partir de: 05/04/2021 Até 05/04/2021

Processo N.:

Nome: (97355/1) ANTONIO VICENTE DOS SANTOS
Cargo/Função: (9200) ESCRIVAO DE POLICIA/LC318/407
Un. Adm: (134600) DELEGACIA DE POLICIA DE TANGARA DA SERRA
A Partir de: 02/04/2021 Até 02/04/2021

Processo N.:

Nome: (97508/1) APARECIDO FLORES DE SOUZA
Cargo/Função: (9175) INVESTIGADOR DE POLICIA/LC344/407
Un. Adm: (177822) DELEGACIA DE POLICIA DO CENTRO/RONDONOPOLIS
A Partir de: 03/04/2021 Até 03/04/2021

Processo N.:

Nome: (95673/1) ARILO DE ALMEIDA RODRIGUES
Cargo/Função: (9175) INVESTIGADOR DE POLICIA/LC344/407
Un. Adm: (133191) DELEGACIA DE POLICIA DO CARUMBE/CUIABA
A Partir de: 01/04/2021 Até 01/04/2021

Processo N.:

Nome: (38703/1) ARISTIDES PERALTA MARTINS
Cargo/Função: (9175) INVESTIGADOR DE POLICIA/LC344/407
Un. Adm: (176982) DELEGACIA ESPEC. DE ROUBOS E FURTOS/ VARZEA GRANDE
A Partir de: 04/04/2021 Até 04/04/2021

Processo N.:

Nome: (75508/8) ARMANDO ARCE ESCURRA FILHO
Cargo/Função: (9175) INVESTIGADOR DE POLICIA/LC344/407
Un. Adm: (133086) DELEGACIA ESPEC. DE DEFESA DA MULHER/CBA
A Partir de: 02/04/2021 Até 02/04/2021

Processo N.:

Nome: (95582/1) ARMANDO MARCOS SILVA
Cargo/Função: (9175) INVESTIGADOR DE POLICIA/LC344/407
Un. Adm: (164372) GER. DE OPERACOES ESPECIAIS
A Partir de: 01/04/2021 Até 01/04/2021

Processo N.:

Nome: (95582/1) ARMANDO MARCOS SILVA
Cargo/Função: (9175) INVESTIGADOR DE POLICIA/LC344/407
Un. Adm: (164372) GER. DE OPERACOES ESPECIAIS
A Partir de: 04/03/2021 Até 04/03/2021

Processo N.:

Nome: (97101/1) ARY JOSE MORAES CAMARA
Cargo/Função: (9175) INVESTIGADOR DE POLICIA/LC344/407
Un. Adm: (134058) DELEGACIA REGIONAL DE RONDONOPOLIS
A Partir de: 03/04/2021 Até 03/04/2021

Processo N.:

Nome: (97471/1) ASSIS RIBEIRO DOS SANTOS
Cargo/Função: (11665) FUNÇÃO DGA 10 LC/266 SERVIDOR
Un. Adm: (133175) DELEGACIA DE POLICIA DO COXIPO/CUIABA
A Partir de: 03/04/2021 Até 03/04/2021

Processo N.:

Nome: (136942/1) AUGUSTO MARIO CAXITO AMARAL
Cargo/Função: (9175) INVESTIGADOR DE POLICIA/LC344/407
Un. Adm: (133612) DELEGACIA DE POLICIA DE CACERES
A Partir de: 04/04/2021 Até 04/04/2021

Processo N.:

Nome: (125806/11) AUGUSTO RENATO MAGRI ARANTES
Cargo/Função: (9175) INVESTIGADOR DE POLICIA/LC344/407
Un. Adm: (134635) DELEGACIA DE POLICIA DE BARRA DO BUGRES
A Partir de: 01/04/2021 Até 01/04/2021

Processo N.:

Nome: (109461/25) AURELIO LOPES RAMOS
Cargo/Função: (9200) ESCRIVAO DE POLICIA/LC318/407
Un. Adm: (133140) DELEGACIA ESPEC. DO ADOLESCENTE/CBA
A Partir de: 03/04/2021 Até 03/04/2021

Processo N.:

Nome: (133074/12) AURI VIEIRA NASCIMENTO
Cargo/Função: (9175) INVESTIGADOR DE POLICIA/LC344/407
Un. Adm: (133094) DELEGACIA ESPEC. DE HOMICÍDIO E PROT. À PESSOA/ CBA
A Partir de: 03/04/2021 Até 03/04/2021

Processo N.:

Nome: (136204/1) AURIZETH GOMES CARVALHO
Cargo/Função: (9200) ESCRIVAO DE POLICIA/LC318/407
Un. Adm: (177725) DELEGACIA DE POLICIA DE CAMPO VERDE
A Partir de: 06/03/2021 Até 06/03/2021

Processo N.:

Nome: (259623/1) BARBARA DA ROSA CAMPOS
Cargo/Função: (11665) FUNÇÃO DGA 10 LC/266 SERVIDOR
Un. Adm: (177148) DELEGACIA DE POLICIA DE ROSARIO OESTE
A Partir de: 02/04/2021 Até 02/04/2021

Processo N.:

Nome: (50380/2) BELMIRO VALERIO DE FARIAS
Cargo/Função: (9175) INVESTIGADOR DE POLICIA/LC344/407
Un. Adm: (133094) DELEGACIA ESPEC. DE HOMICÍDIO E PROT. À PESSOA/ CBA
A Partir de: 02/04/2021 Até 02/04/2021

Processo N.:

Nome: (75818/31) BENEDITO ANTONIO RONDON
Cargo/Função: (9175) INVESTIGADOR DE POLICIA/LC344/407
Un. Adm: (177148) DELEGACIA DE POLICIA DE ROSARIO OESTE
A Partir de: 03/04/2021 Até 03/04/2021

Processo N.:

Nome: (238585/1) BENILDES APARECIDA DE CAMPOS
Cargo/Função: (9175) INVESTIGADOR DE POLICIA/LC344/407
Un. Adm: (133094) DELEGACIA ESPEC. DE HOMICÍDIO E PROT. À PESSOA/ CBA
A Partir de: 01/04/2021 Até 01/04/2021

Processo N.:

Nome: (92195/1) BENTO ROSENO DA SILVA
Cargo/Função: (11665) FUNÇÃO DGA 10 LC/266 SERVIDOR
Un. Adm: (133094) DELEGACIA ESPEC. DE HOMICÍDIO E PROT. À PESSOA/ CBA
A Partir de: 03/04/2021 Até 03/04/2021

Processo N.:

Nome: (259699/1) BONISENHA LEOCADIO SILVA
Cargo/Função: (9175) INVESTIGADOR DE POLICIA/LC344/407
Un. Adm: (134090) DELEGACIA ESPEC. DE ROUBOS E FURTOS/RONDONOPOLIS
A Partir de: 01/04/2021 Até 01/04/2021

Processo N.:

Nome: (92186/1) BRAULIO CUNHA JUNQUEIRA
Cargo/Função: (2348) DELEGADO DE POLICIA
Un. Adm: (134406) DELEGACIA DE POLICIA DE SINOP
A Partir de: 02/03/2021 Até 02/03/2021

Processo N.:

Nome: (229614/2) BRUNO CAETANO MORO
Cargo/Função: (9175) INVESTIGADOR DE POLICIA/LC344/407
Un. Adm: (134406) DELEGACIA DE POLICIA DE SINOP
A Partir de: 04/04/2021 Até 04/04/2021

Processo N.:

Nome: (229614/2) BRUNO CAETANO MORO
Cargo/Função: (9175) INVESTIGADOR DE POLICIA/LC344/407
Un. Adm: (134406) DELEGACIA DE POLICIA DE SINOP
A Partir de: 03/03/2021 Até 03/03/2021

Processo N.:

Nome: (268118/1) BRUNO CEOLIN
Cargo/Função: (9175) INVESTIGADOR DE POLICIA/LC344/407
Un. Adm: (133868) DELEGACIA DE POLICIA DE COTRIGUACU
A Partir de: 05/03/2021 Até 05/03/2021

Processo N.:

Nome: (234283/1) BRUNO MONTI
Cargo/Função: (9175) INVESTIGADOR DE POLICIA/LC344/407
Un. Adm: (164372) GER. DE OPERACOES ESPECIAIS
A Partir de: 02/03/2021 Até 02/03/2021

Processo N.:

Nome: (234283/1) BRUNO MONTI
Cargo/Função: (9175) INVESTIGADOR DE POLICIA/LC344/407
Un. Adm: (164372) GER. DE OPERACOES ESPECIAIS
A Partir de: 03/04/2021 Até 03/04/2021

Processo N.:

Nome: (242535/1) BRUNO SERGIO MAGALHAES ABREU
Cargo/Função: (2348) DELEGADO DE POLICIA
Un. Adm: (134406) DELEGACIA DE POLICIA DE SINOP
A Partir de: 02/03/2021 Até 02/03/2021

Processo N.:

Nome: (112191/3) CACIO ROBERTO ALVES DOS SANTOS
Cargo/Função: (9175) INVESTIGADOR DE POLICIA/LC344/407
Un. Adm: (177300) DELEGACIA DE POLICIA DO CENTRO/BARRA DO GARCAS
A Partir de: 10/04/2021 Até 10/04/2021

Processo N.:

Nome: (45094/7) CAETANO CARLOS FALONE
Cargo/Função: (9175) INVESTIGADOR DE POLICIA/LC344/407
Un. Adm: (133612) DELEGACIA DE POLICIA DE CACERES
A Partir de: 01/04/2021 Até 01/04/2021

Processo N.:

Nome: (242496/1) CAIO FERNANDO ALVARES DE ALBUQUERQUE
Cargo/Função: (2348) DELEGADO DE POLICIA
Un. Adm: (133094) DELEGACIA ESPEC. DE HOMICÍDIO E PROT. À PESSOA/
CBA
A Partir de: 01/04/2021 Até 01/04/2021

Processo N.:

Nome: (259692/1) CAIO SERGIO SCHOSSLER DANIELLI
Cargo/Função: (9175) INVESTIGADOR DE POLICIA/LC344/407
Un. Adm: (133302) DELEGACIA ESPEC. DE ROUBOS E FURTOS/CUIABA
A Partir de: 04/04/2021 Até 04/04/2021

Processo N.:

Nome: (259683/1) CAIO VINICIUS DE CAMPOS E SILVA
Cargo/Função: (9175) INVESTIGADOR DE POLICIA/LC344/407
Un. Adm: (176982) DELEGACIA ESPEC. DE ROUBOS E FURTOS/ VARZEA
GRANDE
A Partir de: 04/04/2021 Até 04/04/2021

Processo N.:

Nome: (109722/3) CAMILA MELO VAILLANTE
Cargo/Função: (9200) ESCRIVAO DE POLICIA/LC318/407
Un. Adm: (133302) DELEGACIA ESPEC. DE ROUBOS E FURTOS/CUIABA
A Partir de: 09/04/2021 Até 09/04/2021

Processo N.:

Nome: (238675/1) CARLA ADRYANNY DOS SANTOS BARBOSA CAVALCANTE
Cargo/Função: (9200) ESCRIVAO DE POLICIA/LC318/407
Un. Adm: (212792) 2ª DELEGACIA DE POLÍCIA DE CUIABA
A Partir de: 01/04/2021 Até 01/04/2021

Processo N.:

Nome: (259640/1) CARLA CRISTINA VIEIRA DE SOUZA XAVIER
Cargo/Função: (9175) INVESTIGADOR DE POLICIA/LC344/407
Un. Adm: (212792) 2ª DELEGACIA DE POLÍCIA DE CUIABA
A Partir de: 04/04/2021 Até 04/04/2021

Processo N.:

Nome: (259659/1) CARLA REGINA CAVALHERI PERON
Cargo/Função: (9200) ESCRIVAO DE POLICIA/LC318/407
Un. Adm: (177563) DELEGACIA DE POLICIA DE LUCAS DO RIO VERDE
A Partir de: 04/04/2021 Até 04/04/2021

Processo N.:

Nome: (234407/1) CARLA TOBAL ALMENDRA VIEIRA
Cargo/Função: (9200) ESCRIVAO DE POLICIA/LC318/407
Un. Adm: (133140) DELEGACIA ESPEC. DO ADOLESCENTE/CBA
A Partir de: 02/04/2021 Até 02/04/2021

Processo N.:

Nome: (77926/3) CARLOS ALBERTO BATISTA DE MEDEIROS
Cargo/Função: (9175) INVESTIGADOR DE POLICIA/LC344/407
Un. Adm: (133094) DELEGACIA ESPEC. DE HOMICÍDIO E PROT. À PESSOA/
CBA
A Partir de: 02/04/2021 Até 02/04/2021

Processo N.:

Nome: (108098/1) CARLOS AMERICO MARQUES MARCHI
Cargo/Função: (11606) DGA-6 SERVIDOR
Un. Adm: (131865) CORRÉG.-GERAL DA POLÍCIA JUDICIÁRIA CIVIL
A Partir de: 22/03/2021 Até 22/03/2021

Processo N.:

Nome: (259676/1) CARLOS AUGUSTO BERNARDINO SIMONETTI
Cargo/Função: (9175) INVESTIGADOR DE POLICIA/LC344/407
Un. Adm: (134503) DELEGACIA DE POLICIA DE VERA
A Partir de: 03/03/2021 Até 03/03/2021

Processo N.:

Nome: (28754/1) CARLOS AUGUSTO PINTO RAMALHO DOS SANTOS
Cargo/Função: (9200) ESCRIVAO DE POLICIA/LC318/407
Un. Adm: (177040) DELEGACIA DE POLICIA DO CRISTO REI/ VARZEA
GRANDE
A Partir de: 02/03/2021 Até 02/03/2021

Processo N.:

Nome: (97404/1) CARLOS AUGUSTO VIEIRA BOHRER
Cargo/Função: (9175) INVESTIGADOR DE POLICIA/LC344/407
Un. Adm: (212938) 1ª DELEGACIA DE POLICIA DE BARRA DO GARCAS
A Partir de: 03/04/2021 Até 03/04/2021

Processo N.:

Nome: (98395/2) CARLOS EDUARDO DA CRUZ LEITAO
Cargo/Função: (9175) INVESTIGADOR DE POLICIA/LC344/407
Un. Adm: (176877) DELEGACIA ESPECIALIZ. DE DELITOS DE TRANSITO/
CUIABA
A Partir de: 01/03/2021 Até 01/03/2021

Processo N.:

Nome: (98395/2) CARLOS EDUARDO DA CRUZ LEITAO
Cargo/Função: (9175) INVESTIGADOR DE POLICIA/LC344/407
Un. Adm: (176877) DELEGACIA ESPECIALIZ. DE DELITOS DE TRANSITO/
CUIABA
A Partir de: 04/04/2021 Até 04/04/2021

Processo N.:

Nome: (203585/1) CARLOS EDUARDO DIAS FERREIRA
Cargo/Função: (9175) INVESTIGADOR DE POLICIA/LC344/407
Un. Adm: (133124) DELEGACIA ESPEC. DO MEIO AMBIENTE
A Partir de: 02/04/2021 Até 02/04/2021

Processo N.:

Nome: (44123/1) CARLOS ROBERTO DE SENA
Cargo/Função: (9175) INVESTIGADOR DE POLICIA/LC344/407
Un. Adm: (133116) DELEGACIA ESP. DE ROUBOS E FURTOS DE VEÍCULO
AUTOM
A Partir de: 04/04/2021 Até 04/04/2021

Processo N.:

Nome: (259667/1) CARLYLE CORTES LIMA
Cargo/Função: (9175) INVESTIGADOR DE POLICIA/LC344/407
Un. Adm: (176931) DELEGACIA ESPECIALIZ. DO ADOLESCENTE/VARZEA
GRANDE
A Partir de: 04/04/2021 Até 04/04/2021

Processo N.:

Nome: (93933/3) CAROLINA BALIEGO BODANESE
Cargo/Função: (9200) ESCRIVAO DE POLICIA/LC318/407
Un. Adm: (177709) DELEGACIA ESPEC. DE ROUBOS E FURTOS/PRIMAV. DO
LESTE
A Partir de: 01/04/2021 Até 01/04/2021

Processo N.:

Nome: (259644/1) CASSIANA LUSSI
Cargo/Função: (9175) INVESTIGADOR DE POLICIA/LC344/407
Un. Adm: (133302) DELEGACIA ESPEC. DE ROUBOS E FURTOS/CUIABA
A Partir de: 01/04/2021 Até 01/04/2021

Processo N.:

Nome: (234011/1) CASSIRA LUCIA DELGADO DE OLIVEIRA ABREU
Cargo/Função: (9200) ESCRIVAO DE POLICIA/LC318/407
Un. Adm: (133159) DEL. ESP. DO DIR. DA CRIANCA E DO ADOLESCENTE/
CBA
A Partir de: 01/04/2021 Até 01/04/2021

Processo N.:

Nome: (234427/1) CATIANE ROSA DA SILVA NAZARETH
Cargo/Função: (9200) ESCRIVAO DE POLICIA/LC318/407
Un. Adm: (133248) DELEGACIA DE POLICIA DE CHAPADA DOS GUIMARAES
A Partir de: 01/04/2021 Até 01/04/2021

Processo N.:

Nome: (234274/1) CECILIA BASTOS MONGE
Cargo/Função: (9200) ESCRIVAO DE POLICIA/LC318/407
Un. Adm: (133094) DELEGACIA ESPEC. DE HOMICÍDIO E PROT. À PESSOA/
CBA
A Partir de: 01/03/2021 Até 01/03/2021

Processo N.:

Nome: (203569/1) CELIO PORTO DOS SANTOS
Cargo/Função: (9175) INVESTIGADOR DE POLICIA/LC344/407
Un. Adm: (213063) 1ª DELEGACIA DE POLICIA DE RONDONOPOLIS
A Partir de: 08/04/2021 Até 08/04/2021

Processo N.:

Nome: (68849/17) CELSO CARLOS DA SILVA LARA
Cargo/Função: (9175) INVESTIGADOR DE POLICIA/LC344/407
Un. Adm: (131865) CORRÉG.-GERAL DA POLÍCIA JUDICIÁRIA CIVIL
A Partir de: 03/03/2021 Até 03/03/2021

Processo N.:

Nome: (259636/1) CHRISTIAN JORGE PAES DE BARROS SILVA
Cargo/Função: (9175) INVESTIGADOR DE POLICIA/LC344/407
Un. Adm: (177660) DELEGACIA REGIONAL DE PRIMAVERA DO LESTE
A Partir de: 01/03/2021 Até 01/03/2021

Processo N.:

Nome: (259648/1) CHRISTIANNO ROLIM CARTAXO
Cargo/Função: (9175) INVESTIGADOR DE POLICIA/LC344/407
Un. Adm: (164356) GER. DE COMBATE AO CRIME ORGANIZADO
A Partir de: 03/04/2021 Até 03/04/2021

Processo N.:

Nome: (136627/1) CIBELE MARIA DE AMORIM VILELA
Cargo/Função: (11665) FUNÇÃO DGA 10 LC/266 SERVIDOR
Un. Adm: (133086) DELEGACIA ESPEC. DE DEFESA DA MULHER/CBA
A Partir de: 03/04/2021 Até 03/04/2021

Processo N.:

Nome: (268175/1) CLAUDEVAN ALVES DOS SANTOS
Cargo/Função: (9175) INVESTIGADOR DE POLICIA/LC344/407
Un. Adm: (134414) DELEGACIA DE POLICIA DE CLAUDIA
A Partir de: 02/04/2021 Até 02/04/2021

Processo N.:

Nome: (207633/4) CLAUDIA RAQUEL PELEGRINI
Cargo/Função: (9175) INVESTIGADOR DE POLICIA/LC344/407

Un. Adm: (134643) DELEG. DE POLICIA DE NOVA OLIMPIA
A Partir de: 01/04/2021 Até 01/04/2021

Processo N.:

Nome: (92942/3) CLAUDINOR MESSIAS RODRIGUES
Cargo/Função: (11665) FUNÇÃO DGA 10 LC/266 SERVIDOR
Un. Adm: (213080) 2ª DELEGACIA DE POLICIA DE RONDONOPOLIS
A Partir de: 01/04/2021 Até 01/04/2021

Processo N.:

Nome: (108198/1) CLAUDIO MARCIO NAZARIO CASTELO
Cargo/Função: (9175) INVESTIGADOR DE POLICIA/LC344/407
Un. Adm: (133248) DELEGACIA DE POLICIA DE CHAPADA DOS GUIMARAES
A Partir de: 10/04/2021 Até 10/04/2021

Processo N.:

Nome: (136286/1) CLAUDIO RAFACHO SANTOS
Cargo/Função: (9175) INVESTIGADOR DE POLICIA/LC344/407
Un. Adm: (213063) 1ª DELEGACIA DE POLICIA DE RONDONOPOLIS
A Partir de: 03/04/2021 Até 03/04/2021

Processo N.:

Nome: (107659/1) CLAUDIO VICTOR FREESZ
Cargo/Função: (2348) DELEGADO DE POLICIA
Un. Adm: (212792) 2ª DELEGACIA DE POLICIA DE CUIABA
A Partir de: 03/04/2021 Até 03/04/2021

Processo N.:

Nome: (203962/1) CLAUDIOMIR FELTRIN FABIAN
Cargo/Função: (9175) INVESTIGADOR DE POLICIA/LC344/407
Un. Adm: (132160) DIR. DE POLICIA JUDICIARIA CIVIL METROPOLITANA
A Partir de: 01/04/2021 Até 01/04/2021

Processo N.:

Nome: (259631/1) CLEIDE ALVES COELHO RIBEIRO
Cargo/Função: (11665) FUNÇÃO DGA 10 LC/266 SERVIDOR
Un. Adm: (134635) DELEGACIA DE POLICIA DE BARRA DO BUGRES
A Partir de: 01/04/2021 Até 01/04/2021

Processo N.:

Nome: (92146/1) CLEITON PEREIRA DE SOUZA
Cargo/Função: (9175) INVESTIGADOR DE POLICIA/LC344/407
Un. Adm: (176893) DELEGACIA DE POLICIA DO CENTRO/ CUIABA
A Partir de: 04/04/2021 Até 04/04/2021

Processo N.:

Nome: (91998/15) CLEOMAR ETERNO DE CAMPOS
Cargo/Função: (9175) INVESTIGADOR DE POLICIA/LC344/407
Un. Adm: (134520) DELEGACIA DE POLICIA DE TAPURAH
A Partir de: 02/03/2021 Até 02/03/2021

Processo N.:

Nome: (136643/1) CLEUDENICE DELGADO DE OLIVEIRA
Cargo/Função: (9200) ESCRIVAO DE POLICIA/LC318/407
Un. Adm: (133302) DELEGACIA ESPEC. DE ROUBOS E FURTOS/CUIABA
A Partir de: 03/04/2021 Até 03/04/2021

Processo N.:

Nome: (203558/1) CLEVERSON DE SOUZA HANSE
Cargo/Função: (9175) INVESTIGADOR DE POLICIA/LC344/407
Un. Adm: (134392) DELEGACIA REGIONAL DE SINOP
A Partir de: 02/04/2021 Até 02/04/2021

Processo N.:

Nome: (203558/1) CLEVERSON DE SOUZA HANSE
Cargo/Função: (9175) INVESTIGADOR DE POLICIA/LC344/407
Un. Adm: (134392) DELEGACIA REGIONAL DE SINOP
A Partir de: 01/03/2021 Até 01/03/2021

Processo N.:

Nome: (108131/1) CLEY CELESTINO BATISTA
Cargo/Função: (2348) DELEGADO DE POLICIA
Un. Adm: (132160) DIR. DE POLICIA JUDICIARIA CIVIL METROPOLITANA
A Partir de: 02/04/2021 Até 02/04/2021

Processo N.:

Nome: (108131/1) CLEY CELESTINO BATISTA
Cargo/Função: (2348) DELEGADO DE POLICIA
Un. Adm: (132160) DIR. DE POLICIA JUDICIARIA CIVIL METROPOLITANA
A Partir de: 09/03/2021 Até 09/03/2021

Processo N.:

Nome: (139951/3) CLEYTON LAURO DA SILVA CUNHA
Cargo/Função: (9175) INVESTIGADOR DE POLICIA/LC344/407
Un. Adm: (176877) DELEGACIA ESPECIALIZ. DE DELITOS DE TRANSITO/
CUIABA
A Partir de: 03/04/2021 Até 03/04/2021

Processo N.:

Nome: (259632/1) CLODOALDO PEREIRA NOLETO JUNIOR
Cargo/Função: (9200) ESCRIVAO DE POLICIA/LC318/407
Un. Adm: (177342) DELEGACIA DE POLICIA DE CONFRESA
A Partir de: 05/03/2021 Até 05/03/2021

Processo N.:

Nome: (22349/1) CLOTILDE DE MELLO
Cargo/Função: (9175) INVESTIGADOR DE POLICIA/LC344/407
Un. Adm: (176893) DELEGACIA DE POLICIA DO CENTRO/ CUIABA
A Partir de: 03/04/2021 Até 03/04/2021

Processo N.:

Nome: (259656/1) CRISTIANA PAULA DOS SANTOS
Cargo/Função: (9175) INVESTIGADOR DE POLICIA/LC344/407
Un. Adm: (134104) DELEGACIA ESP. DE DEFESA DA MULHER/RONDONOPOLIS
A Partir de: 02/04/2021 Até 02/04/2021

Processo N.:

Nome: (124888/2) CRISTIANA VELOSO OLIVEIRA
Cargo/Função: (9175) INVESTIGADOR DE POLICIA/LC344/407
Un. Adm: (154750) DELEGACIA DE POLICIA DE NOVA XAVANTINA
A Partir de: 04/04/2021 Até 04/04/2021

Processo N.:

Nome: (259634/1) CRISTIANE PENHALVER FERREIRA
Cargo/Função: (9200) ESCRIVAO DE POLICIA/LC318/407
Un. Adm: (134406) DELEGACIA DE POLICIA DE SINOP
A Partir de: 11/04/2021 Até 11/04/2021

Processo N.:

Nome: (259633/1) CRISTIANE RODRIGUES SOARES ALMEIDA
Cargo/Função: (9175) INVESTIGADOR DE POLICIA/LC344/407
Un. Adm: (212938) 1ª DELEGACIA DE POLICIA DE BARRA DO GARCAS
A Partir de: 17/04/2021 Até 17/04/2021

Processo N.:

Nome: (268192/1) CRISTINA DA SILVA FRIOZZO
Cargo/Função: (9175) INVESTIGADOR DE POLICIA/LC344/407
Un. Adm: (133086) DELEGACIA ESPEC. DE DEFESA DA MULHER/CBA
A Partir de: 13/04/2021 Até 13/04/2021

Processo N.:

Nome: (234378/1) CRISTINA GOULARTE LIMA
Cargo/Função: (9200) ESCRIVAO DE POLICIA/LC318/407
Un. Adm: (177563) DELEGACIA DE POLICIA DE LUCAS DO RIO VERDE
A Partir de: 03/04/2021 Até 03/04/2021

Processo N.:

Nome: (136232/1) CRISTINA NAOE YUKISHITA
Cargo/Função: (9200) ESCRIVAO DE POLICIA/LC318/407
Un. Adm: (133086) DELEGACIA ESPEC. DE DEFESA DA MULHER/CBA
A Partir de: 01/04/2021 Até 01/04/2021

Processo N.:

Nome: (231292/2) DAIANA VIEIRA PADILHA
Cargo/Função: (9175) INVESTIGADOR DE POLICIA/LC344/407
Un. Adm: (134678) DELEGACIA DE POLICIA DE CAMPO NOVO DOS PARECIS
A Partir de: 08/04/2021 Até 08/04/2021

Processo N.:

Nome: (268212/1) DAISE BRITO KONDO
Cargo/Função: (9175) INVESTIGADOR DE POLICIA/LC344/407
Un. Adm: (134651) DELEGACIA DE POLICIA DE SAPEZAL
A Partir de: 15/04/2021 Até 15/04/2021

Processo N.:

Nome: (259679/1) DALTON RIBAS NERY
Cargo/Função: (9175) INVESTIGADOR DE POLICIA/LC344/407
Un. Adm: (177806) DELEGACIA DE POLICIA DE GAUCHA DO NORTE
A Partir de: 16/04/2021 Até 16/04/2021

Processo N.:

Nome: (228097/2) DAMARES KATY RAMOS DA LUZ
Cargo/Função: (9200) ESCRIVAO DE POLICIA/LC318/407
Un. Adm: (133612) DELEGACIA DE POLICIA DE CACERES
A Partir de: 04/04/2021 Até 04/04/2021

Processo N.:

Nome: (98430/2) DANIEL DE ANDRADE PANHAN
Cargo/Função: (9175) INVESTIGADOR DE POLICIA/LC344/407
Un. Adm: (177024) DELEGACIA DE POLICIA DO CENTRO/ VARZEA GRANDE
A Partir de: 04/04/2021 Até 04/04/2021

Processo N.:

Nome: (252018/1) DANIEL SANTOS NERY
Cargo/Função: (2348) DELEGADO DE POLICIA
Un. Adm: (133302) DELEGACIA ESPEC. DE ROUBOS E FURTOS/CUIABA
A Partir de: 04/04/2021 Até 04/04/2021

Processo N.:

Nome: (252018/1) DANIEL SANTOS NERY
Cargo/Função: (2348) DELEGADO DE POLICIA
Un. Adm: (177563) DELEGACIA DE POLICIA DE LUCAS DO RIO VERDE
A Partir de: 02/11/2020 Até 02/11/2020

Processo N.:

Nome: (88775/2) DANIEL SILVA DE OLIVEIRA
Cargo/Função: (9175) INVESTIGADOR DE POLICIA/LC344/407
Un. Adm: (133175) DELEGACIA DE POLICIA DO COXIPO/CUIABA
A Partir de: 03/04/2021 Até 03/04/2021

Processo N.:

Nome: (268139/1) DANIELA APARECIDA LOZEI
Cargo/Função: (9175) INVESTIGADOR DE POLICIA/LC344/407
Un. Adm: (177105) DELEGACIA DE POLICIA DE POCONE
A Partir de: 01/04/2021 Até 01/04/2021

Processo N.:

Nome: (234504/1) DANIELA CRISTINA GONCALO
Cargo/Função: (9200) ESCRIVAO DE POLICIA/LC318/407
Un. Adm: (133612) DELEGACIA DE POLICIA DE CACERES
A Partir de: 26/04/2021 Até 26/04/2021

Processo N.:

Nome: (136939/1) DANIELA PANDIN GANDINI
Cargo/Função: (9200) ESCRIVAO DE POLICIA/LC318/407
Un. Adm: (164356) GER. DE COMBATE AO CRIME ORGANIZADO
A Partir de: 02/04/2021 Até 02/04/2021

Processo N.:

Nome: (259653/1) DANIELLE SIMAN DIAS
Cargo/Função: (9200) ESCRIVAO DE POLICIA/LC318/407
Un. Adm: (133302) DELEGACIA ESPEC. DE ROUBOS E FURTOS/CUIABA

A Partir de: 04/04/2021 Até 04/04/2021

Processo N.:

Nome: (259728/1) DANILLO RHUAN MONTEIRO DE OLIVEIRA
Cargo/Função: (9175) INVESTIGADOR DE POLICIA/LC344/407
Un. Adm: (133302) DELEGACIA ESPEC. DE ROUBOS E FURTOS/CUIABA
A Partir de: 02/04/2021 Até 02/04/2021

Processo N.:

Nome: (108190/1) DANILO CARVALHO NUNES
Cargo/Função: (9175) INVESTIGADOR DE POLICIA/LC344/407
Un. Adm: (131865) CORREG.-GERAL DA POLÍCIA JUDICIÁRIA CIVIL
A Partir de: 04/03/2021 Até 04/03/2021

Processo N.:

Nome: (203468/1) DANILO CEZAR DE SOUZA DIAS
Cargo/Função: (11665) FUNÇÃO DGA 10 LC/266 SERVIDOR
Un. Adm: (134104) DELEGACIA ESP.DE DEFESA DA MULHER/RONDONOPOLIS
A Partir de: 06/04/2021 Até 06/04/2021

Processo N.:

Nome: (129126/4) DARIMAR CARNEIRO AGUIAR
Cargo/Função: (11665) FUNÇÃO DGA 10 LC/266 SERVIDOR
Un. Adm: (133159) DEL. ESP. DO DIR. DA CRIANCA E DO ADOLESCENTE/
CBA

A Partir de: 01/04/2021 Até 01/04/2021

Processo N.:

Nome: (136297/1) DARIO DE LIMA SANTOS
Cargo/Função: (9175) INVESTIGADOR DE POLICIA/LC344/407
Un. Adm: (177300) DELEGACIA DE POLICIA DO CENTRO/BARRA DO GARCAS
A Partir de: 03/04/2021 Até 03/04/2021

Processo N.:

Nome: (229800/2) DAVID LUIS FLORIANO
Cargo/Função: (9175) INVESTIGADOR DE POLICIA/LC344/407
Un. Adm: (177105) DELEGACIA DE POLICIA DE POCONE
A Partir de: 15/04/2021 Até 15/04/2021

Processo N.:

Nome: (259669/1) DAVID SILVA DE ARAUJO
Cargo/Função: (9175) INVESTIGADOR DE POLICIA/LC344/407
Un. Adm: (176877) DELEGACIA ESPECIALIZ.DE DELITOS DE TRANSITO/
CUIABA

A Partir de: 02/04/2021 Até 02/04/2021

Processo N.:

Nome: (234424/1) DAYANE DE SOUZA REIS
Cargo/Função: (9200) ESCRIVAO DE POLICIA/LC318/407
Un. Adm: (176966) DELEGACIA ESPEC.DE DEF.DA MULHER,CRIAN. E IDOSO/
VG

A Partir de: 03/04/2021 Até 03/04/2021

Processo N.:

Nome: (268024/1) DENIS GARCIA DE FARIAS
Cargo/Função: (9175) INVESTIGADOR DE POLICIA/LC344/407
Un. Adm: (134511) DELEGACIA DE POLICIA DE SORRISO
A Partir de: 03/04/2021 Até 03/04/2021

Processo N.:

Nome: (259668/1) DENIS TEIXEIRA CARVALHO DO NASCIMENTO
Cargo/Função: (9175) INVESTIGADOR DE POLICIA/LC344/407
Un. Adm: (133159) DEL. ESP. DO DIR. DA CRIANCA E DO ADOLESCENTE/
CBA

A Partir de: 04/04/2021 Até 04/04/2021

Processo N.:

Nome: (268094/1) DENISE NASCIMENTO
Cargo/Função: (9200) ESCRIVAO DE POLICIA/LC318/407
Un. Adm: (177709) DELEGACIA ESPEC.DE ROUBOS E FURTOS/PRIMAV.DO
LESTE

A Partir de: 01/04/2021 Até 01/04/2021

Processo N.:

Nome: (267984/1) DENYS SANTANA DA SILVA
Cargo/Função: (9175) INVESTIGADOR DE POLICIA/LC344/407
Un. Adm: (184314) DELEGACIA POL.ESPEC.EM REPRES.A ROU. E FURT.
SINOP

A Partir de: 02/04/2021 Até 02/04/2021

Processo N.:

Nome: (107923/2) DEOLMAR MORAES DOS SANTOS
Cargo/Função: (9175) INVESTIGADOR DE POLICIA/LC344/407
Un. Adm: (133094) DELEGACIA ESPEC. DE HOMICIDIO E PROT. À PESSOA/
CBA

A Partir de: 03/04/2021 Até 03/04/2021

Processo N.:

Nome: (242532/1) DEUEL PAIXAO DE SANTANA
Cargo/Função: (2348) DELEGADO DE POLICIA
Un. Adm: (154768) DELEGACIA DE POLICIA DE CANARANA
A Partir de: 01/12/2020 Até 01/12/2020

Processo N.:

Nome: (268006/1) DHEYNNY DE MELO CARVALHO
Cargo/Função: (9175) INVESTIGADOR DE POLICIA/LC344/407
Un. Adm: (154733) DELEGACIA DE POLICIA DE AGUA BOA
A Partir de: 03/03/2021 Até 03/03/2021

Processo N.:

Nome: (234324/1) DIEGO BOSCO SEMPÍO BORGES
Cargo/Função: (9175) INVESTIGADOR DE POLICIA/LC344/407
Un. Adm: (133302) DELEGACIA ESPEC. DE ROUBOS E FURTOS/CUIABA
A Partir de: 04/04/2021 Até 04/04/2021

Processo N.:

Nome: (259652/1) DIEGO CAMARA AQUINO DE LAVOR
Cargo/Função: (9175) INVESTIGADOR DE POLICIA/LC344/407
Un. Adm: (177342) DELEGACIA DE POLICIA DE CONFRESA
A Partir de: 02/04/2021 Até 02/04/2021

Processo N.:

Nome: (234332/1) DIEGO LEONARDO COLETA ARRUDA
Cargo/Função: (9200) ESCRIVAO DE POLICIA/LC318/407
Un. Adm: (133302) DELEGACIA ESPEC. DE ROUBOS E FURTOS/CUIABA
A Partir de: 01/04/2021 Até 01/04/2021

Processo N.:

Nome: (90591/3) DIEGO PELAYO TEIXEIRA
Cargo/Função: (11630) DGA-9 SERVIDOR
Un. Adm: (164283) GER. DE CONTRA INTELIGENCIA
A Partir de: 02/04/2021 Até 02/04/2021

Processo N.:

Nome: (234440/1) DIEGO PEREIRA DA SILVA
Cargo/Função: (9200) ESCRIVAO DE POLICIA/LC318/407
Un. Adm: (134090) DELEGACIA ESPEC.DE ROUBOS E FURTOS/RONDONOPOLIS
A Partir de: 04/04/2021 Até 04/04/2021

Processo N.:

Nome: (234446/1) DIEGO SCHWINGEL GALVES
Cargo/Função: (9200) ESCRIVAO DE POLICIA/LC318/407
Un. Adm: (213063) 1ª DELEGACIA DE POLICIA DE RONDONOPOLIS
A Partir de: 04/04/2021 Até 04/04/2021

Processo N.:

Nome: (232401/2) DIENNIFER REIS LIMA DA SILVA
Cargo/Função: (9175) INVESTIGADOR DE POLICIA/LC344/407
Un. Adm: (134392) DELEGACIA REGIONAL DE SINOP
A Partir de: 02/03/2021 Até 02/03/2021

Processo N.:

Nome: (232401/2) DIENNIFER REIS LIMA DA SILVA
Cargo/Função: (9175) INVESTIGADOR DE POLICIA/LC344/407
Un. Adm: (134392) DELEGACIA REGIONAL DE SINOP
A Partir de: 03/04/2021 Até 03/04/2021

Processo N.:

Nome: (136200/1) DILMA SANTOS DA SILVA
Cargo/Função: (9200) ESCRIVAO DE POLICIA/LC318/407
Un. Adm: (133094) DELEGACIA ESPEC. DE HOMICIDIO E PROT. À PESSOA/
CBA

A Partir de: 02/04/2021 Até 02/04/2021

Processo N.:

Nome: (86336/6) DILMAR PEREIRA MONTALVAO
Cargo/Função: (9175) INVESTIGADOR DE POLICIA/LC344/407
Un. Adm: (134058) DELEGACIA REGIONAL DE RONDONOPOLIS
A Partir de: 01/04/2021 Até 01/04/2021

Processo N.:

Nome: (259677/1) DINALVA APARECIDA RODRIGUES DA SILVA
Cargo/Função: (9200) ESCRIVAO DE POLICIA/LC318/407
Un. Adm: (134597) DELEGACIA REG. DE TANGARA DA SERRA
A Partir de: 01/04/2021 Até 01/04/2021

Processo N.:

Nome: (268264/1) DIOGO POQUIVIQUI DE OLIVEIRA
Cargo/Função: (9175) INVESTIGADOR DE POLICIA/LC344/407
Un. Adm: (184314) DELEGACIA POL.ESPEC.EM REPRES.A ROU. E FURT.
SINOP

A Partir de: 02/04/2021 Até 02/04/2021

Processo N.:

Nome: (128739/8) DIVINA MENDES DA SILVA
Cargo/Função: (9175) INVESTIGADOR DE POLICIA/LC344/407
Un. Adm: (133302) DELEGACIA ESPEC. DE ROUBOS E FURTOS/CUIABA
A Partir de: 01/04/2021 Até 01/04/2021

Processo N.:

Nome: (98997/2) DIVINO ALEXANDRE GONCALVES
Cargo/Função: (9175) INVESTIGADOR DE POLICIA/LC344/407
Un. Adm: (213063) 1ª DELEGACIA DE POLICIA DE RONDONOPOLIS
A Partir de: 05/04/2021 Até 05/04/2021

Processo N.:

Nome: (234404/1) DOMINGOS SAVIO SILVEIRA DOURADO
Cargo/Função: (9200) ESCRIVAO DE POLICIA/LC318/407
Un. Adm: (134015) DELEGACIA DE POLICIA DE PONTES E LACERDA
A Partir de: 09/04/2021 Até 09/04/2021

Processo N.:

Nome: (97509/1) DOUGLAS GLAUCE NUNES
Cargo/Função: (9175) INVESTIGADOR DE POLICIA/LC344/407
Un. Adm: (134058) DELEGACIA REGIONAL DE RONDONOPOLIS
A Partir de: 02/04/2021 Até 02/04/2021

Processo N.:

Nome: (259693/1) DOUGLAS LIMA ABREU
Cargo/Função: (9175) INVESTIGADOR DE POLICIA/LC344/407
Un. Adm: (177709) DELEGACIA ESPEC.DE ROUBOS E FURTOS/PRIMAV.DO
LESTE

A Partir de: 03/04/2021 Até 03/04/2021

Processo N.:

Nome: (92140/1) EDCARLOS DA SILVA CAMPOS
Cargo/Função: (11665) FUNÇÃO DGA 10 LC/266 SERVIDOR
Un. Adm: (020826) DIR. GERAL DE POLÍCIA JUDICIÁRIA CIVIL
A Partir de: 04/04/2021 Até 04/04/2021

Processo N.:

Nome: (92140/1) EDCARLOS DA SILVA CAMPOS

Cargo/Função: (11665) FUNÇÃO DGA 10 LC/266 SERVIDOR
Un. Adm: (020826) DIR. GERAL DE POLÍCIA JUDICIÁRIA CIVIL
A Partir de: 03/03/2021 Até 03/03/2021

Processo N.:

Nome: (101671/1) EDEMARCIA LEMES DUARTE LARA
Cargo/Função: (9175) INVESTIGADOR DE POLÍCIA/LC344/407
Un. Adm: (133612) DELEGACIA DE POLÍCIA DE CACERES
A Partir de: 03/04/2021 Até 03/04/2021

Processo N.:

Nome: (97602/1) EDENILSON MARTINS PIRES
Cargo/Função: (11665) FUNÇÃO DGA 10 LC/266 SERVIDOR
Un. Adm: (212849) 1ª DELEGACIA DE POLÍCIA DE VARZEA GRANDE
A Partir de: 03/04/2021 Até 03/04/2021

Processo N.:

Nome: (97754/7) EDER CARLOS DE OLIVEIRA
Cargo/Função: (9175) INVESTIGADOR DE POLÍCIA/LC344/407
Un. Adm: (134600) DELEGACIA DE POLÍCIA DE TANGARA DA SERRA
A Partir de: 02/04/2021 Até 02/04/2021

Processo N.:

Nome: (268138/1) EDERSON LOPES DA SILVA
Cargo/Função: (9175) INVESTIGADOR DE POLÍCIA/LC344/407
Un. Adm: (134643) DELEG. DE POLÍCIA DE NOVA OLÍMPIA
A Partir de: 27/04/2021 Até 27/04/2021

Processo N.:

Nome: (268194/1) EDERSON TAQUES NASCIMENTO
Cargo/Função: (9175) INVESTIGADOR DE POLÍCIA/LC344/407
Un. Adm: (134678) DELEGACIA DE POLÍCIA DE CAMPO NOVO DOS PARECIS
A Partir de: 04/04/2021 Até 04/04/2021

Processo N.:

Nome: (99145/2) EDEUSO ALEXANDRE DE ALMEIDA
Cargo/Função: (9200) ESCRIVAO DE POLÍCIA/LC318/407
Un. Adm: (134503) DELEGACIA DE POLÍCIA DE VERA
A Partir de: 02/03/2021 Até 02/03/2021

Processo N.:

Nome: (67597/8) EDEZIO SOUZA PEREIRA
Cargo/Função: (9175) INVESTIGADOR DE POLÍCIA/LC344/407
Un. Adm: (134090) DELEGACIA ESPEC. DE ROUBOS E FURTOS/RONDONOPOLIS
A Partir de: 02/04/2021 Até 02/04/2021

Processo N.:

Nome: (107990/1) EDILENA DE ARAUJO CAMPOS
Cargo/Função: (9200) ESCRIVAO DE POLÍCIA/LC318/407
Un. Adm: (133094) DELEGACIA ESPEC. DE HOMICÍDIO E PROT. À PESSOA/
CBA

A Partir de: 01/04/2021 Até 01/04/2021

Processo N.:

Nome: (97336/1) EDILSON CARVALHO DA COSTA
Cargo/Função: (9175) INVESTIGADOR DE POLÍCIA/LC344/407
Un. Adm: (133469) DELEGACIA DE POLÍCIA DE ALTO GARCAS
A Partir de: 01/03/2021 Até 01/03/2021

Processo N.:

Nome: (97319/1) EDILSON PAULO DE MIRANDA
Cargo/Função: (9175) INVESTIGADOR DE POLÍCIA/LC344/407
Un. Adm: (133302) DELEGACIA ESPEC. DE ROUBOS E FURTOS/CUIABA
A Partir de: 03/04/2021 Até 03/04/2021

Processo N.:

Nome: (136312/1) EDILSON PEREIRA LIZ
Cargo/Função: (9175) INVESTIGADOR DE POLÍCIA/LC344/407
Un. Adm: (134511) DELEGACIA DE POLÍCIA DE SORRISO
A Partir de: 01/04/2021 Até 01/04/2021

Processo N.:

Nome: (85402/2) EDINA RODRIGUES DE CASTRO
Cargo/Função: (9175) INVESTIGADOR DE POLÍCIA/LC344/407
Un. Adm: (134406) DELEGACIA DE POLÍCIA DE SINOP
A Partir de: 03/03/2021 Até 03/03/2021

Processo N.:

Nome: (85402/2) EDINA RODRIGUES DE CASTRO
Cargo/Função: (9175) INVESTIGADOR DE POLÍCIA/LC344/407
Un. Adm: (134406) DELEGACIA DE POLÍCIA DE SINOP
A Partir de: 03/04/2021 Até 03/04/2021

Processo N.:

Nome: (203819/1) EDINALDO PEREIRA SANTOS
Cargo/Função: (9175) INVESTIGADOR DE POLÍCIA/LC344/407
Un. Adm: (133116) DELEGACIA ESP. DE ROUBOS E FURTOS DE VEÍCULO
AUTOM
A Partir de: 02/04/2021 Até 02/04/2021

Processo N.:

Nome: (106509/12) EDINALVA DE JESUS SILVA
Cargo/Função: (9175) INVESTIGADOR DE POLÍCIA/LC344/407
Un. Adm: (134600) DELEGACIA DE POLÍCIA DE TANGARA DA SERRA
A Partir de: 01/04/2021 Até 01/04/2021

Processo N.:

Nome: (267985/1) EDIVANIA BRAGA BERTELLI
Cargo/Função: (9175) INVESTIGADOR DE POLÍCIA/LC344/407
Un. Adm: (133094) DELEGACIA ESPEC. DE HOMICÍDIO E PROT. À PESSOA/
CBA
A Partir de: 17/04/2021 Até 17/04/2021

Processo N.:

Nome: (203971/1) EDNAN SOARES NERY DE OLIVEIRA
Cargo/Função: (9175) INVESTIGADOR DE POLÍCIA/LC344/407

Un. Adm: (164372) GER. DE OPERACOES ESPECIAIS
A Partir de: 01/04/2021 Até 01/04/2021

Processo N.:

Nome: (107897/1) EDNEL ADRIANO GOMES DA SILVA
Cargo/Função: (9175) INVESTIGADOR DE POLÍCIA/LC344/407
Un. Adm: (177105) DELEGACIA DE POLÍCIA DE POCONO
A Partir de: 02/04/2021 Até 02/04/2021

Processo N.:

Nome: (259684/1) EDSO BORGHETI
Cargo/Função: (9175) INVESTIGADOR DE POLÍCIA/LC344/407
Un. Adm: (134406) DELEGACIA DE POLÍCIA DE SINOP
A Partir de: 06/04/2021 Até 06/04/2021

Processo N.:

Nome: (259684/1) EDSO BORGHETI
Cargo/Função: (9175) INVESTIGADOR DE POLÍCIA/LC344/407
Un. Adm: (134406) DELEGACIA DE POLÍCIA DE SINOP
A Partir de: 01/03/2021 Até 01/03/2021

Processo N.:

Nome: (97463/1) EDSON ROBERTO SOARES DOS SANTOS
Cargo/Função: (9175) INVESTIGADOR DE POLÍCIA/LC344/407
Un. Adm: (177024) DELEGACIA DE POLÍCIA DO CENTRO/ VARZEA GRANDE
A Partir de: 02/04/2021 Até 02/04/2021

Processo N.:

Nome: (136223/1) EDSON VANDER MARTES
Cargo/Função: (9200) ESCRIVAO DE POLÍCIA/LC318/407
Un. Adm: (134090) DELEGACIA ESPEC. DE ROUBOS E FURTOS/RONDONOPOLIS
A Partir de: 03/04/2021 Até 03/04/2021

Processo N.:

Nome: (70468/4) EDUARDO CAPOSSOLI DA CUNHA
Cargo/Função: (9175) INVESTIGADOR DE POLÍCIA/LC344/407
Un. Adm: (133191) DELEGACIA DE POLÍCIA DO CARUMBE/CUIABA
A Partir de: 03/02/2021 Até 03/02/2021

Processo N.:

Nome: (108180/1) EDUARDO DOS SANTOS GAMA
Cargo/Função: (9175) INVESTIGADOR DE POLÍCIA/LC344/407
Un. Adm: (134511) DELEGACIA DE POLÍCIA DE SORRISO
A Partir de: 01/04/2021 Até 01/04/2021

Processo N.:

Nome: (233459/2) EDUARDO RODRIGUES MACHADO
Cargo/Função: (9175) INVESTIGADOR DE POLÍCIA/LC344/407
Un. Adm: (134600) DELEGACIA DE POLÍCIA DE TANGARA DA SERRA
A Partir de: 08/04/2021 Até 08/04/2021

Processo N.:

Nome: (97061/2) ELADIO CRISOSTOMO DE OLIVEIRA
Cargo/Função: (9175) INVESTIGADOR DE POLÍCIA/LC344/407
Un. Adm: (177300) DELEGACIA DE POLÍCIA DO CENTRO/BARRA DO GARCAS
A Partir de: 01/04/2021 Até 01/04/2021

Processo N.:

Nome: (232069/2) ELAINE CRISTINA DE OLIVEIRA
Cargo/Função: (9200) ESCRIVAO DE POLÍCIA/LC318/407
Un. Adm: (133469) DELEGACIA DE POLÍCIA DE ALTO GARCAS
A Partir de: 01/04/2021 Até 01/04/2021

Processo N.:

Nome: (232069/2) ELAINE CRISTINA DE OLIVEIRA
Cargo/Função: (9200) ESCRIVAO DE POLÍCIA/LC318/407
Un. Adm: (133469) DELEGACIA DE POLÍCIA DE ALTO GARCAS
A Partir de: 01/03/2021 Até 01/03/2021

Processo N.:

Nome: (259688/1) ELAINE DIAS DA COSTA
Cargo/Função: (9175) INVESTIGADOR DE POLÍCIA/LC344/407
Un. Adm: (134104) DELEGACIA ESP. DE DEFESA DA MULHER/RONDONOPOLIS
A Partir de: 02/04/2021 Até 02/04/2021

Processo N.:

Nome: (120116/2) ELAINE SIQUEIRA ROSA
Cargo/Função: (9175) INVESTIGADOR DE POLÍCIA/LC344/407
Un. Adm: (133159) DEL. ESP. DO DIR. DA CRIANÇA E DO ADOLESCENTE/
CBA

A Partir de: 01/04/2021 Até 01/04/2021

Processo N.:

Nome: (95848/1) ELIANA DELMIRO DA SILVA
Cargo/Função: (9200) ESCRIVAO DE POLÍCIA/LC318/407
Un. Adm: (133094) DELEGACIA ESPEC. DE HOMICÍDIO E PROT. À PESSOA/
CBA
A Partir de: 03/04/2021 Até 03/04/2021

Processo N.:

Nome: (49392/5) ELIANE ALVES DA SILVA
Cargo/Função: (9200) ESCRIVAO DE POLÍCIA/LC318/407
Un. Adm: (177687) DELEGACIA DE POLÍCIA DE PRIMAVERA DO LESTE
A Partir de: 03/04/2021 Até 03/04/2021

Processo N.:

Nome: (213603/3) ELIAS BUENO DE SOUZA
Cargo/Função: (9175) INVESTIGADOR DE POLÍCIA/LC344/407
Un. Adm: (154750) DELEGACIA DE POLÍCIA DE NOVA XAVANTINA
A Partir de: 02/04/2021 Até 02/04/2021

Processo N.:

Nome: (203815/1) ELIAS MOREIRA DA SILVA
Cargo/Função: (9175) INVESTIGADOR DE POLÍCIA/LC344/407
Un. Adm: (164372) GER. DE OPERACOES ESPECIAIS
A Partir de: 01/04/2021 Até 01/04/2021

Processo N. :
 Nome: (238430/1) ELICASSIA DE ARRUDA JAUDY
 Cargo/Função: (9200) ESCRIVAO DE POLICIA/LC318/407
 Un. Adm: (133086) DELEGACIA ESPEC. DE DEFESA DA MULHER/CBA
 A Partir de: 03/04/2021 Até 03/04/2021

Processo N. :
 Nome: (96087/1) ELIEL ALVES DA COSTA
 Cargo/Função: (9200) ESCRIVAO DE POLICIA/LC318/407
 Un. Adm: (176893) DELEGACIA DE POLICIA DO CENTRO/ CUIABA
 A Partir de: 09/04/2021 Até 09/04/2021

Processo N. :
 Nome: (102700/4) ELIEL PIEROBOM ORMOND
 Cargo/Função: (9175) INVESTIGADOR DE POLICIA/LC344/407
 Un. Adm: (132160) DIR. DE POLICIA JUDICIARIA CIVIL METROPOLITANA
 A Partir de: 01/03/2021 Até 01/03/2021

Processo N. :
 Nome: (203445/1) ELIZANDRA RODRIGUES DURIGON MAHNIS
 Cargo/Função: (9175) INVESTIGADOR DE POLICIA/LC344/407
 Un. Adm: (133094) DELEGACIA ESPEC. DE HOMICÍDIO E PROT. À PESSOA/
 CBA
 A Partir de: 01/04/2021 Até 01/04/2021

Processo N. :
 Nome: (87478/7) ELLEN DIAS MACHADO RAFALSKI
 Cargo/Função: (11665) FUNÇÃO DGA 10 LC/266 SERVIDOR
 Un. Adm: (177563) DELEGACIA DE POLICIA DE LUCAS DO RIO VERDE
 A Partir de: 03/04/2021 Até 03/04/2021

Processo N. :
 Nome: (137155/3) ELTON CITADELLA
 Cargo/Função: (9200) ESCRIVAO DE POLICIA/LC318/407
 Un. Adm: (134406) DELEGACIA DE POLICIA DE SINOP
 A Partir de: 04/03/2021 Até 04/03/2021

Processo N. :
 Nome: (137155/3) ELTON CITADELLA
 Cargo/Função: (9200) ESCRIVAO DE POLICIA/LC318/407
 Un. Adm: (134406) DELEGACIA DE POLICIA DE SINOP
 A Partir de: 01/04/2021 Até 01/04/2021

Processo N. :
 Nome: (267999/1) EMANOEL DE NEGREIROS GODINHO
 Cargo/Função: (9175) INVESTIGADOR DE POLICIA/LC344/407
 Un. Adm: (184292) DELEG.ESP.DEF.MULHER, CRIANÇA, ADOLES, IDOSO DE
 SINOP
 A Partir de: 03/04/2021 Até 03/04/2021

Processo N. :
 Nome: (259696/1) EMERSON BRANCHIER PETSCH
 Cargo/Função: (9175) INVESTIGADOR DE POLICIA/LC344/407
 Un. Adm: (133302) DELEGACIA ESPEC. DE ROUBOS E FURTOS/CUIABA
 A Partir de: 03/04/2021 Até 03/04/2021

Processo N. :
 Nome: (58714/19) EMERSON EVANGELISTA DA SILVA
 Cargo/Função: (9175) INVESTIGADOR DE POLICIA/LC344/407
 Un. Adm: (133302) DELEGACIA ESPEC. DE ROUBOS E FURTOS/CUIABA
 A Partir de: 04/04/2021 Até 04/04/2021

Processo N. :
 Nome: (95826/1) EMILSON ORMOND SOUZA
 Cargo/Função: (9175) INVESTIGADOR DE POLICIA/LC344/407
 Un. Adm: (134678) DELEGACIA DE POLICIA DE CAMPO NOVO DOS PARECIS
 A Partir de: 02/04/2021 Até 02/04/2021

Processo N. :
 Nome: (259711/1) EMMANUELE GIOVANNINI
 Cargo/Função: (9175) INVESTIGADOR DE POLICIA/LC344/407
 Un. Adm: (134058) DELEGACIA REGIONAL DE RONDONOPOLIS
 A Partir de: 02/04/2021 Até 02/04/2021

Processo N. :
 Nome: (57898/5) ENEAS MENEZES FONTOURA
 Cargo/Função: (9175) INVESTIGADOR DE POLICIA/LC344/407
 Un. Adm: (177822) DELEGACIA DE POLICIA DO CENTRO/RONDONOPOLIS
 A Partir de: 02/04/2021 Até 02/04/2021

Processo N. :
 Nome: (108206/1) ENILMAN CONCEICAO RONDON PEREIRA
 Cargo/Função: (9175) INVESTIGADOR DE POLICIA/LC344/407
 Un. Adm: (133140) DELEGACIA ESPEC. DO ADOLESCENTE/CBA
 A Partir de: 02/04/2021 Até 02/04/2021

Processo N. :
 Nome: (234389/1) ERICA FERNANDES DA LUZ
 Cargo/Função: (9200) ESCRIVAO DE POLICIA/LC318/407
 Un. Adm: (184314) DELEGACIA POL.ESPEC.EM REPRES.A ROU. E FURT.
 SINOP
 A Partir de: 16/04/2021 Até 16/04/2021

Processo N. :
 Nome: (208082/2) ERICO SALOMAO DA SILVA SANTOS
 Cargo/Função: (9175) INVESTIGADOR DE POLICIA/LC344/407
 Un. Adm: (164372) GER. DE OPERACOES ESPECIAIS
 A Partir de: 02/04/2021 Até 02/04/2021

Processo N. :
 Nome: (203359/1) ERIKA CRISTINA SILVA
 Cargo/Função: (9175) INVESTIGADOR DE POLICIA/LC344/407
 Un. Adm: (154750) DELEGACIA DE POLICIA DE NOVA XAVANTINA
 A Partir de: 03/04/2021 Até 03/04/2021

Processo N. :

Nome: (89498/4) ERIVALDO VICENTE PEREIRA JUNIOR
 Cargo/Função: (9175) INVESTIGADOR DE POLICIA/LC344/407
 Un. Adm: (212849) 1ª DELEGACIA DE POLICIA DE VARZEA GRANDE
 A Partir de: 02/04/2021 Até 02/04/2021

Processo N. :
 Nome: (108200/1) ETEVALDO MANOEL DE FIGUEIREDO
 Cargo/Função: (9175) INVESTIGADOR DE POLICIA/LC344/407
 Un. Adm: (133094) DELEGACIA ESPEC. DE HOMICÍDIO E PROT. À PESSOA/
 CBA
 A Partir de: 04/04/2021 Até 04/04/2021

Processo N. :
 Nome: (234305/1) EURIPEDES INOCENCIO DA COSTA NETO
 Cargo/Função: (9175) INVESTIGADOR DE POLICIA/LC344/407
 Un. Adm: (133302) DELEGACIA ESPEC. DE ROUBOS E FURTOS/CUIABA
 A Partir de: 02/04/2021 Até 02/04/2021

Processo N. :
 Nome: (85392/2) EVA ALMEIDA DOS SANTOS
 Cargo/Função: (9200) ESCRIVAO DE POLICIA/LC318/407
 Un. Adm: (134090) DELEGACIA ESPEC. DE ROUBOS E FURTOS/RONDONOPOLIS
 A Partir de: 04/04/2021 Até 04/04/2021

Processo N. :
 Nome: (94956/1) EVAIR RODRIGUES DOS SANTOS
 Cargo/Função: (9175) INVESTIGADOR DE POLICIA/LC344/407
 Un. Adm: (134112) DELEGACIA ESP. DE CRIANÇA E DO ADOLESC/
 RONDONÓPOLIS
 A Partir de: 07/04/2021 Até 07/04/2021

Processo N. :
 Nome: (94956/1) EVAIR RODRIGUES DOS SANTOS
 Cargo/Função: (9175) INVESTIGADOR DE POLICIA/LC344/407
 Un. Adm: (134112) DELEGACIA ESP. DE CRIANÇA E DO ADOLESC/
 RONDONÓPOLIS
 A Partir de: 03/03/2021 Até 03/03/2021

Processo N. :
 Nome: (97357/1) EVALDO LOOSE
 Cargo/Função: (9200) ESCRIVAO DE POLICIA/LC318/407
 Un. Adm: (134600) DELEGACIA DE POLICIA DE TANGARA DA SERRA
 A Partir de: 01/04/2021 Até 01/04/2021

Processo N. :
 Nome: (259701/1) EVANDRO PATRICIO RIBEIRO SERAFIM
 Cargo/Função: (9175) INVESTIGADOR DE POLICIA/LC344/407
 Un. Adm: (134058) DELEGACIA REGIONAL DE RONDONOPOLIS
 A Partir de: 01/04/2021 Até 01/04/2021

Processo N. :
 Nome: (136227/1) EVANIL FIALHO GOMES DA SILVA
 Cargo/Função: (9200) ESCRIVAO DE POLICIA/LC318/407
 Un. Adm: (133191) DELEGACIA DE POLICIA DO CARUMBE/CUIABA
 A Partir de: 02/04/2021 Até 02/04/2021

Processo N. :
 Nome: (136228/1) EVANISE LEITE DE SOUZA
 Cargo/Função: (11665) FUNÇÃO DGA 10 LC/266 SERVIDOR
 Un. Adm: (133191) DELEGACIA DE POLICIA DO CARUMBE/CUIABA
 A Partir de: 01/04/2021 Até 01/04/2021

Processo N. :
 Nome: (259678/1) EVELYN KARINNE NEVES SILVA
 Cargo/Função: (9175) INVESTIGADOR DE POLICIA/LC344/407
 Un. Adm: (134635) DELEGACIA DE POLICIA DE BARRA DO BUGRES
 A Partir de: 01/04/2021 Até 01/04/2021

Processo N. :
 Nome: (85107/2) EVERALDO DUARTE RODRIGUES
 Cargo/Função: (9175) INVESTIGADOR DE POLICIA/LC344/407
 Un. Adm: (134015) DELEGACIA DE POLICIA DE PONTES E LACERDA
 A Partir de: 01/04/2021 Até 01/04/2021

Processo N. :
 Nome: (259698/1) EVERSON DA SILVA BERTONCELLO
 Cargo/Função: (9175) INVESTIGADOR DE POLICIA/LC344/407
 Un. Adm: (134651) DELEGACIA DE POLICIA DE SAPEZAL
 A Partir de: 05/04/2021 Até 05/04/2021

Processo N. :
 Nome: (40712/2) EZIO PEREIRA DE SOUZA
 Cargo/Função: (9175) INVESTIGADOR DE POLICIA/LC344/407
 Un. Adm: (177822) DELEGACIA DE POLICIA DO CENTRO/RONDONOPOLIS
 A Partir de: 01/04/2021 Até 01/04/2021

Processo N. :
 Nome: (268066/1) FABIANA MOREIRA DA SILVA
 Cargo/Função: (9175) INVESTIGADOR DE POLICIA/LC344/407
 Un. Adm: (134104) DELEGACIA ESP. DE DEFESA DA MULHER/RONDONOPOLIS
 A Partir de: 01/04/2021 Até 01/04/2021

Processo N. :
 Nome: (259708/1) FABIANA VANESSA DO NASCIMENTO
 Cargo/Função: (9175) INVESTIGADOR DE POLICIA/LC344/407
 Un. Adm: (133302) DELEGACIA ESPEC. DE ROUBOS E FURTOS/CUIABA
 A Partir de: 03/04/2021 Até 03/04/2021

Processo N. :
 Nome: (92211/1) FABIANO SEBASTIAO DA SILVA
 Cargo/Função: (9175) INVESTIGADOR DE POLICIA/LC344/407
 Un. Adm: (133140) DELEGACIA ESPEC. DO ADOLESCENTE/CBA
 A Partir de: 02/04/2021 Até 02/04/2021

Processo N. :
 Nome: (259732/1) FABIO AUGUSTO LEANDRO

Cargo/Função: (9175) INVESTIGADOR DE POLICIA/LC344/407
Un. Adm: (184314) DELEGACIA POL.ESPEC.EM REPRES.A ROU. E FURT.

SINOP
A Partir de: 16/04/2021 Até 16/04/2021

Processo N.:
Nome: (234403/1) FABIO BATISTA DUREX
Cargo/Função: (9200) ESCRIVAO DE POLICIA/LC318/407
Un. Adm: (213063) 1ª DELEGACIA DE POLICIA DE RONDONOPOLIS
A Partir de: 01/04/2021 Até 01/04/2021

Processo N.:
Nome: (69335/8) FABIO DE MORAES PESSOA
Cargo/Função: (9175) INVESTIGADOR DE POLICIA/LC344/407
Un. Adm: (164372) GER. DE OPERACOES ESPECIAIS
A Partir de: 03/04/2021 Até 03/04/2021

Processo N.:
Nome: (224131/3) FABIO DOS SANTOS
Cargo/Função: (9175) INVESTIGADOR DE POLICIA/LC344/407
Un. Adm: (165638) NUCLEO DE INTELIGENCIA
A Partir de: 02/04/2021 Até 02/04/2021

Processo N.:
Nome: (224131/3) FABIO DOS SANTOS
Cargo/Função: (9175) INVESTIGADOR DE POLICIA/LC344/407
Un. Adm: (165638) NUCLEO DE INTELIGENCIA
A Partir de: 01/03/2021 Até 01/03/2021

Processo N.:
Nome: (203643/1) FABIO EDUARDO MOUSSALEM
Cargo/Função: (9175) INVESTIGADOR DE POLICIA/LC344/407
Un. Adm: (134090) DELEGACIA ESPEC. DE ROUBOS E FURTOS/RONDONOPOLIS
A Partir de: 02/04/2021 Até 02/04/2021

Processo N.:
Nome: (234351/1) FABIO GONCALVES PEREIRA
Cargo/Função: (9175) INVESTIGADOR DE POLICIA/LC344/407
Un. Adm: (212849) 1ª DELEGACIA DE POLICIA DE VARZEA GRANDE
A Partir de: 01/04/2021 Até 01/04/2021

Processo N.:
Nome: (268085/1) FABIO PACHECO RODRIGUES
Cargo/Função: (11665) FUNÇÃO DGA 10 LC/266 SERVIDOR
Un. Adm: (134635) DELEGACIA DE POLICIA DE BARRA DO BUGRES
A Partir de: 02/04/2021 Até 02/04/2021

Processo N.:
Nome: (111958/2) FABIO PEREIRA MENDONCA
Cargo/Função: (9175) INVESTIGADOR DE POLICIA/LC344/407
Un. Adm: (134651) DELEGACIA DE POLICIA DE SAPEZAL
A Partir de: 02/04/2021 Até 02/04/2021

Processo N.:
Nome: (136113/1) FABIO ROGERIO MENEGHETE
Cargo/Função: (9200) ESCRIVAO DE POLICIA/LC318/407
Un. Adm: (177822) DELEGACIA DE POLICIA DO CENTRO/RONDONOPOLIS
A Partir de: 04/04/2021 Até 04/04/2021

Processo N.:
Nome: (234301/1) FABRICIO GONCALVES PASSBERG
Cargo/Função: (9175) INVESTIGADOR DE POLICIA/LC344/407
Un. Adm: (134406) DELEGACIA DE POLICIA DE SINOP
A Partir de: 03/04/2021 Até 03/04/2021

Processo N.:
Nome: (234301/1) FABRICIO GONCALVES PASSBERG
Cargo/Função: (9175) INVESTIGADOR DE POLICIA/LC344/407
Un. Adm: (134406) DELEGACIA DE POLICIA DE SINOP
A Partir de: 02/03/2021 Até 02/03/2021

Processo N.:
Nome: (259747/1) FAGNER ARAUJO DOS SANTOS
Cargo/Função: (9200) ESCRIVAO DE POLICIA/LC318/407
Un. Adm: (134600) DELEGACIA DE POLICIA DE TANGARA DA SERRA
A Partir de: 05/04/2021 Até 05/04/2021

Processo N.:
Nome: (203913/1) FAUSTO JULIANO MOURA
Cargo/Função: (9175) INVESTIGADOR DE POLICIA/LC344/407
Un. Adm: (164372) GER. DE OPERACOES ESPECIAIS
A Partir de: 01/04/2021 Até 01/04/2021

Processo N.:
Nome: (259706/1) FELIPE ARAUJO SANTOS
Cargo/Função: (9175) INVESTIGADOR DE POLICIA/LC344/407
Un. Adm: (176982) DELEGACIA ESPEC. DE ROUBOS E FURTOS/ VARZEA GRANDE
A Partir de: 01/04/2021 Até 01/04/2021

Processo N.:
Nome: (259718/1) FELIPE RODRIGUES DE REZENDE
Cargo/Função: (9175) INVESTIGADOR DE POLICIA/LC344/407
Un. Adm: (177105) DELEGACIA DE POLICIA DE POCONE
A Partir de: 03/04/2021 Até 03/04/2021

Processo N.:
Nome: (268027/1) FERNANDA DE SALES CARNEIRO
Cargo/Função: (9175) INVESTIGADOR DE POLICIA/LC344/407
Un. Adm: (134635) DELEGACIA DE POLICIA DE BARRA DO BUGRES
A Partir de: 05/04/2021 Até 05/04/2021

Processo N.:
Nome: (267957/1) FERNANDA SIRILO DE REZENDE
Cargo/Função: (9175) INVESTIGADOR DE POLICIA/LC344/407
Un. Adm: (213063) 1ª DELEGACIA DE POLICIA DE RONDONOPOLIS

A Partir de: 01/04/2021 Até 01/04/2021

Processo N.:
Nome: (242103/13) FERNANDA XIMENES BORRALHO
Cargo/Função: (9200) ESCRIVAO DE POLICIA/LC318/407
Un. Adm: (133795) DELEGACIA DE POLICIA DE SAO JOSE DO RIO CLARO
A Partir de: 02/03/2021 Até 02/03/2021

Processo N.:
Nome: (69674/11) FERNANDO CAVALCANTE FARIAS
Cargo/Função: (9175) INVESTIGADOR DE POLICIA/LC344/407
Un. Adm: (177300) DELEGACIA DE POLICIA DO CENTRO/BARRA DO GARCAS
A Partir de: 02/04/2021 Até 02/04/2021

Processo N.:
Nome: (268071/1) FERNANDO CESAR SILVA VENTURA
Cargo/Função: (9175) INVESTIGADOR DE POLICIA/LC344/407
Un. Adm: (133094) DELEGACIA ESPEC. DE HOMICÍDIO E PROT. À PESSOA/
CBA
A Partir de: 02/04/2021 Até 02/04/2021

Processo N.:
Nome: (136124/1) FERNANDO PEREIRA DA SILVA
Cargo/Função: (9200) ESCRIVAO DE POLICIA/LC318/407
Un. Adm: (154750) DELEGACIA DE POLICIA DE NOVA XAVANTINA
A Partir de: 04/04/2021 Até 04/04/2021

Processo N.:
Nome: (203528/1) FERNANDO RODRIGUES RIBEIRO
Cargo/Função: (9175) INVESTIGADOR DE POLICIA/LC344/407
Un. Adm: (133094) DELEGACIA ESPEC. DE HOMICÍDIO E PROT. À PESSOA/
CBA
A Partir de: 02/04/2021 Até 02/04/2021

Processo N.:
Nome: (97475/1) FERNANDO WOLF
Cargo/Função: (11665) FUNÇÃO DGA 10 LC/266 SERVIDOR
Un. Adm: (133175) DELEGACIA DE POLICIA DO COXIPO/CUIABA
A Partir de: 02/04/2021 Até 02/04/2021

Processo N.:
Nome: (105334/19) FLADEMIR ALEXANDRE DALAZEN
Cargo/Função: (9175) INVESTIGADOR DE POLICIA/LC344/407
Un. Adm: (134406) DELEGACIA DE POLICIA DE SINOP
A Partir de: 04/04/2021 Até 04/04/2021

Processo N.:
Nome: (105334/19) FLADEMIR ALEXANDRE DALAZEN
Cargo/Função: (9175) INVESTIGADOR DE POLICIA/LC344/407
Un. Adm: (134406) DELEGACIA DE POLICIA DE SINOP
A Partir de: 03/03/2021 Até 03/03/2021

Processo N.:
Nome: (259726/1) FLAVIA CORDOVEZ LOPES DE AQUINO
Cargo/Função: (9175) INVESTIGADOR DE POLICIA/LC344/407
Un. Adm: (133302) DELEGACIA ESPEC. DE ROUBOS E FURTOS/CUIABA
A Partir de: 01/04/2021 Até 01/04/2021

Processo N.:
Nome: (268117/1) FLAVIA LAIS FRANCESCHI FERRARINI
Cargo/Função: (9200) ESCRIVAO DE POLICIA/LC318/407
Un. Adm: (134678) DELEGACIA DE POLICIA DE CAMPO NOVO DOS PARECIS
A Partir de: 02/04/2021 Até 02/04/2021

Processo N.:
Nome: (268107/1) FLAVIA MAYARA CAMPOS RESENDE
Cargo/Função: (9175) INVESTIGADOR DE POLICIA/LC344/407
Un. Adm: (177024) DELEGACIA DE POLICIA DO CENTRO/ VARZEA GRANDE
A Partir de: 01/04/2021 Até 01/04/2021

Processo N.:
Nome: (259705/1) FLAVIO ASSERMAN FONTES
Cargo/Função: (9175) INVESTIGADOR DE POLICIA/LC344/407
Un. Adm: (131865) CORREG.-GERAL DA POLICIA JUDICIARIA CIVIL
A Partir de: 04/03/2021 Até 04/03/2021

Processo N.:
Nome: (92168/1) FLAVIO HENRIQUE STRINGUETA
Cargo/Função: (2348) DELEGADO DE POLICIA
Un. Adm: (212792) 2ª DELEGACIA DE POLICIA DE CUIABA
A Partir de: 07/04/2021 Até 07/04/2021

Processo N.:
Nome: (98999/2) FLAVIO PASCOAL
Cargo/Função: (9175) INVESTIGADOR DE POLICIA/LC344/407
Un. Adm: (131865) CORREG.-GERAL DA POLICIA JUDICIARIA CIVIL
A Partir de: 22/03/2021 Até 22/03/2021

Processo N.:
Nome: (267939/1) FLAVIO VIEIRA GONCALVES
Cargo/Função: (9200) ESCRIVAO DE POLICIA/LC318/407
Un. Adm: (134090) DELEGACIA ESPEC. DE ROUBOS E FURTOS/RONDONOPOLIS
A Partir de: 04/04/2021 Até 04/04/2021

Processo N.:
Nome: (92169/1) FOAD JOSE GATTASS
Cargo/Função: (9200) ESCRIVAO DE POLICIA/LC318/407
Un. Adm: (133086) DELEGACIA ESPEC. DE DEFESA DA MULHER/CBA
A Partir de: 16/04/2021 Até 16/04/2021

Processo N.:
Nome: (203212/1) FRANCIEL DA CONCEICAO CAMPOS
Cargo/Função: (9175) INVESTIGADOR DE POLICIA/LC344/407
Un. Adm: (213080) 2ª DELEGACIA DE POLICIA DE RONDONOPOLIS
A Partir de: 04/04/2021 Até 04/04/2021

Processo N. :
 Nome: (111023/7) FRANCINALDO DE SOUSA MIRANDA
 Cargo/Função: (9200) ESCRIVAO DE POLICIA/LC318/407
 Un. Adm: (134406) DELEGACIA DE POLICIA DE SINOP
 A Partir de: 02/04/2021 Até 02/04/2021

Processo N. :
 Nome: (111023/7) FRANCINALDO DE SOUSA MIRANDA
 Cargo/Função: (9200) ESCRIVAO DE POLICIA/LC318/407
 Un. Adm: (134406) DELEGACIA DE POLICIA DE SINOP
 A Partir de: 01/03/2021 Até 01/03/2021

Processo N. :
 Nome: (112223/9) FRANCISCA MAGDA ROSSETO CAMPELO
 Cargo/Função: (9200) ESCRIVAO DE POLICIA/LC318/407
 Un. Adm: (184314) DELEGACIA POL.ESPEC.EM REPRES.A ROU. E FURT.
 SINOP
 A Partir de: 01/04/2021 Até 01/04/2021

Processo N. :
 Nome: (203542/1) FRANCISCO DE ASSIS MACHADO E SILVA
 Cargo/Função: (9175) INVESTIGADOR DE POLICIA/LC344/407
 Un. Adm: (177024) DELEGACIA DE POLICIA DO CENTRO/ VARZEA GRANDE
 A Partir de: 05/04/2021 Até 05/04/2021

Processo N. :
 Nome: (203542/1) FRANCISCO DE ASSIS MACHADO E SILVA
 Cargo/Função: (9175) INVESTIGADOR DE POLICIA/LC344/407
 Un. Adm: (177024) DELEGACIA DE POLICIA DO CENTRO/ VARZEA GRANDE
 A Partir de: 06/03/2021 Até 06/03/2021

Processo N. :
 Nome: (97372/1) FRANCISCO FERNANDES DA SILVA JUNIOR
 Cargo/Função: (9175) INVESTIGADOR DE POLICIA/LC344/407
 Un. Adm: (134520) DELEGACIA DE POLICIA DE TAPURAH
 A Partir de: 04/03/2021 Até 04/03/2021

Processo N. :
 Nome: (136126/1) FRANCISCO JOSE PRATA VIDAL
 Cargo/Função: (9200) ESCRIVAO DE POLICIA/LC318/407
 Un. Adm: (133094) DELEGACIA ESPEC. DE HOMICÍDIO E PROT. À PESSOA/
 CBA
 A Partir de: 14/04/2021 Até 14/04/2021

Processo N. :
 Nome: (203700/1) FRANCISCO LEITE DE OLIVEIRA
 Cargo/Função: (9175) INVESTIGADOR DE POLICIA/LC344/407
 Un. Adm: (133094) DELEGACIA ESPEC. DE HOMICÍDIO E PROT. À PESSOA/
 CBA
 A Partir de: 01/04/2021 Até 01/04/2021

Processo N. :
 Nome: (259704/1) FREDERICO EDUARDO DE OLIVEIRA GRUSZCZYNSKI
 Cargo/Função: (9175) INVESTIGADOR DE POLICIA/LC344/407
 Un. Adm: (133191) DELEGACIA DE POLICIA DO CARUMBE/CUIABA
 A Partir de: 05/03/2021 Até 05/03/2021

Processo N. :
 Nome: (132292/2) GABRIEL AMARAL DE SA
 Cargo/Função: (9175) INVESTIGADOR DE POLICIA/LC344/407
 Un. Adm: (133302) DELEGACIA ESPEC. DE ROUBOS E FURTOS/CUIABA
 A Partir de: 04/04/2021 Até 04/04/2021

Processo N. :
 Nome: (234337/1) GABRIEL NOGUEIRA DE MORAES
 Cargo/Função: (9200) ESCRIVAO DE POLICIA/LC318/407
 Un. Adm: (134511) DELEGACIA DE POLICIA DE SORRISO
 A Partir de: 02/04/2021 Até 02/04/2021

Processo N. :
 Nome: (92135/1) GENILDO ALVES RIBEIRO
 Cargo/Função: (9175) INVESTIGADOR DE POLICIA/LC344/407
 Un. Adm: (164453) DELEGACIA ESPEC. DE FRONTEIRA
 A Partir de: 17/03/2021 Até 17/03/2021

Processo N. :
 Nome: (107929/2) GENTIL BENILTON BARROS FILHO
 Cargo/Função: (9175) INVESTIGADOR DE POLICIA/LC344/407
 Un. Adm: (164372) GER. DE OPERACOES ESPECIAIS
 A Partir de: 02/04/2021 Até 02/04/2021

Processo N. :
 Nome: (110917/2) GEORGE FONTOURA FILGUEIRAS
 Cargo/Função: (9175) INVESTIGADOR DE POLICIA/LC344/407
 Un. Adm: (176893) DELEGACIA DE POLICIA DO CENTRO/ CUIABA
 A Partir de: 01/04/2021 Até 01/04/2021

Processo N. :
 Nome: (44146/1) GERALDINA GONCALVES DA SILVA MAGALHAES
 Cargo/Função: (9175) INVESTIGADOR DE POLICIA/LC344/407
 Un. Adm: (133523) DELEGACIA ESP. DA CRIANCA E ADOLESC./B. DO
 GARCAS
 A Partir de: 03/03/2021 Até 03/03/2021

Processo N. :
 Nome: (44088/1) GERALDO MAGELA SODRE COSTA
 Cargo/Função: (9175) INVESTIGADOR DE POLICIA/LC344/407
 Un. Adm: (133140) DELEGACIA ESPEC. DO ADOLESCENTE/CBA
 A Partir de: 03/04/2021 Até 03/04/2021

Processo N. :
 Nome: (259759/1) GERSON LUIZ MOREIRA
 Cargo/Função: (9175) INVESTIGADOR DE POLICIA/LC344/407
 Un. Adm: (213063) 1ª DELEGACIA DE POLICIA DE RONDONOPOLIS
 A Partir de: 05/04/2021 Até 05/04/2021

Processo N. :
 Nome: (259744/1) GETULIO DIEGO NERVIS CONRADO MACHADO
 Cargo/Função: (9175) INVESTIGADOR DE POLICIA/LC344/407
 Un. Adm: (134511) DELEGACIA DE POLICIA DE SORRISO
 A Partir de: 11/04/2021 Até 11/04/2021

Processo N. :
 Nome: (13349/1) GILBERTO LEAL SILVA
 Cargo/Função: (9200) ESCRIVAO DE POLICIA/LC318/407
 Un. Adm: (134406) DELEGACIA DE POLICIA DE SINOP
 A Partir de: 02/04/2021 Até 02/04/2021

Processo N. :
 Nome: (13349/1) GILBERTO LEAL SILVA
 Cargo/Função: (9200) ESCRIVAO DE POLICIA/LC318/407
 Un. Adm: (134406) DELEGACIA DE POLICIA DE SINOP
 A Partir de: 01/03/2021 Até 01/03/2021

Processo N. :
 Nome: (234447/1) GILBERTO PINTO FUNES JUNIOR
 Cargo/Função: (9200) ESCRIVAO DE POLICIA/LC318/407
 Un. Adm: (134406) DELEGACIA DE POLICIA DE SINOP
 A Partir de: 03/03/2021 Até 03/03/2021

Processo N. :
 Nome: (234447/1) GILBERTO PINTO FUNES JUNIOR
 Cargo/Função: (9200) ESCRIVAO DE POLICIA/LC318/407
 Un. Adm: (134406) DELEGACIA DE POLICIA DE SINOP
 A Partir de: 03/04/2021 Até 03/04/2021

Processo N. :
 Nome: (95884/1) GILDO MARQUES DE ARRUDA
 Cargo/Função: (11665) FUNÇÃO DGA 10 LC/266 SERVIDOR
 Un. Adm: (134007) DELEGACIA REGIONAL DE PONTES E LACERDA
 A Partir de: 02/04/2021 Até 02/04/2021

Processo N. :
 Nome: (92152/1) GILMAR FERREIRA DA SILVA
 Cargo/Função: (9175) INVESTIGADOR DE POLICIA/LC344/407
 Un. Adm: (177024) DELEGACIA DE POLICIA DO CENTRO/ VARZEA GRANDE
 A Partir de: 01/04/2021 Até 01/04/2021

Processo N. :
 Nome: (203644/1) GILNEI ZANELLA NOVACHINSKI
 Cargo/Função: (9175) INVESTIGADOR DE POLICIA/LC344/407
 Un. Adm: (177822) DELEGACIA DE POLICIA DO CENTRO/RONDONOPOLIS
 A Partir de: 04/04/2021 Até 04/04/2021

Processo N. :
 Nome: (95715/1) GILSON ANDRE CARDOSO DE ALCANTARA
 Cargo/Função: (9175) INVESTIGADOR DE POLICIA/LC344/407
 Un. Adm: (134406) DELEGACIA DE POLICIA DE SINOP
 A Partir de: 04/04/2021 Até 04/04/2021

Processo N. :
 Nome: (95715/1) GILSON ANDRE CARDOSO DE ALCANTARA
 Cargo/Função: (9175) INVESTIGADOR DE POLICIA/LC344/407
 Un. Adm: (134406) DELEGACIA DE POLICIA DE SINOP
 A Partir de: 03/03/2021 Até 03/03/2021

Processo N. :
 Nome: (259743/1) GILVAN ANTONIO DE SA TELES
 Cargo/Função: (9175) INVESTIGADOR DE POLICIA/LC344/407
 Un. Adm: (177709) DELEGACIA ESPEC. DE ROUBOS E FURTOS/PRIMAV.DO
 LESTE
 A Partir de: 04/04/2021 Até 04/04/2021

Processo N. :
 Nome: (97498/1) GILVAN GOMES SUDRE
 Cargo/Função: (9175) INVESTIGADOR DE POLICIA/LC344/407
 Un. Adm: (177300) DELEGACIA DE POLICIA DO CENTRO/BARRA DO GARCAS
 A Partir de: 01/04/2021 Até 01/04/2021

Processo N. :
 Nome: (65727/8) GILVAN OLIVEIRA SILVA
 Cargo/Função: (9200) ESCRIVAO DE POLICIA/LC318/407
 Un. Adm: (177300) DELEGACIA DE POLICIA DO CENTRO/BARRA DO GARCAS
 A Partir de: 03/04/2021 Até 03/04/2021

Processo N. :
 Nome: (234371/1) GIMENEA AUXILIADORA DE SOUZA BATTISTI
 Cargo/Função: (9200) ESCRIVAO DE POLICIA/LC318/407
 Un. Adm: (176966) DELEGACIA ESPEC. DE DEF. DA MULHER, CRIAN. E IDOSO/
 VG
 A Partir de: 04/04/2021 Até 04/04/2021

Processo N. :
 Nome: (220739/21) GINALDO DOS SANTOS LIMA
 Cargo/Função: (9175) INVESTIGADOR DE POLICIA/LC344/407
 Un. Adm: (134643) DELEG. DE POLICIA DE NOVA OLIMPIA
 A Partir de: 06/04/2021 Até 06/04/2021

Processo N. :
 Nome: (108227/1) GIOVANE SILVA DAMASCENO
 Cargo/Função: (9175) INVESTIGADOR DE POLICIA/LC344/407
 Un. Adm: (133094) DELEGACIA ESPEC. DE HOMICÍDIO E PROT. À PESSOA/
 CBA
 A Partir de: 04/04/2021 Até 04/04/2021

Processo N. :
 Nome: (116351/5) GISLENE CABRAL DE SOUZA
 Cargo/Função: (9175) INVESTIGADOR DE POLICIA/LC344/407
 Un. Adm: (213063) 1ª DELEGACIA DE POLICIA DE RONDONOPOLIS
 A Partir de: 04/04/2021 Até 04/04/2021

Processo N. :

Nome: (78418/5) GLAUCIO GALVAO DE ASSIS
Cargo/Função: (11665) FUNÇÃO DGA 10 LC/266 SERVIDOR
Un. Adm: (176931) DELEGACIA ESPECIALIZ.DO ADOLESCENTE/VARZEA

GRANDE

A Partir de: 03/04/2021 Até 03/04/2021

Processo N.:

Nome: (98536/2) GRACIELE RODRIGUES DE ALMEIDA
Cargo/Função: (9175) INVESTIGADOR DE POLICIA/LC344/407
Un. Adm: (133612) DELEGACIA DE POLICIA DE CACERES
A Partir de: 09/04/2021 Até 09/04/2021

Processo N.:

Nome: (242412/1) GUILHERME BERTO NASCIMENTO FACHINELLI
Cargo/Função: (11606) DGA-6 SERVIDOR
Un. Adm: (154717) CORREG. AUX. DA POLÍCIA JUDICIARIA CIVIL
A Partir de: 04/03/2021 Até 04/03/2021

Processo N.:

Nome: (268041/1) GUILHERME JUNIO PAES ANANIAS
Cargo/Função: (9175) INVESTIGADOR DE POLICIA/LC344/407
Un. Adm: (133450) DELEGACIA DE POLICIA DE ALTO TAQUARI
A Partir de: 01/04/2021 Até 01/04/2021

Processo N.:

Nome: (242594/1) GUSTAVO COLOGNESI BELAO
Cargo/Função: (2348) DELEGADO DE POLICIA
Un. Adm: (164356) GER. DE COMBATE AO CRIME ORGANIZADO
A Partir de: 02/04/2021 Até 02/04/2021

Processo N.:

Nome: (234433/1) GUSTAVO FONTES LEITE
Cargo/Função: (9200) ESCRIVAO DE POLICIA/LC318/407
Un. Adm: (177709) DELEGACIA ESPEC.DE ROUBOS E FURTOS/PRIMAV.DO

LESTE

A Partir de: 01/04/2021 Até 01/04/2021

Processo N.:

Nome: (259727/1) GUSTAVO GALVAN
Cargo/Função: (9175) INVESTIGADOR DE POLICIA/LC344/407
Un. Adm: (134406) DELEGACIA DE POLICIA DE SINOP
A Partir de: 02/03/2021 Até 02/03/2021

Processo N.:

Nome: (259727/1) GUSTAVO GALVAN
Cargo/Função: (9175) INVESTIGADOR DE POLICIA/LC344/407
Un. Adm: (134406) DELEGACIA DE POLICIA DE SINOP
A Partir de: 03/04/2021 Até 03/04/2021

Processo N.:

Nome: (208642/2) GUSTAVO HENRIQUE FRANCISCO DA COSTA
Cargo/Função: (9175) INVESTIGADOR DE POLICIA/LC344/407
Un. Adm: (134600) DELEGACIA DE POLICIA DE TANGARA DA SERRA
A Partir de: 04/04/2021 Até 04/04/2021

Processo N.:

Nome: (259977/1) GUSTAVO MARTINS
Cargo/Função: (9200) ESCRIVAO DE POLICIA/LC318/407
Un. Adm: (134198) DELEGACIA DE POLICIA DE ITIQUIRA
A Partir de: 08/04/2021 Até 08/04/2021

Processo N.:

Nome: (97341/1) GUSTAVO RODRIGUES DAS NEVES
Cargo/Função: (9175) INVESTIGADOR DE POLICIA/LC344/407
Un. Adm: (164372) GER. DE OPERACOES ESPECIAIS
A Partir de: 04/04/2021 Até 04/04/2021

Processo N.:

Nome: (259749/1) GUTEMBERG DUQUES DOS SANTOS
Cargo/Função: (9175) INVESTIGADOR DE POLICIA/LC344/407
Un. Adm: (177300) DELEGACIA DE POLICIA DO CENTRO/BARRA DO GARCAS
A Partir de: 03/04/2021 Até 03/04/2021

Processo N.:

Nome: (267975/1) HALLEX PEREIRA NEVES
Cargo/Função: (9175) INVESTIGADOR DE POLICIA/LC344/407
Un. Adm: (134090) DELEGACIA ESPEC.DE ROUBOS E FURTOS/RONDONOPOLIS
A Partir de: 01/04/2021 Até 01/04/2021

Processo N.:

Nome: (259780/1) HEBER DE CERQUEIRA SOARES
Cargo/Função: (9175) INVESTIGADOR DE POLICIA/LC344/407
Un. Adm: (176982) DELEGACIA ESPEC. DE ROUBOS E FURTOS/ VARZEA

GRANDE

A Partir de: 04/04/2021 Até 04/04/2021

Processo N.:

Nome: (259755/1) HEBERT LUIZ ROSA DE REZENDE
Cargo/Função: (9175) INVESTIGADOR DE POLICIA/LC344/407
Un. Adm: (134090) DELEGACIA ESPEC.DE ROUBOS E FURTOS/RONDONOPOLIS
A Partir de: 01/04/2021 Até 01/04/2021

Processo N.:

Nome: (120269/4) HEBLIUS PINHEIRO DE MELLO
Cargo/Função: (9200) ESCRIVAO DE POLICIA/LC318/407
Un. Adm: (154750) DELEGACIA DE POLICIA DE NOVA XAVANTINA
A Partir de: 02/04/2021 Até 02/04/2021

Processo N.:

Nome: (259729/1) HELEN CRISTINA MOREIRA DA SILVA
Cargo/Função: (9175) INVESTIGADOR DE POLICIA/LC344/407
Un. Adm: (213063) 1ªDELEGACIA DE POLICIA DE RONDONOPOLIS
A Partir de: 01/04/2021 Até 01/04/2021

Processo N.:

Nome: (69429/5) HELIANA AMANCIO SANTANA

Cargo/Função: (9200) ESCRIVAO DE POLICIA/LC318/407
Un. Adm: (177563) DELEGACIA DE POLICIA DE LUCAS DO RIO VERDE
A Partir de: 02/04/2021 Até 02/04/2021

Processo N.:

Nome: (234288/1) HELIO ESTEVES NETO
Cargo/Função: (9200) ESCRIVAO DE POLICIA/LC318/407
Un. Adm: (133302) DELEGACIA ESPEC. DE ROUBOS E FURTOS/CUIABA
A Partir de: 03/04/2021 Até 03/04/2021

Processo N.:

Nome: (97339/1) HELIO VIEIRA DE SOUZA
Cargo/Função: (9175) INVESTIGADOR DE POLICIA/LC344/407
Un. Adm: (133124) DELEGACIA ESPEC. DO MEIO AMBIENTE
A Partir de: 18/03/2021 Até 18/03/2021

Processo N.:

Nome: (97572/1) HELITON JOSE CONCEICAO
Cargo/Função: (9175) INVESTIGADOR DE POLICIA/LC344/407
Un. Adm: (133124) DELEGACIA ESPEC. DO MEIO AMBIENTE
A Partir de: 04/03/2021 Até 04/03/2021

Processo N.:

Nome: (259739/1) HELLEN CRISTINA CAPISTRANO DE AMORIM
Cargo/Função: (9200) ESCRIVAO DE POLICIA/LC318/407
Un. Adm: (177105) DELEGACIA DE POLICIA DE POCONE
A Partir de: 03/04/2021 Até 03/04/2021

Processo N.:

Nome: (99026/2) HELTON FLAVIO DE MORAES OLIVEIRA
Cargo/Função: (9175) INVESTIGADOR DE POLICIA/LC344/407
Un. Adm: (133302) DELEGACIA ESPEC. DE ROUBOS E FURTOS/CUIABA
A Partir de: 02/04/2021 Até 02/04/2021

Processo N.:

Nome: (91381/2) HENRIETTE CARMEM PEREIRA DE MOURA NEGRAO
Cargo/Função: (9200) ESCRIVAO DE POLICIA/LC318/407
Un. Adm: (133302) DELEGACIA ESPEC. DE ROUBOS E FURTOS/CUIABA
A Partir de: 02/04/2021 Até 02/04/2021

Processo N.:

Nome: (259750/1) HENRIQUE DA CAS
Cargo/Função: (9175) INVESTIGADOR DE POLICIA/LC344/407
Un. Adm: (176966) DELEGACIA ESPEC.DE DEF.DA MULHER,CRIAN. E IDOSO/

VG

A Partir de: 04/04/2021 Até 04/04/2021

Processo N.:

Nome: (97340/1) HENRIQUE LUIS COSTA DE OLIVEIRA E SILVA
Cargo/Função: (9175) INVESTIGADOR DE POLICIA/LC344/407
Un. Adm: (212776) 1ªDELEGACIA DE POLÍCIA DE CUIABA
A Partir de: 03/04/2021 Até 03/04/2021

Processo N.:

Nome: (242429/1) HENRIQUE TREVIZAN
Cargo/Função: (2348) DELEGADO DE POLICIA
Un. Adm: (133302) DELEGACIA ESPEC. DE ROUBOS E FURTOS/CUIABA
A Partir de: 03/04/2021 Até 03/04/2021

Processo N.:

Nome: (203536/1) HERCOLIS PAULO AMARAL CARDOSO
Cargo/Função: (9175) INVESTIGADOR DE POLICIA/LC344/407
Un. Adm: (133612) DELEGACIA DE POLICIA DE CACERES
A Partir de: 03/04/2021 Até 03/04/2021

Processo N.:

Nome: (251995/1) HERCULES BATISTA GONCALVES
Cargo/Função: (2348) DELEGADO DE POLICIA
Un. Adm: (212792) 2ªDELEGACIA DE POLÍCIA DE CUIABA
A Partir de: 02/04/2021 Até 02/04/2021

Processo N.:

Nome: (97392/1) HERCULES DA SILVA VIDRAGO
Cargo/Função: (9175) INVESTIGADOR DE POLICIA/LC344/407
Un. Adm: (131865) CORREG.-GERAL DA POLÍCIA JUDICIARIA CIVIL
A Partir de: 02/03/2021 Até 02/03/2021

Processo N.:

Nome: (268141/1) HERIBERTO MOURA GOMES
Cargo/Função: (9175) INVESTIGADOR DE POLICIA/LC344/407
Un. Adm: (134058) DELEGACIA REGIONAL DE RONDONOPOLIS
A Partir de: 05/04/2021 Até 05/04/2021

Processo N.:

Nome: (203540/1) HERIK MONTEIRO DA SILVA
Cargo/Função: (11665) FUNÇÃO DGA 10 LC/266 SERVIDOR
Un. Adm: (177342) DELEGACIA DE POLICIA DE CONFRESA
A Partir de: 07/04/2021 Até 07/04/2021

Processo N.:

Nome: (139066/3) HERMES DA SILVA VITALINO
Cargo/Função: (9175) INVESTIGADOR DE POLICIA/LC344/407
Un. Adm: (176931) DELEGACIA ESPECIALIZ.DO ADOLESCENTE/VARZEA

GRANDE

A Partir de: 01/04/2021 Até 01/04/2021

Processo N.:

Nome: (203565/1) HERMES PADILHA MORAES
Cargo/Função: (9175) INVESTIGADOR DE POLICIA/LC344/407
Un. Adm: (133302) DELEGACIA ESPEC. DE ROUBOS E FURTOS/CUIABA
A Partir de: 02/04/2021 Até 02/04/2021

Processo N.:

Nome: (267978/1) HERNANY OLIVEIRA CAMPOS
Cargo/Função: (9175) INVESTIGADOR DE POLICIA/LC344/407
Un. Adm: (134163) DELEGACIA DE POLICIA DE PEDRA PRETA

A Partir de: 24/04/2021 Até 24/04/2021

Processo N.:

Nome: (268291/1) HEVERTON VINICIUS RODRIGUES CRUZ
Cargo/Função: (9175) INVESTIGADOR DE POLICIA/LC344/407
Un. Adm: (164372) GER. DE OPERACOES ESPECIAIS
A Partir de: 04/04/2021 Até 04/04/2021

Processo N.:

Nome: (232828/3) IASMIN DAIANE SOARES
Cargo/Função: (9175) INVESTIGADOR DE POLICIA/LC344/407
Un. Adm: (176877) DELEGACIA ESPECIALIZ. DE DELITOS DE TRANSITO/
CUIABA

A Partir de: 02/04/2021 Até 02/04/2021

Processo N.:

Nome: (97408/1) IDALMIR BEZERRA FERREIRA
Cargo/Função: (9175) INVESTIGADOR DE POLICIA/LC344/407
Un. Adm: (133094) DELEGACIA ESPEC. DE HOMICÍDIO E PROT. À PESSOA/
CBA

A Partir de: 03/04/2021 Até 03/04/2021

Processo N.:

Nome: (268146/1) IDELSON FERREIRA DE AQUINO
Cargo/Função: (9175) INVESTIGADOR DE POLICIA/LC344/407
Un. Adm: (184314) DELEGACIA POL.ESPEC.EM REPRES.A ROU. E FURT.
SINOP

A Partir de: 17/04/2021 Até 17/04/2021

Processo N.:

Nome: (259777/1) IEZA GONCALVES DOS SANTOS
Cargo/Função: (9200) ESCRIVAO DE POLICIA/LC318/407
Un. Adm: (133302) DELEGACIA ESPEC. DE ROUBOS E FURTOS/CUIABA
A Partir de: 04/04/2021 Até 04/04/2021

Processo N.:

Nome: (234456/1) IOANIS CAMILLA DA SILVA MARQUES
Cargo/Função: (9200) ESCRIVAO DE POLICIA/LC318/407
Un. Adm: (133108) DELEG. ESPEC. DE CRIMES FAZEN. E CONTRA ADM.
PUBLICA

A Partir de: 15/03/2021 Até 15/03/2021

Processo N.:

Nome: (104432/4) IRENE SIMOES PEDROGA
Cargo/Função: (9175) INVESTIGADOR DE POLICIA/LC344/407
Un. Adm: (133612) DELEGACIA DE POLICIA DE CACERES
A Partir de: 02/04/2021 Até 02/04/2021

Processo N.:

Nome: (107896/1) IRLEY DE SOUZA
Cargo/Função: (9175) INVESTIGADOR DE POLICIA/LC344/407
Un. Adm: (176893) DELEGACIA DE POLICIA DO CENTRO/ CUIABA
A Partir de: 05/04/2021 Até 05/04/2021

Processo N.:

Nome: (203564/1) ISAIAS BATISTA SANTOS
Cargo/Função: (9175) INVESTIGADOR DE POLICIA/LC344/407
Un. Adm: (213080) 2ª DELEGACIA DE POLICIA DE RONDONOPOLIS
A Partir de: 01/04/2021 Até 01/04/2021

Processo N.:

Nome: (242134/4) ITAMAR CLEITON SOUZA XAVIER
Cargo/Função: (9175) INVESTIGADOR DE POLICIA/LC344/407
Un. Adm: (134600) DELEGACIA DE POLICIA DE TANGARA DA SERRA
A Partir de: 01/04/2021 Até 01/04/2021

Processo N.:

Nome: (234313/1) IURG VITOR TOLEDO LIMA ROSA
Cargo/Função: (9175) INVESTIGADOR DE POLICIA/LC344/407
Un. Adm: (134058) DELEGACIA REGIONAL DE RONDONOPOLIS
A Partir de: 01/04/2021 Até 01/04/2021

Processo N.:

Nome: (136176/1) IVANA DE DEUS MACIEL DA CRUZ
Cargo/Função: (9200) ESCRIVAO DE POLICIA/LC318/407
Un. Adm: (133302) DELEGACIA ESPEC. DE ROUBOS E FURTOS/CUIABA
A Partir de: 02/04/2021 Até 02/04/2021

Processo N.:

Nome: (95788/1) IVANILDES SOUZA MOREIRA
Cargo/Função: (11665) FUNÇÃO DGA 10 LC/266 SERVIDOR
Un. Adm: (133523) DELEGACIA ESP. DA CRIANCA E ADOLESC./B. DO
GARCAS

A Partir de: 04/03/2021 Até 04/03/2021

Processo N.:

Nome: (82637/13) IVONE DA COSTA GALINDO
Cargo/Função: (9175) INVESTIGADOR DE POLICIA/LC344/407
Un. Adm: (133191) DELEGACIA DE POLICIA DO CARUMBE/CUIABA
A Partir de: 01/04/2021 Até 01/04/2021

Processo N.:

Nome: (92116/1) IVONEI DA SILVA MORAES
Cargo/Função: (9175) INVESTIGADOR DE POLICIA/LC344/407
Un. Adm: (133701) DELEGACIA ESPEC. DE DEFESA DA MULHER DE CACERES
A Partir de: 15/04/2021 Até 15/04/2021

Processo N.:

Nome: (48443/29) JACIR RODRIGUES
Cargo/Função: (11665) FUNÇÃO DGA 10 LC/266 SERVIDOR
Un. Adm: (133248) DELEGACIA DE POLICIA DE CHAPADA DOS GUIMARAES
A Partir de: 02/04/2021 Até 02/04/2021

Processo N.:

Nome: (234583/3) JADSON GEANDRE DA CRUZ OLIVEIRA
Cargo/Função: (9175) INVESTIGADOR DE POLICIA/LC344/407

Un. Adm: (134643) DELEG. DE POLICIA DE NOVA OLIMPIA
A Partir de: 02/04/2021 Até 02/04/2021

Processo N.:

Nome: (72107/2) JAILSON DA CONCEICAO COSTA
Cargo/Função: (9175) INVESTIGADOR DE POLICIA/LC344/407
Un. Adm: (134600) DELEGACIA DE POLICIA DE TANGARA DA SERRA
A Partir de: 02/04/2021 Até 02/04/2021

Processo N.:

Nome: (299363/1) JAILSON PERES DA SILVA
Cargo/Função: (4360) DELEGADO DE POLICIA SUBST LC575/2016
Un. Adm: (133795) DELEGACIA DE POLICIA DE SAO JOSE DO RIO CLARO
A Partir de: 01/03/2021 Até 01/03/2021

Processo N.:

Nome: (268068/1) JAIME ELIAS MOREIRA
Cargo/Função: (9175) INVESTIGADOR DE POLICIA/LC344/407
Un. Adm: (134406) DELEGACIA DE POLICIA DE SINOP
A Partir de: 03/04/2021 Até 03/04/2021

Processo N.:

Nome: (268068/1) JAIME ELIAS MOREIRA
Cargo/Função: (9175) INVESTIGADOR DE POLICIA/LC344/407
Un. Adm: (134406) DELEGACIA DE POLICIA DE SINOP
A Partir de: 10/03/2021 Até 10/03/2021

Processo N.:

Nome: (72757/2) JAIRO CESAR DE OLIVEIRA SANCHES
Cargo/Função: (9175) INVESTIGADOR DE POLICIA/LC344/407
Un. Adm: (177822) DELEGACIA DE POLICIA DO CENTRO/RONDONOPOLIS
A Partir de: 03/04/2021 Até 03/04/2021

Processo N.:

Nome: (108243/1) JAIRO DE SOUSA FERREIRA
Cargo/Função: (9175) INVESTIGADOR DE POLICIA/LC344/407
Un. Adm: (177300) DELEGACIA DE POLICIA DO CENTRO/BARRA DO GARCAS
A Partir de: 05/04/2021 Até 05/04/2021

Processo N.:

Nome: (108224/1) JAIRO PAULO MELLO MACIEL
Cargo/Função: (9175) INVESTIGADOR DE POLICIA/LC344/407
Un. Adm: (134090) DELEGACIA ESPEC. DE ROUBOS E FURTOS/RONDONOPOLIS
A Partir de: 01/04/2021 Até 01/04/2021

Processo N.:

Nome: (217657/5) JAIRO SANTANA DO NASCIMENTO
Cargo/Função: (9175) INVESTIGADOR DE POLICIA/LC344/407
Un. Adm: (193488) DELEGACIA REGIONAL DE NOVA MUTUM
A Partir de: 03/04/2021 Até 03/04/2021

Processo N.:

Nome: (268183/1) JAMES WILLIAM FORTES COCHRANE
Cargo/Função: (9175) INVESTIGADOR DE POLICIA/LC344/407
Un. Adm: (164372) GER. DE OPERACOES ESPECIAIS
A Partir de: 04/04/2021 Até 04/04/2021

Processo N.:

Nome: (108218/1) JAMILSON ADRIANO DE SOUZA MOURA
Cargo/Função: (9175) INVESTIGADOR DE POLICIA/LC344/407
Un. Adm: (176931) DELEGACIA ESPECIALIZ. DO ADOLESCENTE/VARZEA
GRANDE

A Partir de: 02/04/2021 Até 02/04/2021

Processo N.:

Nome: (95875/1) JAN OLINDA MESSIAS DE CAMPOS MARCHESAN
Cargo/Função: (9200) ESCRIVAO DE POLICIA/LC318/407
Un. Adm: (134058) DELEGACIA REGIONAL DE RONDONOPOLIS
A Partir de: 01/04/2021 Até 01/04/2021

Processo N.:

Nome: (117822/14) JANE PORTES BALDUINO SILVA
Cargo/Função: (9175) INVESTIGADOR DE POLICIA/LC344/407
Un. Adm: (133698) DELEGACIA ESPEC. DA CRIANÇA E DO ADOLESC./
CACERES

A Partir de: 04/03/2021 Até 04/03/2021

Processo N.:

Nome: (95878/1) JANUARIO PINTO
Cargo/Função: (9200) ESCRIVAO DE POLICIA/LC318/407
Un. Adm: (177822) DELEGACIA DE POLICIA DO CENTRO/RONDONOPOLIS
A Partir de: 03/04/2021 Até 03/04/2021

Processo N.:

Nome: (208463/2) JAQUELINE BALOTIN
Cargo/Função: (9175) INVESTIGADOR DE POLICIA/LC344/407
Un. Adm: (133086) DELEGACIA ESPEC. DE DEFESA DA MULHER/CBA
A Partir de: 04/03/2021 Até 04/03/2021

Processo N.:

Nome: (123900/3) JEAN CLEYTON DA SILVA
Cargo/Função: (9175) INVESTIGADOR DE POLICIA/LC344/407
Un. Adm: (184314) DELEGACIA POL.ESPEC.EM REPRES.A ROU. E FURT.
SINOP

A Partir de: 03/04/2021 Até 03/04/2021

Processo N.:

Nome: (57794/3) JEAN EDER FERREIRA DA SILVA
Cargo/Função: (9175) INVESTIGADOR DE POLICIA/LC344/407
Un. Adm: (154750) DELEGACIA DE POLICIA DE NOVA XAVANTINA
A Partir de: 02/04/2021 Até 02/04/2021

Processo N.:

Nome: (115330/2) JEAN FERNANDES CAMARGO
Cargo/Função: (9175) INVESTIGADOR DE POLICIA/LC344/407
Un. Adm: (154105) DELEGACIA ESPEC. DE REPRESSAO A ENTORPECENTES

A Partir de: 01/04/2021 Até 01/04/2021

Processo N.:

Nome: (259801/1) JEAN MARCEL PEREIRA DE ALMEIDA E SILVA
Cargo/Função: (9175) INVESTIGADOR DE POLICIA/LC344/407
Un. Adm: (177148) DELEGACIA DE POLICIA DE ROSARIO OESTE
A Partir de: 03/04/2021 Até 03/04/2021

Processo N.:

Nome: (110797/2) JEAN PAULO MIRANDA SOARES
Cargo/Função: (9175) INVESTIGADOR DE POLICIA/LC344/407
Un. Adm: (133078) DELEGACIA DE POLICIA DE ACORIZAL
A Partir de: 01/04/2021 Até 01/04/2021

Processo N.:

Nome: (234417/1) JEFERSON BARONIO
Cargo/Função: (9200) ESCRIVAO DE POLICIA/LC318/407
Un. Adm: (134406) DELEGACIA DE POLICIA DE SINOP
A Partir de: 04/04/2021 Até 04/04/2021

Processo N.:

Nome: (234417/1) JEFERSON BARONIO
Cargo/Função: (9200) ESCRIVAO DE POLICIA/LC318/407
Un. Adm: (134406) DELEGACIA DE POLICIA DE SINOP
A Partir de: 03/03/2021 Até 03/03/2021

Processo N.:

Nome: (208873/6) JEFERSON SOARES ALVES
Cargo/Função: (9175) INVESTIGADOR DE POLICIA/LC344/407
Un. Adm: (213063) 1ª DELEGACIA DE POLICIA DE RONDONOPOLIS
A Partir de: 03/04/2021 Até 03/04/2021

Processo N.:

Nome: (234449/1) JEFFERSON LEMES VENDRAMINI
Cargo/Função: (9200) ESCRIVAO DE POLICIA/LC318/407
Un. Adm: (173720) COORD. DE PLANEJAMENTO OPERACIONAL
A Partir de: 01/03/2021 Até 01/03/2021

Processo N.:

Nome: (259770/1) JEOVANIA PEREIRA MARINHO OLIVEIRA
Cargo/Função: (9175) INVESTIGADOR DE POLICIA/LC344/407
Un. Adm: (133116) DELEGACIA ESP. DE ROUBOS E FURTOS DE VEÍCULO
AUTOM

A Partir de: 04/04/2021 Até 04/04/2021

Processo N.:

Nome: (80364/2) JERONIMO SANTANA DE SOUZA
Cargo/Função: (9175) INVESTIGADOR DE POLICIA/LC344/407
Un. Adm: (133175) DELEGACIA DE POLICIA DO COXIPO/CUIABA
A Partir de: 02/04/2021 Até 02/04/2021

Processo N.:

Nome: (99037/2) JERVAN SILVA GAMA
Cargo/Função: (9175) INVESTIGADOR DE POLICIA/LC344/407
Un. Adm: (133302) DELEGACIA ESPEC. DE ROUBOS E FURTOS/CUIABA
A Partir de: 02/04/2021 Até 02/04/2021

Processo N.:

Nome: (260775/1) JHONATHAN PALTIEL SOUSA SILVA CARDOSO
Cargo/Função: (9175) INVESTIGADOR DE POLICIA/LC344/407
Un. Adm: (177687) DELEGACIA DE POLICIA DE PRIMAVERA DO LESTE
A Partir de: 03/04/2021 Até 03/04/2021

Processo N.:

Nome: (259812/1) JHONATHAN PEREIRA RODRIGUES
Cargo/Função: (9175) INVESTIGADOR DE POLICIA/LC344/407
Un. Adm: (134058) DELEGACIA REGIONAL DE RONDONOPOLIS
A Partir de: 03/04/2021 Até 03/04/2021

Processo N.:

Nome: (268046/1) JOAB VINICIUS MARTINS DE SIQUEIRA
Cargo/Função: (9175) INVESTIGADOR DE POLICIA/LC344/407
Un. Adm: (177709) DELEGACIA ESPEC. DE ROUBOS E FURTOS/PRIMAV. DO
LESTE

A Partir de: 04/04/2021 Até 04/04/2021

Processo N.:

Nome: (97373/1) JOADILSON TOMAS MARTINS
Cargo/Função: (9175) INVESTIGADOR DE POLICIA/LC344/407
Un. Adm: (177105) DELEGACIA DE POLICIA DE POCONE
A Partir de: 03/04/2021 Até 03/04/2021

Processo N.:

Nome: (57151/2) JOAO ALVES PEREIRA
Cargo/Função: (11665) FUNÇÃO DGA 10 LC/266 SERVIDOR
Un. Adm: (176982) DELEGACIA ESPEC. DE ROUBOS E FURTOS/ VARZEA
GRANDE

A Partir de: 03/04/2021 Até 03/04/2021

Processo N.:

Nome: (111494/2) JOAO BATISTA INOCENCIO SOARES
Cargo/Função: (9175) INVESTIGADOR DE POLICIA/LC344/407
Un. Adm: (134082) DELEGACIA ESPEC. DE DEL. DE TRANSITO/RONDONÓPOLIS
A Partir de: 03/04/2021 Até 03/04/2021

Processo N.:

Nome: (129875/2) JOAO CAVOUR CHRISPIM NETO
Cargo/Função: (9200) ESCRIVAO DE POLICIA/LC318/407
Un. Adm: (134015) DELEGACIA DE POLICIA DE PONTES E LACERDA
A Partir de: 02/04/2021 Até 02/04/2021

Processo N.:

Nome: (219289/3) JOAO CLEBERSON RODRIGUES SOARES
Cargo/Função: (11665) FUNÇÃO DGA 10 LC/266 SERVIDOR
Un. Adm: (177563) DELEGACIA DE POLICIA DE LUCAS DO RIO VERDE
A Partir de: 01/04/2021 Até 01/04/2021

Processo N.:

Nome: (259778/1) JOAO COELHO DOS SANTOS NETO
Cargo/Função: (9175) INVESTIGADOR DE POLICIA/LC344/407
Un. Adm: (133450) DELEGACIA DE POLICIA DE ALTO TAQUARI
A Partir de: 03/04/2021 Até 03/04/2021

Processo N.:

Nome: (92803/13) JOAO LUIZ BRUNO DE FARIAS
Cargo/Função: (9175) INVESTIGADOR DE POLICIA/LC344/407
Un. Adm: (133248) DELEGACIA DE POLICIA DE CHAPADA DOS GUIMARAES
A Partir de: 06/04/2021 Até 06/04/2021

Processo N.:

Nome: (108154/1) JOAO MANOEL DA SILVA FILHO
Cargo/Função: (9175) INVESTIGADOR DE POLICIA/LC344/407
Un. Adm: (134406) DELEGACIA DE POLICIA DE SINOP
A Partir de: 04/03/2021 Até 04/03/2021

Processo N.:

Nome: (108154/1) JOAO MANOEL DA SILVA FILHO
Cargo/Função: (9175) INVESTIGADOR DE POLICIA/LC344/407
Un. Adm: (134406) DELEGACIA DE POLICIA DE SINOP
A Partir de: 01/04/2021 Até 01/04/2021

Processo N.:

Nome: (92159/1) JOAO OJEDA DE ALMEIDA
Cargo/Função: (9175) INVESTIGADOR DE POLICIA/LC344/407
Un. Adm: (176931) DELEGACIA ESPECIALIZ. DO ADOLESCENTE/VARZEA
GRANDE

A Partir de: 03/04/2021 Até 03/04/2021

Processo N.:

Nome: (84492/2) JOAO PASCOAL BOLOGNEZI
Cargo/Função: (9175) INVESTIGADOR DE POLICIA/LC344/407
Un. Adm: (134104) DELEGACIA ESP. DE DEFESA DA MULHER/RONDONOPOLIS
A Partir de: 02/04/2021 Até 02/04/2021

Processo N.:

Nome: (101417/5) JOAO PAULO ALVES DA CRUZ
Cargo/Função: (9175) INVESTIGADOR DE POLICIA/LC344/407
Un. Adm: (164356) GER. DE COMBATE AO CRIME ORGANIZADO
A Partir de: 01/04/2021 Até 01/04/2021

Processo N.:

Nome: (259789/1) JOAO PAULO FERREIRA DA SILVA
Cargo/Função: (9175) INVESTIGADOR DE POLICIA/LC344/407
Un. Adm: (177342) DELEGACIA DE POLICIA DE CONFRESA
A Partir de: 02/04/2021 Até 02/04/2021

Processo N.:

Nome: (242441/1) JOAO PAULO PRAISNER
Cargo/Função: (2348) DELEGADO DE POLICIA
Un. Adm: (134163) DELEGACIA DE POLICIA DE PEDRA PRETA
A Partir de: 15/04/2021 Até 15/04/2021

Processo N.:

Nome: (97354/1) JOAQUIM PEREIRA DE SOUZA FILHO
Cargo/Função: (9175) INVESTIGADOR DE POLICIA/LC344/407
Un. Adm: (177148) DELEGACIA DE POLICIA DE ROSARIO OESTE
A Partir de: 04/04/2021 Até 04/04/2021

Processo N.:

Nome: (95768/1) JOBRIL ANDRE DA SILVA
Cargo/Função: (9175) INVESTIGADOR DE POLICIA/LC344/407
Un. Adm: (134600) DELEGACIA DE POLICIA DE TANGARA DA SERRA
A Partir de: 10/03/2021 Até 10/03/2021

Processo N.:

Nome: (234405/1) JOEL MESQUITA DE SOUZA
Cargo/Função: (9200) ESCRIVAO DE POLICIA/LC318/407
Un. Adm: (134635) DELEGACIA DE POLICIA DE BARRA DO BUGRES
A Partir de: 03/04/2021 Até 03/04/2021

Processo N.:

Nome: (136205/1) JOELMA DA SILVA MESQUITA
Cargo/Função: (9200) ESCRIVAO DE POLICIA/LC318/407
Un. Adm: (176982) DELEGACIA ESPEC. DE ROUBOS E FURTOS/ VARZEA
GRANDE

A Partir de: 02/04/2021 Até 02/04/2021

Processo N.:

Nome: (98543/2) JOELSO SOARES DA CRUZ
Cargo/Função: (9175) INVESTIGADOR DE POLICIA/LC344/407
Un. Adm: (133248) DELEGACIA DE POLICIA DE CHAPADA DOS GUIMARAES
A Partir de: 04/04/2021 Até 04/04/2021

Processo N.:

Nome: (109691/4) JOICIMAR DA SILVA NASCIMENTO
Cargo/Função: (9175) INVESTIGADOR DE POLICIA/LC344/407
Un. Adm: (193488) DELEGACIA REGIONAL DE NOVA MUTUM
A Partir de: 02/04/2021 Até 02/04/2021

Processo N.:

Nome: (97360/1) JOILCE RIBEIRO DA SILVA
Cargo/Função: (9200) ESCRIVAO DE POLICIA/LC318/407
Un. Adm: (134600) DELEGACIA DE POLICIA DE TANGARA DA SERRA
A Partir de: 13/04/2021 Até 13/04/2021

Processo N.:

Nome: (267933/1) JORGE ALENCAR DA SILVA
Cargo/Função: (9175) INVESTIGADOR DE POLICIA/LC344/407
Un. Adm: (134090) DELEGACIA ESPEC. DE ROUBOS E FURTOS/RONDONOPOLIS
A Partir de: 04/04/2021 Até 04/04/2021

Processo N.:

Nome: (45565/4) JORGE LUIZ FRANCISCO DE PAULA

Cargo/Função: (9175) INVESTIGADOR DE POLICIA/LC344/407
Un. Adm: (177148) DELEGACIA DE POLICIA DE ROSARIO OESTE
A Partir de: 01/04/2021 Até 01/04/2021

Processo N.:

Nome: (95636/1) JOSE ANTONIO ALVES DE SOUZA
Cargo/Função: (9175) INVESTIGADOR DE POLICIA/LC344/407
Un. Adm: (134198) DELEGACIA DE POLICIA DE ITUIQUIRA
A Partir de: 02/04/2021 Até 02/04/2021

Processo N.:

Nome: (259786/1) JOSE AUGUSTO ROLOFF
Cargo/Função: (9175) INVESTIGADOR DE POLICIA/LC344/407
Un. Adm: (133140) DELEGACIA ESPEC. DO ADOLESCENTE/CBA
A Partir de: 03/04/2021 Até 03/04/2021

Processo N.:

Nome: (259751/1) JOSE AUGUSTO THOMAZ DANTAS
Cargo/Função: (9175) INVESTIGADOR DE POLICIA/LC344/407
Un. Adm: (134600) DELEGACIA DE POLICIA DE TANGARA DA SERRA
A Partir de: 03/04/2021 Até 03/04/2021

Processo N.:

Nome: (95822/1) JOSE BARBOSA TRAJANO
Cargo/Função: (9175) INVESTIGADOR DE POLICIA/LC344/407
Un. Adm: (177563) DELEGACIA DE POLICIA DE LUCAS DO RIO VERDE
A Partir de: 03/03/2021 Até 03/03/2021

Processo N.:

Nome: (95822/1) JOSE BARBOSA TRAJANO
Cargo/Função: (9175) INVESTIGADOR DE POLICIA/LC344/407
Un. Adm: (177563) DELEGACIA DE POLICIA DE LUCAS DO RIO VERDE
A Partir de: 13/04/2021 Até 13/04/2021

Processo N.:

Nome: (97542/1) JOSE BENEDITO STRUCK
Cargo/Função: (9175) INVESTIGADOR DE POLICIA/LC344/407
Un. Adm: (134112) DELEGACIA ESP. DE CRIANÇA E DO ADOLESC./
RONDONÓPOLIS
A Partir de: 03/04/2021 Até 03/04/2021

Processo N.:

Nome: (268187/1) JOSE CARLOS PEREIRA DA SILVA
Cargo/Função: (9175) INVESTIGADOR DE POLICIA/LC344/407
Un. Adm: (134015) DELEGACIA DE POLICIA DE PONTES E LACERDA
A Partir de: 04/04/2021 Até 04/04/2021

Processo N.:

Nome: (268218/1) JOSE DA GUIA DAS NEVES CONCEICAO
Cargo/Função: (9175) INVESTIGADOR DE POLICIA/LC344/407
Un. Adm: (134678) DELEGACIA DE POLICIA DE CAMPO NOVO DOS PARECIS
A Partir de: 01/04/2021 Até 01/04/2021

Processo N.:

Nome: (268030/1) JOSE DA SILVA ARAUJO JUNIOR
Cargo/Função: (9175) INVESTIGADOR DE POLICIA/LC344/407
Un. Adm: (134406) DELEGACIA DE POLICIA DE SINOP
A Partir de: 03/04/2021 Até 03/04/2021

Processo N.:

Nome: (105453/9) JOSE DELFINO NETO
Cargo/Função: (9175) INVESTIGADOR DE POLICIA/LC344/407
Un. Adm: (133094) DELEGACIA ESPEC. DE HOMICÍDIO E PROT. À PESSOA/
CBA
A Partir de: 01/04/2021 Até 01/04/2021

Processo N.:

Nome: (97359/1) JOSE ERASMO DA COSTA
Cargo/Função: (11665) FUNÇÃO DGA 10 LC/266 SERVIDOR
Un. Adm: (134600) DELEGACIA DE POLICIA DE TANGARA DA SERRA
A Partir de: 04/04/2021 Até 04/04/2021

Processo N.:

Nome: (203587/1) JOSE ERMANO DOS SANTOS
Cargo/Função: (11630) DGA-9 SERVIDOR
Un. Adm: (164321) GER. ESPECIALIZADA EM CRIMES DE ALTA TECNOLOGIA
A Partir de: 03/04/2021 Até 03/04/2021

Processo N.:

Nome: (58453/10) JOSE MARIA DIAS DAS NEVES
Cargo/Função: (9175) INVESTIGADOR DE POLICIA/LC344/407
Un. Adm: (212814) 3ª DELEGACIA DE POLÍCIA DE CUIABA
A Partir de: 10/04/2021 Até 10/04/2021

Processo N.:

Nome: (97901/16) JOSE RAIMUNDO CORREIA FILHO
Cargo/Função: (9175) INVESTIGADOR DE POLICIA/LC344/407
Un. Adm: (134511) DELEGACIA DE POLICIA DE SORRISO
A Partir de: 02/04/2021 Até 02/04/2021

Processo N.:

Nome: (136304/1) JOSE RICARDO VIEIRA
Cargo/Função: (9175) INVESTIGADOR DE POLICIA/LC344/407
Un. Adm: (133124) DELEGACIA ESPEC. DO MEIO AMBIENTE
A Partir de: 03/03/2021 Até 03/03/2021

Processo N.:

Nome: (70958/2) JOSE ROMULO MENESES GONCALVES
Cargo/Função: (9175) INVESTIGADOR DE POLICIA/LC344/407
Un. Adm: (134643) DELEG. DE POLICIA DE NOVA OLIMPIA
A Partir de: 03/04/2021 Até 03/04/2021

Processo N.:

Nome: (33804/1) JOSE SIPLAKI NETO
Cargo/Função: (9175) INVESTIGADOR DE POLICIA/LC344/407
Un. Adm: (133248) DELEGACIA DE POLICIA DE CHAPADA DOS GUIMARAES

A Partir de: 01/04/2021 Até 01/04/2021

Processo N.:

Nome: (137208/1) JOSE VAZ DE MEDEIROS NETO
Cargo/Função: (9175) INVESTIGADOR DE POLICIA/LC344/407
Un. Adm: (164372) GER. DE OPERACOES ESPECIAIS
A Partir de: 03/04/2021 Até 03/04/2021

Processo N.:

Nome: (114837/2) JOSENICE PRISCILA DA SILVA COSTA
Cargo/Função: (9200) ESCRIVAO DE POLICIA/LC318/407
Un. Adm: (133124) DELEGACIA ESPEC. DO MEIO AMBIENTE
A Partir de: 01/03/2021 Até 01/03/2021

Processo N.:

Nome: (32344/1) JOSENIL PACHECO DA SILVA VIANA
Cargo/Função: (9175) INVESTIGADOR DE POLICIA/LC344/407
Un. Adm: (133086) DELEGACIA ESPEC. DE DEFESA DA MULHER/CBA
A Partir de: 02/04/2021 Até 02/04/2021

Processo N.:

Nome: (259762/1) JOSEVALDO SILVA TAVARES
Cargo/Função: (9175) INVESTIGADOR DE POLICIA/LC344/407
Un. Adm: (134651) DELEGACIA DE POLICIA DE SAPEZAL
A Partir de: 04/04/2021 Até 04/04/2021

Processo N.:

Nome: (136943/1) JOSINO SERRA NETO
Cargo/Função: (9175) INVESTIGADOR DE POLICIA/LC344/407
Un. Adm: (133302) DELEGACIA ESPEC. DE ROUBOS E FURTOS/CUIABA
A Partir de: 03/04/2021 Até 03/04/2021

Processo N.:

Nome: (86820/2) JOVANIA MARCIA NOLASCO SOUZA
Cargo/Função: (9175) INVESTIGADOR DE POLICIA/LC344/407
Un. Adm: (177148) DELEGACIA DE POLICIA DE ROSARIO OESTE
A Partir de: 04/04/2021 Até 04/04/2021

Processo N.:

Nome: (136474/1) JUANN PAULO QUEIROZ DE MELO
Cargo/Função: (9175) INVESTIGADOR DE POLICIA/LC344/407
Un. Adm: (154105) DELEGACIA ESPEC. DE REPRESSAO A ENTORPECENTES
A Partir de: 04/04/2021 Até 04/04/2021

Processo N.:

Nome: (75182/3) JULIANA DE MELO FERREIRA BOLOGNEZ
Cargo/Função: (11630) DGA-9 SERVIDOR
Un. Adm: (164321) GER. ESPECIALIZADA EM CRIMES DE ALTA TECNOLOGIA
A Partir de: 03/04/2021 Até 03/04/2021

Processo N.:

Nome: (259784/1) JULIANO ANTONIO DE BASTOS
Cargo/Função: (9175) INVESTIGADOR DE POLICIA/LC344/407
Un. Adm: (134678) DELEGACIA DE POLICIA DE CAMPO NOVO DOS PARECIS
A Partir de: 08/04/2021 Até 08/04/2021

Processo N.:

Nome: (234264/1) JULIANO BACCIN
Cargo/Função: (9175) INVESTIGADOR DE POLICIA/LC344/407
Un. Adm: (212938) 1ª DELEGACIA DE POLICIA DE BARRA DO GARCAS
A Partir de: 04/04/2021 Até 04/04/2021

Processo N.:

Nome: (230100/2) JULIANO GOMES DA SILVA
Cargo/Função: (9175) INVESTIGADOR DE POLICIA/LC344/407
Un. Adm: (177822) DELEGACIA DE POLICIA DO CENTRO/RONDONÓPOLIS
A Partir de: 02/04/2021 Até 02/04/2021

Processo N.:

Nome: (140357/2) JULIANO MARTINS GODOY
Cargo/Função: (9175) INVESTIGADOR DE POLICIA/LC344/407
Un. Adm: (134651) DELEGACIA DE POLICIA DE SAPEZAL
A Partir de: 01/04/2021 Até 01/04/2021

Processo N.:

Nome: (136306/1) JULIANO PERDIGAO FARIA DA SILVA
Cargo/Função: (9175) INVESTIGADOR DE POLICIA/LC344/407
Un. Adm: (176877) DELEGACIA ESPECIALIZ. DE DELITOS DE TRANSITO/
CUIABA
A Partir de: 02/04/2021 Até 02/04/2021

Processo N.:

Nome: (234263/1) JULIANO SARTORI EKO
Cargo/Função: (9200) ESCRIVAO DE POLICIA/LC318/407
Un. Adm: (134406) DELEGACIA DE POLICIA DE SINOP
A Partir de: 26/04/2021 Até 26/04/2021

Processo N.:

Nome: (88024/2) JULIENE ANDREA MENDES DOS SANTOS BARBIERI
Cargo/Função: (11665) FUNÇÃO DGA 10 LC/266 SERVIDOR
Un. Adm: (177725) DELEGACIA DE POLICIA DE CAMPO VERDE
A Partir de: 05/03/2021 Até 05/03/2021

Processo N.:

Nome: (44020/1) JULIO CESAR ALEIXES DE MELLO
Cargo/Função: (9175) INVESTIGADOR DE POLICIA/LC344/407
Un. Adm: (176877) DELEGACIA ESPECIALIZ. DE DELITOS DE TRANSITO/
CUIABA
A Partir de: 01/04/2021 Até 01/04/2021

Processo N.:

Nome: (268113/1) JULIO CESAR CAVALCANTE SANTOS NUNES
Cargo/Função: (9175) INVESTIGADOR DE POLICIA/LC344/407
Un. Adm: (176877) DELEGACIA ESPECIALIZ. DE DELITOS DE TRANSITO/
CUIABA
A Partir de: 03/04/2021 Até 03/04/2021

Processo N. :
 Nome: (234428/1) JULYANA BISSE CABRAL
 Cargo/Função: (9200) ESCRIVAO DE POLICIA/LC318/407
 Un. Adm: (164356) GER. DE COMBATE AO CRIME ORGANIZADO
 A Partir de: 01/04/2021 Até 01/04/2021

Processo N. :
 Nome: (122827/5) JUNIOR CESAR PEREIRA
 Cargo/Função: (9175) INVESTIGADOR DE POLICIA/LC344/407
 Un. Adm: (134015) DELEGACIA DE POLICIA DE PONTES E LACERDA
 A Partir de: 02/04/2021 Até 02/04/2021

Processo N. :
 Nome: (108291/1) JUREMA POMPEO DE CAMPOS
 Cargo/Função: (9175) INVESTIGADOR DE POLICIA/LC344/407
 Un. Adm: (133248) DELEGACIA DE POLICIA DE CHAPADA DOS GUIMARAES
 A Partir de: 02/04/2021 Até 02/04/2021

Processo N. :
 Nome: (259791/1) JUSSIE FRANCISCO BRITO DA SILVA
 Cargo/Função: (9175) INVESTIGADOR DE POLICIA/LC344/407
 Un. Adm: (133302) DELEGACIA ESPEC. DE ROUBOS E FURTOS/CUIABA
 A Partir de: 01/04/2021 Até 01/04/2021

Processo N. :
 Nome: (259787/1) KARINA ALVES RONDON DE LIMA
 Cargo/Função: (9200) ESCRIVAO DE POLICIA/LC318/407
 Un. Adm: (184292) DELEG. ESP. DEF. MULHER, CRIANÇA, ADOLES, IDOSO DE SINOP
 A Partir de: 18/04/2021 Até 18/04/2021

Processo N. :
 Nome: (259775/1) KARLA GREGORIO DOS SANTOS
 Cargo/Função: (9175) INVESTIGADOR DE POLICIA/LC344/407
 Un. Adm: (177342) DELEGACIA DE POLICIA DE CONFRESA
 A Partir de: 06/04/2021 Até 06/04/2021

Processo N. :
 Nome: (107555/10) KATIA MARTINS GONTIJO
 Cargo/Função: (9175) INVESTIGADOR DE POLICIA/LC344/407
 Un. Adm: (154750) DELEGACIA DE POLICIA DE NOVA XAVANTINA
 A Partir de: 07/04/2021 Até 07/04/2021

Processo N. :
 Nome: (106068/4) KATIANE DE CARVALHO MATHEUS MOTA
 Cargo/Função: (9200) ESCRIVAO DE POLICIA/LC318/407
 Un. Adm: (134058) DELEGACIA REGIONAL DE RONDONOPOLIS
 A Partir de: 01/04/2021 Até 01/04/2021

Processo N. :
 Nome: (113973/2) KAYO MARCELO VIEIRA GUIMARAES
 Cargo/Função: (9175) INVESTIGADOR DE POLICIA/LC344/407
 Un. Adm: (134600) DELEGACIA DE POLICIA DE TANGARA DA SERRA
 A Partir de: 18/04/2021 Até 18/04/2021

Processo N. :
 Nome: (113973/2) KAYO MARCELO VIEIRA GUIMARAES
 Cargo/Função: (9175) INVESTIGADOR DE POLICIA/LC344/407
 Un. Adm: (134600) DELEGACIA DE POLICIA DE TANGARA DA SERRA
 A Partir de: 01/03/2021 Até 01/03/2021

Processo N. :
 Nome: (136215/1) KEILE TATIANE ALMEIDA LEONCO
 Cargo/Função: (11665) FUNÇÃO DGA 10 LC/266 SERVIDOR
 Un. Adm: (133302) DELEGACIA ESPEC. DE ROUBOS E FURTOS/CUIABA
 A Partir de: 02/04/2021 Até 02/04/2021

Processo N. :
 Nome: (259772/1) KETELLEN MAYARA SANTOS
 Cargo/Função: (9175) INVESTIGADOR DE POLICIA/LC344/407
 Un. Adm: (177822) DELEGACIA DE POLICIA DO CENTRO/RONDONOPOLIS
 A Partir de: 04/04/2021 Até 04/04/2021

Processo N. :
 Nome: (234280/1) KLECIO VIEIRA DE LIMA MARQUES BARBOSA
 Cargo/Função: (9175) INVESTIGADOR DE POLICIA/LC344/407
 Un. Adm: (133450) DELEGACIA DE POLICIA DE ALTO TAQUARI
 A Partir de: 04/04/2021 Até 04/04/2021

Processo N. :
 Nome: (259804/1) KLENER CORREA COUTRIN
 Cargo/Função: (9175) INVESTIGADOR DE POLICIA/LC344/407
 Un. Adm: (177822) DELEGACIA DE POLICIA DO CENTRO/RONDONOPOLIS
 A Partir de: 02/04/2021 Até 02/04/2021

Processo N. :
 Nome: (85375/2) LAERCIO RANGEL
 Cargo/Função: (9175) INVESTIGADOR DE POLICIA/LC344/407
 Un. Adm: (134090) DELEGACIA ESPEC. DE ROUBOS E FURTOS/RONDONOPOLIS
 A Partir de: 03/04/2021 Até 03/04/2021

Processo N. :
 Nome: (259825/1) LARISSA BARROS VELOZO MALHEIROS
 Cargo/Função: (9200) ESCRIVAO DE POLICIA/LC318/407
 Un. Adm: (133302) DELEGACIA ESPEC. DE ROUBOS E FURTOS/CUIABA
 A Partir de: 01/04/2021 Até 01/04/2021

Processo N. :
 Nome: (131098/2) LAURA DA COSTA OLIVEIRA SILVA
 Cargo/Função: (9200) ESCRIVAO DE POLICIA/LC318/407
 Un. Adm: (133086) DELEGACIA ESPEC. DE DEFESA DA MULHER/CBA
 A Partir de: 01/04/2021 Até 01/04/2021

Processo N. :
 Nome: (109025/3) LAURA DANIELLY BRAGA MOREIRA
 Cargo/Função: (9175) INVESTIGADOR DE POLICIA/LC344/407

Un. Adm: (133116) DELEGACIA ESP. DE ROUBOS E FURTOS DE VEÍCULO
 AUTOM
 A Partir de: 01/04/2021 Até 01/04/2021

Processo N. :
 Nome: (97417/1) LAURA MARIA GUIMARAES DANTAS DA SILVA
 Cargo/Função: (9175) INVESTIGADOR DE POLICIA/LC344/407
 Un. Adm: (133086) DELEGACIA ESPEC. DE DEFESA DA MULHER/CBA
 A Partir de: 04/04/2021 Até 04/04/2021

Processo N. :
 Nome: (259829/1) LAURETE ROMUALDO DA SILVA
 Cargo/Função: (9200) ESCRIVAO DE POLICIA/LC318/407
 Un. Adm: (134600) DELEGACIA DE POLICIA DE TANGARA DA SERRA
 A Partir de: 03/04/2021 Até 03/04/2021

Processo N. :
 Nome: (234255/2) LAURI ROMUALDO DA SILVA
 Cargo/Função: (9175) INVESTIGADOR DE POLICIA/LC344/407
 Un. Adm: (134600) DELEGACIA DE POLICIA DE TANGARA DA SERRA
 A Partir de: 03/04/2021 Até 03/04/2021

Processo N. :
 Nome: (68562/2) LAURIANE CRISTINA DE OLIVEIRA DE LARA
 Cargo/Função: (9175) INVESTIGADOR DE POLICIA/LC344/407
 Un. Adm: (133094) DELEGACIA ESPEC. DE HOMICÍDIO E PROT. À PESSOA/
 CBA
 A Partir de: 01/04/2021 Até 01/04/2021

Processo N. :
 Nome: (111446/2) LAURO EVANER CORREA
 Cargo/Função: (9175) INVESTIGADOR DE POLICIA/LC344/407
 Un. Adm: (134090) DELEGACIA ESPEC. DE ROUBOS E FURTOS/RONDONOPOLIS
 A Partir de: 04/04/2021 Até 04/04/2021

Processo N. :
 Nome: (101460/3) LAURO REIS PEREIRA DE MORAES E SILVA
 Cargo/Função: (9175) INVESTIGADOR DE POLICIA/LC344/407
 Un. Adm: (133094) DELEGACIA ESPEC. DE HOMICÍDIO E PROT. À PESSOA/
 CBA
 A Partir de: 01/04/2021 Até 01/04/2021

Processo N. :
 Nome: (268072/1) LAYON EDUARDO RODRIGUES MARTINS
 Cargo/Função: (9175) INVESTIGADOR DE POLICIA/LC344/407
 Un. Adm: (133094) DELEGACIA ESPEC. DE HOMICÍDIO E PROT. À PESSOA/
 CBA
 A Partir de: 01/04/2021 Até 01/04/2021

Processo N. :
 Nome: (25001/1) LAZARO DA SILVA RIBEIRO
 Cargo/Função: (9175) INVESTIGADOR DE POLICIA/LC344/407
 Un. Adm: (134600) DELEGACIA DE POLICIA DE TANGARA DA SERRA
 A Partir de: 08/04/2021 Até 08/04/2021

Processo N. :
 Nome: (259810/1) LEANDRO AGUIAR LUZ
 Cargo/Função: (9175) INVESTIGADOR DE POLICIA/LC344/407
 Un. Adm: (134503) DELEGACIA DE POLICIA DE VERA
 A Partir de: 01/03/2021 Até 01/03/2021

Processo N. :
 Nome: (234329/1) LEANDRO BATAIELLO
 Cargo/Função: (9200) ESCRIVAO DE POLICIA/LC318/407
 Un. Adm: (184314) DELEGACIA POL. ESPEC. EM REPRES. A ROU. E FURT.
 SINOP
 A Partir de: 02/04/2021 Até 02/04/2021

Processo N. :
 Nome: (234303/1) LEANDRO DE ARRUDA FERRO
 Cargo/Função: (9175) INVESTIGADOR DE POLICIA/LC344/407
 Un. Adm: (133159) DEL. ESP. DO DIR. DA CRIANÇA E DO ADOLESCENTE/
 CBA
 A Partir de: 01/04/2021 Até 01/04/2021

Processo N. :
 Nome: (131812/2) LEANDRO FERREIRA DE SOUZA
 Cargo/Função: (9175) INVESTIGADOR DE POLICIA/LC344/407
 Un. Adm: (176893) DELEGACIA DE POLICIA DO CENTRO/ CUIABA
 A Partir de: 02/04/2021 Até 02/04/2021

Processo N. :
 Nome: (234178/1) LEANDRO GOMES DE ALMEIDA
 Cargo/Função: (11630) DGA-9 SERVIDOR
 Un. Adm: (164259) GER. DE INTELIGENCIA ESTRATEGICA
 A Partir de: 02/04/2021 Até 02/04/2021

Processo N. :
 Nome: (259818/1) LEANDRO GOMES DE LIMA
 Cargo/Função: (9175) INVESTIGADOR DE POLICIA/LC344/407
 Un. Adm: (133116) DELEGACIA ESP. DE ROUBOS E FURTOS DE VEÍCULO
 AUTOM
 A Partir de: 01/04/2021 Até 01/04/2021

Processo N. :
 Nome: (203723/1) LEANDRO MATIAS GARCIA
 Cargo/Função: (9175) INVESTIGADOR DE POLICIA/LC344/407
 Un. Adm: (133302) DELEGACIA ESPEC. DE ROUBOS E FURTOS/CUIABA
 A Partir de: 01/04/2021 Até 01/04/2021

Processo N. :
 Nome: (259964/1) LEANDRO NOGUEIRA PARANAGUA
 Cargo/Função: (9175) INVESTIGADOR DE POLICIA/LC344/407
 Un. Adm: (133302) DELEGACIA ESPEC. DE ROUBOS E FURTOS/CUIABA
 A Partir de: 04/04/2021 Até 04/04/2021

Processo N. :
 Nome: (127791/4) LEILA APARECIDA DE BARROS MENDES
 Cargo/Função: (9200) ESCRIVAO DE POLICIA/LC318/407
 Un. Adm: (134600) DELEGACIA DE POLICIA DE TANGARA DA SERRA
 A Partir de: 17/04/2021 Até 17/04/2021

Processo N. :
 Nome: (259821/1) LEILA GIANE MENSCH
 Cargo/Função: (9175) INVESTIGADOR DE POLICIA/LC344/407
 Un. Adm: (134090) DELEGACIA ESPEC. DE ROUBOS E FURTOS/RONDONOPOLIS
 A Partir de: 04/04/2021 Até 04/04/2021

Processo N. :
 Nome: (118493/3) LEIRSON WILLIAM FERREIRA
 Cargo/Função: (9175) INVESTIGADOR DE POLICIA/LC344/407
 Un. Adm: (133302) DELEGACIA ESPEC. DE ROUBOS E FURTOS/CUIABA
 A Partir de: 01/04/2021 Até 01/04/2021

Processo N. :
 Nome: (95742/1) LENILSON BARROS DE MORAES
 Cargo/Função: (9175) INVESTIGADOR DE POLICIA/LC344/407
 Un. Adm: (176982) DELEGACIA ESPEC. DE ROUBOS E FURTOS/ VARZEA GRANDE
 A Partir de: 03/04/2021 Até 03/04/2021

Processo N. :
 Nome: (110753/2) LEONARDO ALMEIDA DE SOUSA
 Cargo/Função: (9175) INVESTIGADOR DE POLICIA/LC344/407
 Un. Adm: (177024) DELEGACIA DE POLICIA DO CENTRO/ VARZEA GRANDE
 A Partir de: 04/04/2021 Até 04/04/2021

Processo N. :
 Nome: (107817/14) LEONARDO DE ARAUJO BARROS
 Cargo/Função: (9175) INVESTIGADOR DE POLICIA/LC344/407
 Un. Adm: (184314) DELEGACIA POL.ESPEC.EM REPRES.A ROU. E FURT. SINOP
 A Partir de: 01/04/2021 Até 01/04/2021

Processo N. :
 Nome: (259798/1) LEONARDO TADEU DIAS NOGUEIRA
 Cargo/Função: (9175) INVESTIGADOR DE POLICIA/LC344/407
 Un. Adm: (176982) DELEGACIA ESPEC. DE ROUBOS E FURTOS/ VARZEA GRANDE
 A Partir de: 04/04/2021 Até 04/04/2021

Processo N. :
 Nome: (90812/2) LEONARDO VIEIRA DE SOUZA
 Cargo/Função: (9175) INVESTIGADOR DE POLICIA/LC344/407
 Un. Adm: (134015) DELEGACIA DE POLICIA DE PONTES E LACERDA
 A Partir de: 03/04/2021 Até 03/04/2021

Processo N. :
 Nome: (136941/1) LEONEIDE BERNARDINO DE SANTANA ALVES
 Cargo/Função: (9175) INVESTIGADOR DE POLICIA/LC344/407
 Un. Adm: (133191) DELEGACIA DE POLICIA DO CARUMBE/CUIABA
 A Partir de: 03/02/2021 Até 03/02/2021

Processo N. :
 Nome: (108142/1) LEONEL CONSTANTINO DE ARRUDA
 Cargo/Função: (9175) INVESTIGADOR DE POLICIA/LC344/407
 Un. Adm: (176893) DELEGACIA DE POLICIA DO CENTRO/ CUIABA
 A Partir de: 02/04/2021 Até 02/04/2021

Processo N. :
 Nome: (203465/1) LEONEL REIS DOS SANTOS
 Cargo/Função: (9175) INVESTIGADOR DE POLICIA/LC344/407
 Un. Adm: (132160) DIR. DE POLICIA JUDICIARIA CIVIL METROPOLITANA
 A Partir de: 16/04/2021 Até 16/04/2021

Processo N. :
 Nome: (85626/5) LIA CLAUDINE DA SILVA
 Cargo/Função: (9175) INVESTIGADOR DE POLICIA/LC344/407
 Un. Adm: (133175) DELEGACIA DE POLICIA DO COXIPO/CUIABA
 A Partir de: 03/04/2021 Até 03/04/2021

Processo N. :
 Nome: (25983/1) LIDIO BENTO SANTANA
 Cargo/Função: (9175) INVESTIGADOR DE POLICIA/LC344/407
 Un. Adm: (134058) DELEGACIA REGIONAL DE RONDONOPOLIS
 A Partir de: 04/04/2021 Até 04/04/2021

Processo N. :
 Nome: (242511/1) LIGIA PINTO DA SILVEIRA AVELAR
 Cargo/Função: (2348) DELEGADO DE POLICIA
 Un. Adm: (134104) DELEGACIA ESP.DE DEFESA DA MULHER/RONDONOPOLIS
 A Partir de: 01/02/2021 Até 01/02/2021

Processo N. :
 Nome: (242511/1) LIGIA PINTO DA SILVEIRA AVELAR
 Cargo/Função: (2348) DELEGADO DE POLICIA
 Un. Adm: (134104) DELEGACIA ESP.DE DEFESA DA MULHER/RONDONOPOLIS
 A Partir de: 02/01/2021 Até 02/01/2021

Processo N. :
 Nome: (242511/1) LIGIA PINTO DA SILVEIRA AVELAR
 Cargo/Função: (2348) DELEGADO DE POLICIA
 Un. Adm: (134104) DELEGACIA ESP.DE DEFESA DA MULHER/RONDONOPOLIS
 A Partir de: 01/12/2020 Até 01/12/2020

Processo N. :
 Nome: (259776/1) LINCOLN BERTOLINE TEODORO
 Cargo/Função: (9175) INVESTIGADOR DE POLICIA/LC344/407
 Un. Adm: (132160) DIR. DE POLICIA JUDICIARIA CIVIL METROPOLITANA
 A Partir de: 01/03/2021 Até 01/03/2021

Processo N. :

Nome: (234443/1) LINDOMAR CESAR DE ARAUJO
 Cargo/Função: (9200) ESCRIVAO DE POLICIA/LC318/407
 Un. Adm: (164356) GER. DE COMBATE AO CRIME ORGANIZADO
 A Partir de: 03/04/2021 Até 03/04/2021

Processo N. :
 Nome: (203856/1) LISANDRA DE ARRUDA CAMPOS
 Cargo/Função: (9175) INVESTIGADOR DE POLICIA/LC344/407
 Un. Adm: (133159) DEL. ESP. DO DIR. DA CRIANCA E DO ADOLESCENTE/
 CBA
 A Partir de: 02/04/2021 Até 02/04/2021

Processo N. :
 Nome: (203912/1) LORENA FERREIRA REIS
 Cargo/Função: (9175) INVESTIGADOR DE POLICIA/LC344/407
 Un. Adm: (177822) DELEGACIA DE POLICIA DO CENTRO/RONDONOPOLIS
 A Partir de: 03/04/2021 Até 03/04/2021

Processo N. :
 Nome: (92134/1) LORIVAL SOARES DA SILVA
 Cargo/Função: (9175) INVESTIGADOR DE POLICIA/LC344/407
 Un. Adm: (133612) DELEGACIA DE POLICIA DE CACERES
 A Partir de: 05/04/2021 Até 05/04/2021

Processo N. :
 Nome: (231150/2) LOURIVAL RAMIRES DA CRUZ
 Cargo/Função: (9175) INVESTIGADOR DE POLICIA/LC344/407
 Un. Adm: (134635) DELEGACIA DE POLICIA DE BARRA DO BUGRES
 A Partir de: 02/04/2021 Até 02/04/2021

Processo N. :
 Nome: (95819/1) LUCACIO BARROSO DA SILVA
 Cargo/Função: (9175) INVESTIGADOR DE POLICIA/LC344/407
 Un. Adm: (177148) DELEGACIA DE POLICIA DE ROSARIO OESTE
 A Partir de: 04/04/2021 Até 04/04/2021

Processo N. :
 Nome: (268043/1) LUCAS FERREIRA SOARES
 Cargo/Função: (9175) INVESTIGADOR DE POLICIA/LC344/407
 Un. Adm: (133450) DELEGACIA DE POLICIA DE ALTO TAQUARI
 A Partir de: 01/04/2021 Até 01/04/2021

Processo N. :
 Nome: (259911/1) LUCAS QUEIROZ SCHOSSLER
 Cargo/Função: (9175) INVESTIGADOR DE POLICIA/LC344/407
 Un. Adm: (154733) DELEGACIA DE POLICIA DE AGUA BOA
 A Partir de: 03/03/2021 Até 03/03/2021

Processo N. :
 Nome: (79480/3) LUCELIA MARTINS DE MORAIS
 Cargo/Função: (9175) INVESTIGADOR DE POLICIA/LC344/407
 Un. Adm: (176893) DELEGACIA DE POLICIA DO CENTRO/ CUIABA
 A Partir de: 04/04/2021 Até 04/04/2021

Processo N. :
 Nome: (78263/2) LUCELIO SANTOS BOLOGNEZ
 Cargo/Função: (11665) FUNÇÃO DGA 10 LC/266 SERVIDOR
 Un. Adm: (177822) DELEGACIA DE POLICIA DO CENTRO/RONDONOPOLIS
 A Partir de: 01/04/2021 Até 01/04/2021

Processo N. :
 Nome: (136143/1) LUCIANA CELESTINA SIQUEIRA
 Cargo/Função: (9200) ESCRIVAO DE POLICIA/LC318/407
 Un. Adm: (133523) DELEGACIA ESP. DA CRIANCA E ADOLESC./B. DO GARCAS
 A Partir de: 05/03/2021 Até 05/03/2021

Processo N. :
 Nome: (95879/1) LUCIANE CRISTINA RODRIGUES DA SILVA BARROS
 Cargo/Função: (9175) INVESTIGADOR DE POLICIA/LC344/407
 Un. Adm: (133698) DELEGACIA ESPEC. DA CRIANÇA E DO ADOLESC./ CACERES
 A Partir de: 03/03/2021 Até 03/03/2021

Processo N. :
 Nome: (203209/1) LUCIANI BARROS PEREIRA DE LIMA
 Cargo/Função: (2348) DELEGADO DE POLICIA
 Un. Adm: (133191) DELEGACIA DE POLICIA DO CARUMBE/CUIABA
 A Partir de: 01/04/2021 Até 01/04/2021

Processo N. :
 Nome: (97400/1) LUCIANO BARBOSA DE ARAUJO
 Cargo/Função: (11665) FUNÇÃO DGA 10 LC/266 SERVIDOR
 Un. Adm: (133523) DELEGACIA ESP. DA CRIANCA E ADOLESC./B. DO GARCAS
 A Partir de: 03/03/2021 Até 03/03/2021

Processo N. :
 Nome: (259851/1) LUCIANO CESARIO RANGEL
 Cargo/Função: (9175) INVESTIGADOR DE POLICIA/LC344/407
 Un. Adm: (133485) DELEGACIA DE POLICIA DE PONTE BRANCA
 A Partir de: 02/04/2021 Até 02/04/2021

Processo N. :
 Nome: (259851/1) LUCIANO CESARIO RANGEL
 Cargo/Função: (9175) INVESTIGADOR DE POLICIA/LC344/407
 Un. Adm: (133485) DELEGACIA DE POLICIA DE PONTE BRANCA
 A Partir de: 02/03/2021 Até 02/03/2021

Processo N. :
 Nome: (101691/1) LUCIANO LEONARDO DE FIGUEIREDO
 Cargo/Função: (9175) INVESTIGADOR DE POLICIA/LC344/407
 Un. Adm: (133302) DELEGACIA ESPEC. DE ROUBOS E FURTOS/CUIABA
 A Partir de: 02/04/2021 Até 02/04/2021

Processo N. :

Nome: (99148/2) LUCIANO RIBEIRO DA SILVA
Cargo/Função: (9175) INVESTIGADOR DE POLICIA/LC344/407
Un. Adm: (164372) GER. DE OPERACOES ESPECIAIS
A Partir de: 30/04/2021 Até 30/04/2021

Processo N.:

Nome: (132925/3) LUCIANO SOARES DE SOUZA
Cargo/Função: (11665) FUNÇÃO DGA 10 LC/266 SERVIDOR
Un. Adm: (133248) DELEGACIA DE POLICIA DE CHAPADA DOS GUIMARAES
A Partir de: 02/04/2021 Até 02/04/2021

Processo N.:

Nome: (97540/1) LUCIANO TESTA
Cargo/Função: (9175) INVESTIGADOR DE POLICIA/LC344/407
Un. Adm: (133124) DELEGACIA ESPEC. DO MEIO AMBIENTE
A Partir de: 01/03/2021 Até 01/03/2021

Processo N.:

Nome: (95720/1) LUCIENE BENEDITA TAQUES DE ABREU WOLF
Cargo/Função: (9175) INVESTIGADOR DE POLICIA/LC344/407
Un. Adm: (176893) DELEGACIA DE POLICIA DO CENTRO/ CUIABA
A Partir de: 02/04/2021 Até 02/04/2021

Processo N.:

Nome: (268205/1) LUCIENE MARQUES SIMI
Cargo/Função: (9175) INVESTIGADOR DE POLICIA/LC344/407
Un. Adm: (133086) DELEGACIA ESPEC. DE DEFESA DA MULHER/CBA
A Partir de: 13/04/2021 Até 13/04/2021

Processo N.:

Nome: (203827/1) LUCILENE APARECIDA GODINHO
Cargo/Função: (9175) INVESTIGADOR DE POLICIA/LC344/407
Un. Adm: (133086) DELEGACIA ESPEC. DE DEFESA DA MULHER/CBA
A Partir de: 02/04/2021 Até 02/04/2021

Processo N.:

Nome: (137842/9) LUCIO FERNANDO DE ALCANTARA
Cargo/Função: (9175) INVESTIGADOR DE POLICIA/LC344/407
Un. Adm: (176966) DELEGACIA ESPEC. DE DEF. DA MULHER, CRIAN. E IDOSO/
VG

A Partir de: 04/04/2021 Até 04/04/2021

Processo N.:

Nome: (114763/2) LUIS ARMANDO DE SOUZA CAMPOS BELO
Cargo/Função: (9175) INVESTIGADOR DE POLICIA/LC344/407
Un. Adm: (134520) DELEGACIA DE POLICIA DE TAPURAH
A Partir de: 05/03/2021 Até 05/03/2021

Processo N.:

Nome: (259961/1) LUIS FERNANDO MORAIS BAYMA
Cargo/Função: (9175) INVESTIGADOR DE POLICIA/LC344/407
Un. Adm: (134406) DELEGACIA DE POLICIA DE SINOP
A Partir de: 03/04/2021 Até 03/04/2021

Processo N.:

Nome: (200164/2) LUIS OTAVIO RIBEIRO
Cargo/Função: (9200) ESCRIVAO DE POLICIA/LC318/407
Un. Adm: (133302) DELEGACIA ESPEC. DE ROUBOS E FURTOS/CUIABA
A Partir de: 04/04/2021 Até 04/04/2021

Processo N.:

Nome: (99343/2) LUIZ CLAUDIO TORQUATO DA SILVA
Cargo/Função: (9175) INVESTIGADOR DE POLICIA/LC344/407
Un. Adm: (133302) DELEGACIA ESPEC. DE ROUBOS E FURTOS/CUIABA
A Partir de: 03/04/2021 Até 03/04/2021

Processo N.:

Nome: (259837/1) LUIZ FERNANDO CAVALCANTI DE ALBUQUERQUE
Cargo/Função: (9200) ESCRIVAO DE POLICIA/LC318/407
Un. Adm: (154105) DELEGACIA ESPEC. DE REPRESSAO A ENTORPECENTES
A Partir de: 01/04/2021 Até 01/04/2021

Processo N.:

Nome: (97343/1) LUIZ FERNANDO DE ARAUJO MELO
Cargo/Função: (9175) INVESTIGADOR DE POLICIA/LC344/407
Un. Adm: (133469) DELEGACIA DE POLICIA DE ALTO GARCAS
A Partir de: 03/03/2021 Até 03/03/2021

Processo N.:

Nome: (97343/1) LUIZ FERNANDO DE ARAUJO MELO
Cargo/Função: (9175) INVESTIGADOR DE POLICIA/LC344/407
Un. Adm: (133469) DELEGACIA DE POLICIA DE ALTO GARCAS
A Partir de: 03/04/2021 Até 03/04/2021

Processo N.:

Nome: (97331/1) LUIZ FERNANDO REBOREDO FONSECA
Cargo/Função: (9200) ESCRIVAO DE POLICIA/LC318/407
Un. Adm: (133248) DELEGACIA DE POLICIA DE CHAPADA DOS GUIMARAES
A Partir de: 03/04/2021 Até 03/04/2021

Processo N.:

Nome: (234488/1) LUIZ FERNANDO VALLE COCOLA
Cargo/Função: (9175) INVESTIGADOR DE POLICIA/LC344/407
Un. Adm: (164356) GER. DE COMBATE AO CRIME ORGANIZADO
A Partir de: 09/04/2021 Até 09/04/2021

Processo N.:

Nome: (268018/1) LUIZ FLAVIO PAULA DE SOUZA JUNIOR
Cargo/Função: (9175) INVESTIGADOR DE POLICIA/LC344/407
Un. Adm: (134570) DELEGACIA DE POLICIA DE FELIZ NATAL
A Partir de: 02/04/2021 Até 02/04/2021

Processo N.:

Nome: (117100/2) LUIZ PAULO MIETSCHIKOWSKI FOLETTO
Cargo/Função: (9175) INVESTIGADOR DE POLICIA/LC344/407
Un. Adm: (134600) DELEGACIA DE POLICIA DE TANGARA DA SERRA

A Partir de: 04/04/2021 Até 04/04/2021

Processo N.:

Nome: (267993/1) LUIZ RICARDO BORGES DE ARRUDA
Cargo/Função: (9175) INVESTIGADOR DE POLICIA/LC344/407
Un. Adm: (164372) GER. DE OPERACOES ESPECIAIS
A Partir de: 03/04/2021 Até 03/04/2021

Processo N.:

Nome: (268112/1) LUKA RIZZIERI
Cargo/Função: (9175) INVESTIGADOR DE POLICIA/LC344/407
Un. Adm: (133094) DELEGACIA ESPEC. DE HOMICÍDIO E PROT. À PESSOA/
CBA

A Partir de: 04/04/2021 Até 04/04/2021

Processo N.:

Nome: (95833/1) LUSNEY MARTINS NEGREIROS
Cargo/Função: (11665) FUNÇÃO DGA 10 LC/266 SERVIDOR
Un. Adm: (154750) DELEGACIA DE POLICIA DE NOVA XAVANTINA
A Partir de: 02/04/2021 Até 02/04/2021

Processo N.:

Nome: (107907/1) MAERCO GONCALO DE MAGALHAES
Cargo/Função: (9175) INVESTIGADOR DE POLICIA/LC344/407
Un. Adm: (133094) DELEGACIA ESPEC. DE HOMICÍDIO E PROT. À PESSOA/
CBA

A Partir de: 03/04/2021 Até 03/04/2021

Processo N.:

Nome: (268198/1) MAGNO ROBERTO MIRANDA
Cargo/Função: (9175) INVESTIGADOR DE POLICIA/LC344/407
Un. Adm: (177563) DELEGACIA DE POLICIA DE LUCAS DO RIO VERDE
A Partir de: 01/04/2021 Até 01/04/2021

Processo N.:

Nome: (256661/3) MAIKO LUAN PEREIRA
Cargo/Função: (9175) INVESTIGADOR DE POLICIA/LC344/407
Un. Adm: (154105) DELEGACIA ESPEC. DE REPRESSAO A ENTORPECENTES
A Partir de: 03/04/2021 Até 03/04/2021

Processo N.:

Nome: (95711/1) MANOEL BATISTA DA SILVA
Cargo/Função: (9175) INVESTIGADOR DE POLICIA/LC344/407
Un. Adm: (134511) DELEGACIA DE POLICIA DE SORRISO
A Partir de: 12/04/2021 Até 12/04/2021

Processo N.:

Nome: (107902/1) MANOEL BENEDITO FERRAZ JUNIOR
Cargo/Função: (9175) INVESTIGADOR DE POLICIA/LC344/407
Un. Adm: (177105) DELEGACIA DE POLICIA DE POCONE
A Partir de: 01/04/2021 Até 01/04/2021

Processo N.:

Nome: (95680/1) MANOEL DE JESUS FEITOSA DOS SANTOS
Cargo/Função: (9175) INVESTIGADOR DE POLICIA/LC344/407
Un. Adm: (133582) DELEGACIA DE POLICIA DE TORIXOREU
A Partir de: 03/03/2021 Até 03/03/2021

Processo N.:

Nome: (136471/1) MANOEL NEY DA SILVA
Cargo/Função: (9175) INVESTIGADOR DE POLICIA/LC344/407
Un. Adm: (176877) DELEGACIA ESPECIALIZ. DE DELITOS DE TRANSITO/
CUIABA

A Partir de: 01/04/2021 Até 01/04/2021

Processo N.:

Nome: (242524/1) MARCEL GOMES DE OLIVEIRA
Cargo/Função: (2348) DELEGADO DE POLICIA
Un. Adm: (133094) DELEGACIA ESPEC. DE HOMICÍDIO E PROT. À PESSOA/
CBA

A Partir de: 03/04/2021 Até 03/04/2021

Processo N.:

Nome: (234078/1) MARCELO ASSUNCAO BARROS
Cargo/Função: (9175) INVESTIGADOR DE POLICIA/LC344/407
Un. Adm: (177342) DELEGACIA DE POLICIA DE CONFRESA
A Partir de: 01/04/2021 Até 01/04/2021

Processo N.:

Nome: (242501/1) MARCELO CARVALHO
Cargo/Função: (2348) DELEGADO DE POLICIA
Un. Adm: (133302) DELEGACIA ESPEC. DE ROUBOS E FURTOS/CUIABA
A Partir de: 05/04/2021 Até 05/04/2021

Processo N.:

Nome: (203124/1) MARCELO CRISOSTOMO DIAS CARVALHO
Cargo/Função: (9175) INVESTIGADOR DE POLICIA/LC344/407
Un. Adm: (164356) GER. DE COMBATE AO CRIME ORGANIZADO
A Partir de: 01/04/2021 Até 01/04/2021

Processo N.:

Nome: (84072/11) MARCELO DA SILVA BARRETO
Cargo/Função: (9175) INVESTIGADOR DE POLICIA/LC344/407
Un. Adm: (133094) DELEGACIA ESPEC. DE HOMICÍDIO E PROT. À PESSOA/
CBA

A Partir de: 03/04/2021 Até 03/04/2021

Processo N.:

Nome: (120194/2) MARCELO DE SOUZA PEREIRA
Cargo/Função: (9175) INVESTIGADOR DE POLICIA/LC344/407
Un. Adm: (176877) DELEGACIA ESPECIALIZ. DE DELITOS DE TRANSITO/
CUIABA

A Partir de: 01/04/2021 Até 01/04/2021

Processo N.:

Nome: (259915/1) MARCELO GONCALVES RIOS

Cargo/Função: (9175) INVESTIGADOR DE POLICIA/LC344/407
Un. Adm: (154750) DELEGACIA DE POLICIA DE NOVA XAVANTINA
A Partir de: 04/04/2021 Até 04/04/2021

Processo N.:

Nome: (144807/2) MARCELO GROSSI MEIRA
Cargo/Função: (9175) INVESTIGADOR DE POLICIA/LC344/407
Un. Adm: (133302) DELEGACIA ESPEC. DE ROUBOS E FURTOS/CUIABA
A Partir de: 03/04/2021 Até 03/04/2021

Processo N.:

Nome: (97434/1) MARCELO JOSE MONTEIRO DA SILVA
Cargo/Função: (9175) INVESTIGADOR DE POLICIA/LC344/407
Un. Adm: (133191) DELEGACIA DE POLICIA DO CARUMBE/CUIABA
A Partir de: 01/03/2021 Até 01/03/2021

Processo N.:

Nome: (76365/3) MARCELO SEBASTIAO PEDROSO
Cargo/Função: (9175) INVESTIGADOR DE POLICIA/LC344/407
Un. Adm: (133116) DELEGACIA ESP. DE ROUBOS E FURTOS DE VEÍCULO
AUTOM
A Partir de: 09/04/2021 Até 09/04/2021

Processo N.:

Nome: (44114/1) MARCILENE BARBOSA DE FREITAS
Cargo/Função: (9175) INVESTIGADOR DE POLICIA/LC344/407
Un. Adm: (133523) DELEGACIA ESP. DA CRIANCA E ADOLESC./B. DO
GARCAS
A Partir de: 03/03/2021 Até 03/03/2021

Processo N.:

Nome: (203582/1) MARCILENE RODRIGUES DE MORAIS
Cargo/Função: (11665) FUNÇÃO DGA 10 LC/266 SERVIDOR
Un. Adm: (134406) DELEGACIA DE POLICIA DE SINOP
A Partir de: 03/03/2021 Até 03/03/2021

Processo N.:

Nome: (203582/1) MARCILENE RODRIGUES DE MORAIS
Cargo/Função: (11665) FUNÇÃO DGA 10 LC/266 SERVIDOR
Un. Adm: (134406) DELEGACIA DE POLICIA DE SINOP
A Partir de: 04/04/2021 Até 04/04/2021

Processo N.:

Nome: (97397/1) MARCIO COUTINHO SCARDUA
Cargo/Função: (9175) INVESTIGADOR DE POLICIA/LC344/407
Un. Adm: (134511) DELEGACIA DE POLICIA DE SORRISO
A Partir de: 19/04/2021 Até 19/04/2021

Processo N.:

Nome: (94933/1) MARCIO ENGELBERTO FRITSCH
Cargo/Função: (9175) INVESTIGADOR DE POLICIA/LC344/407
Un. Adm: (134406) DELEGACIA DE POLICIA DE SINOP
A Partir de: 02/03/2021 Até 02/03/2021

Processo N.:

Nome: (94933/1) MARCIO ENGELBERTO FRITSCH
Cargo/Função: (9175) INVESTIGADOR DE POLICIA/LC344/407
Un. Adm: (134406) DELEGACIA DE POLICIA DE SINOP
A Partir de: 03/04/2021 Até 03/04/2021

Processo N.:

Nome: (299338/1) MARCIO HENRIQUE ALMEIDA PORTELA
Cargo/Função: (4360) DELEGADO DE POLICIA SUBST LC575/2016
Un. Adm: (134511) DELEGACIA DE POLICIA DE SORRISO
A Partir de: 02/04/2021 Até 02/04/2021

Processo N.:

Nome: (95892/1) MARCIO HENRIQUE ALVES
Cargo/Função: (9175) INVESTIGADOR DE POLICIA/LC344/407
Un. Adm: (134104) DELEGACIA ESP. DE DEFESA DA MULHER/RONDONOPOLIS
A Partir de: 05/04/2021 Até 05/04/2021

Processo N.:

Nome: (95892/1) MARCIO HENRIQUE ALVES
Cargo/Função: (9175) INVESTIGADOR DE POLICIA/LC344/407
Un. Adm: (134104) DELEGACIA ESP. DE DEFESA DA MULHER/RONDONOPOLIS
A Partir de: 26/03/2021 Até 26/03/2021

Processo N.:

Nome: (267959/1) MARCIO LEANDRO LOWE
Cargo/Função: (9175) INVESTIGADOR DE POLICIA/LC344/407
Un. Adm: (134090) DELEGACIA ESPEC. DE ROUBOS E FURTOS/RONDONOPOLIS
A Partir de: 03/04/2021 Até 03/04/2021

Processo N.:

Nome: (72713/23) MARCIO RODRIGUES DE AMORIM
Cargo/Função: (9200) ESCRIVAO DE POLICIA/LC318/407
Un. Adm: (133302) DELEGACIA ESPEC. DE ROUBOS E FURTOS/CUIABA
A Partir de: 01/04/2021 Até 01/04/2021

Processo N.:

Nome: (208256/2) MARCIO SAMPAIO DE PAULA
Cargo/Função: (9175) INVESTIGADOR DE POLICIA/LC344/407
Un. Adm: (177709) DELEGACIA ESPEC. DE ROUBOS E FURTOS/PRIMAV.DO
LESTE
A Partir de: 02/04/2021 Até 02/04/2021

Processo N.:

Nome: (97531/1) MARCIO ZWING HERCULANO
Cargo/Função: (9175) INVESTIGADOR DE POLICIA/LC344/407
Un. Adm: (177822) DELEGACIA DE POLICIA DO CENTRO/RONDONOPOLIS
A Partir de: 06/03/2021 Até 06/03/2021

Processo N.:

Nome: (97531/1) MARCIO ZWING HERCULANO
Cargo/Função: (9175) INVESTIGADOR DE POLICIA/LC344/407

Un. Adm: (177822) DELEGACIA DE POLICIA DO CENTRO/RONDONOPOLIS
A Partir de: 20/04/2021 Até 20/04/2021

Processo N.:

Nome: (234182/1) MARCKSON OLIVEIRA DA SILVA
Cargo/Função: (9200) ESCRIVAO DE POLICIA/LC318/407
Un. Adm: (213063) 1ª DELEGACIA DE POLICIA DE RONDONOPOLIS
A Partir de: 02/04/2021 Até 02/04/2021

Processo N.:

Nome: (136485/1) MARCO ANTONIO FERREIRA DOS SANTOS
Cargo/Função: (9175) INVESTIGADOR DE POLICIA/LC344/407
Un. Adm: (133450) DELEGACIA DE POLICIA DE ALTO TAQUARI
A Partir de: 04/04/2021 Até 04/04/2021

Processo N.:

Nome: (259946/1) MARCO ROBLEDO RIBEIRO DE MAGALHAES CHEGURY
Cargo/Função: (9175) INVESTIGADOR DE POLICIA/LC344/407
Un. Adm: (133159) DEL. ESP. DO DIR. DA CRIANCA E DO ADOLESCENTE/
CBA
A Partir de: 03/04/2021 Até 03/04/2021

Processo N.:

Nome: (108210/1) MARCOS AURELIO TIBALDE MAGOSSO
Cargo/Função: (9175) INVESTIGADOR DE POLICIA/LC344/407
Un. Adm: (133302) DELEGACIA ESPEC. DE ROUBOS E FURTOS/CUIABA
A Partir de: 04/04/2021 Até 04/04/2021

Processo N.:

Nome: (234344/1) MARCOS PAULO FELIX ALVES
Cargo/Função: (9175) INVESTIGADOR DE POLICIA/LC344/407
Un. Adm: (133124) DELEGACIA ESPEC. DO MEIO AMBIENTE
A Partir de: 03/03/2021 Até 03/03/2021

Processo N.:

Nome: (110758/2) MARCOS ROBERTO MARIANO DE OLIVEIRA
Cargo/Função: (9175) INVESTIGADOR DE POLICIA/LC344/407
Un. Adm: (177709) DELEGACIA ESPEC. DE ROUBOS E FURTOS/PRIMAV.DO
LESTE
A Partir de: 01/04/2021 Até 01/04/2021

Processo N.:

Nome: (203988/1) MARCOS SAMPAIO ALVES FERREIRA
Cargo/Função: (2348) DELEGADO DE POLICIA
Un. Adm: (133302) DELEGACIA ESPEC. DE ROUBOS E FURTOS/CUIABA
A Partir de: 02/04/2021 Até 02/04/2021

Processo N.:

Nome: (268270/1) MARCUS HENRIQUE DE FREITAS CARDOSO
Cargo/Função: (9175) INVESTIGADOR DE POLICIA/LC344/407
Un. Adm: (184314) DELEGACIA POL. ESPEC. EM REPRES. A ROU. E FURT.
SINOP
A Partir de: 02/03/2021 Até 02/03/2021

Processo N.:

Nome: (268270/1) MARCUS HENRIQUE DE FREITAS CARDOSO
Cargo/Função: (9175) INVESTIGADOR DE POLICIA/LC344/407
Un. Adm: (184314) DELEGACIA POL. ESPEC. EM REPRES. A ROU. E FURT.
SINOP
A Partir de: 03/04/2021 Até 03/04/2021

Processo N.:

Nome: (259954/1) MARIA CAROLINA DIAS LENHARDT
Cargo/Função: (9175) INVESTIGADOR DE POLICIA/LC344/407
Un. Adm: (134406) DELEGACIA DE POLICIA DE SINOP
A Partir de: 14/04/2021 Até 14/04/2021

Processo N.:

Nome: (120803/18) MARIA KEURE DOS SANTOS SILVA
Cargo/Função: (9175) INVESTIGADOR DE POLICIA/LC344/407
Un. Adm: (134643) DELEG. DE POLICIA DE NOVA OLIMPIA
A Partir de: 01/04/2021 Até 01/04/2021

Processo N.:

Nome: (67407/2) MARIA ROSEMARY DE SOUZA
Cargo/Função: (9175) INVESTIGADOR DE POLICIA/LC344/407
Un. Adm: (176893) DELEGACIA DE POLICIA DO CENTRO/ CUIABA
A Partir de: 04/04/2021 Até 04/04/2021

Processo N.:

Nome: (108233/1) MARIA TENORIO DE MELO
Cargo/Função: (9175) INVESTIGADOR DE POLICIA/LC344/407
Un. Adm: (134120) DELEGACIA DE POLIC. DA VILA OPERARIA/RONDONOPOLIS
A Partir de: 04/04/2021 Até 04/04/2021

Processo N.:

Nome: (200104/2) MARIANA GALASSI PAVAN
Cargo/Função: (9175) INVESTIGADOR DE POLICIA/LC344/407
Un. Adm: (154750) DELEGACIA DE POLICIA DE NOVA XAVANTINA
A Partir de: 25/04/2021 Até 25/04/2021

Processo N.:

Nome: (97578/1) MARILENE TAVARES SANTANA OLIVEIRA
Cargo/Função: (9175) INVESTIGADOR DE POLICIA/LC344/407
Un. Adm: (154750) DELEGACIA DE POLICIA DE NOVA XAVANTINA
A Partir de: 04/04/2021 Até 04/04/2021

Processo N.:

Nome: (63648/6) MARINEY MARIA DA SILVA
Cargo/Função: (9175) INVESTIGADOR DE POLICIA/LC344/407
Un. Adm: (177024) DELEGACIA DE POLICIA DO CENTRO/ VARZEA GRANDE
A Partir de: 03/04/2021 Até 03/04/2021

Processo N.:

Nome: (268326/1) MARIO CENTORIANO JUNIOR
Cargo/Função: (9175) INVESTIGADOR DE POLICIA/LC344/407

Un. Adm: (164356) GER. DE COMBATE AO CRIME ORGANIZADO
A Partir de: 02/04/2021 Até 02/04/2021

Processo N.:

Nome: (99353/2) MARIO DA SILVA BULLER
Cargo/Função: (9175) INVESTIGADOR DE POLICIA/LC344/407
Un. Adm: (133191) DELEGACIA DE POLICIA DO CARUMBE/CUIABA
A Partir de: 13/04/2021 Até 13/04/2021

Processo N.:

Nome: (234345/1) MARIO JOSE LEITE DOS SANTOS
Cargo/Função: (9175) INVESTIGADOR DE POLICIA/LC344/407
Un. Adm: (164348) DIR. DE ATIVIDADES ESPECIAIS
A Partir de: 02/04/2021 Até 02/04/2021

Processo N.:

Nome: (66880/2) MARIO MARCIO DA SILVA
Cargo/Função: (9175) INVESTIGADOR DE POLICIA/LC344/407
Un. Adm: (176966) DELEGACIA ESPEC. DE DEF. DA MULHER, CRIAN. E IDOSO/
VG

A Partir de: 01/04/2021 Até 01/04/2021

Processo N.:

Nome: (136488/1) MARIO MARCIO PEREIRA
Cargo/Função: (9175) INVESTIGADOR DE POLICIA/LC344/407
Un. Adm: (177024) DELEGACIA DE POLICIA DO CENTRO/ VARZEA GRANDE
A Partir de: 05/04/2021 Até 05/04/2021

Processo N.:

Nome: (234314/1) MARIO WILSON VIEIRA DA SILVA GONCALVES
Cargo/Função: (9175) INVESTIGADOR DE POLICIA/LC344/407
Un. Adm: (133302) DELEGACIA ESPEC. DE ROUBOS E FURTOS/CUIABA
A Partir de: 01/04/2021 Até 01/04/2021

Processo N.:

Nome: (93941/3) MARISTELA DE FIGUEIREDO
Cargo/Função: (9175) INVESTIGADOR DE POLICIA/LC344/407
Un. Adm: (133086) DELEGACIA ESPEC. DE DEFESA DA MULHER/CBA
A Partir de: 03/04/2021 Até 03/04/2021

Processo N.:

Nome: (268038/1) MARIZIANE APARECIDA ROSIAK ROCCO
Cargo/Função: (9200) ESCRIVAO DE POLICIA/LC318/407
Un. Adm: (177709) DELEGACIA ESPEC. DE ROUBOS E FURTOS/PRIMAV. DO
LESTE

A Partir de: 02/04/2021 Até 02/04/2021

Processo N.:

Nome: (268135/1) MARLENE PAULO DE ASSUNCAO
Cargo/Função: (9175) INVESTIGADOR DE POLICIA/LC344/407
Un. Adm: (184314) DELEGACIA POL. ESPEC. EM REPRES. A ROU. E FURT.
SINOP

A Partir de: 02/04/2021 Até 02/04/2021

Processo N.:

Nome: (259942/1) MARLON BESTER GONZALES
Cargo/Função: (9175) INVESTIGADOR DE POLICIA/LC344/407
Un. Adm: (134678) DELEGACIA DE POLICIA DE CAMPO NOVO DOS PARECIS
A Partir de: 01/04/2021 Até 01/04/2021

Processo N.:

Nome: (141513/15) MARLON FRANCISCO DE ALMEIDA FRANCA
Cargo/Função: (9175) INVESTIGADOR DE POLICIA/LC344/407
Un. Adm: (134600) DELEGACIA DE POLICIA DE TANGARA DA SERRA
A Partir de: 02/04/2021 Até 02/04/2021

Processo N.:

Nome: (268082/1) MARLON SAVIO DE SOUZA
Cargo/Função: (9175) INVESTIGADOR DE POLICIA/LC344/407
Un. Adm: (134198) DELEGACIA DE POLICIA DE ITIQUIRA
A Partir de: 01/04/2021 Até 01/04/2021

Processo N.:

Nome: (97561/1) MARLON VALADARES DA SILVA
Cargo/Função: (9175) INVESTIGADOR DE POLICIA/LC344/407
Un. Adm: (177300) DELEGACIA DE POLICIA DO CENTRO/BARRA DO GARCAS
A Partir de: 02/04/2021 Até 02/04/2021

Processo N.:

Nome: (259934/1) MASSAU LEANDRO DOS SANTOS
Cargo/Função: (9175) INVESTIGADOR DE POLICIA/LC344/407
Un. Adm: (154105) DELEGACIA ESPEC. DE REPRESSAO A ENTORPECENTES
A Partir de: 03/04/2021 Até 03/04/2021

Processo N.:

Nome: (234005/1) MAURECIL AUXILIADORA DA CUNHA
Cargo/Função: (9175) INVESTIGADOR DE POLICIA/LC344/407
Un. Adm: (176893) DELEGACIA DE POLICIA DO CENTRO/ CUIABA
A Partir de: 03/04/2021 Até 03/04/2021

Processo N.:

Nome: (268294/1) MAURILO JEFFERSON ALVES DE ALMEIDA
Cargo/Função: (9175) INVESTIGADOR DE POLICIA/LC344/407
Un. Adm: (134031) DELEGACIA DE POLICIA DE JAURU
A Partir de: 09/12/2020 Até 09/12/2020

Processo N.:

Nome: (98554/2) MAURO DA SILVA PEREIRA JUNIOR
Cargo/Função: (9175) INVESTIGADOR DE POLICIA/LC344/407
Un. Adm: (164372) GER. DE OPERACOES ESPECIAIS
A Partir de: 01/04/2021 Até 01/04/2021

Processo N.:

Nome: (259956/1) MAXIMILIANO DA SILVA PERRI
Cargo/Função: (9200) ESCRIVAO DE POLICIA/LC318/407
Un. Adm: (131865) CORREG.-GERAL DA POLICIA JUDICIARIA CIVIL

A Partir de: 22/03/2021 Até 22/03/2021

Processo N.:

Nome: (259939/1) MELISSA FEGURI ARANTES
Cargo/Função: (9175) INVESTIGADOR DE POLICIA/LC344/407
Un. Adm: (133302) DELEGACIA ESPEC. DE ROUBOS E FURTOS/CUIABA
A Partir de: 03/04/2021 Até 03/04/2021

Processo N.:

Nome: (92080/11) MIKYRONY SIMAO DOS SANTOS CAMPOS
Cargo/Função: (9175) INVESTIGADOR DE POLICIA/LC344/407
Un. Adm: (133302) DELEGACIA ESPEC. DE ROUBOS E FURTOS/CUIABA
A Partir de: 04/04/2021 Até 04/04/2021

Processo N.:

Nome: (136479/1) MILLENA MENEZES HENRIQUE CARDOSO
Cargo/Função: (9175) INVESTIGADOR DE POLICIA/LC344/407
Un. Adm: (164356) GER. DE COMBATE AO CRIME ORGANIZADO
A Partir de: 04/04/2021 Até 04/04/2021

Processo N.:

Nome: (97547/1) MILTON ROBERTO CORREIA PESCARA
Cargo/Função: (11665) FUNÇÃO DGA 10 LC/266 SERVIDOR
Un. Adm: (176966) DELEGACIA ESPEC. DE DEF. DA MULHER, CRIAN. E IDOSO/
VG

A Partir de: 01/04/2021 Até 01/04/2021

Processo N.:

Nome: (116143/2) MOISES MAGNO MANSO DE OLIVEIRA
Cargo/Função: (9175) INVESTIGADOR DE POLICIA/LC344/407
Un. Adm: (131865) CORREG.-GERAL DA POLICIA JUDICIARIA CIVIL
A Partir de: 01/03/2021 Até 01/03/2021

Processo N.:

Nome: (268011/1) MONIQUE DOS SANTOS MARTINEZ
Cargo/Função: (9175) INVESTIGADOR DE POLICIA/LC344/407
Un. Adm: (133612) DELEGACIA DE POLICIA DE CACERES
A Partir de: 05/04/2021 Até 05/04/2021

Processo N.:

Nome: (259895/1) NAIRA DE ARAUJO MENEZES
Cargo/Função: (9175) INVESTIGADOR DE POLICIA/LC344/407
Un. Adm: (134406) DELEGACIA DE POLICIA DE SINOP
A Partir de: 01/03/2021 Até 01/03/2021

Processo N.:

Nome: (259895/1) NAIRA DE ARAUJO MENEZES
Cargo/Função: (9175) INVESTIGADOR DE POLICIA/LC344/407
Un. Adm: (134406) DELEGACIA DE POLICIA DE SINOP
A Partir de: 02/04/2021 Até 02/04/2021

Processo N.:

Nome: (144426/5) NAYANNA DE PAULA SANTANA
Cargo/Função: (9175) INVESTIGADOR DE POLICIA/LC344/407
Un. Adm: (164356) GER. DE COMBATE AO CRIME ORGANIZADO
A Partir de: 02/04/2021 Até 02/04/2021

Processo N.:

Nome: (234455/1) NEFTIS CAROLINE ARAUJO DA SILVA
Cargo/Função: (9200) ESCRIVAO DE POLICIA/LC318/407
Un. Adm: (020826) DIR. GERAL DE POLICIA JUDICIARIA CIVIL
A Partir de: 02/03/2021 Até 02/03/2021

Processo N.:

Nome: (203443/1) NEIDSON VICENTE LOPES
Cargo/Função: (9175) INVESTIGADOR DE POLICIA/LC344/407
Un. Adm: (133248) DELEGACIA DE POLICIA DE CHAPADA DOS GUIMARAES
A Partir de: 03/04/2021 Até 03/04/2021

Processo N.:

Nome: (85994/13) NEILI AUXILIADORA SONAQUE RODRIGUES
Cargo/Função: (9200) ESCRIVAO DE POLICIA/LC318/407
Un. Adm: (134015) DELEGACIA DE POLICIA DE PONTES E LACERDA
A Partir de: 02/04/2021 Até 02/04/2021

Processo N.:

Nome: (267928/1) NEIZIMAR MAGALHAES DE SOUSA
Cargo/Função: (9175) INVESTIGADOR DE POLICIA/LC344/407
Un. Adm: (177822) DELEGACIA DE POLICIA DO CENTRO/RONDONOPOLIS
A Partir de: 01/04/2021 Até 01/04/2021

Processo N.:

Nome: (101698/1) NELCIO DRAZDAUSKAS DA SILVA
Cargo/Função: (9175) INVESTIGADOR DE POLICIA/LC344/407
Un. Adm: (133302) DELEGACIA ESPEC. DE ROUBOS E FURTOS/CUIABA
A Partir de: 03/04/2021 Até 03/04/2021

Processo N.:

Nome: (238744/1) NELSON DE SOUZA NETO
Cargo/Função: (11665) FUNÇÃO DGA 10 LC/266 SERVIDOR
Un. Adm: (134090) DELEGACIA ESPEC. DE ROUBOS E FURTOS/RONDONOPOLIS
A Partir de: 01/04/2021 Até 01/04/2021

Processo N.:

Nome: (259950/1) NELSON MACHADO COSTA
Cargo/Função: (9175) INVESTIGADOR DE POLICIA/LC344/407
Un. Adm: (134651) DELEGACIA DE POLICIA DE SAPEZAL
A Partir de: 03/04/2021 Até 03/04/2021

Processo N.:

Nome: (118884/2) NELZI ACASSIA DELUQUE DE OLIVEIRA
Cargo/Função: (9175) INVESTIGADOR DE POLICIA/LC344/407
Un. Adm: (133612) DELEGACIA DE POLICIA DE CACERES
A Partir de: 01/04/2021 Até 01/04/2021

Processo N.:

Nome: (44306/2) NESTOR MARIANO DE SOUZA OURIVES
Cargo/Função: (9175) INVESTIGADOR DE POLICIA/LC344/407
Un. Adm: (176931) DELEGACIA ESPECIALIZ.DO ADOLESCENTE/VARZEA

GRANDE
A Partir de: 01/04/2021 Até 01/04/2021

Processo N.:
Nome: (97438/1) NILTON ARAUJO RAMOS
Cargo/Função: (9175) INVESTIGADOR DE POLICIA/LC344/407
Un. Adm: (133124) DELEGACIA ESPEC. DO MEIO AMBIENTE
A Partir de: 01/03/2021 Até 01/03/2021

Processo N.:
Nome: (98460/2) NILTON MOREIRA DA SILVA
Cargo/Função: (9175) INVESTIGADOR DE POLICIA/LC344/407
Un. Adm: (177300) DELEGACIA DE POLICIA DO CENTRO/BARRA DO GARCAS
A Partir de: 04/04/2021 Até 04/04/2021

Processo N.:
Nome: (267991/1) NILTON NUNES DOS SANTOS FILHO
Cargo/Função: (9175) INVESTIGADOR DE POLICIA/LC344/407
Un. Adm: (213063) 1ªDELEGACIA DE POLICIA DE RONDONOPOLIS
A Partir de: 03/04/2021 Até 03/04/2021

Processo N.:
Nome: (66104/4) NOELISA VIEGAS AUERSWALD DO AMARAL
Cargo/Função: (9175) INVESTIGADOR DE POLICIA/LC344/407
Un. Adm: (133612) DELEGACIA DE POLICIA DE CACERES
A Partir de: 21/04/2021 Até 21/04/2021

Processo N.:
Nome: (268221/1) NUBIA FRANCIELLI FERNANDES GUSMAO BRAVO
Cargo/Função: (9175) INVESTIGADOR DE POLICIA/LC344/407
Un. Adm: (134031) DELEGACIA DE POLICIA DE JAURU
A Partir de: 09/12/2020 Até 09/12/2020

Processo N.:
Nome: (203715/1) ODILSON PEREIRA LEITE
Cargo/Função: (9175) INVESTIGADOR DE POLICIA/LC344/407
Un. Adm: (176877) DELEGACIA ESPECIALIZ.DE DELITOS DE TRANSITO/

CUIABA
A Partir de: 07/04/2021 Até 07/04/2021

Processo N.:
Nome: (137165/1) ODINEI JOSE STOLARSKI
Cargo/Função: (9175) INVESTIGADOR DE POLICIA/LC344/407
Un. Adm: (176877) DELEGACIA ESPECIALIZ.DE DELITOS DE TRANSITO/

CUIABA
A Partir de: 02/04/2021 Até 02/04/2021

Processo N.:
Nome: (268191/1) ODINEIZE ARAUJO DE ALMEIDA
Cargo/Função: (9175) INVESTIGADOR DE POLICIA/LC344/407
Un. Adm: (134678) DELEGACIA DE POLICIA DE CAMPO NOVO DOS PARECIS
A Partir de: 02/04/2021 Até 02/04/2021

Processo N.:
Nome: (98398/2) ONAMIS FERREIRA DA COSTA
Cargo/Função: (9200) ESCRIVAO DE POLICIA/LC318/407
Un. Adm: (134406) DELEGACIA DE POLICIA DE SINOP
A Partir de: 02/03/2021 Até 02/03/2021

Processo N.:
Nome: (98398/2) ONAMIS FERREIRA DA COSTA
Cargo/Função: (9200) ESCRIVAO DE POLICIA/LC318/407
Un. Adm: (134406) DELEGACIA DE POLICIA DE SINOP
A Partir de: 03/04/2021 Até 03/04/2021

Processo N.:
Nome: (95891/1) OSMAR DE OLIVEIRA GAMA
Cargo/Função: (9175) INVESTIGADOR DE POLICIA/LC344/407
Un. Adm: (154750) DELEGACIA DE POLICIA DE NOVA XAVANTINA
A Partir de: 08/04/2021 Até 08/04/2021

Processo N.:
Nome: (97439/1) OSNALDO NEVES DOS SANTOS
Cargo/Função: (9175) INVESTIGADOR DE POLICIA/LC344/407
Un. Adm: (133116) DELEGACIA ESP. DE ROUBOS E FURTOS DE VEICULO

AUTOM
A Partir de: 02/04/2021 Até 02/04/2021

Processo N.:
Nome: (136151/1) OSVALDO FERREIRA DOS SANTOS
Cargo/Função: (9200) ESCRIVAO DE POLICIA/LC318/407
Un. Adm: (213063) 1ªDELEGACIA DE POLICIA DE RONDONOPOLIS
A Partir de: 05/04/2021 Até 05/04/2021

Processo N.:
Nome: (268275/1) OSVALDO GASPARI JUNIOR RAGNINI
Cargo/Função: (9175) INVESTIGADOR DE POLICIA/LC344/407
Un. Adm: (134015) DELEGACIA DE POLICIA DE PONTES E LACERDA
A Partir de: 04/04/2021 Até 04/04/2021

Processo N.:
Nome: (68444/9) OTONY DE CAMPOS LEITE
Cargo/Função: (9175) INVESTIGADOR DE POLICIA/LC344/407
Un. Adm: (164372) GER. DE OPERACOES ESPECIAIS
A Partir de: 04/04/2021 Até 04/04/2021

Processo N.:
Nome: (268035/1) OZIAS FERREIRA DE SOUZA
Cargo/Função: (9175) INVESTIGADOR DE POLICIA/LC344/407
Un. Adm: (134406) DELEGACIA DE POLICIA DE SINOP
A Partir de: 04/03/2021 Até 04/03/2021

Processo N.:

Nome: (268035/1) OZIAS FERREIRA DE SOUZA
Cargo/Função: (9175) INVESTIGADOR DE POLICIA/LC344/407
Un. Adm: (134406) DELEGACIA DE POLICIA DE SINOP
A Partir de: 01/04/2021 Até 01/04/2021

Processo N.:
Nome: (259828/1) PAMELA JESUSCIA GOMES BECCARI
Cargo/Função: (9200) ESCRIVAO DE POLICIA/LC318/407
Un. Adm: (213063) 1ªDELEGACIA DE POLICIA DE RONDONOPOLIS
A Partir de: 01/04/2021 Até 01/04/2021

Processo N.:
Nome: (259826/1) PATRIC OLIVEIRA DOS SANTOS
Cargo/Função: (9175) INVESTIGADOR DE POLICIA/LC344/407
Un. Adm: (134090) DELEGACIA ESPEC.DE ROUBOS E FURTOS/RONDONOPOLIS
A Partir de: 03/04/2021 Até 03/04/2021

Processo N.:
Nome: (227861/2) PATRICIA APARECIDA VICK DE SOUZA
Cargo/Função: (9175) INVESTIGADOR DE POLICIA/LC344/407
Un. Adm: (164356) GER. DE COMBATE AO CRIME ORGANIZADO
A Partir de: 03/04/2021 Até 03/04/2021

Processo N.:
Nome: (220601/3) PATRICIA GABALDI BELEM DALLAGNOL
Cargo/Função: (11665) FUNÇÃO DGA 10 LC/266 SERVIDOR
Un. Adm: (134406) DELEGACIA DE POLICIA DE SINOP
A Partir de: 01/04/2021 Até 01/04/2021

Processo N.:
Nome: (220601/3) PATRICIA GABALDI BELEM DALLAGNOL
Cargo/Função: (11665) FUNÇÃO DGA 10 LC/266 SERVIDOR
Un. Adm: (134406) DELEGACIA DE POLICIA DE SINOP
A Partir de: 04/03/2021 Até 04/03/2021

Processo N.:
Nome: (95692/1) PATRICIA MARTINS MAGIO MAXIMINO DO O
Cargo/Função: (9175) INVESTIGADOR DE POLICIA/LC344/407
Un. Adm: (164356) GER. DE COMBATE AO CRIME ORGANIZADO
A Partir de: 04/04/2021 Até 04/04/2021

Processo N.:
Nome: (71643/19) PATRICIA ZULMIRA DA SILVA BIBERG
Cargo/Função: (9175) INVESTIGADOR DE POLICIA/LC344/407
Un. Adm: (177105) DELEGACIA DE POLICIA DE POCONE
A Partir de: 04/04/2021 Até 04/04/2021

Processo N.:
Nome: (259831/1) PAULA CRISTINA OLIVEIRA COLETO DA SILVA
Cargo/Função: (9175) INVESTIGADOR DE POLICIA/LC344/407
Un. Adm: (212849) 1ªDELEGACIA DE POLICIA DE VARZEA GRANDE
A Partir de: 02/04/2021 Até 02/04/2021

Processo N.:
Nome: (95691/1) PAULO CESAR DA SILVA
Cargo/Função: (9175) INVESTIGADOR DE POLICIA/LC344/407
Un. Adm: (177148) DELEGACIA DE POLICIA DE ROSARIO OESTE
A Partir de: 02/04/2021 Até 02/04/2021

Processo N.:
Nome: (203719/1) PAULO CESAR DE OLIVEIRA
Cargo/Função: (9175) INVESTIGADOR DE POLICIA/LC344/407
Un. Adm: (133248) DELEGACIA DE POLICIA DE CHAPADA DOS GUIMARAES
A Partir de: 01/04/2021 Até 01/04/2021

Processo N.:
Nome: (268203/1) PAULO HENRIQUE CASTRO SOUZA
Cargo/Função: (9200) ESCRIVAO DE POLICIA/LC318/407
Un. Adm: (212792) 2ªDELEGACIA DE POLICIA DE CUIABA
A Partir de: 03/04/2021 Até 03/04/2021

Processo N.:
Nome: (97328/1) PAULO SERGIO MATSUOKA
Cargo/Função: (9175) INVESTIGADOR DE POLICIA/LC344/407
Un. Adm: (176982) DELEGACIA ESPEC. DE ROUBOS E FURTOS/ VARZEA

GRANDE
A Partir de: 04/04/2021 Até 04/04/2021

Processo N.:
Nome: (203895/1) PAULO SUADY FERREIRA VIEIRA
Cargo/Função: (9175) INVESTIGADOR DE POLICIA/LC344/407
Un. Adm: (134015) DELEGACIA DE POLICIA DE PONTES E LACERDA
A Partir de: 01/04/2021 Até 01/04/2021

Processo N.:
Nome: (234370/1) PEDRO HENRIQUE PELLOSO BORGHEASAN
Cargo/Função: (9200) ESCRIVAO DE POLICIA/LC318/407
Un. Adm: (164356) GER. DE COMBATE AO CRIME ORGANIZADO
A Partir de: 03/04/2021 Até 03/04/2021

Processo N.:
Nome: (259832/1) PEDRO LUIS DE OLIVEIRA
Cargo/Função: (9200) ESCRIVAO DE POLICIA/LC318/407
Un. Adm: (177300) DELEGACIA DE POLICIA DO CENTRO/BARRA DO GARCAS
A Partir de: 01/04/2021 Até 01/04/2021

Processo N.:
Nome: (268089/1) PEDRO MANOEL MORENO DELGADO
Cargo/Função: (9175) INVESTIGADOR DE POLICIA/LC344/407
Un. Adm: (177660) DELEGACIA REGIONAL DE PRIMAVERA DO LESTE
A Partir de: 03/04/2021 Até 03/04/2021

Processo N.:
Nome: (97442/1) PEDRO PAES DA SILVA FILHO
Cargo/Função: (11665) FUNÇÃO DGA 10 LC/266 SERVIDOR
Un. Adm: (133191) DELEGACIA DE POLICIA DO CARUMBE/CUIABA

A Partir de: 16/04/2021 Até 16/04/2021

Processo N.:

Nome: (203451/1) PEDRO PAULO XAVIER RODRIGUES
Cargo/Função: (9175) INVESTIGADOR DE POLICIA/LC344/407
Un. Adm: (134651) DELEGACIA DE POLICIA DE SAPEZAL
A Partir de: 02/04/2021 Até 02/04/2021

Processo N.:

Nome: (234350/1) PETERSON SANTOS DE CAMPOS
Cargo/Função: (9175) INVESTIGADOR DE POLICIA/LC344/407
Un. Adm: (133612) DELEGACIA DE POLICIA DE CACERES
A Partir de: 04/04/2021 Até 04/04/2021

Processo N.:

Nome: (218431/26) PRECILA MARIA ZILLMER
Cargo/Função: (9175) INVESTIGADOR DE POLICIA/LC344/407
Un. Adm: (164356) GER. DE COMBATE AO CRIME ORGANIZADO
A Partir de: 02/04/2021 Até 02/04/2021

Processo N.:

Nome: (205236/2) RAFAEL ALAN LIZIERI DOS SANTOS
Cargo/Função: (9200) ESCRIVAO DE POLICIA/LC318/407
Un. Adm: (133612) DELEGACIA DE POLICIA DE CACERES
A Partir de: 02/04/2021 Até 02/04/2021

Processo N.:

Nome: (259983/1) RAFAEL ANTONIO RAMPAZZO
Cargo/Função: (9200) ESCRIVAO DE POLICIA/LC318/407
Un. Adm: (177709) DELEGACIA ESPEC. DE ROUBOS E FURTOS/PRIMAV.DO

LESTE

A Partir de: 02/04/2021 Até 02/04/2021

Processo N.:

Nome: (234307/1) RAFAEL BENETTY POFPO
Cargo/Função: (9175) INVESTIGADOR DE POLICIA/LC344/407
Un. Adm: (164372) GER. DE OPERACOES ESPECIAIS
A Partir de: 02/04/2021 Até 02/04/2021

Processo N.:

Nome: (259908/1) RAFAEL GALBIATTI COSTA
Cargo/Função: (9175) INVESTIGADOR DE POLICIA/LC344/407
Un. Adm: (177563) DELEGACIA DE POLICIA DE LUCAS DO RIO VERDE
A Partir de: 03/04/2021 Até 03/04/2021

Processo N.:

Nome: (217376/2) RAFAEL NORBERTO DA SILVA BARROS
Cargo/Função: (9175) INVESTIGADOR DE POLICIA/LC344/407
Un. Adm: (164356) GER. DE COMBATE AO CRIME ORGANIZADO
A Partir de: 02/04/2021 Até 02/04/2021

Processo N.:

Nome: (259859/1) RAFAEL TRAMARIN
Cargo/Função: (9175) INVESTIGADOR DE POLICIA/LC344/407
Un. Adm: (177709) DELEGACIA ESPEC. DE ROUBOS E FURTOS/PRIMAV.DO

LESTE

A Partir de: 03/04/2021 Até 03/04/2021

Processo N.:

Nome: (126473/5) RAFAELA TELLES TURCATTO
Cargo/Função: (9175) INVESTIGADOR DE POLICIA/LC344/407
Un. Adm: (177105) DELEGACIA DE POLICIA DE POCONE
A Partir de: 02/04/2021 Até 02/04/2021

Processo N.:

Nome: (259863/1) RAY HANAUER AVILA
Cargo/Função: (9200) ESCRIVAO DE POLICIA/LC318/407
Un. Adm: (134015) DELEGACIA DE POLICIA DE PONTES E LACERDA
A Partir de: 01/04/2021 Até 01/04/2021

Processo N.:

Nome: (112142/2) RAYNEL RAMALHO MOZER
Cargo/Função: (9175) INVESTIGADOR DE POLICIA/LC344/407
Un. Adm: (134511) DELEGACIA DE POLICIA DE SORRISO
A Partir de: 04/04/2021 Até 04/04/2021

Processo N.:

Nome: (205205/8) REGINA TRINDADE CAMPOS ZANATTA
Cargo/Função: (9200) ESCRIVAO DE POLICIA/LC318/407
Un. Adm: (134015) DELEGACIA DE POLICIA DE PONTES E LACERDA
A Partir de: 03/04/2021 Até 03/04/2021

Processo N.:

Nome: (234358/1) REGINALDO APARECIDO FERREIRA CAMPOS
Cargo/Função: (9175) INVESTIGADOR DE POLICIA/LC344/407
Un. Adm: (134015) DELEGACIA DE POLICIA DE PONTES E LACERDA
A Partir de: 04/04/2021 Até 04/04/2021

Processo N.:

Nome: (95369/2) REGIVALDO GONCALVES DA SILVA
Cargo/Função: (9175) INVESTIGADOR DE POLICIA/LC344/407
Un. Adm: (177300) DELEGACIA DE POLICIA DO CENTRO/BARRA DO GARCAS
A Partir de: 18/04/2021 Até 18/04/2021

Processo N.:

Nome: (136547/1) REINALDO DA SILVA PEREIRA
Cargo/Função: (9175) INVESTIGADOR DE POLICIA/LC344/407
Un. Adm: (134562) DELEGACIA DE POLICIA DE NOVA UBIRATA
A Partir de: 01/03/2021 Até 01/03/2021

Processo N.:

Nome: (97591/1) RELINDE ARRUDA TOLEDO
Cargo/Função: (9175) INVESTIGADOR DE POLICIA/LC344/407
Un. Adm: (133612) DELEGACIA DE POLICIA DE CACERES
A Partir de: 02/04/2021 Até 02/04/2021

Processo N.:

Nome: (95730/1) RENATO CARLOS DOS SANTOS BERIGO
Cargo/Função: (9175) INVESTIGADOR DE POLICIA/LC344/407
Un. Adm: (133469) DELEGACIA DE POLICIA DE ALTO GARCAS
A Partir de: 04/04/2021 Até 04/04/2021

Processo N.:

Nome: (70828/37) RENATO CONCEICAO DE BARROS
Cargo/Função: (11665) FUNÇÃO DGA 10 LC/266 SERVIDOR
Un. Adm: (176982) DELEGACIA ESPEC. DE ROUBOS E FURTOS/ VARZEA

GRANDE

A Partir de: 04/04/2021 Até 04/04/2021

Processo N.:

Nome: (238476/1) RENATO DE MELO CASTRO
Cargo/Função: (9175) INVESTIGADOR DE POLICIA/LC344/407
Un. Adm: (193500) DELEGACIA ESPEC. DE ROUBOS E FURTOS/NOVA MUTUM
A Partir de: 01/03/2021 Até 01/03/2021

Processo N.:

Nome: (204000/1) RENATO FERREIRA DE SOUZA
Cargo/Função: (9175) INVESTIGADOR DE POLICIA/LC344/407
Un. Adm: (133698) DELEGACIA ESPEC. DA CRIANÇA E DO ADOLESC./

CACERES

A Partir de: 02/03/2021 Até 02/03/2021

Processo N.:

Nome: (259860/1) RENATO TEIXEIRA BARBOSA
Cargo/Função: (9175) INVESTIGADOR DE POLICIA/LC344/407
Un. Adm: (213063) 1ª DELEGACIA DE POLICIA DE RONDONOPOLIS
A Partir de: 04/04/2021 Até 04/04/2021

Processo N.:

Nome: (259866/1) REYNALDO JEFFERSON MONCAO ARAUJO
Cargo/Função: (9200) ESCRIVAO DE POLICIA/LC318/407
Un. Adm: (134090) DELEGACIA ESPEC. DE ROUBOS E FURTOS/RONDONOPOLIS
A Partir de: 02/04/2021 Até 02/04/2021

Processo N.:

Nome: (97443/1) RHAYLSON RODRIGUES SETUBAL
Cargo/Função: (9175) INVESTIGADOR DE POLICIA/LC344/407
Un. Adm: (133116) DELEGACIA ESP. DE ROUBOS E FURTOS DE VEÍCULO

AUTOM

A Partir de: 03/04/2021 Até 03/04/2021

Processo N.:

Nome: (230504/2) RHOBISSON SERAFIN DE ANDRADE
Cargo/Função: (9175) INVESTIGADOR DE POLICIA/LC344/407
Un. Adm: (176982) DELEGACIA ESPEC. DE ROUBOS E FURTOS/ VARZEA

GRANDE

A Partir de: 03/04/2021 Até 03/04/2021

Processo N.:

Nome: (136550/1) RICARDO AUGUSTO DA SILVA FRANCA
Cargo/Função: (9175) INVESTIGADOR DE POLICIA/LC344/407
Un. Adm: (134511) DELEGACIA DE POLICIA DE SORRISO
A Partir de: 02/04/2021 Até 02/04/2021

Processo N.:

Nome: (259858/1) RICARDO CESAR MOTA ALVES
Cargo/Função: (9175) INVESTIGADOR DE POLICIA/LC344/407
Un. Adm: (164372) GER. DE OPERACOES ESPECIAIS
A Partir de: 02/04/2021 Até 02/04/2021

Processo N.:

Nome: (136552/1) RICARDO DE BRITO
Cargo/Função: (9175) INVESTIGADOR DE POLICIA/LC344/407
Un. Adm: (133450) DELEGACIA DE POLICIA DE ALTO TAQUARI
A Partir de: 03/04/2021 Até 03/04/2021

Processo N.:

Nome: (101119/4) RICARDO DE MORAIS
Cargo/Função: (9175) INVESTIGADOR DE POLICIA/LC344/407
Un. Adm: (134600) DELEGACIA DE POLICIA DE TANGARA DA SERRA
A Partir de: 02/04/2021 Até 02/04/2021

Processo N.:

Nome: (234173/1) RICARDO HENRIQUE CASTELO BRANCO ROSA
Cargo/Função: (9175) INVESTIGADOR DE POLICIA/LC344/407
Un. Adm: (133116) DELEGACIA ESP. DE ROUBOS E FURTOS DE VEÍCULO

AUTOM

A Partir de: 02/04/2021 Até 02/04/2021

Processo N.:

Nome: (108030/2) RICARDO SILVA RODRIGUES
Cargo/Função: (9175) INVESTIGADOR DE POLICIA/LC344/407
Un. Adm: (213063) 1ª DELEGACIA DE POLICIA DE RONDONOPOLIS
A Partir de: 02/04/2021 Até 02/04/2021

Processo N.:

Nome: (97550/1) RICHARD DAMASCENO FERREIRA LAGE
Cargo/Função: (2348) DELEGADO DE POLICIA
Un. Adm: (133175) DELEGACIA DE POLICIA DO COXIPO/CUIABA
A Partir de: 03/04/2021 Até 03/04/2021

Processo N.:

Nome: (97314/1) RILVIA APARECIDA GONCALVES RODRIGUES
Cargo/Função: (9200) ESCRIVAO DE POLICIA/LC318/407
Un. Adm: (133175) DELEGACIA DE POLICIA DO COXIPO/CUIABA
A Partir de: 22/04/2021 Até 22/04/2021

Processo N.:

Nome: (268121/1) ROBERTA DE SOUSA BASTOS
Cargo/Função: (9175) INVESTIGADOR DE POLICIA/LC344/407
Un. Adm: (133086) DELEGACIA ESPEC. DE DEFESA DA MULHER/CBA
A Partir de: 01/04/2021 Até 01/04/2021

Processo N.:

Nome: (95849/1) ROBERTO ANTONIO DOS SANTOS
Cargo/Função: (9175) INVESTIGADOR DE POLICIA/LC344/407
Un. Adm: (134090) DELEGACIA ESPEC. DE ROUBOS E FURTOS/RONDONOPOLIS
A Partir de: 02/04/2021 Até 02/04/2021

Processo N.:

Nome: (97586/1) ROBERTO FRANCISCO DE SOUZA
Cargo/Função: (9175) INVESTIGADOR DE POLICIA/LC344/407
Un. Adm: (154750) DELEGACIA DE POLICIA DE NOVA XAVANTINA
A Partir de: 01/04/2021 Até 01/04/2021

Processo N.:

Nome: (44041/1) ROBERTO MARTINS CORREIA
Cargo/Função: (9175) INVESTIGADOR DE POLICIA/LC344/407
Un. Adm: (177300) DELEGACIA DE POLICIA DO CENTRO/BARRA DO GARCAS
A Partir de: 04/04/2021 Até 04/04/2021

Processo N.:

Nome: (136617/1) ROBERTO PINTO RIBEIRO
Cargo/Função: (9175) INVESTIGADOR DE POLICIA/LC344/407
Un. Adm: (134511) DELEGACIA DE POLICIA DE SORRISO
A Partir de: 03/04/2021 Até 03/04/2021

Processo N.:

Nome: (95765/1) ROBERTO RODRIGUES DE OLIVEIRA
Cargo/Função: (11665) FUNÇÃO DGA 10 LC/266 SERVIDOR
Un. Adm: (177148) DELEGACIA DE POLICIA DE ROSARIO OESTE
A Partir de: 03/04/2021 Até 03/04/2021

Processo N.:

Nome: (203835/1) ROBSON ADILSON BULHOES
Cargo/Função: (9175) INVESTIGADOR DE POLICIA/LC344/407
Un. Adm: (133302) DELEGACIA ESPEC. DE ROUBOS E FURTOS/CUIABA
A Partir de: 04/04/2021 Até 04/04/2021

Processo N.:

Nome: (259890/1) ROBSON FURTADO DA SILVA
Cargo/Função: (9175) INVESTIGADOR DE POLICIA/LC344/407
Un. Adm: (133140) DELEGACIA ESPEC. DO ADOLESCENTE/CBA
A Partir de: 03/04/2021 Até 03/04/2021

Processo N.:

Nome: (259872/1) RODNEY QUEIROZ MAX
Cargo/Função: (9175) INVESTIGADOR DE POLICIA/LC344/407
Un. Adm: (132160) DIR. DE POLICIA JUDICIARIA CIVIL METROPOLITANA
A Partir de: 01/04/2021 Até 01/04/2021

Processo N.:

Nome: (203850/1) RODOLFO FERNANDES RIVEROS
Cargo/Função: (9175) INVESTIGADOR DE POLICIA/LC344/407
Un. Adm: (133191) DELEGACIA DE POLICIA DO CARUMBE/CUIABA
A Partir de: 02/04/2021 Até 02/04/2021

Processo N.:

Nome: (136618/1) RODRIGO ALESSANDRO DE ANDRADE NASCIMENTO
Cargo/Função: (9175) INVESTIGADOR DE POLICIA/LC344/407
Un. Adm: (133191) DELEGACIA DE POLICIA DO CARUMBE/CUIABA
A Partir de: 02/04/2021 Até 02/04/2021

Processo N.:

Nome: (136554/1) RODRIGO CESAR PEREIRA LEAL
Cargo/Função: (9175) INVESTIGADOR DE POLICIA/LC344/407
Un. Adm: (133450) DELEGACIA DE POLICIA DE ALTO TAQUARI
A Partir de: 10/04/2021 Até 10/04/2021

Processo N.:

Nome: (268184/1) RODRIGO COELHO CAMARA PIMENTEL
Cargo/Função: (9175) INVESTIGADOR DE POLICIA/LC344/407
Un. Adm: (164372) GER. DE OPERACOES ESPECIAIS
A Partir de: 04/04/2021 Até 04/04/2021

Processo N.:

Nome: (97538/1) RODRIGO COIADO RAYSARO
Cargo/Função: (9175) INVESTIGADOR DE POLICIA/LC344/407
Un. Adm: (134198) DELEGACIA DE POLICIA DE ITIQUIRA
A Partir de: 02/04/2021 Até 02/04/2021

Processo N.:

Nome: (242446/1) RODRIGO COSTA RUFATO
Cargo/Função: (2348) DELEGADO DE POLICIA
Un. Adm: (193488) DELEGACIA REGIONAL DE NOVA MUTUM
A Partir de: 01/03/2021 Até 01/03/2021

Processo N.:

Nome: (234359/1) RODRIGO GABE AMERICO
Cargo/Função: (9175) INVESTIGADOR DE POLICIA/LC344/407
Un. Adm: (134406) DELEGACIA DE POLICIA DE SINOP
A Partir de: 03/03/2021 Até 03/03/2021

Processo N.:

Nome: (234359/1) RODRIGO GABE AMERICO
Cargo/Função: (9175) INVESTIGADOR DE POLICIA/LC344/407
Un. Adm: (134406) DELEGACIA DE POLICIA DE SINOP
A Partir de: 04/04/2021 Até 04/04/2021

Processo N.:

Nome: (234174/1) RODRIGO MIRANDA MACEDO
Cargo/Função: (9200) ESCRIVAO DE POLICIA/LC318/407
Un. Adm: (133612) DELEGACIA DE POLICIA DE CACERES
A Partir de: 03/04/2021 Até 03/04/2021

Processo N.:

Nome: (259875/1) RODRIGO PEDROSO
Cargo/Função: (9175) INVESTIGADOR DE POLICIA/LC344/407

Un. Adm: (134600) DELEGACIA DE POLICIA DE TANGARA DA SERRA
A Partir de: 01/04/2021 Até 01/04/2021

Processo N.:

Nome: (136169/1) ROGEN MENDES PORTELA
Cargo/Função: (9200) ESCRIVAO DE POLICIA/LC318/407
Un. Adm: (133191) DELEGACIA DE POLICIA DO CARUMBE/CUIABA
A Partir de: 02/04/2021 Até 02/04/2021

Processo N.:

Nome: (97529/1) ROGERIO AUGUSTO DE OLIVEIRA NEVES
Cargo/Função: (11665) FUNÇÃO DGA 10 LC/266 SERVIDOR
Un. Adm: (134058) DELEGACIA REGIONAL DE RONDONOPOLIS
A Partir de: 02/04/2021 Até 02/04/2021

Processo N.:

Nome: (97582/1) ROGERIO MARTINS TOSTA
Cargo/Função: (9175) INVESTIGADOR DE POLICIA/LC344/407
Un. Adm: (134058) DELEGACIA REGIONAL DE RONDONOPOLIS
A Partir de: 03/04/2021 Até 03/04/2021

Processo N.:

Nome: (291171/1) ROMILDO NOGUEIRA DA FONSECA JUNIOR
Cargo/Função: (4360) DELEGADO DE POLICIA SUBST LC575/2016
Un. Adm: (177660) DELEGACIA REGIONAL DE PRIMAVERA DO LESTE
A Partir de: 11/03/2021 Até 11/03/2021

Processo N.:

Nome: (203987/1) ROMULO AMARAMBI DE OLIVEIRA
Cargo/Função: (9175) INVESTIGADOR DE POLICIA/LC344/407
Un. Adm: (134600) DELEGACIA DE POLICIA DE TANGARA DA SERRA
A Partir de: 01/04/2021 Até 01/04/2021

Processo N.:

Nome: (101699/1) RONEI SANTANA DE OLIVEIRA
Cargo/Função: (9175) INVESTIGADOR DE POLICIA/LC344/407
Un. Adm: (133698) DELEGACIA ESPEC. DA CRIANÇA E DO ADOLESC./CACERES
A Partir de: 01/03/2021 Até 01/03/2021

Processo N.:

Nome: (234849/1) RONI DE FRANCA BARCELOS
Cargo/Função: (9200) ESCRIVAO DE POLICIA/LC318/407
Un. Adm: (134678) DELEGACIA DE POLICIA DE CAMPO NOVO DOS PARECIS
A Partir de: 01/04/2021 Até 01/04/2021

Processo N.:

Nome: (259878/1) RONY CLEY CAETANO DA SILVA
Cargo/Função: (9175) INVESTIGADOR DE POLICIA/LC344/407
Un. Adm: (133302) DELEGACIA ESPEC. DE ROUBOS E FURTOS/CUIABA
A Partir de: 02/04/2021 Até 02/04/2021

Processo N.:

Nome: (234273/1) ROSA MARIA MILLAN
Cargo/Função: (9200) ESCRIVAO DE POLICIA/LC318/407
Un. Adm: (176982) DELEGACIA ESPEC. DE ROUBOS E FURTOS/ VARZEA GRANDE
A Partir de: 03/04/2021 Até 03/04/2021

Processo N.:

Nome: (52830/10) ROSANA DE FATIMA MOREIRA CARVALHAL
Cargo/Função: (9175) INVESTIGADOR DE POLICIA/LC344/407
Un. Adm: (134406) DELEGACIA DE POLICIA DE SINOP
A Partir de: 03/03/2021 Até 03/03/2021

Processo N.:

Nome: (52830/10) ROSANA DE FATIMA MOREIRA CARVALHAL
Cargo/Função: (9175) INVESTIGADOR DE POLICIA/LC344/407
Un. Adm: (134406) DELEGACIA DE POLICIA DE SINOP
A Partir de: 03/04/2021 Até 03/04/2021

Processo N.:

Nome: (105310/3) ROSANGELA HELENA STAFFORTI
Cargo/Função: (9175) INVESTIGADOR DE POLICIA/LC344/407
Un. Adm: (133590) DELEGACIA REGIONAL DE CACERES
A Partir de: 06/04/2021 Até 06/04/2021

Processo N.:

Nome: (203813/1) ROSANGELA KATIA OLIVEIRA NONATO
Cargo/Função: (9175) INVESTIGADOR DE POLICIA/LC344/407
Un. Adm: (164356) GER. DE COMBATE AO CRIME ORGANIZADO
A Partir de: 01/04/2021 Até 01/04/2021

Processo N.:

Nome: (110960/2) ROSANNY RIBEIRO MARTINS
Cargo/Função: (9200) ESCRIVAO DE POLICIA/LC318/407
Un. Adm: (176982) DELEGACIA ESPEC. DE ROUBOS E FURTOS/ VARZEA GRANDE
A Partir de: 04/04/2021 Até 04/04/2021

Processo N.:

Nome: (92204/1) ROSEMARY BRESSAN
Cargo/Função: (9200) ESCRIVAO DE POLICIA/LC318/407
Un. Adm: (212814) 3ª DELEGACIA DE POLICIA DE CUIABA
A Partir de: 02/04/2021 Até 02/04/2021

Processo N.:

Nome: (95887/1) ROSEMERI MARCIA MENEGAT
Cargo/Função: (9175) INVESTIGADOR DE POLICIA/LC344/407
Un. Adm: (177342) DELEGACIA DE POLICIA DE CONFRESA
A Partir de: 05/04/2021 Até 05/04/2021

Processo N.:

Nome: (234468/1) ROSILES CONCEICAO DE BARROS
Cargo/Função: (9200) ESCRIVAO DE POLICIA/LC318/407
Un. Adm: (176966) DELEGACIA ESPEC. DE DEF. DA MULHER, CRIAN. E IDOSO/

VG
A Partir de: 03/04/2021 Até 03/04/2021

Processo N. :
Nome: (108557/1) ROSIMA CRISTINA DA CRUZ
Cargo/Função: (9175) INVESTIGADOR DE POLICIA/LC344/407
Un. Adm: (176893) DELEGACIA DE POLICIA DO CENTRO/ CUIABA
A Partir de: 05/04/2021 Até 05/04/2021

Processo N. :
Nome: (95873/1) ROSINEI NEVES DA SILVA
Cargo/Função: (11665) FUNÇÃO DGA 10 LC/266 SERVIDOR
Un. Adm: (133612) DELEGACIA DE POLICIA DE CACERES
A Partir de: 06/04/2021 Até 06/04/2021

Processo N. :
Nome: (234406/1) ROSSANA LACERDA BUQUIGARE
Cargo/Função: (9200) ESCRIVAO DE POLICIA/LC318/407
Un. Adm: (134520) DELEGACIA DE POLICIA DE TAPURAH
A Partir de: 02/03/2021 Até 02/03/2021

Processo N. :
Nome: (115247/13) RUBENS QUINTINO
Cargo/Função: (9200) ESCRIVAO DE POLICIA/LC318/407
Un. Adm: (134651) DELEGACIA DE POLICIA DE SAPEZAL
A Partir de: 01/04/2021 Até 01/04/2021

Processo N. :
Nome: (259885/1) RUI FERNANDO DOS SANTOS BRANDAO
Cargo/Função: (9175) INVESTIGADOR DE POLICIA/LC344/407
Un. Adm: (212792) 2ª DELEGACIA DE POLÍCIA DE CUIABA
A Partir de: 02/04/2021 Até 02/04/2021

Processo N. :
Nome: (244926/2) SALETE SANTOS DE ALENCAR MELLO
Cargo/Função: (9200) ESCRIVAO DE POLICIA/LC318/407
Un. Adm: (134511) DELEGACIA DE POLICIA DE SORRISO
A Partir de: 01/04/2021 Até 01/04/2021

Processo N. :
Nome: (235918/2) SALVADOR ALLENDE PIRES DE MIRANDA RIBEIRO
Cargo/Função: (9175) INVESTIGADOR DE POLICIA/LC344/407
Un. Adm: (176931) DELEGACIA ESPECIALIZ. DO ADOLESCENTE/VARZEA
GRANDE
A Partir de: 03/04/2021 Até 03/04/2021

Processo N. :
Nome: (132564/2) SAMIA CAROLINA CARDOSO LEAL
Cargo/Função: (9175) INVESTIGADOR DE POLICIA/LC344/407
Un. Adm: (134406) DELEGACIA DE POLICIA DE SINOP
A Partir de: 02/04/2021 Até 02/04/2021

Processo N. :
Nome: (115502/2) SANDRA DE ALMEIDA MARTINS
Cargo/Função: (9175) INVESTIGADOR DE POLICIA/LC344/407
Un. Adm: (134104) DELEGACIA ESP. DE DEFESA DA MULHER/RONDONOPOLIS
A Partir de: 01/04/2021 Até 01/04/2021

Processo N. :
Nome: (136182/1) SANDRA EDITE LOFFLER LARA
Cargo/Função: (11665) FUNÇÃO DGA 10 LC/266 SERVIDOR
Un. Adm: (133612) DELEGACIA DE POLICIA DE CACERES
A Partir de: 05/04/2021 Até 05/04/2021

Processo N. :
Nome: (268086/1) SANDRA MARA CARDOSO QUANZ
Cargo/Função: (9175) INVESTIGADOR DE POLICIA/LC344/407
Un. Adm: (184292) DELEG. ESP. DEF. MULHER, CRIANÇA, ADOLES, IDOSO DE
SINOP
A Partir de: 06/04/2021 Até 06/04/2021

Processo N. :
Nome: (95718/1) SANTILIA NOBRE DE SOUSA
Cargo/Função: (9200) ESCRIVAO DE POLICIA/LC318/407
Un. Adm: (177105) DELEGACIA DE POLICIA DE POCONE
A Partir de: 02/04/2021 Até 02/04/2021

Processo N. :
Nome: (101694/1) SATURNINO RODRIGUES DE OLIVEIRA
Cargo/Função: (9175) INVESTIGADOR DE POLICIA/LC344/407
Un. Adm: (133191) DELEGACIA DE POLICIA DO CARUMBE/CUIABA
A Partir de: 01/04/2021 Até 01/04/2021

Processo N. :
Nome: (203357/1) SAUL MIGUEL CATELAN
Cargo/Função: (9175) INVESTIGADOR DE POLICIA/LC344/407
Un. Adm: (133612) DELEGACIA DE POLICIA DE CACERES
A Partir de: 05/04/2021 Até 05/04/2021

Processo N. :
Nome: (234364/1) SAULO NOVAES TEIXEIRA LIRA
Cargo/Função: (9200) ESCRIVAO DE POLICIA/LC318/407
Un. Adm: (134406) DELEGACIA DE POLICIA DE SINOP
A Partir de: 04/03/2021 Até 04/03/2021

Processo N. :
Nome: (234364/1) SAULO NOVAES TEIXEIRA LIRA
Cargo/Função: (9200) ESCRIVAO DE POLICIA/LC318/407
Un. Adm: (134406) DELEGACIA DE POLICIA DE SINOP
A Partir de: 03/04/2021 Até 03/04/2021

Processo N. :
Nome: (259936/1) SAULO SUBTIL DE OLIVEIRA MELO
Cargo/Função: (11665) FUNÇÃO DGA 10 LC/266 SERVIDOR
Un. Adm: (134112) DELEGACIA ESP. DE CRIANÇA E DO ADOLESC/
RONDONOPOLIS

A Partir de: 03/04/2021 Até 03/04/2021

Processo N. :
Nome: (108866/6) SAVIANO SCHWARZ SANTOS
Cargo/Função: (9175) INVESTIGADOR DE POLICIA/LC344/407
Un. Adm: (134600) DELEGACIA DE POLICIA DE TANGARA DA SERRA
A Partir de: 04/04/2021 Até 04/04/2021

Processo N. :
Nome: (92153/1) SEBASTIAO ALVES DE MOURA
Cargo/Função: (11665) FUNÇÃO DGA 10 LC/266 SERVIDOR
Un. Adm: (134511) DELEGACIA DE POLICIA DE SORRISO
A Partir de: 04/04/2021 Até 04/04/2021

Processo N. :
Nome: (231318/2) SEBASTIAO APARECIDO FARIA
Cargo/Função: (9175) INVESTIGADOR DE POLICIA/LC344/407
Un. Adm: (134015) DELEGACIA DE POLICIA DE PONTES E LACERDA
A Partir de: 18/04/2021 Até 18/04/2021

Processo N. :
Nome: (92148/1) SEBASTIAO DE LIMA NETO
Cargo/Função: (9175) INVESTIGADOR DE POLICIA/LC344/407
Un. Adm: (134406) DELEGACIA DE POLICIA DE SINOP
A Partir de: 02/04/2021 Até 02/04/2021

Processo N. :
Nome: (92148/1) SEBASTIAO DE LIMA NETO
Cargo/Função: (9175) INVESTIGADOR DE POLICIA/LC344/407
Un. Adm: (134406) DELEGACIA DE POLICIA DE SINOP
A Partir de: 01/03/2021 Até 01/03/2021

Processo N. :
Nome: (92148/1) SEBASTIAO DE LIMA NETO
Cargo/Função: (9175) INVESTIGADOR DE POLICIA/LC344/407
Un. Adm: (134406) DELEGACIA DE POLICIA DE SINOP
A Partir de: 16/01/2021 Até 16/01/2021

Processo N. :
Nome: (203364/1) SEBASTIAO MUNIZ DE AGUIAR
Cargo/Função: (9175) INVESTIGADOR DE POLICIA/LC344/407
Un. Adm: (212776) 1ª DELEGACIA DE POLÍCIA DE CUIABA
A Partir de: 01/04/2021 Até 01/04/2021

Processo N. :
Nome: (136454/1) SEBASTIAO PEDRO DE LIMA
Cargo/Função: (9175) INVESTIGADOR DE POLICIA/LC344/407
Un. Adm: (177822) DELEGACIA DE POLICIA DO CENTRO/RONDONOPOLIS
A Partir de: 03/04/2021 Até 03/04/2021

Processo N. :
Nome: (101702/1) SERGIO AMANCIO DA CRUZ
Cargo/Função: (9175) INVESTIGADOR DE POLICIA/LC344/407
Un. Adm: (133698) DELEGACIA ESPEC. DA CRIANÇA E DO ADOLESC./
CACERES
A Partir de: 05/04/2021 Até 05/04/2021

Processo N. :
Nome: (208219/2) SERGIO RICARDO CHRISTIAN CARVALHO BARROSO
Cargo/Função: (9175) INVESTIGADOR DE POLICIA/LC344/407
Un. Adm: (133248) DELEGACIA DE POLICIA DE CHAPADA DOS GUIMARAES
A Partir de: 14/04/2021 Até 14/04/2021

Processo N. :
Nome: (130553/8) SHEILA CRISTINA RESENDE RODRIGUES
Cargo/Função: (9200) ESCRIVAO DE POLICIA/LC318/407
Un. Adm: (176982) DELEGACIA ESPEC. DE ROUBOS E FURTOS/ VARZEA
GRANDE
A Partir de: 03/04/2021 Até 03/04/2021

Processo N. :
Nome: (234341/1) SHIRLEY RODRIGUES DA SILVA
Cargo/Função: (9200) ESCRIVAO DE POLICIA/LC318/407
Un. Adm: (184292) DELEG. ESP. DEF. MULHER, CRIANÇA, ADOLES, IDOSO DE
SINOP
A Partir de: 03/04/2021 Até 03/04/2021

Processo N. :
Nome: (31180/1) SIDNEY CAETANO DE PAIVA
Cargo/Função: (2348) DELEGADO DE POLICIA
Un. Adm: (133086) DELEGACIA ESPEC. DE DEFESA DA MULHER/CBA
A Partir de: 01/04/2021 Até 01/04/2021

Processo N. :
Nome: (125974/4) SILVANA DA SILVA CARVALHO
Cargo/Função: (9175) INVESTIGADOR DE POLICIA/LC344/407
Un. Adm: (134600) DELEGACIA DE POLICIA DE TANGARA DA SERRA
A Partir de: 22/04/2021 Até 22/04/2021

Processo N. :
Nome: (234454/1) SILVANA DIAS TEIXEIRA
Cargo/Função: (9200) ESCRIVAO DE POLICIA/LC318/407
Un. Adm: (133302) DELEGACIA ESPEC. DE ROUBOS E FURTOS/CUIABA
A Partir de: 03/04/2021 Até 03/04/2021

Processo N. :
Nome: (55651/20) SILVANIA APARECIDA DE SOUZA RODRIGUES
Cargo/Função: (9200) ESCRIVAO DE POLICIA/LC318/407
Un. Adm: (134090) DELEGACIA ESPEC. DE ROUBOS E FURTOS/RONDONOPOLIS
A Partir de: 07/04/2021 Até 07/04/2021

Processo N. :
Nome: (259947/1) SILVIA REGINA LEITE DE SOUZA
Cargo/Função: (9175) INVESTIGADOR DE POLICIA/LC344/407
Un. Adm: (177024) DELEGACIA DE POLICIA DO CENTRO/ VARZEA GRANDE
A Partir de: 05/04/2021 Até 05/04/2021

Processo N.:

Nome: (259889/1) SIMONNY MEDRADO DA SILVA
Cargo/Função: (9200) ESCRIVAO DE POLICIA/LC318/407
Un. Adm: (177342) DELEGACIA DE POLICIA DE CONFRESA
A Partir de: 06/04/2021 Até 06/04/2021

Processo N.:

Nome: (268055/1) SINZIA HEGRAIMA DE OLIVEIRA MELO LAET
Cargo/Função: (9175) INVESTIGADOR DE POLICIA/LC344/407
Un. Adm: (133116) DELEGACIA ESP. DE ROUBOS E FURTOS DE VEÍCULO
AUTOM
A Partir de: 20/04/2021 Até 20/04/2021

Processo N.:

Nome: (232197/2) SIVANILDO DE SOUZA CAVALCANTE
Cargo/Função: (9175) INVESTIGADOR DE POLICIA/LC344/407
Un. Adm: (176877) DELEGACIA ESPECIALIZ. DE DELITOS DE TRANSITO/
CUIABA
A Partir de: 15/02/2021 Até 15/02/2021

Processo N.:

Nome: (117165/4) SOLANGE PRADO DE SIQUEIRA
Cargo/Função: (9200) ESCRIVAO DE POLICIA/LC318/407
Un. Adm: (134406) DELEGACIA DE POLICIA DE SINOP
A Partir de: 01/04/2021 Até 01/04/2021

Processo N.:

Nome: (117165/4) SOLANGE PRADO DE SIQUEIRA
Cargo/Função: (9200) ESCRIVAO DE POLICIA/LC318/407
Un. Adm: (134406) DELEGACIA DE POLICIA DE SINOP
A Partir de: 16/03/2021 Até 16/03/2021

Processo N.:

Nome: (268087/1) STEFAN MORINIGO ALVES
Cargo/Função: (9175) INVESTIGADOR DE POLICIA/LC344/407
Un. Adm: (177342) DELEGACIA DE POLICIA DE CONFRESA
A Partir de: 07/04/2021 Até 07/04/2021

Processo N.:

Nome: (234277/1) STEFANIA LEAL NOLETO BORGES
Cargo/Função: (9200) ESCRIVAO DE POLICIA/LC318/407
Un. Adm: (212938) 1ª DELEGACIA DE POLICIA DE BARRA DO GARCAS
A Partir de: 05/04/2021 Até 05/04/2021

Processo N.:

Nome: (114787/2) STELLA MARIS FERREIRA
Cargo/Função: (9175) INVESTIGADOR DE POLICIA/LC344/407
Un. Adm: (176893) DELEGACIA DE POLICIA DO CENTRO/ CUIABA
A Partir de: 12/04/2021 Até 12/04/2021

Processo N.:

Nome: (234457/1) SUSYLE BETHANIA PIRES DE BARROS
Cargo/Função: (9200) ESCRIVAO DE POLICIA/LC318/407
Un. Adm: (134058) DELEGACIA REGIONAL DE RONDONOPOLIS
A Partir de: 03/04/2021 Até 03/04/2021

Processo N.:

Nome: (225764/2) TATIANA BALBINO BATISTA
Cargo/Função: (9175) INVESTIGADOR DE POLICIA/LC344/407
Un. Adm: (133086) DELEGACIA ESPEC. DE DEFESA DA MULHER/CBA
A Partir de: 04/04/2021 Até 04/04/2021

Processo N.:

Nome: (259873/1) TATIANE CASTRO DE ARRUDA
Cargo/Função: (9175) INVESTIGADOR DE POLICIA/LC344/407
Un. Adm: (212849) 1ª DELEGACIA DE POLICIA DE VARZEA GRANDE
A Partir de: 01/03/2021 Até 01/03/2021

Processo N.:

Nome: (58890/3) TELMON BATISTA DE FREITAS
Cargo/Função: (9175) INVESTIGADOR DE POLICIA/LC344/407
Un. Adm: (177709) DELEGACIA ESPEC. DE ROUBOS E FURTOS/PRIMAV. DO
LESTE
A Partir de: 04/04/2021 Até 04/04/2021

Processo N.:

Nome: (234087/1) TERCINO NUNES DE MATOS FILHO
Cargo/Função: (9200) ESCRIVAO DE POLICIA/LC318/407
Un. Adm: (134520) DELEGACIA DE POLICIA DE TAPURAH
A Partir de: 01/03/2021 Até 01/03/2021

Processo N.:

Nome: (108308/1) TEREZA MARIA DE NASCIMENTO PEREIRA
Cargo/Função: (9175) INVESTIGADOR DE POLICIA/LC344/407
Un. Adm: (133140) DELEGACIA ESPEC. DO ADOLESCENTE/CBA
A Partir de: 03/04/2021 Até 03/04/2021

Processo N.:

Nome: (249688/2) THIAGO AGUIAR SOUZA
Cargo/Função: (9175) INVESTIGADOR DE POLICIA/LC344/407
Un. Adm: (176982) DELEGACIA ESPEC. DE ROUBOS E FURTOS/ VARZEA
GRANDE
A Partir de: 03/04/2021 Até 03/04/2021

Processo N.:

Nome: (268015/1) THIAGO FONTES FIGUEIREDO
Cargo/Função: (9175) INVESTIGADOR DE POLICIA/LC344/407
Un. Adm: (133612) DELEGACIA DE POLICIA DE CACERES
A Partir de: 02/04/2021 Até 02/04/2021

Processo N.:

Nome: (267934/1) THIAGO GONCALVES RUIZ DE LIMA
Cargo/Função: (9175) INVESTIGADOR DE POLICIA/LC344/407
Un. Adm: (177822) DELEGACIA DE POLICIA DO CENTRO/RONDONOPOLIS
A Partir de: 07/04/2021 Até 07/04/2021

Processo N.:

Nome: (234267/1) THIAGO WELLINGTON DA SILVA OLIVEIRA
Cargo/Função: (9200) ESCRIVAO DE POLICIA/LC318/407
Un. Adm: (133795) DELEGACIA DE POLICIA DE SAO JOSE DO RIO CLARO
A Partir de: 01/03/2021 Até 01/03/2021

Processo N.:

Nome: (234166/1) THYAGO CELESTINO PEREIRA
Cargo/Função: (9200) ESCRIVAO DE POLICIA/LC318/407
Un. Adm: (134406) DELEGACIA DE POLICIA DE SINOP
A Partir de: 02/04/2021 Até 02/04/2021

Processo N.:

Nome: (234166/1) THYAGO CELESTINO PEREIRA
Cargo/Função: (9200) ESCRIVAO DE POLICIA/LC318/407
Un. Adm: (134406) DELEGACIA DE POLICIA DE SINOP
A Partir de: 01/03/2021 Até 01/03/2021

Processo N.:

Nome: (230990/2) TIAGO MANN
Cargo/Função: (9175) INVESTIGADOR DE POLICIA/LC344/407
Un. Adm: (184314) DELEGACIA POL. ESPEC. EM REPRES. A ROU. E FURT.
SINOP
A Partir de: 01/04/2021 Até 01/04/2021

Processo N.:

Nome: (136459/1) TOBIAS MENDONCA MARTINS
Cargo/Função: (9175) INVESTIGADOR DE POLICIA/LC344/407
Un. Adm: (177822) DELEGACIA DE POLICIA DO CENTRO/RONDONOPOLIS
A Partir de: 02/04/2021 Até 02/04/2021

Processo N.:

Nome: (208178/2) TONY ALVES FERREIRA PRADO
Cargo/Função: (9175) INVESTIGADOR DE POLICIA/LC344/407
Un. Adm: (177342) DELEGACIA DE POLICIA DE CONFRESA
A Partir de: 02/04/2021 Até 02/04/2021

Processo N.:

Nome: (259833/1) TULIO DA SILVA MILOMEM
Cargo/Função: (9175) INVESTIGADOR DE POLICIA/LC344/407
Un. Adm: (164356) GER. DE COMBATE AO CRIME ORGANIZADO
A Partir de: 03/04/2021 Até 03/04/2021

Processo N.:

Nome: (107883/1) UDSON DE ALBUQUERQUE
Cargo/Função: (9175) INVESTIGADOR DE POLICIA/LC344/407
Un. Adm: (177024) DELEGACIA DE POLICIA DO CENTRO/ VARZEA GRANDE
A Partir de: 01/04/2021 Até 01/04/2021

Processo N.:

Nome: (132090/3) ULISSES BORGES LEDESMA
Cargo/Função: (9175) INVESTIGADOR DE POLICIA/LC344/407
Un. Adm: (133469) DELEGACIA DE POLICIA DE ALTO GARCAS
A Partir de: 03/03/2021 Até 03/03/2021

Processo N.:

Nome: (132090/3) ULISSES BORGES LEDESMA
Cargo/Função: (9175) INVESTIGADOR DE POLICIA/LC344/407
Un. Adm: (133469) DELEGACIA DE POLICIA DE ALTO GARCAS
A Partir de: 01/04/2021 Até 01/04/2021

Processo N.:

Nome: (44141/1) ULISSES RUFINO BORGES
Cargo/Função: (9175) INVESTIGADOR DE POLICIA/LC344/407
Un. Adm: (176931) DELEGACIA ESPECIALIZ. DO ADOLESCENTE/VARZEA
GRANDE
A Partir de: 02/04/2021 Até 02/04/2021

Processo N.:

Nome: (250383/2) ULYSSES CABRAL DE ARAUJO
Cargo/Função: (9175) INVESTIGADOR DE POLICIA/LC344/407
Un. Adm: (177342) DELEGACIA DE POLICIA DE CONFRESA
A Partir de: 04/04/2021 Até 04/04/2021

Processo N.:

Nome: (136335/1) VAGNER PAES RODRIGUES PONTES
Cargo/Função: (9200) ESCRIVAO DE POLICIA/LC318/407
Un. Adm: (177822) DELEGACIA DE POLICIA DO CENTRO/RONDONOPOLIS
A Partir de: 05/04/2021 Até 05/04/2021

Processo N.:

Nome: (39922/5) VALDEMIR DE SOUZA DOURADO
Cargo/Função: (9175) INVESTIGADOR DE POLICIA/LC344/407
Un. Adm: (134198) DELEGACIA DE POLICIA DE ITIQUIRA
A Partir de: 03/04/2021 Até 03/04/2021

Processo N.:

Nome: (104425/23) VALDEMIR LACERDA DA SILVA CAMPOS
Cargo/Função: (9175) INVESTIGADOR DE POLICIA/LC344/407
Un. Adm: (133248) DELEGACIA DE POLICIA DE CHAPADA DOS GUIMARAES
A Partir de: 01/04/2021 Até 01/04/2021

Processo N.:

Nome: (115493/2) VALDEMIRO BISPO DOS SANTOS
Cargo/Função: (9175) INVESTIGADOR DE POLICIA/LC344/407
Un. Adm: (134112) DELEGACIA ESP. DE CRIANÇA E DO ADOLESC.
RONDONÓPOLIS
A Partir de: 05/04/2021 Até 05/04/2021

Processo N.:

Nome: (118441/2) VALDETE MARTINS SILVA
Cargo/Função: (9175) INVESTIGADOR DE POLICIA/LC344/407
Un. Adm: (164356) GER. DE COMBATE AO CRIME ORGANIZADO
A Partir de: 01/04/2021 Até 01/04/2021

Processo N.:

Nome: (91078/5) VALDINEISA JOANA DA SILVA
Cargo/Função: (11665) FUNÇÃO DGA 10 LC/266 SERVIDOR
Un. Adm: (133086) DELEGACIA ESPEC. DE DEFESA DA MULHER/CBA
A Partir de: 03/04/2021 Até 03/04/2021

Processo N.:

Nome: (234339/1) VALDINEY CAPISTRANO DA ROSA
Cargo/Função: (9200) ESCRIVAO DE POLICIA/LC318/407
Un. Adm: (193488) DELEGACIA REGIONAL DE NOVA MUTUM
A Partir de: 02/04/2021 Até 02/04/2021

Processo N.:

Nome: (44049/1) VALDIR BRAGA MARTINS
Cargo/Função: (9175) INVESTIGADOR DE POLICIA/LC344/407
Un. Adm: (177563) DELEGACIA DE POLICIA DE LUCAS DO RIO VERDE
A Partir de: 02/04/2021 Até 02/04/2021

Processo N.:

Nome: (44042/1) VALERIA SOARES DOS SANTOS
Cargo/Função: (9175) INVESTIGADOR DE POLICIA/LC344/407
Un. Adm: (213080) 2ª DELEGACIA DE POLICIA DE RONDONOPOLIS
A Partir de: 04/04/2021 Até 04/04/2021

Processo N.:

Nome: (98945/2) VALERIO CARVALHO DA GUARDA
Cargo/Função: (9175) INVESTIGADOR DE POLICIA/LC344/407
Un. Adm: (154750) DELEGACIA DE POLICIA DE NOVA XAVANTINA
A Partir de: 01/04/2021 Até 01/04/2021

Processo N.:

Nome: (113830/25) VALMIR DE SOUSA VENTURA
Cargo/Função: (9175) INVESTIGADOR DE POLICIA/LC344/407
Un. Adm: (177342) DELEGACIA DE POLICIA DE CONFRESA
A Partir de: 01/04/2021 Até 01/04/2021

Processo N.:

Nome: (92136/1) VALMIR VIEIRA CASTRILLON
Cargo/Função: (11665) FUNÇÃO DGA 10 LC/266 SERVIDOR
Un. Adm: (134600) DELEGACIA DE POLICIA DE TANGARA DA SERRA
A Partir de: 04/04/2021 Até 04/04/2021

Processo N.:

Nome: (252050/1) VALMON PEREIRA DA SILVA
Cargo/Função: (11606) DGA-6 SERVIDOR
Un. Adm: (154113) DELEGACIA REG. DE ÁGUA BOA
A Partir de: 03/03/2021 Até 03/03/2021

Processo N.:

Nome: (115315/2) VALTECIDES ORTIZ CARONARO
Cargo/Função: (9175) INVESTIGADOR DE POLICIA/LC344/407
Un. Adm: (177040) DELEGACIA DE POLICIA DO CRISTO REI/ VARZEA
GRANDE
A Partir de: 05/03/2021 Até 05/03/2021

Processo N.:

Nome: (97468/1) VALTEIR ALVES DOS SANTOS
Cargo/Função: (11665) FUNÇÃO DGA 10 LC/266 SERVIDOR
Un. Adm: (154750) DELEGACIA DE POLICIA DE NOVA XAVANTINA
A Partir de: 03/04/2021 Até 03/04/2021

Processo N.:

Nome: (97422/1) VANDERLEIA DA SILVA ARAUJO
Cargo/Função: (9175) INVESTIGADOR DE POLICIA/LC344/407
Un. Adm: (176893) DELEGACIA DE POLICIA DO CENTRO/ CUIABA
A Partir de: 01/04/2021 Até 01/04/2021

Processo N.:

Nome: (141390/4) VANIRA KIISTER PLASTER
Cargo/Função: (9175) INVESTIGADOR DE POLICIA/LC344/407
Un. Adm: (134635) DELEGACIA DE POLICIA DE BARRA DO BUGRES
A Partir de: 01/04/2021 Até 01/04/2021

Processo N.:

Nome: (95864/1) VANTUIR RAMOS DIAS
Cargo/Função: (11665) FUNÇÃO DGA 10 LC/266 SERVIDOR
Un. Adm: (133302) DELEGACIA ESPEC. DE ROUBOS E FURTOS/CUIABA
A Partir de: 01/04/2021 Até 01/04/2021

Processo N.:

Nome: (268189/1) VERONICA DA SILVA PEREIRA LIMA
Cargo/Função: (9175) INVESTIGADOR DE POLICIA/LC344/407
Un. Adm: (134643) DELEG. DE POLICIA DE NOVA OLIMPIA
A Partir de: 09/04/2021 Até 09/04/2021

Processo N.:

Nome: (111468/2) VICENTE GOMES DE ARRUDA JUNIOR
Cargo/Função: (9175) INVESTIGADOR DE POLICIA/LC344/407
Un. Adm: (133612) DELEGACIA DE POLICIA DE CACERES
A Partir de: 05/04/2021 Até 05/04/2021

Processo N.:

Nome: (234460/2) VICTOR REGIS BRITO PARREIRA
Cargo/Função: (9175) INVESTIGADOR DE POLICIA/LC344/407
Un. Adm: (134503) DELEGACIA DE POLICIA DE VERA
A Partir de: 02/03/2021 Até 02/03/2021

Processo N.:

Nome: (125071/2) VICTOR TIAGO FERREIRA DE LANES
Cargo/Função: (9175) INVESTIGADOR DE POLICIA/LC344/407
Un. Adm: (133302) DELEGACIA ESPEC. DE ROUBOS E FURTOS/CUIABA
A Partir de: 01/04/2021 Até 01/04/2021

Processo N.:

Nome: (203575/1) VILANEIDE DIAS DE NORONHA SIQUEIRA
Cargo/Função: (9175) INVESTIGADOR DE POLICIA/LC344/407
Un. Adm: (133159) DEL. ESP. DO DIR. DA CRIANCA E DO ADOLESCENTE/

CBA

A Partir de: 02/04/2021 Até 02/04/2021

Processo N.:

Nome: (70603/19) VILMA DA ROCHA VALENTINS
Cargo/Função: (9175) INVESTIGADOR DE POLICIA/LC344/407
Un. Adm: (133302) DELEGACIA ESPEC. DE ROUBOS E FURTOS/CUIABA
A Partir de: 03/04/2021 Até 03/04/2021

Processo N.:

Nome: (230863/2) VINICIUS ALECRIM COSTA
Cargo/Função: (9175) INVESTIGADOR DE POLICIA/LC344/407
Un. Adm: (176877) DELEGACIA ESPECIALIZ. DE DELITOS DE TRANSITO/
CUIABA
A Partir de: 01/04/2021 Até 01/04/2021

Processo N.:

Nome: (234497/1) VINICIUS ALVES CAMARA
Cargo/Função: (9175) INVESTIGADOR DE POLICIA/LC344/407
Un. Adm: (134120) DELEGACIA DE POLIC. DA VILA OPERARIA/RONDONOPOLIS
A Partir de: 02/04/2021 Até 02/04/2021

Processo N.:

Nome: (122750/3) VINICIUS BECK SITKO
Cargo/Função: (9175) INVESTIGADOR DE POLICIA/LC344/407
Un. Adm: (134392) DELEGACIA REGIONAL DE SINOP
A Partir de: 04/04/2021 Até 04/04/2021

Processo N.:

Nome: (122750/3) VINICIUS BECK SITKO
Cargo/Função: (9175) INVESTIGADOR DE POLICIA/LC344/407
Un. Adm: (134392) DELEGACIA REGIONAL DE SINOP
A Partir de: 03/03/2021 Até 03/03/2021

Processo N.:

Nome: (90425/2) VINICIUS BORGES
Cargo/Função: (9200) ESCRIVAO DE POLICIA/LC318/407
Un. Adm: (177040) DELEGACIA DE POLICIA DO CRISTO REI/ VARZEA
GRANDE
A Partir de: 07/03/2021 Até 07/03/2021

Processo N.:

Nome: (136332/1) VINICIUS FRANCISCON PREZOTO
Cargo/Função: (2348) DELEGADO DE POLICIA
Un. Adm: (134090) DELEGACIA ESPEC. DE ROUBOS E FURTOS/RONDONOPOLIS
A Partir de: 01/04/2021 Até 01/04/2021

Processo N.:

Nome: (92145/1) VIRGINIA MARQUES FONSECA
Cargo/Função: (9175) INVESTIGADOR DE POLICIA/LC344/407
Un. Adm: (213080) 2ª DELEGACIA DE POLICIA DE RONDONOPOLIS
A Partir de: 02/04/2021 Até 02/04/2021

Processo N.:

Nome: (259896/1) VIVIANE APARECIDA DE OLIVEIRA
Cargo/Função: (9175) INVESTIGADOR DE POLICIA/LC344/407
Un. Adm: (134058) DELEGACIA REGIONAL DE RONDONOPOLIS
A Partir de: 02/04/2021 Até 02/04/2021

Processo N.:

Nome: (62492/5) VIVIANE DE ARRUDA BARROS
Cargo/Função: (9175) INVESTIGADOR DE POLICIA/LC344/407
Un. Adm: (133140) DELEGACIA ESPEC. DO ADOLESCENTE/CBA
A Partir de: 02/04/2021 Até 02/04/2021

Processo N.:

Nome: (259984/1) VIVIANE PEREIRA DE SOUZA
Cargo/Função: (9175) INVESTIGADOR DE POLICIA/LC344/407
Un. Adm: (134406) DELEGACIA DE POLICIA DE SINOP
A Partir de: 04/04/2021 Até 04/04/2021

Processo N.:

Nome: (259984/1) VIVIANE PEREIRA DE SOUZA
Cargo/Função: (9175) INVESTIGADOR DE POLICIA/LC344/407
Un. Adm: (134406) DELEGACIA DE POLICIA DE SINOP
A Partir de: 03/03/2021 Até 03/03/2021

Processo N.:

Nome: (78270/5) WAGNER GALVAO DE VASCONCELOS
Cargo/Função: (9175) INVESTIGADOR DE POLICIA/LC344/407
Un. Adm: (133191) DELEGACIA DE POLICIA DO CARUMBE/CUIABA
A Partir de: 01/04/2021 Até 01/04/2021

Processo N.:

Nome: (118885/2) WAGNER PINHEIRO DE SOUZA
Cargo/Função: (9175) INVESTIGADOR DE POLICIA/LC344/407
Un. Adm: (164348) DIR. DE ATIVIDADES ESPECIAIS
A Partir de: 02/04/2021 Até 02/04/2021

Processo N.:

Nome: (95777/1) WAGNER TADEU PONTES SIQUEIRA
Cargo/Função: (9175) INVESTIGADOR DE POLICIA/LC344/407
Un. Adm: (133302) DELEGACIA ESPEC. DE ROUBOS E FURTOS/CUIABA
A Partir de: 03/04/2021 Até 03/04/2021

Processo N.:

Nome: (268210/1) WALLACE CRISOSTOMO FREITAS
Cargo/Função: (9175) INVESTIGADOR DE POLICIA/LC344/407
Un. Adm: (193623) DELEGACIA REGIONAL DE VILA RICA
A Partir de: 10/04/2021 Até 10/04/2021

Processo N.:

Nome: (259945/1) WALLACE LARA CRUZ DE OLIVEIRA
Cargo/Função: (9175) INVESTIGADOR DE POLICIA/LC344/407
Un. Adm: (164356) GER. DE COMBATE AO CRIME ORGANIZADO
A Partir de: 17/04/2021 Até 17/04/2021

Processo N.º:
 Nome: (267987/1) WALTER LUIS DA SILVA MATOS
 Cargo/Função: (9175) INVESTIGADOR DE POLÍCIA/LC344/407
 Un. Adm: (131865) CORREG.-GERAL DA POLÍCIA JUDICIÁRIA CIVIL
 A Partir de: 29/03/2021 Até 29/03/2021

Processo N.º:
 Nome: (95835/1) WANDERLEA ABREU SOUSA
 Cargo/Função: (9200) ESCRIVÃO DE POLÍCIA/LC318/407
 Un. Adm: (134392) DELEGACIA REGIONAL DE SINOP
 A Partir de: 04/04/2021 Até 04/04/2021

Processo N.º:
 Nome: (231779/2) WEDERSON FERREIRA NUNES
 Cargo/Função: (9175) INVESTIGADOR DE POLÍCIA/LC344/407
 Un. Adm: (133302) DELEGACIA ESPEC. DE ROUBOS E FURTOS/CUIABA
 A Partir de: 17/04/2021 Até 17/04/2021

Processo N.º:
 Nome: (268176/1) WELBER FRANCISCO CORREIA
 Cargo/Função: (9175) INVESTIGADOR DE POLÍCIA/LC344/407
 Un. Adm: (177342) DELEGACIA DE POLÍCIA DE CONFRESA
 A Partir de: 06/04/2021 Até 06/04/2021

Processo N.º:
 Nome: (268295/1) WELLINGTON SOUSA DIAS
 Cargo/Função: (9175) INVESTIGADOR DE POLÍCIA/LC344/407
 Un. Adm: (133400) DELEGACIA DE POLÍCIA DE NOVA MONTE VERDE
 A Partir de: 01/03/2021 Até 01/03/2021

Processo N.º:
 Nome: (73603/2) WELLINGTON FLAVIO NATALI
 Cargo/Função: (9175) INVESTIGADOR DE POLÍCIA/LC344/407
 Un. Adm: (132160) DIR. DE POLÍCIA JUDICIÁRIA CIVIL METROPOLITANA
 A Partir de: 16/03/2021 Até 16/03/2021

Processo N.º:
 Nome: (73603/2) WELLINGTON FLAVIO NATALI
 Cargo/Função: (9175) INVESTIGADOR DE POLÍCIA/LC344/407
 Un. Adm: (132160) DIR. DE POLÍCIA JUDICIÁRIA CIVIL METROPOLITANA
 A Partir de: 04/02/2021 Até 04/02/2021

Processo N.º:
 Nome: (259909/1) WELLINGTON HELBERT DE OLIVEIRA RAMOS
 Cargo/Função: (9175) INVESTIGADOR DE POLÍCIA/LC344/407
 Un. Adm: (213063) 1ª DELEGACIA DE POLÍCIA DE RONDONOPOLIS
 A Partir de: 22/04/2021 Até 22/04/2021

Processo N.º:
 Nome: (259973/1) WELTON PECINATO SILVA
 Cargo/Função: (9200) ESCRIVÃO DE POLÍCIA/LC318/407
 Un. Adm: (134015) DELEGACIA DE POLÍCIA DE PONTES E LACERDA
 A Partir de: 02/04/2021 Até 02/04/2021

Processo N.º:
 Nome: (136472/1) WENDELL DE SOUZA DIAS
 Cargo/Função: (9175) INVESTIGADOR DE POLÍCIA/LC344/407
 Un. Adm: (177024) DELEGACIA DE POLÍCIA DO CENTRO/ VARZEA GRANDE
 A Partir de: 02/03/2021 Até 02/03/2021

Processo N.º:
 Nome: (230644/2) WESLEY HENRIQUE DE SIQUEIRA SILVA
 Cargo/Função: (9175) INVESTIGADOR DE POLÍCIA/LC344/407
 Un. Adm: (134651) DELEGACIA DE POLÍCIA DE SAPEZAL
 A Partir de: 03/04/2021 Até 03/04/2021

Processo N.º:
 Nome: (97435/1) WEVERSON VIEIRA DE OLIVEIRA
 Cargo/Função: (9175) INVESTIGADOR DE POLÍCIA/LC344/407
 Un. Adm: (164372) GER. DE OPERACOES ESPECIAIS
 A Partir de: 04/04/2021 Até 04/04/2021

Processo N.º:
 Nome: (259932/1) WEVERTON CRESPIM DE OLIVEIRA
 Cargo/Função: (9175) INVESTIGADOR DE POLÍCIA/LC344/407
 Un. Adm: (134600) DELEGACIA DE POLÍCIA DE TANGARA DA SERRA
 A Partir de: 03/04/2021 Até 03/04/2021

Processo N.º:
 Nome: (133103/4) WILLIAN DE ARRUDA FIGUEIREDO
 Cargo/Função: (9175) INVESTIGADOR DE POLÍCIA/LC344/407
 Un. Adm: (154105) DELEGACIA ESPEC. DE REPRESSAO A ENTORPECENTES
 A Partir de: 02/04/2021 Até 02/04/2021

Processo N.º:
 Nome: (230651/2) WILLIAN DE SOUZA COSTA
 Cargo/Função: (9175) INVESTIGADOR DE POLÍCIA/LC344/407
 Un. Adm: (134198) DELEGACIA DE POLÍCIA DE ITIQUIRA
 A Partir de: 03/04/2021 Até 03/04/2021

Processo N.º:
 Nome: (268173/1) WILLIAN DIAS DA SILVA
 Cargo/Função: (9175) INVESTIGADOR DE POLÍCIA/LC344/407
 Un. Adm: (134511) DELEGACIA DE POLÍCIA DE SORRISO
 A Partir de: 04/04/2021 Até 04/04/2021

Processo N.º:
 Nome: (268093/1) WILLIAN KRISMAN SILVA SOUZA
 Cargo/Função: (9175) INVESTIGADOR DE POLÍCIA/LC344/407
 Un. Adm: (134511) DELEGACIA DE POLÍCIA DE SORRISO
 A Partir de: 03/04/2021 Até 03/04/2021

Processo N.º:
 Nome: (56202/20) WILLIAN MARCOS CARDOSO
 Cargo/Função: (9175) INVESTIGADOR DE POLÍCIA/LC344/407
 Un. Adm: (154733) DELEGACIA DE POLÍCIA DE AGUA BOA

A Partir de: 02/03/2021 Até 02/03/2021

Processo N.º:
 Nome: (136614/1) WILLIAN ROGERIO MACEDO POLON
 Cargo/Função: (9175) INVESTIGADOR DE POLÍCIA/LC344/407
 Un. Adm: (176877) DELEGACIA ESPECIALIZ. DE DELITOS DE TRANSITO/
 CUIABA
 A Partir de: 04/04/2021 Até 04/04/2021

Processo N.º:
 Nome: (95664/1) WILSON CANDIDO DE SOUZA
 Cargo/Função: (9175) INVESTIGADOR DE POLÍCIA/LC344/407
 Un. Adm: (134406) DELEGACIA DE POLÍCIA DE SINOP
 A Partir de: 03/03/2021 Até 03/03/2021

Processo N.º:
 Nome: (242517/1) WILSON CIBULSKIS JUNIOR
 Cargo/Função: (2348) DELEGADO DE POLÍCIA
 Un. Adm: (164356) GER. DE COMBATE AO CRIME ORGANIZADO
 A Partir de: 01/04/2021 Até 01/04/2021

Processo N.º:
 Nome: (97316/1) WILSON FERREIRA FILHO
 Cargo/Função: (11665) FUNÇÃO DGA 10 LC/266 SERVIDOR
 Un. Adm: (133469) DELEGACIA DE POLÍCIA DE ALTO GARCAS
 A Partir de: 03/03/2021 Até 03/03/2021

Processo N.º:
 Nome: (97316/1) WILSON FERREIRA FILHO
 Cargo/Função: (11665) FUNÇÃO DGA 10 LC/266 SERVIDOR
 Un. Adm: (133469) DELEGACIA DE POLÍCIA DE ALTO GARCAS
 A Partir de: 02/04/2021 Até 02/04/2021

Processo N.º:
 Nome: (96069/1) WILTON DE CASTRO CAXITO
 Cargo/Função: (9175) INVESTIGADOR DE POLÍCIA/LC344/407
 Un. Adm: (133612) DELEGACIA DE POLÍCIA DE CACERES
 A Partir de: 03/04/2021 Até 03/04/2021

Processo N.º:
 Nome: (140550/2) WISNO CHELMO RIBEIRO DE LIMA
 Cargo/Função: (9175) INVESTIGADOR DE POLÍCIA/LC344/407
 Un. Adm: (133302) DELEGACIA ESPEC. DE ROUBOS E FURTOS/CUIABA
 A Partir de: 02/04/2021 Até 02/04/2021

Processo N.º:
 Nome: (108329/2) WUSQUESLEY CAVALCANTE PEREIRA
 Cargo/Função: (9175) INVESTIGADOR DE POLÍCIA/LC344/407
 Un. Adm: (134015) DELEGACIA DE POLÍCIA DE PONTES E LACERDA
 A Partir de: 03/04/2021 Até 03/04/2021

Processo N.º:
 Nome: (133025/2) YARA PRISCILA ZANCO PEREIRA
 Cargo/Função: (9200) ESCRIVÃO DE POLÍCIA/LC318/407
 Un. Adm: (134600) DELEGACIA DE POLÍCIA DE TANGARA DA SERRA
 A Partir de: 04/04/2021 Até 04/04/2021

Processo N.º:
 Nome: (217994/2) ZENAN NASCIMENTO COUTINHO
 Cargo/Função: (9200) ESCRIVÃO DE POLÍCIA/LC318/407
 Un. Adm: (133302) DELEGACIA ESPEC. DE ROUBOS E FURTOS/CUIABA
 A Partir de: 04/04/2021 Até 04/04/2021

Processo N.º:
 Nome: (55753/12) ZENANDES RODRIGUES DA SILVA FILHO
 Cargo/Função: (9200) ESCRIVÃO DE POLÍCIA/LC318/407
 Un. Adm: (213063) 1ª DELEGACIA DE POLÍCIA DE RONDONOPOLIS
 A Partir de: 02/04/2021 Até 02/04/2021

Processo N.º:
 Nome: (268137/1) ZILMA GONCALVES DA LUZ DOS REIS
 Cargo/Função: (9175) INVESTIGADOR DE POLÍCIA/LC344/407
 Un. Adm: (176982) DELEGACIA ESPEC. DE ROUBOS E FURTOS/
 VARZEA GRANDE
 A Partir de: 02/04/2021 Até 02/04/2021

PUBLICADA, REGISTRADA, CUMpra-SE.
 Cuiabá-MT, 14 de Maio de 2021.
 Mario Dermeval Aravechia de Resende
 Delegado Geral da Polícia Judiciária Civil

BOLETIM DE PESSOAL/PJC/00315/2021 DE:
 17/05/2021

O Delegado Geral da Polícia Judiciária Civil no uso de suas atribuições que lhes são conferidas por lei,

Resolve: DEFERIR
 Evento: LICENÇA PARA TRATAMENTO DE SAUDE

Processo N.º:
 Nome: (107943/1) ALECIANE HAUER SOUZA ESPIRITO SANTO
 Cargo/Função: (9200) ESCRIVÃO DE POLÍCIA/LC318/407
 Un. Adm: (133191) DELEGACIA DE POLÍCIA DO CARUMBE/CUIABA
 A Partir de: 05/05/2021 Até 05/05/2021

Processo N.º:
 Nome: (259639/1) ALEXANDER FERNANDES COSTA
 Cargo/Função: (9175) INVESTIGADOR DE POLÍCIA/LC344/407
 Un. Adm: (134023) DELEGACIA DE POLÍCIA DE COMODORO
 A Partir de: 29/03/2021 Até 05/04/2021

Processo N.º:
 Nome: (203455/1) DANIEL NUNES DE SOUZA
 Cargo/Função: (9175) INVESTIGADOR DE POLÍCIA/LC344/407

Un. Adm: (164372) GER. DE OPERACOES ESPECIAIS
A Partir de: 30/03/2021 Até09/05/2021

Processo N.:

Nome: (97510/1) EDINALDO JESUS DO NASCIMENTO
Cargo/Função: (9175) INVESTIGADOR DE POLICIA/LC344/407
Un. Adm: (134120) DELEGACIA DE POLIC.DA VILA OPERARIA/RONDONOPOLIS
A Partir de: 15/04/2021 Até24/04/2021

Processo N.:

Nome: (95315/1) EVANILSON MAGALHAES DA SILVA
Cargo/Função: (10290) AGENTE SISTEMA PENITENC LC 423
Un. Adm: (133086) DELEGACIA ESPEC. DE DEFESA DA MULHER/CBA
A Partir de: 05/05/2021 Até03/07/2021

Processo N.:

Nome: (203578/1) HUMBERTO SANTALUCIA NETO
Cargo/Função: (9175) INVESTIGADOR DE POLICIA/LC344/407
Un. Adm: (133191) DELEGACIA DE POLICIA DO CARUMBE/CUIABA
A Partir de: 22/04/2021 Até04/05/2021

Processo N.:

Nome: (85000/2) JEAN ADRIANO MEIRA TEIXEIRA
Cargo/Função: (9175) INVESTIGADOR DE POLICIA/LC344/407
Un. Adm: (133833) DELEGACIA REGIONAL DE JUINA
A Partir de: 05/05/2021 Até19/05/2021

Processo N.:

Nome: (92196/1) JEFFERSON DIAS CHAVES
Cargo/Função: (2348) DELEGADO DE POLICIA
Un. Adm: (133191) DELEGACIA DE POLICIA DO CARUMBE/CUIABA
A Partir de: 27/04/2021 Até26/05/2021

Processo N.:

Nome: (111783/2) LUCIANE DA SILVA SOUZA
Cargo/Função: (9200) ESCRIVAO DE POLICIA/LC318/407
Un. Adm: (131865) CORREG.-GERAL DA POLICIA JUDICIÁRIA CIVIL
A Partir de: 14/04/2021 Até30/04/2021

Processo N.:

Nome: (101696/1) MARTA DOS SANTOS
Cargo/Função: (9175) INVESTIGADOR DE POLICIA/LC344/407
Un. Adm: (133590) DELEGACIA REGIONAL DE CACERES
A Partir de: 03/05/2021 Até07/05/2021

Processo N.:

Nome: (234431/1) PAULA APARECIDA FERREIRA CORTES MAZINI
Cargo/Função: (9200) ESCRIVAO DE POLICIA/LC318/407
Un. Adm: (133086) DELEGACIA ESPEC. DE DEFESA DA MULHER/CBA
A Partir de: 05/04/2021 Até18/04/2021

Processo N.:

Nome: (268136/1) SOLANGE SOUZA
Cargo/Função: (9175) INVESTIGADOR DE POLICIA/LC344/407
Un. Adm: (154776) DELEGACIA DE POLICIA DE QUERENCIA
A Partir de: 10/04/2021 Até22/04/2021

Processo N.:

Nome: (268087/1) STEFAN MORINIGO ALVES
Cargo/Função: (9175) INVESTIGADOR DE POLICIA/LC344/407
Un. Adm: (177342) DELEGACIA DE POLICIA DE CONFRESA
A Partir de: 23/03/2021 Até01/04/2021

Processo N.:

Nome: (98745/2) VALDEIR DOS PASSOS
Cargo/Função: (9175) INVESTIGADOR DE POLICIA/LC344/407
Un. Adm: (134244) DELEGACIA DE POLICIA DE JUSCIMEIRA
A Partir de: 20/04/2021 Até29/04/2021

PUBLICADA, REGISTRADA, CUMPRE-SE.
Cuiabá-MT, 14 de Maio de 2021.
Mario Dermeval Aravechia de Resende
Delegado Geral da Polícia Judiciária Civil

BOLETIM DE PESSOAL/PJC/00316/2021
17/05/2021

DE:

O Delegado Geral da Polícia Judiciária Civil no uso de suas atribuições que lhes são conferidas por lei,

Resolve: DEFERIR

Evento: LICENÇA PATERNIDADE

Processo N.: 192526/2021

Nome: (203542/1) FRANCISCO DE ASSIS MACHADO E SILVA
Cargo/Função: (9175) INVESTIGADOR DE POLICIA/LC344/407
Un. Adm: (177024) DELEGACIA DE POLICIA DO CENTRO/ VARZEA GRANDE
A Partir de: 09/05/2021 Até13/05/2021

PUBLICADA, REGISTRADA, CUMPRE-SE.
Cuiabá-MT, 14 de Maio de 2021.
Mario Dermeval Aravechia de Resende
Delegado Geral da Polícia Judiciária Civil

BOLETIM DE PESSOAL/PJC/00317/2021
17/05/2021

DE:

O Delegado Geral da Polícia Judiciária Civil no uso de suas atribuições que lhes são conferidas por lei,

Resolve: DEFERIR

Evento: LICENÇA PREMIO - GOZO

Processo N.: req

Nome: (234348/1) ALEX SANDRO LOZANO
Cargo/Função: (9175) INVESTIGADOR DE POLICIA/LC344/407
Quinquênio de Referência: 22/06/2011 Ate 21/06/2016
A Partir de: 05/07/2021 Até03/08/2021

Processo N.: 141327/2021

Nome: (203371/1) ALEXANDRE DA SILVA PRUDENTE
Cargo/Função: (9175) INVESTIGADOR DE POLICIA/LC344/407
Quinquênio de Referência: 02/06/2008 Ate 01/06/2013
A Partir de: 20/04/2021 Até19/05/2021

Processo N.: 176567/2021

Nome: (93152/1) BENEDITO MARTINS RIBEIRO
Cargo/Função: (9175) INVESTIGADOR DE POLICIA/LC344/407
Quinquênio de Referência: 12/03/2006 Ate 11/03/2011
A Partir de: 27/05/2021 Até25/06/2021

Processo N.: 176357/2021

Nome: (104429/7) EDEVAN DA CRUZ ALMEIDA
Cargo/Função: (9200) ESCRIVAO DE POLICIA/LC318/407
Quinquênio de Referência: 26/03/2011 Ate 25/03/2016
A Partir de: 04/05/2021 Até02/06/2021

Processo N.: 190905/2021

Nome: (58714/19) EMERSON EVANGELISTA DA SILVA
Cargo/Função: (9175) INVESTIGADOR DE POLICIA/LC344/407
Quinquênio de Referência: 18/07/2011 Ate 17/07/2016
A Partir de: 07/06/2021 Até06/07/2021

Processo N.: 192402/2021

Nome: (136225/1) ERIKA MENDES RODRIGUES
Cargo/Função: (9200) ESCRIVAO DE POLICIA/LC318/407
Quinquênio de Referência: 30/03/2007 Ate 29/03/2012
A Partir de: 08/05/2021 Até06/06/2021

Processo N.: re

Nome: (234272/1) EVILENE ALVES DE SOUZA
Cargo/Função: (9200) ESCRIVAO DE POLICIA/LC318/407
Quinquênio de Referência: 22/06/2011 Ate 21/06/2016
A Partir de: 05/07/2021 Até03/08/2021

Processo N.: 183993/2021

Nome: (259734/1) FABIANO VENTUROLI CUSTODIO
Cargo/Função: (9200) ESCRIVAO DE POLICIA/LC318/407
Quinquênio de Referência: 26/01/2015 Ate 25/01/2020
A Partir de: 06/08/2021 Até04/09/2021

Processo N.: 184196/2021

Nome: (242443/1) JOSE RICARDO GARCIA BRUNO
Cargo/Função: (2348) DELEGADO DE POLICIA
Quinquênio de Referência: 19/07/2012 Ate 18/07/2017
A Partir de: 12/07/2021 Até10/08/2021

Processo N.: req

Nome: (259821/1) LEILA GIANE MENSCH
Cargo/Função: (9175) INVESTIGADOR DE POLICIA/LC344/407
Quinquênio de Referência: 26/01/2015 Ate 25/01/2020
A Partir de: 21/06/2021 Até20/07/2021

Processo N.: 193176/2021

Nome: (259905/1) LUANDER ALVES PASSBERG
Cargo/Função: (9175) INVESTIGADOR DE POLICIA/LC344/407
Quinquênio de Referência: 26/01/2015 Ate 25/01/2020
A Partir de: 13/12/2021 Até11/01/2022

Processo N.: 184432/2021

Nome: (126732/12) MAGDA REGINA PEREIRA BARROS ALMEIDA
Cargo/Função: (9175) INVESTIGADOR DE POLICIA/LC344/407
Quinquênio de Referência: 22/06/2011 Ate 21/06/2016
A Partir de: 09/05/2021 Até07/06/2021

Processo N.: 176547/2021

Nome: (234350/1) PETERSON SANTOS DE CAMPOS
Cargo/Função: (9175) INVESTIGADOR DE POLICIA/LC344/407
Quinquênio de Referência: 22/06/2011 Ate 21/06/2016
A Partir de: 03/05/2021 Até01/06/2021

Processo N.: 191389/2021

Nome: (125698/2) ROBERTO ANDERSON SAGAZ
Cargo/Função: (9200) ESCRIVAO DE POLICIA/LC318/407
Quinquênio de Referência: 11/10/2005 Ate 10/10/2010
A Partir de: 07/06/2021 Até06/07/2021

Processo N.: 182738/2021

Nome: (125974/4) SILVANA DA SILVA CARVALHO
Cargo/Função: (9175) INVESTIGADOR DE POLICIA/LC344/407
Quinquênio de Referência: 02/06/2008 Ate 01/06/2013
A Partir de: 31/05/2021 Até29/06/2021

Processo N.: 168117/2021

Nome: (234166/1) THYAGO CELESTINO PEREIRA
Cargo/Função: (9200) ESCRIVAO DE POLICIA/LC318/407
Quinquênio de Referência: 22/06/2011 Ate 21/06/2016
A Partir de: 01/06/2021 Até30/06/2021

Processo N.: 188751/2021

Nome: (97425/1) VANILDO ALVES FERREIRA
Cargo/Função: (9175) INVESTIGADOR DE POLICIA/LC344/407
Quinquênio de Referência: 18/03/2012 Ate 17/03/2017
A Partir de: 17/10/2021 Até14/01/2022

Processo N.: 188766/2021

Nome: (97425/1) VANILDO ALVES FERREIRA
Cargo/Função: (9175) INVESTIGADOR DE POLICIA/LC344/407
Quinquênio de Referência: 18/03/2007 Ate 17/03/2012

A Partir de: 19/07/2021 Até16/09/2021

PUBLICADA, REGISTRADA, CUMpra-SE.
Cuiabá-MT, 14 de Maio de 2021.
Mario Dermeval Aravechia de Resende
Delegado Geral da Polícia Judiciária Civil

PMMT

POLÍCIA MILITAR

BOLETIM DE PESSOAL/PM/00211/2021 DE:
17/05/2021

O Comandante Geral da PM-MT no uso de suas atribuições que lhes são conferidas por lei,

Resolve: DEFERIR

Evento: LICENÇA P/ TRATAMENTO SAUDE PESSOA DA FAMILIA - MILITAR

Processo N.:

Nome: (72109/1) EDEMILSON LEOCADIO DAS NEVES
Cargo/Função: (2218) SEGUNDO SARGENTO LC 541/2014
Un. Adm: (166820) 3ºBATALHAO DE POLICIA MILITAR - SEDE - CPA
A Partir de: 02/05/2021 Até30/06/2021

PUBLICADA, REGISTRADA, CUMpra-SE.
Cuiabá-MT, 14 de Maio de 2021.
CEL. PM Jonildo Jose de Assis
Comandante Geral da PM-MT

BOLETIM DE PESSOAL/PM/00212/2021 DE:
17/05/2021

O Comandante Geral da PM-MT no uso de suas atribuições que lhes são conferidas por lei,

Resolve: DEFERIR

Evento: LICENÇA PARA TRATAMENTO DE SAUDE

Processo N.:

Nome: (207987/2) ABEL RODRIGUES PEREIRA
Cargo/Função: (2137) PRIMEIRO TENENTE LC 541/2014
Un. Adm: (168947) 3ºPEL. PM DE NOVA MONTE VERDE
A Partir de: 05/05/2021 Até11/05/2021

Processo N.:

Nome: (267832/1) AFONSO HENRIQUE LOPES BRANDAO
Cargo/Função: (8909) SOLDADO LC 541/2014
Un. Adm: (166774) 1ºBATALHAO DE POLICIA MILITAR - SEDE - PORTO
A Partir de: 05/05/2021 Até03/06/2021

Processo N.:

Nome: (86287/1) ALESSANDRO PEREIRA DE JESUS
Cargo/Função: (2102) TENENTE CORONEL LC 541/2014
Un. Adm: (175030) COORD. DE EDUCACAO FISICA
A Partir de: 30/04/2021 Até14/05/2021

Processo N.:

Nome: (229666/1) AMAURI BATISTA DE FREITAS
Cargo/Função: (2226) TERCEIRO SARGENTO LC 541/2014
Un. Adm: (167517) 5ºBATALHAO DE POL. MILITAR - RONDONOPOLIS
A Partir de: 02/05/2021 Até10/05/2021

Processo N.:

Nome: (259199/1) BRUNO DA SILVA SANTOS
Cargo/Função: (8909) SOLDADO LC 541/2014
Un. Adm: (175595) 14ºBATALHAO DE PM - SEDE - PRIMAVERA DO LESTE
A Partir de: 05/05/2021 Até10/05/2021

Processo N.:

Nome: (118855/1) CARLITO CESAR DE ARAUJO
Cargo/Função: (2226) TERCEIRO SARGENTO LC 541/2014
Un. Adm: (166944) 10ºBATALHAO DE POLICIA MILITAR - VERDAO
A Partir de: 25/03/2021 Até27/04/2021

Processo N.:

Nome: (229706/1) CLAUDECY CONCEICAO DA COSTA
Cargo/Função: (8909) SOLDADO LC 541/2014
Un. Adm: (166944) 10ºBATALHAO DE POLICIA MILITAR - VERDAO
A Partir de: 12/03/2021 Até26/04/2021

Processo N.:

Nome: (266980/1) CLAUDINEY GOMES TEIXEIRA
Cargo/Função: (8909) SOLDADO LC 541/2014
Un. Adm: (166944) 10ºBATALHAO DE POLICIA MILITAR - VERDAO
A Partir de: 22/04/2021 Até20/07/2021

Processo N.:

Nome: (259105/1) DIEGO CURVO DE MORAES
Cargo/Função: (8909) SOLDADO LC 541/2014
Un. Adm: (175242) 25ºBATALHAO DE PM - SEDE-CRISTO REI-VARZEA

GRANDE

A Partir de: 04/05/2021 Até10/05/2021

Processo N.:

Nome: (259232/1) EDMILSON ALVES CARVALHO
Cargo/Função: (8909) SOLDADO LC 541/2014
Un. Adm: (166766) COMANDO REGIONAL I - CUIABA
A Partir de: 01/05/2021 Até19/05/2021

Processo N.:

Nome: (112025/1) EDUARDO MONFORTE
Cargo/Função: (2210) PRIMEIRO SARGENTO LC 541/2014
Un. Adm: (174980) SEÇAO DE PLANEJ., ORCAMENTO E FINANÇAS
A Partir de: 30/03/2021 Até24/04/2021

Processo N.:

Nome: (267038/1) EDUARDO MURILO DA SILVA ALMEIDA
Cargo/Função: (8909) SOLDADO LC 541/2014
Un. Adm: (175242) 25ºBATALHAO DE PM - SEDE-CRISTO REI-VARZEA

GRANDE

A Partir de: 08/05/2021 Até06/07/2021

Processo N.:

Nome: (230858/1) ELSO FANIS
Cargo/Função: (8909) SOLDADO LC 541/2014
Un. Adm: (169366) BATALHAO DE POL. MILITAR DE PROTECAO AMBIENTAL
A Partir de: 28/04/2021 Até26/06/2021

Processo N.:

Nome: (103044/7) GEISA SARA DE OLIVEIRA MOURA
Cargo/Função: (2226) TERCEIRO SARGENTO LC 541/2014
Un. Adm: (166766) COMANDO REGIONAL I - CUIABA
A Partir de: 08/03/2021 Até12/03/2021

Processo N.:

Nome: (232718/1) JANAINA DA FONSECA BARRETO FERNANDES
Cargo/Função: (2137) PRIMEIRO TENENTE LC 541/2014
Un. Adm: (166464) CORREG.-GERAL DA POLICIA MILITAR
A Partir de: 10/05/2021 Até24/05/2021

Processo N.:

Nome: (89130/3) JOELY KARLA SOARES DO NASCIMENTO
Cargo/Função: (2226) TERCEIRO SARGENTO LC 541/2014
Un. Adm: (167380) 12ºBATALHAO DE POL. MILITAR - SORRISO
A Partir de: 05/05/2021 Até03/06/2021

Processo N.:

Nome: (41226/1) JOSE NORBERTO DA SILVA SOBRINHO
Cargo/Função: (2218) SEGUNDO SARGENTO LC 541/2014
Un. Adm: (167266) 11ºBATALHAO DE POLICIA MILITAR - SEDE - SINOP
A Partir de: 26/04/2021 Até04/05/2021

Processo N.:

Nome: (101136/1) JOSIMAR ANDRE DA SILVA
Cargo/Função: (8895) CABO LC 541/2014
Un. Adm: (175595) 14ºBATALHAO DE PM - SEDE - PRIMAVERA DO LESTE
A Partir de: 23/04/2021 Até07/05/2021

Processo N.:

Nome: (266723/1) KLEYSON MARKS BEZERRA SOUZA
Cargo/Função: (8909) SOLDADO LC 541/2014
Un. Adm: (175633) 1ºPEL. PM DE POKOREU
A Partir de: 04/05/2021 Até13/05/2021

Processo N.:

Nome: (266817/1) LUCAS ALLAN DE SOUSA
Cargo/Função: (8909) SOLDADO LC 541/2014
Un. Adm: (169110) 2ºCIA. PM DE SAO FELIX DO ARAGUAIA
A Partir de: 01/05/2021 Até10/05/2021

Processo N.:

Nome: (229701/1) LUIZ HENRIQUE DE MELLO LOBO LIMA
Cargo/Função: (8909) SOLDADO LC 541/2014
Un. Adm: (175242) 25ºBATALHAO DE PM - SEDE-CRISTO REI-VARZEA

GRANDE

A Partir de: 03/05/2021 Até01/06/2021

Processo N.:

Nome: (99081/1) LUIZ RODRIGO DOS SANTOS LARA
Cargo/Função: (2210) PRIMEIRO SARGENTO LC 541/2014
Un. Adm: (166901) 9ºBATALHAO DE POLICIA MILITAR - SEDE - COXIPO
A Partir de: 15/04/2021 Até10/05/2021

Processo N.:

Nome: (259185/1) MAGNO VIEIRA DA SILVA CORREA
Cargo/Função: (8909) SOLDADO LC 541/2014
Un. Adm: (167037) 1ºCIA.INDEP.DE POL.MILITAR- CHAP. DOS GUIMARAES
A Partir de: 23/04/2021 Até05/05/2021

Processo N.:

Nome: (90837/1) MARCELO RODRIGUES DA SILVA
Cargo/Função: (2210) PRIMEIRO SARGENTO LC 541/2014
Un. Adm: (166901) 9ºBATALHAO DE POLICIA MILITAR - SEDE - COXIPO
A Partir de: 25/03/2021 Até10/04/2021

Processo N.:

Nome: (225373/1) MICHEL ERNANI CARDOSO
Cargo/Função: (2137) PRIMEIRO TENENTE LC 541/2014
Un. Adm: (167380) 12ºBATALHAO DE POL. MILITAR - SORRISO
A Partir de: 03/05/2021 Até12/05/2021

Processo N.:

Nome: (271961/2) PABLO HENRIQUE PEREIRA LIMA
Cargo/Função: (8909) SOLDADO LC 541/2014
Un. Adm: (175625) 3ºCIA. PM DE PARANATINGA
A Partir de: 28/04/2021 Até04/05/2021

Processo N.:

Nome: (110766/1) PABLO JUNIOR RODRIGUES DE SOUZA
Cargo/Função: (2226) TERCEIRO SARGENTO LC 541/2014
Un. Adm: (175382) PEL. PM FORCA TATICA
A Partir de: 12/04/2021 Até11/05/2021

Processo N.:

Nome: (267503/1) RAFAEL LOPES MARQUES

Cargo/Função: (8909) SOLDADO LC 541/2014
Un. Adm: (167380) 12ª BATALHAO DE POL. MILITAR - SORRISO
A Partir de: 17/12/2020 Até30/12/2020

Processo N.:

Nome: (230966/1) REGINALDO BESERRA DE SOUZA
Cargo/Função: (8909) SOLDADO LC 541/2014
Un. Adm: (166901) 9ª BATALHAO DE POLICIA MILITAR - SEDE - COXIPO
A Partir de: 16/04/2021 Até29/04/2021

Processo N.:

Nome: (119505/1) RENATO DANIEL EICKOFF
Cargo/Função: (2226) TERCEIRO SARGENTO LC 541/2014
Un. Adm: (169013) 2ª CIA PM DE GUARANTA DO NORTE
A Partir de: 10/03/2021 Até22/03/2021

Processo N.:

Nome: (267366/1) RHANDERSON IAGO RODRIGUES REBELATTO
Cargo/Função: (8909) SOLDADO LC 541/2014
Un. Adm: (169099) 23ª BATALHAO DE POL. MILITAR - VILA RICA
A Partir de: 16/04/2021 Até14/06/2021

Processo N.:

Nome: (229893/1) RODOLFO BENEDITO SALLES
Cargo/Função: (8909) SOLDADO LC 541/2014
Un. Adm: (166766) COMANDO REGIONAL I - CUIABA
A Partir de: 03/05/2021 Até01/06/2021

Processo N.:

Nome: (234544/1) SALMON HILARIO RIBEIRO
Cargo/Função: (2137) PRIMEIRO TENENTE LC 541/2014
Un. Adm: (167878) 1ª PEL. PM DE NOVO SAO JOAQUIM
A Partir de: 01/04/2021 Até20/04/2021

Processo N.:

Nome: (229895/1) UEMERSON DOS SANTOS RODRIGUES
Cargo/Função: (8895) CABO LC 541/2014
Un. Adm: (169404) BATALHAO DE POL. DE TRANSITO URBANO E RODOVIARIO
A Partir de: 04/04/2021 Até10/04/2021

Processo N.:

Nome: (267507/1) VANDERSON BENEDITO LISZMAN CASSIANO
Cargo/Função: (8909) SOLDADO LC 541/2014
Un. Adm: (166642) ACADEMIA DE POLICIA MILITAR
A Partir de: 04/05/2021 Até10/05/2021

Processo N.:

Nome: (72236/1) VIVIANE OLIVEIRA ZEFERINO TOMAS
Cargo/Função: (2145) SEGUNDO TENENTE LC 541/2014
Un. Adm: (166472) DIR. DE GESTAO DE PESSOAS
A Partir de: 04/05/2021 Até13/05/2021

Processo N.:

Nome: (73188/1) WANGLEY DA SILVA MENDONCA
Cargo/Função: (2210) PRIMEIRO SARGENTO LC 541/2014
Un. Adm: (175188) NPM DE MANSO
A Partir de: 22/04/2021 Até28/04/2021

Processo N.:

Nome: (118736/1) WESLEY DANTAS DE OLIVEIRA
Cargo/Função: (2226) TERCEIRO SARGENTO LC 541/2014
Un. Adm: (166685) COLEGIO TIRADENTES
A Partir de: 07/05/2021 Até05/06/2021

PUBLICADA, REGISTRADA, CUMPRÁ-SE.
Cuiabá-MT, 14 de Maio de 2021.
CEL. PM Jonildo Jose de Assis
Comandante Geral da PM-MT

BOLETIM DE PESSOAL/PM/00213/2021 DE:
17/05/2021

O Comandante Geral da PM-MT no uso de suas atribuições que lhes são conferidas por lei,

Resolve: AUTORIZAR
Evento: READAPTAÇÃO DE FUNÇÃO

Processo N.:

Nome: (110826/1) ELIENAY PINHEIRO OLIVEIRA
Un. Adm: (166766) COMANDO REGIONAL I - CUIABA
A Partir de: 07/05/2021 Até06/05/2022

PUBLICADA, REGISTRADA, CUMPRÁ-SE.
Cuiabá-MT, 14 de Maio de 2021.
CEL. PM Jonildo Jose de Assis
Comandante Geral da PM-MT

CBM

CORPO DE BOMBEIROS MILITAR

BOLETIM DE PESSOAL/CBM/00125/2021 DE:
17/05/2021

O Comandante Geral do CBM-MT no uso de suas atribuições que lhes são conferidas por lei,

Resolve: DEFERIR
Evento: LICENÇA PARA TRATAMENTO DE SAUDE

Processo N.:

Nome: (52145/1) ADILSON MARTINS DA SILVA
Cargo/Função: (2137) PRIMEIRO TENENTE LC 541/2014
Un. Adm: (171034) POLO CACERES (SEDE)
A Partir de: 20/04/2021 Até29/04/2021

Processo N.:

Nome: (116651/1) WAGNER ROSA SOARES
Cargo/Função: (2218) SEGUNDO SARGENTO LC 541/2014
Un. Adm: (170011) COORD. DE PLANEJ., ORÇAM. E GESTAO DE PROJETOS-
BM/6
A Partir de: 21/03/2021 Até27/03/2021

Processo N.:

Nome: (116673/1) WALTEIR DA LUZ MOREIRA
Cargo/Função: (2226) TERCEIRO SARGENTO LC 541/2014
Un. Adm: (170941) POLO RONDONOPOLIS (SEDE)
A Partir de: 31/03/2021 Até06/05/2021

PUBLICADA, REGISTRADA, CUMPRÁ-SE.
Cuiabá-MT, 14 de Maio de 2021.
CEL. BM Alessandro Borges Ferreira
Comandante Geral do CBM-MT

POLITEC

PERÍCIA OFICIAL E IDENTIFICAÇÃO TÉCNICA

BOLETIM DE PESSOAL/POLITEC/00201/2021 DE:
17/05/2021

O Diretor Geral da POLITEC no uso de suas atribuições que lhes são conferidas por lei,

Resolve: CONCEDER
Evento: ADICIONAL NOTURNO

Processo N.:

Nome: (44584/6) ADELMO FERREIRA BARROS
Cargo/Função: (10928) PERITO OFICIAL MEDICO LEGISTA
Un. Adm: (159530) GER. REGIONAL DA POLITEC DE AGUA BOA
A Partir de: 01/04/2021 Até 01/04/2021

Processo N.:

Nome: (57105/1) ADIR FERREIRA DE SOUZA
Cargo/Função: (10928) PERITO OFICIAL MEDICO LEGISTA
Un. Adm: (159530) GER. REGIONAL DA POLITEC DE AGUA BOA
A Partir de: 01/04/2021 Até 01/04/2021

Processo N.:

Nome: (99189/5) ADRIANO MENDES PACHECO
Cargo/Função: (10910) PERITO OFICIAL CRIMINAL
Un. Adm: (159395) GER. DE CRIMINALISTICA DE RONDONOPOLIS
A Partir de: 01/04/2021 Até 01/04/2021

Processo N.:

Nome: (255225/1) ALEXANDRE MOSQUETTA
Cargo/Função: (10910) PERITO OFICIAL CRIMINAL
Un. Adm: (159530) GER. REGIONAL DA POLITEC DE AGUA BOA
A Partir de: 01/04/2021 Até 01/04/2021

Processo N.:

Nome: (233652/1) ALEXANDRE SILVA BRASIL
Cargo/Função: (6052) TECNICO DESENV ECO SOC L 10177/14
Un. Adm: (159263) GER. DE PERICIAS EM QUIMICA FORENSE
A Partir de: 01/04/2021 Até 01/04/2021

Processo N.:

Nome: (230110/1) ALISSON FAGNER DOS SANTOS TRINDADE
Cargo/Função: (10910) PERITO OFICIAL CRIMINAL
Un. Adm: (159263) GER. DE PERICIAS EM QUIMICA FORENSE
A Partir de: 01/04/2021 Até 01/04/2021

Processo N.:

Nome: (296200/1) ALLAN MUNIZ CARNEIRO
Cargo/Função: (10979) PAPILOSCOPISTA
Un. Adm: (159476) GER. DE IDENTIFICACAO DE CACERES
A Partir de: 01/04/2021 Até 01/04/2021

Processo N.:

Nome: (102363/7) ATAIDE DE CAMPOS MALHEIROS FILHO
Cargo/Função: (11606) DGA-6 SERVIDOR
Un. Adm: (159441) COORD. REGIONAL DA POLITEC DE CACERES
A Partir de: 01/04/2021 Até 01/04/2021

Processo N.:

Nome: (107380/1) CRISTIANA LIRA CARRIJO
Cargo/Função: (10979) PAPILOSCOPISTA
Un. Adm: (159417) GER. DE IDENTIFICACAO DE RONDONOPOLIS
A Partir de: 01/04/2021 Até 01/04/2021

Processo N.:

Nome: (251941/1) DEBORA SAMARA DE CARVALHO FIALHO
Cargo/Função: (6052) TECNICO DESENV ECO SOC L 10177/14
Un. Adm: (159263) GER. DE PERICIAS EM QUIMICA FORENSE
A Partir de: 01/04/2021 Até 01/04/2021

Processo N.:

Nome: (255552/1) DIOGO GIMENES PEDROLLO
Cargo/Função: (10910) PERITO OFICIAL CRIMINAL
Un. Adm: (159395) GER. DE CRIMINALISTICA DE RONDONOPOLIS
A Partir de: 01/04/2021 Até 01/04/2021

Processo N.: ABR
 Nome: (255323/1) EDER JONES DA SILVA
 Cargo/Função: (11622) DGA-8 SERVIDOR
 Un. Adm: (159395) GER. DE CRIMINALISTICA DE RONDONOPOLIS
 A Partir de: 01/04/2021 Até 01/04/2021

Processo N.: FEV
 Nome: (255323/1) EDER JONES DA SILVA
 Cargo/Função: (10910) PERITO OFICIAL CRIMINAL
 Un. Adm: (159395) GER. DE CRIMINALISTICA DE RONDONOPOLIS
 A Partir de: 01/02/2021 Até 01/02/2021

Processo N.: MAR
 Nome: (255323/1) EDER JONES DA SILVA
 Cargo/Função: (10910) PERITO OFICIAL CRIMINAL
 Un. Adm: (159395) GER. DE CRIMINALISTICA DE RONDONOPOLIS
 A Partir de: 01/03/2021 Até 01/03/2021

Processo N.: ABR
 Nome: (256159/1) EDUARDO PACHECO E SOUZA DA SILVA
 Cargo/Função: (10910) PERITO OFICIAL CRIMINAL
 Un. Adm: (159395) GER. DE CRIMINALISTICA DE RONDONOPOLIS
 A Partir de: 01/04/2021 Até 01/04/2021

Processo N.: ABR
 Nome: (252676/1) ELIZANGELA CARLOS DA SILVA
 Cargo/Função: (6052) TECNICO DESENV ECO SOC L 10177/14
 Un. Adm: (159263) GER. DE PERICIAS EM QUIMICA FORENSE
 A Partir de: 01/04/2021 Até 01/04/2021

Processo N.: ABR
 Nome: (94611/1) ELZA DIAS DE PAULA
 Cargo/Função: (10979) PAPILOSCOPISTA
 Un. Adm: (159530) GER. REGIONAL DA POLITEC DE AGUA BOA
 A Partir de: 01/04/2021 Até 01/04/2021

Processo N.: ABR
 Nome: (255316/1) EMERSON BALDUINO MACEDO
 Cargo/Função: (10928) PERITO OFICIAL MEDICO LEGISTA
 Un. Adm: (159514) GER. DE MEDICINA LEGAL DE BARRA DO GARCAS
 A Partir de: 01/04/2021 Até 01/04/2021

Processo N.: ABR
 Nome: (242785/2) EWERTON FERREIRA BARROS
 Cargo/Função: (11622) DGA-8 SERVIDOR
 Un. Adm: (159263) GER. DE PERICIAS EM QUIMICA FORENSE
 A Partir de: 01/04/2021 Até 01/04/2021

Processo N.: ABR
 Nome: (230344/1) FABIANA MENDONCA FERREIRA
 Cargo/Função: (10987) TECNICO DE NECROPSIA
 Un. Adm: (159654) GER. DE MEDICINA LEGAL DE TANGARA DA SERRA
 A Partir de: 01/04/2021 Até 01/04/2021

Processo N.: ABR
 Nome: (126982/2) FABIULA PEREIRA DE ANDRADE
 Cargo/Função: (10910) PERITO OFICIAL CRIMINAL
 Un. Adm: (159115) GER. DE PERICIAS EM MORTES VIOLENTAS
 A Partir de: 17/04/2021 Até 17/04/2021

Processo N.: ABR
 Nome: (230232/1) FLAVIA DEISIANE TRINDADE OZOLIO
 Cargo/Função: (10910) PERITO OFICIAL CRIMINAL
 Un. Adm: (159263) GER. DE PERICIAS EM QUIMICA FORENSE
 A Partir de: 01/04/2021 Até 01/04/2021

Processo N.: ABR
 Nome: (25003/1) FLAVIO PINTO RABELO
 Cargo/Função: (10995) PERITO CRIMINAL II
 Un. Adm: (159506) GER. DE CRIMINALISTICA DE BARRA DO GARCAS
 A Partir de: 01/04/2021 Até 01/04/2021

Processo N.: ABR
 Nome: (79849/2) FRANCISCO MORAIS DE OLIVEIRA
 Cargo/Função: (10910) PERITO OFICIAL CRIMINAL
 Un. Adm: (159395) GER. DE CRIMINALISTICA DE RONDONOPOLIS
 A Partir de: 01/04/2021 Até 01/04/2021

Processo N.: ABR
 Nome: (255297/1) GABRIELA BASILIO DE SOUZA SAIBEL
 Cargo/Função: (10910) PERITO OFICIAL CRIMINAL
 Un. Adm: (159549) GER. REGIONAL DA POLITEC DE PORTO ALEGRE DO NORTE
 A Partir de: 01/04/2021 Até 01/04/2021

Processo N.: ABR
 Nome: (211725/4) GETULIO ALVES LOPES
 Cargo/Função: (11622) DGA-8 SERVIDOR
 Un. Adm: (159433) GER. REGIONAL DA POLITEC DE ALTO ARAGUAIA
 A Partir de: 01/04/2021 Até 01/04/2021

Processo N.: ABR
 Nome: (73090/6) GIVANILDO DE SOUZA BENEVIDES
 Cargo/Função: (11622) DGA-8 SERVIDOR
 Un. Adm: (159476) GER. DE IDENTIFICACAO DE CACERES
 A Partir de: 01/04/2021 Até 01/04/2021

Processo N.: ABR
 Nome: (255416/1) HENRIQUE AMARAL RODRIGUES CHAVES
 Cargo/Função: (10910) PERITO OFICIAL CRIMINAL
 Un. Adm: (159530) GER. REGIONAL DA POLITEC DE AGUA BOA
 A Partir de: 01/04/2021 Até 01/04/2021

Processo N.: ABR
 Nome: (94579/1) HENRIQUE MAURO RODRIGUES
 Cargo/Função: (10910) PERITO OFICIAL CRIMINAL

Un. Adm: (159395) GER. DE CRIMINALISTICA DE RONDONOPOLIS
 A Partir de: 01/04/2021 Até 01/04/2021

Processo N.: ABR
 Nome: (302557/1) IGOR YSSAO MOREIRA YAMAMURA
 Cargo/Função: (10928) PERITO OFICIAL MEDICO LEGISTA
 Un. Adm: (159654) GER. DE MEDICINA LEGAL DE TANGARA DA SERRA
 A Partir de: 01/04/2021 Até 01/04/2021

Processo N.: ABR
 Nome: (114880/2) INACIO LOPEZ DE FREITAS
 Cargo/Função: (10928) PERITO OFICIAL MEDICO LEGISTA
 Un. Adm: (159654) GER. DE MEDICINA LEGAL DE TANGARA DA SERRA
 A Partir de: 01/04/2021 Até 01/04/2021

Processo N.: ABR
 Nome: (255279/1) INGRID THOMA PRADO
 Cargo/Função: (10928) PERITO OFICIAL MEDICO LEGISTA
 Un. Adm: (159514) GER. DE MEDICINA LEGAL DE BARRA DO GARCAS
 A Partir de: 01/04/2021 Até 01/04/2021

Processo N.: ABR
 Nome: (88765/1) IVAN RODRIGUES DE LIMA
 Cargo/Função: (4740) APOIO ADM EDUC PROFISSIONALIZADO-30
 Un. Adm: (159395) GER. DE CRIMINALISTICA DE RONDONOPOLIS
 A Partir de: 02/04/2021 Até 02/04/2021

Processo N.: ABR
 Nome: (255556/1) JACQUELINE MACIEL NARVAES DA SILVA
 Cargo/Função: (10910) PERITO OFICIAL CRIMINAL
 Un. Adm: (159395) GER. DE CRIMINALISTICA DE RONDONOPOLIS
 A Partir de: 01/04/2021 Até 01/04/2021

Processo N.: ABR
 Nome: (229242/1) JOAO FRANCISCO ANACHE LEITE
 Cargo/Função: (10910) PERITO OFICIAL CRIMINAL
 Un. Adm: (159263) GER. DE PERICIAS EM QUIMICA FORENSE
 A Partir de: 01/04/2021 Até 01/04/2021

Processo N.: ABR
 Nome: (35340/1) JOAO GONCALVES DA SILVA
 Cargo/Função: (10928) PERITO OFICIAL MEDICO LEGISTA
 Un. Adm: (159530) GER. REGIONAL DA POLITEC DE AGUA BOA
 A Partir de: 01/04/2021 Até 01/04/2021

Processo N.: ABR
 Nome: (255226/1) JOSE ROBERTO STEFANELLI JUNIOR
 Cargo/Função: (11622) DGA-8 SERVIDOR
 Un. Adm: (159484) GER. REGIONAL DA POLITEC DE PONTES E LACERDA
 A Partir de: 01/04/2021 Até 01/04/2021

Processo N.: ABR
 Nome: (95133/1) JOSE RODRIGUES DA SILVA JUNIOR
 Cargo/Função: (10987) TECNICO DE NECROPSIA
 Un. Adm: (159514) GER. DE MEDICINA LEGAL DE BARRA DO GARCAS
 A Partir de: 01/04/2021 Até 01/04/2021

Processo N.: ABR
 Nome: (251046/3) JUAREZ COIMBRA ORMONDE JUNIOR
 Cargo/Função: (10987) TECNICO DE NECROPSIA
 Un. Adm: (159654) GER. DE MEDICINA LEGAL DE TANGARA DA SERRA
 A Partir de: 01/04/2021 Até 01/04/2021

Processo N.: ABR
 Nome: (107389/1) JULIE DA SILVA LEITE
 Cargo/Função: (10910) PERITO OFICIAL CRIMINAL
 Un. Adm: (159263) GER. DE PERICIAS EM QUIMICA FORENSE
 A Partir de: 26/04/2021 Até 26/04/2021

Processo N.: ABR
 Nome: (232242/1) JULIO MARQUES DE OLIVEIRA
 Cargo/Função: (6052) TECNICO DESENV ECO SOC L 10177/14
 Un. Adm: (159263) GER. DE PERICIAS EM QUIMICA FORENSE
 A Partir de: 01/04/2021 Até 01/04/2021

Processo N.: ABR
 Nome: (129657/4) JUN OKADA
 Cargo/Função: (10928) PERITO OFICIAL MEDICO LEGISTA
 Un. Adm: (159484) GER. REGIONAL DA POLITEC DE PONTES E LACERDA
 A Partir de: 01/04/2021 Até 01/04/2021

Processo N.: ABR
 Nome: (229826/1) KAIRO DIEGO ARAUJO
 Cargo/Função: (10910) PERITO OFICIAL CRIMINAL
 Un. Adm: (159395) GER. DE CRIMINALISTICA DE RONDONOPOLIS
 A Partir de: 01/04/2021 Até 01/04/2021

Processo N.: ABR
 Nome: (75301/4) KARITA GIOVANNA LOPES SILVA
 Cargo/Função: (10910) PERITO OFICIAL CRIMINAL
 Un. Adm: (159263) GER. DE PERICIAS EM QUIMICA FORENSE
 A Partir de: 10/04/2021 Até 10/04/2021

Processo N.: ABR
 Nome: (219244/2) LEDA MARCIA QUINTINO DE CARVALHO
 Cargo/Função: (6052) TECNICO DESENV ECO SOC L 10177/14
 Un. Adm: (159263) GER. DE PERICIAS EM QUIMICA FORENSE
 A Partir de: 01/04/2021 Até 01/04/2021

Processo N.: ABR
 Nome: (247774/1) LEIDIMAR GONCALVES DE LIMA
 Cargo/Função: (6052) TECNICO DESENV ECO SOC L 10177/14
 Un. Adm: (159263) GER. DE PERICIAS EM QUIMICA FORENSE
 A Partir de: 01/04/2021 Até 01/04/2021

Processo N.: ABR

Nome: (255441/1) LILIAN DE MENEZES GONCALVES
Cargo/Função: (10928) PERITO OFICIAL MEDICO LEGISTA
Un. Adm: (159654) GER. DE MEDICINA LEGAL DE TANGARA DA SERRA
A Partir de: 01/04/2021 Até 01/04/2021

Processo N.: ABR

Nome: (255276/1) MARCELO DA COSTA CASTRO
Cargo/Função: (10910) PERITO OFICIAL CRIMINAL
Un. Adm: (159530) GER. REGIONAL DA POLITEC DE AGUA BOA
A Partir de: 01/04/2021 Até 01/04/2021

Processo N.: ABR

Nome: (259383/1) MARCIO JOSE RODRIGUES DOS SANTOS
Cargo/Função: (10928) PERITO OFICIAL MEDICO LEGISTA
Un. Adm: (159484) GER. REGIONAL DA POLITEC DE PONTES E LACERDA
A Partir de: 01/04/2021 Até 01/04/2021

Processo N.: ABR

Nome: (296856/1) MARCIO KATSUMI NUNES KATO
Cargo/Função: (10928) PERITO OFICIAL MEDICO LEGISTA
Un. Adm: (159530) GER. REGIONAL DA POLITEC DE AGUA BOA
A Partir de: 01/04/2021 Até 01/04/2021

Processo N.: ABR

Nome: (286508/1) MATEUS FRANCA DE SOUZA
Cargo/Função: (10987) TECNICO DE NECROPSIA
Un. Adm: (159530) GER. REGIONAL DA POLITEC DE AGUA BOA
A Partir de: 01/04/2021 Até 01/04/2021

Processo N.: ABR

Nome: (124343/3) MAXIMILIANO LOPES FRANCA
Cargo/Função: (10928) PERITO OFICIAL MEDICO LEGISTA
Un. Adm: (159530) GER. REGIONAL DA POLITEC DE AGUA BOA
A Partir de: 01/04/2021 Até 01/04/2021

Processo N.: ABR

Nome: (231371/1) REGIANA MARIA RODRIGUES PEREIRA
Cargo/Função: (10987) TECNICO DE NECROPSIA
Un. Adm: (159654) GER. DE MEDICINA LEGAL DE TANGARA DA SERRA
A Partir de: 09/04/2021 Até 09/04/2021

Processo N.: ABR

Nome: (229251/1) REGIANY FRANCA ALVES
Cargo/Função: (10910) PERITO OFICIAL CRIMINAL
Un. Adm: (159263) GER. DE PERICIAS EM QUIMICA FORENSE
A Partir de: 01/04/2021 Até 01/04/2021

Processo N.: ABR

Nome: (255236/1) RENATO SCHEMBEK SOUZA
Cargo/Função: (10910) PERITO OFICIAL CRIMINAL
Un. Adm: (159484) GER. REGIONAL DA POLITEC DE PONTES E LACERDA
A Partir de: 01/04/2021 Até 01/04/2021

Processo N.: ABR

Nome: (68689/3) RICARDO SEVERINO DA SILVA
Cargo/Função: (10987) TECNICO DE NECROPSIA
Un. Adm: (159514) GER. DE MEDICINA LEGAL DE BARRA DO GARCAS
A Partir de: 01/04/2021 Até 01/04/2021

Processo N.: ABR

Nome: (125543/3) RICARDO SOUZA DE OLIVEIRA
Cargo/Função: (11622) DGA-8 SERVIDOR
Un. Adm: (159425) GER. REGIONAL DA POLITEC DE PRIMAVERA DO LESTE
A Partir de: 01/04/2021 Até 01/04/2021

Processo N.: ABR

Nome: (78526/2) RODRIGO ANTONIO COSTA MENACHO
Cargo/Função: (10979) PAPILOSCOPISTA
Un. Adm: (159417) GER. DE IDENTIFICACAO DE RONDONOPOLIS
A Partir de: 01/04/2021 Até 01/04/2021

Processo N.: ABR

Nome: (256157/1) RODRIGO DO VALE MASCARENHAS
Cargo/Função: (10928) PERITO OFICIAL MEDICO LEGISTA
Un. Adm: (159514) GER. DE MEDICINA LEGAL DE BARRA DO GARCAS
A Partir de: 01/04/2021 Até 01/04/2021

Processo N.: ABR

Nome: (230572/1) ROSEMARY DE SOUZA KANACILO
Cargo/Função: (10910) PERITO OFICIAL CRIMINAL
Un. Adm: (159395) GER. DE CRIMINALISTICA DE RONDONOPOLIS
A Partir de: 01/04/2021 Até 01/04/2021

Processo N.: ABR

Nome: (95468/1) SANDRO MAGNUS DE ANDRADE
Cargo/Função: (10987) TECNICO DE NECROPSIA
Un. Adm: (159654) GER. DE MEDICINA LEGAL DE TANGARA DA SERRA
A Partir de: 01/04/2021 Até 01/04/2021

Processo N.: ABR

Nome: (66294/3) SEBASTIAO CARVALHO DE SOUZA
Cargo/Função: (10979) PAPILOSCOPISTA
Un. Adm: (159530) GER. REGIONAL DA POLITEC DE AGUA BOA
A Partir de: 01/04/2021 Até 01/04/2021

Processo N.: ABR

Nome: (90259/2) SEBASTIAO SANTIAGO
Cargo/Função: (10979) PAPILOSCOPISTA
Un. Adm: (159484) GER. REGIONAL DA POLITEC DE PONTES E LACERDA
A Partir de: 01/04/2021 Até 01/04/2021

Processo N.: ABR

Nome: (227374/2) SERGIO SORANSO DE LIMA
Cargo/Função: (10910) PERITO OFICIAL CRIMINAL
Un. Adm: (159484) GER. REGIONAL DA POLITEC DE PONTES E LACERDA
A Partir de: 01/04/2021 Até 01/04/2021

Processo N.: ABR

Nome: (265496/1) SIDNEI RUDOLF
Cargo/Função: (10910) PERITO OFICIAL CRIMINAL
Un. Adm: (159263) GER. DE PERICIAS EM QUIMICA FORENSE
A Partir de: 01/04/2021 Até 01/04/2021

Processo N.: ABR

Nome: (229907/1) TALITA FURTADO DE QUEIROZ FRANCO
Cargo/Função: (10987) TECNICO DE NECROPSIA
Un. Adm: (159530) GER. REGIONAL DA POLITEC DE AGUA BOA
A Partir de: 01/04/2021 Até 01/04/2021

Processo N.: ABR

Nome: (70302/5) TATIANA DE SOUSA GUASTI ORLATO
Cargo/Função: (10910) PERITO OFICIAL CRIMINAL
Un. Adm: (159395) GER. DE CRIMINALISTICA DE RONDONOPOLIS
A Partir de: 01/04/2021 Até 01/04/2021

Processo N.: ABR

Nome: (229533/1) THIAGO FRANCISCO ZYS
Cargo/Função: (11606) DGA-6 SERVIDOR
Un. Adm: (159255) COORD. DO LABORATORIO DE MATERIAIS
A Partir de: 01/04/2021 Até 01/04/2021

Processo N.: ABR

Nome: (22097/1) VALDECIR TONDATTO
Cargo/Função: (10979) PAPILOSCOPISTA
Un. Adm: (159476) GER. DE IDENTIFICACAO DE CACERES
A Partir de: 01/04/2021 Até 01/04/2021

Processo N.: ABR

Nome: (57016/1) VALDO DE SOUSA
Cargo/Função: (10928) PERITO OFICIAL MEDICO LEGISTA
Un. Adm: (159514) GER. DE MEDICINA LEGAL DE BARRA DO GARCAS
A Partir de: 01/04/2021 Até 01/04/2021

Processo N.: ABR

Nome: (205077/2) WENDEL BOTELHO ALVES
Cargo/Função: (10910) PERITO OFICIAL CRIMINAL
Un. Adm: (159484) GER. REGIONAL DA POLITEC DE PONTES E LACERDA
A Partir de: 01/04/2021 Até 01/04/2021

Processo N.: ABR

Nome: (94590/1) WLADIMIR LOPES DO NASCIMENTO
Cargo/Função: (11622) DGA-8 SERVIDOR
Un. Adm: (159409) GER. DE MEDICINA LEGAL DE RONDONOPOLIS
A Partir de: 01/04/2021 Até 01/04/2021

PUBLICADA, REGISTRADA, CUMPRE-SE.
Cuiabá-MT, 14 de Maio de 2021.
Rubens Sadao Okada
Diretor Geral da POLITEC

BOLETIM DE PESSOAL/POLITEC/00202/2021

DE:

17/05/2021

O Diretor Geral da POLITEC no uso de suas atribuições que lhes são conferidas por lei,

Resolve: DEFERIR

Evento: LICENÇA PARA TRATAMENTO DE SAUDE

Processo N.:

Nome: (44586/2) MANOEL FRANCISCO DE CAMPOS NETO
Cargo/Função: (10928) PERITO OFICIAL MEDICO LEGISTA
Un. Adm: (172022) UNID. ESPEC. CONTROLE MOVIMENTACAO PESSOAL
A Partir de: 01/05/2021 Até 29/06/2021

PUBLICADA, REGISTRADA, CUMPRE-SE.
Cuiabá-MT, 14 de Maio de 2021.
Rubens Sadao Okada
Diretor Geral da POLITEC

SEDUC

SECRETARIA DE ESTADO DE EDUCAÇÃO

PORTARIA/SEDUC/00310/2021

DE:

17/05/2021

O Secretário de Estado de Educação no uso de suas atribuições que lhes são conferidas por lei,

Resolve: DESIGNAR

Evento: DESIGNAÇÃO P.E.B

Processo N.: 1000003652228

Nome: (31963/4) BENEDITO JOAO DE SANTANA
Cargo/Função: (3441) PROFESSOR EDUC. BASICA
Para: (118672) UNID. ESPEC. CONTROLE MOVIMENTACAO PESSOAL
A Partir de: 23/01/2021 Até 31/12/2021

PUBLICADA, REGISTRADA, CUMPRE-SE.
Cuiabá-MT, 14 de Maio de 2021.
Alan Resende Porto
Secretário de Estado de Educação

PORTARIA/SEDUC/00311/2021
17/05/2021

DE:

O Secretário de Estado de Educação no uso de suas atribuições que lhes são conferidas por lei,

Resolve: DESIGNAR

Evento: Designação de Função/Função de Confiança

Processo N.: 1000003623769

Nome: (95372/14) ALEX SANDRE MARQUES ANDRADE

Cargo/Função: (9903) COORDENADOR PEDAGOGICO/FDE - COORD.

PEDAGOGICO

Un. Adm: (015865) E.E. 29 DE NOVEMBRO

A Partir de: 01/04/2021 Até20/12/2021

Processo N.: 1000003638597

Nome: (85198/1) ANDERSON BARBOSA

Cargo/Função: (3697) SECRETARIO DE ESCOLA/FDE - SECRETARIO DE

ESCOLA

Un. Adm: (013080) CEJA 6 DE AGOSTO

A Partir de: 03/03/2021 Até19/07/2021

Processo N.: 1000003646776

Nome: (85066/1) CAMILA BRUNELLI ZANGARO

Cargo/Função: (3697) SECRETARIO DE ESCOLA/FDE - SECRETARIO DE

ESCOLA

Un. Adm: (011010) E.E. MARECHAL DUTRA

A Partir de: 07/05/2021 Até31/12/2022

Processo N.: 1000003624767

Nome: (40981/17) CERVAN GOMES FERREIRA

Cargo/Função: (11355) DIRETOR/FDE/CEFAPROS - DIRETOR DE ESCOLA

Un. Adm: (050180) CEFAPRO DE JUARA

A Partir de: 01/04/2021 Até31/12/2021

Processo N.: 1000003647032

Nome: (80786/3) CLAUDIOMAR PEDRO DA SILVA

Cargo/Função: (10898) DIRETOR DE ESCOLA - DIRETOR DE ESCOLA

Un. Adm: (119377) CEFAPRO DE TANGARA DA SERRA

A Partir de: 12/02/2021 Até31/12/2021

Processo N.: 1000003647038

Nome: (80786/6) CLAUDIOMAR PEDRO DA SILVA

Cargo/Função: (10898) DIRETOR DE ESCOLA - DIRETOR DE ESCOLA

Un. Adm: (119377) CEFAPRO DE TANGARA DA SERRA

A Partir de: 12/02/2021 Até31/12/2021

Processo N.: 1000003633539

Nome: (138269/2) CRISTIANE FREITAS PEREIRA DA SILVA

Cargo/Função: (10898) DIRETOR DE ESCOLA - DIRETOR DE ESCOLA

Un. Adm: (011088) E.E. ODORICO LEOCARIO ROSA

A Partir de: 31/03/2021 Até31/12/2022

Processo N.: 1000003649932

Nome: (240335/1) DIEGO MONTEIRO KLOECKNER

Cargo/Função: (3697) SECRETARIO DE ESCOLA/FDE - SECRETARIO DE

ESCOLA

Un. Adm: (163651) E.E. DECIO LUIZ FURIGO

A Partir de: 30/04/2021 Até31/12/2022

Processo N.: 1000003620940

Nome: (116934/4) DIRCE CANDIA SENABIO

Cargo/Função: (9903) COORDENADOR PEDAGOGICO/FDE - COORD.

PEDAGOGICO

Un. Adm: (011630) E.E. Dr. LEOPOLDO AMBROSIO FILHO

A Partir de: 01/04/2021 Até20/12/2021

Processo N.: 1000003638585

Nome: (290289/1) EDER FELIPE OURIVES SARDI DE FIGUEIREDO

Cargo/Função: (3697) SECRETARIO DE ESCOLA/FDE - SECRETARIO DE

ESCOLA

Un. Adm: (009830) E.E. SANTOS DUMONT

A Partir de: 31/03/2021 Até31/12/2022

Processo N.: 1000003643159

Nome: (93736/8) ELIANA COSTA BESSA

Cargo/Função: (10898) DIRETOR DE ESCOLA - DIRETOR DE ESCOLA

Un. Adm: (156370) E.E. LUIZ FRUTUOSO DA SILVA

A Partir de: 01/05/2021 Até31/12/2022

Processo N.: 1000003638581

Nome: (137070/7) FABIO SALES DO COUTO SILVA

Cargo/Função: (3697) SECRETARIO DE ESCOLA/FDE - SECRETARIO DE

ESCOLA

Un. Adm: (045780) E.E. CRIANÇA CIDADã

A Partir de: 01/04/2021 Até31/12/2022

Processo N.: 1000003651655

Nome: (85761/1) FRANCISCO DE ASSIS FERREIRA DOS SANTOS

Cargo/Função: (10880) COORDENADOR PEDAGOGICO - COORD. PEDAGOGICO

Un. Adm: (010340) E.E. LICEU CUIABANO - MARIA DE ARRUDA MULLER

A Partir de: 12/05/2021 Até20/12/2021

Processo N.: 1000003651802

Nome: (207861/12) GISELLE CORREIA CARNELOCCI LARGURA

Cargo/Função: (10880) COORDENADOR PEDAGOGICO - COORD. PEDAGOGICO

Un. Adm: (124079) E.E. CANDIDO PORTINARI

A Partir de: 03/05/2021 Até20/12/2021

Processo N.: 1000003647109

Nome: (49104/8) HAROLDO BORGES

Cargo/Função: (11371) COORDENADOR/FDE/CEFAPROS - COORD. PEDAGOGICO

Un. Adm: (050008) CEFAPRO DE SAO FELIX DO ARAGUAIA

A Partir de: 01/05/2021 Até31/08/2021

Processo N.: 1000003633534

Nome: (117531/17) HELENA ISERNHAGEN

Cargo/Função: (3689) DIRETOR DE ESCOLA/FDE - DIRETOR DE ESCOLA

Un. Adm: (015806) E.E. JOSE ALVES BEZERRA

A Partir de: 31/03/2021 Até31/12/2022

Processo N.: 1000003633467

Nome: (243785/4) JOAO PAULO FERNANDES DE OLIVEIRA

Cargo/Função: (3689) DIRETOR DE ESCOLA/FDE - DIRETOR DE ESCOLA

Un. Adm: (192163) EE MODELO SANTO ANTONIO

A Partir de: 01/04/2021 Até31/12/2022

Processo N.: 1000003651510

Nome: (296456/1) JUCIANE MOREIRA JERONIMO VIANELO

Cargo/Função: (3697) SECRETARIO DE ESCOLA/FDE - SECRETARIO DE

ESCOLA

Un. Adm: (014303) E.E. PEDRO FERREIRA

A Partir de: 05/05/2021 Até31/12/2022

Processo N.: 1000003638590

Nome: (140218/1) MONICA VALERIA SOUZA NOGUEIRA

Cargo/Função: (3697) SECRETARIO DE ESCOLA/FDE - SECRETARIO DE

ESCOLA

Un. Adm: (010359) E.E. JOSE DE MESQUITA

A Partir de: 16/03/2021 Até31/12/2022

Processo N.: 1000003622303

Nome: (36260/48) NELSON SANTOS NETO

Cargo/Função: (9903) COORDENADOR PEDAGOGICO/FDE - COORD.

PEDAGOGICO

Un. Adm: (014389) E.E. ARNALDO ESTEVAO FIGUEIREDO

A Partir de: 01/04/2021 Até20/12/2021

Processo N.: 1000003638584

Nome: (286468/1) NICOLE RODRIGUES MARQUES

Cargo/Função: (3697) SECRETARIO DE ESCOLA/FDE - SECRETARIO DE

ESCOLA

Un. Adm: (010405) E.E. GUSTAVO KULMANN

A Partir de: 01/04/2021 Até31/12/2022

Processo N.: 1000003624476

Nome: (234853/1) NILZANIL MARIA JOSE SOARES PINHEIRO

Cargo/Função: (9903) COORDENADOR PEDAGOGICO/FDE - COORD.

PEDAGOGICO

Un. Adm: (021091) E.E. CLENIA ROSALINA SOUZA

A Partir de: 01/04/2021 Até20/12/2021

Processo N.: 1000003638602

Nome: (126355/5) OSEIAS PEREIRA DIAS

Cargo/Função: (3697) SECRETARIO DE ESCOLA/FDE - SECRETARIO DE

ESCOLA

Un. Adm: (191841) ESC. ESTADUAL INDIG. ZAWA KAREJ PANGYJEJ

A Partir de: 05/02/2021 Até31/12/2022

Processo N.: 1000003646087

Nome: (288609/1) ROSANI MARIA MARTINELLI NUNES

Cargo/Função: (9903) COORDENADOR PEDAGOGICO/FDE - COORD.

PEDAGOGICO

Un. Adm: (016519) E.E. 13 DE MAIO

A Partir de: 10/05/2021 Até20/12/2021

Processo N.: 1000003646230

Nome: (75865/3) SONIA MARIA DE ANDRADE

Cargo/Função: (9903) COORDENADOR PEDAGOGICO/FDE - COORD.

PEDAGOGICO

Un. Adm: (012912) E.E. ARLINDA PESSOA MARBECK MORRECK

A Partir de: 26/04/2021 Até20/12/2021

Processo N.: 1000003646768

Nome: (212353/4) VALDICEIA MOREIRA RIBEIRO

Cargo/Função: (9903) COORDENADOR PEDAGOGICO/FDE - COORD.

PEDAGOGICO

Un. Adm: (011657) E.E. SAO LUIZ

A Partir de: 03/05/2021 Até20/12/2021

Processo N.: 1000003638586

Nome: (119726/2) VALDIR JOSE SANTANA

Cargo/Função: (3697) SECRETARIO DE ESCOLA/FDE - SECRETARIO DE

ESCOLA

Un. Adm: (123994) E.E. INDIGENA EDUCACAO BASICA ZARUP WEJ

A Partir de: 27/03/2021 Até31/12/2022

Processo N.: 1000003633535

Nome: (227456/1) WENZA RAFAELA SOARES DE SOUZA SILVA

Cargo/Função: (3689) DIRETOR DE ESCOLA/FDE - DIRETOR DE ESCOLA

Un. Adm: (013226) E.E. Dr. JOSE GENTIL DA SILVA

A Partir de: 16/03/2021 Até31/12/2022

PUBLICADA, REGISTRADA, CUMPR-SE.

Cuiabá-MT, 14 de Maio de 2021.

Alan Resende Porto

Secretário de Estado de Educação

PORTARIA/SEDUC/00312/2021
17/05/2021

DE:

O Secretário de Estado de Educação no uso de suas atribuições que lhes são conferidas por lei,

Resolve: DISPENSAR

Evento: Designação de Função/Função de Confiança

Processo N.: 1000003539233

Nome: (49878/3) CLAIR TERESINHA BIRCK

Cargo/Função: (3689) DIRETOR DE ESCOLA/FDE

Un. Adm.: (011720) E.E. UNIAO E FORÇA
A Partir de: 03/05/2021

Processo N.: 1000003544784

Nome: (290006/1) RAMON FELIPE CARVALHO DO NASCIMENTO
Cargo/Função: (9903) COORDENADOR PEDAGOGICO/FDE
Un. Adm.: (021628) E.E. RODOLFO AUGUSTO T. CURVO
A Partir de: 10/05/2021

Processo N.: 1000003565323

Nome: (116472/31) SIMONE CUNHA MARQUES PALACIOS LABRA
Cargo/Função: (9903) COORDENADOR PEDAGOGICO/FDE
Un. Adm.: (009911) E.E. Pe. JOAO PANAROTTO
A Partir de: 29/04/2021

Processo N.: 1000003540298

Nome: (286202/1) TANIA FIGUEIREDO LIMA
Cargo/Função: (3697) SECRETARIO DE ESCOLA/FDE
Un. Adm.: (011010) E.E. MARECHAL DUTRA
A Partir de: 06/05/2021

PUBLICADA, REGISTRADA, CUMPR-SE.
Cuiabá-MT, 14 de Maio de 2021.
Alan Resende Porto
Secretário de Estado de Educação

PORTARIA/SEDUC/00313/2021
17/05/2021

DE:

O Secretário de Estado de Educação no uso de suas atribuições que lhes são conferidas por lei,

Resolve: RETIFICAR

Evento: Designação de Função/Função de Confiança

Processo N.: 1000003538825

Nome: (38815/5) ALESSANDRO GOMES DE ARRUDA
Cargo/Função: (11355) DIRETOR/FDE/CEFAPROS - DIRETOR DE ESCOLA
Un. Adm.: (050016) CEFAPRO DE CACERES
A Partir de: 01/01/2021 Até22/03/2021

Processo N.: 1000003549368

Nome: (290129/1) ARTHUR ANDRADE SILVA
Cargo/Função: (9903) COORDENADOR PEDAGOGICO/FDE - COORD.
PEDAGOGICO
Un. Adm.: (012130) E.E. MARIA LEITE MARCOSKI
A Partir de: 20/01/2021 Até03/05/2021

Processo N.: 1000003546617

Nome: (118799/27) ELIETE JESUS PORTO
Cargo/Função: (9903) COORDENADOR PEDAGOGICO/FDE - COORD.
PEDAGOGICO
Un. Adm.: (009326) E.E. Pe. ERNESTO CAMILO BARRETO
A Partir de: 20/01/2021 Até12/05/2021

PUBLICADA, REGISTRADA, CUMPR-SE.
Cuiabá-MT, 14 de Maio de 2021.
Alan Resende Porto
Secretário de Estado de Educação

PORTARIA/SEDUC/00314/2021
17/05/2021

DE:

O Secretário de Estado de Educação no uso de suas atribuições que lhes são conferidas por lei,

Resolve: AUTORIZAR

Evento: Aulas Adicionais SEDUC

Processo N.: 1000003649984

Nome: (137131/16) ANA MARIA DE FARIAS SOARES
Cargo/Função: (3441) PROFESSOR EDUC. BASICA
Un. Adm.: (016578) E.E. JOAQUIM AUGUSTO C. MARQUES
A Partir de: 08/03/2021 Até06/05/2021
Qtde Horas: 20

Processo N.: 1000003641698

Nome: (288938/1) ANDREA RIBEIRO DE SOUZA
Cargo/Função: (3441) PROFESSOR EDUC. BASICA
Un. Adm.: (011606) E.E. ONZE DE MARÇO
A Partir de: 05/03/2021 Até17/08/2021
Qtde Horas: 3

Processo N.: 1000003652337

Nome: (288024/1) KAYO ICARO DOS SANTOS DA SILVA
Cargo/Função: (3441) PROFESSOR EDUC. BASICA
Un. Adm.: (014982) E.E. JOAO MATHEUS BARBOSA
A Partir de: 18/04/2021 Até16/07/2021
Qtde Horas: 4

Processo N.: 1000003595811

Nome: (132939/15) MARIA APARECIDA RODRIGUES DE SOUSA VOLTOLINI
Cargo/Função: (3441) PROFESSOR EDUC. BASICA
Un. Adm.: (013951) E.E. SENADOR FILINTO MULLER
A Partir de: 01/12/2020 Até18/12/2020
Qtde Horas: 10

Processo N.: 1000003650222

Nome: (221852/2) NAYARA LAURA BIGLIARDI MARTINS
Cargo/Função: (3441) PROFESSOR EDUC. BASICA
Un. Adm.: (012890) E.E. PROF. NILO POVOAS
A Partir de: 30/04/2021 Até19/05/2021
Qtde Horas: 17

Processo N.: 1000003651420

Nome: (47603/5) ODAIR JOSE VARGAS
Cargo/Função: (3441) PROFESSOR EDUC. BASICA
Un. Adm.: (069523) E.E. CONQUISTA D'OESTE
A Partir de: 12/05/2021 Até22/08/2021
Qtde Horas: 6

Processo N.: 1000003647181

Nome: (232140/9) ROMILSON ALMEIDA RAMOS
Cargo/Função: (3441) PROFESSOR EDUC. BASICA
Un. Adm.: (011797) E.E. PROFª. ANA MARIA DAS GRAÇAS S. NORONHA
A Partir de: 01/03/2021 Até23/04/2021
Qtde Horas: 2

Processo N.: 1000003651764

Nome: (53596/2) ROSIANE FELIX PAULA ZIMMERMANN
Cargo/Função: (3441) PROFESSOR EDUC. BASICA
Un. Adm.: (012114) E.E. PEDRO GARDES
A Partir de: 13/04/2021 Até11/06/2021
Qtde Horas: 8

Processo N.: 1000003651761

Nome: (135703/8) SUZIMARA CANO PEREIRA FERREIRA
Cargo/Função: (3441) PROFESSOR EDUC. BASICA
Un. Adm.: (012114) E.E. PEDRO GARDES
A Partir de: 13/04/2021 Até11/06/2021
Qtde Horas: 8

PUBLICADA, REGISTRADA, CUMPR-SE.
Cuiabá-MT, 14 de Maio de 2021.
Alan Resende Porto
Secretário de Estado de Educação

PORTARIA/SEDUC/00315/2021
17/05/2021

DE:

O Secretário de Estado de Educação no uso de suas atribuições que lhes são conferidas por lei,

Resolve: AUTORIZAR - SEDUC

Evento: Aulas Adicionais SEDUC

Processo N.: 1000003650152

Nome: (252720/1) ADRIANA BERTOL
Cargo/Função: (3441) PROFESSOR EDUC. BASICA
Un. Adm.: (016357) E.E. IRANY JAIME FARINA
A Partir de: 07/05/2021 Até20/12/2021
Qtde Horas: 12

Processo N.: 1000003651797

Nome: (235092/1) GISELE DE SOUZA PINHEIRO
Cargo/Função: (3441) PROFESSOR EDUC. BASICA
Un. Adm.: (010340) E.E. LICEU CUIABANO - MARIA DE ARRUDA MULLER
A Partir de: 01/05/2021 Até30/05/2021
Qtde Horas: 4

Processo N.: 1000003651401

Nome: (117893/39) JULIANE RODRIGUES DE CAMPOS MIRANDA
Cargo/Função: (3441) PROFESSOR EDUC. BASICA
Un. Adm.: (009830) E.E. SANTOS DUMONT
A Partir de: 31/01/2021 Até08/02/2021
Qtde Horas: 14

Processo N.: 1000003629073

Nome: (61284/4) LEILA FIGUEIREDO DE BARROS
Cargo/Função: (3441) PROFESSOR EDUC. BASICA
Un. Adm.: (010456) E.E. FILOGONIO CORREA
A Partir de: 15/10/2020 Até09/11/2020
Qtde Horas: 16

Processo N.: 1000003651743

Nome: (116365/11) NEUSA VITORIANO DA SILVA MENDES
Cargo/Função: (3441) PROFESSOR EDUC. BASICA
Un. Adm.: (014885) E.E. SÃO FRANCISCO
A Partir de: 01/04/2021 Até18/04/2021
Qtde Horas: 10

Processo N.: 1000003651451

Nome: (288003/1) POLIANA FERNANDES DE LIMA
Cargo/Função: (3441) PROFESSOR EDUC. BASICA
Un. Adm.: (012920) E.E. CARLOS HUGUINEY
A Partir de: 01/05/2021 Até20/12/2021
Qtde Horas: 10

Processo N.: 1000003651692

Nome: (238458/4) VERA LUCIA DOS SANTOS SILVA
Cargo/Função: (3441) PROFESSOR EDUC. BASICA
Un. Adm.: (084344) E.E. MARECHAL CANDIDO RONDON
A Partir de: 08/02/2021 Até20/12/2021
Qtde Horas: 20

PUBLICADA, REGISTRADA, CUMPR-SE.
Cuiabá-MT, 14 de Maio de 2021.
Alan Resende Porto
Secretário de Estado de Educação

PORTARIA/SEDUC/00316/2021
17/05/2021

DE:

O Secretário de Estado de Educação no uso de suas atribuições que lhes são conferidas por lei,

Resolve: CESSAR OS EFEITOS
Evento: Aulas Adicionais SEDUC

Processo N.: 1000003595895
Nome: (140946/7) IARA LUIZA DE PAULA LAZARI
Cargo/Função: (3441) PROFESSOR EDUC. BASICA
Un. Adm: (016241) E.E. Pe. JOSE DE ANCHIETA
A Partir de: 12/05/2021

Processo N.: 1000003594607
Nome: (220740/5) MARCIO NORBERTO DA COSTA
Cargo/Função: (3441) PROFESSOR EDUC. BASICA
Un. Adm: (016047) E.E. JOAO MONTEIRO SOBRINHO
A Partir de: 29/04/2021

Processo N.: 1000003566184
Nome: (86900/55) ODEVAL VERAS DE CARVALHO
Cargo/Função: (3441) PROFESSOR EDUC. BASICA
Un. Adm: (009326) E.E. ERNESTO CAMILO BARRETO
A Partir de: 12/05/2021

Processo N.: 1000003601995
Nome: (266659/17) PAULO CESAR TEIXEIRA
Cargo/Função: (3441) PROFESSOR EDUC. BASICA
Un. Adm: (011690) E.E. FREI AMBROSIO
A Partir de: 13/05/2021

Processo N.: 1000003609038
Nome: (288925/4) SUELLEN CATHERINE MUNHE DE ANDRADE SANTOS GAIVA
Cargo/Função: (3441) PROFESSOR EDUC. BASICA
Un. Adm: (011630) E.E. Dr. LEOPOLDO AMBROSIO FILHO
A Partir de: 27/04/2021

Processo N.: 1000003566171
Nome: (287082/1) TIAGO ROSSI DE MORAES
Cargo/Função: (3441) PROFESSOR EDUC. BASICA
Un. Adm: (009326) E.E. Pe. ERNESTO CAMILO BARRETO
A Partir de: 12/05/2021

PUBLICADA, REGISTRADA, CUMpra-SE.
Cuiabá-MT, 14 de Maio de 2021.
Alan Resende Porto
Secretário de Estado de Educação

PORTARIA/SEDUC/00317/2021
17/05/2021

DE:

O Secretário de Estado de Educação no uso de suas atribuições que lhes são conferidas por lei,

Resolve: RETIFICAR
Evento: Aulas Adicionais SEDUC

Processo N.: 1000003609012
Nome: (302641/1) EDUARDO PEREIRA JAQUES
Cargo/Função: (3441) PROFESSOR EDUC. BASICA
Un. Adm: (041386) ASSESSORIA PEDAGOGICA - ALTA FLORESTA
A Partir de: 08/02/2021 Até 07/03/2021
Qtde Horas: 4

PUBLICADA, REGISTRADA, CUMpra-SE.
Cuiabá-MT, 14 de Maio de 2021.
Alan Resende Porto
Secretário de Estado de Educação

PORTARIA/SEDUC/00318/2021
17/05/2021

DE:

O Secretário de Estado de Educação no uso de suas atribuições que lhes são conferidas por lei,

Resolve: RETIFICAR - SEDUC
Evento: Aulas Adicionais SEDUC

Processo N.: 1000003608695
Nome: (54765/2) JOANITO DE JESUS SANTOS
Cargo/Função: (3441) PROFESSOR EDUC. BASICA
Un. Adm: (009890) CEJA PROFª. ALMIRA DE AMORIM SILVA
A Partir de: 08/02/2021 Até 20/12/2021
Qtde Horas: 10

PUBLICADA, REGISTRADA, CUMpra-SE.
Cuiabá-MT, 14 de Maio de 2021.
Alan Resende Porto
Secretário de Estado de Educação

PORTARIA/SEDUC/00319/2021
17/05/2021

DE:

O Secretário de Estado de Educação no uso de suas atribuições que lhes são conferidas por lei,

Resolve: DEFERIR
Evento: LICENÇA PARA TRATAMENTO DE INTERESSE PARTICULAR

Processo N.: 1000003651671

Nome: (286585/1) EDNA DOS SANTOS BARROS DA SILVA
Cargo/Função: (3476) APOIO ADM. EDUCACIONAL-ELEMENTAR
Un. Adm: (071838) E.E. OSMAR PINHEIRO DA SILVA
A Partir de: 12/05/2021 Até 11/05/2023

PUBLICADA, REGISTRADA, CUMpra-SE.
Cuiabá-MT, 14 de Maio de 2021.
Alan Resende Porto
Secretário de Estado de Educação

O Secretário de Estado de Educação no uso de suas atribuições que lhes são conferidas por lei,

Resolve: AUTORIZAR - SEDUC
Objeto: CONTRATO TEMPORARIO EM SUBSTITUIÇÃO POR MOTIVO DE URGÊNCIA
CONTRATO/SEDUC/28411/2021 DE: 17/05/2021

Processo N.: 1000003650601
Contratado: (101923/9) ANA MARIA PAZ DE OLIVEIRA, CPF: 522.287.621-72; Cargo/Função: (3468) TECNICO ADMINISTRATIVO EDUCACIONAL; Ref: A-001; CH: 30H
Hab.: ENSINO MEDIO; Motivo: LICENÇA A GESTANTE (CONTRATADO) -; Un. Adm: (212512) E.E. DES. INT. DA ED. BAS. "PROF ALM DE AMOR SILVA"; De: 26/04/2021 a 23/08/2021
Substituído: (303998/1) ALINE BISPO SANTOS JANUARIO

CONTRATO/SEDUC/28412/2021 DE: 17/05/2021
Processo N.: 1000003646640
Contratado: (114280/62) CRISTIANE SATTIN, CPF: 980.195.381-00; Cargo/Função: (3506) CONTR. TEMP. FUNCAO PROF. HABILITADO; Ref: B-001; CH: 06H
Hab.: LICENCIATURA PLENA EM LETRAS/PORTUGUES/LITERATURAS; Motivo: LICENÇA PARA TRATAMENTO DE SAUDE (CONTRATADO) -; Un. Adm: (069493) E.E. BOA ESPERANCA; De: 23/04/2021 a 22/05/2021
Substituído: (210466/20) JOSE ROBERTO SILVA GUIMARAES

CONTRATO/SEDUC/28413/2021 DE: 17/05/2021
Processo N.: 1000003650556
Contratado: (236755/15) JOZIELE BECKER MAYER, CPF: 010.499.661-71; Cargo/Função: (3506) CONTR. TEMP. FUNCAO PROF. HABILITADO; Ref: B-001; CH: 06H
Hab.: LICENCIATURA PLENA EM PEDAGOGIA; Motivo: LICENÇA PARA TRATAMENTO DE SAUDE (CONTRATADO) -; Un. Adm: (196495) E. E. PROFESSORA NORMA LUCIA NUNES; De: 08/05/2021 a 21/05/2021
Substituído: (303191/1) EDLAINE ANDRADE DE SOUZA

CONTRATO/SEDUC/28414/2021 DE: 17/05/2021
Processo N.: 1000003650562
Contratado: (244390/16) SILVIO FERNANDES SANTOS, CPF: 009.456.561-90; Cargo/Função: (3476) APOIO ADM. EDUCACIONAL-ELEMENTAR; Ref: A-001; CH: 30H
Hab.: ENSINO FUNDAMENTAL COMPLETO; Motivo: LICENÇA PARA TRATAMENTO DE SAUDE (CONTRATADO) -; Un. Adm: (061441) E.E. 19 DE DEZEMBRO; De: 03/05/2021 a 12/05/2021
Substituído: (284458/2) ELISMAR SILVA DA COSTA

CONTRATO/SEDUC/28415/2021 DE: 17/05/2021
Processo N.: 1000003651377
Contratado: (283678/15) VICTOR RICARDO DA SILVA, CPF: 041.538.501-60; Cargo/Função: (3506) CONTR. TEMP. FUNCAO PROF. HABILITADO; Ref: B-001; CH: 06H
Hab.: LICENCIATURA PLENA EM QUIMICA; Motivo: LICENÇA PARA TRATAMENTO DE SAUDE (CONTRATADO) -; Un. Adm: (045829) E.E. GERVASIO DOS SANTOS COSTA; De: 06/05/2021 a 19/05/2021
Substituído: (129989/39) EVANIA GARCIA DE OLIVEIRA ALVES

CONTRATO/SEDUC/28416/2021 DE: 17/05/2021
Processo N.: 1000003650480
Contratado: (285334/16) EDILZA SILVIA DE ALMEIDA, CPF: 853.357.031-72; Cargo/Função: (3506) CONTR. TEMP. FUNCAO PROF. HABILITADO; Ref: B-001; CH: 07H
Hab.: LICENCIATURA PLENA EM LETRAS/PORTUGUES/LITERATURAS; Motivo: LICENÇA A GESTANTE (CONTRATADO) -; Un. Adm: (084344) E.E. MARECHAL CANDIDO RONDON; De: 21/04/2021 a 18/08/2021
Substituído: (207230/12) CLEUZENY FERREIRA DA SILVA COUTO

CONTRATO/SEDUC/28417/2021 DE: 17/05/2021
Processo N.: 1000003651760
Contratado: (100569/29) ANDINA MARIA SANTOS, CPF: 438.898.755-72; Cargo/Função: (3506) CONTR. TEMP. FUNCAO PROF. HABILITADO; Ref: B-001; CH: 20H
Hab.: LICENCIATURA PLENA EM PEDAGOGIA; Motivo: READAPTACAO -; Un. Adm: (011630) E.E. Dr. LEOPOLDO AMBROSIO FILHO; De: 05/03/2021 a 31/08/2021
Substituído: (143492/1) JUSSARA CARDOSO GONCALVES

CONTRATO/SEDUC/28418/2021 DE: 17/05/2021
Processo N.: 1000003651673
Contratado: (105059/36) MONICA AUXILIADORA SAMPAIO DE MENDONCA, CPF: 384.234.051-68; Cargo/Função: (3506) CONTR. TEMP. FUNCAO PROF. HABILITADO; Ref: B-001; CH: 02H
Hab.: LICENCIATURA PLENA EM EDUCACAO ARTISTICA; Motivo: READAPTACAO -; Un. Adm: (009814) E.E. PROFª ANA MARIA DO COUTO; De: 11/02/2021 a 09/08/2021
Substituído: (235136/1) EDISLENE CONCEICAO DOS REIS

PUBLICADA, REGISTRADA, CUMpra-SE.
Cuiabá-MT, 14 de Maio de 2021.
Alan Resende Porto
Secretário de Estado de Educação

O Secretário de Estado de Educação no uso de suas atribuições que lhes são conferidas por lei,

Resolve: CANCELAR - SEDUC
Objeto: CONTRATO TEMPORARIO EM SUBSTITUIÇÃO POR MOTIVO DE URGÊNCIA
CONTRATO/SEDUC/28419/2021 DE: 17/05/2021

Processo N.: 1000003552806
Contratado: (110367/20) SILVANETE LAURA MALHEIROS NEVES, CPF: 896.498.341-68; Cargo/Função: (3506) CONTR. TEMP. FUNCAO PROF.

HABILITADO;Ref:B-001;CH: 12H
Hab.:LICENCIATURA PLENA EM LETRAS/PORTUGUES/INGLÊS;Motivo:DESIGNAÇÃO/
REGIME DE COLABORAÇÃO (ESTADO/MUNICIPIO) -;Un. Adm:(013145) E.E. D. ROSA
FRIGGER PIOVEZAN;De:01/02/2021 a 11/05/2021
Substituído: (121308/2) JAIR JOSE TEODORO

PUBLICADA, REGISTRADA, CUMPRADA - SE.
Cuiabá-MT, 14 de Maio de 2021.
Alan Resende Porto
Secretário de Estado de Educação

O Secretário de Estado de Educação no uso de suas atribuições que lhes são conferidas por lei,

Resolve: AUTORIZAR - SEDUC
Objeto: CONTRATO TEMPORARIO EM SUBSTITUIÇÃO POR MOTIVO DE URGÊNCIA
CONTRATO/SEDUC/28420/2021 DE: 17/05/2021
Processo Nº: 1000003651669
Contratado: (112285/37) FABRICIA ARAGAN LUCATO, CPF: 220.692.188-05;Cargo/
Função: (3506) CONTR.TEMP.FUNCAO PROF. HABILITADO;Ref:B-001;CH: 04H
Hab.:LICENCIATURA PLENA EM LETRAS/PORTUGUES/INGLÊS;Motivo:READAPTACAO
-;Un. Adm:(013170) E.E. Dep. JOAO EVARISTO CURVO;De: 03/04/2021 a
29/09/2021
Substituído: (40007/22) MARIA DA PENHA DO NASCIMENTO

CONTRATO/SEDUC/28421/2021 DE: 17/05/2021
Processo Nº: 1000003651733
Contratado: (113066/50) ALESANDRA APARECIDA CAETANO, CPF:
907.101.851-20;Cargo/Função: (3506) CONTR.TEMP.FUNCAO PROF.
HABILITADO;Ref:B-001;CH: 08H
Hab.:LICENCIATURA PLENA EM LETRAS/PORTUGUES/LITERATURAS;Motivo:LICENCA
PARA TRATAMENTO DE SAUDE (EFETIVO) -;Un. Adm:(011606) E.E. ONZE DE
MARÇO;De: 08/04/2021 a 06/07/2021
Substituído: (72827/3) JOSE MARIA DE SOUSA

CONTRATO/SEDUC/28422/2021 DE: 17/05/2021
Processo Nº: 1000003651381
Contratado: (115029/25) ENIL LACERDA CINTRA, CPF: 594.576.001-34;Cargo/
Função: (3506) CONTR.TEMP.FUNCAO PROF. HABILITADO;Ref:B-001;CH: 08H
Hab.:LICENCIATURA PLENA EM LETRAS/PORTUGUES/ESPAHOL;Motivo:LICENCA PARA
TRATAMENTO DE SAUDE EM PESSOA DA FAMILIA -;Un. Adm:(011967) E.E. PROF.
VANIL STABILITO;De: 16/04/2021 a 15/05/2021
Substituído: (140136/1) JACQUELINE DE LIMA CAMARGO

CONTRATO/SEDUC/28423/2021 DE: 17/05/2021
Processo Nº: 1000003651691
Contratado: (121084/26) CLODOALDO ADAMCZUK, CPF: 961.965.481-15;Cargo/
Função: (3506) CONTR.TEMP.FUNCAO PROF. HABILITADO;Ref:B-001;CH: 12H
Hab.:LICENCIATURA PLENA EM LETRAS/PORTUGUES/INGLÊS;Motivo:READAPTACAO
-;Un. Adm:(015490) E.E. MANOEL BANDEIRA;De: 13/05/2021 a 22/06/2021
Substituído: (63002/5) NEUZA MARIA TOZZI

CONTRATO/SEDUC/28424/2021 DE: 17/05/2021
Processo Nº: 1000003650542
Contratado: (121758/43) EVANDETH MARIA DA SILVA, CPF: 654.326.061-00;Cargo/
Função: (3506) CONTR.TEMP.FUNCAO PROF. HABILITADO;Ref:B-001;CH: 04H
Hab.:LICENCIATURA PLENA EM CIENCIAS BIOLOGICAS;Motivo:DESIGNAÇÃO PARA
FUNÇÃO/PROJETO -;Un. Adm:(084344) E.E. MARECHAL CANDIDO RONDON;De:
06/05/2021 a 20/12/2021
Substituído: (106142/10) OZENI GOMES DE OLIVEIRA

CONTRATO/SEDUC/28425/2021 DE: 17/05/2021
Processo Nº: 1000003650539
Contratado: (121758/44) EVANDETH MARIA DA SILVA, CPF: 654.326.061-00;Cargo/
Função: (3506) CONTR.TEMP.FUNCAO PROF. HABILITADO;Ref:B-001;CH: 10H
Hab.:LICENCIATURA PLENA EM CIENCIAS BIOLOGICAS;Motivo:DESIGNAÇÃO PARA
FUNÇÃO/PROJETO -;Un. Adm:(084344) E.E. MARECHAL CANDIDO RONDON;De:
16/03/2021 a 20/12/2021
Substituído: (106142/10) OZENI GOMES DE OLIVEIRA

CONTRATO/SEDUC/28426/2021 DE: 17/05/2021
Processo Nº: 1000003652254
Contratado: (122550/49) ANA MARY BILIO MARTINS, CPF: 271.416.401-34;Cargo/
Função: (3506) CONTR.TEMP.FUNCAO PROF. HABILITADO;Ref:B-001;CH: 03H
Hab.:LICENCIATURA PLENA EM GEOGRAFIA;Motivo:DEDICACAO EXCLUSIVA (DIRETOR)
-;Un. Adm:(009482) E.E. PROF. HELIODORO CAPISTRANO DA SILVA;De: 13/05/2021
a 20/12/2021
Substituído: (144421/19) GABRIEL PEREIRA FARIA

CONTRATO/SEDUC/28427/2021 DE: 17/05/2021
Processo Nº: 1000003647305
Contratado: (123512/35) NERCI CHIMENES MALAVAZI, CPF: 245.764.548-46;Cargo/
Função: (3506) CONTR.TEMP.FUNCAO PROF. HABILITADO;Ref:B-001;CH: 08H
Hab.:LICENCIATURA PLENA EM LETRAS/PORTUGUES/INGLÊS;Motivo:FERIAS -;Un.
Adm:(016357) E.E. IRANY JAIME FARINA;De: 10/05/2021 a 08/06/2021
Substituído: (33512/1) REMI KREUZ SCHNORR

CONTRATO/SEDUC/28428/2021 DE: 17/05/2021
Processo Nº: 1000003651388
Contratado: (124995/63) JOECY ANGELICA DUARTE, CPF: 396.338.291-00;Cargo/
Função: (3506) CONTR.TEMP.FUNCAO PROF. HABILITADO;Ref:B-001;CH: 12H
Hab.:LICENCIATURA PLENA EM LETRAS/PORTUGUES/ESPAHOL;Motivo:LICENCA PARA
TRATAMENTO DE SAUDE EM PESSOA DA FAMILIA -;Un. Adm:(012181) E.E. UBALDO
MONTEIRO DA SILVA;De: 17/03/2021 a 15/05/2021
Substituído: (140136/1) JACQUELINE DE LIMA CAMARGO

CONTRATO/SEDUC/28429/2021 DE: 17/05/2021
Processo Nº: 1000003647297
Contratado: (128330/37) SINARA ANDREA CAOVILLA DA SILVA, CPF:
667.641.491-00;Cargo/Função: (3506) CONTR.TEMP.FUNCAO PROF.
HABILITADO;Ref:B-001;CH: 10H
Hab.:LICENCIATURA PLENA EM LETRAS/PORTUGUES/INGLÊS;Motivo:FERIAS -;Un.
Adm:(016357) E.E. IRANY JAIME FARINA;De: 10/05/2021 a 08/06/2021
Substituído: (33512/1) REMI KREUZ SCHNORR

CONTRATO/SEDUC/28430/2021 DE: 17/05/2021
Processo Nº: 1000003651654
Contratado: (128736/17) JANICE DALLA LIBERA RODRIGUES, CPF:
582.429.530-15;Cargo/Função: (3506) CONTR.TEMP.FUNCAO PROF.
HABILITADO;Ref:B-001;CH: 08H
Hab.:LICENCIATURA PLENA EM HISTÓRIA;Motivo:LICENCA PARA TRATAMENTO DE
SAUDE (EFETIVO) -;Un. Adm:(065587) E.E. IVALDINO FRANCO;De: 16/04/2021 a
30/04/2021
Substituído: (221708/26) LUCIANE TEREZINHA ARMANI

CONTRATO/SEDUC/28431/2021 DE: 17/05/2021
Processo Nº: 1000003651620
Contratado: (130241/24) ANGELITA ANGELICA PRUDENTE PEDROSO, CPF:
859.078.801-63;Cargo/Função: (3506) CONTR.TEMP.FUNCAO PROF.
HABILITADO;Ref:B-001;CH: 20H
Hab.:LICENCIATURA PLENA EM PEDAGOGIA;Motivo:LICENCA PREMIO - GOZO -;Un.
Adm:(010960) E.E. JOSE RODRIGUES DOS SANTOS;De: 02/05/2021 a 30/07/2021
Substituído: (54573/7) MARTHA ELIANI DO NASCIMENTO LIRA

CONTRATO/SEDUC/28432/2021 DE: 17/05/2021
Processo Nº: 1000003651431
Contratado: (131383/63) ADILSON CONCEICAO SIQUEIRA, CPF:
632.860.091-72;Cargo/Função: (3506) CONTR.TEMP.FUNCAO PROF.
HABILITADO;Ref:B-001;CH: 04H
Hab.:LICENCIATURA PLENA EM EDUCAÇÃO FISICA;Motivo:LICENCA PARA TRATAMENTO
DE SAUDE (EFETIVO) -;Un. Adm:(040452) E.E. GOV. JULIO STRUBING MULLER;De:
06/04/2021 a 04/06/2021
Substituído: (87299/1) CARLA PATRICIA CAVALCANTE SILVA

CONTRATO/SEDUC/28433/2021 DE: 17/05/2021
Processo Nº: 1000003651476
Contratado: (132382/28) ADRIANGELA RITA DE BRITO GUIMARAES, CPF:
689.413.901-68;Cargo/Função: (3506) CONTR.TEMP.FUNCAO PROF.
HABILITADO;Ref:B-001;CH: 04H
Hab.:LICENCIATURA PLENA EM ARTE;Motivo:READAPTACAO -;Un. Adm:(009326) E.E.
Pe. ERNESTO CAMILO BARRETO;De: 10/02/2021 a 30/04/2021
Substituído: (64482/26) EDSON DIAS

CONTRATO/SEDUC/28434/2021 DE: 17/05/2021
Processo Nº: 1000003650534
Contratado: (133095/53) LUCIANA STAHLSCHEMIDT, CPF: 030.041.289-42;Cargo/
Função: (3506) CONTR.TEMP.FUNCAO PROF. HABILITADO;Ref:B-001;CH: 20H
Hab.:LICENCIATURA PLENA EM LETRAS/PORTUGUES;Motivo:LICENCA PARA TRATAMENTO
DE SAUDE (EFETIVO) -;Un. Adm:(016519) E.E. 13 DE MAIO;De: 15/04/2021 a
15/05/2021
Substituído: (295867/1) GISELMA DE SOUSA CARVALHO MACHADO

CONTRATO/SEDUC/28435/2021 DE: 17/05/2021
Processo Nº: 1000003651714
Contratado: (134208/34) RUTH BATISTA DO NASCIMENTO DE QUEIROZ, CPF:
651.397.471-20;Cargo/Função: (3506) CONTR.TEMP.FUNCAO PROF.
HABILITADO;Ref:B-001;CH: 04H
Hab.:LICENCIATURA PLENA EM LETRAS/PORTUGUES/INGLÊS;Motivo:LICENCA PREMIO -
GOZO -;Un. Adm:(012556) E.E. SANTA CLAUDINA;De: 01/05/2021 a 30/06/2021
Substituído: (13818/8) JOSE DO CARMO MARQUES FONTES

CONTRATO/SEDUC/28436/2021 DE: 17/05/2021
Processo Nº: 1000003650196
Contratado: (134763/73) MARIA INES FERREIRA MONTEIRO, CPF:
720.581.291-72;Cargo/Função: (3506) CONTR.TEMP.FUNCAO PROF.
HABILITADO;Ref:B-001;CH: 11H
Hab.:LICENCIATURA PLENA EM LETRAS/PORTUGUES/INGLÊS;Motivo:READAPTACAO
-;Un. Adm:(097012) E. E. JOSE APARECIDO RIBEIRO;De: 19/04/2021 a
17/07/2021
Substituído: (50290/26) LUCIANA ALVES DA SILVA BRITO

CONTRATO/SEDUC/28437/2021 DE: 17/05/2021
Processo Nº: 1000003650526
Contratado: (134785/19) MARLENE PEREIRA RIBEIRO, CPF: 632.652.301-04;Cargo/
Função: (3506) CONTR.TEMP.FUNCAO PROF. HABILITADO;Ref:B-001;CH: 20H
Hab.:LICENCIATURA PLENA EM PEDAGOGIA;Motivo:LICENCA PARA TRATAMENTO DE
SAUDE (EFETIVO) -;Un. Adm:(014362) E.E. GARÇA BRANCA;De: 14/04/2021 a
13/05/2021
Substituído: (125882/4) JULIANA ALVES DAS NEVES

CONTRATO/SEDUC/28438/2021 DE: 17/05/2021
Processo Nº: 1000003652268
Contratado: (136434/49) ESTER WALDINETE DA SILVA LEITE, CPF:
545.140.371-68;Cargo/Função: (3506) CONTR.TEMP.FUNCAO PROF.
HABILITADO;Ref:B-001;CH: 03H
Hab.:LICENCIATURA PLENA EM LETRAS/PORTUGUES/INGLÊS;Motivo:LICENCA PARA
TRATAMENTO DE SAUDE (EFETIVO) -;Un. Adm:(184152) E. E. JUAREZ RODRIGUES
DOS ANJOS;De: 24/02/2021 a 24/04/2021
Substituído: (67425/4) MARCIA AGRIPINA RAMIRES JAMIL

CONTRATO/SEDUC/28439/2021 DE: 17/05/2021
Processo Nº: 1000003650632
Contratado: (140073/39) JOSIANE GONZAGA FERREIRA FERNANDES, CPF:
814.437.491-68;Cargo/Função: (3506) CONTR.TEMP.FUNCAO PROF.
HABILITADO;Ref:B-001;CH: 20H
Hab.:LICENCIATURA PLENA EM GEOGRAFIA;Motivo:LICENCA PARA TRATAMENTO DE
SAUDE (EFETIVO) -;Un. Adm:(009946) E.E. PASCHOAL MOREIRA CABRAL;De:
19/04/2021 a 12/05/2021
Substituído: (140471/6) SIMONE SCHREINER

CONTRATO/SEDUC/28440/2021 DE: 17/05/2021
Processo Nº: 1000003652193
Contratado: (141914/52) EDMARCIO NERES DA SILVA, CPF: 919.902.381-49;Cargo/
Função: (3506) CONTR.TEMP.FUNCAO PROF. HABILITADO;Ref:B-001;CH: 20H
Hab.:LICENCIATURA PLENA EM GEOGRAFIA;Motivo:LICENCA PARA TRATAMENTO DE
SAUDE (EFETIVO) -;Un. Adm:(194565) E.E. GOVERNADOR JOSÉFRAGELLI;De:
14/04/2021 a 12/06/2021
Substituído: (54637/6) ADRIENE ETHEL FERREIRA

CONTRATO/SEDUC/28441/2021 DE: 17/05/2021
Processo Nº: 1000003651755

Contratado: (142539/9) CATIANE VIEIRA SOUZA FARIÁ, CPF: 017.653.071-12; Cargo/Função: (3506) CONTR.TEMP.FUNCAO PROF. HABILITADO; Ref: B-001; CH: 20H
 Hab.: LICENCIATURA PLENA EM LETRAS/PORTUGUES/INGLÊS; Motivo: LICENÇA PARA TRATAMENTO DE SAUDE (EFETIVO) -; Un. Adm: (013099) E.E. VALE DO GUAPORÉ; De: 27/02/2021 a 28/03/2021
 Substituído: (228659/1) MARIA DE FATIMA DOS SANTOS MARTINELI

CONTRATO/SEDUC/28442/2021 DE: 17/05/2021
 Processo N°: 1000003651475
 Contratado: (145024/53) ELIETH FERNANDES DE SOUZA, CPF: 914.382.761-68; Cargo/Função: (3506) CONTR.TEMP.FUNCAO PROF. HABILITADO; Ref: B-001; CH: 20H
 Hab.: LICENCIATURA PLENA EM GEOGRAFIA; Motivo: READAPTACAO -; Un. Adm: (069205) E.E. PROF. GERSON CARLOS DA SILVA; De: 11/03/2021 a 06/09/2021
 Substituído: (144252/15) LUZIA JORGE SOARES

CONTRATO/SEDUC/28443/2021 DE: 17/05/2021
 Processo N°: 1000003649746
 Contratado: (200220/41) VANESSA PINCERATO FERNANDES, CPF: 023.408.491-01; Cargo/Função: (3506) CONTR.TEMP.FUNCAO PROF. HABILITADO; Ref: B-001; CH: 06H
 Hab.: LICENCIATURA PLENA EM LETRAS/PORTUGUES/INGLÊS; Motivo: LICENÇA PARA TRATAMENTO DE SAUDE (EFETIVO) -; Un. Adm: (013102) E.E. 14 DE FEVEREIRO; De: 15/05/2021 a 22/06/2021
 Substituído: (78248/2) CIRENA JOSE DE CARVALHO DUARTE

CONTRATO/SEDUC/28444/2021 DE: 17/05/2021
 Processo N°: 1000003647310
 Contratado: (200644/52) MARLY DE FATIMA LEMES DOS SANTOS, CPF: 787.827.751-68; Cargo/Função: (3506) CONTR.TEMP.FUNCAO PROF. HABILITADO; Ref: B-001; CH: 02H
 Hab.: LICENCIATURA PLENA EM GEOGRAFIA; Motivo: FERIAS -; Un. Adm: (016357) E.E. IRANY JAIME FARINA; De: 10/05/2021 a 08/06/2021
 Substituído: (33512/1) REMI KREUZ SCHNORR

CONTRATO/SEDUC/28445/2021 DE: 17/05/2021
 Processo N°: 1000003650408
 Contratado: (202082/17) BERENICE NEVES GRISOSTE OLIVEIRA, CPF: 495.943.971-87; Cargo/Função: (3506) CONTR.TEMP.FUNCAO PROF. HABILITADO; Ref: B-001; CH: 20H
 Hab.: LICENCIATURA PLENA EM PEDAGOGIA; Motivo: DESIGNAÇÃO PARA FUNÇÃO/PROJETO -; Un. Adm: (023841) E.E. Dr. ELCIO DE SOUZA; De: 04/05/2021 a 20/12/2021
 Substituído: (53490/7) MAGDA FERREIRA DE ANDRADE LUPPI

CONTRATO/SEDUC/28446/2021 DE: 17/05/2021
 Processo N°: 1000003652336
 Contratado: (204332/28) JOELMA APARECIDA GONCALVES GIORDANI, CPF: 039.875.341-50; Cargo/Função: (3506) CONTR.TEMP.FUNCAO PROF. HABILITADO; Ref: B-001; CH: 09H
 Hab.: LICENCIATURA PLENA EM HISTÓRIA; Motivo: LICENÇA PARA TRATAMENTO DE SAUDE (EFETIVO) -; Un. Adm: (197300) E. EST. MIL. DO CORPO DE BOMB. 'DOM PEDRO II'; De: 16/03/2021 a 13/06/2021
 Substituído: (137290/6) ANDREIA LINS INACIO SANTOS

CONTRATO/SEDUC/28447/2021 DE: 17/05/2021
 Processo N°: 1000003651472
 Contratado: (205020/17) MEIRILENE OLIVEIRA NEVES, CPF: 001.493.681-00; Cargo/Função: (3506) CONTR.TEMP.FUNCAO PROF. HABILITADO; Ref: B-001; CH: 04H
 Hab.: LICENCIATURA PLENA EM CIENCIAS NATURAIS E MATEMATICA; Motivo: LICENÇA PARA TRATAMENTO DE SAUDE (EFETIVO) -; Un. Adm: (013374) E.E. MANOEL SOARES CAMPOS; De: 15/04/2021 a 24/04/2021
 Substituído: (265579/17) ANDRESSA CERVIERI BONAPARTE

CONTRATO/SEDUC/28448/2021 DE: 17/05/2021
 Processo N°: 1000003651417
 Contratado: (205191/7) LINDALVA FERREIRA DE SOUSA JESUS, CPF: 035.567.448-30; Cargo/Função: (3506) CONTR.TEMP.FUNCAO PROF. HABILITADO; Ref: B-001; CH: 20H
 Hab.: LICENCIATURA PLENA EM PEDAGOGIA; Motivo: LICENÇA PREMIO - GOZO -; Un. Adm: (009679) E.E. PROFª. HERMELINDA DE FIGUEIREDO; De: 10/05/2021 a 07/08/2021
 Substituído: (26190/1) ENIO DONIZETE DE ARRUDA

CONTRATO/SEDUC/28449/2021 DE: 17/05/2021
 Processo N°: 1000003651803
 Contratado: (206599/19) SUZANA ANDREIA DE SOUZA FORMIGONI, CPF: 009.582.311-50; Cargo/Função: (3506) CONTR.TEMP.FUNCAO PROF. HABILITADO; Ref: B-001; CH: 20H
 Hab.: LICENCIATURA PLENA EM PEDAGOGIA; Motivo: LICENÇA PARA TRATAMENTO DE SAUDE (EFETIVO) -; Un. Adm: (015474) E.E. PROFª. MARINES FATIMA DE SA TEIXEIRA; De: 31/03/2021 a 29/05/2021
 Substituído: (75395/2) NEUSA CELIA DE REZENDE TAVARES

CONTRATO/SEDUC/28450/2021 DE: 17/05/2021
 Processo N°: 1000003649805
 Contratado: (207333/25) TANIA MEIRE FRANCA ESCOBAR MORENO, CPF: 824.228.931-04; Cargo/Função: (3506) CONTR.TEMP.FUNCAO PROF. HABILITADO; Ref: B-001; CH: 20H
 Hab.: LICENCIATURA PLENA EM PEDAGOGIA; Motivo: LICENÇA PREMIO - GOZO -; Un. Adm: (012785) E.E. Cel. ARTHUR BORGES; De: 10/05/2021 a 07/08/2021
 Substituído: (30722/1) ROBERTO CARLOS DE CAMARGO

CONTRATO/SEDUC/28451/2021 DE: 17/05/2021
 Processo N°: 1000003649892
 Contratado: (211282/6) TATIANA DE ANDRADE, CPF: 003.596.441-39; Cargo/Função: (3506) CONTR.TEMP.FUNCAO PROF. HABILITADO; Ref: B-001; CH: 12H
 Hab.: LICENCIATURA PLENA EM LETRAS/PORTUGUES/INGLÊS; Motivo: LICENÇA PARA TRATAMENTO DE INTERESSE PARTICULAR -; Un. Adm: (010480) E.E. ALCEBIANES CALHAO; De: 03/05/2021 a 20/12/2021
 Substituído: (242343/1) JOANNA MONTES CLAROS GOMES

CONTRATO/SEDUC/28452/2021 DE: 17/05/2021
 Processo N°: 1000003650550
 Contratado: (211469/41) DANIELA ALVES CICHELEIRO, CPF: 025.307.681-10; Cargo/

Função: (3506) CONTR.TEMP.FUNCAO PROF. HABILITADO; Ref: B-001; CH: 14H
 Hab.: LICENCIATURA PLENA EM CIENCIAS NATURAIS E MATEMATICA; Motivo: LICENÇA PARA TRATAMENTO DE SAUDE (EFETIVO) -; Un. Adm: (013358) E.E. NOSSA SENHORA DO PERPETUO SOCORRO; De: 13/04/2021 a 11/07/2021
 Substituído: (123276/10) LUCIAN MACHADO NOVO

CONTRATO/SEDUC/28453/2021 DE: 17/05/2021
 Processo N°: 1000003651660
 Contratado: (212095/59) FABIANA HELFENSTEIN RAMOS, CPF: 987.470.881-68; Cargo/Função: (3506) CONTR.TEMP.FUNCAO PROF. HABILITADO; Ref: B-001; CH: 07H
 Hab.: LICENCIATURA PLENA EM CIENCIAS BIOLÓGICAS; Motivo: LICENÇA PARA TRATAMENTO DE SAUDE (EFETIVO) -; Un. Adm: (065587) E.E. IVALDINO FRANCO; De: 16/04/2021 a 30/04/2021
 Substituído: (221708/26) LUCIANE TEREZINHA ARMANI

CONTRATO/SEDUC/28454/2021 DE: 17/05/2021
 Processo N°: 1000003651416
 Contratado: (213506/51) JOVINA PEDROSA DA COSTA, CPF: 920.492.571-04; Cargo/Função: (3506) CONTR.TEMP.FUNCAO PROF. HABILITADO; Ref: B-001; CH: 04H
 Hab.: LICENCIATURA PLENA EM LETRAS/PORTUGUES/INGLÊS; Motivo: READAPTACAO -; Un. Adm: (069523) E.E. CONQUISTA D'ESTE; De: 12/05/2021 a 22/08/2021
 Substituído: (39109/1) VILMA RODRIGUES DE ABRU

CONTRATO/SEDUC/28455/2021 DE: 17/05/2021
 Processo N°: 1000003647278
 Contratado: (214822/28) NOEL BARBOSA DA SILVA, CPF: 404.111.681-34; Cargo/Função: (3506) CONTR.TEMP.FUNCAO PROF. HABILITADO; Ref: B-001; CH: 13H
 Hab.: LICENCIATURA PLENA EM LETRAS/PORTUGUES/ESPANHOL; Motivo: DEDICACAO EXCLUSIVA (DIRETOR) / FEB -; Un. Adm: (084344) E.E. MARECHAL CANDIDO RONDON; De: 06/05/2021 a 20/12/2021
 Substituído: (228479/4) MARIANA RODRIGUES ATHAYDE

CONTRATO/SEDUC/28456/2021 DE: 17/05/2021
 Processo N°: 1000003651641
 Contratado: (215847/39) MARIA APARECIDA ARAUJO LIMA DE OLIVEIRA, CPF: 856.648.041-49; Cargo/Função: (3506) CONTR.TEMP.FUNCAO PROF. HABILITADO; Ref: B-001; CH: 17H
 Hab.: LICENCIATURA PLENA EM CIENCIAS BIOLÓGICAS; Motivo: LICENÇA PARA TRATAMENTO DE SAUDE (EFETIVO) -; Un. Adm: (012955) E.E. Dr. ITRYO CORREA; De: 29/03/2021 a 27/04/2021
 Substituído: (73609/22) GILCLEIA ALVES DA SILVA

CONTRATO/SEDUC/28457/2021 DE: 17/05/2021
 Processo N°: 1000003651645
 Contratado: (215847/40) MARIA APARECIDA ARAUJO LIMA DE OLIVEIRA, CPF: 856.648.041-49; Cargo/Função: (3506) CONTR.TEMP.FUNCAO PROF. HABILITADO; Ref: B-001; CH: 03H
 Hab.: LICENCIATURA PLENA EM CIENCIAS BIOLÓGICAS; Motivo: LICENÇA PARA TRATAMENTO DE SAUDE (EFETIVO) -; Un. Adm: (012955) E.E. Dr. ITRYO CORREA; De: 29/03/2021 a 27/04/2021
 Substituído: (73609/22) GILCLEIA ALVES DA SILVA

CONTRATO/SEDUC/28458/2021 DE: 17/05/2021
 Processo N°: 1000003651626
 Contratado: (216636/38) LEONICIA GOULART DE OLIVEIRA SILVA, CPF: 928.014.121-04; Cargo/Função: (3506) CONTR.TEMP.FUNCAO PROF. HABILITADO; Ref: B-001; CH: 20H
 Hab.: LICENCIATURA PLENA EM CIENCIAS BIOLÓGICAS; Motivo: LICENÇA PARA TRATAMENTO DE SAUDE (EFETIVO) -; Un. Adm: (172642) E. E. PROFª ZENI VIEIRA; De: 31/03/2021 a 29/05/2021
 Substituído: (200402/1) FRANCINETE FERREIRA DOS SANTOS SIEGA

CONTRATO/SEDUC/28459/2021 DE: 17/05/2021
 Processo N°: 1000003647349
 Contratado: (217240/20) TEREZA MAGDALENA APARECIDA ENDLICH COELHO, CPF: 075.095.717-40; Cargo/Função: (3506) CONTR.TEMP.FUNCAO PROF. HABILITADO; Ref: B-001; CH: 06H
 Hab.: LICENCIATURA PLENA EM CIENCIAS BIOLÓGICAS; Motivo: DEDICACAO EXCLUSIVA (COORDENADOR PEDAGOGICO) -; Un. Adm: (012815) E.E. JOAO CALIXTO BERNARDES; De: 03/05/2021 a 20/12/2021
 Substituído: (216959/21) VIVIANE RUBILHENE DE OLIVEIRA CAMPOS DA SILVA

CONTRATO/SEDUC/28460/2021 DE: 17/05/2021
 Processo N°: 1000003647350
 Contratado: (217809/28) NEIZE LUCIA FERREIRA, CPF: 902.579.601-04; Cargo/Função: (3506) CONTR.TEMP.FUNCAO PROF. HABILITADO; Ref: B-001; CH: 03H
 Hab.: LICENCIATURA PLENA EM CIENCIAS BIOLÓGICAS; Motivo: DEDICACAO EXCLUSIVA (COORDENADOR PEDAGOGICO) -; Un. Adm: (012815) E.E. JOAO CALIXTO BERNARDES; De: 03/05/2021 a 20/12/2021
 Substituído: (216959/21) VIVIANE RUBILHENE DE OLIVEIRA CAMPOS DA SILVA

CONTRATO/SEDUC/28461/2021 DE: 17/05/2021
 Processo N°: 1000003650552
 Contratado: (217869/22) ELENIR MARIA MEDEIROS, CPF: 514.573.691-68; Cargo/Função: (3506) CONTR.TEMP.FUNCAO PROF. HABILITADO; Ref: B-001; CH: 20H
 Hab.: LICENCIATURA PLENA EM PEDAGOGIA; Motivo: LICENÇA PARA TRATAMENTO DE SAUDE (EFETIVO) -; Un. Adm: (015474) E.E. PROFª. MARINES FATIMA DE SA TEIXEIRA; De: 16/04/2021 a 30/04/2021
 Substituído: (50722/7) MARIA LUZIA APARECIDA DA SILVA

CONTRATO/SEDUC/28462/2021 DE: 17/05/2021
 Processo N°: 1000003651412
 Contratado: (220134/14) MARGARIDA SILVA, CPF: 507.662.011-04; Cargo/Função: (3468) TECNICO ADMINISTRATIVO EDUCACIONAL; Ref: A-001; CH: 30H
 Hab.: BACHARELADO EM SERVIÇO SOCIAL; Motivo: FERIAS -; Un. Adm: (011002) E.E. PINDORAMA; De: 10/05/2021 a 08/06/2021
 Substituído: (240370/1) MATHEUS NOGUEIRA AMARILA

CONTRATO/SEDUC/28463/2021 DE: 17/05/2021
 Processo N°: 1000003650537
 Contratado: (220228/24) MARISA FERREIRA DE MELO, CPF: 996.031.011-68; Cargo/Função: (3506) CONTR.TEMP.FUNCAO PROF. HABILITADO; Ref: B-001; CH: 20H
 Hab.: LICENCIATURA PLENA EM PEDAGOGIA; Motivo: DEDICACAO EXCLUSIVA (DIRETOR) -; Un. Adm: (197815) ESCOLA EST. LUIZA MIOTTO FERREIRA; De: 15/02/2021 a 26/02/2021

Substituído: (74744/2) EVERALDO ANTONIO DILL

CONTRATO/SEDUC/28464/2021 DE: 17/05/2021

Processo Nº: 1000003650572
 Contratado: (220787/23) DEISE CRISTINA MACANHAM, CPF: 690.400.011-20; Cargo/Função: (3506) CONTR. TEMP. FUNCAO PROF. HABILITADO; Ref: B-001; CH: 10H
 Hab.: LICENCIATURA PLENA EM CIENCIAS BIOLÓGICAS; Motivo: LICENÇA PARA TRATAMENTO DE SAUDE (EFETIVO) -; Un. Adm: (071765) E.E. DUNGA RODRIGUES; De: 31/03/2021 a 25/04/2021
 Substituído: (200572/13) EMILLY GUIMARAES BINI

CONTRATO/SEDUC/28465/2021 DE: 17/05/2021

Processo Nº: 1000003651738
 Contratado: (223009/17) MARIA ROSANE DE ARRUDA, CPF: 458.444.371-87; Cargo/Função: (3506) CONTR. TEMP. FUNCAO PROF. HABILITADO; Ref: B-001; CH: 20H
 Hab.: LICENCIATURA PLENA EM PEDAGOGIA; Motivo: DESIGNAÇÃO PARA FUNÇÃO/PROJETO -; Un. Adm: (012734) E.E. LISANDRO NUNES PEREIRA; De: 13/05/2021 a 20/12/2021
 Substituído: (54803/19) TEREZINHA DE CASSIA DA SILVA MUNIZ DE PAULA

CONTRATO/SEDUC/28466/2021 DE: 17/05/2021

Processo Nº: 1000003647289
 Contratado: (223024/15) PRISCILA FRANZIN DA SILVA, CPF: 985.420.521-53; Cargo/Função: (3506) CONTR. TEMP. FUNCAO PROF. HABILITADO; Ref: B-001; CH: 20H
 Hab.: LICENCIATURA PLENA EM PEDAGOGIA; Motivo: LICENÇA PREMIO - GOZO -; Un. Adm: (076198) E.E. PAULO FREIRE; De: 09/05/2021 a 06/08/2021
 Substituído: (44783/1) KATIA SILENI VENTURI RUTZ

CONTRATO/SEDUC/28467/2021 DE: 17/05/2021

Processo Nº: 1000003651647
 Contratado: (223252/33) FERNANDA CAMILA DE MARCH, CPF: 036.839.061-62; Cargo/Função: (3506) CONTR. TEMP. FUNCAO PROF. HABILITADO; Ref: B-001; CH: 03H
 Hab.: LICENCIATURA PLENA EM HISTÓRIA; Motivo: LICENÇA PARA TRATAMENTO DE SAUDE (EFETIVO) -; Un. Adm: (065587) E.E. IVALDINO FRANCO; De: 16/04/2021 a 30/04/2021
 Substituído: (221708/26) LUCIANE TEREZINHA ARMANI

CONTRATO/SEDUC/28468/2021 DE: 17/05/2021

Processo Nº: 1000003652318
 Contratado: (228224/35) MARILETE SILVA SOARES, CPF: 020.511.141-61; Cargo/Função: (3506) CONTR. TEMP. FUNCAO PROF. HABILITADO; Ref: B-001; CH: 04H
 Hab.: LICENCIATURA PLENA EM CIENCIAS BIOLÓGICAS; Motivo: DEDICACAO EXCLUSIVA (DIRETOR) / PEB -; Un. Adm: (156370) E.E. LUIZ FRUTUOSO DA SILVA; De: 01/05/2021 a 20/12/2021
 Substituído: (93736/9) ELIANA COSTA BESSA

CONTRATO/SEDUC/28469/2021 DE: 17/05/2021

Processo Nº: 1000003650523
 Contratado: (229272/13) ROSE MEIRE GONCALVES DA SILVA, CPF: 981.539.431-20; Cargo/Função: (3506) CONTR. TEMP. FUNCAO PROF. HABILITADO; Ref: B-001; CH: 12H
 Hab.: LICENCIATURA PLENA EM LETRAS/PORTUGUES/ESPANHOL; Motivo: LICENÇA POR LUTO -; Un. Adm: (014761) E.E. EWALDO MEYER RODERJAN; De: 07/05/2021 a 14/05/2021
 Substituído: (44845/1) MARLUCIA BEZERRA DO PRADO

CONTRATO/SEDUC/28470/2021 DE: 17/05/2021

Processo Nº: 1000003651380
 Contratado: (229443/33) REJANA KLEIN, CPF: 028.662.829-57; Cargo/Função: (3506) CONTR. TEMP. FUNCAO PROF. HABILITADO; Ref: B-001; CH: 02H
 Hab.: LICENCIATURA PLENA EM LETRAS/PORTUGUES/ESPANHOL; Motivo: LICENÇA PARA TRATAMENTO DE SAUDE (EFETIVO) -; Un. Adm: (071838) E.E. OSMAIR PINHEIRO DA SILVA; De: 11/04/2021 a 09/07/2021
 Substituído: (61455/5) ELMA DA SILVA MARQUES

CONTRATO/SEDUC/28471/2021 DE: 17/05/2021

Processo Nº: 1000003647269
 Contratado: (229486/27) JOSE ALVES TEODORO, CPF: 667.807.301-06; Cargo/Função: (3506) CONTR. TEMP. FUNCAO PROF. HABILITADO; Ref: B-001; CH: 20H
 Hab.: LICENCIATURA PLENA EM LETRAS/PORTUGUES/ESPANHOL; Motivo: DEDICACAO EXCLUSIVA (DIRETOR) / PEB -; Un. Adm: (084344) E.E. MARECHAL CANDIDO RONDON; De: 06/05/2021 a 20/12/2021
 Substituído: (228479/5) MARIANA RODRIGUES ATHAYDE

CONTRATO/SEDUC/28472/2021 DE: 17/05/2021

Processo Nº: 1000003652037
 Contratado: (234098/21) ROSA MARIA CAMILO, CPF: 966.468.021-49; Cargo/Função: (3476) APOIO ADM. EDUCACIONAL-ELEMENTAR; Ref: A-001; CH: 30H
 Hab.: TECNOLOGIA EM GESTÃO AMBIENTAL; Motivo: LICENÇA PREMIO - GOZO -; Un. Adm: (014940) E.E. DOM VUNIBALDO; De: 12/05/2021 a 09/08/2021
 Substituído: (38442/1) JORGE BERNARDO DE AGUIAR

CONTRATO/SEDUC/28473/2021 DE: 17/05/2021

Processo Nº: 1000003647012
 Contratado: (235440/37) FRANCIANE CONCEICAO DE OLIVEIRA MIRANDA, CPF: 010.352.101-18; Cargo/Função: (3506) CONTR. TEMP. FUNCAO PROF. HABILITADO; Ref: B-001; CH: 02H
 Hab.: LICENCIATURA PLENA EM ARTES VISUAIS; Motivo: FERIAS -; Un. Adm: (011754) E.E. Des. GABRIEL PINTO DE ARRUDA; De: 04/05/2021 a 02/06/2021
 Substituído: (50605/6) CELESTIANO RODRIGUES NETO

CONTRATO/SEDUC/28474/2021 DE: 17/05/2021

Processo Nº: 1000003647374
 Contratado: (237360/12) KATINA JANAINA BRAGA RUIZ, CPF: 013.041.141-80; Cargo/Função: (3476) APOIO ADM. EDUCACIONAL-ELEMENTAR; Ref: A-001; CH: 30H
 Hab.: ENSINO MEDIO; Motivo: FERIAS -; Un. Adm: (010960) E.E. JOSE RODRIGUES DOS SANTOS; De: 19/04/2021 a 18/05/2021
 Substituído: (119990/6) WANDERLEY PEREIRA DE LIMA

CONTRATO/SEDUC/28475/2021 DE: 17/05/2021

Processo Nº: 1000003652338
 Contratado: (237742/37) JULIANA BARBIERI NOSSOL, CPF: 025.566.671-33; Cargo/Função: (3506) CONTR. TEMP. FUNCAO PROF. HABILITADO; Ref: B-001; CH: 06H
 Hab.: LICENCIATURA PLENA EM HISTÓRIA; Motivo: LICENÇA PARA TRATAMENTO DE

SAUDE (EFETIVO) -; Un. Adm: (197300) E. EST. MIL. DO CORPO DE BOMB. 'DOM PEDRO II'; De: 16/03/2021 a 13/06/2021
 Substituído: (137290/6) ANDREIA LINS INACIO SANTOS

CONTRATO/SEDUC/28476/2021 DE: 17/05/2021

Processo Nº: 1000003651721
 Contratado: (238026/16) EDVILMA DA SILVA BISPO DE SA, CPF: 728.733.701-06; Cargo/Função: (3506) CONTR. TEMP. FUNCAO PROF. HABILITADO; Ref: B-001; CH: 04H
 Hab.: LICENCIATURA PLENA EM LETRAS/PORTUGUES/INGLÊS; Motivo: LICENÇA PREMIO - GOZO -; Un. Adm: (012556) E.E. SANTA CLAUDINA; De: 01/05/2021 a 30/06/2021
 Substituído: (13818/8) JOSE DO CARMO MARQUES FONTES

CONTRATO/SEDUC/28477/2021 DE: 17/05/2021

Processo Nº: 1000003651517
 Contratado: (238112/30) VALDIANE SANTOS DE OLIVEIRA, CPF: 934.190.661-04; Cargo/Função: (3506) CONTR. TEMP. FUNCAO PROF. HABILITADO; Ref: B-001; CH: 20H
 Hab.: LICENCIATURA PLENA EM HISTÓRIA; Motivo: PERMUTA (ESTADO/ESTADO) -; Un. Adm: (010456) E.E. FILOGONIO CORREA; De: 13/05/2021 a 20/12/2021
 Substituído: (227158/1) DANCLER DA SILVA FREITAS

CONTRATO/SEDUC/28478/2021 DE: 17/05/2021

Processo Nº: 1000003651457
 Contratado: (238236/11) FATMA BOM DESPACHO LEMOS, CPF: 952.086.821-68; Cargo/Função: (3468) TECNICO ADMINISTRATIVO EDUCACIONAL; Ref: A-001; CH: 30H
 Hab.: LICENCIATURA PLENA EM BIOLOGIA; Motivo: FERIAS -; Un. Adm: (009857) E.E. FRANCISCO A. FERREIRA MENDES; De: 05/05/2021 a 03/06/2021
 Substituído: (87078/1) HELOISA MARTINS DOS SANTOS

CONTRATO/SEDUC/28479/2021 DE: 17/05/2021

Processo Nº: 1000003651415
 Contratado: (238484/27) ERICA DA SILVA BARROS, CPF: 023.326.511-28; Cargo/Função: (3506) CONTR. TEMP. FUNCAO PROF. HABILITADO; Ref: B-001; CH: 02H
 Hab.: LICENCIATURA PLENA EM GEOGRAFIA; Motivo: LICENÇA PARA TRATAMENTO DE SAUDE (EFETIVO) -; Un. Adm: (009865) E.E. ALICE FONTES PINHEIRO; De: 01/03/2021 a 28/03/2021
 Substituído: (87339/1) MANOEL PAULO DE CAMPOS FILHO

CONTRATO/SEDUC/28480/2021 DE: 17/05/2021

Processo Nº: 1000003651418
 Contratado: (238484/28) ERICA DA SILVA BARROS, CPF: 023.326.511-28; Cargo/Função: (3506) CONTR. TEMP. FUNCAO PROF. HABILITADO; Ref: B-001; CH: 14H
 Hab.: LICENCIATURA PLENA EM GEOGRAFIA; Motivo: LICENÇA PARA TRATAMENTO DE SAUDE (EFETIVO) -; Un. Adm: (009865) E.E. ALICE FONTES PINHEIRO; De: 01/03/2021 a 28/03/2021
 Substituído: (87339/1) MANOEL PAULO DE CAMPOS FILHO

CONTRATO/SEDUC/28481/2021 DE: 17/05/2021

Processo Nº: 1000003651422
 Contratado: (238484/29) ERICA DA SILVA BARROS, CPF: 023.326.511-28; Cargo/Função: (3506) CONTR. TEMP. FUNCAO PROF. HABILITADO; Ref: B-001; CH: 04H
 Hab.: LICENCIATURA PLENA EM GEOGRAFIA; Motivo: LICENÇA PARA TRATAMENTO DE SAUDE (EFETIVO) -; Un. Adm: (009865) E.E. ALICE FONTES PINHEIRO; De: 01/03/2021 a 28/03/2021
 Substituído: (87339/1) MANOEL PAULO DE CAMPOS FILHO

CONTRATO/SEDUC/28482/2021 DE: 17/05/2021

Processo Nº: 1000003651766
 Contratado: (239327/34) RENATA DOS SANTOS DUCA, CPF: 005.232.231-96; Cargo/Função: (3506) CONTR. TEMP. FUNCAO PROF. HABILITADO; Ref: B-001; CH: 12H
 Hab.: LICENCIATURA PLENA EM LETRAS/PORTUGUES/ESPANHOL; Motivo: LICENÇA PARA TRATAMENTO DE SAUDE (EFETIVO) -; Un. Adm: (012114) E.E. PEDRO GARDES; De: 13/04/2021 a 11/06/2021
 Substituído: (49419/28) MARGARETE MARQUES DE BARROS

CONTRATO/SEDUC/28483/2021 DE: 17/05/2021

Processo Nº: 1000003651443
 Contratado: (239836/19) ELEZIEL BEIJAMIM DA SILVA LEITE, CPF: 913.850.401-49; Cargo/Função: (3506) CONTR. TEMP. FUNCAO PROF. HABILITADO; Ref: B-001; CH: 06H
 Hab.: LICENCIATURA PLENA EM MATEMATICA; Motivo: DESIGNACAO PARA OUTRA UNIDADE (ASSESSORIA/CEFAPRO/OUTRAS) -; Un. Adm: (176664) E. E. 12 DE OUTUBRO; De: 04/05/2021 a 20/12/2021
 Substituído: (49878/3) CLAIR TEREZINHA BIRCK

CONTRATO/SEDUC/28484/2021 DE: 17/05/2021

Processo Nº: 1000003651702
 Contratado: (241474/37) LIDIANI COSTA E SILVA, CPF: 725.634.191-15; Cargo/Função: (3506) CONTR. TEMP. FUNCAO PROF. HABILITADO; Ref: B-001; CH: 03H
 Hab.: LICENCIATURA PLENA EM MATEMATICA; Motivo: LICENÇA PARA TRATAMENTO DE SAUDE (EFETIVO) -; Un. Adm: (011355) E.E. Mal. EURICO GASPAR DUTRA; De: 08/03/2021 a 22/03/2021
 Substituído: (143217/9) JOSELIA DE SOUZA SOARES FERREIRA

CONTRATO/SEDUC/28485/2021 DE: 17/05/2021

Processo Nº: 1000003651467
 Contratado: (244122/30) ANA PAULA COUTO, CPF: 044.577.209-33; Cargo/Função: (3506) CONTR. TEMP. FUNCAO PROF. HABILITADO; Ref: B-001; CH: 12H
 Hab.: LICENCIATURA PLENA EM LETRAS/PORTUGUES/LITERATURAS; Motivo: DESIGNAÇÃO PARA FUNÇÃO/PROJETO -; Un. Adm: (197815) ESCOLA EST. LUIZA MIOTTO FERREIRA; De: 01/03/2021 a 31/03/2021
 Substituído: (120844/12) ANDREIA PAULA BRASIL

CONTRATO/SEDUC/28486/2021 DE: 17/05/2021

Processo Nº: 1000003651519
 Contratado: (245508/22) CELIO LIMEIRA DOS SANTOS, CPF: 007.666.731-62; Cargo/Função: (3476) APOIO ADM. EDUCACIONAL-ELEMENTAR; Ref: A-001; CH: 30H
 Hab.: LICENCIATURA PLENA EM PEDAGOGIA; Motivo: FERIAS -; Un. Adm: (011215) E.E. SAO PEDRO APOSTOLO; De: 10/05/2021 a 08/06/2021
 Substituído: (38479/1) JOAO GARCIA DA SILVA

CONTRATO/SEDUC/28487/2021 DE: 17/05/2021

Processo Nº: 1000003652258

Contratado: (246478/8) ELIANDRA GONCALVES DE CASTRO, CPF: 026.931.291-92; Cargo/Função: (3506) CONTR.TEMP.FUNCAO PROF. HABILITADO; Ref: B-001; CH: 16H
Hab.: LICENCIATURA PLENA EM CIENCIAS BIOLOGICAS; Motivo: LICENCA PARA TRATAMENTO DE SAUDE (EFETIVO) -; Un. Adm: (014478) E.E. EVANG. ASSEMBLEIA DE DEUS; De: 10/03/2021 a 08/04/2021
Substituído: (67619/43) SHIRLEY MARQUES DE MATOS

CONTRATO/SEDUC/28488/2021 DE: 17/05/2021
Processo Nº: 1000003652259
Contratado: (246478/9) ELIANDRA GONCALVES DE CASTRO, CPF: 026.931.291-92; Cargo/Função: (3506) CONTR.TEMP.FUNCAO PROF. HABILITADO; Ref: B-001; CH: 16H
Hab.: LICENCIATURA PLENA EM CIENCIAS BIOLOGICAS; Motivo: LICENCA PARA TRATAMENTO DE SAUDE (EFETIVO) -; Un. Adm: (014478) E.E. EVANG. ASSEMBLEIA DE DEUS; De: 09/04/2021 a 08/05/2021
Substituído: (67619/43) SHIRLEY MARQUES DE MATOS

CONTRATO/SEDUC/28489/2021 DE: 17/05/2021
Processo Nº: 1000003650551
Contratado: (247232/42) WANDERLIZ DE PINHO FRAJADO GOMEZ, CPF: 491.935.701-04; Cargo/Função: (3506) CONTR.TEMP.FUNCAO PROF. HABILITADO; Ref: B-001; CH: 06H
Hab.: LICENCIATURA PLENA EM LETRAS/PORTUGUES/INGLES/LITERATURAS; Motivo: LICENCA PARA TRATAMENTO DE SAUDE (EFETIVO) -; Un. Adm: (013358) E.E. NOSSA SENHORA DO PERPETUO SOCORRO; De: 13/04/2021 a 11/07/2021
Substituído: (123276/10) LUCIAN MACHADO NOVO

CONTRATO/SEDUC/28490/2021 DE: 17/05/2021
Processo Nº: 1000003651712
Contratado: (247861/6) VIVIENE DE PAULO DE MELO, CPF: 044.408.101-10; Cargo/Função: (3476) APOIO ADM. EDUCACIONAL-ELEMENTAR; Ref: A-001; CH: 30H
Hab.: LICENCIATURA PLENA EM PEDAGOGIA; Motivo: LICENCA PARA TRATAMENTO DE SAUDE (EFETIVO) -; Un. Adm: (015237) E.E. MIGUEL BARBOSA; De: 22/04/2021 a 30/04/2021
Substituído: (78531/2) FABIANO PEREIRA DE SOUZA

PUBLICADA, REGISTRADA, CUMPRÁ-SE.
Cuiabá-MT, 14 de Maio de 2021.
Alan Resende Porto
Secretário de Estado de Educação

O Secretário de Estado de Educação no uso de suas atribuições que lhes são conferidas por lei,

Resolve: CANCELAR - SEDUC
Objeto: CONTRATO TEMPORARIO EM SUBSTITUIÇÃO POR MOTIVO DE URGÊNCIA
CONTRATO/SEDUC/28491/2021 DE: 17/05/2021
Processo Nº: 1000003596612
Contratado: (248406/21) LUANNA MOREIRA FREIRE, CPF: 023.445.623-03; Cargo/Função: (3506) CONTR.TEMP.FUNCAO PROF. HABILITADO; Ref: B-001; CH: 03H
Hab.: LICENCIATURA PLENA EM GEOGRAFIA; Motivo: DEDICACAO EXCLUSIVA (COORDENADOR PEDAGOGICO) -; Un. Adm: (009873) E.E. DOM FRANCISCO DE AQUINO CORREA; De: 01/03/2021 a 12/05/2021
Substituído: (118799/27) ELIETE JESUS PORTO

PUBLICADA, REGISTRADA, CUMPRÁ-SE.
Cuiabá-MT, 14 de Maio de 2021.
Alan Resende Porto
Secretário de Estado de Educação

O Secretário de Estado de Educação no uso de suas atribuições que lhes são conferidas por lei,

Resolve: AUTORIZAR - SEDUC
Objeto: CONTRATO TEMPORARIO EM SUBSTITUIÇÃO POR MOTIVO DE URGÊNCIA
CONTRATO/SEDUC/28492/2021 DE: 17/05/2021
Processo Nº: 1000003639029
Contratado: (248794/8) ADAO GARCIA DAS NEVES, CPF: 080.435.071-04; Cargo/Função: (3476) APOIO ADM. EDUCACIONAL-ELEMENTAR; Ref: A-001; CH: 30H
Hab.: MAGISTÉRIO; Motivo: LICENCA PARA TRATAMENTO DE SAUDE (EFETIVO) -; Un. Adm: (212431) E.E. DE DES INT. ED. BAS "ANT CES DE FIGUEIR NETO"; De: 03/03/2021 a 12/03/2021
Substituído: (84905/1) EDUARDO MANOEL DE AMORIM GUIA

CONTRATO/SEDUC/28493/2021 DE: 17/05/2021
Processo Nº: 1000003650546
Contratado: (248955/28) SILVIA DE OLIVEIRA LOPES, CPF: 003.490.811-07; Cargo/Função: (3506) CONTR.TEMP.FUNCAO PROF. HABILITADO; Ref: B-001; CH: 06H
Hab.: LICENCIATURA PLENA EM GEOGRAFIA; Motivo: DESIGNACAO PARA FUNCAO/PROJETO -; Un. Adm: (084344) E.E. MARECHAL CANDIDO RONDON; De: 16/03/2021 a 20/12/2021
Substituído: (106142/10) OZENI GOMES DE OLIVEIRA

CONTRATO/SEDUC/28494/2021 DE: 17/05/2021
Processo Nº: 1000003650416
Contratado: (251653/7) LAURINDA RAMOS DA SILVA, CPF: 812.701.861-91; Cargo/Função: (3468) TECNICO ADMINISTRATIVO EDUCACIONAL; Ref: A-001; CH: 30H
Hab.: LICENCIATURA PLENA EM PEDAGOGIA; Motivo: FERIAS -; Un. Adm: (050016) CEFAPRO DE CACERES; De: 10/05/2021 a 01/06/2021
Substituído: (240374/1) RENATO AUGUSTO LIMA ALFAIA

CONTRATO/SEDUC/28495/2021 DE: 17/05/2021
Processo Nº: 1000003652227
Contratado: (253431/20) MARGARETE MENDES DA SILVA, CPF: 395.846.821-72; Cargo/Função: (3506) CONTR.TEMP.FUNCAO PROF. HABILITADO; Ref: B-001; CH: 20H
Hab.: LICENCIATURA PLENA EM GEOGRAFIA; Motivo: LICENCA PARA TRATAMENTO DE SAUDE (EFETIVO) -; Un. Adm: (009679) E.E. PROFª. HERMELINDA DE FIGUEIREDO; De: 21/04/2021 a 19/07/2021
Substituído: (242732/1) MARLI MONTANUCI

PUBLICADA, REGISTRADA, CUMPRÁ-SE.
Cuiabá-MT, 14 de Maio de 2021.
Alan Resende Porto
Secretário de Estado de Educação

O Secretário de Estado de Educação no uso de suas atribuições que lhes são conferidas por lei,

Resolve: TORNAR SEM EFEITO
Objeto: CONTRATO TEMPORARIO EM SUBSTITUIÇÃO POR MOTIVO DE URGÊNCIA
CONTRATO/SEDUC/28496/2021 DE: 17/05/2021
Processo Nº: 1000003450356
Contratado: (255654/17) ISMAR APARECIDO DO CARMO, CPF: 483.444.861-49; Cargo/Função: (3506) CONTR.TEMP.FUNCAO PROF. HABILITADO; Ref: B-001; CH: 07H
Hab.: LICENCIATURA PLENA EM GEOGRAFIA; Motivo: DESIGNACAO PARA ORGAO CENTRAL -; Un. Adm: (076201) E.E. PROF. JOAO CRISOSTOMO DE FIGUEIREDO; De: 31/07/2020 a 23/11/2020
Substituído: (139785/1) FRANCINEIA INHEGUES DE ALENCAR

PUBLICADA, REGISTRADA, CUMPRÁ-SE.
Cuiabá-MT, 14 de Maio de 2021.
Alan Resende Porto
Secretário de Estado de Educação

O Secretário de Estado de Educação no uso de suas atribuições que lhes são conferidas por lei,

Resolve: AUTORIZAR - SEDUC
Objeto: CONTRATO TEMPORARIO EM SUBSTITUIÇÃO POR MOTIVO DE URGÊNCIA
CONTRATO/SEDUC/28497/2021 DE: 17/05/2021
Processo Nº: 1000003652256
Contratado: (256572/18) ROXANA DIAZ JENSEN DE OLIVEIRA, CPF: 158.179.648-05; Cargo/Função: (3506) CONTR.TEMP.FUNCAO PROF. HABILITADO; Ref: B-001; CH: 08H
Hab.: LICENCIATURA PLENA EM EDUCACAO ARTISTICA; Motivo: READAPTACAO -; Un. Adm: (009679) E.E. PROFª. HERMELINDA DE FIGUEIREDO; De: 01/04/2021 a 27/09/2021
Substituído: (136931/6) SILVIA MARIA DE LIMA

CONTRATO/SEDUC/28498/2021 DE: 17/05/2021
Processo Nº: 1000003652279
Contratado: (258296/33) RAFAEL DE OLIVEIRA, CPF: 030.233.651-64; Cargo/Função: (3506) CONTR.TEMP.FUNCAO PROF. HABILITADO; Ref: B-001; CH: 04H
Hab.: LICENCIATURA PLENA EM CIENCIAS NATURAIS E MATEMATICA; Motivo: LICENCA PARA TRATAMENTO DE SAUDE (CONTRATADO) -; Un. Adm: (013072) E.E. SAO JOSE; De: 28/04/2021 a 12/05/2021
Substituído: (122239/14) LUCENI DA SILVA OLIVEIRA

CONTRATO/SEDUC/28499/2021 DE: 17/05/2021
Processo Nº: 1000003651624
Contratado: (260366/8) MARIA SONIA DUARTE DA SILVA, CPF: 531.639.741-04; Cargo/Função: (3506) CONTR.TEMP.FUNCAO PROF. HABILITADO; Ref: B-001; CH: 20H
Hab.: LICENCIATURA PLENA EM PEDAGOGIA; Motivo: LICENCA PARA TRATAMENTO DE INTERESSE PARTICULAR -; Un. Adm: (010960) E.E. JOSE RODRIGUES DOS SANTOS; De: 09/05/2021 a 20/12/2021
Substituído: (36933/10) MARIA RITA DA CUNHA

CONTRATO/SEDUC/28500/2021 DE: 17/05/2021
Processo Nº: 1000003647255
Contratado: (260837/21) LUCIANA PAULA DE SOUZA AMORIM, CPF: 282.528.388-63; Cargo/Função: (3506) CONTR.TEMP.FUNCAO PROF. HABILITADO; Ref: B-001; CH: 18H
Hab.: LICENCIATURA PLENA EM LETRAS/PORTUGUES/INGLES; Motivo: FERIAS -; Un. Adm: (011282) E.E. HERONILDES ARAUJO; De: 10/05/2021 a 08/06/2021
Substituído: (210076/12) LUCIANA HELENA DE SOUZA FREITAS

CONTRATO/SEDUC/28501/2021 DE: 17/05/2021
Processo Nº: 1000003651716
Contratado: (263436/18) RONY SANTOS DA SILVA, CPF: 015.194.221-80; Cargo/Função: (3506) CONTR.TEMP.FUNCAO PROF. HABILITADO; Ref: B-001; CH: 12H
Hab.: LICENCIATURA PLENA EM EDUCACAO FISICA; Motivo: LICENCA PARA TRATAMENTO DE SAUDE (EFETIVO) -; Un. Adm: (192163) EE MODELO SANTO ANTONIO; De: 19/04/2021 a 17/07/2021
Substituído: (52955/1) ROBERTO SILVA PIRES

CONTRATO/SEDUC/28502/2021 DE: 17/05/2021
Processo Nº: 1000003651658
Contratado: (264218/12) ANGELICA COUTINHO, CPF: 012.322.321-06; Cargo/Função: (3506) CONTR.TEMP.FUNCAO PROF. HABILITADO; Ref: B-001; CH: 20H
Hab.: LICENCIATURA PLENA EM PEDAGOGIA; Motivo: DEDICACAO EXCLUSIVA (DIRETOR) -; Un. Adm: (016357) E.E. IRANY JAIME FARINA; De: 07/05/2021 a 20/12/2021
Substituído: (286774/1) MICHELE BRESOLIN DA SILVA

CONTRATO/SEDUC/28503/2021 DE: 17/05/2021
Processo Nº: 1000003650564
Contratado: (265270/17) JOANA DOS SANTOS FERREIRA, CPF: 964.666.851-87; Cargo/Função: (3506) CONTR.TEMP.FUNCAO PROF. HABILITADO; Ref: B-001; CH: 10H
Hab.: LICENCIATURA PLENA EM CIENCIAS BIOLOGICAS; Motivo: LICENCA PARA TRATAMENTO DE SAUDE (EFETIVO) -; Un. Adm: (071765) E.E. DUNGA RODRIGUES; De: 29/03/2021 a 25/04/2021
Substituído: (200572/13) EMILLY GUIMARAES BINI

CONTRATO/SEDUC/28504/2021 DE: 17/05/2021
Processo Nº: 1000003651453
Contratado: (268641/10) ALCENIRA MEIRELES ALVES JULIAO, CPF: 025.818.831-62; Cargo/Função: (3506) CONTR.TEMP.FUNCAO PROF. HABILITADO; Ref: B-001; CH: 02H
Hab.: LICENCIATURA PLENA EM MATEMATICA; Motivo: DESIGNACAO/REGIME DE COLABORACAO (ESTADO/MUNICIPIO) -; Un. Adm: (013498) E.E. 12 DE ABRIL; De: 08/02/2021 a 15/03/2021

Substituído: (87027/1) PAULO VICENTE DA SILVA

CONTRATO/SEDUC/28505/2021 DE: 17/05/2021
 Processo Nº: 1000003651742
 Contratado: (268690/37) MARISSA LIMA PUTON,CPF: 044.506.331-99;Cargo/
 Função: (3506) CONTR.TEMP.FUNCAO PROF. HABILITADO;Ref:B-001;CH: 10H
 Hab.:LICENCIATURA PLENA EM MATEMATICA;Motivo:LICENCA PARA TRATAMENTO
 DE SAUDE (EFETIVO) -;Un. Adm:(013374) E.E. MANOEL SOARES CAMPOS;De:
 15/04/2021 a 24/04/2021
 Substituído: (265579/17) ANDRESSA CERVIERI BONAPARTE

PUBLICADA, REGISTRADA, CUMpra-SE.
 Cuiabá-MT, 14 de Maio de 2021.
 Alan Resende Porto
 Secretário de Estado de Educação

O Secretário de Estado de Educação no uso de suas atribuições que lhes são conferidas por lei,

Resolve: CANCELAR - SEDUC
 Objeto: CONTRATO TEMPORARIO EM SUBSTITUIÇÃO POR MOTIVO DE URGÊNCIA
 CONTRATO/SEDUC/28506/2021 DE: 17/05/2021
 Processo Nº: 1000003598204
 Contratado: (269931/3) JAKELINE ROSA DE OLIVEIRA,CPF:
 019.690.291-61;Cargo/Função: (3468) TECNICO ADMINISTRATIVO
 EDUCACIONAL;Ref:A-001;CH: 30H
 Hab.:BACHARELADO EM ENGENHARIA AGRICOLA;Motivo:CEDÊNCIA PARA OUTRO ÓRGÃO
 OU PODER - COM ONUS S/ RESSARCIMENTO -;Un. Adm:(010880) E.E. DANIEL
 MARTINS MOURA;De:02/03/2021 a 13/05/2021
 Substituído: (240385/1) GUSTAVO DA SILVA BRITO

PUBLICADA, REGISTRADA, CUMpra-SE.
 Cuiabá-MT, 14 de Maio de 2021.
 Alan Resende Porto
 Secretário de Estado de Educação

O Secretário de Estado de Educação no uso de suas atribuições que lhes são conferidas por lei,

Resolve: AUTORIZAR - SEDUC
 Objeto: CONTRATO TEMPORARIO EM SUBSTITUIÇÃO POR MOTIVO DE URGÊNCIA
 CONTRATO/SEDUC/28507/2021 DE: 17/05/2021
 Processo Nº: 1000003650574
 Contratado: (270365/13) KELLY GONCALVES RIBEIRO,CPF: 028.262.371-01;Cargo/
 Função: (3506) CONTR.TEMP.FUNCAO PROF. HABILITADO;Ref:B-001;CH: 16H
 Hab.:LICENCIATURA PLENA EM GEOGRAFIA;Motivo:FERIAS -;Un. Adm:(061298) E.E.
 PROF. NATALINO FERREIRA MENDES;De: 03/05/2021 a 01/06/2021
 Substituído: (124290/5) LUCIANA ALMEIDA DE MATOS

CONTRATO/SEDUC/28508/2021 DE: 17/05/2021
 Processo Nº: 1000003644017
 Contratado: (270498/5) WILSON RIBEIRO RODRIGUES,CPF: 514.669.451-68;Cargo/
 Função: (3476) APOIO ADM. EDUCACIONAL-ELEMENTAR;Ref:A-001;CH: 30H
 Hab.:ENSINO MEDIO;Motivo:FERIAS -;Un. Adm:(158658) E.E. DAURY RIVA;De:
 02/05/2021 a 31/05/2021
 Substituído: (54071/6) ANESIO ANDRADE DA SILVA

CONTRATO/SEDUC/28509/2021 DE: 17/05/2021
 Processo Nº: 1000003651704
 Contratado: (272091/15) MICHEL RAMON ITACARAMBY CRUZ,CPF:
 009.418.541-75;Cargo/Função: (3506) CONTR.TEMP.FUNCAO PROF.
 HABILITADO;Ref:B-001;CH: 08H
 Hab.:LICENCIATURA PLENA EM EDUCAÇÃO FISICA;Motivo:LICENCA PARA TRATAMENTO
 DE SAUDE (EFETIVO) -;Un. Adm:(192163) EE MODELO SANTO ANTONIO;De:
 19/04/2021 a 17/07/2021
 Substituído: (52955/1) ROBERTO SILVA PIRES

CONTRATO/SEDUC/28510/2021 DE: 17/05/2021
 Processo Nº: 1000003649966
 Contratado: (272546/23) SANDRA MARIA CASWESKI MORAES,CPF:
 637.942.920-49;Cargo/Função: (3506) CONTR.TEMP.FUNCAO PROF.
 HABILITADO;Ref:B-001;CH: 09H
 Hab.:LICENCIATURA PLENA EM BIOLOGIA;Motivo:LICENCA PARA TRATAMENTO DE
 SAUDE (EFETIVO) -;Un. Adm:(142166) E.E. DOM FRANCO DALLA VALLE;De:
 16/04/2021 a 14/07/2021
 Substituído: (203094/8) EDERSON DE SOUZA

CONTRATO/SEDUC/28511/2021 DE: 17/05/2021
 Processo Nº: 1000003652340
 Contratado: (272979/7) EURÍPIA MARTINS DE FREITAS,CPF:
 395.763.451-20;Cargo/Função: (3506) CONTR.TEMP.FUNCAO PROF.
 HABILITADO;Ref:B-001;CH: 20H
 Hab.:LICENCIATURA PLENA EM PEDAGOGIA;Motivo:READAPTACAO -;Un. Adm:(011460)
 E.E. JARDIM ARAGUAIA;De: 19/04/2021 a 13/10/2021
 Substituído: (257682/1) LUZIRENE MORAES DA SILVA

CONTRATO/SEDUC/28512/2021 DE: 17/05/2021
 Processo Nº: 1000003650557
 Contratado: (274673/4) TAISSA DE FATIMA FARIAS LOPES RODRIGUES,CPF:
 035.659.791-19;Cargo/Função: (3506) CONTR.TEMP.FUNCAO PROF.
 HABILITADO;Ref:B-001;CH: 20H
 Hab.:LICENCIATURA PLENA EM PEDAGOGIA;Motivo:LICENCA PARA TRATAMENTO DE
 SAUDE (CONTRATADO) -;Un. Adm:(013633) E.E. PRESIDENTE DUTRA;De: 09/04/2021
 a 23/04/2021
 Substituído: (84982/1) JUSCINEIA TEIXEIRA QUEIROZ

CONTRATO/SEDUC/28513/2021 DE: 17/05/2021
 Processo Nº: 1000003650215
 Contratado: (274877/2) KAROLINA DE OLIVEIRA SANTOS,CPF:
 043.647.721-19;Cargo/Função: (3468) TECNICO ADMINISTRATIVO
 EDUCACIONAL;Ref:A-001;CH: 30H
 Hab.:EDUCAÇÃO GERAL;Motivo:LICENCA PREMIO - GOZO -;Un. Adm:(173584) E. E.
 GOV. JOSE GARCIA NETO;De: 06/05/2021 a 01/07/2021

Substituído: (236072/1) ROSANGELA PAULA DA SILVA

CONTRATO/SEDUC/28514/2021 DE: 17/05/2021
 Processo Nº: 1000003650198
 Contratado: (275019/14) BLUNA MONTEIRO FRANCO,CPF: 000.455.422-10;Cargo/
 Função: (3506) CONTR.TEMP.FUNCAO PROF. HABILITADO;Ref:B-001;CH: 08H
 Hab.:LICENCIATURA PLENA EM LETRAS/PORTUGUES/INGLÊS;Motivo:READAPTACAO
 -;Un. Adm:(097012) E. E. JOSE APARECIDO RIBEIRO;De: 19/04/2021 a
 17/07/2021
 Substituído: (50290/26) LUCIANA ALVES DA SILVA BRITO

CONTRATO/SEDUC/28515/2021 DE: 17/05/2021
 Processo Nº: 1000003647380
 Contratado: (275558/8) JUCELINO XAVIER DA SILVA,CPF: 593.438.001-00;Cargo/
 Função: (3476) APOIO ADM. EDUCACIONAL-ELEMENTAR;Ref:A-001;CH: 30H
 Hab.:ENSINO MEDIO;Motivo:LICENCA PREMIO - GOZO -;Un. Adm:(010960) E.E.
 JOSE RODRIGUES DOS SANTOS;De: 03/05/2021 a 31/07/2021
 Substituído: (26828/1) PAULO SERGIO DE MESQUITA

CONTRATO/SEDUC/28516/2021 DE: 17/05/2021
 Processo Nº: 1000003639039
 Contratado: (276496/11) WILKYR FERREIRA MODESTO,CPF: 036.831.191-01;Cargo/
 Função: (3476) APOIO ADM. EDUCACIONAL-ELEMENTAR;Ref:A-001;CH: 30H
 Hab.:ENSINO MEDIO;Motivo:LICENCA PREMIO - GOZO -;Un. Adm:(212431) E.E DE
 DES INT. ED. BAS "ANT CES DE FIGUEIR NETO";De: 03/05/2021 a 31/07/2021
 Substituído: (87177/1) JOSE MIGUEL RODRIGUES

CONTRATO/SEDUC/28517/2021 DE: 17/05/2021
 Processo Nº: 1000003649866
 Contratado: (276846/29) ANDERSON BORGES DE ANDRADE,CPF:
 925.339.651-20;Cargo/Função: (3506) CONTR.TEMP.FUNCAO PROF.
 HABILITADO;Ref:B-001;CH: 22H
 Hab.:LICENCIATURA PLENA EM LETRAS/PORTUGUES;Motivo:LICENCA PARA TRATAMENTO
 DE SAUDE (EFETIVO) -;Un. Adm:(016519) E.E. 13 DE MAIO;De: 12/04/2021 a
 01/05/2021
 Substituído: (229390/29) FABIANA FATIMA HUNHAS SPIER

CONTRATO/SEDUC/28518/2021 DE: 17/05/2021
 Processo Nº: 1000003652332
 Contratado: (277786/14) ELIANA LIMA SILVA,CPF: 699.234.261-49;Cargo/
 Função: (3506) CONTR.TEMP.FUNCAO PROF. HABILITADO;Ref:B-001;CH: 16H
 Hab.:LICENCIATURA PLENA EM EDUCAÇÃO FISICA;Motivo:LICENCA PARA TRATAMENTO
 DE SAUDE (EFETIVO) -;Un. Adm:(014958) E.E. ANTONIO JOSE DE LIMA;De:
 18/04/2021 a 16/07/2021
 Substituído: (119871/27) MAX FABRICIO PINHEIRO DE MATOS

CONTRATO/SEDUC/28519/2021 DE: 17/05/2021
 Processo Nº: 1000003651463
 Contratado: (278586/36) JULIANA CARVALHO DA SILVA,CPF:
 042.987.971-71;Cargo/Função: (3506) CONTR.TEMP.FUNCAO PROF.
 HABILITADO;Ref:B-001;CH: 20H
 Hab.:LICENCIATURA PLENA EM LETRAS/PORTUGUES/INGLÊS;Motivo:LICENCA PARA
 TRATAMENTO DE SAUDE (EFETIVO) -;Un. Adm:(012114) E.E. PEDRO GARDES;De:
 19/04/2021 a 17/06/2021
 Substituído: (231263/3) RAFAELLE ARRUDA AGUIAR

CONTRATO/SEDUC/28520/2021 DE: 17/05/2021
 Processo Nº: 1000003651677
 Contratado: (282973/3) ELIANA HIPOLITO DA SILVA,CPF: 013.139.991-80;Cargo/
 Função: (3476) APOIO ADM. EDUCACIONAL-ELEMENTAR;Ref:A-001;CH: 30H
 Hab.:LICENCIATURA PLENA EM PEDAGOGIA;Motivo:LICENCA PARA TRATAMENTO
 DE SAUDE (EFETIVO) -;Un. Adm:(015210) E.E. Dep. BERTOLDO FREIRE;De:
 10/05/2021 a 08/07/2021
 Substituído: (89336/2) IVANI RODRIGUES DE FARIA

CONTRATO/SEDUC/28521/2021 DE: 17/05/2021
 Processo Nº: 1000003652260
 Contratado: (283124/5) MARIA DO REMEDIO PINHEIRO,CPF:
 331.064.603-34;Cargo/Função: (3506) CONTR.TEMP.FUNCAO PROF.
 HABILITADO;Ref:B-001;CH: 20H
 Hab.:LICENCIATURA PLENA EM PEDAGOGIA;Motivo:READAPTACAO -;Un. Adm:(009687)
 E.E. LEONIDAS ANTERO DE MATOS;De: 01/05/2021 a 11/10/2021
 Substituído: (252882/1) CLARA MARCIA SALUSTIANO ACIOLI OLIVEIRA

PUBLICADA, REGISTRADA, CUMpra-SE.
 Cuiabá-MT, 14 de Maio de 2021.
 Alan Resende Porto
 Secretário de Estado de Educação

O Secretário de Estado de Educação no uso de suas atribuições que lhes são conferidas por lei,

Resolve: CANCELAR - SEDUC
 Objeto: CONTRATO TEMPORARIO EM SUBSTITUIÇÃO POR MOTIVO DE URGÊNCIA
 CONTRATO/SEDUC/28522/2021 DE: 17/05/2021
 Processo Nº: 1000003575921
 Contratado: (285299/35) ALINE PINHEIRO DE LIMA,CPF: 048.590.121-86;Cargo/
 Função: (3506) CONTR.TEMP.FUNCAO PROF. HABILITADO;Ref:B-001;CH: 18H
 Hab.:LICENCIATURA PLENA EM LETRAS/PORTUGUES/INGLÊS;Motivo:DEDICACAO
 EXCLUSIVA (COORDENADOR PEDAGOGICO) -;Un. Adm:(069523) E.E. CONQUISTA
 D'OESTE;De:01/02/2021 a 10/05/2021
 Substituído: (113250/9) LIAMAR MARIA ROMUALDO CRESTANI

CONTRATO/SEDUC/28523/2021 DE: 17/05/2021
 Processo Nº: 1000003622174
 Contratado: (285299/37) ALINE PINHEIRO DE LIMA,CPF: 048.590.121-86;Cargo/
 Função: (3506) CONTR.TEMP.FUNCAO PROF. HABILITADO;Ref:B-001;CH: 10H
 Hab.:LICENCIATURA PLENA EM LETRAS/PORTUGUES/INGLÊS;Motivo:READAPTACAO
 -;Un. Adm:(069523) E.E. CONQUISTA D'OESTE;De:24/02/2021 a 11/05/2021
 Substituído: (39109/1) VILMA RODRIGUES DE ABREU

PUBLICADA, REGISTRADA, CUMpra-SE.
 Cuiabá-MT, 14 de Maio de 2021.
 Alan Resende Porto
 Secretário de Estado de Educação

O Secretário de Estado de Educação no uso de suas atribuições que lhes são conferidas por lei,

Resolve: AUTORIZAR - SEDUC

Objeto: CONTRATO TEMPORARIO EM SUBSTITUIÇÃO POR MOTIVO DE URGÊNCIA

CONTRATO/SEDUC/28524/2021 DE: 17/05/2021

Processo Nº: 1000003647280

Contratado: (285334/17) EDILZA SILVIA DE ALMEIDA, CPF:

853.357.031-72; Cargo/Função: (3506) CONTR. TEMP. FUNCAO PROF.

HABILITADO; Ref: B-001; CH: 07H

Hab.: LICENCIATURA PLENA EM LETRAS/PORTUGUES/LITERATURAS; Motivo: DEDICACAO

EXCLUSIVA (DIRETOR) / PEB -; Un. Adm: (084344) E.E. MARECHAL CANDIDO

RONDON; De: 06/05/2021 a 20/12/2021

Substituído: (228479/4) MARIANA RODRIGUES ATHAYDE

CONTRATO/SEDUC/28525/2021 DE: 17/05/2021

Processo Nº: 1000003650163

Contratado: (286453/3) THIAGO BARROS DA SILVA, CPF: 014.477.101-26; Cargo/

Função: (3506) CONTR. TEMP. FUNCAO PROF. HABILITADO; Ref: B-001; CH: 03H

Hab.: LICENCIATURA PLENA EM GEOGRAFIA; Motivo: LICENCA PREMIO - GOZO -; Un.

Adm: (021628) E.E. RODOLFO AUGUSTO T. CURVO; De: 10/05/2021 a 08/07/2021

Substituído: (39707/1) AMIL ANTONIO DA SILVA

CONTRATO/SEDUC/28526/2021 DE: 17/05/2021

Processo Nº: 1000003652273

Contratado: (291068/3) JONATAN FELIPE DA LUZ E SILVA, CPF:

911.357.961-49; Cargo/Função: (3476) APOIO ADM. EDUCACIONAL-

ELEMENTAR; Ref: A-001; CH: 30H

Hab.: LICENCIATURA PLENA EM EDUCAÇÃO FISICA; Motivo: FERIAS -; Un.

Adm: (009687) E.E. LEONIDAS ANTERO DE MATOS; De: 01/05/2021 a 30/05/2021

Substituído: (64004/2) MARIO ULHOA PYLES JUNIOR

CONTRATO/SEDUC/28527/2021 DE: 17/05/2021

Processo Nº: 1000003649977

Contratado: (291473/10) FLAVIA RIBEIRO MORO CAPE, CPF:

058.895.401-22; Cargo/Função: (3506) CONTR. TEMP. FUNCAO PROF.

HABILITADO; Ref: B-001; CH: 03H

Hab.: LICENCIATURA PLENA EM CIENCIAS BIOLOGICAS; Motivo: LICENCA PARA

TRATAMENTO DE SAUDE (EFETIVO) -; Un. Adm: (142166) E.E. DOM FRANCO DALLA

VALLE; De: 16/04/2021 a 14/07/2021

Substituído: (203094/8) EDERSON DE SOUZA

CONTRATO/SEDUC/28528/2021 DE: 17/05/2021

Processo Nº: 1000003651685

Contratado: (292262/5) MARIA SILVERIA DE SOUSA, CPF: 026.814.491-54; Cargo/

Função: (3506) CONTR. TEMP. FUNCAO PROF. HABILITADO; Ref: B-001; CH: 03H

Hab.: LICENCIATURA PLENA EM GEOGRAFIA; Motivo: DEDICACAO EXCLUSIVA

(COORDENADOR PEDAGOGICO) -; Un. Adm: (015067) E.E. JUSCELINO K. OLIVEIRA; De:

03/05/2021 a 20/12/2021

Substituído: (60814/4) SOLANGE MARIA DOS SANTOS

CONTRATO/SEDUC/28529/2021 DE: 17/05/2021

Processo Nº: 1000003651368

Contratado: (292495/11) MAYNA PIMENTEL SALAZAR, CPF: 850.645.212-00; Cargo/

Função: (3506) CONTR. TEMP. FUNCAO PROF. HABILITADO; Ref: B-001; CH: 15H

Hab.: LICENCIATURA PLENA EM CIENCIAS BIOLOGICAS; Motivo: LICENCA

PARA TRATAMENTO DE SAUDE (EFETIVO) -; Un. Adm: (012939) E.E. MARIA

AUXILIADORA; De: 23/04/2021 a 21/07/2021

Substituído: (115540/8) JEAN MERLIN RODRIGUES

CONTRATO/SEDUC/28530/2021 DE: 17/05/2021

Processo Nº: 1000003651440

Contratado: (293239/9) CARMEN ADRIANA MONTEIRO GARCIA, CPF:

482.346.481-87; Cargo/Função: (3506) CONTR. TEMP. FUNCAO PROF.

HABILITADO; Ref: B-001; CH: 04H

Hab.: LICENCIATURA PLENA EM GEOGRAFIA; Motivo: FERIAS -; Un. Adm: (011690) E.E.

FREI AMBROSIO; De: 03/05/2021 a 01/06/2021

Substituído: (124290/5) LUCIANA ALMEIDA DE MATOS

CONTRATO/SEDUC/28531/2021 DE: 17/05/2021

Processo Nº: 1000003651370

Contratado: (294125/12) MIRIEILY KELLY BERNAL, CPF: 065.463.329-06; Cargo/

Função: (3506) CONTR. TEMP. FUNCAO PROF. HABILITADO; Ref: B-001; CH: 12H

Hab.: LICENCIATURA PLENA EM EDUCAÇÃO FISICA; Motivo: LICENCA PARA TRATAMENTO

DE SAUDE (EFETIVO) -; Un. Adm: (014761) E.E. EWALDO MEYER RODERJAN; De:

07/04/2021 a 24/04/2021

Substituído: (286691/1) GUSTAVO GOMES PANIAGO

CONTRATO/SEDUC/28532/2021 DE: 17/05/2021

Processo Nº: 1000003652294

Contratado: (294125/13) MIRIEILY KELLY BERNAL, CPF: 065.463.329-06; Cargo/

Função: (3506) CONTR. TEMP. FUNCAO PROF. HABILITADO; Ref: B-001; CH: 12H

Hab.: LICENCIATURA PLENA EM EDUCAÇÃO FISICA; Motivo: LICENCA PARA TRATAMENTO

DE SAUDE (EFETIVO) -; Un. Adm: (014761) E.E. EWALDO MEYER RODERJAN; De:

27/04/2021 a 06/05/2021

Substituído: (286691/1) GUSTAVO GOMES PANIAGO

PUBLICADA, REGISTRADA, CUMpra-SE.

Cuiabá-MT, 14 de Maio de 2021.

Alan Resende Porto

Secretário de Estado de Educação

O Secretário de Estado de Educação no uso de suas atribuições que lhes são conferidas por lei,

Resolve: TORNAR SEM EFEITO

Objeto: CONTRATO TEMPORARIO EM SUBSTITUIÇÃO POR MOTIVO DE URGÊNCIA

CONTRATO/SEDUC/28533/2021 DE: 17/05/2021

Processo Nº: 1000003639446

Contratado: (294219/4) UESSILEY RIBEIRO BARBOSA, CPF: 015.955.731-35; Cargo/

Função: (3506) CONTR. TEMP. FUNCAO PROF. HABILITADO; Ref: B-001; CH: 10H

Hab.: LICENCIATURA PLENA EM FISICA; Motivo: LICENCA PARA TRATAMENTO DE

SAUDE (EFETIVO) -; Un. Adm: (012920) E.E. CARLOS HUGUINEY; De: 10/04/2021 a

09/05/2021

Substituído: (210665/3) CARLA MACHADO DA SILVA

PUBLICADA, REGISTRADA, CUMpra-SE.

Cuiabá-MT, 14 de Maio de 2021.

Alan Resende Porto

Secretário de Estado de Educação

O Secretário de Estado de Educação no uso de suas atribuições que lhes são conferidas por lei,

Resolve: AUTORIZAR - SEDUC

Objeto: CONTRATO TEMPORARIO EM SUBSTITUIÇÃO POR MOTIVO DE URGÊNCIA

CONTRATO/SEDUC/28534/2021 DE: 17/09/2021

Processo Nº: 1000003649785

Contratado: (294719/6) ELISANGELA ROCHA DA SILVA, CPF:

001.383.301-40; Cargo/Função: (3506) CONTR. TEMP. FUNCAO PROF.

HABILITADO; Ref: B-001; CH: 20H

Hab.: LICENCIATURA PLENA EM MATEMATICA; Motivo: LICENCA PARA TRATAMENTO

DE SAUDE (EFETIVO) -; Un. Adm: (142166) E.E. DOM FRANCO DALLA VALLE; De:

16/04/2021 a 14/07/2021

Substituído: (203094/7) EDERSON DE SOUZA

CONTRATO/SEDUC/28535/2021 DE: 17/05/2021

Processo Nº: 1000003649789

Contratado: (294719/7) ELISANGELA ROCHA DA SILVA, CPF:

001.383.301-40; Cargo/Função: (3506) CONTR. TEMP. FUNCAO PROF.

HABILITADO; Ref: B-001; CH: 09H

Hab.: LICENCIATURA PLENA EM MATEMATICA; Motivo: LICENCA PARA TRATAMENTO

DE SAUDE (EFETIVO) -; Un. Adm: (142166) E.E. DOM FRANCO DALLA VALLE; De:

16/04/2021 a 14/07/2021

Substituído: (203094/8) EDERSON DE SOUZA

CONTRATO/SEDUC/28536/2021 DE: 17/05/2021

Processo Nº: 1000003650592

Contratado: (296409/3) BRUNO BORGUETTI LARA, CPF: 049.138.081-09; Cargo/

Função: (3506) CONTR. TEMP. FUNCAO PROF. HABILITADO; Ref: B-001; CH: 20H

Hab.: LICENCIATURA PLENA EM LETRAS/PORTUGUES/INGLÊS; Motivo: LICENCA PARA

TRATAMENTO DE SAUDE (EFETIVO) -; Un. Adm: (091448) E.E. PROFª. EDELI

MANTOVANI; De: 22/04/2021 a 20/07/2021

Substituído: (121146/12) BIANCA BRUNA ALVES SBIZERO

CONTRATO/SEDUC/28537/2021 DE: 17/05/2021

Processo Nº: 1000003650413

Contratado: (297252/4) LEONARDO LOPES DE MENDONCA, CPF:

010.687.234-67; Cargo/Função: (3506) CONTR. TEMP. FUNCAO PROF.

HABILITADO; Ref: B-001; CH: 02H

Hab.: LICENCIATURA PLENA EM HISTÓRIA; Motivo: LICENCA PARA TRATAMENTO DE

SAUDE (EFETIVO) -; Un. Adm: (197300) E. EST. MIL. DO CORPO DE BOMB. 'DOM

PEDRO II'; De: 05/04/2021 a 18/04/2021

Substituído: (204634/21) SIMONE CAROL BATISTA DE ARAUJO

CONTRATO/SEDUC/28538/2021 DE: 17/05/2021

Processo Nº: 1000003652328

Contratado: (297252/5) LEONARDO LOPES DE MENDONCA, CPF:

010.687.234-67; Cargo/Função: (3506) CONTR. TEMP. FUNCAO PROF.

HABILITADO; Ref: B-001; CH: 05H

Hab.: LICENCIATURA PLENA EM HISTÓRIA; Motivo: LICENCA PARA TRATAMENTO DE

SAUDE (EFETIVO) -; Un. Adm: (197300) E. EST. MIL. DO CORPO DE BOMB. 'DOM

PEDRO II'; De: 16/03/2021 a 13/06/2021

Substituído: (137290/6) ANDREIA LINS INACIO SANTOS

CONTRATO/SEDUC/28539/2021 DE: 17/05/2021

Processo Nº: 1000003651411

Contratado: (297628/4) ELIENE PEREIRA DE OLIVEIRA CANDIDO, CPF:

013.091.241-75; Cargo/Função: (3506) CONTR. TEMP. FUNCAO PROF.

HABILITADO; Ref: B-001; CH: 18H

Hab.: LICENCIATURA PLENA EM CIENCIAS BIOLOGICAS; Motivo: DEDICACAO EXCLUSIVA

(COORDENADOR PEDAGOGICO) -; Un. Adm: (069523) E.E. CONQUISTA D' OESTE; De:

11/05/2021 a 20/12/2021

Substituído: (113250/9) LIAMAR MARIA ROMUALDO CRESTANI

PUBLICADA, REGISTRADA, CUMpra-SE.

Cuiabá-MT, 14 de Maio de 2021.

Alan Resende Porto

Secretário de Estado de Educação

O Secretário de Estado de Educação no uso de suas atribuições que lhes são conferidas por lei,

Resolve: CANCELAR - SEDUC

Objeto: CONTRATO TEMPORARIO EM SUBSTITUIÇÃO POR MOTIVO DE URGÊNCIA

CONTRATO/SEDUC/28540/2021 DE: 17/05/2021

Processo Nº: 1000003552825

Contratado: (298741/3) EMANUELLY MARIANA TRINDADE GUIMARAES, CPF:

859.997.842-04; Cargo/Função: (3506) CONTR. TEMP. FUNCAO PROF.

HABILITADO; Ref: B-001; CH: 09H

Hab.: LICENCIATURA PLENA EM LETRAS/PORTUGUES/LITERATURAS; Motivo: DESIGNAÇÃO/

REGIME DE COLABORAÇÃO (ESTADO/MUNICIPIO) -; Un. Adm: (013145) E.E. D. ROSA

FRIGGER PIOVEZAN; De: 01/02/2021 a 11/05/2021

Substituído: (121308/2) JAIR JOSE TEODORO

PUBLICADA, REGISTRADA, CUMpra-SE.

Cuiabá-MT, 14 de Maio de 2021.

Alan Resende Porto

Secretário de Estado de Educação

O Secretário de Estado de Educação no uso de suas atribuições que lhes são conferidas por lei,

Resolve: AUTORIZAR - SEDUC

Objeto: CONTRATO TEMPORARIO EM SUBSTITUIÇÃO POR MOTIVO DE URGÊNCIA

CONTRATO/SEDUC/28541/2021 DE: 17/05/2021
 Processo Nº: 1000003651636
 Contratado: (302936/2) JESSICA FALCONI GARCIA, CPF: 036.777.741-01; Cargo/Função: (3476) APOIO ADM. EDUCACIONAL-ELEMENTAR; Ref: A-001; CH: 30H
 Hab.: LICENCIATURA PLENA EM PEDAGOGIA; Motivo: LICENÇA PARA TRATAMENTO DE SAUDE (EFETIVO) -; Un. Adm: (015253) E.E. LOURENÇO PERUCHI; De: 14/04/2021 a 23/04/2021
 Substituído: (85039/1) EDUARDO ARISTEU SIQUEIRA

CONTRATO/SEDUC/28542/2021 DE: 17/05/2021
 Processo Nº: 1000003650543
 Contratado: (302976/5) RIVONETE COELHO SILVA, CPF: 030.855.731-00; Cargo/Função: (3506) CONTR. TEMP. FUNCAO PROF. HABILITADO; Ref: B-001; CH: 16H
 Hab.: LICENCIATURA PLENA EM BIOLOGIA; Motivo: LICENÇA GESTANTE (SERVIDORA EFETIVA) -; Un. Adm: (011894) E.E. Pe. JOSE ANCHIETA; De: 04/04/2021 a 30/04/2021
 Substituído: (116828/18) ROSANGELA LUIZA DO CARMO SILVA

CONTRATO/SEDUC/28543/2021 DE: 17/05/2021
 Processo Nº: 1000003651393
 Contratado: (302988/5) GESSICA ROSIANE LEITE VENANCIO, CPF: 014.935.091-01; Cargo/Função: (3514) CONTR. TEMP. FUNCAO PROF. NAO HABILITADO; Ref: B-001; CH: 03H
 Hab.: BACHARELADO EM ENGENHARIA CIVIL; Motivo: LICENÇA PARA TRATAMENTO DE SAUDE (EFETIVO) -; Un. Adm: (071838) E.E. OSMAIR PINHEIRO DA SILVA; De: 11/04/2021 a 09/07/2021
 Substituído: (61455/5) ELMA DA SILVA MARQUES

CONTRATO/SEDUC/28544/2021 DE: 17/05/2021
 Processo Nº: 1000003650382
 Contratado: (303156/4) RODRIGO JOSE ALVES QUIRINO, CPF: 037.734.231-95; Cargo/Função: (3506) CONTR. TEMP. FUNCAO PROF. HABILITADO; Ref: B-001; CH: 12H
 Hab.: LICENCIATURA PLENA EM MATEMATICA; Motivo: DEDICAÇÃO EXCLUSIVA (DIRETOR) / PEB -; Un. Adm: (124907) E.E. TEOTONIO CARLOS DA CUNHA NETO; De: 03/05/2021 a 20/12/2021
 Substituído: (140610/1) JUNIO CESAR DOS SANTOS

CONTRATO/SEDUC/28545/2021 DE: 17/05/2021
 Processo Nº: 1000003651376
 Contratado: (303192/3) MARLETE SOLETO VIEIRA PANSERA, CPF: 847.264.822-20; Cargo/Função: (3506) CONTR. TEMP. FUNCAO PROF. HABILITADO; Ref: B-001; CH: 10H
 Hab.: LICENCIATURA PLENA EM CIENCIAS BIOLÓGICAS; Motivo: LICENÇA PARA TRATAMENTO DE SAUDE (EFETIVO) -; Un. Adm: (014761) E.E. EWALDO MEYER RODERJAN; De: 07/04/2021 a 24/04/2021
 Substituído: (286691/1) GUSTAVO GOMES PANIAGO

CONTRATO/SEDUC/28546/2021 DE: 17/05/2021
 Processo Nº: 1000003652292
 Contratado: (303192/4) MARLETE SOLETO VIEIRA PANSERA, CPF: 847.264.822-20; Cargo/Função: (3506) CONTR. TEMP. FUNCAO PROF. HABILITADO; Ref: B-001; CH: 10H
 Hab.: LICENCIATURA PLENA EM CIENCIAS BIOLÓGICAS; Motivo: LICENÇA PARA TRATAMENTO DE SAUDE (EFETIVO) -; Un. Adm: (014761) E.E. EWALDO MEYER RODERJAN; De: 27/04/2021 a 06/05/2021
 Substituído: (286691/1) GUSTAVO GOMES PANIAGO

CONTRATO/SEDUC/28547/2021 DE: 17/05/2021
 Processo Nº: 1000003652274
 Contratado: (303198/6) DEISE CRISTINA NORONHA DORNELLES NEUMANN, CPF: 003.117.540-66; Cargo/Função: (3506) CONTR. TEMP. FUNCAO PROF. HABILITADO; Ref: B-001; CH: 10H
 Hab.: LICENCIATURA PLENA EM CIENCIAS NATURAIS E MATEMATICA; Motivo: LICENÇA PARA TRATAMENTO DE SAUDE (EFETIVO) -; Un. Adm: (013374) E.E. MANOEL SOARES CAMPOS; De: 15/04/2021 a 24/04/2021
 Substituído: (265579/17) ANDRESSA CERVIERI BONAPARTE

CONTRATO/SEDUC/28548/2021 DE: 17/05/2021
 Processo Nº: 1000003649953
 Contratado: (303231/4) MARGARETE PEREIRA DA SILVA, CPF: 006.325.301-11; Cargo/Função: (3506) CONTR. TEMP. FUNCAO PROF. HABILITADO; Ref: B-001; CH: 04H
 Hab.: LICENCIATURA PLENA EM EDUCAÇÃO FISICA; Motivo: LICENÇA PREMIO - GOZO -; Un. Adm: (014508) E.E. 7 DE SETEMBRO; De: 03/05/2021 a 01/06/2021
 Substituído: (209344/21) THIAGO SILVA PERES

CONTRATO/SEDUC/28549/2021 DE: 17/05/2021
 Processo Nº: 1000003651594
 Contratado: (303307/4) RODOLFO RODRIGO SILVA TELLES, CPF: 002.270.731-00; Cargo/Função: (3476) APOIO ADM. EDUCACIONAL-ELEMENTAR; Ref: A-001; CH: 30H
 Hab.: TECNOLOGIA EM AGRONEGÓCIOS; Motivo: LICENÇA PREMIO - GOZO -; Un. Adm: (011401) E.E. ANTONIO CRISTINO CORTES; De: 03/05/2021 a 31/07/2021
 Substituído: (77954/2) SAULO DE TARSO BRAGA DOS SANTOS

CONTRATO/SEDUC/28550/2021 DE: 17/05/2021
 Processo Nº: 1000003651741
 Contratado: (303366/4) ANA CRISTINA DA SILVA LARA, CPF: 861.907.091-68; Cargo/Função: (3506) CONTR. TEMP. FUNCAO PROF. HABILITADO; Ref: B-001; CH: 12H
 Hab.: LICENCIATURA PLENA EM ARTES VISUAIS; Motivo: READAPTACAO -; Un. Adm: (042587) E.E. PROF. RAFAEL RUEDA; De: 13/05/2021 a 10/08/2021
 Substituído: (140175/1) JOSE SYLVIO DE CARVALHO COELHO FILHO

PUBLICADA, REGISTRADA, CUMPRE-SE.
 Cuiabá-MT, 14 de Maio de 2021.
 Alan Resende Porto
 Secretário de Estado de Educação

O Secretário de Estado de Educação no uso de suas atribuições que lhes são conferidas por lei,

Resolve: CANCELAR - SEDUC
 Objeto: CONTRATO TEMPORARIO EM SUBSTITUIÇÃO POR MOTIVO DE URGÊNCIA

CONTRATO/SEDUC/28551/2021 DE: 17/05/2021
 Processo Nº: 1000003595945
 Contratado: (303709/1) FERNANDO HELIO TAVARES DE BARROS, CPF: 034.365.771-62; Cargo/Função: (3506) CONTR. TEMP. FUNCAO PROF. HABILITADO; Ref: B-001; CH: 12H
 Hab.: LICENCIATURA PLENA EM LETRAS/PORTUGUES/INGLÊS; Motivo: READAPTACAO -; Un. Adm: (015490) E.E. MANOEL BANDEIRA; De: 01/02/2021 a 12/05/2021
 Substituído: (63002/5) NEUZA MARIA TOZZI

PUBLICADA, REGISTRADA, CUMPRE-SE.
 Cuiabá-MT, 14 de Maio de 2021.
 Alan Resende Porto
 Secretário de Estado de Educação

O Secretário de Estado de Educação no uso de suas atribuições que lhes são conferidas por lei,

Resolve: AUTORIZAR - SEDUC
 Objeto: CONTRATO TEMPORARIO EM SUBSTITUIÇÃO POR MOTIVO DE URGÊNCIA
 CONTRATO/SEDUC/28552/2021 DE: 17/05/2021
 Processo Nº: 1000003650515
 Contratado: (303765/5) THAMIRYS MICHAELA CENTURIAO RODRIGUES, CPF: 059.590.541-24; Cargo/Função: (3506) CONTR. TEMP. FUNCAO PROF. HABILITADO; Ref: B-001; CH: 20H
 Hab.: LICENCIATURA PLENA EM HISTÓRIA; Motivo: LICENÇA PARA TRATAMENTO DE SAUDE (EFETIVO) -; Un. Adm: (042587) E.E. PROF. RAFAEL RUEDA; De: 07/04/2021 a 05/05/2021
 Substituído: (87092/1) LUDMA DA COSTA DE OLIVEIRA

CONTRATO/SEDUC/28553/2021 DE: 17/05/2021
 Processo Nº: 1000003650199
 Contratado: (303765/6) THAMIRYS MICHAELA CENTURIAO RODRIGUES, CPF: 059.590.541-24; Cargo/Função: (3506) CONTR. TEMP. FUNCAO PROF. HABILITADO; Ref: B-001; CH: 20H
 Hab.: LICENCIATURA PLENA EM HISTÓRIA; Motivo: LICENÇA PARA TRATAMENTO DE SAUDE (EFETIVO) -; Un. Adm: (042587) E.E. PROF. RAFAEL RUEDA; De: 10/02/2021 a 06/03/2021
 Substituído: (87092/1) LUDMA DA COSTA DE OLIVEIRA

CONTRATO/SEDUC/28554/2021 DE: 17/05/2021
 Processo Nº: 1000003651634
 Contratado: (303791/4) DANIELE MIGUEL DA SILVA, CPF: 045.286.041-59; Cargo/Função: (3506) CONTR. TEMP. FUNCAO PROF. HABILITADO; Ref: B-001; CH: 21H
 Hab.: LICENCIATURA PLENA EM MATEMATICA; Motivo: FERIAS -; Un. Adm: (097012) E.E. JOSE APARECIDO RIBEIRO; De: 17/05/2021 a 15/06/2021
 Substituído: (129723/3) ADRIANA TENIR EGGA DE OLIVEIRA

CONTRATO/SEDUC/28555/2021 DE: 17/05/2021
 Processo Nº: 1000003651484
 Contratado: (303927/5) CLEIDIANE PRADO ALVES DA SILVA, CPF: 043.513.111-77; Cargo/Função: (3506) CONTR. TEMP. FUNCAO PROF. HABILITADO; Ref: B-001; CH: 04H
 Hab.: LICENCIATURA PLENA EM CIENCIAS BIOLÓGICAS; Motivo: READAPTACAO -; Un. Adm: (011690) E.E. FREI AMBROSIO; De: 01/04/2021 a 24/07/2021
 Substituído: (67691/4) TEREZA CRISTINA VIDAL DANTAS

CONTRATO/SEDUC/28556/2021 DE: 17/05/2021
 Processo Nº: 1000003650528
 Contratado: (303931/3) ADRIANO FABRI, CPF: 033.031.769-57; Cargo/Função: (3506) CONTR. TEMP. FUNCAO PROF. HABILITADO; Ref: B-001; CH: 20H
 Hab.: LICENCIATURA PLENA EM CIENCIAS SOCIAIS; Motivo: LICENÇA PARA QUALIFICAÇÃO PROFISSIONAL -; Un. Adm: (009849) E.E. RAIMUNDO PINHEIRO DA SILVA; De: 17/05/2021 a 20/12/2021
 Substituído: (220229/3) SIRLEI CLEUZA COSTIN

CONTRATO/SEDUC/28557/2021 DE: 17/05/2021
 Processo Nº: 1000003650520
 Contratado: (303931/4) ADRIANO FABRI, CPF: 033.031.769-57; Cargo/Função: (3506) CONTR. TEMP. FUNCAO PROF. HABILITADO; Ref: B-001; CH: 20H
 Hab.: LICENCIATURA PLENA EM CIENCIAS SOCIAIS; Motivo: LICENÇA PARA TRATAMENTO DE SAUDE (EFETIVO) -; Un. Adm: (009849) E.E. RAIMUNDO PINHEIRO DA SILVA; De: 13/04/2021 a 02/05/2021
 Substituído: (220229/3) SIRLEI CLEUZA COSTIN

CONTRATO/SEDUC/28558/2021 DE: 17/05/2021
 Processo Nº: 1000003651395
 Contratado: (304266/2) GUILHERME PEIXE COSTA, CPF: 011.534.341-56; Cargo/Função: (3514) CONTR. TEMP. FUNCAO PROF. NAO HABILITADO; Ref: B-001; CH: 20H
 Hab.: BACHARELADO EM DIREITO; Motivo: LICENÇA PARA TRATAMENTO DE SAUDE (EFETIVO) -; Un. Adm: (071838) E.E. OSMAIR PINHEIRO DA SILVA; De: 14/04/2021 a 12/07/2021
 Substituído: (228030/1) JOSIANE APARECIDA DA SILVA

CONTRATO/SEDUC/28559/2021 DE: 17/05/2021
 Processo Nº: 1000003651649
 Contratado: (304365/3) ALEX TEODORO MARTELLO, CPF: 654.982.671-34; Cargo/Função: (3506) CONTR. TEMP. FUNCAO PROF. HABILITADO; Ref: B-001; CH: 20H
 Hab.: LICENCIATURA PLENA EM GEOGRAFIA; Motivo: LICENÇA PREMIO - GOZO -; Un. Adm: (010995) E.E. Maj. OTAVIO PITALUGA; De: 09/05/2021 a 31/05/2021
 Substituído: (128310/5) FABIO RODRIGO PALUDO

CONTRATO/SEDUC/28560/2021 DE: 17/05/2021
 Processo Nº: 1000003647154
 Contratado: (304813/1) VALDINEI DAS CANDEIAS ALVES RODRIGUES, CPF: 580.598.301-04; Cargo/Função: (3506) CONTR. TEMP. FUNCAO PROF. HABILITADO; Ref: B-001; CH: 20H
 Hab.: LICENCIATURA PLENA EM PEDAGOGIA; Motivo: DESIGNAÇÃO PARA FUNÇÃO/PROJETO -; Un. Adm: (012971) E.E. Dep. OSCAR SOARES; De: 10/05/2021 a 20/12/2021
 Substituído: (106125/14) MONICA ROSA DE OLIVEIRA ARAUJO

CONTRATO/SEDUC/28561/2021 DE: 17/05/2021
 Processo Nº: 1000003647282
 Contratado: (304820/1) DANIELLE THAIZE DOS SANTOS, CPF: 008.685.471-23; Cargo/Função: (3468) TECNICO ADMINISTRATIVO EDUCACIONAL; Ref: A-001; CH: 30H

Hab.: ENSINO MEDIO; Motivo: LICENÇA GESTANTE (SERVIDORA EFETIVA) -; Un. Adm.: (009482) E.E. PROF. HELIODORO CAPISTRANO DA SILVA; De: 11/05/2021 a 11/08/2021

Substituído: (287982/1) RENATA MENDES ARRUDA OLIVEIRA

CONTRATO/SEDUC/28562/2021 DE: 17/05/2021

Processo Nº: 1000003638353

Contratado: (304821/1) DEIDSON SIQUEIRA VIEIRA, CPF: 025.847.303-75; Cargo/Função: (3476) APOIO ADM. EDUCACIONAL-ELEMENTAR; Ref:A-001; CH: 30H

Hab.: ENSINO MEDIO; Motivo: FERIAS -; Un. Adm.: (015849) E.E. ROSMAY KARA JOSE; De: 01/05/2021 a 30/05/2021

Substituído: (84390/9) ANDERSON RIBEIRO DA SILVA

CONTRATO/SEDUC/28563/2021 DE: 17/05/2021

Processo Nº: 1000003647115

Contratado: (304822/1) WELLINGTON SILVA OLIVEIRA, CPF: 040.185.291-12; Cargo/Função: (3476) APOIO ADM. EDUCACIONAL-ELEMENTAR; Ref:A-001; CH: 30H

Hab.: ENSINO MEDIO; Motivo: LICENÇA PARA TRATAMENTO DE SAUDE (EFETIVO) -; Un. Adm.: (192228) E.E. 20 DE MARÇO; De: 12/04/2021 a 30/04/2021

Substituído: (283400/2) ANTHONY JEAN NERIS

CONTRATO/SEDUC/28564/2021 DE: 17/05/2021

Processo Nº: 1000003642944

Contratado: (304847/1) VERA LUCIA DE CAMPOS, CPF: 496.238.001-00; Cargo/Função: (3506) CONTR. TEMP. FUNCAO PROF. HABILITADO; Ref:B-001; CH: 20H

Hab.: LICENCIATURA PLENA EM PEDAGOGIA; Motivo: READAPTACAO -; Un. Adm.: (011703) E.E. PROF. DEMETRIO COSTA PEREIRA; De: 08/03/2021 a 06/08/2021

Substituído: (39836/20) MARIA LUCIA MONASKI VILA

CONTRATO/SEDUC/28565/2021 DE: 17/05/2021

Processo Nº: 1000003652065

Contratado: (304856/1) KARLA RIBEIRO GABRIEL MESQUITA, CPF: 046.465.461-08; Cargo/Função: (3506) CONTR. TEMP. FUNCAO PROF. HABILITADO; Ref:B-001; CH: 21H

Hab.: LICENCIATURA PLENA EM HISTÓRIA; Motivo: LICENÇA POR MOTIVO DE CASAMENTO -; Un. Adm.: (009474) E.E. SOUZA BANDEIRA; De: 10/05/2021 a 17/05/2021

Substituído: (84510/1) LUCIA APARECIDA DOS SANTOS

CONTRATO/SEDUC/28566/2021 DE: 17/05/2021

Processo Nº: 1000003651653

Contratado: (304857/1) ADRIANA DE ALMEIDA E SILVA, CPF: 829.888.891-04; Cargo/Função: (3476) APOIO ADM. EDUCACIONAL-ELEMENTAR; Ref:A-001; CH: 30H

Hab.: TECNOLOGIA EM EMBELEZAMENTO E IMAGEM PESSOAL; Motivo: FERIAS -; Un. Adm.: (041025) ASSESSORIA PEDAGOGICA - CACERES; De: 11/05/2021 a 01/06/2021

Substituído: (105904/4) EVONETE GONCALVES XAVIER CAMPOS

CONTRATO/SEDUC/28567/2021 DE: 17/05/2021

Processo Nº: 1000003651656

Contratado: (304859/1) MARCIO CESAR PAES DA SILVA, CPF: 957.080.061-53; Cargo/Função: (3476) APOIO ADM. EDUCACIONAL-ELEMENTAR; Ref:A-001; CH: 30H

Hab.: LICENCIATURA PLENA EM PEDAGOGIA; Motivo: FERIAS -; Un. Adm.: (050016) CEFAPRO DE CACERES; De: 10/05/2021 a 08/06/2021

Substituído: (56454/4) GONCALO CASSIANO DA CUNHA

CONTRATO/SEDUC/28568/2021 DE: 17/05/2021

Processo Nº: 1000003641416

Contratado: (304860/1) ROGERIO SURUBI MATUCARI, CPF: 019.908.971-00; Cargo/Função: (3476) APOIO ADM. EDUCACIONAL-ELEMENTAR; Ref:A-001; CH: 30H

Hab.: LICENCIATURA PLENA EM EDUCAÇÃO FISICA; Motivo: FERIAS -; Un. Adm.: (061298) E.E. PROF. NATALINO FERREIRA MENDES; De: 01/05/2021 a 30/05/2021

Substituído: (99234/1) GERSON GONCALVES PEREIRA

PUBLICADA, REGISTRADA, CUMPRE-SE.
Cuiabá-MT, 14 de Maio de 2021.
Alan Resende Porto
Secretário de Estado de Educação

O Secretário de Estado de Educação no uso de suas atribuições que lhes são conferidas por lei,

Resolve: CANCELAR - SEDUC

Objeto: CONTRATO TEMPORARIO EM SUBSTITUIÇÃO POR MOTIVO DE URGÊNCIA

CONTRATO/SEDUC/28569/2021 DE: 17/05/2021

Processo Nº: 1000003578660

Contratado: (30575/46) JAIRA ANGELA DA SILVA, CPF: 535.722.701-20; Cargo/Função: (3506) CONTR. TEMP. FUNCAO PROF. HABILITADO; Ref:B-001; CH: 08H

Hab.: LICENCIATURA PLENA EM CIENCIAS SOCIAIS; Motivo: DEDICACAO EXCLUSIVA (COORDENADOR PEDAGOGICO) -; Un. Adm.: (012289) E.E. IRMAOS DO CAMINHO; De: 12/02/2021 a 03/05/2021

Substituído: (290129/1) ARTHUR ANDRADE SILVA

PUBLICADA, REGISTRADA, CUMPRE-SE.
Cuiabá-MT, 14 de Maio de 2021.
Alan Resende Porto
Secretário de Estado de Educação

O Secretário de Estado de Educação no uso de suas atribuições que lhes são conferidas por lei,

Resolve: AUTORIZAR - SEDUC

Objeto: CONTRATO TEMPORARIO EM SUBSTITUIÇÃO POR MOTIVO DE URGÊNCIA

CONTRATO/SEDUC/28570/2021 DE: 17/05/2021

Processo Nº: 1000003651505

Contratado: (32140/16) SELMA REGINA MELO, CPF: 352.152.911-87; Cargo/Função: (3506) CONTR. TEMP. FUNCAO PROF. HABILITADO; Ref:B-001; CH: 04H

Hab.: LICENCIATURA PLENA EM GEOGRAFIA; Motivo: LICENÇA PARA TRATAMENTO DE SAUDE (EFETIVO) -; Un. Adm.: (010057) E.E. DIONE AUGUSTA SILVA SOUZA; De: 10/04/2021 a 08/06/2021

Substituído: (118748/9) JOSIANE RODRIGUES DOS SANTOS

CONTRATO/SEDUC/28571/2021 DE: 17/05/2021

Processo Nº: 1000003651700

Contratado: (32828/9) SELMA DE FATIMA MEZZOMO DAL ROVERI, CPF: 399.818.860-68; Cargo/Função: (3506) CONTR. TEMP. FUNCAO PROF. HABILITADO; Ref:B-001; CH: 20H

Hab.: LICENCIATURA PLENA EM PEDAGOGIA; Motivo: LICENÇA PREMIO - GOZO -; Un. Adm.: (013765) E.E. JOAO RIBEIRO VILELA; De: 10/05/2021 a 08/06/2021

Substituído: (60252/5) CLAUDIA LEITE BRANDAO

CONTRATO/SEDUC/28572/2021 DE: 17/05/2021

Processo Nº: 1000003650500

Contratado: (33340/7) TERESINHA PAZDIORA DEMOLINER, CPF: 411.151.980-68; Cargo/Função: (3506) CONTR. TEMP. FUNCAO PROF. HABILITADO; Ref:B-001; CH: 08H

Hab.: LICENCIATURA PLENA EM LETRAS/PORTUGUES/INGLÊS; Motivo: LICENÇA POR LUTO -; Un. Adm.: (014761) E.E. EWALDO MEYER RODERJAN; De: 07/05/2021 a 14/05/2021

Substituído: (44845/1) MARLUCIA BEZERRA DO PRADO

CONTRATO/SEDUC/28573/2021 DE: 17/05/2021

Processo Nº: 1000003651378

Contratado: (34775/76) VIVIANE RODRIGUES, CPF: 487.243.271-15; Cargo/Função: (3506) CONTR. TEMP. FUNCAO PROF. HABILITADO; Ref:B-001; CH: 08H

Hab.: LICENCIATURA PLENA EM LETRAS/PORTUGUES/INGLÊS; Motivo: LICENÇA PARA TRATAMENTO DE SAUDE EM PESSOA DA FAMILIA -; Un. Adm.: (011967) E.E. PROF. VANIL STABILITO; De: 17/03/2021 a 15/04/2021

Substituído: (140136/1) JACQUELINE DE LIMA CAMARGO

CONTRATO/SEDUC/28574/2021 DE: 17/05/2021

Processo Nº: 1000003651631

Contratado: (35290/40) CLEIA SILVIA DOS SANTOS ROMAO, CPF: 063.676.608-01; Cargo/Função: (3506) CONTR. TEMP. FUNCAO PROF. HABILITADO; Ref:B-001; CH: 20H

Hab.: LICENCIATURA PLENA EM LETRAS/PORTUGUES; Motivo: LICENÇA PARA TRATAMENTO DE SAUDE (EFETIVO) -; Un. Adm.: (172642) E. E. PROFªZENI VIEIRA; De: 09/04/2021 a 08/05/2021

Substituído: (224115/55) JACINAILA LOURIANA FERREIRA

CONTRATO/SEDUC/28575/2021 DE: 17/05/2021

Processo Nº: 1000003647352

Contratado: (36451/56) ALDENORA BOABAI DE BRITO, CPF: 568.248.311-15; Cargo/Função: (3506) CONTR. TEMP. FUNCAO PROF. HABILITADO; Ref:B-001; CH: 02H

Hab.: LICENCIATURA PLENA EM HISTÓRIA; Motivo: DEDICACAO EXCLUSIVA (COORDENADOR PEDAGOGICO) -; Un. Adm.: (012815) E.E. JOAO CALIXTO BERNARDES; De: 03/05/2021 a 20/12/2021

Substituído: (216959/21) VIVIANE RUBILHENE DE OLIVEIRA CAMPOS DA SILVA

CONTRATO/SEDUC/28576/2021 DE: 17/05/2021

Processo Nº: 1000003651662

Contratado: (40112/19) SANDRA DE SOUZA SANTOS, CPF: 459.767.161-72; Cargo/Função: (3506) CONTR. TEMP. FUNCAO PROF. HABILITADO; Ref:B-001; CH: 18H

Hab.: LICENCIATURA PLENA EM ARTES VISUAIS; Motivo: READAPTACAO -; Un. Adm.: (009814) E.E. PROFªANA MARIA DO COUTO; De: 11/02/2021 a 09/08/2021

Substituído: (235136/1) EDISLENE CONCEICAO DOS REIS

CONTRATO/SEDUC/28577/2021 DE: 17/05/2021

Processo Nº: 1000003650197

Contratado: (46703/95) REGINA ELISA DA SILVA, CPF: 616.131.001-59; Cargo/Função: (3506) CONTR. TEMP. FUNCAO PROF. HABILITADO; Ref:B-001; CH: 01H

Hab.: LICENCIATURA PLENA EM LETRAS/PORTUGUES/FRANCES; Motivo: READAPTACAO -; Un. Adm.: (097012) E. E. JOSE APARECIDO RIBEIRO; De: 19/04/2021 a 17/07/2021

Substituído: (50290/26) LUCIANA ALVES DA SILVA BRITO

CONTRATO/SEDUC/28578/2021 DE: 17/05/2021

Processo Nº: 1000003651794

Contratado: (52225/19) DOMINGOS PINTO DE FRANCA, CPF: 353.851.031-87; Cargo/Função: (3506) CONTR. TEMP. FUNCAO PROF. HABILITADO; Ref:B-001; CH: 20H

Hab.: LICENCIATURA PLENA EM LETRAS/PORTUGUES/INGLÊS; Motivo: LICENÇA PARA TRATAMENTO DE SAUDE (EFETIVO) -; Un. Adm.: (009474) E.E. SOUZA BANDEIRA; De: 20/04/2021 a 18/07/2021

Substituído: (76103/2) NEIVA DE SOUZA BOENO

CONTRATO/SEDUC/28579/2021 DE: 17/05/2021

Processo Nº: 1000003650588

Contratado: (53569/40) MARILUCE SALES DA SILVA, CPF: 808.008.151-49; Cargo/Função: (3506) CONTR. TEMP. FUNCAO PROF. HABILITADO; Ref:B-001; CH: 10H

Hab.: LICENCIATURA PLENA EM LETRAS/PORTUGUES/INGLÊS; Motivo: LICENÇA PARA TRATAMENTO DE SAUDE (EFETIVO) -; Un. Adm.: (012157) E.E. Dep. EMANUEL PINHEIRO; De: 11/04/2021 a 09/06/2021

Substituído: (131384/20) VIVIAN EDITH BEHRENS RODRIGUES

CONTRATO/SEDUC/28580/2021 DE: 17/05/2021

Processo Nº: 1000003650190

Contratado: (54291/55) CELIA PAULA COELHO, CPF: 581.923.871-00; Cargo/Função: (3506) CONTR. TEMP. FUNCAO PROF. HABILITADO; Ref:B-001; CH: 20H

Hab.: LICENCIATURA PLENA EM LETRAS/PORTUGUES; Motivo: LICENÇA PARA TRATAMENTO DE SAUDE EM PESSOA DA FAMILIA -; Un. Adm.: (010588) E.E. PROF. ULISSES CUIABANO; De: 22/03/2021 a 05/04/2021

Substituído: (60183/3) VANDERLEA DE SOUSA OZE

CONTRATO/SEDUC/28581/2021 DE: 17/05/2021

Processo Nº: 1000003651659

Contratado: (54859/99) VALMIRA RIBEIRO DE SOUZA, CPF: 776.678.321-53; Cargo/Função: (3506) CONTR. TEMP. FUNCAO PROF. HABILITADO; Ref:B-001; CH: 12H

Hab.: LICENCIATURA PLENA EM LETRAS/PORTUGUES/INGLÊS; Motivo: READAPTACAO -; Un. Adm.: (013170) E.E. Dep. JOAO EVARISTO CURVO; De: 03/04/2021 a 29/09/2021

Substituído: (40007/22) MARIA DA PENHA DO NASCIMENTO

CONTRATO/SEDUC/28582/2021 DE: 17/05/2021

Processo Nº: 1000003651481

Contratado: (55615/27) GECIRA DA PENHA BORGES, CPF: 534.916.101-68; Cargo/Função: (3506) CONTR. TEMP. FUNCAO PROF. HABILITADO; Ref:B-001; CH: 20H

Hab.: LICENCIATURA PLENA EM PEDAGOGIA; Motivo: LICENÇA PARA TRATAMENTO DE SAUDE (EFETIVO) -; Un. Adm.: (016020) E.E. PROF. JOAO BATISTA; De: 16/04/2021

a 14/06/2021

Substituído: (92258/11) ELIANA DE SENNA OLIVEIRA

CONTRATO/SEDUC/28583/2021 DE: 17/05/2021
 Processo Nº: 1000003651459
 Contratado: (62554/63) LUCILENE MOREIRA MATOS, CPF: 503.899.041-04; Cargo/Função: (3506) CONTR. TEMP. FUNCAO PROF. HABILITADO; Ref: B-001; CH: 20H
 Hab.: LICENCIATURA PLENA EM GEOGRAFIA; Motivo: LICENCA POR LUTO -; Un. Adm.: (010839) E.E. ANTONIO G. BALBINO; De: 06/05/2021 a 13/05/2021
 Substituído: (289343/1) ERICSON STOLZ DO NASCIMENTO

CONTRATO/SEDUC/28584/2021 DE: 17/05/2021
 Processo Nº: 1000003650579
 Contratado: (67144/31) JANE TEREZINHA DE OLIVEIRA, CPF: 329.173.251-00; Cargo/Função: (3506) CONTR. TEMP. FUNCAO PROF. HABILITADO; Ref: B-001; CH: 20H
 Hab.: LICENCIATURA PLENA EM PEDAGOGIA; Motivo: LICENCA PARA TRATAMENTO DE SAUDE (EFETIVO) -; Un. Adm.: (124060) E.E. PROFª MARIA HERMINIA ALVES; De: 05/04/2021 a 03/06/2021
 Substituído: (53502/9) EVERALDO MATIAS BRANDAO

CONTRATO/SEDUC/28585/2021 DE: 17/05/2021
 Processo Nº: 1000003652199
 Contratado: (68157/22) SILVANA APARECIDA DE LIMA LEMES, CPF: 858.969.931-53; Cargo/Função: (3506) CONTR. TEMP. FUNCAO PROF. HABILITADO; Ref: B-001; CH: 05H
 Hab.: LICENCIATURA PLENA EM BIOLOGIA; Motivo: READAPTACAO -; Un. Adm.: (212490) E. E. DES. INT. DA ED. BAS. "PROF MILTON MAR CURVO"; De: 07/04/2021 a 03/10/2021
 Substituído: (134866/20) ELBA MARA DOS SANTOS

CONTRATO/SEDUC/28586/2021 DE: 17/05/2021
 Processo Nº: 1000003650246
 Contratado: (68414/61) KATIA REGINA NERY, CPF: 567.833.881-15; Cargo/Função: (3506) CONTR. TEMP. FUNCAO PROF. HABILITADO; Ref: B-001; CH: 03H
 Hab.: LICENCIATURA PLENA EM LETRAS/PORTUGUES/INGLES; Motivo: LICENCA PARA TRATAMENTO DE SAUDE (EFETIVO) -; Un. Adm.: (012157) E.E. Dep. EMANUEL PINHEIRO; De: 12/04/2021 a 09/06/2021
 Substituído: (131384/20) VIVIAN EDITH BEHRENS RODRIGUES

CONTRATO/SEDUC/28587/2021 DE: 17/05/2021
 Processo Nº: 1000003650427
 Contratado: (73383/55) EVA PEREIRA COUTINHO, CPF: 459.741.601-34; Cargo/Função: (3506) CONTR. TEMP. FUNCAO PROF. HABILITADO; Ref: B-001; CH: 04H
 Hab.: LICENCIATURA PLENA EM MATEMATICA; Motivo: LICENCA PARA TRATAMENTO DE SAUDE (EFETIVO) -; Un. Adm.: (010480) E.E. ALCEBIADES CALHAO; De: 19/04/2021 a 14/05/2021
 Substituído: (85742/2) GRESIELA RAMOS DE CARVALHO SOUZA

CONTRATO/SEDUC/28588/2021 DE: 17/05/2021
 Processo Nº: 1000003652275
 Contratado: (73748/66) ALDA SCHIRLEY DE AQUINO, CPF: 890.794.001-06; Cargo/Função: (3506) CONTR. TEMP. FUNCAO PROF. HABILITADO; Ref: B-001; CH: 04H
 Hab.: LICENCIATURA PLENA EM LETRAS/PORTUGUES/INGLES; Motivo: READAPTACAO -; Un. Adm.: (013170) E.E. Dep. JOAO EVARISTO CURVO; De: 03/04/2021 a 29/09/2021
 Substituído: (40007/22) MARIA DA PENHA DO NASCIMENTO

CONTRATO/SEDUC/28589/2021 DE: 17/05/2021
 Processo Nº: 1000003651769
 Contratado: (78519/50) ROSEA MARIA SILVA, CPF: 835.282.371-04; Cargo/Função: (3506) CONTR. TEMP. FUNCAO PROF. HABILITADO; Ref: B-001; CH: 06H
 Hab.: LICENCIATURA PLENA EM CIENCIAS BIOLOGICAS; Motivo: LICENCA PARA TRATAMENTO DE SAUDE (EFETIVO) -; Un. Adm.: (014451) E.E. JOAO DE CAMPOS BORGES; De: 09/04/2021 a 08/05/2021
 Substituído: (67619/43) SHIRLEY MARQUES DE MATOS

PUBLICADA, REGISTRADA, CUMPRÁ-SE.
 Cuiabá-MT, 14 de Maio de 2021.
 Alan Resende Porto
 Secretário de Estado de Educação

O Secretário de Estado de Educação no uso de suas atribuições que lhes são conferidas por lei,

Resolve: TORNAR SEM EFEITO
 Objeto: CONTRATO TEMPORARIO EM SUBSTITUIÇÃO POR MOTIVO DE URGÊNCIA
 CONTRATO/SEDUC/28590/2021 DE: 17/05/2021

Processo Nº: 1000003436777
 Contratado: (91155/27) SUENY DE SOUZA BARBOSA, CPF: 384.443.801-72; Cargo/Função: (3506) CONTR. TEMP. FUNCAO PROF. HABILITADO; Ref: B-001; CH: 13H
 Hab.: LICENCIATURA PLENA EM EDUCAÇÃO ARTISTICA; Motivo: DESIGNACAO PARA ORGAO CENTRAL -; Un. Adm.: (009440) E.E. LEOGILDO DE MELO; De: 15/07/2020 a 09/08/2020
 Substituído: (139785/1) FRANCINEIA INHEGUES DE ALENCAR

PUBLICADA, REGISTRADA, CUMPRÁ-SE.
 Cuiabá-MT, 14 de Maio de 2021.
 Alan Resende Porto
 Secretário de Estado de Educação

O Secretário de Estado de Educação no uso de suas atribuições que lhes são conferidas por lei,

Resolve: AUTORIZAR - SEDUC
 Objeto: CONTRATO TEMPORARIO EM SUBSTITUIÇÃO POR MOTIVO DE URGÊNCIA
 CONTRATO/SEDUC/28591/2021 DE: 17/05/2021

Processo Nº: 1000003652207
 Contratado: (92002/11) JOILSON ALVES DA SILVA, CPF: 544.240.111-00; Cargo/Função: (3506) CONTR. TEMP. FUNCAO PROF. HABILITADO; Ref: B-001; CH: 20H
 Hab.: LICENCIATURA PLENA EM HISTÓRIA; Motivo: LICENCA PARA TRATAMENTO DE SAUDE (EFETIVO) -; Un. Adm.: (009679) E.E. PROFª. HERMELINDA DE FIGUEIREDO; De: 10/03/2021 a 07/06/2021

Substituído: (45139/3) KATIA APARECIDA DA SILVA NUNES MIRANDA

CONTRATO/SEDUC/28592/2021 DE: 17/05/2021
 Processo Nº: 1000003647326
 Contratado: (92334/69) ERNESTO SIDNEI ROMIO, CPF: 378.241.551-53; Cargo/Função: (3506) CONTR. TEMP. FUNCAO PROF. HABILITADO; Ref: B-001; CH: 12H
 Hab.: LICENCIATURA PLENA EM EDUCAÇÃO FISICA; Motivo: READAPTACAO -; Un. Adm.: (010480) E.E. ALCEBIADES CALHAO; De: 16/03/2021 a 03/06/2021
 Substituído: (87693/2) GERALDO DUARTE LEAL FILHO

CONTRATO/SEDUC/28593/2021 DE: 17/05/2021
 Processo Nº: 1000003651382
 Contratado: (94721/15) MARCIA SALVIANO DOS SANTOS, CPF: 932.061.191-20; Cargo/Função: (3506) CONTR. TEMP. FUNCAO PROF. HABILITADO; Ref: B-001; CH: 15H
 Hab.: LICENCIATURA PLENA EM PEDAGOGIA; Motivo: LICENCA PARA TRATAMENTO DE SAUDE (EFETIVO) -; Un. Adm.: (071838) E.E. OSMAIR PINHEIRO DA SILVA; De: 11/04/2021 a 09/07/2021
 Substituído: (61455/5) ELMA DA SILVA MARQUES

CONTRATO/SEDUC/28594/2021 DE: 17/05/2021
 Processo Nº: 1000003651773
 Contratado: (97750/61) IVANILDE MACIO, CPF: 424.557.070-91; Cargo/Função: (3506) CONTR. TEMP. FUNCAO PROF. HABILITADO; Ref: B-001; CH: 12H
 Hab.: LICENCIATURA PLENA EM LETRAS/PORTUGUES/INGLES; Motivo: LICENCA PARA TRATAMENTO DE SAUDE (EFETIVO) -; Un. Adm.: (012114) E.E. PEDRO GARDES; De: 13/04/2021 a 11/06/2021
 Substituído: (49419/29) MARGARETE MARQUES DE BARROS

PUBLICADA, REGISTRADA, CUMPRÁ-SE.
 Cuiabá-MT, 14 de Maio de 2021.
 Alan Resende Porto
 Secretário de Estado de Educação

O Secretário de Estado de Educação no uso de suas atribuições que lhes são conferidas por lei,

Resolve: AUTORIZAR - SEDUC
 Objeto: CONTRATAÇÃO TEMPORARIA POR MOTIVO DE URGÊNCIA

CONTRATO/SEDUC/28595/2021 DE: 17/05/2021
 Processo Nº: 1000003641377
 Contratado: (101758/30) MARIA CARMEM DA SILVA, CPF: 920.599.101-53; Cargo/Função: (3506) CONTR. TEMP. FUNCAO PROF. HABILITADO; Ref: B-001; CH: 20H
 Hab.: LICENCIATURA PLENA EM PEDAGOGIA; Motivo: AULAS/ CARGO LIVRE; Un. Adm.: (012815) E.E. JOAO CALIXTO BERNARDES; De: 03/05/2021 a 20/12/2021

CONTRATO/SEDUC/28596/2021 DE: 17/05/2021
 Processo Nº: 1000003650244
 Contratado: (107731/35) NAYHANY RAMOS BRAGA, CPF: 006.820.591-02; Cargo/Função: (3506) CONTR. TEMP. FUNCAO PROF. HABILITADO; Ref: B-001; CH: 04H
 Hab.: LICENCIATURA PLENA EM LETRAS/PORTUGUES/LITERATURAS; Motivo: AULAS RESIDUAIS; Un. Adm.: (010987) E.E. D. WUNIBALDO TELLEUR; De: 11/05/2021 a 20/12/2021

PUBLICADA, REGISTRADA, CUMPRÁ-SE.
 Cuiabá-MT, 14 de Maio de 2021.
 Alan Resende Porto
 Secretário de Estado de Educação

O Secretário de Estado de Educação no uso de suas atribuições que lhes são conferidas por lei,

Resolve: CANCELAR - SEDUC
 Objeto: CONTRATAÇÃO TEMPORARIA POR MOTIVO DE URGÊNCIA

CONTRATO/SEDUC/28598/2021 DE: 17/05/2021
 Processo Nº: 1000003574152
 Contratado: (110519/21) VANDERLEIDE NEVES DE CARVALHO, CPF: 983.034.651-04; Cargo/Função: (3506) CONTR. TEMP. FUNCAO PROF. HABILITADO; Ref: B-001; CH: 06H
 Hab.: LICENCIATURA PLENA EM EDUCAÇÃO FISICA; Motivo: AULAS RESIDUAIS; Un. Adm.: (023329) E.E. MALIK DIDIER NAYER ZAHAFI; De: 11/02/2021 a 20/12/2021

PUBLICADA, REGISTRADA, CUMPRÁ-SE.
 Cuiabá-MT, 14 de Maio de 2021.
 Alan Resende Porto
 Secretário de Estado de Educação

O Secretário de Estado de Educação no uso de suas atribuições que lhes são conferidas por lei,

Resolve: AUTORIZAR - SEDUC
 Objeto: CONTRATAÇÃO TEMPORARIA POR MOTIVO DE URGÊNCIA

CONTRATO/SEDUC/28599/2021 DE: 17/05/2021
 Processo Nº: 1000003649766
 Contratado: (112385/27) LINDONESIA LUIZ DE ANDRADE, CPF: 811.633.636-34; Cargo/Função: (3506) CONTR. TEMP. FUNCAO PROF. HABILITADO; Ref: B-001; CH: 12H
 Hab.: LICENCIATURA PLENA EM BIOLOGIA; Motivo: AULAS RESIDUAIS; Un. Adm.: (016470) E.E. DOM BOSCO; De: 07/05/2021 a 20/12/2021

CONTRATO/SEDUC/28600/2021 DE: 17/05/2021
 Processo N°: 1000003650554
 Contratado: (113402/54) ROSANA DE SOUZA PAULA;CPF:544.342.111-53;Cargo/
 Função: (3506) CONTR.TEMP.FUNCAO PROF. HABILITADO;Ref:B-001;CH: 17H
 Hab.:LICENCIATURA PLENA EM FILOSOFIA;Motivo:INDENIZAÇÃO;Un. Adm:(049727)
 E.E. ERNANDY MAURÍCIO BARACAT DE ARRUDA;De:03/05/2021 a 25/05/2021

CONTRATO/SEDUC/28601/2021 DE: 17/05/2021
 Processo N°: 1000003650548
 Contratado:(113679/65) NOELMA CRISTINA SANTOS FREITAS;CPF:362.920.951-
 34;Cargo/Função:(3506) CONTR.TEMP.FUNCAO PROF. HABILITADO;Ref:B-001;CH:
 23H
 Hab.:LICENCIATURA PLENA EM CIENCIAS BIOLOGICAS;Motivo:INDENIZAÇÃO;Un.
 Adm:(049727) E.E. ERNANDY MAURÍCIO BARACAT DE ARRUDA;De:03/05/2021 a
 02/06/2021

CONTRATO/SEDUC/28602/2021 DE: 17/05/2021
 Processo N°: 1000003651784
 Contratado:(114047/45) GLEISE XAVIER ROCHA;CPF:795.634.651-72;Cargo/
 Função:(3506) CONTR.TEMP.FUNCAO PROF. HABILITADO;Ref:B-001;CH: 04H
 Hab.:LICENCIATURA PLENA EM MATEMATICA;Motivo:AULAS RESIDUAIS;Un.
 Adm:(011630) E.E. Dr. LEOPOLDO AMBROSIO FILHO;De:10/05/2021 a 20/12/2021

CONTRATO/SEDUC/28603/2021 DE: 17/05/2021
 Processo N°: 1000003644005
 Contratado:(116241/31) NICE MARIA BENITES SANTANA;CPF:003.938.931-
 62;Cargo/Função:(3506) CONTR.TEMP.FUNCAO PROF. HABILITADO;Ref:B-001;CH:
 10H
 Hab.:LICENCIATURA PLENA EM LETRAS/PORTUGUES/INGLÊS;Motivo:AULAS
 RESIDUAIS;Un. Adm:(012440) E.E. Ver. AMARILIO GOMES DA SILVA;De:03/05/2021
 a 20/12/2021

CONTRATO/SEDUC/28604/2021 DE: 17/05/2021
 Processo N°: 1000003642829
 Contratado:(116808/17) MAGNA PEREIRA DA SILVA;CPF:009.036.031-10;Cargo/
 Função:(3506) CONTR.TEMP.FUNCAO PROF. HABILITADO;Ref:B-001;CH: 01H
 Hab.:LICENCIATURA PLENA EM ARTES VISUAIS;Motivo:AULAS RESIDUAIS;Un.
 Adm:(014222) E.E. ELIAS BENTO;De:03/05/2021 a 20/12/2021

CONTRATO/SEDUC/28605/2021 DE: 17/05/2021
 Processo N°: 1000003652317
 Contratado:(119904/57) ELISANGELA GOUVEA SOUZA;CPF:220.173.198-56;Cargo/
 Função:(3506) CONTR.TEMP.FUNCAO PROF. HABILITADO;Ref:B-001;CH: 10H
 Hab.:LICENCIATURA PLENA EM LETRAS/PORTUGUES;Motivo:INDENIZAÇÃO;Un.
 Adm:(118559) E.E. NIVALDO FRACAROLLI;De:01/05/2021 a 10/05/2021

CONTRATO/SEDUC/28606/2021 DE: 17/05/2021
 Processo N°: 1000003646221
 Contratado:(123283/42) LEVY ESPIRITO SANTO PADILHA DE
 ARRUDA;CPF:286.789.661-49;Cargo/Função:(3506) CONTR.TEMP.FUNCAO PROF.
 HABILITADO;Ref:B-001;CH: 20H
 Hab.:LICENCIATURA PLENA EM GEOGRAFIA;Motivo:AULAS/CARGO LIVRE;Un.
 Adm:(012556) E.E. SANTA CLAUDINA;De:01/05/2021 a 20/12/2021

CONTRATO/SEDUC/28607/2021 DE: 17/05/2021
 Processo N°: 1000003647279
 Contratado:(126653/53) EDILZA DOS SANTOS BARBOSA;CPF:948.198.821-04;Cargo/
 Função:(3506) CONTR.TEMP.FUNCAO PROF. HABILITADO;Ref:B-001;CH: 19H
 Hab.:LICENCIATURA PLENA EM LETRAS/PORTUGUES/ESPANHOL/
 LITERATURAS;Motivo:AULAS RESIDUAIS;Un. Adm:(084344) E.E. MARECHAL CANDIDO
 RONDON;De:06/05/2021 a 20/12/2021

CONTRATO/SEDUC/28608/2021 DE: 17/05/2021
 Processo N°: 1000003650402
 Contratado:(130410/24) JUCICLEIDE BRASILEIRA LAGOS DA
 SILVA;CPF:470.554.214-20;Cargo/Função:(3506) CONTR.TEMP.FUNCAO PROF.
 HABILITADO;Ref:B-001;CH: 30H
 Hab.:LICENCIATURA PLENA EM PEDAGOGIA;Motivo:AFASTAMENTO DO TITULAR;Un.
 Adm:(173576) E.E. GOV. DANTE MARTINS DE OLIVEIRA;De:03/05/2021 a
 12/05/2021

CONTRATO/SEDUC/28609/2021 DE: 17/05/2021
 Processo N°: 1000003650391
 Contratado:(135214/35) MARCIA REZENDE DE SOUSA;CPF:689.371.641-91;Cargo/
 Função:(3506) CONTR.TEMP.FUNCAO PROF. HABILITADO;Ref:B-001;CH: 18H
 Hab.:LICENCIATURA PLENA EM LETRAS/PORTUGUES/
 ESPANHOL;Motivo:INDENIZAÇÃO;Un. Adm:(158321) E.E. JOSÉ MARIANO
 BENTO;De:03/05/2021 a 10/05/2021

CONTRATO/SEDUC/28610/2021 DE: 17/05/2021
 Processo N°: 1000003650424
 Contratado:(137905/18) JULIE CRISTINA DOS REIS TELES;CPF:495.382.501-
 25;Cargo/Função:(3506) CONTR.TEMP.FUNCAO PROF. HABILITADO;Ref:B-001;CH:
 30H
 Hab.:LICENCIATURA PLENA EM PEDAGOGIA;Motivo:AFASTAMENTO DO TITULAR;Un.
 Adm:(012319) E.E. Dep. MILTON FIGUEIREDO;De:12/05/2021 a 31/05/2021

PUBLICADA, REGISTRADA, CUMPRÁ-SE.
 Cuiabá-MT, 14 de Maio de 2021.
 Alan Resende Porto
 Secretário de Estado de Educação

O Secretário de Estado de Educação no uso de suas atribuições que lhes são conferidas por lei,

Resolve: CANCELAR - SEDUC
 Objeto: CONTRATAÇÃO TEMPORARIA POR MOTIVO DE URGÊNCIA

CONTRATO/SEDUC/28611/2021 DE: 17/05/2021
 Processo N°: 1000003569551
 Contratado:(142901/37) YARA REIS CARDOSO;CPF:729.273.131-72;Cargo/
 Função:(3506) CONTR.TEMP.FUNCAO PROF. HABILITADO;Ref:B-001;CH: 05H
 Hab.:LICENCIATURA PLENA EM LETRAS/PORTUGUES/ESPANHOL;Motivo:AULAS
 RESIDUAIS;Un. Adm:(009717) E.E. DR. ESTEVAO ALVES CORREA;De:10/02/2021 a
 20/12/2021

PUBLICADA, REGISTRADA, CUMPRÁ-SE.
 Cuiabá-MT, 14 de Maio de 2021.
 Alan Resende Porto
 Secretário de Estado de Educação

O Secretário de Estado de Educação no uso de suas atribuições que lhes são conferidas por lei,

Resolve: AUTORIZAR - SEDUC
 Objeto: CONTRATAÇÃO TEMPORARIA POR MOTIVO DE URGÊNCIA

CONTRATO/SEDUC/28612/2021 DE: 17/05/2021
 Processo N°: 1000003646093
 Contratado:(143284/10) LUZIA GONCALVES PEREIRA;CPF:023.859.511-00;Cargo/
 Função:(3476) APOIO ADM. EDUCACIONAL-ELEMENTAR;Ref:A-001;CH: 30H
 Hab.:LICENCIATURA PLENA EM PEDAGOGIA;Motivo:INDENIZAÇÃO;Un. Adm:(015733)
 E.E. IARA MARIA MINOTTO GOMES;De:01/05/2021 a 30/06/2021

PUBLICADA, REGISTRADA, CUMPRÁ-SE.
 Cuiabá-MT, 14 de Maio de 2021.
 Alan Resende Porto
 Secretário de Estado de Educação

O Secretário de Estado de Educação no uso de suas atribuições que lhes são conferidas por lei,

Resolve: CANCELAR - SEDUC
 Objeto: CONTRATAÇÃO TEMPORARIA POR MOTIVO DE URGÊNCIA

CONTRATO/SEDUC/28613/2021 DE: 17/05/2021
 Processo N°: 1000003601768
 Contratado:(143728/20) ROSA MARIA RIBEIRO PEREIRA;CPF:233.061.812-
 34;Cargo/Função:(3506) CONTR.TEMP.FUNCAO PROF. HABILITADO;Ref:B-001;CH:
 14H
 Hab.:LICENCIATURA PLENA EM LETRAS/PORTUGUES;Motivo:AULAS RESIDUAIS;Un.
 Adm:(009717) E.E. DR. ESTEVAO ALVES CORREA;De:01/03/2021 a 20/12/2021

PUBLICADA, REGISTRADA, CUMPRÁ-SE.
 Cuiabá-MT, 14 de Maio de 2021.
 Alan Resende Porto
 Secretário de Estado de Educação

O Secretário de Estado de Educação no uso de suas atribuições que lhes são conferidas por lei,

Resolve: AUTORIZAR - SEDUC
 Objeto: CONTRATAÇÃO TEMPORARIA POR MOTIVO DE URGÊNCIA

CONTRATO/SEDUC/28614/2021 DE: 17/05/2021
 Processo N°: 1000003646959
 Contratado:(200995/20) JULIETA ANTONIA DA SILVA;CPF:929.090.941-20;Cargo/
 Função:(3506) CONTR.TEMP.FUNCAO PROF. HABILITADO;Ref:B-001;CH: 30H
 Hab.:LICENCIATURA PLENA EM PEDAGOGIA;Motivo:PROJETO/DEMANDA TEMPORARIA;Un.
 Adm:(011703) E.E. PROF. DEMETRIO COSTA PEREIRA;De:10/05/2021 a 20/12/2021

CONTRATO/SEDUC/28615/2021 DE: 17/05/2021
 Processo N°: 1000003650407
 Contratado:(202395/24) EUNICE SOUZA DOS REIS GIOVANI;CPF:002.749.651-
 19;Cargo/Função:(3506) CONTR.TEMP.FUNCAO PROF. HABILITADO;Ref:B-001;CH:
 30H
 Hab.:LICENCIATURA PLENA EM PEDAGOGIA;Motivo:LICENÇA MATERNIDADE;Un.
 Adm:(013420) E.E. NOVA GALILEIA;De:15/04/2021 a 07/09/2021

CONTRATO/SEDUC/28616/2021 DE: 17/05/2021
 Processo N°: 1000003650165
 Contratado:(205469/16) ERENIL MARIA DA SILVA;CPF:886.948.601-04;Cargo/
 Função:(3506) CONTR.TEMP.FUNCAO PROF. HABILITADO;Ref:B-001;CH: 07H
 Hab.:LICENCIATURA PLENA EM BIOLOGIA;Motivo:INDENIZAÇÃO;Un. Adm:(173541)
 E.E. PROF.ELIZABET EVANGELISTA PEREIRA;De:01/05/2021 a 31/05/2021

CONTRATO/SEDUC/28617/2021 DE: 17/05/2021
 Processo N°: 1000003651405
 Contratado:(205737/53) FERNANDA COSTA DOS SANTOS;CPF:001.654.471-41;Cargo/
 Função:(3506) CONTR.TEMP.FUNCAO PROF. HABILITADO;Ref:B-001;CH: 20H
 Hab.:LICENCIATURA PLENA EM QUIMICA;Motivo:INDENIZAÇÃO;Un. Adm:(021091)
 E.E. CLENIA ROSALINA SOUZA;De:01/05/2021 a 19/05/2021

PUBLICADA, REGISTRADA, CUMPRÁ-SE.
 Cuiabá-MT, 14 de Maio de 2021.
 Alan Resende Porto
 Secretário de Estado de Educação

O Secretário de Estado de Educação no uso de suas atribuições que lhes são conferidas por lei,

Resolve: CANCELAR - SEDUC
 Objeto: CONTRATAÇÃO TEMPORARIA POR MOTIVO DE URGÊNCIA

CONTRATO/SEDUC/28618/2021 DE: 17/05/2021
 Processo N°: 1000003575060
 Contratado:(205830/29) RITA GOMES DOS SANTOS;CPF:812.061.001-68;Cargo/
 Função:(3506) CONTR.TEMP.FUNCAO PROF. HABILITADO;Ref:B-001;CH: 21H
 Hab.:LICENCIATURA PLENA EM HISTÓRIA;Motivo:AULAS RESIDUAIS;Un.
 Adm:(124044) E.E. PORTAL DA AMAZONIA;De:01/02/2021 a 20/12/2021

PUBLICADA, REGISTRADA, CUMPRÁ-SE.
 Cuiabá-MT, 14 de Maio de 2021.
 Alan Resende Porto
 Secretário de Estado de Educação

O Secretário de Estado de Educação no uso de suas atribuições que lhes são conferidas por lei,

Resolve: AUTORIZAR - SEDUC

Objeto: CONTRATAÇÃO TEMPORÁRIA POR MOTIVO DE URGÊNCIA

CONTRATO/SEDUC/28619/2021 DE: 17/05/2021

Processo Nº: 1000003651462

Contratado: (209279/13) MANOEL JUILSON DA SILVA;CPF:531.377.281-34;Cargo/Função: (3476) APOIO ADM. EDUCACIONAL-ELEMENTAR;Ref:A-001;CH: 30H
Hab.:ENSINO MEDIO;Motivo:INDENIZAÇÃO;Un. Adm: (009830) E.E. SANTOS DUMONT;De:03/05/2021 a 16/05/2021

CONTRATO/SEDUC/28620/2021 DE: 17/05/2021

Processo Nº: 1000003647324

Contratado: (209880/43) IVANETE DE ALMEIDA LARA LIMA;CPF:972.703.931-68;Cargo/Função: (3506) CONTR.TEMP.FUNCAO PROF. HABILITADO;Ref:B-001;CH: 15H
Hab.:LICENCIATURA PLENA EM EDUCAÇÃO FISICA;Motivo:AULAS RESIDUAIS;Un. Adm: (084344) E.E. MARECHAL CANDIDO RONDON;De:06/05/2021 a 20/12/2021

CONTRATO/SEDUC/28621/2021 DE: 17/05/2021

Processo Nº: 1000003651513

Contratado: (211063/46) DEULIS MARQUIA DOS SANTOS GOMES;CPF:014.533.991-27;Cargo/Função: (3506) CONTR.TEMP.FUNCAO PROF. HABILITADO;Ref:B-001;CH: 10H
Hab.:LICENCIATURA PLENA EM LETRAS/PORTUGUES;Motivo:INDENIZAÇÃO;Un. Adm: (071773) E.E. Pe. ARLINDO IGNACIO DE OLIVEIRA;De:01/05/2021 a 30/05/2021

CONTRATO/SEDUC/28622/2021 DE: 17/05/2021

Processo Nº: 1000003647262

Contratado: (211774/20) GILMARA PEREIRA SANTOS DE SOUZA;CPF:995.404.951-72;Cargo/Função: (3506) CONTR.TEMP.FUNCAO PROF. HABILITADO;Ref:B-001;CH: 20H
Hab.:LICENCIATURA PLENA EM PEDAGOGIA;Motivo:AULAS RESIDUAIS;Un. Adm: (156019) E.E. JOAQUIM BARBOSA DOS SANTOS;De:01/05/2021 a 20/12/2021

CONTRATO/SEDUC/28623/2021 DE: 17/05/2021

Processo Nº: 1000003638986

Contratado: (213971/21) LUANA PERNE TIBALDI E SILVA;CPF:031.347.971-27;Cargo/Função: (3468) TECNICO ADMINISTRATIVO EDUCACIONAL;Ref:A-001;CH: 30H
Hab.:ENSINO MEDIO;Motivo:AFASTAMENTO DO TITULAR;Un. Adm: (212431) E.E DE DES INT. ED. BAS "ANT CES DE FIGUEIR NETO";De:03/05/2021 a 20/12/2021

CONTRATO/SEDUC/28624/2021 DE: 17/05/2021

Processo Nº: 1000003651777

Contratado: (221491/43) JAQUELINE GENTIL RIBEIRO DOS SANTOS;CPF:018.341.281-88;Cargo/Função: (3506) CONTR.TEMP.FUNCAO PROF. HABILITADO;Ref:B-001;CH: 10H
Hab.:LICENCIATURA PLENA EM LETRAS/PORTUGUES/INGLÊS;Motivo:PROJETO/DEMANDA TEMPORÁRIA;Un. Adm: (042587) E.E. PROF. RAFAEL RUEDA;De:01/05/2021 a 31/08/2021

CONTRATO/SEDUC/28625/2021 DE: 17/05/2021

Processo Nº: 1000003650375

Contratado: (222329/29) ANTONIO MARCOS PEREIRA DA SILVA;CPF:805.496.081-68;Cargo/Função: (3506) CONTR.TEMP.FUNCAO PROF. HABILITADO;Ref:B-001;CH: 18H
Hab.:LICENCIATURA PLENA EM CIENCIAS BIOLOGICAS;Motivo:INDENIZAÇÃO;Un. Adm: (158321) E.E. JOSÉMARIANO BENTO;De:03/05/2021 a 10/05/2021

CONTRATO/SEDUC/28626/2021 DE: 17/05/2021

Processo Nº: 1000003651627

Contratado: (222751/31) ADRIANE MALAQUIAS ROBLES;CPF:034.348.561-37;Cargo/Função: (3506) CONTR.TEMP.FUNCAO PROF. HABILITADO;Ref:B-001;CH: 10H
Hab.:LICENCIATURA PLENA EM HISTÓRIA;Motivo:INDENIZAÇÃO;Un. Adm: (014435) E.E. ALFREDO JOSE DA SILVA;De:03/05/2021 a 12/08/2021

CONTRATO/SEDUC/28627/2021 DE: 17/05/2021

Processo Nº: 1000003651410

Contratado: (222805/29) FABRICIA FRANCISCA DE LARA;CPF:003.289.711-11;Cargo/Função: (3506) CONTR.TEMP.FUNCAO PROF. HABILITADO;Ref:B-001;CH: 20H
Hab.:LICENCIATURA PLENA EM GEOGRAFIA;Motivo:INDENIZAÇÃO;Un. Adm: (021091) E.E. CLENIA ROSALINA SOUZA;De:01/05/2021 a 19/05/2021

PUBLICADA, REGISTRADA, CUMpra-SE.
Cuiabá-MT, 14 de Maio de 2021.
Alan Resende Porto
Secretário de Estado de Educação

O Secretário de Estado de Educação no uso de suas atribuições que lhes são conferidas por lei,

Resolve: CANCELAR - SEDUC

Objeto: CONTRATAÇÃO TEMPORÁRIA POR MOTIVO DE URGÊNCIA

CONTRATO/SEDUC/28628/2021 DE: 17/05/2021

Processo Nº: 1000003642415

Contratado: (223009/16) MARIA ROSANE DE ARRUDA;CPF:458.444.371-87;Cargo/Função: (3506) CONTR.TEMP.FUNCAO PROF. HABILITADO;Ref:B-001;CH: 30H
Hab.:LICENCIATURA PLENA EM PEDAGOGIA;Motivo:PROJETO/DEMANDA TEMPORÁRIA;Un. Adm: (012734) E.E. LISANDRO NUNES PEREIRA;De:04/05/2021 a 20/12/2021

PUBLICADA, REGISTRADA, CUMpra-SE.
Cuiabá-MT, 14 de Maio de 2021.
Alan Resende Porto
Secretário de Estado de Educação

O Secretário de Estado de Educação no uso de suas atribuições que lhes são conferidas por lei,

Resolve: AUTORIZAR - SEDUC

Objeto: CONTRATAÇÃO TEMPORÁRIA POR MOTIVO DE URGÊNCIA

CONTRATO/SEDUC/28629/2021 DE: 17/05/2021

Processo Nº: 1000003651736

Contratado: (223206/7) CRISTIANE ROSA DE ARAUJO;CPF:976.192.481-53;Cargo/Função: (3476) APOIO ADM. EDUCACIONAL-ELEMENTAR;Ref:A-001;CH: 30H
Hab.:ENSINO MEDIO;Motivo:AULAS/CARGO LIVRE;Un. Adm: (012475) E.E. FELICIANO GALDINO;De:01/05/2021 a 20/12/2021

CONTRATO/SEDUC/28630/2021 DE: 17/05/2021

Processo Nº: 1000003650187

Contratado: (223773/81) JOVANIL MARIA DAS NEVES;CPF:006.338.111-73;Cargo/Função: (3506) CONTR.TEMP.FUNCAO PROF. HABILITADO;Ref:B-001;CH: 15H
Hab.:LICENCIATURA PLENA EM LETRAS/PORTUGUES/LITERATURAS;Motivo:LICENÇA MATERINIDADE;Un. Adm: (012378) E.E. ARNALDO ESTEVAO FIGUEIREDO;De:03/05/2021 a 08/05/2021

CONTRATO/SEDUC/28631/2021 DE: 17/05/2021

Processo Nº: 1000003650560

Contratado: (223773/82) JOVANIL MARIA DAS NEVES;CPF:006.338.111-73;Cargo/Função: (3506) CONTR.TEMP.FUNCAO PROF. HABILITADO;Ref:B-001;CH: 14H
Hab.:LICENCIATURA PLENA EM LETRAS/PORTUGUES/LITERATURAS;Motivo:INDENIZAÇÃO;Un. Adm: (012378) E.E. ARNALDO ESTEVAO FIGUEIREDO;De:03/05/2021 a 19/05/2021

CONTRATO/SEDUC/28632/2021 DE: 17/05/2021

Processo Nº: 1000003646894

Contratado: (224563/13) VALERIO TSORODZADZJE UMNATITSE;CPF:570.681.601-82;Cargo/Função: (3506) CONTR.TEMP.FUNCAO PROF. HABILITADO;Ref:A-001;CH: 21H
Hab.:MAGISTÉRIO;Motivo:PROJETO/DEMANDA TEMPORÁRIA;Un. Adm: (124010) E.E. INDIGENA HAMBE;De:03/05/2021 a 20/12/2021

CONTRATO/SEDUC/28633/2021 DE: 17/05/2021

Processo Nº: 1000003647080

Contratado: (228811/12) JOSE DA COSTA LIMA;CPF:898.297.511-04;Cargo/Função: (3468) TECNICO ADMINISTRATIVO EDUCACIONAL;Ref:A-001;CH: 30H
Hab.:BACHARELADO EM COMUNICAÇÃO SOCIAL;Motivo:AULAS/CARGO LIVRE;Un. Adm: (212458) E.E DESENV. INT. DA ED. BAS. "LICIO MONT DA SILVA";De:10/05/2021 a 20/12/2021

CONTRATO/SEDUC/28634/2021 DE: 17/05/2021

Processo Nº: 1000003650256

Contratado: (231070/9) CASSIO TSUWAPTE TSERETOPO;CPF:035.539.821-44;Cargo/Função: (3506) CONTR.TEMP.FUNCAO PROF. HABILITADO;Ref:A-001;CH: 11H
Hab.:MAGISTÉRIO;Motivo:PROJETO/DEMANDA TEMPORÁRIA;Un. Adm: (118532) E.E. INDIGENA ESTRELA;De:03/05/2021 a 20/12/2021

PUBLICADA, REGISTRADA, CUMpra-SE.
Cuiabá-MT, 14 de Maio de 2021.
Alan Resende Porto
Secretário de Estado de Educação

O Secretário de Estado de Educação no uso de suas atribuições que lhes são conferidas por lei,

Resolve: CANCELAR - SEDUC

Objeto: CONTRATAÇÃO TEMPORÁRIA POR MOTIVO DE URGÊNCIA

CONTRATO/SEDUC/28635/2021 DE: 17/05/2021

Processo Nº: 1000003575192

Contratado: (231291/17) ROSELI FERNANDES DE SOUZA;CPF:006.904.311-63;Cargo/Função: (3506) CONTR.TEMP.FUNCAO PROF. HABILITADO;Ref:B-001;CH: 08H
Hab.:LICENCIATURA PLENA EM EDUCAÇÃO FISICA;Motivo:AULAS RESIDUAIS;Un. Adm: (023329) E.E. MALIK DIDIER NAMER ZAHAFI;De:10/02/2021 a 20/12/2021

PUBLICADA, REGISTRADA, CUMpra-SE.
Cuiabá-MT, 14 de Maio de 2021.
Alan Resende Porto
Secretário de Estado de Educação

O Secretário de Estado de Educação no uso de suas atribuições que lhes são conferidas por lei,

Resolve: AUTORIZAR - SEDUC

Objeto: CONTRATAÇÃO TEMPORÁRIA POR MOTIVO DE URGÊNCIA

CONTRATO/SEDUC/28636/2021 DE: 17/05/2021

Processo Nº: 1000003651478

Contratado: (236965/9) GENIANE DE ARRUDA RONDON;CPF:039.960.941-59;Cargo/Função: (3468) TECNICO ADMINISTRATIVO EDUCACIONAL;Ref:A-001;CH: 30H
Hab.:LICENCIATURA PLENA EM PEDAGOGIA;Motivo:INDENIZAÇÃO;Un. Adm: (012718) E.E. BEL. RIBEIRO DE ARRUDA;De:03/05/2021 a 02/07/2021

CONTRATO/SEDUC/28637/2021 DE: 17/05/2021

Processo Nº: 1000003646103

Contratado: (237889/33) MARIA ANTONIA DO NASCIMENTO;CPF:346.191.511-49;Cargo/Função: (3506) CONTR.TEMP.FUNCAO PROF. HABILITADO;Ref:B-001;CH: 20H
Hab.:LICENCIATURA PLENA EM MATEMATICA;Motivo:AULAS/CARGO LIVRE;Un. Adm: (012556) E.E. SANTA CLAUDINA;De:01/05/2021 a 20/12/2021

PUBLICADA, REGISTRADA, CUMpra-SE.
Cuiabá-MT, 14 de Maio de 2021.
Alan Resende Porto
Secretário de Estado de Educação

O Secretário de Estado de Educação no uso de suas atribuições que lhes são conferidas por lei,

Resolve: CANCELAR - SEDUC

Objeto: CONTRATAÇÃO TEMPORÁRIA POR MOTIVO DE URGÊNCIA

CONTRATO/SEDUC/28638/2021 DE: 17/05/2021

Processo Nº: 1000003571999

Contratado: (238112/28) VALDIANE SANTOS DE OLIVEIRA;CPF:934.190.661-04;Cargo/Função: (3506) CONTR.TEMP.FUNCAO PROF. HABILITADO;Ref:B-001;CH: 23H

Hab.:LICENCIATURA PLENA EM HISTÓRIA;Motivo:AULAS/CARGO LIVRE;Un. Adm:(010456) E.E. FILOGONIO CORREA;De:10/02/2021 a 20/12/2021

PUBLICADA, REGISTRADA, CUMpra-SE.
Cuiabá-MT, 14 de Maio de 2021.
Alan Resende Porto
Secretário de Estado de Educação

O Secretário de Estado de Educação no uso de suas atribuições que lhes são conferidas por lei,

Resolve: AUTORIZAR - SEDUC

Objeto: CONTRATAÇÃO TEMPORÁRIA POR MOTIVO DE URGÊNCIA

CONTRATO/SEDUC/28639/2021 DE: 17/05/2021

Processo Nº: 1000003651518

Contratado: (238112/29) VALDIANE SANTOS DE OLIVEIRA;CPF:934.190.661-04;Cargo/Função: (3506) CONTR.TEMP.FUNCAO PROF. HABILITADO;Ref:B-001;CH: 03H

Hab.:LICENCIATURA PLENA EM HISTÓRIA;Motivo:AULAS RESIDUAIS;Un. Adm:(010456) E.E. FILOGONIO CORREA;De:13/05/2021 a 20/12/2021

CONTRATO/SEDUC/28640/2021 DE: 17/05/2021

Processo Nº: 1000003650386

Contratado: (238991/11) ROSA MARIA DA SILVA CASTRO;CPF:256.436.651-15;Cargo/Função: (3506) CONTR.TEMP.FUNCAO PROF. HABILITADO;Ref:B-001;CH: 30H

Hab.:LICENCIATURA PLENA EM PEDAGOGIA;Motivo:AFASTAMENTO DO TITULAR;Un. Adm:(124060) E.E. PROFªMARIA HERMINIA ALVES;De:12/05/2021 a 28/05/2021

CONTRATO/SEDUC/28641/2021 DE: 17/05/2021

Processo Nº: 1000003650274

Contratado: (239176/13) FRANCINEA LUZIA DE SA MONTEIRO;CPF:837.895.021-20;Cargo/Função: (3506) CONTR.TEMP.FUNCAO PROF. HABILITADO;Ref:B-001;CH: 30H

Hab.:LICENCIATURA PLENA EM MATEMÁTICA;Motivo:INDENIZAÇÃO;Un. Adm:(009482) E.E. PROF. HELIODORO CAPISTRANO DA SILVA;De:01/05/2021 a 06/05/2021

CONTRATO/SEDUC/28642/2021 DE: 17/05/2021

Processo Nº: 1000003646258

Contratado: (239427/25) JANAINA LIMA DO NASCIMENTO;CPF:035.732.841-83;Cargo/Função: (3506) CONTR.TEMP.FUNCAO PROF. HABILITADO;Ref:B-001;CH: 08H

Hab.:LICENCIATURA PLENA EM CIENCIAS BIOLOGICAS;Motivo:AULAS RESIDUAIS;Un. Adm:(012556) E.E. SANTA CLAUDINA;De:01/05/2021 a 20/12/2021

CONTRATO/SEDUC/28643/2021 DE: 17/05/2021

Processo Nº: 1000003649798

Contratado: (239683/2) MARIA HELENA RO ONHITSIO TSEREHUWA;CPF:700.846.981-01;Cargo/Função: (3506) CONTR.TEMP.FUNCAO PROF. HABILITADO;Ref:A-001;CH: 14H

Hab.:MAGISTÉRIO;Motivo:PROJETO/DEMANDA TEMPORÁRIA;Un. Adm:(076929) E.E. INDIGENA DEP. MARIO JURUNA;De:03/05/2021 a 20/12/2021

CONTRATO/SEDUC/28644/2021 DE: 17/05/2021

Processo Nº: 1000003647146

Contratado: (239836/18) ELEZIEL BEIJAMIM DA SILVA LEITE;CPF:913.850.401-49;Cargo/Função: (3506) CONTR.TEMP.FUNCAO PROF. HABILITADO;Ref:B-001;CH: 03H

Hab.:LICENCIATURA PLENA EM MATEMÁTICA;Motivo:AULAS RESIDUAIS;Un. Adm:(176664) E. E. 12 DE OUTUBRO;De:03/05/2021 a 20/12/2021

CONTRATO/SEDUC/28645/2021 DE: 17/05/2021

Processo Nº: 1000003652289

Contratado: (240121/7) MESSIAS PE ENAPIDZU AOIWE;CPF:038.969.551-36;Cargo/Função: (3514) CONTR.TEMP.FUNCAO PROF. NAO HABILIT;Ref:A-001;CH: 20H
Hab.:ENSINO MEDIO;Motivo:PROJETO/DEMANDA TEMPORÁRIA;Un. Adm:(076929) E.E. INDIGENA DEP. MARIO JURUNA;De:03/05/2021 a 20/12/2021

CONTRATO/SEDUC/28646/2021 DE: 17/05/2021

Processo Nº: 1000003642439

Contratado: (240925/5) EDGAR TSERE OMORATE UREBE TE;CPF:029.479.151-51;Cargo/Função: (3506) CONTR.TEMP.FUNCAO PROF. HABILITADO;Ref:B-001;CH: 20H

Hab.:LICENCIATURA PLENA EM EDUCAÇÃO INTERCULTURAL;Motivo:PROJETO/DEMANDA TEMPORÁRIA;Un. Adm:(124010) E.E. INDIGENA HAMBE;De:03/05/2021 a 20/12/2021

CONTRATO/SEDUC/28647/2021 DE: 17/05/2021

Processo Nº: 1000003651511

Contratado: (243199/6) DIANA DE CAMPOS NASCIMENTO;CPF:007.653.001-92;Cargo/Função: (3514) CONTR.TEMP.FUNCAO PROF. HABILITADO;Ref:B-001;CH: 18H
Hab.:LICENCIATURA PLENA EM MATEMÁTICA;Motivo:INDENIZAÇÃO;Un. Adm:(014435) E.E. ALFREDO JOSE DA SILVA;De:03/05/2021 a 08/05/2021

CONTRATO/SEDUC/28648/2021 DE: 17/05/2021

Processo Nº: 1000003647149

Contratado: (243247/22) ALVACIR ALEX DE OLIVEIRA RICCI;CPF:013.584.661-73;Cargo/Função: (3506) CONTR.TEMP.FUNCAO PROF. HABILITADO;Ref:B-001;CH: 08H

Hab.:LICENCIATURA PLENA EM MATEMÁTICA;Motivo:AULAS RESIDUAIS;Un. Adm:(176664) E. E. 12 DE OUTUBRO;De:03/05/2021 a 20/12/2021

CONTRATO/SEDUC/28649/2021 DE: 17/05/2021

Processo Nº: 1000003646215

Contratado: (244998/28) ALINE CONCEICAO DE MOURA;CPF:030.247.721-70;Cargo/Função: (3506) CONTR.TEMP.FUNCAO PROF. HABILITADO;Ref:B-001;CH: 13H
Hab.:LICENCIATURA PLENA EM ARTES VISUAIS;Motivo:AULAS RESIDUAIS;Un. Adm:(012556) E.E. SANTA CLAUDINA;De:01/05/2021 a 20/12/2021

CONTRATO/SEDUC/28650/2021 DE: 17/05/2021

Processo Nº: 1000003647136

Contratado: (245823/24) RACHEL DE CARVALHO NEVES;CPF:998.143.901-00;Cargo/Função: (3506) CONTR.TEMP.FUNCAO PROF. HABILITADO;Ref:B-001;CH: 30H
Hab.:LICENCIATURA PLENA EM HISTÓRIA;Motivo:PROJETO/DEMANDA TEMPORÁRIA;Un. Adm:(176664) E. E. 12 DE OUTUBRO;De:03/05/2021 a 20/12/2021

CONTRATO/SEDUC/28651/2021 DE: 17/05/2021

Processo Nº: 1000003647355

Contratado: (246926/11) EVIRALINA TSINHOTSE EDZARUIO WANO
OWE;CPF:042.467.711-39;Cargo/Função: (3506) CONTR.TEMP.FUNCAO PROF. HABILITADO;Ref:A-001;CH: 07H
Hab.:MAGISTÉRIO;Motivo:PROJETO/DEMANDA TEMPORÁRIA;Un. Adm:(124010) E.E. INDIGENA HAMBE;De:03/05/2021 a 20/12/2021

CONTRATO/SEDUC/28652/2021 DE: 17/05/2021

Processo Nº: 1000003651397

Contratado: (247942/13) ANGELICA SILVA MIALHO CAMPOS;CPF:041.774.591-51;Cargo/Função: (3506) CONTR.TEMP.FUNCAO PROF. HABILITADO;Ref:B-001;CH: 06H

Hab.:LICENCIATURA PLENA EM EDUCAÇÃO FISICA;Motivo:AULAS RESIDUAIS;Un. Adm:(021679) E.E. DAMIAO MAMEDES DO NASCIMENTO;De:07/05/2021 a 20/12/2021

CONTRATO/SEDUC/28653/2021 DE: 17/05/2021

Processo Nº: 1000003650255

Contratado: (250968/21) JAIR FREIRE DE OLIVEIRA;CPF:453.344.471-72;Cargo/Função: (3506) CONTR.TEMP.FUNCAO PROF. HABILITADO;Ref:B-001;CH: 03H
Hab.:LICENCIATURA PLENA EM GEOGRAFIA;Motivo:INDENIZAÇÃO;Un. Adm:(010553) E.E. ANDRE LUIZ DA SILVA REIS;De:01/05/2021 a 20/05/2021

PUBLICADA, REGISTRADA, CUMpra-SE.
Cuiabá-MT, 14 de Maio de 2021.
Alan Resende Porto
Secretário de Estado de Educação

O Secretário de Estado de Educação no uso de suas atribuições que lhes são conferidas por lei,

Resolve: TORNAR SEM EFEITO

Objeto: CONTRATAÇÃO TEMPORÁRIA POR MOTIVO DE URGÊNCIA

CONTRATO/SEDUC/28654/2021 DE: 17/05/2021

Processo Nº: 1000003647378

Contratado: (251542/7) AGDA FERNANDA DA SILVA
CPF: 023.215.121-05
Cargo/Função: (3506) CONTR.TEMP.FUNCAO PROF. HABILITADO
Referência: B-001 Carga Horária: 30 horas semanais
Un. Adm: (013838) E.E. ALEXANDRE GOMES SILVA CHAVES
A Partir de: 10/05/2021 Até20/12/2021

PUBLICADA, REGISTRADA, CUMpra-SE.
Cuiabá-MT, 14 de Maio de 2021.
Alan Resende Porto
Secretário de Estado de Educação

O Secretário de Estado de Educação no uso de suas atribuições que lhes são conferidas por lei,

Resolve: AUTORIZAR - SEDUC

Objeto: CONTRATAÇÃO TEMPORÁRIA POR MOTIVO DE URGÊNCIA

CONTRATO/SEDUC/28655/2021 DE: 17/05/2021

Processo Nº: 1000003647317

Contratado: (253048/12) SUZANA DOS SANTOS CARDOSO;CPF:020.653.671-21;Cargo/Função: (3506) CONTR.TEMP.FUNCAO PROF. HABILITADO;Ref:B-001;CH: 15H
Hab.:LICENCIATURA PLENA EM GEOGRAFIA;Motivo:AULAS RESIDUAIS;Un. Adm:(084344) E.E. MARECHAL CANDIDO RONDON;De:06/05/2021 a 20/12/2021

CONTRATO/SEDUC/28656/2021 DE: 17/05/2021

Processo Nº: 1000003651439

Contratado: (253224/4) FELIPA TSINHOTSE EHOZAO;CPF:038.071.901-04;Cargo/Função: (3476) APOIO ADM. EDUCACIONAL-ELEMENTAR;Ref:A-001;CH: 30H
Hab.:ENSINO FUNDAMENTAL COMPLETO;Motivo:PROJETO/DEMANDA TEMPORÁRIA;Un. Adm:(115231) E.E.INDIGENA DE EDUCACAO BASICA XAVANTE;De:03/05/2021 a 20/12/2021

CONTRATO/SEDUC/28657/2021 DE: 17/05/2021

Processo Nº: 1000003651358

Contratado: (253280/11) LIDIANE MOREIRA GOMES;CPF:709.850.221-91;Cargo/Função: (3506) CONTR.TEMP.FUNCAO PROF. HABILITADO;Ref:B-001;CH: 30H
Hab.:LICENCIATURA PLENA EM PEDAGOGIA;Motivo:PROJETO/DEMANDA TEMPORÁRIA;Un. Adm:(015156) E.E. NORBERTO SCHWANTES;De:12/05/2021 a 20/12/2021

CONTRATO/SEDUC/28658/2021 DE: 17/05/2021

Processo Nº: 1000003649835

Contratado: (253591/8) JOSE CARLOS HOIROOWE TSAROMOWA;CPF:705.565.271-51;Cargo/Função: (3514) CONTR.TEMP.FUNCAO PROF. NAO HABILIT;Ref:A-001;CH: 10H
Hab.:ENSINO MEDIO;Motivo:PROJETO/DEMANDA TEMPORÁRIA;Un. Adm:(158844) E.E. INDIGENA JUCELINO TSEREMA-Á;De:03/05/2021 a 20/12/2021

CONTRATO/SEDUC/28659/2021 DE: 17/05/2021

Processo Nº: 1000003647400

Contratado: (253797/12) LUCINEY PACHECO DOS SANTOS NUNES;CPF:523.186.051-49;Cargo/Função: (3506) CONTR.TEMP.FUNCAO PROF. HABILITADO;Ref:B-001;CH: 10H
Hab.:LICENCIATURA PLENA EM GEOGRAFIA;Motivo:AFASTAMENTO DO TITULAR;Un. Adm:(084344) E.E. MARECHAL CANDIDO RONDON;De:06/05/2021 a 20/12/2021

CONTRATO/SEDUC/28660/2021 DE: 17/05/2021
 Processo Nº: 1000003647315
 Contratado: (254140/18) SELMA DA SILVA;CPF:632.688.171-49;Cargo/Função: (3506) CONTR.TEMP.FUNCAO PROF. HABILITADO;Ref:B-001;CH: 20H
 Hab.:LICENCIATURA PLENA EM SOCIOLOGIA;Motivo:AULAS/CARGO LIVRE;Un. Adm:(084344) E.E. MARECHAL CANDIDO RONDON;De:06/05/2021 a 20/12/2021

CONTRATO/SEDUC/28661/2021 DE: 17/05/2021
 Processo Nº: 1000003646251
 Contratado: (254619/12) MARLI BITTENCOURT;CPF:690.994.991-91;Cargo/Função: (3506) CONTR.TEMP.FUNCAO PROF. HABILITADO;Ref:B-001;CH: 20H
 Hab.:LICENCIATURA PLENA EM QUIMICA;Motivo:AULAS RESIDUAIS;Un. Adm:(012556) E.E. SANTA CLAUDINA;De:01/05/2021 a 20/12/2021

CONTRATO/SEDUC/28662/2021 DE: 17/05/2021
 Processo Nº: 1000003651448
 Contratado: (254744/30) FERNANDA ROCHA DA SILVA;CPF:984.236.731-20;Cargo/Função: (3506) CONTR.TEMP.FUNCAO PROF. HABILITADO;Ref:B-001;CH: 30H
 Hab.:LICENCIATURA PLENA EM EDUCAÇÃO FISICA;Motivo:INDENIZAÇÃO;Un. Adm:(012564) E.E. HERMES RODRIGUES DE ALCANTARA;De:01/05/2021 a 31/05/2021

CONTRATO/SEDUC/28663/2021 DE: 17/05/2021
 Processo Nº: 1000003642574
 Contratado: (256050/7) HUMBERTO TSERE UBUTE TSI OMOWE;CPF:047.851.281-35;Cargo/Função: (3506) CONTR.TEMP.FUNCAO PROF. HABILITADO;Ref:A-001;CH: 20H
 Hab.:MAGISTÉRIO;Motivo:PROJETO/DEMANDA TEMPORARIA;Un. Adm:(124010) E.E. INDIGENA HAMBE;De:03/05/2021 a 20/12/2021

CONTRATO/SEDUC/28664/2021 DE: 17/05/2021
 Processo Nº: 1000003647368
 Contratado: (256051/4) LAUDELINO WAMRAMIWA PARIOWA;CPF:045.675.991-36;Cargo/Função: (3514) CONTR.TEMP.FUNCAO PROF. NAO HABILIT;Ref:A-001;CH: 11H
 Hab.:ENSINO MEDIO;Motivo:PROJETO/DEMANDA TEMPORARIA;Un. Adm:(011452) E.E. INDIGENA DOM FELIPPO RINALDI;De:03/05/2021 a 20/12/2021

CONTRATO/SEDUC/28665/2021 DE: 17/05/2021
 Processo Nº: 1000003647179
 Contratado: (256235/12) ROZENIL CARLOS DA CRUZ;CPF:899.639.381-91;Cargo/Função: (3506) CONTR.TEMP.FUNCAO PROF. HABILITADO;Ref:B-001;CH: 20H
 Hab.:LICENCIATURA PLENA EM MATEMATICA;Motivo:AULAS/CARGO LIVRE;Un. Adm:(009547) E.E. PASCOAL RAMOS;De:07/05/2021 a 20/12/2021

CONTRATO/SEDUC/28666/2021 DE: 17/05/2021
 Processo Nº: 1000003651776
 Contratado: (256477/8) YHAGO DA SILVA ZORO;CPF:517.133.492-72;Cargo/Função: (3506) CONTR.TEMP.FUNCAO PROF. HABILITADO;Ref:A-001;CH: 30H
 Hab.:MAGISTÉRIO;Motivo:PROJETO/DEMANDA TEMPORARIA;Un. Adm:(191841) ESC. ESTADUAL INDIG. ZAWA KAREJ PANGYJEJ;De:13/05/2021 a 20/12/2021

CONTRATO/SEDUC/28667/2021 DE: 17/05/2021
 Processo Nº: 1000003651409
 Contratado: (258151/30) JESSICA ROZENDO DA CRUZ;CPF:042.524.291-96;Cargo/Função: (3506) CONTR.TEMP.FUNCAO PROF. HABILITADO;Ref:B-001;CH: 13H
 Hab.:LICENCIATURA PLENA EM HISTÓRIA;Motivo:INDENIZAÇÃO;Un. Adm:(011959) E.E. GONÇALO BOTELHO DE CAMPOS;De:01/05/2021 a 14/05/2021

CONTRATO/SEDUC/28668/2021 DE: 17/05/2021
 Processo Nº: 1000003651499
 Contratado: (259323/5) ELZIMARA TSNHOTSE ETOPIA PARIOWA;CPF:703.384.201-50;Cargo/Função: (3514) CONTR.TEMP.FUNCAO PROF. NAO HABILIT;Ref:A-001;CH: 21H
 Hab.:ENSINO MEDIO;Motivo:PROJETO/DEMANDA TEMPORARIA;Un. Adm:(124010) E.E. INDIGENA HAMBE;De:03/05/2021 a 20/12/2021

CONTRATO/SEDUC/28669/2021 DE: 17/05/2021
 Processo Nº: 1000003647394
 Contratado: (260812/11) DEVANIR MARIA DE ASSIS NEVES;CPF:976.490.071-20;Cargo/Função: (3506) CONTR.TEMP.FUNCAO PROF. HABILITADO;Ref:B-001;CH: 10H
 Hab.:LICENCIATURA PLENA EM HISTÓRIA;Motivo:AFASTAMENTO DO TITULAR;Un. Adm:(084344) E.E. MARECHAL CANDIDO RONDON;De:06/05/2021 a 20/12/2021

CONTRATO/SEDUC/28670/2021 DE: 17/05/2021
 Processo Nº: 1000003642395
 Contratado: (26135/7) SIMAO TSERERO ODI TSOROPRE;CPF:386.324.111-87;Cargo/Função: (3506) CONTR.TEMP.FUNCAO PROF. HABILITADO;Ref:A-001;CH: 10H
 Hab.:MAGISTÉRIO;Motivo:PROJETO/DEMANDA TEMPORARIA;Un. Adm:(124010) E.E. INDIGENA HAMBE;De:03/05/2021 a 20/12/2021

CONTRATO/SEDUC/28671/2021 DE: 17/05/2021
 Processo Nº: 1000003649927
 Contratado: (261609/25) FABIO OCHOCI ZAMBON;CPF:035.527.661-54;Cargo/Função: (3506) CONTR.TEMP.FUNCAO PROF. HABILITADO;Ref:B-001;CH: 02H
 Hab.:LICENCIATURA PLENA EM FISICA;Motivo:AULAS RESIDUAIS;Un. Adm:(011932) E.E. PROF. FERNANDO LEITE DE CAMPOS;De:03/05/2021 a 20/12/2021

CONTRATO/SEDUC/28672/2021 DE: 17/05/2021
 Processo Nº: 1000003651502
 Contratado: (265921/19) ANA CAROLINA CARNEIRO DA SILVA GUIMARAES;CPF:027.400.721-55;Cargo/Função: (3506) CONTR.TEMP.FUNCAO PROF. HABILITADO;Ref:B-001;CH: 02H
 Hab.:LICENCIATURA PLENA EM EDUCAÇÃO FISICA;Motivo:AULAS RESIDUAIS;Un. Adm:(015920) E.E. ANTONIO HORTOLLANI;De:12/05/2021 a 20/12/2021

CONTRATO/SEDUC/28673/2021 DE: 17/05/2021
 Processo Nº: 1000003646880
 Contratado: (266091/6) MARIA DEOVANIRA RO ONHITSITSIWE APTSI RE;CPF:701.086.371-74;Cargo/Função: (3514) CONTR.TEMP.FUNCAO PROF. NAO HABILIT;Ref:A-001;CH: 11H
 Hab.:ENSINO MEDIO;Motivo:PROJETO/DEMANDA TEMPORARIA;Un. Adm:(124010) E.E. INDIGENA HAMBE;De:03/05/2021 a 20/12/2021

CONTRATO/SEDUC/28674/2021 DE: 17/05/2021
 Processo Nº: 1000003651452

Contratado: (268331/35) CREVERSON LUAM DE OLIVEIRA;CPF:030.080.031-25;Cargo/Função: (3506) CONTR.TEMP.FUNCAO PROF. HABILITADO;Ref:B-001;CH: 30H
 Hab.:LICENCIATURA PLENA EM ARTE;Motivo:INDENIZAÇÃO;Un. Adm:(012564) E.E. HERMES RODRIGUES DE ALCANTARA;De:01/05/2021 a 31/05/2021

PUBLICADA, REGISTRADA, CUMPRADA - SE.
 Cuiabá-MT, 14 de Maio de 2021.
 Alan Resende Porto
 Secretário de Estado de Educação

O Secretário de Estado de Educação no uso de suas atribuições que lhes são conferidas por lei,

Resolve: CANCELAR - SEDUC
 Objeto: CONTRATAÇÃO TEMPORARIA POR MOTIVO DE URGÊNCIA

CONTRATO/SEDUC/28675/2021 DE: 17/05/2021
 Processo Nº: 1000003552401
 Contratado: (268427/10) DIRCEU DUZ;CPF:486.142.549-20;Cargo/Função: (3476) APOIO ADM. EDUCACIONAL-ELEMENTAR;Ref:A-001;CH: 30H
 Hab.:TECNICO EM CONTABILIDADE;Motivo:AULAS/CARGO LIVRE;Un. Adm:(172642) E. E. PROFªZENI VIEIRA;De:01/02/2021 a 20/12/2021

PUBLICADA, REGISTRADA, CUMPRADA - SE.
 Cuiabá-MT, 14 de Maio de 2021.
 Alan Resende Porto
 Secretário de Estado de Educação

O Secretário de Estado de Educação no uso de suas atribuições que lhes são conferidas por lei,

Resolve: AUTORIZAR - SEDUC
 Objeto: CONTRATAÇÃO TEMPORARIA POR MOTIVO DE URGÊNCIA

CONTRATO/SEDUC/28676/2021 DE: 17/05/2021
 Processo Nº: 1000003646829
 Contratado: (269380/27) JOILSON LUIS DA SILVA;CPF:030.752.131-10;Cargo/Função: (3506) CONTR.TEMP.FUNCAO PROF. HABILITADO;Ref:B-001;CH: 02H
 Hab.:LICENCIATURA PLENA EM EDUCAÇÃO FISICA;Motivo:AULAS RESIDUAIS;Un. Adm:(045110) E.E. LUIZA SOARES BOABAI;De:01/05/2021 a 20/12/2021

CONTRATO/SEDUC/28677/2021 DE: 17/05/2021
 Processo Nº: 1000003644009
 Contratado: (269978/9) LAIL AUXILIADORA DE CAMPOS;CPF:422.545.662-53;Cargo/Função: (3506) CONTR.TEMP.FUNCAO PROF. HABILITADO;Ref:B-001;CH: 01H
 Hab.:LICENCIATURA PLENA EM LETRAS/PORTUGUES/INGLÊS;Motivo:AULAS RESIDUAIS;Un. Adm:(012440) E.E. Ver. AMARILIO GOMES DA SILVA;De:03/05/2021 a 20/12/2021

CONTRATO/SEDUC/28678/2021 DE: 17/05/2021
 Processo Nº: 1000003647381
 Contratado: (270217/5) MELQUISEDEQUE WARAIRO AIHEEDI;CPF:018.967.071-14;Cargo/Função: (3506) CONTR.TEMP.FUNCAO PROF. HABILITADO;Ref:A-001;CH: 11H
 Hab.:MAGISTÉRIO;Motivo:PROJETO/DEMANDA TEMPORARIA;Un. Adm:(011452) E.E. INDIGENA DOM FELIPPO RINALDI;De:03/05/2021 a 20/12/2021

CONTRATO/SEDUC/28679/2021 DE: 17/05/2021
 Processo Nº: 1000003646474
 Contratado: (270695/5) DUCKSON JACQUES;CPF:700.057.762-28;Cargo/Função: (3468) TECNICO ADMINISTRATIVO EDUCACIONAL;Ref:A-001;CH: 30H
 Hab.:TECNICO EM ADMINISTRAÇÃO E CONTROLE;Motivo:PROJETO/DEMANDA TEMPORARIA;Un. Adm:(009440) E.E. LEOVEGILDO DE MELO;De:07/05/2021 a 20/12/2021

CONTRATO/SEDUC/28680/2021 DE: 17/05/2021
 Processo Nº: 1000003650473
 Contratado: (271430/7) LEILANE APARECIDA MOREIRA DA CRUZ;CPF:028.284.631-09;Cargo/Função: (3476) APOIO ADM. EDUCACIONAL-ELEMENTAR;Ref:A-001;CH: 30H
 Hab.:ENSINO MEDIO;Motivo:AULAS/CARGO LIVRE;Un. Adm:(010278) E.E. REUNIDAS DE CACHOEIRA RICA;De:03/05/2021 a 20/12/2021

CONTRATO/SEDUC/28681/2021 DE: 17/05/2021
 Processo Nº: 1000003651503
 Contratado: (274108/10) VALDIR RICARDO FRANCISCO;CPF:779.861.301-30;Cargo/Função: (3506) CONTR.TEMP.FUNCAO PROF. HABILITADO;Ref:B-001;CH: 01H
 Hab.:LICENCIATURA PLENA EM ARTES VISUAIS;Motivo:AULAS RESIDUAIS;Un. Adm:(011630) E.E. DR. LEOPOLDO AMBROSIO FILHO;De:07/05/2021 a 20/12/2021

CONTRATO/SEDUC/28682/2021 DE: 17/05/2021
 Processo Nº: 1000003646974
 Contratado: (274108/11) VALDIR RICARDO FRANCISCO;CPF:779.861.301-30;Cargo/Função: (3506) CONTR.TEMP.FUNCAO PROF. HABILITADO;Ref:B-001;CH: 03H
 Hab.:LICENCIATURA PLENA EM ARTES VISUAIS;Motivo:AULAS RESIDUAIS;Un. Adm:(084336) E.E. PROF. JOAO FLORENTINO SILVA NETO;De:05/05/2021 a 20/12/2021

CONTRATO/SEDUC/28683/2021 DE: 17/05/2021
 Processo Nº: 1000003650398
 Contratado: (274460/3) JOSCIANE REJADAZE;CPF:019.846.641-23;Cargo/Função: (3476) APOIO ADM. EDUCACIONAL-ELEMENTAR;Ref:A-001;CH: 30H
 Hab.:ENSINO FUNDAMENTAL COMPLETO;Motivo:PROJETO/DEMANDA TEMPORARIA;Un. Adm:(123021) E.E. INDIGENA ALDEIONA;De:03/05/2021 a 20/12/2021

CONTRATO/SEDUC/28684/2021 DE: 17/05/2021
 Processo Nº: 1000003643593
 Contratado: (274713/7) SIMONE MAIA DA SILVA;CPF:024.593.671-80;Cargo/Função: (3476) APOIO ADM. EDUCACIONAL-ELEMENTAR;Ref:A-001;CH: 30H
 Hab.:LICENCIATURA PLENA EM PEDAGOGIA;Motivo:GESTANTE;Un. Adm:(153885) E.E. NOVA CHANCE;De:01/05/2021 a 31/07/2021

CONTRATO/SEDUC/28685/2021 DE: 17/05/2021

Processo Nº: 1000003651725
 Contratado: (274812/9) IVONE ALVES DE OLIVEIRA; CPF: 977.967.191-91; Cargo/
 Função: (3506) CONTR. TEMP. FUNCAO PROF. HABILITADO; Ref: B-001; CH: 17H
 Hab.: LICENCIATURA PLENA EM LETRAS/PORTUGUES/INGLÊS; Motivo: AULAS
 RESIDUAIS; Un. Adm: (012556) E.E. SANTA CLAUDINA; De: 01/05/2021 a 20/12/2021

CONTRATO/SEDUC/28686/2021 DE: 17/05/2021
 Processo Nº: 1000003651498
 Contratado: (275071/18) GABRIEL DE ANUNCIACAO FERREIRA; CPF: 021.569.211-
 05; Cargo/Função: (3506) CONTR. TEMP. FUNCAO PROF. HABILITADO; Ref: B-001; CH:
 20H
 Hab.: LICENCIATURA PLENA EM FILOSOFIA; Motivo: INDENIZAÇÃO; Un. Adm: (014435)
 E.E. ALFREDO JOSE DA SILVA; De: 03/05/2021 a 24/05/2021

CONTRATO/SEDUC/28687/2021 DE: 17/05/2021
 Processo Nº: 1000003651500
 Contratado: (275072/24) MAXWEL DE SOUZA ALVES; CPF: 031.348.951-37; Cargo/
 Função: (3506) CONTR. TEMP. FUNCAO PROF. HABILITADO; Ref: B-001; CH: 23H
 Hab.: LICENCIATURA PLENA EM LETRAS/PORTUGUES/INGLÊS; Motivo: INDENIZAÇÃO; Un.
 Adm: (014435) E.E. ALFREDO JOSE DA SILVA; De: 03/05/2021 a 18/05/2021

CONTRATO/SEDUC/28688/2021 DE: 17/05/2021
 Processo Nº: 1000003650577
 Contratado: (275686/10) HALYNE SANTIAGO DA SILVA; CPF: 032.199.881-21; Cargo/
 Função: (3506) CONTR. TEMP. FUNCAO PROF. HABILITADO; Ref: B-001; CH: 31H
 Hab.: LICENCIATURA PLENA EM HISTÓRIA; Motivo: LICENÇA MATERNIDADE; Un.
 Adm: (021628) E.E. RODOLFO AUGUSTO T. CURVO; De: 11/05/2021 a 24/10/2021

CONTRATO/SEDUC/28689/2021 DE: 17/05/2021
 Processo Nº: 1000003650608
 Contratado: (275772/7) HIGINO TSITOMOWE PARAMEI WA; CPF: 000.519.041-
 01; Cargo/Função: (3506) CONTR. TEMP. FUNCAO PROF. HABILITADO; Ref: B-001; CH:
 06H
 Hab.: LICENCIATURA PLENA EM EDUCAÇÃO INTERCULTURAL; Motivo: PROJETO/DEMANDA
 TEMPORARIA; Un. Adm: (076929) E.E. INDIGENA DEP. MARIO JURUNA; De: 03/05/2021
 a 20/12/2021

CONTRATO/SEDUC/28690/2021 DE: 17/05/2021
 Processo Nº: 1000003650267
 Contratado: (275809/17) VALDETE RODRIGUES DA SILVA DUNDA; CPF: 557.301.591-
 53; Cargo/Função: (3506) CONTR. TEMP. FUNCAO PROF. HABILITADO; Ref: B-001; CH:
 12H
 Hab.: LICENCIATURA PLENA EM CIENCIAS SOCIAIS; Motivo: INDENIZAÇÃO; Un.
 Adm: (013935) E.E. ACAD. LAURO AUGUSTO DE BARROS; De: 01/05/2021 a 03/06/2021

CONTRATO/SEDUC/28691/2021 DE: 17/05/2021
 Processo Nº: 1000003651529
 Contratado: (276200/5) ROSILENE LOPES DE LIMA; CPF: 694.415.101-49; Cargo/
 Função: (3506) CONTR. TEMP. FUNCAO PROF. HABILITADO; Ref: B-001; CH: 10H
 Hab.: LICENCIATURA PLENA EM PEDAGOGIA; Motivo: PROJETO/DEMANDA TEMPORARIA; Un.
 Adm: (016241) E.E. Pe. JOSE DE ANCHIETA; De: 12/05/2021 a 26/05/2021

CONTRATO/SEDUC/28692/2021 DE: 17/05/2021
 Processo Nº: 1000003650589
 Contratado: (276910/5) MARIA ROSA PEREIRA; CPF: 299.607.461-00; Cargo/
 Função: (3476) APOIO ADM. EDUCACIONAL-ELEMENTAR; Ref: A-001; CH: 30H
 Hab.: ENSINO MEDIO; Motivo: PROJETO/DEMANDA TEMPORARIA; Un. Adm: (010480) E.E.
 ALCEBIANES CALHAO; De: 04/05/2021 a 03/06/2021

CONTRATO/SEDUC/28693/2021 DE: 17/05/2021
 Processo Nº: 1000003646882
 Contratado: (277225/5) JADERSON TSEREWARI RUNHAMRI; CPF: 035.442.401-
 73; Cargo/Função: (3506) CONTR. TEMP. FUNCAO PROF. HABILITADO; Ref: B-001; CH:
 21H
 Hab.: BACHARELADO EM SERVIÇO SOCIAL; Motivo: PROJETO/DEMANDA TEMPORARIA; Un.
 Adm: (124010) E.E. INDIGENA HAMBE; De: 03/05/2021 a 20/12/2021

CONTRATO/SEDUC/28694/2021 DE: 17/05/2021
 Processo Nº: 1000003646886
 Contratado: (277227/3) VESSIO TSERENHAMRIWE TSEREWAPU; CPF: 067.298.531-
 40; Cargo/Função: (3514) CONTR. TEMP. FUNCAO PROF. NAO HABILIT; Ref: A-001; CH:
 10H
 Hab.: ENSINO MEDIO; Motivo: PROJETO/DEMANDA TEMPORARIA; Un. Adm: (124010) E.E.
 INDIGENA HAMBE; De: 03/05/2021 a 20/12/2021

CONTRATO/SEDUC/28695/2021 DE: 17/05/2021
 Processo Nº: 1000003643106
 Contratado: (277320/8) MARCOS PAULO MARTINEZ; CPF: 691.207.731-53; Cargo/
 Função: (3506) CONTR. TEMP. FUNCAO PROF. HABILITADO; Ref: B-001; CH: 08H
 Hab.: LICENCIATURA PLENA EM CIENCIAS SOCIAIS; Motivo: AFASTAMENTO DO
 TITULAR; Un. Adm: (212431) E.E. DE DES INT. ED. BAS "ANT CES DE FIGUEIR
 NETO"; De: 01/05/2021 a 20/12/2021

CONTRATO/SEDUC/28696/2021 DE: 17/05/2021
 Processo Nº: 1000003647243
 Contratado: (277528/11) DALVAN OLIVEIRA MAGALHAES; CPF: 024.858.591-67; Cargo/
 Função: (3476) APOIO ADM. EDUCACIONAL-ELEMENTAR; Ref: A-001; CH: 30H
 Hab.: LICENCIATURA PLENA EM EDUCAÇÃO FISICA; Motivo: AULAS/CARGO LIVRE; Un.
 Adm: (013994) E.E. Dr. EMANUEL PINHEIRO DA SILVA PRIMO; De: 04/05/2021 a
 31/07/2021

CONTRATO/SEDUC/28697/2021 DE: 17/05/2021
 Processo Nº: 1000003651727
 Contratado: (277702/14) SIMONE MARIA DE LARA PINHO; CPF: 023.094.861-
 83; Cargo/Função: (3506) CONTR. TEMP. FUNCAO PROF. HABILITADO; Ref: B-001; CH:
 19H
 Hab.: LICENCIATURA PLENA EM EDUCAÇÃO FISICA; Motivo: AULAS RESIDUAIS; Un.
 Adm: (012556) E.E. SANTA CLAUDINA; De: 01/05/2021 a 20/12/2021

CONTRATO/SEDUC/28698/2021 DE: 17/05/2021
 Processo Nº: 1000003650606
 Contratado: (278144/9) GERSON TSEREDZUTAA TSERENHOPRE; CPF: 735.631.701-
 00; Cargo/Função: (3506) CONTR. TEMP. FUNCAO PROF. HABILITADO; Ref: A-001; CH:
 07H
 Hab.: MAGISTÉRIO; Motivo: PROJETO/DEMANDA TEMPORARIA; Un. Adm: (076929) E.E.
 INDIGENA DEP. MARIO JURUNA; De: 03/05/2021 a 20/12/2021

CONTRATO/SEDUC/28699/2021 DE: 17/05/2021
 Processo Nº: 1000003646981
 Contratado: (282183/6) MARCIA HURTADO DA CRUZ; CPF: 890.923.841-00; Cargo/
 Função: (3506) CONTR. TEMP. FUNCAO PROF. HABILITADO; Ref: B-001; CH: 01H
 Hab.: LICENCIATURA PLENA EM LETRAS/PORTUGUES/INGLÊS; Motivo: AULAS
 RESIDUAIS; Un. Adm: (084336) E.E. PROF. JOAO FLORENTINO SILVA
 NETO; De: 05/05/2021 a 20/12/2021

CONTRATO/SEDUC/28700/2021 DE: 17/05/2021
 Processo Nº: 1000003651618
 Contratado: (282183/7) MARCIA HURTADO DA CRUZ; CPF: 890.923.841-00; Cargo/
 Função: (3506) CONTR. TEMP. FUNCAO PROF. HABILITADO; Ref: B-001; CH: 01H
 Hab.: LICENCIATURA PLENA EM LETRAS/PORTUGUES/INGLÊS; Motivo: AULAS
 RESIDUAIS; Un. Adm: (011630) E.E. Dr. LEOPOLDO AMBROSIO FILHO; De: 03/05/2021
 a 20/12/2021

CONTRATO/SEDUC/28701/2021 DE: 17/05/2021
 Processo Nº: 1000003650384
 Contratado: (282374/15) JOSE MARIA DE MOARES; CPF: 849.612.281-68; Cargo/
 Função: (3506) CONTR. TEMP. FUNCAO PROF. HABILITADO; Ref: B-001; CH: 02H
 Hab.: LICENCIATURA PLENA EM EDUCAÇÃO FISICA; Motivo: INDENIZAÇÃO; Un.
 Adm: (158321) E.E. JOSÉMARIANO BENTO; De: 03/05/2021 a 10/05/2021

CONTRATO/SEDUC/28702/2021 DE: 17/05/2021
 Processo Nº: 1000003647239
 Contratado: (283086/7) ELESSANDRA SONIA NEVES; CPF: 309.785.288-32; Cargo/
 Função: (3476) APOIO ADM. EDUCACIONAL-ELEMENTAR; Ref: A-001; CH: 30H
 Hab.: TECNOLOGIA EM GESTÃO DE RECURSOS HUMANOS; Motivo: AULAS/CARGO LIVRE; Un.
 Adm: (013994) E.E. Dr. EMANUEL PINHEIRO DA SILVA PRIMO; De: 04/05/2021 a
 31/07/2021

CONTRATO/SEDUC/28703/2021 DE: 17/05/2021
 Processo Nº: 1000003651625
 Contratado: (283236/6) ANA PAULA LUIZ DO NASCIMENTO
 MACHADO; CPF: 954.351.402-00; Cargo/Função: (3506) CONTR. TEMP. FUNCAO PROF.
 HABILITADO; Ref: B-001; CH: 30H
 Hab.: LICENCIATURA PLENA EM MATEMATICA; Motivo: INDENIZAÇÃO; Un. Adm: (014435)
 E.E. ALFREDO JOSE DA SILVA; De: 03/05/2021 a 08/05/2021

CONTRATO/SEDUC/28704/2021 DE: 17/05/2021
 Processo Nº: 1000003649793
 Contratado: (284514/7) THIAGO ROBERTO PEROZA; CPF: 287.077.438-90; Cargo/
 Função: (3506) CONTR. TEMP. FUNCAO PROF. HABILITADO; Ref: B-001; CH: 03H
 Hab.: LICENCIATURA PLENA EM MATEMATICA; Motivo: AULAS RESIDUAIS; Un.
 Adm: (011690) E.E. FREI AMBROSIO; De: 10/05/2021 a 20/12/2021

CONTRATO/SEDUC/28705/2021 DE: 17/05/2021
 Processo Nº: 1000003650207
 Contratado: (285181/5) EDNHO MORITU RATATA; CPF: 038.235.611-03; Cargo/
 Função: (3506) CONTR. TEMP. FUNCAO PROF. HABILITADO; Ref: A-001; CH: 18H
 Hab.: MAGISTÉRIO; Motivo: PROJETO/DEMANDA TEMPORARIA; Un. Adm: (166294) E.E.
 INDIGENA DAVID AI RERO; De: 03/05/2021 a 20/12/2021

CONTRATO/SEDUC/28706/2021 DE: 17/05/2021
 Processo Nº: 1000003651357
 Contratado: (285188/17) IVANDIR LOPES DE OLIVEIRA JUNIOR; CPF: 754.366.471-
 20; Cargo/Função: (3506) CONTR. TEMP. FUNCAO PROF. HABILITADO; Ref: B-001; CH:
 20H
 Hab.: LICENCIATURA PLENA EM GEOGRAFIA; Motivo: AULAS RESIDUAIS; Un.
 Adm: (039055) E.E. PROF. JOAO REZENDE DE AZEVEDO; De: 11/05/2021 a 20/12/2021

PUBLICADA, REGISTRADA, CUMpra-SE.
 Cuiabá-MT, 14 de Maio de 2021.
 Alan Resende Porto
 Secretário de Estado de Educação

O Secretário de Estado de Educação no uso de suas atribuições que lhes são conferidas por lei,

Resolve: CANCELAR - SEDUC
 Objeto: CONTRATAÇÃO TEMPORARIA POR MOTIVO DE URGÊNCIA

CONTRATO/SEDUC/28707/2021 DE: 17/05/2021
 Processo Nº: 1000003575930
 Contratado: (285299/36) ALINE PINHEIRO DE LIMA; CPF: 048.590.121-86; Cargo/
 Função: (3506) CONTR. TEMP. FUNCAO PROF. HABILITADO; Ref: B-001; CH: 02H
 Hab.: LICENCIATURA PLENA EM LETRAS/PORTUGUES/INGLÊS; Motivo: AULAS
 RESIDUAIS; Un. Adm: (069523) E.E. CONQUISTA D'OESTE; De: 01/02/2021 a
 20/12/2021

PUBLICADA, REGISTRADA, CUMpra-SE.
 Cuiabá-MT, 14 de Maio de 2021.
 Alan Resende Porto
 Secretário de Estado de Educação

O Secretário de Estado de Educação no uso de suas atribuições que lhes são conferidas por lei,

Resolve: AUTORIZAR - SEDUC
 Objeto: CONTRATAÇÃO TEMPORARIA POR MOTIVO DE URGÊNCIA

CONTRATO/SEDUC/28708/2021 DE: 17/05/2021
 Processo Nº: 1000003647386
 Contratado: (285562/4) SERAFIM PARINEEDI TSIROBO; CPF: 740.392.371-53; Cargo/
 Função: (3506) CONTR. TEMP. FUNCAO PROF. HABILITADO; Ref: A-001; CH: 20H
 Hab.: MAGISTÉRIO; Motivo: PROJETO/DEMANDA TEMPORARIA; Un. Adm: (011452) E.E.
 INDIGENA DOM FELIPPO RINALDI; De: 03/05/2021 a 20/12/2021

CONTRATO/SEDUC/28709/2021 DE: 17/05/2021
 Processo Nº: 1000003650607
 Contratado: (288656/5) CLARENCO WARAIRO PARAMEIWA; CPF: 005.560.811-
 61; Cargo/Função: (3506) CONTR. TEMP. FUNCAO PROF. HABILITADO; Ref: B-001; CH:
 08H

Hab.:LICENCIATURA PLENA EM EDUCAÇÃO INTERCULTURAL;Motivo:PROJETO/DEMANDA TEMPORARIA;Un. Adm:(076929) E.E. INDIGENA DEP. MARIO JURUNA;De:03/05/2021 a 20/12/2021

CONTRATO/SEDUC/28710/2021 DE: 17/05/2021
Processo Nº: 1000003641391
Contratado:(292588/11) LUCIMAR BRITO DA SILVA MAYER LIRA;CPF:960.659.901-91;Cargo/Função:(3506) CONTR.TEMP.FUNCAO PROF. HABILITADO;Ref:B-001;CH: 08H
Hab.:LICENCIATURA PLENA EM ARTES VISUAIS;Motivo:PROJETO/DEMANDA TEMPORARIA;Un. Adm:(012262) E.E. PROF. HONORIO RODRIGUES AMORIM;De:01/05/2021 a 20/12/2021

CONTRATO/SEDUC/28711/2021 DE: 17/05/2021
Processo Nº: 1000003651730
Contratado:(292981/5) JUNIOR DA SILVA MAGALHAES;CPF:043.363.241-07;Cargo/Função:(3476) APOIO ADM. EDUCACIONAL-ELEMENTAR;Ref:A-001;CH: 30H
Hab.:TECNOLOGIA EM GESTÃO PÚBLICA;Motivo:AULAS/CARGO LIVRE;Un. Adm:(012475) E.E. FELICIANO GALDINO;De:01/05/2021 a 20/12/2021

CONTRATO/SEDUC/28712/2021 DE: 17/05/2021
Processo Nº: 1000003651361
Contratado:(293553/3) OLICIO SIRUIA;CPF:341.996.848-59;Cargo/Função:(3514) CONTR.TEMP.FUNCAO PROF. NAO HABILIT;Ref:A-001;CH: 16H
Hab.:ENSINO MEDIO;Motivo:PROJETO/DEMANDA TEMPORARIA;Un. Adm:(115231) E.E.INDIGENA DE EDUCACAO BASICA XAVANTE;De:03/05/2021 a 20/12/2021

CONTRATO/SEDUC/28713/2021 DE: 17/05/2021
Processo Nº: 1000003647379
Contratado:(294168/3) BENEDITO REBELO TSERE OMORATE TSIROBO;CPF:702.252.791-18;Cargo/Função:(3514) CONTR.TEMP.FUNCAO PROF. NAO HABILIT;Ref:A-001;CH: 10H
Hab.:ENSINO MEDIO;Motivo:PROJETO/DEMANDA TEMPORARIA;Un. Adm:(011452) E.E. INDIGENA DOM FELIPPO RINALDI;De:03/05/2021 a 20/12/2021

CONTRATO/SEDUC/28714/2021 DE: 17/05/2021
Processo Nº: 1000003650300
Contratado:(294363/6) ESVAEL CUIAVA;CPF:630.397.881-91;Cargo/Função:(3514) CONTR.TEMP.FUNCAO PROF. NAO HABILIT;Ref:A-001;CH: 30H
Hab.:ENSINO MEDIO;Motivo:INDENIZAÇÃO;Un. Adm:(109436) E.E. INDIGENA JULA PARE;De:03/05/2021 a 14/06/2021

CONTRATO/SEDUC/28715/2021 DE: 17/05/2021
Processo Nº: 1000003650261
Contratado:(294443/3) ADVENTO UMRATAWE HOTAHO;CPF:725.096.001-68;Cargo/Função:(3514) CONTR.TEMP.FUNCAO PROF. NAO HABILIT;Ref:A-001;CH: 20H
Hab.:ENSINO MEDIO;Motivo:PROJETO/DEMANDA TEMPORARIA;Un. Adm:(118532) E.E. INDIGENA ESTRELA;De:03/05/2021 a 20/12/2021

CONTRATO/SEDUC/28716/2021 DE: 17/05/2021
Processo Nº: 1000003645918
Contratado:(294458/5) PATRICIA DE FATIMA TOME;CPF:013.587.021-60;Cargo/Função:(3506) CONTR.TEMP.FUNCAO PROF. HABILITADO;Ref:B-001;CH: 30H
Hab.:LICENCIATURA PLENA EM PEDAGOGIA;Motivo:INDENIZAÇÃO;Un. Adm:(155110) E.E. ANGELO MELHORANCA;De:01/05/2021 a 09/05/2021

CONTRATO/SEDUC/28717/2021 DE: 17/05/2021
Processo Nº: 1000003650258
Contratado:(294751/3) VILMAR PEREZ UBUTA ADI;CPF:714.702.171-12;Cargo/Função:(3514) CONTR.TEMP.FUNCAO PROF. NAO HABILIT;Ref:A-001;CH: 09H
Hab.:ENSINO MEDIO;Motivo:PROJETO/DEMANDA TEMPORARIA;Un. Adm:(118532) E.E. INDIGENA ESTRELA;De:03/05/2021 a 20/12/2021

CONTRATO/SEDUC/28718/2021 DE: 17/05/2021
Processo Nº: 1000003650277
Contratado:(294919/5) VANDA GONCALVES DA SILVA;CPF:019.646.961-94;Cargo/Função:(3514) CONTR.TEMP.FUNCAO PROF. NAO HABILIT;Ref:A-001;CH: 30H
Hab.:ENSINO MEDIO;Motivo:INDENIZAÇÃO;Un. Adm:(109436) E.E. INDIGENA JULA PARE;De:03/05/2021 a 14/06/2021

CONTRATO/SEDUC/28719/2021 DE: 17/05/2021
Processo Nº: 1000003650271
Contratado:(295533/4) LUIZ VAGNER ARIABO QUEZO;CPF:050.219.201-11;Cargo/Função:(3514) CONTR.TEMP.FUNCAO PROF. NAO HABILIT;Ref:A-001;CH: 30H
Hab.:ENSINO MEDIO;Motivo:INDENIZAÇÃO;Un. Adm:(109436) E.E. INDIGENA JULA PARE;De:03/05/2021 a 14/06/2021

CONTRATO/SEDUC/28720/2021 DE: 17/05/2021
Processo Nº: 1000003646150
Contratado:(295879/2) MARIA LIDIANE SILVA DOS SANTOS;CPF:069.118.281-71;Cargo/Função:(3514) CONTR.TEMP.FUNCAO PROF. NAO HABILIT;Ref:A-001;CH: 31H
Hab.:ENSINO MEDIO;Motivo:INDENIZAÇÃO;Un. Adm:(155110) E.E. ANGELO MELHORANCA;De:01/05/2021 a 29/06/2021

CONTRATO/SEDUC/28721/2021 DE: 17/05/2021
Processo Nº: 1000003650584
Contratado:(295894/7) GESSICA FERNANDA DE OLIVEIRA;CPF:045.821.561-93;Cargo/Função:(3468) TECNICO ADMINISTRATIVO EDUCACIONAL;Ref:A-001;CH: 30H
Hab.:LICENCIATURA PLENA EM PEDAGOGIA;Motivo:LICENÇA MATERNIDADE;Un. Adm:(015733) E.E. IARA MARIA MINOTTO GOMES;De:05/05/2021 a 31/10/2021

CONTRATO/SEDUC/28722/2021 DE: 17/05/2021
Processo Nº: 1000003651872
Contratado:(297647/2) MARILENE FERREIRA DE LAET MOREIRA;CPF:546.590.601-44;Cargo/Função:(3506) CONTR.TEMP.FUNCAO PROF. HABILITADO;Ref:B-001;CH: 30H
Hab.:LICENCIATURA PLENA EM PEDAGOGIA;Motivo:PROJETO/DEMANDA TEMPORARIA;Un. Adm:(069493) E.E. BOA ESPERANCA;De:13/05/2021 a 20/12/2021

CONTRATO/SEDUC/28723/2021 DE: 17/05/2021
Processo Nº: 1000003647246
Contratado:(298040/6) SUZANY MARIA DO NASCIMENTO;CPF:036.214.441-90;Cargo/Função:(3476) APOIO ADM. EDUCACIONAL-ELEMENTAR;Ref:A-001;CH: 30H
Hab.:LICENCIATURA PLENA EM EDUCAÇÃO FISICA;Motivo:AULAS/CARGO LIVRE;Un.

Adm:(013994) E.E. Dr.EMANUEL PINHEIRO DA SILVA PRIMO;De:04/05/2021 a 31/07/2021

CONTRATO/SEDUC/28724/2021 DE: 17/05/2021
Processo Nº: 1000003650263
Contratado:(298041/2) MARINICE BEBIANA DA CONCEICAO;CPF:026.843.541-38;Cargo/Função:(3476) APOIO ADM. EDUCACIONAL-ELEMENTAR;Ref:A-001;CH: 30H
Hab.:ENSINO MEDIO;Motivo:AULAS/CARGO LIVRE;Un. Adm:(012394) E.E. JOSE DE BARROS MACIEL;De:01/05/2021 a 20/12/2021

CONTRATO/SEDUC/28725/2021 DE: 17/05/2021
Processo Nº: 1000003647373
Contratado:(298344/2) JOSICLER WATU TSIROBO;CPF:042.824.721-03;Cargo/Função:(3514) CONTR.TEMP.FUNCAO PROF. NAO HABILIT;Ref:A-001;CH: 10H
Hab.:ENSINO MEDIO;Motivo:PROJETO/DEMANDA TEMPORARIA;Un. Adm:(011452) E.E. INDIGENA DOM FELIPPO RINALDI;De:03/05/2021 a 20/12/2021

CONTRATO/SEDUC/28726/2021 DE: 17/05/2021
Processo Nº: 1000003650055
Contratado:(298345/3) ALESSANDRA CRISTINA ALVES DE OLIVEIRA;CPF:964.591.071-49;Cargo/Função:(3506) CONTR.TEMP.FUNCAO PROF. HABILITADO;Ref:B-001;CH: 04H
Hab.:LICENCIATURA PLENA EM MATEMATICA;Motivo:AULAS RESIDUAIS;Un. Adm:(014761) E.E. EWALDO MEYER RODERJAN;De:04/05/2021 a 20/12/2021

CONTRATO/SEDUC/28727/2021 DE: 17/05/2021
Processo Nº: 1000003650206
Contratado:(298352/2) ERONDINO AIHE EDI RATATA;CPF:040.621.331-30;Cargo/Função:(3514) CONTR.TEMP.FUNCAO PROF. NAO HABILIT;Ref:A-001;CH: 21H
Hab.:ENSINO MEDIO;Motivo:PROJETO/DEMANDA TEMPORARIA;Un. Adm:(166294) E.E. INDIGENA DAVID AI RERO;De:03/05/2021 a 20/12/2021

CONTRATO/SEDUC/28728/2021 DE: 17/05/2021
Processo Nº: 1000003646906
Contratado:(298869/2) SORAYA REDZURIWE TSAEOMOWA;CPF:997.025.331-04;Cargo/Função:(3506) CONTR.TEMP.FUNCAO PROF. HABILITADO;Ref:A-001;CH: 07H
Hab.:MAGISTÉRIO;Motivo:PROJETO/DEMANDA TEMPORARIA;Un. Adm:(124010) E.E. INDIGENA HAMBE;De:03/05/2021 a 20/12/2021

CONTRATO/SEDUC/28729/2021 DE: 17/05/2021
Processo Nº: 1000003650254
Contratado:(300022/6) FERNANDO MOUZINHO DE QUEIROZ;CPF:473.424.203-87;Cargo/Função:(3506) CONTR.TEMP.FUNCAO PROF. HABILITADO;Ref:B-001;CH: 04H
Hab.:LICENCIATURA PLENA EM GEOGRAFIA;Motivo:INDENIZAÇÃO;Un. Adm:(010553) E.E. ANDRE LUIZ DA SILVA REIS;De:01/05/2021 a 20/05/2021

CONTRATO/SEDUC/28730/2021 DE: 17/05/2021
Processo Nº: 1000003651622
Contratado:(300029/2) GEROLOMO PIETRO PEREIRA QUATRIN;CPF:040.213.181-94;Cargo/Função:(3506) CONTR.TEMP.FUNCAO PROF. HABILITADO;Ref:B-001;CH: 12H
Hab.:LICENCIATURA PLENA EM MATEMATICA;Motivo:INDENIZAÇÃO;Un. Adm:(014435) E.E. ALFREDO JOSE DA SILVA;De:03/05/2021 a 08/05/2021

CONTRATO/SEDUC/28731/2021 DE: 17/05/2021
Processo Nº: 1000003650239
Contratado:(300628/5) ALEX FILIPE GOMES DOS SANTOS;CPF:012.105.902-20;Cargo/Função:(3506) CONTR.TEMP.FUNCAO PROF. HABILITADO;Ref:B-001;CH: 02H
Hab.:LICENCIATURA PLENA EM HISTÓRIA;Motivo:AULAS RESIDUAIS;Un. Adm:(010987) E.E. D. WUNIBALDO TELLEUR;De:11/05/2021 a 20/12/2021

CONTRATO/SEDUC/28732/2021 DE: 17/05/2021
Processo Nº: 1000003650464
Contratado:(300668/4) ALINE MACEDO DA SILVA;CPF:180.178.018-82;Cargo/Função:(3506) CONTR.TEMP.FUNCAO PROF. HABILITADO;Ref:B-001;CH: 03H
Hab.:LICENCIATURA PLENA EM HISTÓRIA;Motivo:AFASTAMENTO DO TITULAR;Un. Adm:(096865) E.E. PROFªMARLENE MARQUES DE BARROS;De:07/05/2021 a 14/05/2021

CONTRATO/SEDUC/28733/2021 DE: 17/05/2021
Processo Nº: 1000003646783
Contratado:(300670/2) ERIKA FATIMA DE ARRUDA;CPF:005.995.871-56;Cargo/Função:(3506) CONTR.TEMP.FUNCAO PROF. HABILITADO;Ref:B-001;CH: 30H
Hab.:LICENCIATURA PLENA EM PEDAGOGIA;Motivo:PROJETO/DEMANDA TEMPORARIA;Un. Adm:(011606) E.E. ONZE DE MARÇO;De:10/05/2021 a 20/12/2021

CONTRATO/SEDUC/28734/2021 DE: 17/05/2021
Processo Nº: 1000003646863
Contratado:(302976/4) RIVONETE COELHO SILVA;CPF:030.855.731-00;Cargo/Função:(3506) CONTR.TEMP.FUNCAO PROF. HABILITADO;Ref:B-001;CH: 08H
Hab.:LICENCIATURA PLENA EM BIOLOGIA;Motivo:AULAS RESIDUAIS;Un. Adm:(011894) E.E. Pe. JOSE ANCHIETA;De:01/05/2021 a 20/12/2021

CONTRATO/SEDUC/28735/2021 DE: 17/05/2021
Processo Nº: 1000003646207
Contratado:(303176/5) LUCAS HENRIQUE SANTOS POLIDORIO;CPF:061.435.251-70;Cargo/Função:(3506) CONTR.TEMP.FUNCAO PROF. HABILITADO;Ref:B-001;CH: 17H
Hab.:LICENCIATURA PLENA EM FILOSOFIA;Motivo:AULAS RESIDUAIS;Un. Adm:(012556) E.E. SANTA CLAUDINA;De:01/05/2021 a 20/12/2021

CONTRATO/SEDUC/28736/2021 DE: 17/05/2021
Processo Nº: 1000003651402
Contratado:(303192/2) MARLETE SOLETO VIEIRA PANSERA;CPF:847.264.822-20;Cargo/Função:(3506) CONTR.TEMP.FUNCAO PROF. HABILITADO;Ref:B-001;CH: 02H
Hab.:LICENCIATURA PLENA EM CIENCIAS BIOLÓGICAS;Motivo:AULAS RESIDUAIS;Un. Adm:(014761) E.E. EWALDO MEYER RODERJAN;De:10/05/2021 a 20/12/2021

PUBLICADA, REGISTRADA, CUMPRADA-SE.
Cuiabá-MT, 14 de Maio de 2021.
Alan Resende Porto
Secretário de Estado de Educação

O Secretário de Estado de Educação no uso de suas atribuições que lhes são conferidas por lei,

Resolve: CANCELAR - SEDUC

Objeto: CONTRATAÇÃO TEMPORARIA POR MOTIVO DE URGÊNCIA

CONTRATO/SEDUC/28737/2021 DE: 17/05/2021

Processo Nº: 1000003578964

Contratado: (303366/1) ANA CRISTINA DA SILVA LARA;CPF:861.907.091-68;Cargo/Função: (3506) CONTR. TEMP. FUNCAO PROF. HABILITADO;Ref:B-001;CH: 20H Hab.:LICENCIATURA PLENA EM ARTES VISUAIS;Motivo:AULAS RESIDUAIS;Un. Adm:(042587) E.E. PROF. RAFAEL RUEDA;De:10/02/2021 a 20/12/2021

CONTRATO/SEDUC/28738/2021 DE: 17/05/2021

Processo Nº: 1000003579066

Contratado: (303366/2) ANA CRISTINA DA SILVA LARA;CPF:861.907.091-68;Cargo/Função: (3506) CONTR. TEMP. FUNCAO PROF. HABILITADO;Ref:B-001;CH: 10H Hab.:LICENCIATURA PLENA EM ARTES VISUAIS;Motivo:PROJETO/DEMANDA TEMPORARIA;Un. Adm:(042587) E.E. PROF. RAFAEL RUEDA;De:10/02/2021 a 20/12/2021

PUBLICADA, REGISTRADA, CUMPRE-SE.
Cuiabá-MT, 14 de Maio de 2021.
Alan Resende Porto
Secretário de Estado de Educação

O Secretário de Estado de Educação no uso de suas atribuições que lhes são conferidas por lei,

Resolve: AUTORIZAR - SEDUC

Objeto: CONTRATAÇÃO TEMPORARIA POR MOTIVO DE URGÊNCIA

CONTRATO/SEDUC/28739/2021 DE: 17/05/2021

Processo Nº: 1000003651515

Contratado: (303366/3) ANA CRISTINA DA SILVA LARA;CPF:861.907.091-68;Cargo/Função: (3506) CONTR. TEMP. FUNCAO PROF. HABILITADO;Ref:B-001;CH: 10H Hab.:LICENCIATURA PLENA EM ARTES VISUAIS;Motivo:PROJETO/DEMANDA TEMPORARIA;Un. Adm:(042587) E.E. PROF. RAFAEL RUEDA;De:13/05/2021 a 20/12/2021

CONTRATO/SEDUC/28740/2021 DE: 17/05/2021

Processo Nº: 1000003651506

Contratado: (303927/4) CLEIDIANE PRADO ALVES DA SILVA;CPF:043.513.111-77;Cargo/Função: (3506) CONTR. TEMP. FUNCAO PROF. HABILITADO;Ref:B-001;CH: 02H Hab.:LICENCIATURA PLENA EM CIENCIAS BIOLOGICAS;Motivo:AULAS RESIDUAIS;Un. Adm:(011630) E.E. Dr. LEOPOLDO AMBROSIO FILHO;De:07/05/2021 a 20/12/2021

CONTRATO/SEDUC/28741/2021 DE: 17/05/2021

Processo Nº: 1000003650553

Contratado: (304610/2) LEJANE TSINHOTSE EHORO REDZADAWA UDZE;CPF:027.651.841-19;Cargo/Função: (3506) CONTR. TEMP. FUNCAO PROF. HABILITADO;Ref:A-001;CH: 06H Hab.:MAGISTÉRIO;Motivo:PROJETO/DEMANDA TEMPORARIA;Un. Adm:(166294) E.E. INDIGENA DAVID AI RERO;De:03/05/2021 a 20/12/2021

CONTRATO/SEDUC/28742/2021 DE: 17/05/2021

Processo Nº: 1000003651595

Contratado: (304676/2) JOAO HENRIQUE GOMES DA SILVA;CPF:046.586.401-55;Cargo/Função: (3506) CONTR. TEMP. FUNCAO PROF. HABILITADO;Ref:B-001;CH: 10H Hab.:LICENCIATURA PLENA EM ARTES VISUAIS;Motivo:PROJETO/DEMANDA TEMPORARIA;Un. Adm:(009911) E.E. Pe. JOAO PANAROTTO;De:03/05/2021 a 30/05/2021

CONTRATO/SEDUC/28743/2021 DE: 17/05/2021

Processo Nº: 1000003647190

Contratado: (304754/2) JAKELINE CARMO DO ESPIRITO SANTO;CPF:026.402.031-69;Cargo/Função: (3506) CONTR. TEMP. FUNCAO PROF. HABILITADO;Ref:B-001;CH: 02H Hab.:LICENCIATURA PLENA EM LETRAS/PORTUGUES/INGLÊS;Motivo:AULAS RESIDUAIS;Un. Adm:(015920) E.E. ANTONIO HORTOLLANI;De:10/05/2021 a 20/12/2021

CONTRATO/SEDUC/28744/2021 DE: 17/05/2021

Processo Nº: 1000003651477

Contratado: (304796/1) IVANDRA PENHO UMA TSORODZADZE;CPF:064.667.571-02;Cargo/Função: (3514) CONTR. TEMP. FUNCAO PROF. NAO HABILIT;Ref:A-001;CH: 20H Hab.:ENSINO MEDIO;Motivo:PROJETO/DEMANDA TEMPORARIA;Un. Adm:(124010) E.E. INDIGENA HAMBE;De:03/05/2021 a 20/12/2021

CONTRATO/SEDUC/28745/2021 DE: 17/05/2021

Processo Nº: 1000003642837

Contratado: (304797/1) JOSE ALVES TOMOTSU MIE;CPF:058.767.381-82;Cargo/Função: (3514) CONTR. TEMP. FUNCAO PROF. NAO HABILIT;Ref:A-001;CH: 20H Hab.:ENSINO MEDIO;Motivo:PROJETO/DEMANDA TEMPORARIA;Un. Adm:(124010) E.E. INDIGENA HAMBE;De:03/05/2021 a 20/12/2021

CONTRATO/SEDUC/28746/2021 DE: 17/05/2021

Processo Nº: 1000003642803

Contratado: (304798/1) MARIO JURUNA NETO TSI EDOMOWE TSUWEPTE;CPF:174.401.507-40;Cargo/Função: (3514) CONTR. TEMP. FUNCAO PROF. NAO HABILIT;Ref:A-001;CH: 20H Hab.:ENSINO MEDIO;Motivo:PROJETO/DEMANDA TEMPORARIA;Un. Adm:(124010) E.E. INDIGENA HAMBE;De:03/05/2021 a 20/12/2021

CONTRATO/SEDUC/28747/2021 DE: 17/05/2021

Processo Nº: 1000003650465

Contratado: (304799/1) COBELINO DZUATSITOTI ORA;CPF:078.454.021-76;Cargo/Função: (3514) CONTR. TEMP. FUNCAO PROF. NAO HABILIT;Ref:A-001;CH: 15H Hab.:ENSINO MEDIO;Motivo:PROJETO/DEMANDA TEMPORARIA;Un. Adm:(156361) E.E. INDIGENA RAI RATE;De:03/05/2021 a 20/12/2021

CONTRATO/SEDUC/28748/2021 DE: 17/05/2021

Processo Nº: 1000003643007

Contratado: (304800/1) ELITA RO ODZAPARIO;CPF:702.024.241-38;Cargo/Função: (3514) CONTR. TEMP. FUNCAO PROF. NAO HABILIT;Ref:A-001;CH: 10H Hab.:ENSINO MEDIO;Motivo:PROJETO/DEMANDA TEMPORARIA;Un. Adm:(131822) E.E. INDIGENA BUTSE WAVE;De:03/05/2021 a 20/12/2021

CONTRATO/SEDUC/28749/2021 DE: 17/05/2021

Processo Nº: 1000003644282

Contratado: (304801/1) GENARIO TSEREDZATOMODZU ROOWE;CPF:072.690.851-70;Cargo/Função: (3514) CONTR. TEMP. FUNCAO PROF. NAO HABILIT;Ref:A-001;CH: 14H Hab.:ENSINO MEDIO;Motivo:PROJETO/DEMANDA TEMPORARIA;Un. Adm:(118532) E.E. INDIGENA ESTRELA;De:03/05/2021 a 20/12/2021

CONTRATO/SEDUC/28750/2021 DE: 17/05/2021

Processo Nº: 1000003643291

Contratado: (304802/1) GEORGE WA ANE UE;CPF:702.741.671-90;Cargo/Função: (3514) CONTR. TEMP. FUNCAO PROF. NAO HABILIT;Ref:A-001;CH: 09H Hab.:ENSINO MEDIO;Motivo:PROJETO/DEMANDA TEMPORARIA;Un. Adm:(131822) E.E. INDIGENA BUTSE WAVE;De:03/05/2021 a 20/12/2021

CONTRATO/SEDUC/28751/2021 DE: 17/05/2021

Processo Nº: 1000003643010

Contratado: (304803/1) GERCINA RETSIWA TSERENHOA;CPF:712.375.621-55;Cargo/Função: (3514) CONTR. TEMP. FUNCAO PROF. NAO HABILIT;Ref:A-001;CH: 10H Hab.:ENSINO MEDIO;Motivo:PROJETO/DEMANDA TEMPORARIA;Un. Adm:(131822) E.E. INDIGENA BUTSE WAVE;De:03/05/2021 a 20/12/2021

CONTRATO/SEDUC/28752/2021 DE: 17/05/2021

Processo Nº: 1000003643720

Contratado: (304804/1) GRACIANO APRIPIRI;CPF:059.214.601-41;Cargo/Função: (3514) CONTR. TEMP. FUNCAO PROF. NAO HABILIT;Ref:A-001;CH: 10H Hab.:ENSINO MEDIO;Motivo:PROJETO/DEMANDA TEMPORARIA;Un. Adm:(131822) E.E. INDIGENA BUTSE WAVE;De:03/05/2021 a 20/12/2021

CONTRATO/SEDUC/28753/2021 DE: 17/05/2021

Processo Nº: 1000003646126

Contratado: (304805/1) HELVECIO PARIZZANE TSI ROBO;CPF:043.576.521-38;Cargo/Função: (3514) CONTR. TEMP. FUNCAO PROF. NAO HABILIT;Ref:A-001;CH: 10H Hab.:ENSINO MEDIO;Motivo:PROJETO/DEMANDA TEMPORARIA;Un. Adm:(119229) E.E. INDIGENA WA'OMORA;De:07/05/2021 a 20/12/2021

CONTRATO/SEDUC/28754/2021 DE: 17/05/2021

Processo Nº: 1000003646639

Contratado: (304806/1) JACIEL TSEERAI WAAO;CPF:062.973.771-11;Cargo/Função: (3514) CONTR. TEMP. FUNCAO PROF. NAO HABILIT;Ref:A-001;CH: 18H Hab.:ENSINO MEDIO;Motivo:PROJETO/DEMANDA TEMPORARIA;Un. Adm:(115231) E.E. INDIGENA DE EDUCACAO BASICA XAVANTE;De:03/05/2021 a 20/12/2021

CONTRATO/SEDUC/28755/2021 DE: 17/05/2021

Processo Nº: 1000003643377

Contratado: (304807/1) JOAQUIM JOSE WATSA RIDZE BABATI;CPF:711.133.341-18;Cargo/Função: (3514) CONTR. TEMP. FUNCAO PROF. NAO HABILIT;Ref:A-001;CH: 09H Hab.:ENSINO MEDIO;Motivo:PROJETO/DEMANDA TEMPORARIA;Un. Adm:(131822) E.E. INDIGENA BUTSE WAVE;De:03/05/2021 a 20/12/2021

CONTRATO/SEDUC/28756/2021 DE: 17/05/2021

Processo Nº: 1000003643012

Contratado: (304808/1) MARCILON TSERE ORI;CPF:067.433.951-70;Cargo/Função: (3514) CONTR. TEMP. FUNCAO PROF. NAO HABILIT;Ref:A-001;CH: 11H Hab.:ENSINO MEDIO;Motivo:PROJETO/DEMANDA TEMPORARIA;Un. Adm:(131822) E.E. INDIGENA BUTSE WAVE;De:03/05/2021 a 20/12/2021

CONTRATO/SEDUC/28757/2021 DE: 17/05/2021

Processo Nº: 1000003643392

Contratado: (304809/1) MARIA CARLA WAUTOMA URE;CPF:067.908.821-03;Cargo/Função: (3514) CONTR. TEMP. FUNCAO PROF. NAO HABILIT;Ref:A-001;CH: 11H Hab.:ENSINO MEDIO;Motivo:PROJETO/DEMANDA TEMPORARIA;Un. Adm:(131822) E.E. INDIGENA BUTSE WAVE;De:03/05/2021 a 20/12/2021

CONTRATO/SEDUC/28758/2021 DE: 17/05/2021

Processo Nº: 1000003645453

Contratado: (304810/1) ROBERTINHO TSERENOMRIO;CPF:025.456.231-05;Cargo/Função: (3514) CONTR. TEMP. FUNCAO PROF. NAO HABILIT;Ref:A-001;CH: 18H Hab.:ENSINO MEDIO;Motivo:PROJETO/DEMANDA TEMPORARIA;Un. Adm:(148121) E.E. INDIGENA LUIZ RUDZANE'EDI OREBEWE;De:03/05/2021 a 20/12/2021

CONTRATO/SEDUC/28759/2021 DE: 17/05/2021

Processo Nº: 1000003646711

Contratado: (304814/1) BIUMIRA RO ONIWI TSERE UMO;CPF:106.414.461-60;Cargo/Função: (3476) APOIO ADM. EDUCACIONAL-ELEMENTAR;Ref:A-001;CH: 30H Hab.:ENSINO MEDIO;Motivo:PROJETO/DEMANDA TEMPORARIA;Un. Adm:(115231) E.E. INDIGENA DE EDUCACAO BASICA XAVANTE;De:03/05/2021 a 20/12/2021

CONTRATO/SEDUC/28760/2021 DE: 17/05/2021

Processo Nº: 1000003649943

Contratado: (304815/1) IAN DUPARDIDI TSIHORIPA;CPF:054.985.341-32;Cargo/Função: (3476) APOIO ADM. EDUCACIONAL-ELEMENTAR;Ref:A-001;CH: 30H Hab.:ENSINO FUNDAMENTAL COMPLETO;Motivo:PROJETO/DEMANDA TEMPORARIA;Un. Adm:(192643) E.E. INDIGENA CONSTANTINO TSEEROWE;De:03/05/2021 a 20/12/2021

CONTRATO/SEDUC/28761/2021 DE: 17/05/2021

Processo Nº: 1000003642152

Contratado: (304816/1) NELSON DE JESUS SANTOS;CPF:819.882.061-20;Cargo/Função: (3476) APOIO ADM. EDUCACIONAL-ELEMENTAR;Ref:A-001;CH: 30H Hab.:ENSINO MEDIO;Motivo:AULAS/CARGO LIVRE;Un. Adm:(172081) E.E. FLORESTAN FERNANDES;De:04/05/2021 a 20/12/2021

CONTRATO/SEDUC/28762/2021 DE: 17/05/2021

Processo Nº: 1000003646473

Contratado: (304817/1) JACKSON HYPOLITE;CPF:012.709.499-77;Cargo/Função: (3468) TECNICO ADMINISTRATIVO EDUCACIONAL;Ref:A-001;CH: 30H

Hab.: BACHARELADO EM CIÊNCIAS CONTÁBEIS; Motivo: PROJETO/DEMANDA TEMPORÁRIA; Un. Adm.: (009440) E.E. LEOVIGILDO DE MELO; De: 07/05/2021 a 20/12/2021

CONTRATO/SEDUC/28763/2021 DE: 17/05/2021
Processo Nº: 1000003650216
Contratado: (304818/1) NICE RUFINA DE ASSIS SAUCEDO; CPF: 442.589.091-49; Cargo/Função: (3476) APOIO ADM. EDUCACIONAL-ELEMENTAR; Ref: A-001; CH: 30H
Hab.: ENSINO MÉDIO; Motivo: AULAS/CARGO LIVRE; Un. Adm.: (012394) E.E. JOSE DE BARROS MACIEL; De: 01/05/2021 a 20/12/2021

CONTRATO/SEDUC/28764/2021 DE: 17/05/2021
Processo Nº: 1000003650459
Contratado: (304819/1) BRENDOLHY ARAUJO SILVA; CPF: 020.922.851-22; Cargo/Função: (3468) TÉCNICO ADMINISTRATIVO EDUCACIONAL; Ref: A-001; CH: 30H
Hab.: BACHARELADO EM DIREITO; Motivo: AFASTAMENTO DO TITULAR; Un. Adm.: (010995) E.E. Maj. OTAVIO PITALUGA; De: 11/05/2021 a 20/12/2021

CONTRATO/SEDUC/28765/2021 DE: 17/05/2021
Processo Nº: 1000003646816
Contratado: (304848/1) PRISCILA COSTA RODRIGUES; CPF: 041.140.331-14; Cargo/Função: (3468) TÉCNICO ADMINISTRATIVO EDUCACIONAL; Ref: A-001; CH: 30H
Hab.: LICENCIATURA PLENA EM PEDAGOGIA; Motivo: PROJETO/DEMANDA TEMPORÁRIA; Un. Adm.: (041025) ASSESSORIA PEDAGÓGICA - CACERES; De: 07/05/2021 a 20/12/2021

CONTRATO/SEDUC/28766/2021 DE: 17/05/2021
Processo Nº: 1000003650381
Contratado: (39891/58) COSMO DAMIAO RODRIGUES; CPF: 378.715.361-68; Cargo/Função: (3506) CONTR. TEMP. FUNCAO PROF. HABILITADO; Ref: B-001; CH: 02H
Hab.: LICENCIATURA PLENA EM GEOGRAFIA; Motivo: AULAS RESIDUAIS; Un. Adm.: (010987) E.E. D. WUNIBALDO TELLEUR; De: 11/05/2021 a 20/12/2021

CONTRATO/SEDUC/28767/2021 DE: 17/05/2021
Processo Nº: 1000003650245
Contratado: (45865/34) MARCILENE MARIA ALMEIDA SANTANA; CPF: 545.467.701-97; Cargo/Função: (3506) CONTR. TEMP. FUNCAO PROF. HABILITADO; Ref: B-001; CH: 04H
Hab.: LICENCIATURA PLENA EM CIÊNCIAS BIOLÓGICAS; Motivo: AULAS RESIDUAIS; Un. Adm.: (010987) E.E. D. WUNIBALDO TELLEUR; De: 11/05/2021 a 20/12/2021

CONTRATO/SEDUC/28768/2021 DE: 17/05/2021
Processo Nº: 1000003650394
Contratado: (46508/41) MADALENA SANTANA DE SALES; CPF: 593.138.891-53; Cargo/Função: (3506) CONTR. TEMP. FUNCAO PROF. HABILITADO; Ref: B-001; CH: 17H
Hab.: LICENCIATURA PLENA EM MATEMÁTICA; Motivo: INDENIZAÇÃO; Un. Adm.: (158321) E.E. JOSEMARIANO BENTO; De: 03/05/2021 a 10/05/2021

CONTRATO/SEDUC/28769/2021 DE: 17/05/2021
Processo Nº: 1000003646255
Contratado: (47567/58) CREUZANE CONCEICAO DE ALMEIDA; CPF: 483.715.641-04; Cargo/Função: (3506) CONTR. TEMP. FUNCAO PROF. HABILITADO; Ref: B-001; CH: 13H
Hab.: LICENCIATURA PLENA EM GEOGRAFIA; Motivo: AULAS RESIDUAIS; Un. Adm.: (012556) E.E. SANTA CLAUDINA; De: 01/05/2021 a 20/12/2021

CONTRATO/SEDUC/28770/2021 DE: 17/05/2021
Processo Nº: 1000003651407
Contratado: (47741/100) LEIDMAR GERVASIO MENDES; CPF: 626.799.881-91; Cargo/Função: (3506) CONTR. TEMP. FUNCAO PROF. HABILITADO; Ref: B-001; CH: 02H
Hab.: LICENCIATURA PLENA EM HISTÓRIA; Motivo: AULAS RESIDUAIS; Un. Adm.: (069523) E.E. CONQUISTA D' OESTE; De: 12/05/2021 a 20/12/2021

CONTRATO/SEDUC/28771/2021 DE: 17/05/2021
Processo Nº: 1000003650132
Contratado: (49499/43) ROZANE MARIA DE FRANCA SOUZA; CPF: 581.672.501-72; Cargo/Função: (3506) CONTR. TEMP. FUNCAO PROF. HABILITADO; Ref: B-001; CH: 01H
Hab.: LICENCIATURA PLENA EM GEOGRAFIA; Motivo: AULAS RESIDUAIS; Un. Adm.: (011932) E.E. PROF. FERNANDO LEITE DE CAMPOS; De: 03/05/2021 a 20/12/2021

CONTRATO/SEDUC/28772/2021 DE: 17/05/2021
Processo Nº: 1000003650555
Contratado: (55294/25) JOSEFINA MARIA TRINIDADE; CPF: 568.050.391-34; Cargo/Função: (3506) CONTR. TEMP. FUNCAO PROF. HABILITADO; Ref: B-001; CH: 30H
Hab.: LICENCIATURA PLENA EM PEDAGOGIA; Motivo: INDENIZAÇÃO; Un. Adm.: (012629) E.E. Cel. ANTONIO PAES DE BARROS; De: 03/05/2021 a 19/05/2021

CONTRATO/SEDUC/28773/2021 DE: 17/05/2021
Processo Nº: 1000003651403
Contratado: (56418/54) LEDA MARIA DIAS DE PAULA; CPF: 274.926.801-04; Cargo/Função: (3506) CONTR. TEMP. FUNCAO PROF. HABILITADO; Ref: B-001; CH: 13H
Hab.: LICENCIATURA PLENA EM HISTÓRIA; Motivo: INDENIZAÇÃO; Un. Adm.: (011959) E.E. GONÇALO BOTELHO DE CAMPOS; De: 01/05/2021 a 14/05/2021

CONTRATO/SEDUC/28774/2021 DE: 17/05/2021
Processo Nº: 1000003650578
Contratado: (60748/20) CLEODETI ROSA DA SILVA QUEIROZ; CPF: 569.183.301-44; Cargo/Função: (3506) CONTR. TEMP. FUNCAO PROF. HABILITADO; Ref: B-001; CH: 20H
Hab.: LICENCIATURA PLENA EM PEDAGOGIA; Motivo: INDENIZAÇÃO; Un. Adm.: (012734) E.E. LISANDRO NUNES PEREIRA; De: 03/05/2021 a 14/05/2021

CONTRATO/SEDUC/28775/2021 DE: 17/05/2021
Processo Nº: 1000003646253
Contratado: (64774/58) JUSEMAR MARIANO DA SILVA; CPF: 813.392.401-49; Cargo/Função: (3506) CONTR. TEMP. FUNCAO PROF. HABILITADO; Ref: B-001; CH: 13H
Hab.: LICENCIATURA PLENA EM CIÊNCIAS BIOLÓGICAS; Motivo: AULAS RESIDUAIS; Un. Adm.: (012556) E.E. SANTA CLAUDINA; De: 01/05/2021 a 20/12/2021

CONTRATO/SEDUC/28776/2021 DE: 17/05/2021
Processo Nº: 1000003650233
Contratado: (70783/32) ANA TEREZA PEREIRA DA SILVA; CPF: 834.872.801-59; Cargo/Função: (3506) CONTR. TEMP. FUNCAO PROF. HABILITADO; Ref: B-001; CH: 30H
Hab.: LICENCIATURA PLENA EM PEDAGOGIA; Motivo: INDENIZAÇÃO; Un. Adm.: (012661)

E.E. JUSCELINO K. DE OLIVEIRA; De: 03/05/2021 a 14/05/2021

PUBLICADA, REGISTRADA, CUMPRÁ-SE.
Cuiabá-MT, 14 de Maio de 2021.
Alan Resende Porto
Secretário de Estado de Educação

O Secretário de Estado de Educação no uso de suas atribuições que lhes são conferidas por lei,

Resolve: CANCELAR - SEDUC
Objeto: CONTRATAÇÃO TEMPORÁRIA POR MOTIVO DE URGÊNCIA

CONTRATO/SEDUC/28777/2021 DE: 17/05/2021
Processo Nº: 1000003610344
Contratado: (70901/76) BIANCA BORGES DE FREITAS; CPF: 651.111.411-20; Cargo/Função: (3506) CONTR. TEMP. FUNCAO PROF. HABILITADO; Ref: B-001; CH: 04H
Hab.: LICENCIATURA PLENA EM HISTÓRIA; Motivo: AULAS RESIDUAIS; Un. Adm.: (012262) E.E. PROF. HONORIO RODRIGUES AMORIM; De: 12/03/2021 a 20/12/2021

PUBLICADA, REGISTRADA, CUMPRÁ-SE.
Cuiabá-MT, 14 de Maio de 2021.
Alan Resende Porto
Secretário de Estado de Educação

O Secretário de Estado de Educação no uso de suas atribuições que lhes são conferidas por lei,

Resolve: AUTORIZAR - SEDUC
Objeto: CONTRATAÇÃO TEMPORÁRIA POR MOTIVO DE URGÊNCIA

CONTRATO/SEDUC/28778/2021 DE: 17/05/2021
Processo Nº: 1000003651800
Contratado: (70901/78) BIANCA BORGES DE FREITAS; CPF: 651.111.411-20; Cargo/Função: (3506) CONTR. TEMP. FUNCAO PROF. HABILITADO; Ref: B-001; CH: 03H
Hab.: LICENCIATURA PLENA EM HISTÓRIA; Motivo: AULAS RESIDUAIS; Un. Adm.: (012262) E.E. PROF. HONORIO RODRIGUES AMORIM; De: 01/05/2021 a 20/12/2021

CONTRATO/SEDUC/28779/2021 DE: 17/05/2021
Processo Nº: 1000003649925
Contratado: (71083/34) SILVIA ISABEL E SOUZA PAIAO; CPF: 275.055.611-20; Cargo/Função: (3506) CONTR. TEMP. FUNCAO PROF. HABILITADO; Ref: B-001; CH: 20H
Hab.: LICENCIATURA PLENA EM PEDAGOGIA; Motivo: AFASTAMENTO DO TITULAR; Un. Adm.: (020516) E.E. DR. MARIO DE CASTRO; De: 11/05/2021 a 20/12/2021

CONTRATO/SEDUC/28780/2021 DE: 17/05/2021
Processo Nº: 1000003646252
Contratado: (78139/62) ZOROBABEL FERNANDES DA SILVA; CPF: 345.322.691-72; Cargo/Função: (3506) CONTR. TEMP. FUNCAO PROF. HABILITADO; Ref: B-001; CH: 20H
Hab.: LICENCIATURA PLENA EM BIOLOGIA; Motivo: AULAS RESIDUAIS; Un. Adm.: (012556) E.E. SANTA CLAUDINA; De: 01/05/2021 a 20/12/2021

CONTRATO/SEDUC/28781/2021 DE: 17/05/2021
Processo Nº: 1000003650235
Contratado: (86466/22) TELMA GONCALINA DA COSTA RIBEIRO; CPF: 544.900.221-15; Cargo/Função: (3506) CONTR. TEMP. FUNCAO PROF. HABILITADO; Ref: B-001; CH: 30H
Hab.: LICENCIATURA PLENA EM LETRAS/PORTUGUES/INGLÊS; Motivo: INDENIZAÇÃO; Un. Adm.: (012661) E.E. JUSCELINO K. DE OLIVEIRA; De: 03/05/2021 a 14/05/2021

CONTRATO/SEDUC/28782/2021 DE: 17/05/2021
Processo Nº: 1000003650169
Contratado: (91252/53) ALBA VALERIA APARECIDA RODRIGUES PEREIRA; CPF: 482.875.636-15; Cargo/Função: (3506) CONTR. TEMP. FUNCAO PROF. HABILITADO; Ref: B-001; CH: 30H
Hab.: LICENCIATURA PLENA EM LETRAS/PORTUGUES/ESPANHOL; Motivo: INDENIZAÇÃO; Un. Adm.: (009652) E.E. PROF. BENEDITO DE CARVALHO; De: 01/05/2021 a 09/06/2021

CONTRATO/SEDUC/28783/2021 DE: 17/05/2021
Processo Nº: 1000003642389
Contratado: (91977/9) VALDEMAR TSIBRUI RE TSOROPRE; CPF: 885.393.261-91; Cargo/Função: (3506) CONTR. TEMP. FUNCAO PROF. HABILITADO; Ref: B-001; CH: 11H
Hab.: LICENCIATURA PLENA EM EDUCAÇÃO INTERCULTURAL; Motivo: PROJETO/DEMANDA TEMPORÁRIA; Un. Adm.: (124010) E.E. INDIGENA HAMBE; De: 03/05/2021 a 20/12/2021

CONTRATO/SEDUC/28784/2021 DE: 17/05/2021
Processo Nº: 1000003643848
Contratado: (96435/32) WALQUIRIA ROQUE DA SILVA; CPF: 667.214.401-30; Cargo/Função: (3506) CONTR. TEMP. FUNCAO PROF. HABILITADO; Ref: B-001; CH: 19H
Hab.: LICENCIATURA PLENA EM MATEMÁTICA; Motivo: AULAS RESIDUAIS; Un. Adm.: (012556) E.E. SANTA CLAUDINA; De: 01/05/2021 a 20/12/2021

PUBLICADA, REGISTRADA, CUMPRÁ-SE.
Cuiabá-MT, 14 de Maio de 2021.
Alan Resende Porto
Secretário de Estado de Educação

O Secretário de Estado de Educação no uso de suas atribuições que lhes são conferidas por lei,

Resolve: RETIFICAR - SEDUC
Objeto: CONTRATAÇÃO TEMPORÁRIA POR MOTIVO DE URGÊNCIA

CONTRATO/SEDUC/28785/2021 DE: 17/05/2021
Processo Nº: 1000003645837

Contratado:(96663/48) JACY DA SILVA BATISTA;CPF:945.093.441-04;Cargo/
Função:(3506) CONTR.TEMP.FUNCAO PROF. HABILITADO;Ref:B-001;CH: 31H
Hab.:LICENCIATURA PLENA EM MATEMATICA;Motivo:DATA FINAL;Un. Adm:(156019)
E.E. JOAQUIM BARBOSA DOS SANTOS;De:01/05/2021 a 20/12/2021

PUBLICADA, REGISTRADA, CUMPRE-SE.
Cuiabá-MT, 14 de Maio de 2021.
Alan Resende Porto
Secretário de Estado de Educação

O Secretário de Estado de Educação no uso de suas atribuições que lhes são conferidas por lei,

Resolve: AUTORIZAR - SEDUC
Objeto: CONTRATAÇÃO TEMPORARIA POR MOTIVO DE URGÊNCIA

CONTRATO/SEDUC/28786/2021 DE: 17/05/2021
Processo Nº: 1000003647257

Contratado:(99891/10) MARLIZA MARTINS DA SILVA;CPF:393.941.071-34;Cargo/
Função:(3506) CONTR.TEMP.FUNCAO PROF. HABILITADO;Ref:B-001;CH: 02H
Hab.:LICENCIATURA PLENA EM CIENCIAS BIOLOGICAS;Motivo:AULAS RESIDUAIS;Un.
Adm:(011630) E.E. Dr. LEOPOLDO AMBROSIO FILHO;De:07/05/2021 a 20/12/2021

PUBLICADA, REGISTRADA, CUMPRE-SE.
Cuiabá-MT, 14 de Maio de 2021.
Alan Resende Porto
Secretário de Estado de Educação

BOLETIM DE PESSOAL/SEDUC/00836/2021 DE:
17/05/2021

O Secretário de Estado de Educação no uso de suas atribuições que lhes são conferidas por lei,

Resolve: REMOVER
Evento: REMOCAO

Processo N.: 1000003650175
Nome: (84898/1) ALAIDES ARAUJO DE LIMA
Cargo/Função: (4740) APOIO ADM EDUC PROFISSIONALIZADO-30
Para Un. Adm: (011282) E.E. HERONILDES ARAUJO
A Partir de: 23/01/2021

Processo N.: 1000003650038
Nome: (21854/2) ANA DA SILVA PONTES BECHE
Cargo/Função: (4740) APOIO ADM EDUC PROFISSIONALIZADO-30
Para Un. Adm: (040665) ASSESSORIA PEDAGOGICA - ARIPUANA
A Partir de: 20/01/2021

Processo N.: 1000003652320
Nome: (27294/1) ANTONIO ALVES DOS SANTOS
Cargo/Função: (4740) APOIO ADM EDUC PROFISSIONALIZADO-30
Para Un. Adm: (011312) CEJA PROFª. MARISA MARIANO DA SILVA
A Partir de: 20/01/2021

Processo N.: 1000003650126
Nome: (257362/1) BIANCA NUNES CASASUS
Cargo/Função: (4731) TEC ADM EDUC PROFISSIONALIZADO-30
Para Un. Adm: (044938) E.E. SABINO FERREIRA MAIA
A Partir de: 20/01/2021

Processo N.: 1000003650116
Nome: (84944/1) CARLOS ROBERTO DA SILVA
Cargo/Função: (4731) TEC ADM EDUC PROFISSIONALIZADO-30
Para Un. Adm: (014508) E.E. 7 DE SETEMBRO
A Partir de: 24/01/2021

Processo N.: 1000003650111
Nome: (302670/1) CLESTIO LOPES DO NASCIMENTO
Cargo/Função: (3441) PROFESSOR EDUC. BASICA
Para Un. Adm: (014478) E.E. EVANG. ASSEMBLEIA DE DEUS
A Partir de: 20/01/2021

Processo N.: 1000003649784
Nome: (226768/1) CLEVIA DA SILVA BORBA
Cargo/Função: (4731) TEC ADM EDUC PROFISSIONALIZADO-30
Para Un. Adm: (012947) E.E. ONECIDIO MANOEL RESENDE
A Partir de: 01/03/2021

Processo N.: 1000003650041
Nome: (105528/8) CRISTIANNY MORAES SILVA E BORGES
Cargo/Função: (3441) PROFESSOR EDUC. BASICA
Para Un. Adm: (014729) E.E. SAO FRANCISCO DE ASSIS
A Partir de: 20/01/2021

Processo N.: 1000003652301
Nome: (203342/4) DANIELA BONFIM DE CASTRO
Cargo/Função: (3441) PROFESSOR EDUC. BASICA
Para Un. Adm: (011290) E.E. JOSE ANGELO DOS SANTOS
A Partir de: 02/03/2021

Processo N.: 1000003650106
Nome: (262005/13) DULCE BRIGIDA DA SILVA
Cargo/Função: (3441) PROFESSOR EDUC. BASICA
Para Un. Adm: (014435) E.E. ALFREDO JOSE DA SILVA
A Partir de: 20/01/2021

Processo N.: 1000003650105
Nome: (242164/1) EDERVAL PEREIRA DE SOUZA
Cargo/Função: (4731) TEC ADM EDUC PROFISSIONALIZADO-30
Para Un. Adm: (014435) E.E. ALFREDO JOSE DA SILVA
A Partir de: 20/01/2021

Processo N.: 1000003651398
Nome: (142907/15) EDILAINE APARECIDA FERREIRA VALENTIN
Cargo/Função: (3441) PROFESSOR EDUC. BASICA
Para Un. Adm: (104248) E.E. JAIME VERISSIMO DE CAMPOS JR. -
JAIMINHO
A Partir de: 22/01/2021

Processo N.: 1000003649886
Nome: (226754/1) EDMILSON DE JESUS PAREDES RODRIGUES
Cargo/Função: (4740) APOIO ADM EDUC PROFISSIONALIZADO-30
Para Un. Adm: (212458) E.E. DESENV. INT. DA ED. BAS. "LICIO MONT DA
SILVA"
A Partir de: 25/01/2021

Processo N.: 1000003649871
Nome: (296535/1) EDSON NAZARIO DA SILVA JUNIOR
Cargo/Função: (3468) TECNICO ADMINISTRATIVO EDUCACIONAL
Para Un. Adm: (012181) E.E. UBALDO MONTEIRO DA SILVA
A Partir de: 22/01/2021

Processo N.: 1000003649911
Nome: (76215/18) EDVAL SEBASTIAO DE AMORIM CURADO
Cargo/Função: (3441) PROFESSOR EDUC. BASICA
Para Un. Adm: (212458) E.E. DESENV. INT. DA ED. BAS. "LICIO MONT DA
SILVA"
A Partir de: 01/02/2021

Processo N.: 1000003646895
Nome: (87382/1) EDWILSON ZANATA GONCALVES
Cargo/Função: (4740) APOIO ADM EDUC PROFISSIONALIZADO-30
Para Un. Adm: (013072) E.E. SAO JOSE
A Partir de: 24/01/2021

Processo N.: 1000003651682
Nome: (214668/9) ELESSANDRO SALUSTIANO
Cargo/Função: (3441) PROFESSOR EDUC. BASICA
Para Un. Adm: (159697) E.E. Pe. ONESTO COSTA
A Partir de: 20/01/2021

Processo N.: 1000003649916
Nome: (62860/5) ELISETE DA SILVA STOCK
Cargo/Função: (3441) PROFESSOR EDUC. BASICA
Para Un. Adm: (012122) E.E. PROFª. JERCY JACOB
A Partir de: 22/01/2021

Processo N.: 1000003652308
Nome: (218638/16) ELISSANDRA DA SILVA SALES
Cargo/Função: (3441) PROFESSOR EDUC. BASICA
Para Un. Adm: (011290) E.E. JOSE ANGELO DOS SANTOS
A Partir de: 01/03/2021

Processo N.: 1000003650176
Nome: (85354/1) EURIPEDES APARECIDO NERES
Cargo/Função: (4740) APOIO ADM EDUC PROFISSIONALIZADO-30
Para Un. Adm: (011282) E.E. HERONILDES ARAUJO
A Partir de: 20/01/2021

Processo N.: 1000003652290
Nome: (46726/3) EVA RIBEIRO DA SILVA
Cargo/Função: (4740) APOIO ADM EDUC PROFISSIONALIZADO-30
Para Un. Adm: (011290) E.E. JOSE ANGELO DOS SANTOS
A Partir de: 20/01/2021

Processo N.: 1000003651793
Nome: (144421/19) GABRIEL PEREIRA FARIA
Cargo/Função: (3441) PROFESSOR EDUC. BASICA
Para Un. Adm: (010553) E.E. ANDRE LUIZ DA SILVA REIS
A Partir de: 07/03/2021

Processo N.: 1000003651695
Nome: (238761/35) GILIARD BALDUINO
Cargo/Função: (3441) PROFESSOR EDUC. BASICA
Para Un. Adm: (159697) E.E. Pe. ONESTO COSTA
A Partir de: 20/01/2021

Processo N.: 1000003649767
Nome: (216932/3) GLAUCIA CARRIJO ALVES SILVA
Cargo/Função: (4731) TEC ADM EDUC PROFISSIONALIZADO-30
Para Un. Adm: (040649) ASSESSORIA PEDAGOGICA - ALTO ARAGUAIA
A Partir de: 20/01/2021

Processo N.: 1000003651512
Nome: (276791/19) GLEYCA FARIAS VIEIRA
Cargo/Função: (3441) PROFESSOR EDUC. BASICA
Para Un. Adm: (148113) E.E. CREMILDA DE OLIVEIRA VIANA
A Partir de: 28/01/2021

Processo N.: 1000003650047
Nome: (302658/1) GUILHERME VICINI NETO
Cargo/Função: (3441) PROFESSOR EDUC. BASICA
Para Un. Adm: (142166) E.E. DOM FRANCO DALLA VALLE
A Partir de: 20/01/2021

Processo N.: 1000003650102
Nome: (130898/8) IVAN RIBEIRO LAZZARI
Cargo/Função: (3441) PROFESSOR EDUC. BASICA
Para Un. Adm: (014419) E.E. PROFª. JULIETA XAVIER BORGES
A Partir de: 20/01/2021

Processo N.: 1000003651698
Nome: (117702/15) IZABELMA NORONHA DE BARROS DO AMARAL
Cargo/Função: (3441) PROFESSOR EDUC. BASICA
Para Un. Adm: (159697) E.E. Pe. ONESTO COSTA
A Partir de: 20/01/2021

Processo N.: 1000003652304

Nome: (245440/9) JACIELY MOTA OLIVEIRA
Cargo/Função: (3441) PROFESSOR EDUC. BASICA
Para Un. Adm: (011290) E.E. JOSE ANGELO DOS SANTOS
A Partir de: 01/03/2021

Processo N.: 1000003649765
Nome: (89025/1) JACKES MAURIVAN LEMES GONCALVES
Cargo/Função: (4731) TEC ADM EDUC PROFISSIONALIZADO-30
Para Un. Adm: (040649) ASSESSORIA PEDAGOGICA - ALTO ARAGUAIA
A Partir de: 20/01/2021

Processo N.: 1000003649854
Nome: (302635/1) JESSICA APPELT
Cargo/Função: (3441) PROFESSOR EDUC. BASICA
Para Un. Adm: (148113) E.E. CREMILDA DE OLIVEIRA VIANA
A Partir de: 20/01/2021

Processo N.: 1000003649971
Nome: (250610/8) JHONATAN NASCIMENTO DA SILVA
Cargo/Função: (3476) APOIO ADM. EDUCACIONAL-ELEMENTAR
Para Un. Adm: (049956) ASSESSORIA PEDAGOGICA DE TABAPORA
A Partir de: 20/01/2021

Processo N.: 1000003651489
Nome: (215219/11) JOSE CICERO DA MOTA
Cargo/Função: (3441) PROFESSOR EDUC. BASICA
Para Un. Adm: (012114) E.E. PEDRO GARDES
A Partir de: 20/01/2021

Processo N.: 1000003649864
Nome: (87741/1) JOSELINA MARIA DE MIRANDA
Cargo/Função: (4740) APOIO ADM EDUC PROFISSIONALIZADO-30
Para Un. Adm: (012114) E.E. PEDRO GARDES
A Partir de: 01/03/2021

Processo N.: 1000003649809
Nome: (133173/33) KLEIA MIRANDA ROCHA ABREU
Cargo/Função: (3441) PROFESSOR EDUC. BASICA
Para Un. Adm: (012955) E.E. Dr. ITRYO CORREA
A Partir de: 20/01/2021

Processo N.: 1000003650270
Nome: (85802/3) LADEBRAIR XAVIER DE OLIVEIRA
Cargo/Função: (3441) PROFESSOR EDUC. BASICA
Para Un. Adm: (010243) E.E. Cel. RAFAEL DE SIQUEIRA
A Partir de: 03/02/2021

Processo N.: 1000003651703
Nome: (205069/3) LEANDRO BORGES PACHECO
Cargo/Função: (3441) PROFESSOR EDUC. BASICA
Para Un. Adm: (159697) E.E. Pe. ONESTO COSTA
A Partir de: 20/01/2021

Processo N.: 1000003651679
Nome: (289901/1) LEANDRO MESQUITA MARQUES
Cargo/Função: (3441) PROFESSOR EDUC. BASICA
Para Un. Adm: (148113) E.E. CREMILDA DE OLIVEIRA VIANA
A Partir de: 02/02/2021

Processo N.: 1000003652296
Nome: (131049/30) LILIA DE OLIVEIRA SILVA
Cargo/Função: (3441) PROFESSOR EDUC. BASICA
Para Un. Adm: (011290) E.E. JOSE ANGELO DOS SANTOS
A Partir de: 20/01/2021

Processo N.: 1000003650110
Nome: (137974/7) LINDOMAR VIEIRA
Cargo/Função: (3441) PROFESSOR EDUC. BASICA
Para Un. Adm: (014478) E.E. EVANG. ASSEMBLEIA DE DEUS
A Partir de: 20/01/2021

Processo N.: 1000003649775
Nome: (99968/5) LUCIA DE JESUS DAVID DIAS CORREA
Cargo/Função: (3441) PROFESSOR EDUC. BASICA
Para Un. Adm: (012939) E.E. MARIA AUXILIADORA
A Partir de: 20/01/2021

Processo N.: 1000003649811
Nome: (289977/1) LUCICLEIA SILVA DO NASCIMENTO
Cargo/Função: (3441) PROFESSOR EDUC. BASICA
Para Un. Adm: (012955) E.E. Dr. ITRYO CORREA
A Partir de: 20/01/2021

Processo N.: 1000003649898
Nome: (6469/1) LUIZ BATISTA DE FIGUEIREDO
Cargo/Função: (4731) TEC ADM EDUC PROFISSIONALIZADO-30
Para Un. Adm: (012106) E.E. PROFª. ADALGISA DE BARROS
A Partir de: 22/01/2021

Processo N.: 1000003650109
Nome: (122771/12) LUIZ CARLOS BARRETO
Cargo/Função: (3441) PROFESSOR EDUC. BASICA
Para Un. Adm: (014478) E.E. EVANG. ASSEMBLEIA DE DEUS
A Partir de: 20/01/2021

Processo N.: 1000003650058
Nome: (47530/48) LUZANE LUIZA DA SILVA
Cargo/Função: (3441) PROFESSOR EDUC. BASICA
Para Un. Adm: (012629) E.E. Cel. ANTONIO PAES DE BARROS
A Partir de: 20/01/2021

Processo N.: 1000003652322
Nome: (287639/1) MARCIO RIBEIRO DAS NEVES
Cargo/Função: (3476) APOIO ADM. EDUCACIONAL-ELEMENTAR
Para Un. Adm: (011312) CEJA PROFª. MARISA MARIANO DA SILVA
A Partir de: 01/02/2021

Processo N.: 1000003650155
Nome: (75504/2) MARIA APARECIDA BORGES RIBEIRO
Cargo/Função: (3441) PROFESSOR EDUC. BASICA
Para Un. Adm: (076198) E.E. PAULO FREIRE
A Partir de: 09/02/2021

Processo N.: 1000003649782
Nome: (6098/3) MARIA CLARICE TAMBARA VELHO
Cargo/Função: (3441) PROFESSOR EDUC. BASICA
Para Un. Adm: (012947) E.E. ONECIDIO MANOEL RESENDE
A Partir de: 20/01/2021

Processo N.: 1000003649880
Nome: (253086/1) MARIA HELENA DE CAMPOS COUTINHO
Cargo/Função: (3441) PROFESSOR EDUC. BASICA
Para Un. Adm: (104248) E.E. JAIME VERISSIMO DE CAMPOS JR. - JAIMINHO
A Partir de: 22/01/2021

Processo N.: 1000003651707
Nome: (207791/34) MARIA LUCIENE PEREIRA DE BRITO TOMASONI
Cargo/Função: (3441) PROFESSOR EDUC. BASICA
Para Un. Adm: (159697) E.E. Pe. ONESTO COSTA
A Partir de: 20/01/2021

Processo N.: 1000003650482
Nome: (18072/2) MARIA LUZIA BARBOSA
Cargo/Função: (3441) PROFESSOR EDUC. BASICA
Para Un. Adm: (009920) E.E. DJALMA FERREIRA DE SOUZA
A Partir de: 28/01/2021

Processo N.: 1000003651501
Nome: (44721/18) MARILDA DOMINGAS PINTO
Cargo/Função: (3441) PROFESSOR EDUC. BASICA
Para Un. Adm: (012700) E.E. EUCARIS NUNES DA CUNHA MORAES
A Partir de: 14/03/2021

Processo N.: 1000003652305
Nome: (296584/1) MARLENE FIGUEIREDO CARRIJO
Cargo/Função: (3468) TECNICO ADMINISTRATIVO EDUCACIONAL
Para Un. Adm: (011290) E.E. JOSE ANGELO DOS SANTOS
A Partir de: 20/01/2021

Processo N.: 1000003649991
Nome: (89750/22) MIGUEL CHAVES
Cargo/Função: (3441) PROFESSOR EDUC. BASICA
Para Un. Adm: (016578) E.E. JOAQUIM AUGUSTO C. MARQUES
A Partir de: 20/01/2021

Processo N.: 1000003650103
Nome: (228667/3) MIRIAN COELHO DE OLIVEIRA
Cargo/Função: (3441) PROFESSOR EDUC. BASICA
Para Un. Adm: (014419) E.E. PROFª. JULIETA XAVIER BORGES
A Partir de: 20/01/2021

Processo N.: 1000003652321
Nome: (67129/1) MOCY SANTANA
Cargo/Função: (3476) APOIO ADM. EDUCACIONAL-ELEMENTAR
Para Un. Adm: (011312) CEJA PROFª. MARISA MARIANO DA SILVA
A Partir de: 20/01/2021

Processo N.: 1000003649783
Nome: (226251/1) NATALIA TRIPOLONI TANGERINO SILVA
Cargo/Função: (3441) PROFESSOR EDUC. BASICA
Para Un. Adm: (012947) E.E. ONECIDIO MANOEL RESENDE
A Partir de: 01/02/2021

Processo N.: 1000003650177
Nome: (100979/1) NEIDE JANES RODRIGUES DE MATOS
Cargo/Função: (4740) APOIO ADM EDUC PROFISSIONALIZADO-30
Para Un. Adm: (011282) E.E. HERONILDES ARAUJO
A Partir de: 20/01/2021

Processo N.: 1000003650101
Nome: (97966/25) NILSON AMANCIO DE JESUS
Cargo/Função: (3441) PROFESSOR EDUC. BASICA
Para Un. Adm: (014419) E.E. PROFª. JULIETA XAVIER BORGES
A Partir de: 20/01/2021

Processo N.: 1000003650108
Nome: (129527/9) OURIVAL EMERSON LENZ JUNIOR
Cargo/Função: (3441) PROFESSOR EDUC. BASICA
Para Un. Adm: (014451) E.E. JOAO DE CAMPOS BORGES
A Partir de: 20/01/2021

Processo N.: 1000003646733
Nome: (302843/1) PLINEO AUGUSTO DE SOUZA E SILVA
Cargo/Função: (3441) PROFESSOR EDUC. BASICA
Para Un. Adm: (176770) E. E. JARAGUA
A Partir de: 02/02/2021

Processo N.: 1000003650385
Nome: (118003/4) RAFAEL MASSON FURTADO
Cargo/Função: (4731) TEC ADM EDUC PROFISSIONALIZADO-30
Para Un. Adm: (010243) E.E. Cel. RAFAEL DE SIQUEIRA
A Partir de: 20/01/2021

Processo N.: 1000003649988
Nome: (287094/1) RAFAELA FURLAN SALOME
Cargo/Função: (3476) APOIO ADM. EDUCACIONAL-ELEMENTAR
Para Un. Adm: (016560) E.E. JOAO SATO
A Partir de: 20/01/2021

Processo N.: 1000003650179
Nome: (288851/1) RENATO BARBOSA PIM PEREIRA

Cargo/Função: (3476) APOIO ADM. EDUCACIONAL-ELEMENTAR
Para Un. Adm: (011282) E.E. HERONILDES ARAUJO
A Partir de: 20/01/2021

Processo N.: 1000003649774
Nome: (39190/1) ROMILDO JOSE DE OLIVEIRA
Cargo/Função: (3441) PROFESSOR EDUC. BASICA
Para Un. Adm: (012939) E.E. MARIA AUXILIADORA
A Partir de: 20/01/2021

Processo N.: 1000003650104
Nome: (141422/1) ROSA AUGUSTA CRESTANI FAVA
Cargo/Função: (3441) PROFESSOR EDUC. BASICA
Para Un. Adm: (014435) E.E. ALFREDO JOSE DA SILVA
A Partir de: 20/01/2021

Processo N.: 1000003650129
Nome: (73220/7) ROSANE TEREZINHA TURCHEN
Cargo/Função: (3441) PROFESSOR EDUC. BASICA
Para Un. Adm: (045098) E.E. JOAO CATARINO DE SOUZA
A Partir de: 20/01/2021

Processo N.: 1000003650182
Nome: (204328/9) ROSEANE ROSA DE ARRUDA
Cargo/Função: (3441) PROFESSOR EDUC. BASICA
Para Un. Adm: (012742) E.E. MARIA HELENA DE ARAUJO BASTOS
A Partir de: 04/03/2021

Processo N.: 1000003650096
Nome: (59959/54) ROSENEI FRANCISCO GIMENEZ DA SILVA
Cargo/Função: (3441) PROFESSOR EDUC. BASICA
Para Un. Adm: (014419) E.E. PROFª. JULIETA XAVIER BORGES
A Partir de: 20/01/2021

Processo N.: 1000003651486
Nome: (89417/30) ROZILENE DE MORAIS SOUSA
Cargo/Função: (3441) PROFESSOR EDUC. BASICA
Para Un. Adm: (011142) E.E. EMANUEL PINHEIRO
A Partir de: 12/02/2021

Processo N.: 1000003650164
Nome: (96046/21) ROZIVANE RIBEIRO DA SILVA SOUZA
Cargo/Função: (3441) PROFESSOR EDUC. BASICA
Para Un. Adm: (158321) E.E. JOSÉMARIANO BENTO
A Partir de: 01/04/2021

Processo N.: 1000003652302
Nome: (228023/1) SANDRA MARIA ARAUJO VILELA
Cargo/Função: (3441) PROFESSOR EDUC. BASICA
Para Un. Adm: (011290) E.E. JOSE ANGELO DOS SANTOS
A Partir de: 01/03/2021

Processo N.: 1000003649822
Nome: (4181/1) SEBASTIAO BILA DA SILVA
Cargo/Função: (3441) PROFESSOR EDUC. BASICA
Para Un. Adm: (014516) E.E. JOAQUIM A. COSTA MARQUES
A Partir de: 11/05/2021

Processo N.: 1000003650180
Nome: (27301/2) SERGIO DA ROCHA BARRIENTOS
Cargo/Função: (3441) PROFESSOR EDUC. BASICA
Para Un. Adm: (011282) E.E. HERONILDES ARAUJO
A Partir de: 20/01/2021

Processo N.: 1000003650107
Nome: (77760/2) SIDNEY DE QUEIROZ PEREIRA
Cargo/Função: (4731) TEC ADM EDUC PROFISSIONALIZADO-30
Para Un. Adm: (014451) E.E. JOAO DE CAMPOS BORGES
A Partir de: 20/01/2021

Processo N.: 1000003650125
Nome: (73494/3) SILVANA SANDRI
Cargo/Função: (3441) PROFESSOR EDUC. BASICA
Para Un. Adm: (044938) E.E. SABINO FERREIRA MAIA
A Partir de: 16/03/2021

Processo N.: 1000003650112
Nome: (87606/6) SILVIA CHRISTIANNE FERREIRA GOMES AIRES
Cargo/Função: (3441) PROFESSOR EDUC. BASICA
Para Un. Adm: (014478) E.E. EVANG. ASSEMBLEIA DE DEUS
A Partir de: 20/01/2021

Processo N.: 1000003650174
Nome: (82731/2) SIMONE APARECIDA DA SILVA
Cargo/Função: (3441) PROFESSOR EDUC. BASICA
Para Un. Adm: (011282) E.E. HERONILDES ARAUJO
A Partir de: 03/02/2021

Processo N.: 1000003649770
Nome: (75865/3) SONIA MARIA DE ANDRADE
Cargo/Função: (3441) PROFESSOR EDUC. BASICA
Para Un. Adm: (012912) E.E. ARLINDA PESSOA MARBECK MORRECK
A Partir de: 26/04/2021

Processo N.: 1000003650042
Nome: (287629/1) WILKISON PAULO LOURENCO SILVA
Cargo/Função: (3441) PROFESSOR EDUC. BASICA
Para Un. Adm: (014729) E.E. SAO FRANCISCO DE ASSIS
A Partir de: 20/01/2021

Processo N.: 1000003646729
Nome: (302781/1) WILLIAN VIEIRA DA SILVA
Cargo/Função: (3441) PROFESSOR EDUC. BASICA
Para Un. Adm: (015105) E.E. 9 DE JULHO
A Partir de: 22/01/2021

Processo N.: 1000003649990
Nome: (82503/19) YONICE ALVES DE SOUZA OLIVEIRA
Cargo/Função: (3441) PROFESSOR EDUC. BASICA
Para Un. Adm: (016578) E.E. JOAQUIM AUGUSTO C. MARQUES
A Partir de: 20/01/2021

PUBLICADA, REGISTRADA, CUMpra-SE.
Cuiabá-MT, 14 de Maio de 2021.
Alan Resende Porto
Secretário de Estado de Educação

BOLETIM DE PESSOAL/SEDUC/00837/2021 DE:
17/05/2021

O Secretário de Estado de Educação no uso de suas atribuições que lhes são conferidas por lei,

Resolve: AUTORIZAR
Evento: ADICIONAL NOTURNO

Processo N.: 1000003651469
Nome: (303027/1) ADENILSON DOS SANTOS RIBEIRO
Cargo/Função: (3476) APOIO ADM. EDUCACIONAL-ELEMENTAR
Un. Adm: (016594) E.E. Pres. TANCREDO DE A. NEVES
A Partir de: 01/04/2021 Até 30/04/2021

Processo N.: 1000003651629
Nome: (242031/1) ALCINO OLIVEIRA MOURA
Cargo/Função: (4740) APOIO ADM EDUC PROFISSIONALIZADO-30
Un. Adm: (042560) ASSESSORIA PEDAGOGICA - SAO JOSE DO XING
A Partir de: 03/03/2021 Até 31/03/2021

Processo N.: 1000003651386
Nome: (115044/32) ALCIONE MARIA DA SILVA SANTANA
Cargo/Função: (3476) APOIO ADM. EDUCACIONAL-ELEMENTAR
Un. Adm: (014850) E.E. CELESTINO CORREA DA COSTA
A Partir de: 01/04/2021 Até 30/04/2021

Processo N.: 1000003649712
Nome: (280660/7) ANA PAULA SILVA CAIRES
Cargo/Função: (3476) APOIO ADM. EDUCACIONAL-ELEMENTAR
Un. Adm: (157244) E.E. SIDNEY CÉSAR FÜHR
A Partir de: 01/04/2021 Até 30/04/2021

Processo N.: 1000003650569
Nome: (225260/4) ANTONIO FRANCISCO DE SOUSA
Cargo/Função: (3476) APOIO ADM. EDUCACIONAL-ELEMENTAR
Un. Adm: (039055) E.E. PROF. JOAO REZENDE DE AZEVEDO
A Partir de: 01/04/2021 Até 30/04/2021

Processo N.: 1000003651635
Nome: (227729/1) ANTONIO MARCOS FIUZA
Cargo/Função: (4740) APOIO ADM EDUC PROFISSIONALIZADO-30
Un. Adm: (069264) E.E. HERMES JOSE DA SILVA
A Partir de: 02/04/2021 Até 30/04/2021

Processo N.: 1000003650229
Nome: (209493/8) BALTAZAR DOS SANTOS
Cargo/Função: (4740) APOIO ADM EDUC PROFISSIONALIZADO-30
Un. Adm: (013510) E.E. NORBERTO SCHWANTES
A Partir de: 01/04/2021 Até 30/04/2021

Processo N.: 1000003650540
Nome: (303319/2) BENEDITO BROWNIZIO DA CONCEICAO
Cargo/Função: (3476) APOIO ADM. EDUCACIONAL-ELEMENTAR
Un. Adm: (012190) E.E. ANTONIO GERALDO G. GATTIBONI
A Partir de: 05/03/2021 Até 31/03/2021

Processo N.: 1000003650541
Nome: (303319/2) BENEDITO BROWNIZIO DA CONCEICAO
Cargo/Função: (3476) APOIO ADM. EDUCACIONAL-ELEMENTAR
Un. Adm: (012190) E.E. ANTONIO GERALDO G. GATTIBONI
A Partir de: 01/04/2021 Até 30/04/2021

Processo N.: 1000003651433
Nome: (128084/36) CELESTINO SILVA DA CUNHA
Cargo/Função: (3476) APOIO ADM. EDUCACIONAL-ELEMENTAR
Un. Adm: (009814) E.E. PROFªANA MARIA DO COUTO
A Partir de: 01/04/2021 Até 30/04/2021

Processo N.: 1000003651504
Nome: (286138/8) CREBER DA SILVA PINHEIRO
Cargo/Função: (3476) APOIO ADM. EDUCACIONAL-ELEMENTAR
Un. Adm: (040860) ASSESSORIA PEDAGOGICA - BARAO DE MELGACO
A Partir de: 01/04/2021 Até 30/04/2021

Processo N.: 1000003650600
Nome: (255993/26) CRISTIANE RODRIGUES NEVES FRANCISCO
Cargo/Função: (3476) APOIO ADM. EDUCACIONAL-ELEMENTAR
Un. Adm: (023841) E.E. Dr. ELCIO DE SOUZA
A Partir de: 01/04/2021 Até 30/04/2021

Processo N.: 1000003649714
Nome: (298897/4) DANIEL MARCOS DA SILVA MARTINS
Cargo/Função: (3476) APOIO ADM. EDUCACIONAL-ELEMENTAR
Un. Adm: (157244) E.E. SIDNEY CÉSAR FÜHR
A Partir de: 01/04/2021 Até 30/04/2021

Processo N.: 1000003650598
Nome: (85126/1) DILSON LIBARDI
Cargo/Função: (4740) APOIO ADM EDUC PROFISSIONALIZADO-30
Un. Adm: (023841) E.E. Dr. ELCIO DE SOUZA
A Partir de: 01/04/2021 Até 30/04/2021

Processo N.: 1000003650573

Nome: (297773/4) DIVINO SANTANA DA COSTA
Cargo/Função: (3476) APOIO ADM. EDUCACIONAL-ELEMENTAR
Un. Adm: (039055) E.E. PROF. JOAO REZENDE DE AZEVEDO
A Partir de: 01/04/2021 Até 30/04/2021

Processo N.: 1000003650253
Nome: (121798/8) EDINON CARMEL
Cargo/Função: (4740) APOIO ADM EDUC PROFISSIONALIZADO-30
Un. Adm: (173282) E. E. PROFªNEIDE ENARA SIMA
A Partir de: 11/04/2021 Até 30/04/2021

Processo N.: 1000003650227
Nome: (220343/8) EDSON BORGES DOS ANJOS
Cargo/Função: (3476) APOIO ADM. EDUCACIONAL-ELEMENTAR
Un. Adm: (013706) E.E. JOAO BORGES VIEIRA
A Partir de: 01/04/2021 Até 30/04/2021

Processo N.: 1000003651444
Nome: (84905/1) EDUARDO MANOEL DE AMORIM GUIA
Cargo/Função: (4740) APOIO ADM EDUC PROFISSIONALIZADO-30
Un. Adm: (212431) E.E DE DES INT. ED. BAS "ANT CES DE FIGUEIR NETO"
A Partir de: 13/03/2021 Até 31/03/2021

Processo N.: 1000003651461
Nome: (283331/3) EUCLIDES SANTANA CAVASSANI
Cargo/Função: (3476) APOIO ADM. EDUCACIONAL-ELEMENTAR
Un. Adm: (041602) ASSESSORIA PEDAGOGICA - JUINA
A Partir de: 01/04/2021 Até 30/04/2021

Processo N.: 1000003650571
Nome: (251691/11) FLAVIA PATRICIA PEREIRA COSTA
Cargo/Função: (3476) APOIO ADM. EDUCACIONAL-ELEMENTAR
Un. Adm: (039055) E.E. PROF. JOAO REZENDE DE AZEVEDO
A Partir de: 01/04/2021 Até 30/04/2021

Processo N.: 1000003651460
Nome: (59787/14) FLORENCIO PEREIRA DA SILVA
Cargo/Função: (4740) APOIO ADM EDUC PROFISSIONALIZADO-30
Un. Adm: (014583) CEJA ALTERNATIVO
A Partir de: 01/04/2021 Até 30/04/2021

Processo N.: 1000003651434
Nome: (276700/10) GABRIEL FELIX DA SILVA
Cargo/Função: (3476) APOIO ADM. EDUCACIONAL-ELEMENTAR
Un. Adm: (009814) E.E. PROFªANA MARIA DO COUTO
A Partir de: 01/04/2021 Até 30/04/2021

Processo N.: 1000003641543
Nome: (297959/4) GESINEIDE NUNES DE FARIA DA SILVA
Cargo/Função: (3476) APOIO ADM. EDUCACIONAL-ELEMENTAR
Un. Adm: (069523) E.E. CONQUISTA D'OESTE
A Partir de: 04/04/2021 Até 30/04/2021

Processo N.: 1000003650590
Nome: (56454/4) GONCALO CASSIANO DA CUNHA
Cargo/Função: (4740) APOIO ADM EDUC PROFISSIONALIZADO-30
Un. Adm: (050016) CEFAPRO DE CACERES
A Partir de: 01/04/2021 Até 30/04/2021

Processo N.: 1000003650568
Nome: (99778/1) JOAO BATISTA RAMALHO NEVES
Cargo/Função: (4740) APOIO ADM EDUC PROFISSIONALIZADO-30
Un. Adm: (039055) E.E. PROF. JOAO REZENDE DE AZEVEDO
A Partir de: 01/04/2021 Até 30/04/2021

Processo N.: 1000003651421
Nome: (143792/25) JORGE GOMES DE ALCANTARA
Cargo/Função: (3476) APOIO ADM. EDUCACIONAL-ELEMENTAR
Un. Adm: (012939) E.E. MARIA AUXILIADORA
A Partir de: 28/04/2021 Até 30/04/2021

Processo N.: 1000003650225
Nome: (138861/10) JUCINEIDE ALVES VIEIRA
Cargo/Função: (3476) APOIO ADM. EDUCACIONAL-ELEMENTAR
Un. Adm: (013706) E.E. JOAO BORGES VIEIRA
A Partir de: 01/04/2021 Até 30/04/2021

Processo N.: 1000003651385
Nome: (38402/1) JUVENIL DE ARRUDA BORGES
Cargo/Função: (4740) APOIO ADM EDUC PROFISSIONALIZADO-30
Un. Adm: (014850) E.E. CELESTINO CORREA DA COSTA
A Partir de: 01/04/2021 Até 30/04/2021

Processo N.: 1000003651791
Nome: (237360/12) KATINA JANAINA BRAGA RUIZ
Cargo/Função: (3476) APOIO ADM. EDUCACIONAL-ELEMENTAR
Un. Adm: (010960) E.E. JOSE RODRIGUES DOS SANTOS
A Partir de: 19/04/2021 Até 30/04/2021

Processo N.: 1000003651693
Nome: (120435/6) LEANDRO FEITOSA SOBRINHO
Cargo/Função: (3476) APOIO ADM. EDUCACIONAL-ELEMENTAR
Un. Adm: (010987) E.E. D. WUNIBALDO TELLEUR
A Partir de: 25/03/2021 Até 31/03/2021

Processo N.: 1000003651694
Nome: (120435/6) LEANDRO FEITOSA SOBRINHO
Cargo/Função: (3476) APOIO ADM. EDUCACIONAL-ELEMENTAR
Un. Adm: (010987) E.E. D. WUNIBALDO TELLEUR
A Partir de: 01/04/2021 Até 03/04/2021

Processo N.: 1000003651464
Nome: (77510/2) LEONILDO DAMIAO DA CRUZ
Cargo/Função: (4740) APOIO ADM EDUC PROFISSIONALIZADO-30
Un. Adm: (041602) ASSESSORIA PEDAGOGICA - JUINA

A Partir de: 15/04/2021 Até 30/04/2021

Processo N.: 1000003650595
Nome: (280700/5) LOURISVALDO CERRANO DIAMANTINO
Cargo/Função: (3476) APOIO ADM. EDUCACIONAL-ELEMENTAR
Un. Adm: (015172) E.E. COUTO MAGALHAES
A Partir de: 29/03/2021 Até 31/03/2021

Processo N.: 1000003650596
Nome: (280700/5) LOURISVALDO CERRANO DIAMANTINO
Cargo/Função: (3476) APOIO ADM. EDUCACIONAL-ELEMENTAR
Un. Adm: (015172) E.E. COUTO MAGALHAES
A Partir de: 01/04/2021 Até 30/04/2021

Processo N.: 1000003643062
Nome: (78041/31) LUCIA MARIA DOS SANTOS SILVA
Cargo/Função: (3476) APOIO ADM. EDUCACIONAL-ELEMENTAR
Un. Adm: (014516) E.E. JOAQUIM A. COSTA MARQUES
A Partir de: 03/04/2021 Até 03/04/2021

Processo N.: 1000003651446
Nome: (283633/3) MAILSON ERNANDES DA SILVA MARTINS
Cargo/Função: (3476) APOIO ADM. EDUCACIONAL-ELEMENTAR
Un. Adm: (020516) E.E. DR. MARIO DE CASTRO
A Partir de: 01/04/2021 Até 30/04/2021

Processo N.: 1000003650566
Nome: (85808/1) MANOEL RIBEIRO PINTO
Cargo/Função: (4740) APOIO ADM EDUC PROFISSIONALIZADO-30
Un. Adm: (039055) E.E. PROF. JOAO REZENDE DE AZEVEDO
A Partir de: 01/04/2021 Até 30/04/2021

Processo N.: 1000003651445
Nome: (298676/4) MARCELO RODRIGUES NEVES
Cargo/Função: (3476) APOIO ADM. EDUCACIONAL-ELEMENTAR
Un. Adm: (020516) E.E. DR. MARIO DE CASTRO
A Partir de: 01/04/2021 Até 30/04/2021

Processo N.: 1000003649713
Nome: (292330/5) MARCOS ANTONIO BARBOSA SOARES
Cargo/Função: (3476) APOIO ADM. EDUCACIONAL-ELEMENTAR
Un. Adm: (157244) E.E. SIDNEY CÉSAR FÜHR
A Partir de: 01/04/2021 Até 30/04/2021

Processo N.: 1000003651528
Nome: (295616/7) MARCUS ALEKSANDER SOARES BONFIM
Cargo/Função: (3476) APOIO ADM. EDUCACIONAL-ELEMENTAR
Un. Adm: (014206) E.E. ALEXANDRE QUIRINO SOUZA
A Partir de: 29/03/2021 Até 31/03/2021

Processo N.: 1000003651530
Nome: (295616/7) MARCUS ALEKSANDER SOARES BONFIM
Cargo/Função: (3476) APOIO ADM. EDUCACIONAL-ELEMENTAR
Un. Adm: (014206) E.E. ALEXANDRE QUIRINO SOUZA
A Partir de: 01/04/2021 Até 27/04/2021

Processo N.: 1000003649933
Nome: (101903/16) MARIA AMBROZINA MACIEL
Cargo/Função: (3476) APOIO ADM. EDUCACIONAL-ELEMENTAR
Un. Adm: (044938) E.E. SABINO FERREIRA MAIA
A Partir de: 06/04/2021 Até 14/04/2021

Processo N.: 1000003651429
Nome: (282674/8) MARIA JUDITH GONCALVES
Cargo/Função: (3476) APOIO ADM. EDUCACIONAL-ELEMENTAR
Un. Adm: (040525) ASSESSORIA PEDAGOGICA - POCONE
A Partir de: 18/03/2021 Até 27/03/2021

Processo N.: 1000003641881
Nome: (247341/12) MARIA MARIANA BATISTA
Cargo/Função: (3476) APOIO ADM. EDUCACIONAL-ELEMENTAR
Un. Adm: (044938) E.E. SABINO FERREIRA MAIA
A Partir de: 01/04/2021 Até 05/04/2021

Processo N.: 1000003649930
Nome: (247341/12) MARIA MARIANA BATISTA
Cargo/Função: (3476) APOIO ADM. EDUCACIONAL-ELEMENTAR
Un. Adm: (044938) E.E. SABINO FERREIRA MAIA
A Partir de: 15/04/2021 Até 30/04/2021

Processo N.: 1000003651447
Nome: (273789/7) MARIO QUEULER RODRIGUES DE FREITAS
Cargo/Função: (3476) APOIO ADM. EDUCACIONAL-ELEMENTAR
Un. Adm: (009547) E.E. PASCOAL RAMOS
A Partir de: 01/04/2021 Até 30/04/2021

Processo N.: 1000003649831
Nome: (87395/1) MARUZAN RODRIGUES SILVA
Cargo/Função: (4740) APOIO ADM EDUC PROFISSIONALIZADO-30
Un. Adm: (040622) ASSESSORIA PEDAGOGICA - POKOREO
A Partir de: 01/04/2021 Até 07/04/2021

Processo N.: 1000003649834
Nome: (87395/1) MARUZAN RODRIGUES SILVA
Cargo/Função: (4740) APOIO ADM EDUC PROFISSIONALIZADO-30
Un. Adm: (040622) ASSESSORIA PEDAGOGICA - POKOREO
A Partir de: 22/04/2021 Até 30/04/2021

Processo N.: 1000003650387
Nome: (210274/8) NILSON DA SILVA BUENO
Cargo/Função: (3476) APOIO ADM. EDUCACIONAL-ELEMENTAR
Un. Adm: (010448) E. E. Sen. AZEREDO
A Partir de: 22/04/2021 Até 30/04/2021

Processo N.: 1000003650388
Nome: (210274/8) NILSON DA SILVA BUENO

Cargo/Função: (3476) APOIO ADM. EDUCACIONAL-ELEMENTAR
Un. Adm: (010448) E. E. Sen. AZEREDO
A Partir de: 01/04/2021 Até 14/04/2021

Processo N.: 1000003648646

Nome: (303322/3) PAULO RODRIGUES DA SILVA

Cargo/Função: (3476) APOIO ADM. EDUCACIONAL-ELEMENTAR
Un. Adm: (012173) E.E. HEROCLITO LEONCIO MONTEIRO
A Partir de: 28/04/2021 Até 30/04/2021

Processo N.: 1000003651384

Nome: (145171/25) PEDRO PAULO ARRABAL

Cargo/Função: (3476) APOIO ADM. EDUCACIONAL-ELEMENTAR
Un. Adm: (014850) E.E. CELESTINO CORREA DA COSTA
A Partir de: 01/04/2021 Até 30/04/2021

Processo N.: 1000003650591

Nome: (242551/1) QUANDT DO CARMO MARCIANO

Cargo/Função: (4740) APOIO ADM EDUC PROFISSIONALIZADO-30
Un. Adm: (011703) E.E. PROF. DEMETRIO COSTA PEREIRA
A Partir de: 01/04/2021 Até 30/04/2021

Processo N.: 1000003651632

Nome: (109259/34) REGINALDO APARECIDO TEODORO

Cargo/Função: (3476) APOIO ADM. EDUCACIONAL-ELEMENTAR
Un. Adm: (069400) E.E. RAINHA DA PAZ
A Partir de: 19/03/2021 Até 31/03/2021

Processo N.: 1000003651633

Nome: (109259/34) REGINALDO APARECIDO TEODORO

Cargo/Função: (3476) APOIO ADM. EDUCACIONAL-ELEMENTAR
Un. Adm: (069400) E.E. RAINHA DA PAZ
A Partir de: 01/04/2021 Até 30/04/2021

Processo N.: 1000003650226

Nome: (87398/1) REINALDO RODRIGUES BORGES

Cargo/Função: (4740) APOIO ADM EDUC PROFISSIONALIZADO-30
Un. Adm: (013706) E.E. JOAO BORGES VIEIRA
A Partir de: 01/04/2021 Até 30/04/2021

Processo N.: 1000003650265

Nome: (118216/9) SIVALDO DA COSTA ALENCAR

Cargo/Função: (4740) APOIO ADM EDUC PROFISSIONALIZADO-30
Un. Adm: (084344) E.E. MARECHAL CANDIDO RONDON
A Partir de: 01/03/2021 Até 31/03/2021

Processo N.: 1000003650266

Nome: (118216/9) SIVALDO DA COSTA ALENCAR

Cargo/Função: (4740) APOIO ADM EDUC PROFISSIONALIZADO-30
Un. Adm: (084344) E.E. MARECHAL CANDIDO RONDON
A Partir de: 01/04/2021 Até 30/04/2021

Processo N.: 1000003650599

Nome: (303488/1) TIAGO FAVALESSA TEIXEIRA

Cargo/Função: (3476) APOIO ADM. EDUCACIONAL-ELEMENTAR
Un. Adm: (023841) E.E. Dr. ELCIO DE SOUZA
A Partir de: 01/04/2021 Até 30/04/2021

Processo N.: 1000003650264

Nome: (303062/2) UIUSVA MARQUES DA PENHA

Cargo/Função: (3476) APOIO ADM. EDUCACIONAL-ELEMENTAR
Un. Adm: (084344) E.E. MARECHAL CANDIDO RONDON
A Partir de: 12/02/2021 Até 21/02/2021

Processo N.: 1000003650570

Nome: (294308/9) VANESSA CALDEIRA DOS SANTOS NEVES

Cargo/Função: (3476) APOIO ADM. EDUCACIONAL-ELEMENTAR
Un. Adm: (039055) E.E. PROF. JOAO REZENDE DE AZEVEDO
A Partir de: 01/04/2021 Até 30/04/2021

Processo N.: 1000003651436

Nome: (290115/1) WILLIAN LUIZ DA SILVA

Cargo/Função: (3476) APOIO ADM. EDUCACIONAL-ELEMENTAR
Un. Adm: (009814) E.E. PROFª ANA MARIA DO COUTO
A Partir de: 01/04/2021 Até 30/04/2021

Processo N.: 1000003649792

Nome: (292038/5) WILMAR OSORIO DE OLIVEIRA

Cargo/Função: (3476) APOIO ADM. EDUCACIONAL-ELEMENTAR
Un. Adm: (040622) ASSESSORIA PEDAGOGICA - POXOREO
A Partir de: 08/04/2021 Até 21/04/2021

PUBLICADA, REGISTRADA, CUMPRA-SE.
Cuiabá-MT, 14 de Maio de 2021.
Alan Resende Porto
Secretário de Estado de Educação

BOLETIM DE PESSOAL/SEDUC/00838/2021
17/05/2021

DE:

O Secretário de Estado de Educação no uso de suas atribuições que lhes são conferidas por lei,

Resolve: DEFERIR

Evento: LICENÇA A GESTANTE/SEGURADO INSS

Processo N.: 1000003651666

Nome: (235656/31) ANA MARIA MANN

Cargo/Função: (3506) CONTR.TEMP.FUNCAO PROF. HABILITADO
Un. Adm: (157260) E.E. COUTINHO UNIÃO
A Partir de: 10/05/2021 Até06/09/2021

Processo N.: 1000003651780

Nome: (235656/32) ANA MARIA MANN

Cargo/Função: (3506) CONTR.TEMP.FUNCAO PROF. HABILITADO

Un. Adm: (157260) E.E. COUTINHO UNIÃO
A Partir de: 10/05/2021 Até06/09/2021

Processo N.: 1000003651720

Nome: (275025/12) ANGELICA DOS SANTOS DE OLIVEIRA

Cargo/Função: (3506) CONTR.TEMP.FUNCAO PROF. HABILITADO
Un. Adm: (013099) E.E. VALE DO GUAPORE
A Partir de: 12/05/2021 Até08/09/2021

Processo N.: 1000003652200

Nome: (271440/18) ELIZANDRA RIBEIRO SENABIO

Cargo/Função: (3506) CONTR.TEMP.FUNCAO PROF. HABILITADO
Un. Adm: (011932) E.E. PROF. FERNANDO LEITE DE CAMPOS
A Partir de: 06/05/2021 Até02/09/2021

Processo N.: 1000003652201

Nome: (271440/19) ELIZANDRA RIBEIRO SENABIO

Cargo/Função: (3506) CONTR.TEMP.FUNCAO PROF. HABILITADO
Un. Adm: (011932) E.E. PROF. FERNANDO LEITE DE CAMPOS
A Partir de: 06/05/2021 Até02/09/2021

Processo N.: 1000003652202

Nome: (271440/20) ELIZANDRA RIBEIRO SENABIO

Cargo/Função: (3506) CONTR.TEMP.FUNCAO PROF. HABILITADO
Un. Adm: (011932) E.E. PROF. FERNANDO LEITE DE CAMPOS
A Partir de: 06/05/2021 Até02/09/2021

Processo N.: 1000003652204

Nome: (271440/21) ELIZANDRA RIBEIRO SENABIO

Cargo/Função: (3506) CONTR.TEMP.FUNCAO PROF. HABILITADO
Un. Adm: (011932) E.E. PROF. FERNANDO LEITE DE CAMPOS
A Partir de: 06/05/2021 Até02/09/2021

Processo N.: 1000003651759

Nome: (303014/1) ESTEFANY KAMILE DO CARMO REIS COSTA

Cargo/Função: (3506) CONTR.TEMP.FUNCAO PROF. HABILITADO
Un. Adm: (012564) E.E. HERMES RODRIGUES DE ALCANTARA
A Partir de: 10/05/2021 Até06/09/2021

Processo N.: 1000003651683

Nome: (283689/10) JULIANA CAMILA FERREIRA

Cargo/Função: (3506) CONTR.TEMP.FUNCAO PROF. HABILITADO
Un. Adm: (014796) E.E. MARIA QUITERIA
A Partir de: 22/04/2021 Até01/06/2021

Processo N.: 1000003651686

Nome: (283689/11) JULIANA CAMILA FERREIRA

Cargo/Função: (3506) CONTR.TEMP.FUNCAO PROF. HABILITADO
Un. Adm: (014796) E.E. MARIA QUITERIA
A Partir de: 22/04/2021 Até19/08/2021

Processo N.: 1000003651696

Nome: (283689/12) JULIANA CAMILA FERREIRA

Cargo/Função: (3506) CONTR.TEMP.FUNCAO PROF. HABILITADO
Un. Adm: (137766) E.E. PAULO FREIRE
A Partir de: 22/04/2021 Até19/08/2021

Processo N.: 1000003651739

Nome: (211581/43) KELE CRISTINA ROCHA DE PAULO CABRAL

Cargo/Função: (3506) CONTR.TEMP.FUNCAO PROF. HABILITADO
Un. Adm: (038806) E.E. ALVARINA ALVES DE FREITAS
A Partir de: 11/05/2021 Até26/08/2021

PUBLICADA, REGISTRADA, CUMPRA-SE.
Cuiabá-MT, 14 de Maio de 2021.
Alan Resende Porto
Secretário de Estado de Educação

BOLETIM DE PESSOAL/SEDUC/00839/2021
17/05/2021

DE:

O Secretário de Estado de Educação no uso de suas atribuições que lhes são conferidas por lei,

Resolve: RETIFICAR

Evento: LICENÇA A GESTANTE/SEGURADO INSS

Processo N.: 1000003581684

Nome: (247942/12) ANGELICA SILVA MIALHO CAMPOS

Cargo/Função: (3506) CONTR.TEMP.FUNCAO PROF. HABILITADO
Un. Adm: (021679) E.E. DAMIAO MAMEDES DO NASCIMENTO
A Partir de: 11/02/2021 Até06/05/2021

PUBLICADA, REGISTRADA, CUMPRA-SE.
Cuiabá-MT, 14 de Maio de 2021.
Alan Resende Porto
Secretário de Estado de Educação

BOLETIM DE PESSOAL/SEDUC/00840/2021
17/05/2021

DE:

O Secretário de Estado de Educação no uso de suas atribuições que lhes são conferidas por lei,

Resolve: DEFERIR

Evento: LICENÇA P/ TRATAMENTO SAUDE/SEGURADO INSS

Processo N.: 1000003651795

Nome: (222012/36) JANICE VERDI VICENTE

Cargo/Função: (3506) CONTR.TEMP.FUNCAO PROF. HABILITADO
Un. Adm: (069558) E.E. ANGELINA F. MAZZUTTI
A Partir de: 12/05/2021 Até26/05/2021

Processo N.: 1000003651796

Nome: (222012/37) JANICE VERDI VICENTE
Cargo/Função: (3506) CONTR.TEMP.FUNCAO PROF. HABILITADO
Un. Adm: (069558) E.E. ANGELINA F. MAZZUTTI
A Partir de: 12/05/2021 Até26/05/2021

Processo N.: 1000003651731

Nome: (273915/5) LAUDICEIA GONSALVES LIMA
Cargo/Função: (3476) APOIO ADM. EDUCACIONAL-ELEMENTAR
Un. Adm: (157260) E.E. COUTINHO UNIÃO
A Partir de: 10/05/2021 Até18/05/2021

Processo N.: 1000003652203

Nome: (207000/39) LIDIANE ARAUJO MATIAS
Cargo/Função: (3506) CONTR.TEMP.FUNCAO PROF. HABILITADO
Un. Adm: (192147) E.E PROFESSORA EDITH PEREIRA BARBOSA
A Partir de: 12/05/2021 Até21/05/2021

Processo N.: 1000003652205

Nome: (207000/40) LIDIANE ARAUJO MATIAS
Cargo/Função: (3506) CONTR.TEMP.FUNCAO PROF. HABILITADO
Un. Adm: (021644) E.E. PROF. CARLOS PEREIRA BARBOSA
A Partir de: 12/05/2021 Até21/05/2021

PUBLICADA, REGISTRADA, CUMPRÁ-SE.
Cuiabá-MT, 14 de Maio de 2021.
Alan Resende Porto
Secretário de Estado de Educação

BOLETIM DE PESSOAL/SEDUC/00841/2021

DE:

17/05/2021

O Secretário de Estado de Educação no uso de suas atribuições que lhes são conferidas por lei,

Resolve: RETIFICAR

Evento: LICENÇA P/ TRATAMENTO SAUDE/SEGURADO INSS

Processo N.: 1000003618358

Nome: (273172/5) JOELMO SILVA FRAGA
Cargo/Função: (6027) ANALISTA DESENV ECON SOCIAL L 10050
Un. Adm: (194735) COORD. DE DESENV. DE SOLUCAO DE TI
A Partir de: 12/03/2021 Até11/05/2021

Processo N.: 1000003582071

Nome: (283689/10) JULIANA CAMILA FERREIRA
Cargo/Função: (3506) CONTR.TEMP.FUNCAO PROF. HABILITADO
Un. Adm: (014796) E.E. MARIA QUITERIA
A Partir de: 08/02/2021 Até21/04/2021

Processo N.: 1000003582072

Nome: (283689/11) JULIANA CAMILA FERREIRA
Cargo/Função: (3506) CONTR.TEMP.FUNCAO PROF. HABILITADO
Un. Adm: (014796) E.E. MARIA QUITERIA
A Partir de: 08/02/2021 Até21/04/2021

PUBLICADA, REGISTRADA, CUMPRÁ-SE.
Cuiabá-MT, 14 de Maio de 2021.
Alan Resende Porto
Secretário de Estado de Educação

BOLETIM DE PESSOAL/SEDUC/00842/2021

DE:

17/05/2021

O Secretário de Estado de Educação no uso de suas atribuições que lhes são conferidas por lei,

Resolve: DEFERIR

Evento: LICENÇA PARA TRATAMENTO DE SAUDE

Processo N.:

Nome: (61415/4) APARECIDO FRANCISCO DE OLIVEIRA
Cargo/Função: (4740) APOIO ADM EDUC PROFISSIONALIZADO-30
Un. Adm: (013307) E.E. NOSSA SENHORA DE LOURDES
A Partir de: 27/04/2021 Até11/05/2021

Processo N.:

Nome: (40500/1) IVONE LACERDA COSTA
Cargo/Função: (3441) PROFESSOR EDUC. BASICA
Un. Adm: (176451) E. E. MARECHAL CANDIDO RONDON
A Partir de: 30/11/2020 Até20/12/2020

Processo N.:

Nome: (85802/3) LADEBRAIR XAVIER DE OLIVEIRA
Cargo/Função: (3441) PROFESSOR EDUC. BASICA
Un. Adm: (010243) E.E. Cel. RAFAEL DE SIQUEIRA
A Partir de: 30/04/2021 Até29/05/2021

Processo N.:

Nome: (233594/3) LUCINEI ALVES NOGUEIRA PEREIRA
Cargo/Função: (3441) PROFESSOR EDUC. BASICA
Un. Adm: (013099) E.E. VALE DO GUAPORE
A Partir de: 29/03/2021 Até26/06/2021

Processo N.:

Nome: (71678/3) MARIA APARECIDA DA SILVA
Cargo/Função: (3441) PROFESSOR EDUC. BASICA
Un. Adm: (015105) E.E. 9 DE JULHO
A Partir de: 02/05/2021 Até30/07/2021

Processo N.:

Nome: (40007/15) MARIA DA PENHA DO NASCIMENTO
Cargo/Função: (4731) TEC ADM EDUC PROFISSIONALIZADO-30

Un. Adm: (013170) E.E. Dep. JOAO EVARISTO CURVO
A Partir de: 20/01/2021 Até02/02/2021

Processo N.:

Nome: (110921/2) SIZIANA PAULA FERREIRA DE OLIVEIRA BARBOSA
Cargo/Função: (3441) PROFESSOR EDUC. BASICA
Un. Adm: (009520) E.E. ANDRE AVELINO RIBEIRO
A Partir de: 03/05/2021 Até17/05/2021

PUBLICADA, REGISTRADA, CUMPRÁ-SE.
Cuiabá-MT, 14 de Maio de 2021.
Alan Resende Porto
Secretário de Estado de Educação

BOLETIM DE PESSOAL/SEDUC/00843/2021

DE:

17/05/2021

O Secretário de Estado de Educação no uso de suas atribuições que lhes são conferidas por lei,

Resolve: DEFERIR

Evento: LICENÇA PATERNIDADE

Processo N.: 1000003651652

Nome: (90863/2) WESLEN NERES DE PAIVA
Cargo/Função: (3441) PROFESSOR EDUC. BASICA
Un. Adm: (044245) E.E. PROFª. AMELIA DE OLIVEIRA SILVA
A Partir de: 11/05/2021 Até15/05/2021

PUBLICADA, REGISTRADA, CUMPRÁ-SE.
Cuiabá-MT, 14 de Maio de 2021.
Alan Resende Porto
Secretário de Estado de Educação

BOLETIM DE PESSOAL/SEDUC/00844/2021

DE:

17/05/2021

O Secretário de Estado de Educação no uso de suas atribuições que lhes são conferidas por lei,

Resolve: DEFERIR

Evento: LICENÇA A GESTANTE

Processo N.:

Nome: (133055/2) MAIZI APARECIDA DOS SANTOS
Cargo/Função: (3441) PROFESSOR EDUC. BASICA
Un. Adm: (011100) E.E. SEBASTIANA R. DE SOUZA
A Partir de: 15/04/2021 Até11/10/2021

PUBLICADA, REGISTRADA, CUMPRÁ-SE.
Cuiabá-MT, 14 de Maio de 2021.
Alan Resende Porto
Secretário de Estado de Educação

BOLETIM DE PESSOAL/SEDUC/00845/2021

DE:

17/05/2021

O Secretário de Estado de Educação no uso de suas atribuições que lhes são conferidas por lei,

Resolve: RETIFICAR

Evento: LICENÇA A GESTANTE

Processo N.:

Nome: (302675/1) EDIVANIA CERGIA DE JESUS MOURA
Cargo/Função: (3441) PROFESSOR EDUC. BASICA
Un. Adm: (014419) E.E. PROFª. JULIETA XAVIER BORGES
A Partir de: 09/03/2021 Até04/09/2021

PUBLICADA, REGISTRADA, CUMPRÁ-SE.
Cuiabá-MT, 14 de Maio de 2021.
Alan Resende Porto
Secretário de Estado de Educação

BOLETIM DE PESSOAL/SEDUC/00846/2021

DE:

17/05/2021

O Secretário de Estado de Educação no uso de suas atribuições que lhes são conferidas por lei,

Resolve: DEFERIR

Evento: LICENÇA PREMIO - GOZO

Processo N.: 1000003547965

Nome: (67124/1) ADELMO NOVODOVOSKI
Cargo/Função: (4731) TEC ADM EDUC PROFISSIONALIZADO-30
Quinquênio de Referência: 25/10/2006 Ate 24/10/2011
A Partir de: 13/05/2021 Até11/06/2021

Processo N.: 1000003566499

Nome: (258103/1) ANDREIA CRISTINA RODRIGUES DOS SANTOS
Cargo/Função: (4740) APOIO ADM EDUC PROFISSIONALIZADO-30
Quinquênio de Referência: 01/09/2014 Ate 31/08/2019
A Partir de: 01/06/2021 Até30/06/2021

Processo N.: 1000003559388

Nome: (200382/1) ANTONIO MARCOS ALVES DA COSTA
Cargo/Função: (3441) PROFESSOR EDUC. BASICA
Quinquênio de Referência: 08/02/2013 Ate 07/02/2018
A Partir de: 30/06/2021 Até27/09/2021

Processo N.: 1000003496217

Nome: (3998/1) ARIDES RODRIGUES DE OLIVEIRA
Cargo/Função: (4731) TEC ADM EDUC PROFISSIONALIZADO-30
Quinquênio de Referência: 01/03/2010 Ate 28/02/2015
A Partir de: 10/05/2021 Até07/08/2021

Processo N.: 1000003548271

Nome: (75431/2) CRISTIANE VODONOS
Cargo/Função: (3441) PROFESSOR EDUC. BASICA
Quinquênio de Referência: 01/02/2015 Ate 31/01/2020
A Partir de: 10/06/2021 Até09/07/2021

Processo N.: 1000003551090

Nome: (87306/1) EDIMARA NUNES SAMPAIO
Cargo/Função: (4740) APOIO ADM EDUC PROFISSIONALIZADO-30
Quinquênio de Referência: 21/01/2015 Ate 20/01/2020
A Partir de: 01/06/2021 Até30/06/2021

Processo N.: 1000003491127

Nome: (71636/5) GENI GODIEMSKI
Cargo/Função: (3441) PROFESSOR EDUC. BASICA
Quinquênio de Referência: 01/02/2010 Ate 31/01/2015
A Partir de: 14/06/2021 Até13/07/2021

Processo N.: 1000003651526

Nome: (67035/5) IARA MARIA VILELA BARBOSA
Cargo/Função: (4740) APOIO ADM EDUC PROFISSIONALIZADO-30
Quinquênio de Referência: 21/01/2010 Ate 20/01/2015
A Partir de: 01/06/2021 Até30/06/2021

Processo N.: 11926732

Nome: (30795/1) JANE BELLOTE PAGLIUCA
Cargo/Função: (3441) PROFESSOR EDUC. BASICA
Quinquênio de Referência: 20/02/1993 Ate 21/02/1998
A Partir de: 16/02/2004 Até15/05/2004

Processo N.: 1000003547516

Nome: (241728/1) JULIANA XAVIER SERPA
Cargo/Função: (4740) APOIO ADM EDUC PROFISSIONALIZADO-30
Quinquênio de Referência: 20/06/2012 Ate 19/06/2017
A Partir de: 31/05/2021 Até29/06/2021

Processo N.: 1000003490724

Nome: (200417/1) LETICIA ANGELA DE CARVALHO
Cargo/Função: (4731) TEC ADM EDUC PROFISSIONALIZADO-30
Quinquênio de Referência: 26/12/2007 Ate 25/12/2012
A Partir de: 14/06/2021 Até13/07/2021

Processo N.: 1000003485985

Nome: (70651/9) MARILEY FERREIRA GOMES
Cargo/Função: (3441) PROFESSOR EDUC. BASICA
Quinquênio de Referência: 06/05/2007 Ate 05/05/2012
A Partir de: 22/06/2021 Até21/07/2021

Processo N.: 1000003560318

Nome: (60905/3) NELCY SOARES
Cargo/Função: (3441) PROFESSOR EDUC. BASICA
Quinquênio de Referência: 31/08/2011 Ate 30/08/2016
A Partir de: 10/06/2021 Até09/07/2021

Processo N.: 1000003491551

Nome: (40261/1) ROSANGELA BARRETO
Cargo/Função: (4731) TEC ADM EDUC PROFISSIONALIZADO-30
Quinquênio de Referência: 04/04/2008 Ate 03/04/2013
A Partir de: 01/06/2021 Até30/06/2021

Processo N.: 1000003555589

Nome: (49628/3) SONIA REGINA BORGES SOUZA
Cargo/Função: (3441) PROFESSOR EDUC. BASICA
Quinquênio de Referência: 01/02/2010 Ate 31/01/2015
A Partir de: 15/06/2021 Até14/07/2021

PUBLICADA, REGISTRADA, CUMPRÁ-SE.
Cuiabá-MT, 14 de Maio de 2021.
Alan Resende Porto
Secretário de Estado de Educação

BOLETIM DE PESSOAL/SEDUC/00847/2021

DE:

17/05/2021

O Secretário de Estado de Educação no uso de suas atribuições que lhes são conferidas por lei,

Resolve: RETIFICAR
Evento: LICENÇA PREMIO - GOZO

Processo N.: 1000003532564

Nome: (69926/10) VALTRICIA LUCELITA FROZI
Cargo/Função: (3441) PROFESSOR EDUC. BASICA
Quinquênio de Referência: 01/08/2007 Ate 31/07/2012
A Partir de: 12/06/2021 Até11/07/2021

PUBLICADA, REGISTRADA, CUMPRÁ-SE.
Cuiabá-MT, 14 de Maio de 2021.
Alan Resende Porto
Secretário de Estado de Educação

BOLETIM DE PESSOAL/SEDUC/00848/2021

DE:

17/05/2021

O Secretário de Estado de Educação no uso de suas atribuições que lhes são conferidas por lei,

Resolve: TORNAR SEM EFEITO
Evento: LICENÇA PREMIO - GOZO

Processo N.: 1000003551181

Nome: (106958/23) ADRIANA MARIA MIRANDA DA CRUZ CEBALHO
Cargo/Função: (3441) PROFESSOR EDUC. BASICA
Quinquênio de Referência: 01/09/2014 Ate 31/08/2019
A Partir de: 01/06/2021 Até30/06/2021

PUBLICADA, REGISTRADA, CUMPRÁ-SE.
Cuiabá-MT, 14 de Maio de 2021.
Alan Resende Porto
Secretário de Estado de Educação

BOLETIM DE PESSOAL/SEDUC/00849/2021

DE:

17/05/2021

O Secretário de Estado de Educação no uso de suas atribuições que lhes são conferidas por lei,

Resolve: RETIFICAR
Evento: LICENÇA PREMIO - CONCESSÃO

Processo N.: 191335/2021

Nome: (84346/1) ANA MARIA MACIEL
Quinquênio: 11/03/2004 Até 10/03/2009
Qtde Dias: 90

Processo N.: 191335/2021

Nome: (84346/1) ANA MARIA MACIEL
Quinquênio: 11/03/2009 Até 10/03/2014
Qtde Dias: 90

Processo N.: 191335/2021

Nome: (84346/2) ANA MARIA MACIEL
Quinquênio: 25/01/2013 Até 24/01/2018
Qtde Dias: 90

Processo N.: 191335/2021

Nome: (84346/2) ANA MARIA MACIEL
Quinquênio: 11/03/2004 Até 10/03/2009
Qtde Dias: 90

PUBLICADA, REGISTRADA, CUMPRÁ-SE.
Cuiabá-MT, 14 de Maio de 2021.
Alan Resende Porto
Secretário de Estado de Educação

BOLETIM DE PESSOAL/SEDUC/00850/2021

DE:

17/05/2021

O Secretário de Estado de Educação no uso de suas atribuições que lhes são conferidas por lei,

Resolve: AUTORIZAR
Evento: READAPTAÇÃO DE FUNÇÃO

Processo N.:

Nome: (31123/31) IRIVALDA RODRIGUES FERREIRA
Un. Adm: (011843) E.E. Dep. FRANCISCO VILANOVA
A Partir de: 29/04/2021 Até25/10/2021

Processo N.:

Nome: (47804/34) LIZETE XAVIER DE QUADROS
Un. Adm: (192058) ESC. EST. PROFESSORA MURALHA DE MIRANDA PASSOS
A Partir de: 15/04/2021 Até11/10/2021

PUBLICADA, REGISTRADA, CUMPRÁ-SE.
Cuiabá-MT, 14 de Maio de 2021.
Alan Resende Porto
Secretário de Estado de Educação

SFTASC

SECRETARIA DE ESTADO DE ASSISTÊNCIA SOCIAL E CIDADANIA

PORTARIA/SETASC/00043/2021

DE:

17/05/2021

O Sec de Assistencia Social e Cidadania no uso de suas atribuições que lhes são conferidas por lei,

Resolve: DESIGNAR
Evento: DESIGNAÇÃO EM SUBSTITUIÇÃO CARGO EM COMISSÃO/FUNÇÃO

Processo N.:

Nome: (253962/1) GLEICIMA FATIMA DE OLIVEIRA
A Partir de: 24/05/2021 Até02/06/2021
Cargo/Função: (11487) DGA-4
Substituido: (291258/2) LARISSA DE MATOS E SILVA
Un. Adm: (200700) SUPERINT. ART. INST. PARC. PARA GARANTIA DIREITOS

PUBLICADA, REGISTRADA, CUMPR-SE.
Cuiabá-MT, 14 de Maio de 2021.
Rosamaria Ferreira de Carvalho
Sec de Assistencia Social e Cidadania

PORTARIA/SETASC/00044/2021 DE:
17/05/2021

O Sec de Assistencia Social e Cidadania no uso de suas atribuições que lhes são conferidas por lei,

Resolve: RETIFICAR
Evento: DESIGNAÇÃO EM SUBSTITUIÇÃO CARGO EM COMISSÃO/FUNÇÃO

Processo N. :
Nome: (253869/1) LENYZE GRECCO GOMES
A Partir de: 19/05/2021 Até07/06/2021
Cargo/Função: (11487) DGA-4
Substituído: (293768/2) SHEILA CARLA DE QUEIROZ GOMES
Un. Adm: (200816) SUPERINT. DE GESTAO DO SUAS

Processo N. :
Nome: (138290/1) PAMELA DE CARVALHO VIEIRA
A Partir de: 19/05/2021 Até07/06/2021
Cargo/Função: (11606) DGA-6 SERVIDOR
Substituído: (253869/1) LENYZE GRECCO GOMES
Un. Adm: (200867) COORD. DE REG. E GEST. FINAN.DO SUAS

PUBLICADA, REGISTRADA, CUMPR-SE.
Cuiabá-MT, 14 de Maio de 2021.
Rosamaria Ferreira de Carvalho
Sec de Assistencia Social e Cidadania

BOLETIM DE PESSOAL/SETASC/00191/2021 DE:
17/05/2021

O Sec de Assistencia Social e Cidadania no uso de suas atribuições que lhes são conferidas por lei,

Resolve: DEFERIR
Evento: LICENÇA PARA TRATAMENTO DE SAUDE

Processo N. :
Nome: (76355/3) ADOLFO GRASSI DE OLIVEIRA
Cargo/Função: (6027) ANALISTA DESENV ECON SOCIAL L 10050
Un. Adm: (118699) UNID.ESPEC.CONTROLE MOVIMENTACAO PESSOAL
A Partir de: 13/05/2021 Até11/07/2021

Processo N. :
Nome: (95327/1) ALESSANDRA CRISTINA BOTELHO
Cargo/Função: (6027) ANALISTA DESENV ECON SOCIAL L 10050
Un. Adm: (166170) GAB. DO SECRET. ADJ. DE DIREITOS HUMANOS
A Partir de: 05/05/2021 Até03/06/2021

Processo N. :
Nome: (233660/1) CAMILA CURCINE TENUTA
Cargo/Função: (9601) FISCAL DE DEFESA DO CONSUMIDOR
Un. Adm: (118699) UNID.ESPEC.CONTROLE MOVIMENTACAO PESSOAL
A Partir de: 22/04/2021 Até20/07/2021

Processo N. :
Nome: (75605/9) CARLA APARECIDA PEREIRA DA SILVA BRITO DE SOUZA
Cargo/Função: (6027) ANALISTA DESENV ECON SOCIAL L 10050
Un. Adm: (118699) UNID.ESPEC.CONTROLE MOVIMENTACAO PESSOAL
A Partir de: 26/04/2021 Até25/05/2021

Processo N. :
Nome: (202272/6) DANIELI CAMPOS CAVALCANTE
Cargo/Função: (6027) ANALISTA DESENV ECON SOCIAL L 10050
Un. Adm: (200476) GAB. DO SEC. ADJ. DE CID. E INCL. SOCIOPRODUTIVA
A Partir de: 02/05/2021 Até08/05/2021

Processo N. :
Nome: (94945/1) ELISIANE GUIBOR
Cargo/Função: (9601) FISCAL DE DEFESA DO CONSUMIDOR
Un. Adm: (201081) COORD. DE FISC., CONT. E MONIT. DE MERCADO
A Partir de: 09/05/2021 Até02/08/2021

Processo N. :
Nome: (235163/1) JOSIANE AMANDA PERES
Cargo/Função: (6052) TECNICO DESENV ECO SOC L 10177/14
Un. Adm: (128279) GAB. DO SECRETARIO ADJ. DE ASSISTENCIA SOCIAL
A Partir de: 03/05/2021 Até07/05/2021

Processo N. :
Nome: (240764/1) JUSSARA DO ESPIRITO SANTO DIAS
Cargo/Função: (6027) ANALISTA DESENV ECON SOCIAL L 10050
Un. Adm: (200859) COORD. DE VIGIL. SOCIOASSISTENCIAL
A Partir de: 07/05/2021 Até05/06/2021

Processo N. :
Nome: (245079/7) LAUCIMARA MORAES MOURA
Cargo/Função: (6052) TECNICO DESENV ECO SOC L 10177/14
Un. Adm: (200638) COORD. AP. TRAB. GES. SIST. PUBL. DE EMPREGO
A Partir de: 03/05/2021 Até12/05/2021

Processo N. :
Nome: (253820/1) NATHALIA TASSIANE RODRIGUES TOSTES
Cargo/Função: (6052) TECNICO DESENV ECO SOC L 10177/14
Un. Adm: (200816) SUPERINT. DE GESTAO DO SUAS
A Partir de: 04/05/2021 Até02/06/2021

Processo N. :

Nome: (253750/1) NAYARA CRISTINA GONCALVES ARRUDA
Cargo/Função: (6052) TECNICO DESENV ECO SOC L 10177/14
Un. Adm: (196177) COORD. DE CONTRATOS
A Partir de: 31/03/2021 Até03/04/2021

Processo N. :
Nome: (62523/7) RONDENELLY CESAR MARQUES DE ARRUDA
Cargo/Função: (6027) ANALISTA DESENV ECON SOCIAL L 10050
Un. Adm: (115401) CONS. EST. DE ASSISTENCIA SOCIAL
A Partir de: 07/05/2021 Até05/06/2021

Processo N. :
Nome: (265474/1) RUBIA REGINA MARTINS DE SANTANA
Cargo/Função: (6027) ANALISTA DESENV ECON SOCIAL L 10050
Un. Adm: (200794) COORD. DE PROT. SOCIAL DE ALTA COMPLEXIDADE
A Partir de: 19/04/2021 Até24/04/2021

PUBLICADA, REGISTRADA, CUMPR-SE.
Cuiabá-MT, 14 de Maio de 2021.
Rosamaria Ferreira de Carvalho
Sec de Assistencia Social e Cidadania

BOLETIM DE PESSOAL/SETASC/00192/2021 DE:
17/05/2021

O Sec de Assistencia Social e Cidadania no uso de suas atribuições que lhes são conferidas por lei,

Resolve: DEFERIR
Evento: LICENÇA PARA TRATAMENTO DE SAUDE EM PESSOA DA FAMILIA

Processo N. :
Nome: (249446/1) EDIL ALVES PEDROSO DA CUNHA
Cargo/Função: (6052) TECNICO DESENV ECO SOC L 10177/14
Un. Adm: (202266) SECRET. EXEC. DE CONSELHOS
A Partir de: 03/05/2021 Até01/07/2021

PUBLICADA, REGISTRADA, CUMPR-SE.
Cuiabá-MT, 14 de Maio de 2021.
Rosamaria Ferreira de Carvalho
Sec de Assistencia Social e Cidadania

SECITEC

SECRETARIA DE ESTADO DE CIÊNCIA, TECNOLOGIA E INOVAÇÃO

O Secretário de Estado de Ciência, Tecnologia e Inovação no uso de suas atribuições que lhes são conferidas por lei,

Resolve: AUTORIZAR
Objeto: CONTRATAÇÃO TEMPORARIA POR MOTIVO DE URGÊNCIA

CONTRATO/SECITECI/00017/2021 DE: 17/05/2021
Processo N°: 145525/2021
Contratado: (251617/5) GRASIELA CRISTINA SILVA BOTELHO SILVESTRE
CPF: 037.364.971-13
Cargo/Função: (9385) PROFESSOR CEPROTEC
Referência: C-001 Carga Horária: 30 horas semanais
Un. Adm: (145505) DIR.ESC.TEC.EST.DE EDUC.PROFIS.E TEC.DE
DIAMANTINO
A Partir de: 17/05/2021 Até16/05/2022

CONTRATO/SECITECI/00018/2021 DE: 17/05/2021
Processo N°: 145521/2021
Contratado: (297622/8) PAULA TATIANA LOPES SEIXAS
CPF: 696.713.381-00
Cargo/Função: (9385) PROFESSOR CEPROTEC
Referência: D-001 Carga Horária: 30 horas semanais
Un. Adm: (145505) DIR.ESC.TEC.EST.DE EDUC.PROFIS.E TEC.DE
DIAMANTINO
A Partir de: 17/05/2021 Até16/05/2022

CONTRATO/SECITECI/00019/2021 DE: 17/05/2021
Processo N°: 145559/2021
Contratado: (304855/1) ANDREA MARIZOL NOVOA CASTILLO OLIVEIRA
CPF: 231.512.068-32
Cargo/Função: (9385) PROFESSOR CEPROTEC
Referência: C-001 Carga Horária: 30 horas semanais
Un. Adm: (145505) DIR.ESC.TEC.EST.DE EDUC.PROFIS.E TEC.DE
DIAMANTINO
A Partir de: 17/05/2021 Até16/05/2022

CONTRATO/SECITECI/00020/2021 DE: 17/05/2021
Processo N°: 145517/2021
Contratado: (304863/1) ELIZIANY RAMOS GARCIA BRESOLIN
CPF: 999.192.221-00
Cargo/Função: (9385) PROFESSOR CEPROTEC
Referência: C-001 Carga Horária: 20 horas semanais
Un. Adm: (145505) DIR.ESC.TEC.EST.DE EDUC.PROFIS.E TEC.DE
DIAMANTINO
A Partir de: 17/05/2021 Até16/05/2022

PUBLICADA, REGISTRADA, CUMPR-SE.
Cuiabá-MT, 14 de Maio de 2021.
Nilton Borges Borgato
Secretário de Estado de Ciência, Tecnologia e Inovação

SEDEC

SECRETARIA DE ESTADO DE DESENVOLVIMENTO ECONÔMICO

PORTARIA/SEDEC/00014/2021 DE:
17/05/2021

O Secretário de Estado de Desenvolvimento Economico no uso de suas atribuições que lhes são conferidas por lei,

Resolve: DESIGNAR
Evento: DESIGNAÇÃO EM SUBSTITUIÇÃO CARGO EM COMISSÃO/FUNÇÃO

Processo N.: 192615/2021
Nome: (265926/1) OLANDIR RODRIGUES RONDON JUNIOR
A Partir de: 10/05/2021 Até24/05/2021
Cargo/Função: (11509) DGA-6
Substituído: (294039/1) MARIELLEN DENISE PEREIRA DE SOUZA
Un. Adm: (187909) COORD. DE CONVENIOS

PUBLICADA, REGISTRADA, CUMPRÁ-SE.
Cuiabá-MT, 14 de Maio de 2021.
Cesar Alberto Miranda Lima dos Santos Costa
Secretário de Estado de Desenvolvimento Economico

SES

SECRETARIA DE ESTADO DE SAÚDE

PORTARIA/SES/00256/2021 DE:
17/05/2021

O Secretário de Estado de Saúde no uso de suas atribuições que lhes são conferidas por lei,

Resolve: DESIGNAR
Evento: DESIGNAÇÃO EM SUBSTITUIÇÃO CARGO EM COMISSÃO/FUNÇÃO

Processo N.: 108194/2021
Nome: (116382/1) ELISANGELA SATURNINO DE SOUZA ALMEIDA
A Partir de: 04/05/2021 Até02/06/2021
Cargo/Função: (11606) DGA-6 SERVIDOR
Substituído: (113078/1) LAURA ALVES DA SILVA
Un. Adm: (196932) COORD. DE ASSIS. FARM. PRIMARIA E ESTRATEGICA

Processo N.: 176807/2021
Nome: (58328/2) MILTON ALVES PEDROZO
A Partir de: 10/05/2021 Até19/05/2021
Cargo/Função: (11584) DGA-4 SERVIDOR
Substituído: (94412/2) NUBIA SANTANA DO NASCIMENTO OLIVEIRA
Un. Adm: (196843) SUPERINT. GEST. ACOMP. SERV. HOSPITALARES

PUBLICADA, REGISTRADA, CUMPRÁ-SE.
Cuiabá-MT, 14 de Maio de 2021.
Gilberto Gomes de Figueiredo
Secretário de Estado de Saúde

PORTARIA/SES/00257/2021 DE:
17/05/2021

O Secretário de Estado de Saúde no uso de suas atribuições que lhes são conferidas por lei,

Resolve: AFASTAR
Evento: AFAST. POR MOTIVO DE PRISAO FLAGRANTE OU PREVENTIVA COM ONUS

Processo N.: 402470/2018
Nome: (90572/1) FRANCISCO DE ASSIS PEREIRA FERREIRA
Cargo/Função: (4946) PROFIS TEC NIV MEDIO SERV SAUDE SUS
Un. Adm: (118710) UNID.ESPEC. DE CONTR. MOVIMENTACAO DE PESSOAL
A Partir de: 27/03/2018 Até

PUBLICADA, REGISTRADA, CUMPRÁ-SE.
Cuiabá-MT, 14 de Maio de 2021.
Gilberto Gomes de Figueiredo
Secretário de Estado de Saúde

PORTARIA/SES/00258/2021 DE:
17/05/2021

O Secretário de Estado de Saúde no uso de suas atribuições que lhes são conferidas por lei,

Resolve: RETIFICAR
Evento: Regime de Plantão nos termos do Edital 002/SES/2020.

Processo N.: 195601/2021
Nome: (300856/1) CARLOS AUGUSTO CARRETONI VAZ
Cargo/Função: (12036) NIVEL SUPERIOR ASSISTENCIAL
Referência: 000 Carga Horária: 20H
Un. Adm: (118710) UNID.ESPEC. DE CONTR. MOVIMENTACAO DE PESSOAL
A Partir de: 01/04/2021 Até30/04/2021
Qtde Plantões: 16

PUBLICADA, REGISTRADA, CUMPRÁ-SE.
Cuiabá-MT, 14 de Maio de 2021.
Gilberto Gomes de Figueiredo
Secretário de Estado de Saúde

PORTARIA/SES/00259/2021 DE:
17/05/2021

O Secretário de Estado de Saúde no uso de suas atribuições que lhes são conferidas por lei,

Resolve: CONCEDER
Evento: Regime de Plantão nos termos do Edital 001/SES/2020.

Processo N.: 172232/2021
Nome: (304555/1) ELIANE GOMES OLIVEIRA
Cargo/Função: (12038) NIVEL TECNICO ASSISTENCIAL
Referência: 000 Carga Horária: 40H
Un. Adm: (195758) HOSP. ESTADUAL LOUSITE FERREIRA DA SILVA
A Partir de: 10/04/2021 Até30/04/2021
Qtde Plantões: 10

Processo N.: 174181/2021
Nome: (300416/1) JAENNY KAROLINE DA SILVA ALMEIDA SOUZA
Cargo/Função: (12036) NIVEL SUPERIOR ASSISTENCIAL
Referência: 000 Carga Horária: 40H
Un. Adm: (118710) UNID.ESPEC. DE CONTR. MOVIMENTACAO DE PESSOAL
A Partir de: 01/04/2021 Até29/04/2021
Qtde Plantões: 14

Processo N.: 165108/2021
Nome: (304291/1) JUAN FELIPE PEREIRA DE LARA
Cargo/Função: (12036) NIVEL SUPERIOR ASSISTENCIAL
Referência: 000 Carga Horária: 40H
Un. Adm: (118710) UNID.ESPEC. DE CONTR. MOVIMENTACAO DE PESSOAL
A Partir de: 25/03/2021 Até31/03/2021
Qtde Plantões: 4

Processo N.: 102096/2021
Nome: (300272/1) MARCOS ALEXANDRE DA COSTA SANCHES
Cargo/Função: (12038) NIVEL TECNICO ASSISTENCIAL
Referência: 000 Carga Horária: 40H
Un. Adm: (195758) HOSP. ESTADUAL LOUSITE FERREIRA DA SILVA
A Partir de: 01/02/2021 Até18/02/2021
Qtde Plantões: 6

Processo N.: 113352/2021
Nome: (299101/2) ROSANE FIGUEIREDO DA CRUZ
Cargo/Função: (12038) NIVEL TECNICO ASSISTENCIAL
Referência: 000 Carga Horária: 40H
Un. Adm: (118710) UNID.ESPEC. DE CONTR. MOVIMENTACAO DE PESSOAL
A Partir de: 01/01/2021 Até21/01/2021
Qtde Plantões: 1

Processo N.: 165023/2021
Nome: (304469/1) ROSIMEIRE MELO CAVALHEIRO DE SOUZA
Cargo/Função: (12036) NIVEL SUPERIOR ASSISTENCIAL
Referência: 000 Carga Horária: 40H
Un. Adm: (118710) UNID.ESPEC. DE CONTR. MOVIMENTACAO DE PESSOAL
A Partir de: 15/03/2021 Até31/03/2021
Qtde Plantões: 8

Processo N.: 186038/2021
Nome: (282043/2) VERA LUCIA LANDIM FERREIRA
Cargo/Função: (12038) NIVEL TECNICO ASSISTENCIAL
Referência: 000 Carga Horária: 40H
Un. Adm: (195707) HOSP REG DOUTOR ANTONIO CARLOS SOUTO FONTES
A Partir de: 01/04/2021 Até29/04/2021
Qtde Plantões: 14

PUBLICADA, REGISTRADA, CUMPRÁ-SE.
Cuiabá-MT, 14 de Maio de 2021.
Gilberto Gomes de Figueiredo
Secretário de Estado de Saúde

PORTARIA/SES/00260/2021 DE:
17/05/2021

O Secretário de Estado de Saúde no uso de suas atribuições que lhes são conferidas por lei,

Resolve: RETIFICAR
Evento: Regime de Plantão nos termos do Edital 001/SES/2020.

Processo N.: 165112/2021
Nome: (302799/1) LAYSSA APARECIDA CAPPELLO MACIEL
Cargo/Função: (12036) NIVEL SUPERIOR ASSISTENCIAL
Referência: 000 Carga Horária: 40H
Un. Adm: (118710) UNID.ESPEC. DE CONTR. MOVIMENTACAO DE PESSOAL
A Partir de: 13/01/2021 Até31/01/2021
Qtde Plantões: 6

Processo N.: 136256/2021
Nome: (300344/1) MARIACICA GONCALVES DA SILVA
Cargo/Função: (12038) NIVEL TECNICO ASSISTENCIAL
Referência: 000 Carga Horária: 40H
Un. Adm: (195758) HOSP. ESTADUAL LOUSITE FERREIRA DA SILVA
A Partir de: 01/03/2021 Até30/03/2021
Qtde Plantões: 14

PUBLICADA, REGISTRADA, CUMPRÁ-SE.
Cuiabá-MT, 14 de Maio de 2021.
Gilberto Gomes de Figueiredo
Secretário de Estado de Saúde

PORTARIA/SES/00261/2021
17/05/2021

DE:

O Secretário de Estado de Saúde no uso de suas atribuições que lhes são conferidas por lei,

Resolve: CONCEDER

Evento: Regime de Plantão SUS LC n°441/2011

Processo N.: 30209/2021

Nome: (234134/4) ABIQUEILA PIRES FRANCA
Cargo/Função: (12038) NIVEL TECNICO ASSISTENCIAL
Referência: 000 Carga Horária: 40H
Un. Adm: (195707) HOSP REG DOUTOR ANTONIO CARLOS SOUTO FONTES
A Partir de: 01/12/2020 Até31/12/2020
Qtde Plantões: 14

Processo N.: 143806/2021

Nome: (279707/2) ADANY OLIVEIRA DE ANDRADES
Cargo/Função: (12038) NIVEL TECNICO ASSISTENCIAL
Referência: 000 Carga Horária: 40H
Un. Adm: (195693) HOSP. REG. DE SORRISO
A Partir de: 01/11/2020 Até30/11/2020
Qtde Plantões: 13

Processo N.: 68386/2021

Nome: (279707/2) ADANY OLIVEIRA DE ANDRADES
Cargo/Função: (12038) NIVEL TECNICO ASSISTENCIAL
Referência: 000 Carga Horária: 40H
Un. Adm: (195693) HOSP. REG. DE SORRISO
A Partir de: 01/12/2020 Até31/12/2020
Qtde Plantões: 13

Processo N.: 30209/2021

Nome: (209795/3) ADEJANIR AVELINA DA SILVA
Cargo/Função: (12038) NIVEL TECNICO ASSISTENCIAL
Referência: 000 Carga Horária: 40H
Un. Adm: (195707) HOSP REG DOUTOR ANTONIO CARLOS SOUTO FONTES
A Partir de: 01/12/2020 Até31/12/2020
Qtde Plantões: 13

Processo N.: 30209/2021

Nome: (302776/1) ADELIA DE CARVALHO
Cargo/Função: (12038) NIVEL TECNICO ASSISTENCIAL
Referência: 000 Carga Horária: 40H
Un. Adm: (195707) HOSP REG DOUTOR ANTONIO CARLOS SOUTO FONTES
A Partir de: 01/12/2020 Até31/12/2020
Qtde Plantões: 14

Processo N.: 145330/2021

Nome: (281461/3) ADELINA FERREIRA DA SILVA
Cargo/Função: (12038) NIVEL TECNICO ASSISTENCIAL
Referência: 000 Carga Horária: 40H
Un. Adm: (195731) HOSP REG DE ALTA FLORESTA ALBERT SABIN
A Partir de: 01/12/2020 Até31/12/2020
Qtde Plantões: 14

Processo N.: 165488/2021

Nome: (281461/3) ADELINA FERREIRA DA SILVA
Cargo/Função: (12038) NIVEL TECNICO ASSISTENCIAL
Referência: 000 Carga Horária: 40H
Un. Adm: (195731) HOSP REG DE ALTA FLORESTA ALBERT SABIN
A Partir de: 01/01/2021 Até31/01/2021
Qtde Plantões: 14

Processo N.: 497724/2020

Nome: (281461/3) ADELINA FERREIRA DA SILVA
Cargo/Função: (12038) NIVEL TECNICO ASSISTENCIAL
Referência: 000 Carga Horária: 40H
Un. Adm: (195731) HOSP REG DE ALTA FLORESTA ALBERT SABIN
A Partir de: 01/11/2020 Até30/11/2020
Qtde Plantões: 14

Processo N.: 86004/2021

Nome: (299149/1) ADELMO EWKURU MAHKURUYE
Cargo/Função: (12038) NIVEL TECNICO ASSISTENCIAL
Referência: 000 Carga Horária: 40H
Un. Adm: (195740) HOSP. REG. DE SINOP
A Partir de: 01/01/2021 Até31/01/2021
Qtde Plantões: 13

Processo N.: 86004/2021

Nome: (296937/1) ADEMAR PEREIRA DE OLIVEIRA
Cargo/Função: (12038) NIVEL TECNICO ASSISTENCIAL
Referência: 000 Carga Horária: 40H
Un. Adm: (195740) HOSP. REG. DE SINOP
A Partir de: 01/01/2021 Até31/01/2021
Qtde Plantões: 14

Processo N.: 112733/2021

Nome: (294619/1) ADEMILSON NASCIMENTO CASTALDELLI
Cargo/Função: (12046) NIVEL FUNDAMENTAL ADMINISTRATIVO
Referência: 000 Carga Horária: 40H
Un. Adm: (195685) HOSP. REG. DE RONDONOPOLIS IRMÃELZA GIOVANELLA
A Partir de: 01/01/2021 Até31/01/2021
Qtde Plantões: 13

Processo N.: 98622/2021

Nome: (293905/1) ADEMIR GONCALVES DOS SANTOS
Cargo/Função: (12036) NIVEL SUPERIOR ASSISTENCIAL
Referência: 000 Carga Horária: 40H
Un. Adm: (195685) HOSP. REG. DE RONDONOPOLIS IRMÃELZA GIOVANELLA
A Partir de: 01/01/2021 Até31/01/2021
Qtde Plantões: 14

Processo N.: 30209/2021

Nome: (280813/2) ADENILSA BELJE CAMPOS
Cargo/Função: (12038) NIVEL TECNICO ASSISTENCIAL
Referência: 000 Carga Horária: 40H
Un. Adm: (195707) HOSP REG DOUTOR ANTONIO CARLOS SOUTO FONTES
A Partir de: 01/12/2020 Até31/12/2020
Qtde Plantões: 13

Processo N.: 64258/2021

Nome: (95286/1) ADERLI FERREIRA DA SILVA
Cargo/Função: (4946) PROFIS TEC NIV MEDIO SERV SAUDE SUS
Referência: D-007 Carga Horária: 30H
Un. Adm: (195685) HOSP. REG. DE RONDONOPOLIS IRMÃELZA GIOVANELLA
A Partir de: 01/12/2020 Até31/12/2020
Qtde Plantões: 9

Processo N.: 98098/2021

Nome: (95286/1) ADERLI FERREIRA DA SILVA
Cargo/Função: (4946) PROFIS TEC NIV MEDIO SERV SAUDE SUS
Referência: D-007 Carga Horária: 30H
Un. Adm: (195685) HOSP. REG. DE RONDONOPOLIS IRMÃELZA GIOVANELLA
A Partir de: 01/01/2021 Até31/01/2021
Qtde Plantões: 10

Processo N.: 30209/2021

Nome: (280814/2) ADILZA ALVES DE ABREU
Cargo/Função: (12038) NIVEL TECNICO ASSISTENCIAL
Referência: 000 Carga Horária: 40H
Un. Adm: (195707) HOSP REG DOUTOR ANTONIO CARLOS SOUTO FONTES
A Partir de: 01/12/2020 Até31/12/2020
Qtde Plantões: 13

Processo N.: 30287/2021

Nome: (301141/1) ADRIANA ADAO BARBOSA
Cargo/Função: (12036) NIVEL SUPERIOR ASSISTENCIAL
Referência: 000 Carga Horária: 40H
Un. Adm: (195707) HOSP REG DOUTOR ANTONIO CARLOS SOUTO FONTES
A Partir de: 01/12/2020 Até31/12/2020
Qtde Plantões: 11

Processo N.: 30209/2021

Nome: (280548/2) ADRIANA CRISTINA DA SILVA CUSTODIO
Cargo/Função: (12038) NIVEL TECNICO ASSISTENCIAL
Referência: 000 Carga Horária: 40H
Un. Adm: (195707) HOSP REG DOUTOR ANTONIO CARLOS SOUTO FONTES
A Partir de: 01/12/2020 Até31/12/2020
Qtde Plantões: 13

Processo N.: 30209/2021

Nome: (281239/2) ADRIANA DA SILVA CAMPOS
Cargo/Função: (12038) NIVEL TECNICO ASSISTENCIAL
Referência: 000 Carga Horária: 40H
Un. Adm: (195707) HOSP REG DOUTOR ANTONIO CARLOS SOUTO FONTES
A Partir de: 01/12/2020 Até31/12/2020
Qtde Plantões: 14

Processo N.: 30209/2021

Nome: (255929/3) ADRIANA DA SILVA SOARES
Cargo/Função: (12038) NIVEL TECNICO ASSISTENCIAL
Referência: 000 Carga Horária: 40H
Un. Adm: (195707) HOSP REG DOUTOR ANTONIO CARLOS SOUTO FONTES
A Partir de: 01/12/2020 Até31/12/2020
Qtde Plantões: 14

Processo N.: 143806/2021

Nome: (289262/2) ADRIANA DE LIMA RIBEIRO
Cargo/Função: (12038) NIVEL TECNICO ASSISTENCIAL
Referência: 000 Carga Horária: 40H
Un. Adm: (195693) HOSP. REG. DE SORRISO
A Partir de: 01/11/2020 Até30/11/2020
Qtde Plantões: 14

Processo N.: 68386/2021

Nome: (289262/2) ADRIANA DE LIMA RIBEIRO
Cargo/Função: (12038) NIVEL TECNICO ASSISTENCIAL
Referência: 000 Carga Horária: 40H
Un. Adm: (195693) HOSP. REG. DE SORRISO
A Partir de: 01/12/2020 Até31/12/2020
Qtde Plantões: 12

Processo N.: 63976/2021

Nome: (295723/1) ADRIANA FATIMA CAYRES
Cargo/Função: (12038) NIVEL TECNICO ASSISTENCIAL
Referência: 000 Carga Horária: 40H
Un. Adm: (195685) HOSP. REG. DE RONDONOPOLIS IRMÃELZA GIOVANELLA
A Partir de: 01/12/2020 Até31/12/2020
Qtde Plantões: 10

Processo N.: 70297/2021

Nome: (118342/1) ADRIANA XAVIER DA SILVA
Cargo/Função: (4946) PROFIS TEC NIV MEDIO SERV SAUDE SUS
Referência: D-006 Carga Horária: 30H
Un. Adm: (195685) HOSP. REG. DE RONDONOPOLIS IRMÃELZA GIOVANELLA
A Partir de: 01/12/2020 Até31/12/2020
Qtde Plantões: 10

Processo N.: 143806/2021

Nome: (280510/2) ADRIANE DE SOUSA DA SILVA
Cargo/Função: (12038) NIVEL TECNICO ASSISTENCIAL
Referência: 000 Carga Horária: 40H
Un. Adm: (195693) HOSP. REG. DE SORRISO
A Partir de: 01/11/2020 Até30/11/2020
Qtde Plantões: 14

Processo N.: 68386/2021

Nome: (280510/2) ADRIANE DE SOUSA DA SILVA
Cargo/Função: (12038) NIVEL TECNICO ASSISTENCIAL

Referência: 000 Carga Horária: 40H
Un. Adm: (195693) HOSP. REG. DE SORRISO
A Partir de: 01/12/2020 Até31/12/2020
Qtde Plantões: 14

Processo N.: 145330/2021

Nome: (280187/2) ADRIANE MARCHIOSI
Cargo/Função: (12038) NIVEL TECNICO ASSISTENCIAL
Referência: 000 Carga Horária: 40H
Un. Adm: (195731) HOSP REG DE ALTA FLORESTA ALBERT SABIN
A Partir de: 01/12/2020 Até31/12/2020
Qtde Plantões: 14

Processo N.: 165488/2021

Nome: (280187/2) ADRIANE MARCHIOSI
Cargo/Função: (12038) NIVEL TECNICO ASSISTENCIAL
Referência: 000 Carga Horária: 40H
Un. Adm: (195731) HOSP REG DE ALTA FLORESTA ALBERT SABIN
A Partir de: 01/01/2021 Até31/01/2021
Qtde Plantões: 12

Processo N.: 497724/2020

Nome: (280187/2) ADRIANE MARCHIOSI
Cargo/Função: (12038) NIVEL TECNICO ASSISTENCIAL
Referência: 000 Carga Horária: 40H
Un. Adm: (195731) HOSP REG DE ALTA FLORESTA ALBERT SABIN
A Partir de: 01/11/2020 Até30/11/2020
Qtde Plantões: 14

Processo N.: 30161/2021

Nome: (300380/1) ADRIANE ROCHA RODRIGUES
Cargo/Função: (12050) NIVEL FUNDAMENTAL
Referência: 000 Carga Horária: 40H
Un. Adm: (195707) HOSP REG DOUTOR ANTONIO CARLOS SOUTO FONTES
A Partir de: 01/12/2020 Até31/12/2020
Qtde Plantões: 14

Processo N.: 63976/2021

Nome: (293206/2) ADRIANO ALEXANDRE DE ALMEIDA
Cargo/Função: (12038) NIVEL TECNICO ASSISTENCIAL
Referência: 000 Carga Horária: 40H
Un. Adm: (195685) HOSP. REG. DE RONDONOPOLIS IRMÃELZA GIOVANELLA
A Partir de: 01/12/2020 Até31/12/2020
Qtde Plantões: 13

Processo N.: 30209/2021

Nome: (302469/1) ADRIELE DA SILVA LIMA
Cargo/Função: (12038) NIVEL TECNICO ASSISTENCIAL
Referência: 000 Carga Horária: 40H
Un. Adm: (195707) HOSP REG DOUTOR ANTONIO CARLOS SOUTO FONTES
A Partir de: 01/12/2020 Até31/12/2020
Qtde Plantões: 14

Processo N.: 63976/2021

Nome: (293833/1) ADRIELLY ROSA DE JESUS
Cargo/Função: (12038) NIVEL TECNICO ASSISTENCIAL
Referência: 000 Carga Horária: 40H
Un. Adm: (195685) HOSP. REG. DE RONDONOPOLIS IRMÃELZA GIOVANELLA
A Partir de: 01/12/2020 Até31/12/2020
Qtde Plantões: 13

Processo N.: 64883/2021

Nome: (292171/2) ADRIENE PEREIRA DA SILVA
Cargo/Função: (12038) NIVEL TECNICO ASSISTENCIAL
Referência: 000 Carga Horária: 40H
Un. Adm: (195685) HOSP. REG. DE RONDONOPOLIS IRMÃELZA GIOVANELLA
A Partir de: 01/12/2020 Até31/12/2020
Qtde Plantões: 11

Processo N.: 404571/2020

Nome: (138581/4) AGBERTO RALFO GUIMARAES
Cargo/Função: (12038) NIVEL TECNICO ASSISTENCIAL
Referência: 000 Carga Horária: 24H
Un. Adm: (195707) HOSP REG DOUTOR ANTONIO CARLOS SOUTO FONTES
A Partir de: 01/09/2020 Até30/09/2020
Qtde Plantões: 4

Processo N.: 64924/2021

Nome: (95273/1) AILTON MIRANDA DE OLIVEIRA
Cargo/Função: (4946) PROFIS TEC NIV MEDIO SERV SAUDE SUS
Referência: D-007 Carga Horária: 40H
Un. Adm: (195685) HOSP. REG. DE RONDONOPOLIS IRMÃELZA GIOVANELLA
A Partir de: 01/12/2020 Até31/12/2020
Qtde Plantões: 13

Processo N.: 64258/2021

Nome: (118875/1) ALCIDES SALES DA SILVA
Cargo/Função: (4946) PROFIS TEC NIV MEDIO SERV SAUDE SUS
Referência: D-005 Carga Horária: 40H
Un. Adm: (195685) HOSP. REG. DE RONDONOPOLIS IRMÃELZA GIOVANELLA
A Partir de: 01/12/2020 Até31/12/2020
Qtde Plantões: 12

Processo N.: 98098/2021

Nome: (118875/1) ALCIDES SALES DA SILVA
Cargo/Função: (4946) PROFIS TEC NIV MEDIO SERV SAUDE SUS
Referência: D-005 Carga Horária: 40H
Un. Adm: (195685) HOSP. REG. DE RONDONOPOLIS IRMÃELZA GIOVANELLA
A Partir de: 01/01/2021 Até31/01/2021
Qtde Plantões: 13

Processo N.: 63976/2021

Nome: (293310/2) ALESSANDRA ARAUJO SOUSA SOUZA
Cargo/Função: (12038) NIVEL TECNICO ASSISTENCIAL
Referência: 000 Carga Horária: 40H
Un. Adm: (195685) HOSP. REG. DE RONDONOPOLIS IRMÃELZA GIOVANELLA

A Partir de: 01/12/2020 Até31/12/2020
Qtde Plantões: 5

Processo N.: 64924/2021

Nome: (96166/1) ALESSANDRA BAPTISTA DO CARMO
Cargo/Função: (4946) PROFIS TEC NIV MEDIO SERV SAUDE SUS
Referência: D-007 Carga Horária: 40H
Un. Adm: (195685) HOSP. REG. DE RONDONOPOLIS IRMÃELZA GIOVANELLA
A Partir de: 01/12/2020 Até31/12/2020
Qtde Plantões: 13

Processo N.: 30161/2021

Nome: (280769/2) ALESSANDRA DA SILVA LOPES
Cargo/Função: (12050) NIVEL FUNDAMENTAL
Referência: 000 Carga Horária: 40H
Un. Adm: (195707) HOSP REG DOUTOR ANTONIO CARLOS SOUTO FONTES
A Partir de: 01/12/2020 Até31/12/2020
Qtde Plantões: 14

Processo N.: 30161/2021

Nome: (280891/2) ALESSANDRA DOS ANJOS ODECIO
Cargo/Função: (12050) NIVEL FUNDAMENTAL
Referência: 000 Carga Horária: 40H
Un. Adm: (195707) HOSP REG DOUTOR ANTONIO CARLOS SOUTO FONTES
A Partir de: 01/12/2020 Até31/12/2020
Qtde Plantões: 13

Processo N.: 143806/2021

Nome: (296791/1) ALESSANDRA DOS SANTOS MOREIRA
Cargo/Função: (12038) NIVEL TECNICO ASSISTENCIAL
Referência: 000 Carga Horária: 40H
Un. Adm: (195693) HOSP. REG. DE SORRISO
A Partir de: 01/11/2020 Até30/11/2020
Qtde Plantões: 14

Processo N.: 68386/2021

Nome: (296791/1) ALESSANDRA DOS SANTOS MOREIRA
Cargo/Função: (12038) NIVEL TECNICO ASSISTENCIAL
Referência: 000 Carga Horária: 40H
Un. Adm: (195693) HOSP. REG. DE SORRISO
A Partir de: 01/12/2020 Até31/12/2020
Qtde Plantões: 13

Processo N.: 64883/2021

Nome: (296231/1) ALESSANDRA GONCALVES DA SILVEIRA
Cargo/Função: (12038) NIVEL TECNICO ASSISTENCIAL
Referência: 000 Carga Horária: 40H
Un. Adm: (195685) HOSP. REG. DE RONDONOPOLIS IRMÃELZA GIOVANELLA
A Partir de: 01/12/2020 Até31/12/2020
Qtde Plantões: 13

Processo N.: 30161/2021

Nome: (300378/1) ALESSANDRA REGINA SILVA BARBOSA
Cargo/Função: (12050) NIVEL FUNDAMENTAL
Referência: 000 Carga Horária: 40H
Un. Adm: (195707) HOSP REG DOUTOR ANTONIO CARLOS SOUTO FONTES
A Partir de: 01/12/2020 Até31/12/2020
Qtde Plantões: 13

Processo N.: 64924/2021

Nome: (95299/1) ALESSANDRO SILVA MACEDO
Cargo/Função: (4946) PROFIS TEC NIV MEDIO SERV SAUDE SUS
Referência: D-007 Carga Horária: 40H
Un. Adm: (195685) HOSP. REG. DE RONDONOPOLIS IRMÃELZA GIOVANELLA
A Partir de: 01/12/2020 Até31/12/2020
Qtde Plantões: 12

Processo N.: 94281/2021

Nome: (117053/1) ALEX DE AZEVEDO
Cargo/Função: (4946) PROFIS TEC NIV MEDIO SERV SAUDE SUS
Referência: D-006 Carga Horária: 40H
Un. Adm: (195707) HOSP REG DOUTOR ANTONIO CARLOS SOUTO FONTES
A Partir de: 01/03/2020 Até31/03/2020
Qtde Plantões: 14

Processo N.: 30209/2021

Nome: (280549/2) ALEX SANDRO PEREIRA LEITE
Cargo/Função: (12038) NIVEL TECNICO ASSISTENCIAL
Referência: 000 Carga Horária: 40H
Un. Adm: (195707) HOSP REG DOUTOR ANTONIO CARLOS SOUTO FONTES
A Partir de: 01/12/2020 Até31/12/2020
Qtde Plantões: 13

Processo N.: 63976/2021

Nome: (294001/1) ALEXANDRA SOLEDADE DE AQUINO
Cargo/Função: (12038) NIVEL TECNICO ASSISTENCIAL
Referência: 000 Carga Horária: 40H
Un. Adm: (195685) HOSP. REG. DE RONDONOPOLIS IRMÃELZA GIOVANELLA
A Partir de: 01/12/2020 Até31/12/2020
Qtde Plantões: 13

Processo N.: 30161/2021

Nome: (300376/1) ALEXANDRE JOSE DE ARAUJO LIMA
Cargo/Função: (12050) NIVEL FUNDAMENTAL
Referência: 000 Carga Horária: 40H
Un. Adm: (195707) HOSP REG DOUTOR ANTONIO CARLOS SOUTO FONTES
A Partir de: 01/12/2020 Até31/12/2020
Qtde Plantões: 14

Processo N.: 86004/2021

Nome: (292654/1) ALICE ALVES CARDOSO
Cargo/Função: (12038) NIVEL TECNICO ASSISTENCIAL
Referência: 000 Carga Horária: 40H
Un. Adm: (195740) HOSP. REG. DE SINOP
A Partir de: 01/01/2021 Até31/01/2021
Qtde Plantões: 14

Processo N.: 145330/2021
 Nome: (281211/2) ALINE APARECIDA SANTOS SOUZA
 Cargo/Função: (12038) NIVEL TECNICO ASSISTENCIAL
 Referência: 000 Carga Horária: 40H
 Un. Adm: (195731) HOSP REG DE ALTA FLORESTA ALBERT SABIN
 A Partir de: 01/12/2020 Até31/12/2020
 Qtde Plantões: 14

Processo N.: 165488/2021
 Nome: (281211/2) ALINE APARECIDA SANTOS SOUZA
 Cargo/Função: (12038) NIVEL TECNICO ASSISTENCIAL
 Referência: 000 Carga Horária: 40H
 Un. Adm: (195731) HOSP REG DE ALTA FLORESTA ALBERT SABIN
 A Partir de: 01/01/2021 Até31/01/2021
 Qtde Plantões: 14

Processo N.: 497724/2020
 Nome: (281211/2) ALINE APARECIDA SANTOS SOUZA
 Cargo/Função: (12038) NIVEL TECNICO ASSISTENCIAL
 Referência: 000 Carga Horária: 40H
 Un. Adm: (195731) HOSP REG DE ALTA FLORESTA ALBERT SABIN
 A Partir de: 01/11/2020 Até30/11/2020
 Qtde Plantões: 14

Processo N.: 145330/2021
 Nome: (281120/2) ALINE DA SILVA
 Cargo/Função: (12038) NIVEL TECNICO ASSISTENCIAL
 Referência: 000 Carga Horária: 40H
 Un. Adm: (195731) HOSP REG DE ALTA FLORESTA ALBERT SABIN
 A Partir de: 01/12/2020 Até31/12/2020
 Qtde Plantões: 8

Processo N.: 497724/2020
 Nome: (281120/2) ALINE DA SILVA
 Cargo/Função: (12038) NIVEL TECNICO ASSISTENCIAL
 Referência: 000 Carga Horária: 40H
 Un. Adm: (195731) HOSP REG DE ALTA FLORESTA ALBERT SABIN
 A Partir de: 01/11/2020 Até30/11/2020
 Qtde Plantões: 13

Processo N.: 145330/2021
 Nome: (281136/2) ALINE RODRIGUES NISHIKAWA
 Cargo/Função: (12038) NIVEL TECNICO ASSISTENCIAL
 Referência: 000 Carga Horária: 40H
 Un. Adm: (195731) HOSP REG DE ALTA FLORESTA ALBERT SABIN
 A Partir de: 01/12/2020 Até31/12/2020
 Qtde Plantões: 14

Processo N.: 165488/2021
 Nome: (281136/2) ALINE RODRIGUES NISHIKAWA
 Cargo/Função: (12038) NIVEL TECNICO ASSISTENCIAL
 Referência: 000 Carga Horária: 40H
 Un. Adm: (195731) HOSP REG DE ALTA FLORESTA ALBERT SABIN
 A Partir de: 01/01/2021 Até31/01/2021
 Qtde Plantões: 14

Processo N.: 497724/2020
 Nome: (281136/2) ALINE RODRIGUES NISHIKAWA
 Cargo/Função: (12038) NIVEL TECNICO ASSISTENCIAL
 Referência: 000 Carga Horária: 40H
 Un. Adm: (195731) HOSP REG DE ALTA FLORESTA ALBERT SABIN
 A Partir de: 01/11/2020 Até30/11/2020
 Qtde Plantões: 14

Processo N.: 30161/2021
 Nome: (282086/2) ALISON BOLOGNONI PAVINE
 Cargo/Função: (12050) NIVEL FUNDAMENTAL
 Referência: 000 Carga Horária: 40H
 Un. Adm: (195707) HOSP REG DOUTOR ANTONIO CARLOS SOUTO FONTES
 A Partir de: 01/12/2020 Até31/12/2020
 Qtde Plantões: 12

Processo N.: 334087/2020
 Nome: (281534/2) ALISSON ROCHA DE CAMPOS
 Cargo/Função: (12046) NIVEL FUNDAMENTAL ADMINISTRATIVO
 Referência: 000 Carga Horária: 40H
 Un. Adm: (195731) HOSP REG DE ALTA FLORESTA ALBERT SABIN
 A Partir de: 01/08/2020 Até31/08/2020
 Qtde Plantões: 11

Processo N.: 495800/2020
 Nome: (281534/2) ALISSON ROCHA DE CAMPOS
 Cargo/Função: (12046) NIVEL FUNDAMENTAL ADMINISTRATIVO
 Referência: 000 Carga Horária: 40H
 Un. Adm: (195731) HOSP REG DE ALTA FLORESTA ALBERT SABIN
 A Partir de: 01/11/2020 Até30/11/2020
 Qtde Plantões: 13

Processo N.: 64883/2021
 Nome: (299648/2) ALLYSON WASHINGTON DE SOUZA SANTOS
 Cargo/Função: (12038) NIVEL TECNICO ASSISTENCIAL
 Referência: 000 Carga Horária: 40H
 Un. Adm: (195685) HOSP. REG. DE RONDONOPOLIS IRMÆLZA GIOVANELLA
 A Partir de: 01/12/2020 Até31/12/2020
 Qtde Plantões: 14

Processo N.: 30161/2021
 Nome: (280767/2) ALMIRO ROCHA DE OLIVEIRA
 Cargo/Função: (12050) NIVEL FUNDAMENTAL
 Referência: 000 Carga Horária: 40H
 Un. Adm: (195707) HOSP REG DOUTOR ANTONIO CARLOS SOUTO FONTES
 A Partir de: 01/12/2020 Até31/12/2020
 Qtde Plantões: 14

Processo N.: 30209/2021
 Nome: (280550/2) ALVITA DA SILVA

Cargo/Função: (12038) NIVEL TECNICO ASSISTENCIAL
 Referência: 000 Carga Horária: 40H
 Un. Adm: (195707) HOSP REG DOUTOR ANTONIO CARLOS SOUTO FONTES
 A Partir de: 01/12/2020 Até31/12/2020
 Qtde Plantões: 14

Processo N.: 30209/2021
 Nome: (280552/2) AMABIA NUNES DE MIRANDA
 Cargo/Função: (12038) NIVEL TECNICO ASSISTENCIAL
 Referência: 000 Carga Horária: 40H
 Un. Adm: (195707) HOSP REG DOUTOR ANTONIO CARLOS SOUTO FONTES
 A Partir de: 01/12/2020 Até31/12/2020
 Qtde Plantões: 13

Processo N.: 145326/2021
 Nome: (289449/2) AMANDA IKEGAMI SILVA
 Cargo/Função: (12036) NIVEL SUPERIOR ASSISTENCIAL
 Referência: 000 Carga Horária: 40H
 Un. Adm: (195731) HOSP REG DE ALTA FLORESTA ALBERT SABIN
 A Partir de: 01/12/2020 Até31/12/2020
 Qtde Plantões: 14

Processo N.: 30209/2021
 Nome: (280816/2) AMANDA LEITE PEDROSO
 Cargo/Função: (12038) NIVEL TECNICO ASSISTENCIAL
 Referência: 000 Carga Horária: 40H
 Un. Adm: (195707) HOSP REG DOUTOR ANTONIO CARLOS SOUTO FONTES
 A Partir de: 01/12/2020 Até31/12/2020
 Qtde Plantões: 14

Processo N.: 404571/2020
 Nome: (280694/2) AMANDA LUCATELLI CURVO BASUALDO
 Cargo/Função: (12038) NIVEL TECNICO ASSISTENCIAL
 Referência: 000 Carga Horária: 40H
 Un. Adm: (195707) HOSP REG DOUTOR ANTONIO CARLOS SOUTO FONTES
 A Partir de: 01/09/2020 Até30/09/2020
 Qtde Plantões: 13

Processo N.: 143806/2021
 Nome: (281065/2) ANA APARECIDA BRAGA
 Cargo/Função: (12038) NIVEL TECNICO ASSISTENCIAL
 Referência: 000 Carga Horária: 40H
 Un. Adm: (195693) HOSP. REG. DE SORRISO
 A Partir de: 01/11/2020 Até30/11/2020
 Qtde Plantões: 13

Processo N.: 68386/2021
 Nome: (281065/2) ANA APARECIDA BRAGA
 Cargo/Função: (12038) NIVEL TECNICO ASSISTENCIAL
 Referência: 000 Carga Horária: 40H
 Un. Adm: (195693) HOSP. REG. DE SORRISO
 A Partir de: 01/12/2020 Até31/12/2020
 Qtde Plantões: 13

Processo N.: 30287/2021
 Nome: (300267/2) ANA BEATRIZ PASSOS DE MEIRELES
 Cargo/Função: (12036) NIVEL SUPERIOR ASSISTENCIAL
 Referência: 000 Carga Horária: 30H
 Un. Adm: (195707) HOSP REG DOUTOR ANTONIO CARLOS SOUTO FONTES
 A Partir de: 01/12/2020 Até31/12/2020
 Qtde Plantões: 10

Processo N.: 145326/2021
 Nome: (296089/1) ANA CAROLINE DE ALMEIDA
 Cargo/Função: (12036) NIVEL SUPERIOR ASSISTENCIAL
 Referência: 000 Carga Horária: 40H
 Un. Adm: (195731) HOSP REG DE ALTA FLORESTA ALBERT SABIN
 A Partir de: 01/12/2020 Até03/12/2020
 Qtde Plantões: 1

Processo N.: 145326/2021
 Nome: (280202/2) ANA CLAUDIA SERRANO BALDISERA
 Cargo/Função: (12036) NIVEL SUPERIOR ASSISTENCIAL
 Referência: 000 Carga Horária: 40H
 Un. Adm: (195731) HOSP REG DE ALTA FLORESTA ALBERT SABIN
 A Partir de: 01/12/2020 Até31/12/2020
 Qtde Plantões: 14

Processo N.: 30209/2021
 Nome: (280553/2) ANA CRISTINA DA SILVA VIEIRA
 Cargo/Função: (12038) NIVEL TECNICO ASSISTENCIAL
 Referência: 000 Carga Horária: 40H
 Un. Adm: (195707) HOSP REG DOUTOR ANTONIO CARLOS SOUTO FONTES
 A Partir de: 01/12/2020 Até31/12/2020
 Qtde Plantões: 7

Processo N.: 145330/2021
 Nome: (254228/5) ANA CRIVIA BARROS SILVA
 Cargo/Função: (12038) NIVEL TECNICO ASSISTENCIAL
 Referência: 000 Carga Horária: 40H
 Un. Adm: (195731) HOSP REG DE ALTA FLORESTA ALBERT SABIN
 A Partir de: 01/12/2020 Até31/12/2020
 Qtde Plantões: 14

Processo N.: 165488/2021
 Nome: (254228/5) ANA CRIVIA BARROS SILVA
 Cargo/Função: (12038) NIVEL TECNICO ASSISTENCIAL
 Referência: 000 Carga Horária: 40H
 Un. Adm: (195731) HOSP REG DE ALTA FLORESTA ALBERT SABIN
 A Partir de: 01/01/2021 Até31/01/2021
 Qtde Plantões: 13

Processo N.: 497724/2020
 Nome: (254228/5) ANA CRIVIA BARROS SILVA
 Cargo/Função: (12038) NIVEL TECNICO ASSISTENCIAL
 Referência: 000 Carga Horária: 40H

Un. Adm: (195731) HOSP REG DE ALTA FLORESTA ALBERT SABIN
A Partir de: 01/11/2020 Até30/11/2020
Qtde Plantões: 14

Processo N.: 94283/2021

Nome: (27335/2) ANA DE OLIVEIRA CAETANO
Cargo/Função: (4989) PROFIS APOIO SERV SAUDE SUS
Referência: D-009 Carga Horária: 40H
Un. Adm: (195707) HOSP REG DOUTOR ANTONIO CARLOS SOUTO FONTES
A Partir de: 01/03/2020 Até31/03/2020
Qtde Plantões: 11

Processo N.: 30161/2021

Nome: (282083/2) ANA FLAVIA DE OLIVEIRA
Cargo/Função: (12050) NIVEL FUNDAMENTAL
Referência: 000 Carga Horária: 40H
Un. Adm: (195707) HOSP REG DOUTOR ANTONIO CARLOS SOUTO FONTES
A Partir de: 01/12/2020 Até31/12/2020
Qtde Plantões: 13

Processo N.: 64258/2021

Nome: (120064/1) ANA MARIA DA SILVA PINHEIRO
Cargo/Função: (4946) PROFIS TEC NIV MEDIO SERV SAUDE SUS
Referência: D-005 Carga Horária: 30H
Un. Adm: (195685) HOSP. REG. DE RONDONOPOLIS IRMÂELZA GIOVANELLA
A Partir de: 01/12/2020 Até31/12/2020
Qtde Plantões: 10

Processo N.: 98098/2021

Nome: (120064/1) ANA MARIA DA SILVA PINHEIRO
Cargo/Função: (4946) PROFIS TEC NIV MEDIO SERV SAUDE SUS
Referência: D-005 Carga Horária: 30H
Un. Adm: (195685) HOSP. REG. DE RONDONOPOLIS IRMÂELZA GIOVANELLA
A Partir de: 01/01/2021 Até31/01/2021
Qtde Plantões: 10

Processo N.: 30209/2021

Nome: (112128/5) ANA MARIA POICHE DA SILVA
Cargo/Função: (12038) NIVEL TECNICO ASSISTENCIAL
Referência: 000 Carga Horária: 40H
Un. Adm: (195707) HOSP REG DOUTOR ANTONIO CARLOS SOUTO FONTES
A Partir de: 01/12/2020 Até31/12/2020
Qtde Plantões: 13

Processo N.: 63976/2021

Nome: (291520/2) ANA PAULA ALVES DA SILVA
Cargo/Função: (12038) NIVEL TECNICO ASSISTENCIAL
Referência: 000 Carga Horária: 40H
Un. Adm: (195685) HOSP. REG. DE RONDONOPOLIS IRMÂELZA GIOVANELLA
A Partir de: 01/12/2020 Até31/12/2020
Qtde Plantões: 11

Processo N.: 30209/2021

Nome: (127504/7) ANA PAULA DA COSTA BATISTA
Cargo/Função: (12038) NIVEL TECNICO ASSISTENCIAL
Referência: 000 Carga Horária: 40H
Un. Adm: (195707) HOSP REG DOUTOR ANTONIO CARLOS SOUTO FONTES
A Partir de: 01/12/2020 Até31/12/2020
Qtde Plantões: 11

Processo N.: 63976/2021

Nome: (291515/2) ANA PAULA DA SILVA NOVAES RAMIREZ
Cargo/Função: (12038) NIVEL TECNICO ASSISTENCIAL
Referência: 000 Carga Horária: 40H
Un. Adm: (195685) HOSP. REG. DE RONDONOPOLIS IRMÂELZA GIOVANELLA
A Partir de: 01/12/2020 Até31/12/2020
Qtde Plantões: 13

Processo N.: 145330/2021

Nome: (298861/1) ANA PAULA DOS SANTOS MACHADO
Cargo/Função: (12038) NIVEL TECNICO ASSISTENCIAL
Referência: 000 Carga Horária: 40H
Un. Adm: (195731) HOSP REG DE ALTA FLORESTA ALBERT SABIN
A Partir de: 01/12/2020 Até31/12/2020
Qtde Plantões: 14

Processo N.: 165488/2021

Nome: (298861/1) ANA PAULA DOS SANTOS MACHADO
Cargo/Função: (12038) NIVEL TECNICO ASSISTENCIAL
Referência: 000 Carga Horária: 40H
Un. Adm: (195731) HOSP REG DE ALTA FLORESTA ALBERT SABIN
A Partir de: 01/01/2021 Até31/01/2021
Qtde Plantões: 13

Processo N.: 497724/2020

Nome: (298861/1) ANA PAULA DOS SANTOS MACHADO
Cargo/Função: (12038) NIVEL TECNICO ASSISTENCIAL
Referência: 000 Carga Horária: 40H
Un. Adm: (195731) HOSP REG DE ALTA FLORESTA ALBERT SABIN
A Partir de: 01/11/2020 Até30/11/2020
Qtde Plantões: 13

Processo N.: 70297/2021

Nome: (118485/1) ANA PAULA FONSECA RIBEIRO
Cargo/Função: (4946) PROFIS TEC NIV MEDIO SERV SAUDE SUS
Referência: D-006 Carga Horária: 40H
Un. Adm: (195685) HOSP. REG. DE RONDONOPOLIS IRMÂELZA GIOVANELLA
A Partir de: 01/12/2020 Até31/12/2020
Qtde Plantões: 13

Processo N.: 86004/2021

Nome: (297031/1) ANA PAULA GARCIA DOMINGUES
Cargo/Função: (12038) NIVEL TECNICO ASSISTENCIAL
Referência: 000 Carga Horária: 40H
Un. Adm: (195740) HOSP. REG. DE SINOP
A Partir de: 01/01/2021 Até31/01/2021

Qtde Plantões: 13

Processo N.: 145330/2021

Nome: (281110/3) ANA PAULA ROCHINSKI
Cargo/Função: (12038) NIVEL TECNICO ASSISTENCIAL
Referência: 000 Carga Horária: 40H
Un. Adm: (195731) HOSP REG DE ALTA FLORESTA ALBERT SABIN
A Partir de: 01/12/2020 Até31/12/2020
Qtde Plantões: 13

Processo N.: 165488/2021

Nome: (281110/3) ANA PAULA ROCHINSKI
Cargo/Função: (12038) NIVEL TECNICO ASSISTENCIAL
Referência: 000 Carga Horária: 40H
Un. Adm: (195731) HOSP REG DE ALTA FLORESTA ALBERT SABIN
A Partir de: 01/01/2021 Até31/01/2021
Qtde Plantões: 14

Processo N.: 497724/2020

Nome: (281110/3) ANA PAULA ROCHINSKI
Cargo/Função: (12038) NIVEL TECNICO ASSISTENCIAL
Referência: 000 Carga Horária: 40H
Un. Adm: (195731) HOSP REG DE ALTA FLORESTA ALBERT SABIN
A Partir de: 01/11/2020 Até30/11/2020
Qtde Plantões: 13

Processo N.: 145330/2021

Nome: (281144/2) ANDERSON APARECIDO DA SILVA
Cargo/Função: (12038) NIVEL TECNICO ASSISTENCIAL
Referência: 000 Carga Horária: 40H
Un. Adm: (195731) HOSP REG DE ALTA FLORESTA ALBERT SABIN
A Partir de: 01/12/2020 Até31/12/2020
Qtde Plantões: 14

Processo N.: 165488/2021

Nome: (281144/2) ANDERSON APARECIDO DA SILVA
Cargo/Função: (12038) NIVEL TECNICO ASSISTENCIAL
Referência: 000 Carga Horária: 40H
Un. Adm: (195731) HOSP REG DE ALTA FLORESTA ALBERT SABIN
A Partir de: 01/01/2021 Até31/01/2021
Qtde Plantões: 14

Processo N.: 497724/2020

Nome: (281144/2) ANDERSON APARECIDO DA SILVA
Cargo/Função: (12038) NIVEL TECNICO ASSISTENCIAL
Referência: 000 Carga Horária: 40H
Un. Adm: (195731) HOSP REG DE ALTA FLORESTA ALBERT SABIN
A Partir de: 01/11/2020 Até30/11/2020
Qtde Plantões: 14

Processo N.: 86004/2021

Nome: (299122/1) ANDERSON GABRIEL SANTOS PEDROSO
Cargo/Função: (12038) NIVEL TECNICO ASSISTENCIAL
Referência: 000 Carga Horária: 40H
Un. Adm: (195740) HOSP. REG. DE SINOP
A Partir de: 01/01/2021 Até31/01/2021
Qtde Plantões: 14

Processo N.: 30161/2021

Nome: (282230/2) ANDERSON SANTANA DELUQUE GASPARD
Cargo/Função: (12050) NIVEL FUNDAMENTAL
Referência: 000 Carga Horária: 40H
Un. Adm: (195707) HOSP REG DOUTOR ANTONIO CARLOS SOUTO FONTES
A Partir de: 01/12/2020 Até31/12/2020
Qtde Plantões: 14

Processo N.: 165122/2021

Nome: (281845/3) ANDRE ALEXANDRE FERREIRA MOLINA
Cargo/Função: (12044) NIVEL MEDIO ADMINISTRATIVO
Referência: 000 Carga Horária: 40H
Un. Adm: (118710) UNID.ESPEC. DE CONTR. MOVIMENTACAO DE PESSOAL
A Partir de: 10/03/2021 Até31/03/2021
Qtde Plantões: 8

Processo N.: 334087/2020

Nome: (280181/2) ANDRE CAVALHER CHIANESI
Cargo/Função: (12046) NIVEL FUNDAMENTAL ADMINISTRATIVO
Referência: 000 Carga Horária: 40H
Un. Adm: (195731) HOSP REG DE ALTA FLORESTA ALBERT SABIN
A Partir de: 01/08/2020 Até31/08/2020
Qtde Plantões: 14

Processo N.: 334087/2020

Nome: (296102/1) ANDRE FERNANDES SOUSA
Cargo/Função: (12046) NIVEL FUNDAMENTAL ADMINISTRATIVO
Referência: 000 Carga Horária: 40H
Un. Adm: (195731) HOSP REG DE ALTA FLORESTA ALBERT SABIN
A Partir de: 01/08/2020 Até31/08/2020
Qtde Plantões: 14

Processo N.: 495800/2020

Nome: (296102/1) ANDRE FERNANDES SOUSA
Cargo/Função: (12046) NIVEL FUNDAMENTAL ADMINISTRATIVO
Referência: 000 Carga Horária: 40H
Un. Adm: (195731) HOSP REG DE ALTA FLORESTA ALBERT SABIN
A Partir de: 01/11/2020 Até30/11/2020
Qtde Plantões: 14

Processo N.: 86004/2021

Nome: (292803/1) ANDRE LUIS WEBER
Cargo/Função: (12038) NIVEL TECNICO ASSISTENCIAL
Referência: 000 Carga Horária: 40H
Un. Adm: (195740) HOSP. REG. DE SINOP
A Partir de: 01/01/2021 Até31/01/2021
Qtde Plantões: 14

Processo N.: 143806/2021

Nome: (285674/2) ANDREIA APARECIDA SOARES DA SILVA
Cargo/Função: (12038) NIVEL TECNICO ASSISTENCIAL
Referência: 000 Carga Horária: 40H
Un. Adm: (195693) HOSP. REG. DE SORRISO
A Partir de: 01/11/2020 Até30/11/2020
Qtde Plantões: 10

Processo N.: 145330/2021

Nome: (281114/2) ANDREIA DIAS JACINTO
Cargo/Função: (12038) NIVEL TECNICO ASSISTENCIAL
Referência: 000 Carga Horária: 40H
Un. Adm: (195731) HOSP REG DE ALTA FLORESTA ALBERT SABIN
A Partir de: 01/12/2020 Até02/12/2020
Qtde Plantões: 1

Processo N.: 165488/2021

Nome: (281114/2) ANDREIA DIAS JACINTO
Cargo/Função: (12038) NIVEL TECNICO ASSISTENCIAL
Referência: 000 Carga Horária: 40H
Un. Adm: (195731) HOSP REG DE ALTA FLORESTA ALBERT SABIN
A Partir de: 02/01/2021 Até31/01/2021
Qtde Plantões: 14

Processo N.: 497724/2020

Nome: (281114/2) ANDREIA DIAS JACINTO
Cargo/Função: (12038) NIVEL TECNICO ASSISTENCIAL
Referência: 000 Carga Horária: 40H
Un. Adm: (195731) HOSP REG DE ALTA FLORESTA ALBERT SABIN
A Partir de: 01/11/2020 Até30/11/2020
Qtde Plantões: 14

Processo N.: 98622/2021

Nome: (293903/1) ANDREIA MOREIRA DOS SANTOS TEODORO
Cargo/Função: (12036) NIVEL SUPERIOR ASSISTENCIAL
Referência: 000 Carga Horária: 40H
Un. Adm: (195685) HOSP. REG. DE RONDONOPOLIS IRMÂELZA GIOVANELLA
A Partir de: 01/01/2021 Até31/01/2021
Qtde Plantões: 12

Processo N.: 30209/2021

Nome: (281238/2) ANDRÍA APARECIDA FLORENCIO
Cargo/Função: (12038) NIVEL TECNICO ASSISTENCIAL
Referência: 000 Carga Horária: 40H
Un. Adm: (195707) HOSP REG DOUTOR ANTONIO CARLOS SOUTO FONTES
A Partir de: 01/12/2020 Até31/12/2020
Qtde Plantões: 13

Processo N.: 86004/2021

Nome: (299153/1) ANDRIELY CRISTINA SANTOS PEDROSO
Cargo/Função: (12038) NIVEL TECNICO ASSISTENCIAL
Referência: 000 Carga Horária: 40H
Un. Adm: (195740) HOSP. REG. DE SINOP
A Partir de: 01/01/2021 Até31/01/2021
Qtde Plantões: 14

Processo N.: 86004/2021

Nome: (292785/1) ANGELA MARIA DA SILVA E SILVA
Cargo/Função: (12038) NIVEL TECNICO ASSISTENCIAL
Referência: 000 Carga Horária: 40H
Un. Adm: (195740) HOSP. REG. DE SINOP
A Partir de: 01/01/2021 Até31/01/2021
Qtde Plantões: 14

Processo N.: 64258/2021

Nome: (118367/1) ANGELA MARIA MARQUES
Cargo/Função: (4946) PROFIS TEC NIV MEDIO SERV SAUDE SUS
Referência: D-006 Carga Horária: 40H
Un. Adm: (195685) HOSP. REG. DE RONDONOPOLIS IRMÂELZA GIOVANELLA
A Partir de: 01/12/2020 Até31/12/2020
Qtde Plantões: 12

Processo N.: 98098/2021

Nome: (118367/1) ANGELA MARIA MARQUES
Cargo/Função: (4946) PROFIS TEC NIV MEDIO SERV SAUDE SUS
Referência: D-006 Carga Horária: 40H
Un. Adm: (195685) HOSP. REG. DE RONDONOPOLIS IRMÂELZA GIOVANELLA
A Partir de: 01/01/2021 Até31/01/2021
Qtde Plantões: 12

Processo N.: 165488/2021

Nome: (281152/2) ANGELICA DE OLIVEIRA EGUES
Cargo/Função: (12038) NIVEL TECNICO ASSISTENCIAL
Referência: 000 Carga Horária: 40H
Un. Adm: (195731) HOSP REG DE ALTA FLORESTA ALBERT SABIN
A Partir de: 01/01/2021 Até31/01/2021
Qtde Plantões: 14

Processo N.: 497724/2020

Nome: (281152/2) ANGELICA DE OLIVEIRA EGUES
Cargo/Função: (12038) NIVEL TECNICO ASSISTENCIAL
Referência: 000 Carga Horária: 40H
Un. Adm: (195731) HOSP REG DE ALTA FLORESTA ALBERT SABIN
A Partir de: 01/11/2020 Até30/11/2020
Qtde Plantões: 14

Processo N.: 404571/2020

Nome: (280710/3) ANGELICA SILVA DO AMARAL
Cargo/Função: (12038) NIVEL TECNICO ASSISTENCIAL
Referência: 000 Carga Horária: 40H
Un. Adm: (195707) HOSP REG DOUTOR ANTONIO CARLOS SOUTO FONTES
A Partir de: 01/09/2020 Até30/09/2020
Qtde Plantões: 13

Processo N.: 30287/2021

Nome: (280502/2) ANGELICA VILLERA SILVEIRA RUZA

Cargo/Função: (12036) NIVEL SUPERIOR ASSISTENCIAL

Referência: 000 Carga Horária: 40H
Un. Adm: (195707) HOSP REG DOUTOR ANTONIO CARLOS SOUTO FONTES
A Partir de: 01/12/2020 Até31/12/2020
Qtde Plantões: 14

Processo N.: 30209/2021

Nome: (300329/1) ANGELUCIA ALVES DA SILVA
Cargo/Função: (12038) NIVEL TECNICO ASSISTENCIAL
Referência: 000 Carga Horária: 40H
Un. Adm: (195707) HOSP REG DOUTOR ANTONIO CARLOS SOUTO FONTES
A Partir de: 01/12/2020 Até31/12/2020
Qtde Plantões: 12

Processo N.: 30209/2021

Nome: (280712/3) ANILDA SANTANA DA SILVA MINEIRO
Cargo/Função: (12038) NIVEL TECNICO ASSISTENCIAL
Referência: 000 Carga Horária: 40H
Un. Adm: (195707) HOSP REG DOUTOR ANTONIO CARLOS SOUTO FONTES
A Partir de: 01/12/2020 Até31/12/2020
Qtde Plantões: 13

Processo N.: 143806/2021

Nome: (201203/3) ANITA MENDES DE MELO CORREIA
Cargo/Função: (12038) NIVEL TECNICO ASSISTENCIAL
Referência: 000 Carga Horária: 40H
Un. Adm: (195693) HOSP. REG. DE SORRISO
A Partir de: 01/11/2020 Até30/11/2020
Qtde Plantões: 14

Processo N.: 68386/2021

Nome: (201203/3) ANITA MENDES DE MELO CORREIA
Cargo/Função: (12038) NIVEL TECNICO ASSISTENCIAL
Referência: 000 Carga Horária: 40H
Un. Adm: (195693) HOSP. REG. DE SORRISO
A Partir de: 01/12/2020 Até31/12/2020
Qtde Plantões: 14

Processo N.: 94283/2021

Nome: (94493/1) ANTONIA DE FATIMA TEIXEIRA CORREA
Cargo/Função: (4989) PROFIS APOIO SERV SAUDE SUS
Referência: D-007 Carga Horária: 40H
Un. Adm: (195707) HOSP REG DOUTOR ANTONIO CARLOS SOUTO FONTES
A Partir de: 01/03/2020 Até31/03/2020
Qtde Plantões: 14

Processo N.: 30161/2021

Nome: (210367/3) ANTONIA MOURA SILVA
Cargo/Função: (12050) NIVEL FUNDAMENTAL
Referência: 000 Carga Horária: 40H
Un. Adm: (195707) HOSP REG DOUTOR ANTONIO CARLOS SOUTO FONTES
A Partir de: 01/12/2020 Até31/12/2020
Qtde Plantões: 13

Processo N.: 86004/2021

Nome: (299132/1) ANTONILZA BARBOSA DA CONCEICAO
Cargo/Função: (12038) NIVEL TECNICO ASSISTENCIAL
Referência: 000 Carga Horária: 40H
Un. Adm: (195740) HOSP. REG. DE SINOP
A Partir de: 01/01/2021 Até31/01/2021
Qtde Plantões: 13

Processo N.: 30209/2021

Nome: (280593/2) ANTONIO ALVES PEREIRA FILHO
Cargo/Função: (12038) NIVEL TECNICO ASSISTENCIAL
Referência: 000 Carga Horária: 40H
Un. Adm: (195707) HOSP REG DOUTOR ANTONIO CARLOS SOUTO FONTES
A Partir de: 01/12/2020 Até31/12/2020
Qtde Plantões: 10

Processo N.: 122421/2021

Nome: (96222/1) ANTONIO CARLOS LISBOA
Cargo/Função: (4912) PROFIS TEC NIV SUPERIOR SERV SAUDE SUS
Referência: D-007 Carga Horária: 40H
Un. Adm: (195685) HOSP. REG. DE RONDONOPOLIS IRMÂELZA GIOVANELLA
A Partir de: 01/01/2021 Até31/01/2021
Qtde Plantões: 11

Processo N.: 143806/2021

Nome: (281081/2) ANTONIO LUIS RODRIGUES DOS SANTOS
Cargo/Função: (12038) NIVEL TECNICO ASSISTENCIAL
Referência: 000 Carga Horária: 40H
Un. Adm: (195693) HOSP. REG. DE SORRISO
A Partir de: 01/11/2020 Até30/11/2020
Qtde Plantões: 14

Processo N.: 68386/2021

Nome: (281081/2) ANTONIO LUIS RODRIGUES DOS SANTOS
Cargo/Função: (12038) NIVEL TECNICO ASSISTENCIAL
Referência: 000 Carga Horária: 40H
Un. Adm: (195693) HOSP. REG. DE SORRISO
A Partir de: 01/12/2020 Até31/12/2020
Qtde Plantões: 14

Processo N.: 30209/2021

Nome: (281262/3) ANTONIO MARCOS DA SILVA CRUZ
Cargo/Função: (12038) NIVEL TECNICO ASSISTENCIAL
Referência: 000 Carga Horária: 40H
Un. Adm: (195707) HOSP REG DOUTOR ANTONIO CARLOS SOUTO FONTES
A Partir de: 01/12/2020 Até31/12/2020
Qtde Plantões: 14

Processo N.: 30161/2021

Nome: (300373/1) ANTONIO MARCOS HUMBERTO DA SILVA
Cargo/Função: (12050) NIVEL FUNDAMENTAL
Referência: 000 Carga Horária: 40H

Un. Adm: (195707) HOSP REG DOUTOR ANTONIO CARLOS SOUTO FONTES
A Partir de: 01/12/2020 Até31/12/2020
Qtde Plantões: 14

Processo N.: 143806/2021

Nome: (281071/2) APARECIDA BORGES DA SILVA
Cargo/Função: (12038) NIVEL TECNICO ASSISTENCIAL
Referência: 000 Carga Horária: 40H
Un. Adm: (195693) HOSP. REG. DE SORRISO
A Partir de: 01/11/2020 Até30/11/2020
Qtde Plantões: 12

Processo N.: 68386/2021

Nome: (281071/2) APARECIDA BORGES DA SILVA
Cargo/Função: (12038) NIVEL TECNICO ASSISTENCIAL
Referência: 000 Carga Horária: 40H
Un. Adm: (195693) HOSP. REG. DE SORRISO
A Partir de: 01/12/2020 Até31/12/2020
Qtde Plantões: 14

Processo N.: 30209/2021

Nome: (297129/1) APARECIDA DA SILVA
Cargo/Função: (12038) NIVEL TECNICO ASSISTENCIAL
Referência: 000 Carga Horária: 40H
Un. Adm: (195707) HOSP REG DOUTOR ANTONIO CARLOS SOUTO FONTES
A Partir de: 01/12/2020 Até31/12/2020
Qtde Plantões: 13

Processo N.: 448219/2020

Nome: (282177/2) APARECIDA DE FATIMA DELUQUI
Cargo/Função: (12046) NIVEL FUNDAMENTAL ADMINISTRATIVO
Referência: 000 Carga Horária: 40H
Un. Adm: (195707) HOSP REG DOUTOR ANTONIO CARLOS SOUTO FONTES
A Partir de: 01/10/2020 Até31/10/2020
Qtde Plantões: 14

Processo N.: 145330/2021

Nome: (281222/2) APARECIDA ELIANE ANGELICO
Cargo/Função: (12038) NIVEL TECNICO ASSISTENCIAL
Referência: 000 Carga Horária: 40H
Un. Adm: (195731) HOSP REG DE ALTA FLORESTA ALBERT SABIN
A Partir de: 01/12/2020 Até31/12/2020
Qtde Plantões: 13

Processo N.: 165488/2021

Nome: (281222/2) APARECIDA ELIANE ANGELICO
Cargo/Função: (12038) NIVEL TECNICO ASSISTENCIAL
Referência: 000 Carga Horária: 40H
Un. Adm: (195731) HOSP REG DE ALTA FLORESTA ALBERT SABIN
A Partir de: 01/01/2021 Até31/01/2021
Qtde Plantões: 14

Processo N.: 497724/2020

Nome: (281222/2) APARECIDA ELIANE ANGELICO
Cargo/Função: (12038) NIVEL TECNICO ASSISTENCIAL
Referência: 000 Carga Horária: 40H
Un. Adm: (195731) HOSP REG DE ALTA FLORESTA ALBERT SABIN
A Partir de: 01/11/2020 Até30/11/2020
Qtde Plantões: 14

Processo N.: 30161/2021

Nome: (283901/2) APARECIDA MANIERO DOS SANTOS
Cargo/Função: (12050) NIVEL FUNDAMENTAL
Referência: 000 Carga Horária: 40H
Un. Adm: (195707) HOSP REG DOUTOR ANTONIO CARLOS SOUTO FONTES
A Partir de: 01/12/2020 Até31/12/2020
Qtde Plantões: 14

Processo N.: 64258/2021

Nome: (95503/1) APARECIDA MARTINS BARBOZA
Cargo/Função: (4946) PROFIS TEC NIV MEDIO SERV SAUDE SUS
Referência: D-007 Carga Horária: 40H
Un. Adm: (195685) HOSP. REG. DE RONDONOPOLIS IRMÃELZA GIOVANELLA
A Partir de: 01/12/2020 Até31/12/2020
Qtde Plantões: 7

Processo N.: 30209/2021

Nome: (301128/1) APARECIDA NUNES DOS SANTOS
Cargo/Função: (12038) NIVEL TECNICO ASSISTENCIAL
Referência: 000 Carga Horária: 40H
Un. Adm: (195707) HOSP REG DOUTOR ANTONIO CARLOS SOUTO FONTES
A Partir de: 01/12/2020 Até31/12/2020
Qtde Plantões: 14

Processo N.: 30209/2021

Nome: (280561/3) APARECIDA PENHA SOUZA CODECO
Cargo/Função: (12038) NIVEL TECNICO ASSISTENCIAL
Referência: 000 Carga Horária: 40H
Un. Adm: (195707) HOSP REG DOUTOR ANTONIO CARLOS SOUTO FONTES
A Partir de: 01/12/2020 Até31/12/2020
Qtde Plantões: 12

Processo N.: 86004/2021

Nome: (299125/1) ARAMUT KAIABI
Cargo/Função: (12038) NIVEL TECNICO ASSISTENCIAL
Referência: 000 Carga Horária: 40H
Un. Adm: (195740) HOSP. REG. DE SINOP
A Partir de: 01/01/2021 Até31/01/2021
Qtde Plantões: 14

Processo N.: 30209/2021

Nome: (281036/3) ARIANE DA SILVA
Cargo/Função: (12038) NIVEL TECNICO ASSISTENCIAL
Referência: 000 Carga Horária: 40H
Un. Adm: (195707) HOSP REG DOUTOR ANTONIO CARLOS SOUTO FONTES
A Partir de: 01/12/2020 Até31/12/2020

Qtde Plantões: 14

Processo N.: 30209/2021

Nome: (280457/2) ARIANY RODRIGUES PIOVEZAN
Cargo/Função: (12038) NIVEL TECNICO ASSISTENCIAL
Referência: 000 Carga Horária: 40H
Un. Adm: (195707) HOSP REG DOUTOR ANTONIO CARLOS SOUTO FONTES
A Partir de: 01/12/2020 Até31/12/2020
Qtde Plantões: 12

Processo N.: 143806/2021

Nome: (296777/1) ARIELSON SANTOS PEREIRA
Cargo/Função: (12038) NIVEL TECNICO ASSISTENCIAL
Referência: 000 Carga Horária: 40H
Un. Adm: (195693) HOSP. REG. DE SORRISO
A Partir de: 01/11/2020 Até30/11/2020
Qtde Plantões: 14

Processo N.: 68386/2021

Nome: (296777/1) ARIELSON SANTOS PEREIRA
Cargo/Função: (12038) NIVEL TECNICO ASSISTENCIAL
Referência: 000 Carga Horária: 40H
Un. Adm: (195693) HOSP. REG. DE SORRISO
A Partir de: 01/12/2020 Até31/12/2020
Qtde Plantões: 14

Processo N.: 30209/2021

Nome: (280914/2) ARIONE DA SILVA
Cargo/Função: (12038) NIVEL TECNICO ASSISTENCIAL
Referência: 000 Carga Horária: 40H
Un. Adm: (195707) HOSP REG DOUTOR ANTONIO CARLOS SOUTO FONTES
A Partir de: 01/12/2020 Até31/12/2020
Qtde Plantões: 14

Processo N.: 145330/2021

Nome: (281221/2) AITAISA MORAES DA PONCIUNCULA
Cargo/Função: (12038) NIVEL TECNICO ASSISTENCIAL
Referência: 000 Carga Horária: 40H
Un. Adm: (195731) HOSP REG DE ALTA FLORESTA ALBERT SABIN
A Partir de: 01/12/2020 Até31/12/2020
Qtde Plantões: 14

Processo N.: 165488/2021

Nome: (281221/2) AITAISA MORAES DA PONCIUNCULA
Cargo/Função: (12038) NIVEL TECNICO ASSISTENCIAL
Referência: 000 Carga Horária: 40H
Un. Adm: (195731) HOSP REG DE ALTA FLORESTA ALBERT SABIN
A Partir de: 01/01/2021 Até31/01/2021
Qtde Plantões: 13

Processo N.: 497724/2020

Nome: (281221/2) AITAISA MORAES DA PONCIUNCULA
Cargo/Função: (12038) NIVEL TECNICO ASSISTENCIAL
Referência: 000 Carga Horária: 40H
Un. Adm: (195731) HOSP REG DE ALTA FLORESTA ALBERT SABIN
A Partir de: 01/11/2020 Até30/11/2020
Qtde Plantões: 14

Processo N.: 145330/2021

Nome: (281158/2) AUGUSTO GRANDI BORGES
Cargo/Função: (12038) NIVEL TECNICO ASSISTENCIAL
Referência: 000 Carga Horária: 40H
Un. Adm: (195731) HOSP REG DE ALTA FLORESTA ALBERT SABIN
A Partir de: 01/12/2020 Até15/12/2020
Qtde Plantões: 8

Processo N.: 165488/2021

Nome: (281158/3) AUGUSTO GRANDI BORGES
Cargo/Função: (12038) NIVEL TECNICO ASSISTENCIAL
Referência: 000 Carga Horária: 40H
Un. Adm: (195731) HOSP REG DE ALTA FLORESTA ALBERT SABIN
A Partir de: 01/01/2021 Até31/01/2021
Qtde Plantões: 14

Processo N.: 103132/2021

Nome: (292944/2) AZILINA NUNES SOUZA
Cargo/Função: (12038) NIVEL TECNICO ASSISTENCIAL
Referência: 000 Carga Horária: 40H
Un. Adm: (195685) HOSP. REG. DE RONDONOPOLIS IRMÃELZA GIOVANELLA
A Partir de: 01/01/2021 Até31/01/2021
Qtde Plantões: 13

Processo N.: 63976/2021

Nome: (294621/1) BEATRIZ GONDIN DE OLIVEIRA
Cargo/Função: (12038) NIVEL TECNICO ASSISTENCIAL
Referência: 000 Carga Horária: 40H
Un. Adm: (195685) HOSP. REG. DE RONDONOPOLIS IRMÃELZA GIOVANELLA
A Partir de: 01/12/2020 Até31/12/2020
Qtde Plantões: 12

Processo N.: 143806/2021

Nome: (299809/2) BENILMA DE SOUSA DOS SANTOS
Cargo/Função: (12038) NIVEL TECNICO ASSISTENCIAL
Referência: 000 Carga Horária: 40H
Un. Adm: (195693) HOSP. REG. DE SORRISO
A Partir de: 01/11/2020 Até30/11/2020
Qtde Plantões: 14

Processo N.: 68386/2021

Nome: (299809/2) BENILMA DE SOUSA DOS SANTOS
Cargo/Função: (12038) NIVEL TECNICO ASSISTENCIAL
Referência: 000 Carga Horária: 40H
Un. Adm: (195693) HOSP. REG. DE SORRISO
A Partir de: 01/12/2020 Até31/12/2020
Qtde Plantões: 5

Processo N.: 145326/2021
 Nome: (299815/1) BRUNA CAROLINA MACULAN
 Cargo/Função: (12036) NIVEL SUPERIOR ASSISTENCIAL
 Referência: 000 Carga Horária: 40H
 Un. Adm: (195731) HOSP REG DE ALTA FLORESTA ALBERT SABIN
 A Partir de: 01/12/2020 Até31/12/2020
 Qtde Plantões: 14

Processo N.: 30209/2021
 Nome: (280565/2) BRUNA LETICIA MONTEIRO
 Cargo/Função: (12038) NIVEL TECNICO ASSISTENCIAL
 Referência: 000 Carga Horária: 40H
 Un. Adm: (195707) HOSP REG DOUTOR ANTONIO CARLOS SOUTO FONTES
 A Partir de: 01/12/2020 Até31/12/2020
 Qtde Plantões: 11

Processo N.: 30161/2021
 Nome: (276690/7) BRUNO SOUZA BENEVIDES
 Cargo/Função: (12050) NIVEL FUNDAMENTAL
 Referência: 000 Carga Horária: 40H
 Un. Adm: (195707) HOSP REG DOUTOR ANTONIO CARLOS SOUTO FONTES
 A Partir de: 01/12/2020 Até31/12/2020
 Qtde Plantões: 13

Processo N.: 145326/2021
 Nome: (281533/2) BYANCA ALVES MATIAS
 Cargo/Função: (12036) NIVEL SUPERIOR ASSISTENCIAL
 Referência: 000 Carga Horária: 40H
 Un. Adm: (195731) HOSP REG DE ALTA FLORESTA ALBERT SABIN
 A Partir de: 01/12/2020 Até31/12/2020
 Qtde Plantões: 14

Processo N.: 63976/2021
 Nome: (293832/1) CAIRO SANTOS DE LARA
 Cargo/Função: (12038) NIVEL TECNICO ASSISTENCIAL
 Referência: 000 Carga Horária: 40H
 Un. Adm: (195685) HOSP. REG. DE RONDONOPOLIS IRMÃELZA GIOVANELLA
 A Partir de: 01/12/2020 Até31/12/2020
 Qtde Plantões: 8

Processo N.: 30287/2021
 Nome: (297119/1) CAMILA KAZUE FUJIMOTO
 Cargo/Função: (12036) NIVEL SUPERIOR ASSISTENCIAL
 Referência: 000 Carga Horária: 40H
 Un. Adm: (195707) HOSP REG DOUTOR ANTONIO CARLOS SOUTO FONTES
 A Partir de: 01/12/2020 Até31/12/2020
 Qtde Plantões: 13

Processo N.: 86004/2021
 Nome: (292623/1) CAMILA SOUZA DE JESUS
 Cargo/Função: (12038) NIVEL TECNICO ASSISTENCIAL
 Referência: 000 Carga Horária: 40H
 Un. Adm: (195740) HOSP. REG. DE SINOP
 A Partir de: 01/01/2021 Até31/01/2021
 Qtde Plantões: 14

Processo N.: 98602/2021
 Nome: (225839/3) CAMILA VALESCA DA SILVA GRUBISICH BERBEL
 Cargo/Função: (12036) NIVEL SUPERIOR ASSISTENCIAL
 Referência: 000 Carga Horária: 40H
 Un. Adm: (195685) HOSP. REG. DE RONDONOPOLIS IRMÃELZA GIOVANELLA
 A Partir de: 01/01/2021 Até31/01/2021
 Qtde Plantões: 13

Processo N.: 145330/2021
 Nome: (281973/2) CARINA DA SILVA DE SOUSA
 Cargo/Função: (12038) NIVEL TECNICO ASSISTENCIAL
 Referência: 000 Carga Horária: 40H
 Un. Adm: (195731) HOSP REG DE ALTA FLORESTA ALBERT SABIN
 A Partir de: 01/12/2020 Até31/12/2020
 Qtde Plantões: 14

Processo N.: 165488/2021
 Nome: (281973/2) CARINA DA SILVA DE SOUSA
 Cargo/Função: (12038) NIVEL TECNICO ASSISTENCIAL
 Referência: 000 Carga Horária: 40H
 Un. Adm: (195731) HOSP REG DE ALTA FLORESTA ALBERT SABIN
 A Partir de: 01/01/2021 Até31/01/2021
 Qtde Plantões: 14

Processo N.: 497724/2020
 Nome: (281973/2) CARINA DA SILVA DE SOUSA
 Cargo/Função: (12038) NIVEL TECNICO ASSISTENCIAL
 Referência: 000 Carga Horária: 40H
 Un. Adm: (195731) HOSP REG DE ALTA FLORESTA ALBERT SABIN
 A Partir de: 01/11/2020 Até30/11/2020
 Qtde Plantões: 14

Processo N.: 30287/2021
 Nome: (297100/1) CARLA BARROS SILVA
 Cargo/Função: (12036) NIVEL SUPERIOR ASSISTENCIAL
 Referência: 000 Carga Horária: 40H
 Un. Adm: (195707) HOSP REG DOUTOR ANTONIO CARLOS SOUTO FONTES
 A Partir de: 01/12/2020 Até31/12/2020
 Qtde Plantões: 13

Processo N.: 143806/2021
 Nome: (281069/2) CARLA CONCEICAO LOPES DA PAIVA
 Cargo/Função: (12038) NIVEL TECNICO ASSISTENCIAL
 Referência: 000 Carga Horária: 40H
 Un. Adm: (195693) HOSP. REG. DE SORRISO
 A Partir de: 01/11/2020 Até30/11/2020
 Qtde Plantões: 14

Processo N.: 68386/2021
 Nome: (281069/2) CARLA CONCEICAO LOPES DA PAIVA

Cargo/Função: (12038) NIVEL TECNICO ASSISTENCIAL
 Referência: 000 Carga Horária: 40H
 Un. Adm: (195693) HOSP. REG. DE SORRISO
 A Partir de: 01/12/2020 Até31/12/2020
 Qtde Plantões: 14

Processo N.: 30161/2021
 Nome: (280761/2) CARLA VERONICA RODRIGUES
 Cargo/Função: (12050) NIVEL FUNDAMENTAL
 Referência: 000 Carga Horária: 40H
 Un. Adm: (195707) HOSP REG DOUTOR ANTONIO CARLOS SOUTO FONTES
 A Partir de: 01/12/2020 Até31/12/2020
 Qtde Plantões: 14

Processo N.: 30209/2021
 Nome: (280909/2) CARMEM SILVA DE ARRUDA
 Cargo/Função: (12038) NIVEL TECNICO ASSISTENCIAL
 Referência: 000 Carga Horária: 40H
 Un. Adm: (195707) HOSP REG DOUTOR ANTONIO CARLOS SOUTO FONTES
 A Partir de: 01/12/2020 Até31/12/2020
 Qtde Plantões: 14

Processo N.: 86004/2021
 Nome: (297033/1) CASSIA DE SOUZA SILVA
 Cargo/Função: (12038) NIVEL TECNICO ASSISTENCIAL
 Referência: 000 Carga Horária: 40H
 Un. Adm: (195740) HOSP. REG. DE SINOP
 A Partir de: 01/01/2021 Até31/01/2021
 Qtde Plantões: 14

Processo N.: 448219/2020
 Nome: (282157/2) CASSIA MATOS SOBRINHO BRANDALIZE
 Cargo/Função: (12044) NIVEL MEDIO ADMINISTRATIVO
 Referência: 000 Carga Horária: 40H
 Un. Adm: (195707) HOSP REG DOUTOR ANTONIO CARLOS SOUTO FONTES
 A Partir de: 01/10/2020 Até31/10/2020
 Qtde Plantões: 13

Processo N.: 25266/2021
 Nome: (100022/1) CATARINA LUCIA DE MAGALHAES MEDEIROS
 Cargo/Função: (4946) PROFIS TEC NIV MEDIO SERV SAUDE SUS
 Referência: D-006 Carga Horária: 30H
 Un. Adm: (195758) HOSP. ESTADUAL LOUSITE FERREIRA DA SILVA
 A Partir de: 01/04/2020 Até30/04/2020
 Qtde Plantões: 10

Processo N.: 86004/2021
 Nome: (144735/5) CAULINDA APARECIDA AMORIM
 Cargo/Função: (12038) NIVEL TECNICO ASSISTENCIAL
 Referência: 000 Carga Horária: 40H
 Un. Adm: (195740) HOSP. REG. DE SINOP
 A Partir de: 01/01/2021 Até31/01/2021
 Qtde Plantões: 13

Processo N.: 63976/2021
 Nome: (293831/1) CECILIA GUIMARAES DA SILVA
 Cargo/Função: (12038) NIVEL TECNICO ASSISTENCIAL
 Referência: 000 Carga Horária: 40H
 Un. Adm: (195685) HOSP. REG. DE RONDONOPOLIS IRMÃELZA GIOVANELLA
 A Partir de: 01/12/2020 Até31/12/2020
 Qtde Plantões: 13

Processo N.: 98098/2021
 Nome: (95505/1) CECILIA SANTANA RIBEIRO
 Cargo/Função: (4946) PROFIS TEC NIV MEDIO SERV SAUDE SUS
 Referência: D-006 Carga Horária: 40H
 Un. Adm: (195685) HOSP. REG. DE RONDONOPOLIS IRMÃELZA GIOVANELLA
 A Partir de: 01/01/2021 Até31/01/2021
 Qtde Plantões: 11

Processo N.: 30209/2021
 Nome: (282201/2) CECILIA SILE JUSTINIANO
 Cargo/Função: (12038) NIVEL TECNICO ASSISTENCIAL
 Referência: 000 Carga Horária: 40H
 Un. Adm: (195707) HOSP REG DOUTOR ANTONIO CARLOS SOUTO FONTES
 A Partir de: 01/12/2020 Até31/12/2020
 Qtde Plantões: 13

Processo N.: 30209/2021
 Nome: (280594/3) CEILA MARIA MENDES
 Cargo/Função: (12038) NIVEL TECNICO ASSISTENCIAL
 Referência: 000 Carga Horária: 40H
 Un. Adm: (195707) HOSP REG DOUTOR ANTONIO CARLOS SOUTO FONTES
 A Partir de: 01/12/2020 Até31/12/2020
 Qtde Plantões: 13

Processo N.: 145330/2021
 Nome: (281109/2) CELIA ALVES PEREIRA VIEIRA
 Cargo/Função: (12038) NIVEL TECNICO ASSISTENCIAL
 Referência: 000 Carga Horária: 40H
 Un. Adm: (195731) HOSP REG DE ALTA FLORESTA ALBERT SABIN
 A Partir de: 01/12/2020 Até31/12/2020
 Qtde Plantões: 14

Processo N.: 165488/2021
 Nome: (281109/2) CELIA ALVES PEREIRA VIEIRA
 Cargo/Função: (12038) NIVEL TECNICO ASSISTENCIAL
 Referência: 000 Carga Horária: 40H
 Un. Adm: (195731) HOSP REG DE ALTA FLORESTA ALBERT SABIN
 A Partir de: 01/01/2021 Até31/01/2021
 Qtde Plantões: 14

Processo N.: 497724/2020
 Nome: (281109/2) CELIA ALVES PEREIRA VIEIRA
 Cargo/Função: (12038) NIVEL TECNICO ASSISTENCIAL
 Referência: 000 Carga Horária: 40H

Un. Adm: (195731) HOSP REG DE ALTA FLORESTA ALBERT SABIN
A Partir de: 01/11/2020 Até30/11/2020
Qtde Plantões: 14

Processo N.: 66340/2021

Nome: (86011/3) CELIA CRISTINA DE CAMPOS S DE CARVALHO
Cargo/Função: (4946) PROFIS TEC NIV MEDIO SERV SAUDE SUS
Referência: D-007 Carga Horária: 40H
Un. Adm: (195707) HOSP REG DOUTOR ANTONIO CARLOS SOUTO FONTES
A Partir de: 01/01/2021 Até31/01/2021
Qtde Plantões: 13

Processo N.: 30209/2021

Nome: (214884/3) CELIA MARIA DE SOUZA
Cargo/Função: (12038) NIVEL TECNICO ASSISTENCIAL
Referência: 000 Carga Horária: 40H
Un. Adm: (195707) HOSP REG DOUTOR ANTONIO CARLOS SOUTO FONTES
A Partir de: 01/12/2020 Até31/12/2020
Qtde Plantões: 14

Processo N.: 30209/2021

Nome: (280555/3) CELSO DA SILVA NUNES
Cargo/Função: (12038) NIVEL TECNICO ASSISTENCIAL
Referência: 000 Carga Horária: 40H
Un. Adm: (195707) HOSP REG DOUTOR ANTONIO CARLOS SOUTO FONTES
A Partir de: 01/12/2020 Até31/12/2020
Qtde Plantões: 13

Processo N.: 30209/2021

Nome: (280760/3) CELYMARA DA SILVA RODRIGUES
Cargo/Função: (12038) NIVEL TECNICO ASSISTENCIAL
Referência: 000 Carga Horária: 40H
Un. Adm: (195707) HOSP REG DOUTOR ANTONIO CARLOS SOUTO FONTES
A Partir de: 01/12/2020 Até31/12/2020
Qtde Plantões: 14

Processo N.: 98897/2021

Nome: (114545/3) CESAR DE OLIVEIRA MODOLON
Cargo/Função: (12038) NIVEL TECNICO ASSISTENCIAL
Referência: 000 Carga Horária: 40H
Un. Adm: (195685) HOSP. REG. DE RONDONOPOLIS IRMÃELZA GIOVANELLA
A Partir de: 01/01/2021 Até31/01/2021
Qtde Plantões: 14

Processo N.: 404571/2020

Nome: (297138/1) CESAR RODRIGUES BARRINHO
Cargo/Função: (12038) NIVEL TECNICO ASSISTENCIAL
Referência: 000 Carga Horária: 24H
Un. Adm: (195707) HOSP REG DOUTOR ANTONIO CARLOS SOUTO FONTES
A Partir de: 01/09/2020 Até30/09/2020
Qtde Plantões: 8

Processo N.: 30209/2021

Nome: (280556/2) CINTHIA HELENA SANTOS MUNIZ
Cargo/Função: (12038) NIVEL TECNICO ASSISTENCIAL
Referência: 000 Carga Horária: 40H
Un. Adm: (195707) HOSP REG DOUTOR ANTONIO CARLOS SOUTO FONTES
A Partir de: 01/12/2020 Até31/12/2020
Qtde Plantões: 14

Processo N.: 70297/2021

Nome: (118484/1) CINTYA DE SOUZA SILVA
Cargo/Função: (4946) PROFIS TEC NIV MEDIO SERV SAUDE SUS
Referência: D-006 Carga Horária: 40H
Un. Adm: (195685) HOSP. REG. DE RONDONOPOLIS IRMÃELZA GIOVANELLA
A Partir de: 01/12/2020 Até31/12/2020
Qtde Plantões: 11

Processo N.: 94283/2021

Nome: (59295/4) CIRCA PRATES MACEDO
Cargo/Função: (4989) PROFIS APOIO SERV SAUDE SUS
Referência: D-008 Carga Horária: 40H
Un. Adm: (195707) HOSP REG DOUTOR ANTONIO CARLOS SOUTO FONTES
A Partir de: 01/03/2020 Até31/03/2020
Qtde Plantões: 14

Processo N.: 145330/2021

Nome: (281969/2) CLAIR RIBEIRO FRANCHIM DE FREITAS
Cargo/Função: (12038) NIVEL TECNICO ASSISTENCIAL
Referência: 000 Carga Horária: 40H
Un. Adm: (195731) HOSP REG DE ALTA FLORESTA ALBERT SABIN
A Partir de: 01/12/2020 Até31/12/2020
Qtde Plantões: 14

Processo N.: 165488/2021

Nome: (281969/2) CLAIR RIBEIRO FRANCHIM DE FREITAS
Cargo/Função: (12038) NIVEL TECNICO ASSISTENCIAL
Referência: 000 Carga Horária: 40H
Un. Adm: (195731) HOSP REG DE ALTA FLORESTA ALBERT SABIN
A Partir de: 01/01/2021 Até31/01/2021
Qtde Plantões: 14

Processo N.: 497724/2020

Nome: (281969/2) CLAIR RIBEIRO FRANCHIM DE FREITAS
Cargo/Função: (12038) NIVEL TECNICO ASSISTENCIAL
Referência: 000 Carga Horária: 40H
Un. Adm: (195731) HOSP REG DE ALTA FLORESTA ALBERT SABIN
A Partir de: 01/11/2020 Até30/11/2020
Qtde Plantões: 14

Processo N.: 103121/2021

Nome: (121612/6) CLAYTON FRANCISCO HERMES
Cargo/Função: (12038) NIVEL TECNICO ASSISTENCIAL
Referência: 000 Carga Horária: 24H
Un. Adm: (195685) HOSP. REG. DE RONDONOPOLIS IRMÃELZA GIOVANELLA
A Partir de: 01/01/2021 Até31/01/2021

Qtde Plantões: 8

Processo N.: 103121/2021

Nome: (121618/6) CLARICE TONIAL
Cargo/Função: (12038) NIVEL TECNICO ASSISTENCIAL
Referência: 000 Carga Horária: 24H
Un. Adm: (195685) HOSP. REG. DE RONDONOPOLIS IRMÃELZA GIOVANELLA
A Partir de: 01/01/2021 Até31/01/2021
Qtde Plantões: 3

Processo N.: 64883/2021

Nome: (291778/2) CLAUDENICE DE FATIMA LUIZ
Cargo/Função: (12038) NIVEL TECNICO ASSISTENCIAL
Referência: 000 Carga Horária: 40H
Un. Adm: (195685) HOSP. REG. DE RONDONOPOLIS IRMÃELZA GIOVANELLA
A Partir de: 01/12/2020 Até31/12/2020
Qtde Plantões: 13

Processo N.: 30209/2021

Nome: (301161/1) CLAUDIA CRISTINA SCARPASSE
Cargo/Função: (12038) NIVEL TECNICO ASSISTENCIAL
Referência: 000 Carga Horária: 40H
Un. Adm: (195707) HOSP REG DOUTOR ANTONIO CARLOS SOUTO FONTES
A Partir de: 01/12/2020 Até31/12/2020
Qtde Plantões: 14

Processo N.: 30209/2021

Nome: (302716/1) CLAUDIA DE LIMA SILVA SOUZA FARIAS
Cargo/Função: (12038) NIVEL TECNICO ASSISTENCIAL
Referência: 000 Carga Horária: 40H
Un. Adm: (195707) HOSP REG DOUTOR ANTONIO CARLOS SOUTO FONTES
A Partir de: 01/12/2020 Até31/12/2020
Qtde Plantões: 10

Processo N.: 63976/2021

Nome: (293830/1) CLAUDIETE DA CRUZ RODRIGUES CORREA SILVA
Cargo/Função: (12038) NIVEL TECNICO ASSISTENCIAL
Referência: 000 Carga Horária: 40H
Un. Adm: (195685) HOSP. REG. DE RONDONOPOLIS IRMÃELZA GIOVANELLA
A Partir de: 01/12/2020 Até31/12/2020
Qtde Plantões: 12

Processo N.: 64883/2021

Nome: (291779/2) CLAUDINEIA DE BORBA
Cargo/Função: (12038) NIVEL TECNICO ASSISTENCIAL
Referência: 000 Carga Horária: 40H
Un. Adm: (195685) HOSP. REG. DE RONDONOPOLIS IRMÃELZA GIOVANELLA
A Partir de: 01/12/2020 Até31/12/2020
Qtde Plantões: 13

Processo N.: 94281/2021

Nome: (94455/1) CLAUDINEIA DE LIMA PINTO
Cargo/Função: (4946) PROFIS TEC NIV MEDIO SERV SAUDE SUS
Referência: D-007 Carga Horária: 40H
Un. Adm: (195707) HOSP REG DOUTOR ANTONIO CARLOS SOUTO FONTES
A Partir de: 01/03/2020 Até31/03/2020
Qtde Plantões: 14

Processo N.: 448219/2020

Nome: (282216/2) CLAUDINEIA DOS SANTOS VIANA
Cargo/Função: (12044) NIVEL MEDIO ADMINISTRATIVO
Referência: 000 Carga Horária: 40H
Un. Adm: (195707) HOSP REG DOUTOR ANTONIO CARLOS SOUTO FONTES
A Partir de: 01/10/2020 Até31/10/2020
Qtde Plantões: 8

Processo N.: 30209/2021

Nome: (301136/1) CLAUDINEIA VERONICA DE PAULA
Cargo/Função: (12038) NIVEL TECNICO ASSISTENCIAL
Referência: 000 Carga Horária: 40H
Un. Adm: (195707) HOSP REG DOUTOR ANTONIO CARLOS SOUTO FONTES
A Partir de: 01/12/2020 Até31/12/2020
Qtde Plantões: 14

Processo N.: 102929/2021

Nome: (120106/1) CLAYTON PINTO DE ALMEIDA
Cargo/Função: (4946) PROFIS TEC NIV MEDIO SERV SAUDE SUS
Referência: D-006 Carga Horária: 40H
Un. Adm: (195685) HOSP. REG. DE RONDONOPOLIS IRMÃELZA GIOVANELLA
A Partir de: 01/01/2021 Até31/01/2021
Qtde Plantões: 13

Processo N.: 30287/2021

Nome: (301142/1) CLEIA MOREIRA DA CRUZ RODRIGUES
Cargo/Função: (12036) NIVEL SUPERIOR ASSISTENCIAL
Referência: 000 Carga Horária: 40H
Un. Adm: (195707) HOSP REG DOUTOR ANTONIO CARLOS SOUTO FONTES
A Partir de: 01/12/2020 Até31/12/2020
Qtde Plantões: 14

Processo N.: 94283/2021

Nome: (95110/1) CLEIBER SILVA ALVES
Cargo/Função: (4989) PROFIS APOIO SERV SAUDE SUS
Referência: D-007 Carga Horária: 40H
Un. Adm: (195707) HOSP REG DOUTOR ANTONIO CARLOS SOUTO FONTES
A Partir de: 01/03/2020 Até31/03/2020
Qtde Plantões: 5

Processo N.: 143806/2021

Nome: (285392/2) CLEIBIANE RODRIGUES MARQUES
Cargo/Função: (12038) NIVEL TECNICO ASSISTENCIAL
Referência: 000 Carga Horária: 40H
Un. Adm: (195693) HOSP. REG. DE SORRISO
A Partir de: 01/11/2020 Até30/11/2020
Qtde Plantões: 14

Processo N.: 68386/2021

Nome: (285392/2) CLEIBIANE RODRIGUES MARQUES
Cargo/Função: (12038) NIVEL TECNICO ASSISTENCIAL
Referência: 000 Carga Horária: 40H
Un. Adm: (195693) HOSP. REG. DE SORRISO
A Partir de: 01/12/2020 Até31/12/2020
Qtde Plantões: 14

Processo N.: 143806/2021

Nome: (281785/2) CLEIDE APARECIDA DOS SANTOS DORCA
Cargo/Função: (12038) NIVEL TECNICO ASSISTENCIAL
Referência: 000 Carga Horária: 40H
Un. Adm: (195693) HOSP. REG. DE SORRISO
A Partir de: 01/11/2020 Até30/11/2020
Qtde Plantões: 12

Processo N.: 68386/2021

Nome: (281785/2) CLEIDE APARECIDA DOS SANTOS DORCA
Cargo/Função: (12038) NIVEL TECNICO ASSISTENCIAL
Referência: 000 Carga Horária: 40H
Un. Adm: (195693) HOSP. REG. DE SORRISO
A Partir de: 01/12/2020 Até31/12/2020
Qtde Plantões: 12

Processo N.: 30209/2021

Nome: (282243/2) CLEIDIANE BATISTA SILVA
Cargo/Função: (12038) NIVEL TECNICO ASSISTENCIAL
Referência: 000 Carga Horária: 40H
Un. Adm: (195707) HOSP REG DOUTOR ANTONIO CARLOS SOUTO FONTES
A Partir de: 01/12/2020 Até31/12/2020
Qtde Plantões: 13

Processo N.: 145326/2021

Nome: (279790/2) CLEILA QUINTILHANO DE ABREU DE SOUZA
Cargo/Função: (12036) NIVEL SUPERIOR ASSISTENCIAL
Referência: 000 Carga Horária: 40H
Un. Adm: (195731) HOSP REG DE ALTA FLORESTA ALBERT SABIN
A Partir de: 01/12/2020 Até31/12/2020
Qtde Plantões: 14

Processo N.: 13755/2021

Nome: (281986/2) CLEITON JONAS DA SILVA
Cargo/Função: (12038) NIVEL TECNICO ASSISTENCIAL
Referência: 000 Carga Horária: 40H
Un. Adm: (195758) HOSP. ESTADUAL LOUSITE FERREIRA DA SILVA
A Partir de: 01/04/2020 Até30/04/2020
Qtde Plantões: 14

Processo N.: 143806/2021

Nome: (282202/2) CLEMILDA SOARES DA SILVA
Cargo/Função: (12038) NIVEL TECNICO ASSISTENCIAL
Referência: 000 Carga Horária: 40H
Un. Adm: (195693) HOSP. REG. DE SORRISO
A Partir de: 01/11/2020 Até30/11/2020
Qtde Plantões: 12

Processo N.: 68386/2021

Nome: (282202/2) CLEMILDA SOARES DA SILVA
Cargo/Função: (12038) NIVEL TECNICO ASSISTENCIAL
Referência: 000 Carga Horária: 40H
Un. Adm: (195693) HOSP. REG. DE SORRISO
A Partir de: 01/12/2020 Até31/12/2020
Qtde Plantões: 5

Processo N.: 143806/2021

Nome: (280577/3) CLEONICE MARQUES DE LIMA
Cargo/Função: (12038) NIVEL TECNICO ASSISTENCIAL
Referência: 000 Carga Horária: 40H
Un. Adm: (195693) HOSP. REG. DE SORRISO
A Partir de: 01/11/2020 Até30/11/2020
Qtde Plantões: 13

Processo N.: 68386/2021

Nome: (280577/3) CLEONICE MARQUES DE LIMA
Cargo/Função: (12038) NIVEL TECNICO ASSISTENCIAL
Referência: 000 Carga Horária: 40H
Un. Adm: (195693) HOSP. REG. DE SORRISO
A Partir de: 01/12/2020 Até31/12/2020
Qtde Plantões: 3

Processo N.: 94281/2021

Nome: (57369/1) CLEUDE BORGES DA COSTA
Cargo/Função: (4946) PROFIS TEC NIV MEDIO SERV SAUDE SUS
Referência: D-008 Carga Horária: 40H
Un. Adm: (195707) HOSP REG DOUTOR ANTONIO CARLOS SOUTO FONTES
A Partir de: 01/03/2020 Até31/03/2020
Qtde Plantões: 14

Processo N.: 64258/2021

Nome: (42120/2) CLEUZA ALBUQUERQUE MARTINS MELO
Cargo/Função: (4946) PROFIS TEC NIV MEDIO SERV SAUDE SUS
Referência: D-009 Carga Horária: 40H
Un. Adm: (195685) HOSP. REG. DE RONDONOPOLIS IRMÂELZA GIOVANELLA
A Partir de: 01/12/2020 Até31/12/2020
Qtde Plantões: 10

Processo N.: 98098/2021

Nome: (42120/2) CLEUZA ALBUQUERQUE MARTINS MELO
Cargo/Função: (4946) PROFIS TEC NIV MEDIO SERV SAUDE SUS
Referência: D-009 Carga Horária: 40H
Un. Adm: (195685) HOSP. REG. DE RONDONOPOLIS IRMÂELZA GIOVANELLA
A Partir de: 01/01/2021 Até31/01/2021
Qtde Plantões: 13

Processo N.: 404571/2020

Nome: (283900/2) CLEUZA APARECIDA MIRANDA SOUZA

Cargo/Função: (12038) NIVEL TECNICO ASSISTENCIAL

Referência: 000 Carga Horária: 40H
Un. Adm: (195707) HOSP REG DOUTOR ANTONIO CARLOS SOUTO FONTES
A Partir de: 01/09/2020 Até30/09/2020
Qtde Plantões: 13

Processo N.: 98098/2021

Nome: (118869/1) CLEUZA SOLANGE GOMES MOTA
Cargo/Função: (4946) PROFIS TEC NIV MEDIO SERV SAUDE SUS
Referência: D-006 Carga Horária: 40H
Un. Adm: (195685) HOSP. REG. DE RONDONOPOLIS IRMÂELZA GIOVANELLA
A Partir de: 01/01/2021 Até31/01/2021
Qtde Plantões: 4

Processo N.: 30161/2021

Nome: (280470/2) CLEUZA TRINDADE
Cargo/Função: (12050) NIVEL FUNDAMENTAL
Referência: 000 Carga Horária: 40H
Un. Adm: (195707) HOSP REG DOUTOR ANTONIO CARLOS SOUTO FONTES
A Partir de: 01/12/2020 Até31/12/2020
Qtde Plantões: 13

Processo N.: 86004/2021

Nome: (299154/1) CONCEICAO DE SARGES FEIO
Cargo/Função: (12038) NIVEL TECNICO ASSISTENCIAL
Referência: 000 Carga Horária: 40H
Un. Adm: (195740) HOSP. REG. DE SINOP
A Partir de: 01/01/2021 Até31/01/2021
Qtde Plantões: 13

Processo N.: 103132/2021

Nome: (292239/2) COSMO LOPES DA SILVA
Cargo/Função: (12038) NIVEL TECNICO ASSISTENCIAL
Referência: 000 Carga Horária: 40H
Un. Adm: (195685) HOSP. REG. DE RONDONOPOLIS IRMÂELZA GIOVANELLA
A Partir de: 01/01/2021 Até31/01/2021
Qtde Plantões: 14

Processo N.: 86004/2021

Nome: (292626/1) CRAMAIR TEREZINHA PADILHA MOREIRA
Cargo/Função: (12038) NIVEL TECNICO ASSISTENCIAL
Referência: 000 Carga Horária: 40H
Un. Adm: (195740) HOSP. REG. DE SINOP
A Partir de: 01/01/2021 Até31/01/2021
Qtde Plantões: 14

Processo N.: 145330/2021

Nome: (281155/2) CREUZETE CRUZ FONSECA APARICIO
Cargo/Função: (12038) NIVEL TECNICO ASSISTENCIAL
Referência: 000 Carga Horária: 40H
Un. Adm: (195731) HOSP REG DE ALTA FLORESTA ALBERT SABIN
A Partir de: 01/12/2020 Até31/12/2020
Qtde Plantões: 14

Processo N.: 165488/2021

Nome: (281155/2) CREUZETE CRUZ FONSECA APARICIO
Cargo/Função: (12038) NIVEL TECNICO ASSISTENCIAL
Referência: 000 Carga Horária: 40H
Un. Adm: (195731) HOSP REG DE ALTA FLORESTA ALBERT SABIN
A Partir de: 01/01/2021 Até31/01/2021
Qtde Plantões: 9

Processo N.: 497724/2020

Nome: (281155/2) CREUZETE CRUZ FONSECA APARICIO
Cargo/Função: (12038) NIVEL TECNICO ASSISTENCIAL
Referência: 000 Carga Horária: 40H
Un. Adm: (195731) HOSP REG DE ALTA FLORESTA ALBERT SABIN
A Partir de: 01/11/2020 Até30/11/2020
Qtde Plantões: 14

Processo N.: 112733/2021

Nome: (295577/1) CRIS DAIANE MENDES DE MORAIS
Cargo/Função: (12046) NIVEL FUNDAMENTAL ADMINISTRATIVO
Referência: 000 Carga Horária: 40H
Un. Adm: (195685) HOSP. REG. DE RONDONOPOLIS IRMÂELZA GIOVANELLA
A Partir de: 01/01/2021 Até31/01/2021
Qtde Plantões: 13

Processo N.: 63976/2021

Nome: (136013/5) CRISTIANE DA SILVA CONCEICAO
Cargo/Função: (12038) NIVEL TECNICO ASSISTENCIAL
Referência: 000 Carga Horária: 40H
Un. Adm: (195685) HOSP. REG. DE RONDONOPOLIS IRMÂELZA GIOVANELLA
A Partir de: 01/12/2020 Até31/12/2020
Qtde Plantões: 10

Processo N.: 30161/2021

Nome: (282070/2) CRISTIANE DA SILVA SOUZA
Cargo/Função: (12050) NIVEL FUNDAMENTAL
Referência: 000 Carga Horária: 40H
Un. Adm: (195707) HOSP REG DOUTOR ANTONIO CARLOS SOUTO FONTES
A Partir de: 01/12/2020 Até31/12/2020
Qtde Plantões: 13

Processo N.: 94281/2021

Nome: (70308/5) CRISTIANE MACIEL MENDES
Cargo/Função: (4946) PROFIS TEC NIV MEDIO SERV SAUDE SUS
Referência: D-006 Carga Horária: 40H
Un. Adm: (195707) HOSP REG DOUTOR ANTONIO CARLOS SOUTO FONTES
A Partir de: 01/03/2020 Até31/03/2020
Qtde Plantões: 14

Processo N.: 94281/2021

Nome: (58631/5) CRISTIANE MARTINS DE CARVALHO RODRIGUES
Cargo/Função: (4946) PROFIS TEC NIV MEDIO SERV SAUDE SUS
Referência: D-007 Carga Horária: 40H

Un. Adm: (195707) HOSP REG DOUTOR ANTONIO CARLOS SOUTO FONTES
A Partir de: 01/03/2020 Até31/03/2020
Qtde Plantões: 14

Processo N.: 64883/2021

Nome: (214950/3) CRISTIANE RODRIGUES DA SILVA
Cargo/Função: (12038) NIVEL TECNICO ASSISTENCIAL
Referência: 000 Carga Horária: 40H
Un. Adm: (195685) HOSP. REG. DE RONDONOPOLIS IRMÃELZA GIOVANELLA
A Partir de: 01/12/2020 Até31/12/2020
Qtde Plantões: 13

Processo N.: 334087/2020

Nome: (295182/2) CRISTINA GERMANA DA MATA
Cargo/Função: (12046) NIVEL FUNDAMENTAL ADMINISTRATIVO
Referência: 000 Carga Horária: 40H
Un. Adm: (195731) HOSP REG DE ALTA FLORESTA ALBERT SABIN
A Partir de: 01/08/2020 Até31/08/2020
Qtde Plantões: 14

Processo N.: 495800/2020

Nome: (295182/2) CRISTINA GERMANA DA MATA
Cargo/Função: (12046) NIVEL FUNDAMENTAL ADMINISTRATIVO
Referência: 000 Carga Horária: 40H
Un. Adm: (195731) HOSP REG DE ALTA FLORESTA ALBERT SABIN
A Partir de: 01/11/2020 Até02/11/2020
Qtde Plantões: 1

Processo N.: 145326/2021

Nome: (289504/2) CYNTHIA MONIQUE GOMES DE AZEVEDO FIGUEIREDO
Cargo/Função: (12036) NIVEL SUPERIOR ASSISTENCIAL
Referência: 000 Carga Horária: 40H
Un. Adm: (195731) HOSP REG DE ALTA FLORESTA ALBERT SABIN
A Partir de: 01/12/2020 Até31/12/2020
Qtde Plantões: 13

Processo N.: 86004/2021

Nome: (300555/1) DAIANA DE OLIVEIRA
Cargo/Função: (12038) NIVEL TECNICO ASSISTENCIAL
Referência: 000 Carga Horária: 40H
Un. Adm: (195740) HOSP. REG. DE SINOP
A Partir de: 01/01/2021 Até31/01/2021
Qtde Plantões: 13

Processo N.: 64883/2021

Nome: (291715/2) DAIANA LEONTINA DE SOUZA BRANDAO
Cargo/Função: (12038) NIVEL TECNICO ASSISTENCIAL
Referência: 000 Carga Horária: 40H
Un. Adm: (195685) HOSP. REG. DE RONDONOPOLIS IRMÃELZA GIOVANELLA
A Partir de: 01/12/2020 Até31/12/2020
Qtde Plantões: 13

Processo N.: 86004/2021

Nome: (292570/1) DAIANE APARECIDA DOS SANTOS SILVA
Cargo/Função: (12038) NIVEL TECNICO ASSISTENCIAL
Referência: 000 Carga Horária: 40H
Un. Adm: (195740) HOSP. REG. DE SINOP
A Partir de: 01/01/2021 Até31/01/2021
Qtde Plantões: 14

Processo N.: 102291/2021

Nome: (300466/2) DAIANE COSTA DE CARVALHO SANTOS
Cargo/Função: (12038) NIVEL TECNICO ASSISTENCIAL
Referência: 000 Carga Horária: 40H
Un. Adm: (195693) HOSP. REG. DE SORRISO
A Partir de: 01/01/2021 Até31/01/2021
Qtde Plantões: 14

Processo N.: 143806/2021

Nome: (300466/2) DAIANE COSTA DE CARVALHO SANTOS
Cargo/Função: (12038) NIVEL TECNICO ASSISTENCIAL
Referência: 000 Carga Horária: 40H
Un. Adm: (195693) HOSP. REG. DE SORRISO
A Partir de: 01/11/2020 Até30/11/2020
Qtde Plantões: 14

Processo N.: 68386/2021

Nome: (300466/2) DAIANE COSTA DE CARVALHO SANTOS
Cargo/Função: (12038) NIVEL TECNICO ASSISTENCIAL
Referência: 000 Carga Horária: 40H
Un. Adm: (195693) HOSP. REG. DE SORRISO
A Partir de: 01/12/2020 Até31/12/2020
Qtde Plantões: 14

Processo N.: 30209/2021

Nome: (280557/2) DAIANY FERNANDES PAEZANO
Cargo/Função: (12038) NIVEL TECNICO ASSISTENCIAL
Referência: 000 Carga Horária: 40H
Un. Adm: (195707) HOSP REG DOUTOR ANTONIO CARLOS SOUTO FONTES
A Partir de: 01/12/2020 Até31/12/2020
Qtde Plantões: 14

Processo N.: 64924/2021

Nome: (98509/1) DALVA LEILA DA ROCHA
Cargo/Função: (4946) PROFIS TEC NIV MEDIO SERV SAUDE SUS
Referência: D-006 Carga Horária: 40H
Un. Adm: (195685) HOSP. REG. DE RONDONOPOLIS IRMÃELZA GIOVANELLA
A Partir de: 01/12/2020 Até31/12/2020
Qtde Plantões: 13

Processo N.: 112733/2021

Nome: (293844/1) DANIEL BRUNO MIRANDA DE MELO GARCIA
Cargo/Função: (12046) NIVEL FUNDAMENTAL ADMINISTRATIVO
Referência: 000 Carga Horária: 40H
Un. Adm: (195685) HOSP. REG. DE RONDONOPOLIS IRMÃELZA GIOVANELLA
A Partir de: 01/01/2021 Até31/01/2021

Qtde Plantões: 14

Processo N.: 404571/2020

Nome: (297099/1) DANIEL VICTOR MORAES DE ARRUDA
Cargo/Função: (12038) NIVEL TECNICO ASSISTENCIAL
Referência: 000 Carga Horária: 40H
Un. Adm: (195707) HOSP REG DOUTOR ANTONIO CARLOS SOUTO FONTES
A Partir de: 01/09/2020 Até30/09/2020
Qtde Plantões: 12

Processo N.: 145330/2021

Nome: (296098/1) DANIELE RODRIGUES XAVIER
Cargo/Função: (12038) NIVEL TECNICO ASSISTENCIAL
Referência: 000 Carga Horária: 40H
Un. Adm: (195731) HOSP REG DE ALTA FLORESTA ALBERT SABIN
A Partir de: 01/12/2020 Até31/12/2020
Qtde Plantões: 12

Processo N.: 165488/2021

Nome: (296098/1) DANIELE RODRIGUES XAVIER
Cargo/Função: (12038) NIVEL TECNICO ASSISTENCIAL
Referência: 000 Carga Horária: 40H
Un. Adm: (195731) HOSP REG DE ALTA FLORESTA ALBERT SABIN
A Partir de: 01/01/2021 Até31/01/2021
Qtde Plantões: 14

Processo N.: 497724/2020

Nome: (296098/1) DANIELE RODRIGUES XAVIER
Cargo/Função: (12038) NIVEL TECNICO ASSISTENCIAL
Referência: 000 Carga Horária: 40H
Un. Adm: (195731) HOSP REG DE ALTA FLORESTA ALBERT SABIN
A Partir de: 01/11/2020 Até30/11/2020
Qtde Plantões: 14

Processo N.: 66340/2021

Nome: (69621/3) DANIELLE SILVA DE MORAES ALMEIDA
Cargo/Função: (4946) PROFIS TEC NIV MEDIO SERV SAUDE SUS
Referência: D-008 Carga Horária: 40H
Un. Adm: (195707) HOSP REG DOUTOR ANTONIO CARLOS SOUTO FONTES
A Partir de: 01/01/2021 Até17/01/2021
Qtde Plantões: 8

Processo N.: 94281/2021

Nome: (69621/3) DANIELLE SILVA DE MORAES ALMEIDA
Cargo/Função: (4946) PROFIS TEC NIV MEDIO SERV SAUDE SUS
Referência: D-007 Carga Horária: 40H
Un. Adm: (195707) HOSP REG DOUTOR ANTONIO CARLOS SOUTO FONTES
A Partir de: 01/03/2020 Até31/03/2020
Qtde Plantões: 14

Processo N.: 30209/2021

Nome: (280713/2) DANILA PIRES COSTA
Cargo/Função: (12038) NIVEL TECNICO ASSISTENCIAL
Referência: 000 Carga Horária: 40H
Un. Adm: (195707) HOSP REG DOUTOR ANTONIO CARLOS SOUTO FONTES
A Partir de: 01/12/2020 Até31/12/2020
Qtde Plantões: 13

Processo N.: 30287/2021

Nome: (297113/1) DANILO CARVALHO DE OLIVEIRA
Cargo/Função: (12036) NIVEL SUPERIOR ASSISTENCIAL
Referência: 000 Carga Horária: 30H
Un. Adm: (195707) HOSP REG DOUTOR ANTONIO CARLOS SOUTO FONTES
A Partir de: 01/12/2020 Até31/12/2020
Qtde Plantões: 10

Processo N.: 30161/2021

Nome: (299696/1) DANILO FERNANDO DE LIMA MIRANDA
Cargo/Função: (12050) NIVEL FUNDAMENTAL
Referência: 000 Carga Horária: 40H
Un. Adm: (195707) HOSP REG DOUTOR ANTONIO CARLOS SOUTO FONTES
A Partir de: 01/12/2020 Até31/12/2020
Qtde Plantões: 12

Processo N.: 404571/2020

Nome: (300242/1) DANILO MORAES DE ARRUDA
Cargo/Função: (12038) NIVEL TECNICO ASSISTENCIAL
Referência: 000 Carga Horária: 24H
Un. Adm: (195707) HOSP REG DOUTOR ANTONIO CARLOS SOUTO FONTES
A Partir de: 01/09/2020 Até30/09/2020
Qtde Plantões: 3

Processo N.: 145330/2021

Nome: (296099/1) DAYANA GOMES DOS SANTOS
Cargo/Função: (12038) NIVEL TECNICO ASSISTENCIAL
Referência: 000 Carga Horária: 40H
Un. Adm: (195731) HOSP REG DE ALTA FLORESTA ALBERT SABIN
A Partir de: 01/12/2020 Até31/12/2020
Qtde Plantões: 14

Processo N.: 165488/2021

Nome: (296099/1) DAYANA GOMES DOS SANTOS
Cargo/Função: (12038) NIVEL TECNICO ASSISTENCIAL
Referência: 000 Carga Horária: 40H
Un. Adm: (195731) HOSP REG DE ALTA FLORESTA ALBERT SABIN
A Partir de: 01/01/2021 Até31/01/2021
Qtde Plantões: 14

Processo N.: 497724/2020

Nome: (296099/1) DAYANA GOMES DOS SANTOS
Cargo/Função: (12038) NIVEL TECNICO ASSISTENCIAL
Referência: 000 Carga Horária: 40H
Un. Adm: (195731) HOSP REG DE ALTA FLORESTA ALBERT SABIN
A Partir de: 01/11/2020 Até30/11/2020
Qtde Plantões: 14

Processo N.: 64883/2021

Nome: (292160/2) DAYANE VIEIRA DE OLIVEIRA BORGES
 Cargo/Função: (12038) NIVEL TECNICO ASSISTENCIAL
 Referência: 000 Carga Horária: 40H
 Un. Adm: (195685) HOSP. REG. DE RONDONOPOLIS IRMÃELZA GIOVANELLA
 A Partir de: 01/12/2020 Até31/12/2020
 Qtde Plantões: 12

Processo N.: 30287/2021

Nome: (297112/1) DEBORAH LARYSSA LONGHINI
 Cargo/Função: (12036) NIVEL SUPERIOR ASSISTENCIAL
 Referência: 000 Carga Horária: 30H
 Un. Adm: (195707) HOSP REG DOUTOR ANTONIO CARLOS SOUTO FONTES
 A Partir de: 01/12/2020 Até31/12/2020
 Qtde Plantões: 10

Processo N.: 30209/2021

Nome: (285651/2) DEJANIRA DE SOUZA PEREIRA
 Cargo/Função: (12038) NIVEL TECNICO ASSISTENCIAL
 Referência: 000 Carga Horária: 40H
 Un. Adm: (195707) HOSP REG DOUTOR ANTONIO CARLOS SOUTO FONTES
 A Partir de: 01/12/2020 Até31/12/2020
 Qtde Plantões: 14

Processo N.: 86004/2021

Nome: (299138/1) DELZA COSTA PARRIAO
 Cargo/Função: (12038) NIVEL TECNICO ASSISTENCIAL
 Referência: 000 Carga Horária: 40H
 Un. Adm: (195740) HOSP. REG. DE SINOP
 A Partir de: 01/01/2021 Até31/01/2021
 Qtde Plantões: 10

Processo N.: 98622/2021

Nome: (279189/3) DENISE AKEMI NOGUTI
 Cargo/Função: (12036) NIVEL SUPERIOR ASSISTENCIAL
 Referência: 000 Carga Horária: 40H
 Un. Adm: (195685) HOSP. REG. DE RONDONOPOLIS IRMÃELZA GIOVANELLA
 A Partir de: 01/01/2021 Até31/01/2021
 Qtde Plantões: 11

Processo N.: 30161/2021

Nome: (280757/2) DENISON FERNANDO RODRIGUES MARTINS
 Cargo/Função: (12050) NIVEL FUNDAMENTAL
 Referência: 000 Carga Horária: 40H
 Un. Adm: (195707) HOSP REG DOUTOR ANTONIO CARLOS SOUTO FONTES
 A Partir de: 01/12/2020 Até31/12/2020
 Qtde Plantões: 13

Processo N.: 448219/2020

Nome: (282117/2) DERMIVAL BATISTA DA SILVA
 Cargo/Função: (12046) NIVEL FUNDAMENTAL ADMINISTRATIVO
 Referência: 000 Carga Horária: 40H
 Un. Adm: (195707) HOSP REG DOUTOR ANTONIO CARLOS SOUTO FONTES
 A Partir de: 01/10/2020 Até31/10/2020
 Qtde Plantões: 14

Processo N.: 102291/2021

Nome: (296710/1) DEYSE CHRISTINA PINHEIRO SANTANA
 Cargo/Função: (12038) NIVEL TECNICO ASSISTENCIAL
 Referência: 000 Carga Horária: 40H
 Un. Adm: (195693) HOSP. REG. DE SORRISO
 A Partir de: 01/01/2021 Até31/01/2021
 Qtde Plantões: 14

Processo N.: 143806/2021

Nome: (296710/1) DEYSE CHRISTINA PINHEIRO SANTANA
 Cargo/Função: (12038) NIVEL TECNICO ASSISTENCIAL
 Referência: 000 Carga Horária: 40H
 Un. Adm: (195693) HOSP. REG. DE SORRISO
 A Partir de: 01/11/2020 Até30/11/2020
 Qtde Plantões: 8

Processo N.: 98897/2021

Nome: (296892/1) DIANA OLIVEIRA DE ARAUJO
 Cargo/Função: (12038) NIVEL TECNICO ASSISTENCIAL
 Referência: 000 Carga Horária: 40H
 Un. Adm: (195685) HOSP. REG. DE RONDONOPOLIS IRMÃELZA GIOVANELLA
 A Partir de: 01/01/2021 Até31/01/2021
 Qtde Plantões: 14

Processo N.: 30209/2021

Nome: (138528/2) DIEGO DE MEDEIROS SANTOS
 Cargo/Função: (12038) NIVEL TECNICO ASSISTENCIAL
 Referência: 000 Carga Horária: 40H
 Un. Adm: (195707) HOSP REG DOUTOR ANTONIO CARLOS SOUTO FONTES
 A Partir de: 01/12/2020 Até31/12/2020
 Qtde Plantões: 13

Processo N.: 112733/2021

Nome: (293311/2) DIEGO JESUS BARBOSA
 Cargo/Função: (12046) NIVEL FUNDAMENTAL ADMINISTRATIVO
 Referência: 000 Carga Horária: 40H
 Un. Adm: (195685) HOSP. REG. DE RONDONOPOLIS IRMÃELZA GIOVANELLA
 A Partir de: 01/01/2021 Até31/01/2021
 Qtde Plantões: 2

Processo N.: 30161/2021

Nome: (280532/2) DIEGO NUNES LARA
 Cargo/Função: (12050) NIVEL FUNDAMENTAL
 Referência: 000 Carga Horária: 40H
 Un. Adm: (195707) HOSP REG DOUTOR ANTONIO CARLOS SOUTO FONTES
 A Partir de: 01/12/2020 Até31/12/2020
 Qtde Plantões: 13

Processo N.: 30287/2021

Nome: (297116/1) DIENEFER FERREIRA DE JESUS VENDRAMINI

Cargo/Função: (12036) NIVEL SUPERIOR ASSISTENCIAL

Referência: 000 Carga Horária: 30H
 Un. Adm: (195707) HOSP REG DOUTOR ANTONIO CARLOS SOUTO FONTES
 A Partir de: 01/12/2020 Até31/12/2020
 Qtde Plantões: 10

Processo N.: 102291/2021

Nome: (281075/2) DINA CHARLÀ SILVA
 Cargo/Função: (12038) NIVEL TECNICO ASSISTENCIAL
 Referência: 000 Carga Horária: 40H
 Un. Adm: (195693) HOSP. REG. DE SORRISO
 A Partir de: 01/01/2021 Até31/01/2021
 Qtde Plantões: 13

Processo N.: 143806/2021

Nome: (281075/2) DINA CHARLÀ SILVA
 Cargo/Função: (12038) NIVEL TECNICO ASSISTENCIAL
 Referência: 000 Carga Horária: 40H
 Un. Adm: (195693) HOSP. REG. DE SORRISO
 A Partir de: 01/11/2020 Até30/11/2020
 Qtde Plantões: 13

Processo N.: 68386/2021

Nome: (281075/2) DINA CHARLÀ SILVA
 Cargo/Função: (12038) NIVEL TECNICO ASSISTENCIAL
 Referência: 000 Carga Horária: 40H
 Un. Adm: (195693) HOSP. REG. DE SORRISO
 A Partir de: 01/12/2020 Até31/12/2020
 Qtde Plantões: 14

Processo N.: 64883/2021

Nome: (294623/1) DISLENE MARTINS DE AMORIM
 Cargo/Função: (12038) NIVEL TECNICO ASSISTENCIAL
 Referência: 000 Carga Horária: 40H
 Un. Adm: (195685) HOSP. REG. DE RONDONOPOLIS IRMÃELZA GIOVANELLA
 A Partir de: 01/12/2020 Até31/12/2020
 Qtde Plantões: 13

Processo N.: 64258/2021

Nome: (95464/1) DIVARCY ROSA DA SILVA
 Cargo/Função: (4946) PROFIS TEC NIV MEDIO SERV SAUDE SUS
 Referência: D-007 Carga Horária: 40H
 Un. Adm: (195685) HOSP. REG. DE RONDONOPOLIS IRMÃELZA GIOVANELLA
 A Partir de: 01/12/2020 Até31/12/2020
 Qtde Plantões: 13

Processo N.: 98098/2021

Nome: (95464/1) DIVARCY ROSA DA SILVA
 Cargo/Função: (4946) PROFIS TEC NIV MEDIO SERV SAUDE SUS
 Referência: D-007 Carga Horária: 40H
 Un. Adm: (195685) HOSP. REG. DE RONDONOPOLIS IRMÃELZA GIOVANELLA
 A Partir de: 01/01/2021 Até31/01/2021
 Qtde Plantões: 14

Processo N.: 64258/2021

Nome: (98760/1) DIVINA DE ANCHIETA
 Cargo/Função: (4946) PROFIS TEC NIV MEDIO SERV SAUDE SUS
 Referência: D-006 Carga Horária: 40H
 Un. Adm: (195685) HOSP. REG. DE RONDONOPOLIS IRMÃELZA GIOVANELLA
 A Partir de: 01/12/2020 Até31/12/2020
 Qtde Plantões: 13

Processo N.: 98098/2021

Nome: (98760/1) DIVINA DE ANCHIETA
 Cargo/Função: (4946) PROFIS TEC NIV MEDIO SERV SAUDE SUS
 Referência: D-006 Carga Horária: 40H
 Un. Adm: (195685) HOSP. REG. DE RONDONOPOLIS IRMÃELZA GIOVANELLA
 A Partir de: 01/01/2021 Até31/01/2021
 Qtde Plantões: 14

Processo N.: 145330/2021

Nome: (281230/2) DJANIRA PIVA DA SILVA
 Cargo/Função: (12038) NIVEL TECNICO ASSISTENCIAL
 Referência: 000 Carga Horária: 40H
 Un. Adm: (195731) HOSP REG DE ALTA FLORESTA ALBERT SABIN
 A Partir de: 01/12/2020 Até31/12/2020
 Qtde Plantões: 14

Processo N.: 165488/2021

Nome: (281230/2) DJANIRA PIVA DA SILVA
 Cargo/Função: (12038) NIVEL TECNICO ASSISTENCIAL
 Referência: 000 Carga Horária: 40H
 Un. Adm: (195731) HOSP REG DE ALTA FLORESTA ALBERT SABIN
 A Partir de: 01/01/2021 Até31/01/2021
 Qtde Plantões: 10

Processo N.: 497724/2020

Nome: (281230/2) DJANIRA PIVA DA SILVA
 Cargo/Função: (12038) NIVEL TECNICO ASSISTENCIAL
 Referência: 000 Carga Horária: 40H
 Un. Adm: (195731) HOSP REG DE ALTA FLORESTA ALBERT SABIN
 A Partir de: 01/11/2020 Até30/11/2020
 Qtde Plantões: 14

Processo N.: 30209/2021

Nome: (281917/2) DOMINGAS DOS SANTOS SILVA
 Cargo/Função: (12038) NIVEL TECNICO ASSISTENCIAL
 Referência: 000 Carga Horária: 40H
 Un. Adm: (195707) HOSP REG DOUTOR ANTONIO CARLOS SOUTO FONTES
 A Partir de: 01/12/2020 Até31/12/2020
 Qtde Plantões: 13

Processo N.: 66340/2021

Nome: (94483/1) DOMINGOS SAVIO RIBEIRO PINTO
 Cargo/Função: (4946) PROFIS TEC NIV MEDIO SERV SAUDE SUS
 Referência: D-005 Carga Horária: 30H

Un. Adm: (195707) HOSP REG DOUTOR ANTONIO CARLOS SOUTO FONTES
A Partir de: 01/01/2021 Até31/01/2021
Qtde Plantões: 8

Processo N.: 30287/2021

Nome: (297107/1) DOUGLAS DA SILVA MAGIO
Cargo/Função: (12036) NIVEL SUPERIOR ASSISTENCIAL
Referência: 000 Carga Horária: 40H
Un. Adm: (195707) HOSP REG DOUTOR ANTONIO CARLOS SOUTO FONTES
A Partir de: 01/12/2020 Até31/12/2020
Qtde Plantões: 13

Processo N.: 30209/2021

Nome: (127846/5) DULCE CARDOSO DE BARROS
Cargo/Função: (12038) NIVEL TECNICO ASSISTENCIAL
Referência: 000 Carga Horária: 40H
Un. Adm: (195707) HOSP REG DOUTOR ANTONIO CARLOS SOUTO FONTES
A Partir de: 01/12/2020 Até31/12/2020
Qtde Plantões: 14

Processo N.: 64258/2021

Nome: (118374/1) DULCINEIA BARBOSA DOS SANTOS
Cargo/Função: (4946) PROFIS TEC NIV MEDIO SERV SAUDE SUS
Referência: D-006 Carga Horária: 40H
Un. Adm: (195685) HOSP. REG. DE RONDONOPOLIS IRMÂELZA GIOVANELLA
A Partir de: 01/12/2020 Até31/12/2020
Qtde Plantões: 14

Processo N.: 98098/2021

Nome: (118374/1) DULCINEIA BARBOSA DOS SANTOS
Cargo/Função: (4946) PROFIS TEC NIV MEDIO SERV SAUDE SUS
Referência: D-006 Carga Horária: 40H
Un. Adm: (195685) HOSP. REG. DE RONDONOPOLIS IRMÂELZA GIOVANELLA
A Partir de: 01/01/2021 Até31/01/2021
Qtde Plantões: 13

Processo N.: 165488/2021

Nome: (281209/2) DURVALINA CONCEICAO COSTA DOS SANTOS
Cargo/Função: (12038) NIVEL TECNICO ASSISTENCIAL
Referência: 000 Carga Horária: 40H
Un. Adm: (195731) HOSP REG DE ALTA FLORESTA ALBERT SABIN
A Partir de: 01/01/2021 Até31/01/2021
Qtde Plantões: 14

Processo N.: 497724/2020

Nome: (281209/2) DURVALINA CONCEICAO COSTA DOS SANTOS
Cargo/Função: (12038) NIVEL TECNICO ASSISTENCIAL
Referência: 000 Carga Horária: 40H
Un. Adm: (195731) HOSP REG DE ALTA FLORESTA ALBERT SABIN
A Partir de: 01/11/2020 Até30/11/2020
Qtde Plantões: 14

Processo N.: 448219/2020

Nome: (280715/2) EDENILDA GRACIELE DA SILVA
Cargo/Função: (12046) NIVEL FUNDAMENTAL ADMINISTRATIVO
Referência: 000 Carga Horária: 40H
Un. Adm: (195707) HOSP REG DOUTOR ANTONIO CARLOS SOUTO FONTES
A Partir de: 01/10/2020 Até31/10/2020
Qtde Plantões: 14

Processo N.: 145326/2021

Nome: (281174/2) EDER MODESTO MENDONCA
Cargo/Função: (12036) NIVEL SUPERIOR ASSISTENCIAL
Referência: 000 Carga Horária: 40H
Un. Adm: (195731) HOSP REG DE ALTA FLORESTA ALBERT SABIN
A Partir de: 01/12/2020 Até31/12/2020
Qtde Plantões: 14

Processo N.: 86004/2021

Nome: (292798/2) EDERSON TEIXEIRA ARCANJO
Cargo/Função: (12038) NIVEL TECNICO ASSISTENCIAL
Referência: 000 Carga Horária: 40H
Un. Adm: (195740) HOSP. REG. DE SINOP
A Partir de: 01/01/2021 Até31/01/2021
Qtde Plantões: 7

Processo N.: 30161/2021

Nome: (277195/2) EDILEUZA DA SILVA NERY VESPAZIANO
Cargo/Função: (12050) NIVEL FUNDAMENTAL
Referência: 000 Carga Horária: 40H
Un. Adm: (195707) HOSP REG DOUTOR ANTONIO CARLOS SOUTO FONTES
A Partir de: 01/12/2020 Até31/12/2020
Qtde Plantões: 13

Processo N.: 63976/2021

Nome: (294012/1) EDINEIS MARCELINO PEREIRA
Cargo/Função: (12038) NIVEL TECNICO ASSISTENCIAL
Referência: 000 Carga Horária: 40H
Un. Adm: (195685) HOSP. REG. DE RONDONOPOLIS IRMÂELZA GIOVANELLA
A Partir de: 01/12/2020 Até31/12/2020
Qtde Plantões: 13

Processo N.: 64883/2021

Nome: (291660/2) EDINILDE DIAS DOS SANTOS
Cargo/Função: (12038) NIVEL TECNICO ASSISTENCIAL
Referência: 000 Carga Horária: 40H
Un. Adm: (195685) HOSP. REG. DE RONDONOPOLIS IRMÂELZA GIOVANELLA
A Partir de: 01/12/2020 Até31/12/2020
Qtde Plantões: 13

Processo N.: 30161/2021

Nome: (280792/2) EDIVANE NUNES DE SOUZA
Cargo/Função: (12050) NIVEL FUNDAMENTAL
Referência: 000 Carga Horária: 40H
Un. Adm: (195707) HOSP REG DOUTOR ANTONIO CARLOS SOUTO FONTES
A Partir de: 01/12/2020 Até31/12/2020

Qtde Plantões: 13

Processo N.: 30161/2021

Nome: (285493/2) EDMILSON MANIERO DOS SANTOS
Cargo/Função: (12050) NIVEL FUNDAMENTAL
Referência: 000 Carga Horária: 40H
Un. Adm: (195707) HOSP REG DOUTOR ANTONIO CARLOS SOUTO FONTES
A Partir de: 01/12/2020 Até31/12/2020
Qtde Plantões: 10

Processo N.: 94281/2021

Nome: (57204/10) EDNA DUARTE
Cargo/Função: (4946) PROFIS TEC NIV MEDIO SERV SAUDE SUS
Referência: D-008 Carga Horária: 40H
Un. Adm: (195707) HOSP REG DOUTOR ANTONIO CARLOS SOUTO FONTES
A Partir de: 01/03/2020 Até31/03/2020
Qtde Plantões: 13

Processo N.: 63976/2021

Nome: (293835/1) EDNA FRAGAS DE SOUZA NEVES
Cargo/Função: (12038) NIVEL TECNICO ASSISTENCIAL
Referência: 000 Carga Horária: 40H
Un. Adm: (195685) HOSP. REG. DE RONDONOPOLIS IRMÂELZA GIOVANELLA
A Partir de: 01/12/2020 Até31/12/2020
Qtde Plantões: 10

Processo N.: 102291/2021

Nome: (289265/2) EDNA MARIA INACIO DE SOUZA
Cargo/Função: (12038) NIVEL TECNICO ASSISTENCIAL
Referência: 000 Carga Horária: 40H
Un. Adm: (195693) HOSP. REG. DE SORRISO
A Partir de: 01/01/2021 Até31/01/2021
Qtde Plantões: 14

Processo N.: 143806/2021

Nome: (289265/2) EDNA MARIA INACIO DE SOUZA
Cargo/Função: (12038) NIVEL TECNICO ASSISTENCIAL
Referência: 000 Carga Horária: 40H
Un. Adm: (195693) HOSP. REG. DE SORRISO
A Partir de: 01/11/2020 Até30/11/2020
Qtde Plantões: 13

Processo N.: 68386/2021

Nome: (289265/2) EDNA MARIA INACIO DE SOUZA
Cargo/Função: (12038) NIVEL TECNICO ASSISTENCIAL
Referência: 000 Carga Horária: 40H
Un. Adm: (195693) HOSP. REG. DE SORRISO
A Partir de: 01/12/2020 Até31/12/2020
Qtde Plantões: 12

Processo N.: 102291/2021

Nome: (285678/2) EDNA TEIXEIRA DOS SANTOS
Cargo/Função: (12038) NIVEL TECNICO ASSISTENCIAL
Referência: 000 Carga Horária: 40H
Un. Adm: (195693) HOSP. REG. DE SORRISO
A Partir de: 01/01/2021 Até30/01/2021
Qtde Plantões: 2

Processo N.: 143806/2021

Nome: (285678/2) EDNA TEIXEIRA DOS SANTOS
Cargo/Função: (12038) NIVEL TECNICO ASSISTENCIAL
Referência: 000 Carga Horária: 40H
Un. Adm: (195693) HOSP. REG. DE SORRISO
A Partir de: 01/11/2020 Até30/11/2020
Qtde Plantões: 12

Processo N.: 64258/2021

Nome: (95281/1) EDNALVA RODRIGUES DOS SANTOS
Cargo/Função: (4946) PROFIS TEC NIV MEDIO SERV SAUDE SUS
Referência: D-007 Carga Horária: 40H
Un. Adm: (195685) HOSP. REG. DE RONDONOPOLIS IRMÂELZA GIOVANELLA
A Partir de: 01/12/2020 Até31/12/2020
Qtde Plantões: 14

Processo N.: 98098/2021

Nome: (95281/1) EDNALVA RODRIGUES DOS SANTOS
Cargo/Função: (4946) PROFIS TEC NIV MEDIO SERV SAUDE SUS
Referência: D-007 Carga Horária: 40H
Un. Adm: (195685) HOSP. REG. DE RONDONOPOLIS IRMÂELZA GIOVANELLA
A Partir de: 01/01/2021 Até31/01/2021
Qtde Plantões: 13

Processo N.: 94284/2021

Nome: (90499/3) EDVALDO DE ARRUDA PAEZANO
Cargo/Função: (4989) PROFIS APOIO SERV SAUDE SUS
Referência: D-007 Carga Horária: 40H
Un. Adm: (195707) HOSP REG DOUTOR ANTONIO CARLOS SOUTO FONTES
A Partir de: 01/03/2020 Até31/03/2020
Qtde Plantões: 13

Processo N.: 86004/2021

Nome: (292632/2) EDVALDO LUCIANO OLIVEIRA
Cargo/Função: (12038) NIVEL TECNICO ASSISTENCIAL
Referência: 000 Carga Horária: 40H
Un. Adm: (195740) HOSP. REG. DE SINOP
A Partir de: 01/01/2021 Até31/01/2021
Qtde Plantões: 13

Processo N.: 30209/2021

Nome: (281804/3) ELAINE BRUNELLE DE SOUZA
Cargo/Função: (12038) NIVEL TECNICO ASSISTENCIAL
Referência: 000 Carga Horária: 40H
Un. Adm: (195707) HOSP REG DOUTOR ANTONIO CARLOS SOUTO FONTES
A Partir de: 01/12/2020 Até31/12/2020
Qtde Plantões: 13

Processo N.: 145330/2021
 Nome: (279795/2) ELAINE DOS SANTOS
 Cargo/Função: (12038) NIVEL TECNICO ASSISTENCIAL
 Referência: 000 Carga Horária: 40H
 Un. Adm: (195731) HOSP REG DE ALTA FLORESTA ALBERT SABIN
 A Partir de: 01/12/2020 Até31/12/2020
 Qtde Plantões: 14

Processo N.: 165488/2021
 Nome: (279795/2) ELAINE DOS SANTOS
 Cargo/Função: (12038) NIVEL TECNICO ASSISTENCIAL
 Referência: 000 Carga Horária: 40H
 Un. Adm: (195731) HOSP REG DE ALTA FLORESTA ALBERT SABIN
 A Partir de: 01/01/2021 Até31/01/2021
 Qtde Plantões: 14

Processo N.: 497724/2020
 Nome: (279795/2) ELAINE DOS SANTOS
 Cargo/Função: (12038) NIVEL TECNICO ASSISTENCIAL
 Referência: 000 Carga Horária: 40H
 Un. Adm: (195731) HOSP REG DE ALTA FLORESTA ALBERT SABIN
 A Partir de: 01/11/2020 Até30/11/2020
 Qtde Plantões: 14

Processo N.: 86004/2021
 Nome: (299128/1) ELAINE LEMES DE ALMEIDA
 Cargo/Função: (12038) NIVEL TECNICO ASSISTENCIAL
 Referência: 000 Carga Horária: 40H
 Un. Adm: (195740) HOSP. REG. DE SINOP
 A Partir de: 01/01/2021 Até31/01/2021
 Qtde Plantões: 14

Processo N.: 143806/2021
 Nome: (296561/1) ELAINE MARIA GOMES DE OLIVEIRA
 Cargo/Função: (12038) NIVEL TECNICO ASSISTENCIAL
 Referência: 000 Carga Horária: 40H
 Un. Adm: (195693) HOSP. REG. DE SORRISO
 A Partir de: 01/11/2020 Até30/11/2020
 Qtde Plantões: 13

Processo N.: 68386/2021
 Nome: (296561/1) ELAINE MARIA GOMES DE OLIVEIRA
 Cargo/Função: (12038) NIVEL TECNICO ASSISTENCIAL
 Referência: 000 Carga Horária: 40H
 Un. Adm: (195693) HOSP. REG. DE SORRISO
 A Partir de: 01/12/2020 Até31/12/2020
 Qtde Plantões: 13

Processo N.: 30209/2021
 Nome: (234467/3) ELAINE OSINAGA SILVA
 Cargo/Função: (12038) NIVEL TECNICO ASSISTENCIAL
 Referência: 000 Carga Horária: 40H
 Un. Adm: (195707) HOSP REG DOUTOR ANTONIO CARLOS SOUTO FONTES
 A Partir de: 01/12/2020 Até31/12/2020
 Qtde Plantões: 13

Processo N.: 63976/2021
 Nome: (291512/2) ELBA GIREANI TEIXEIRA
 Cargo/Função: (12038) NIVEL TECNICO ASSISTENCIAL
 Referência: 000 Carga Horária: 40H
 Un. Adm: (195685) HOSP. REG. DE RONDONOPOLIS IRMÆLZA GIOVANELLA
 A Partir de: 01/12/2020 Até31/12/2020
 Qtde Plantões: 13

Processo N.: 165488/2021
 Nome: (281226/2) ELENICE APARECIDA PRADO CRUZ
 Cargo/Função: (12038) NIVEL TECNICO ASSISTENCIAL
 Referência: 000 Carga Horária: 40H
 Un. Adm: (195731) HOSP REG DE ALTA FLORESTA ALBERT SABIN
 A Partir de: 01/01/2021 Até31/01/2021
 Qtde Plantões: 14

Processo N.: 497724/2020
 Nome: (281226/2) ELENICE APARECIDA PRADO CRUZ
 Cargo/Função: (12038) NIVEL TECNICO ASSISTENCIAL
 Referência: 000 Carga Horária: 40H
 Un. Adm: (195731) HOSP REG DE ALTA FLORESTA ALBERT SABIN
 A Partir de: 01/11/2020 Até02/11/2020
 Qtde Plantões: 1

Processo N.: 94283/2021
 Nome: (94088/1) ELENIL GASPAR CEBALHO
 Cargo/Função: (4989) PROFIS APOIO SERV SAUDE SUS
 Referência: D-007 Carga Horária: 40H
 Un. Adm: (195707) HOSP REG DOUTOR ANTONIO CARLOS SOUTO FONTES
 A Partir de: 01/03/2020 Até31/03/2020
 Qtde Plantões: 12

Processo N.: 64924/2021
 Nome: (115815/1) ELENIR ALVES DE SOUZA
 Cargo/Função: (4946) PROFIS TEC NIV MEDIO SERV SAUDE SUS
 Referência: D-005 Carga Horária: 40H
 Un. Adm: (195685) HOSP. REG. DE RONDONOPOLIS IRMÆLZA GIOVANELLA
 A Partir de: 01/12/2020 Até31/12/2020
 Qtde Plantões: 13

Processo N.: 64883/2021
 Nome: (291513/2) ELENOATE AMAZONAS SILVA
 Cargo/Função: (12038) NIVEL TECNICO ASSISTENCIAL
 Referência: 000 Carga Horária: 40H
 Un. Adm: (195685) HOSP. REG. DE RONDONOPOLIS IRMÆLZA GIOVANELLA
 A Partir de: 01/12/2020 Até31/12/2020
 Qtde Plantões: 12

Processo N.: 30209/2021
 Nome: (118086/3) ELEONETE GOMES DA SILVA

Cargo/Função: (12038) NIVEL TECNICO ASSISTENCIAL
 Referência: 000 Carga Horária: 40H
 Un. Adm: (195707) HOSP REG DOUTOR ANTONIO CARLOS SOUTO FONTES
 A Partir de: 01/12/2020 Até31/12/2020
 Qtde Plantões: 14

Processo N.: 102291/2021
 Nome: (296489/1) ELI EUSTAQUIO DE SOUZA
 Cargo/Função: (12038) NIVEL TECNICO ASSISTENCIAL
 Referência: 000 Carga Horária: 40H
 Un. Adm: (195693) HOSP. REG. DE SORRISO
 A Partir de: 01/01/2021 Até31/01/2021
 Qtde Plantões: 14

Processo N.: 143806/2021
 Nome: (296489/1) ELI EUSTAQUIO DE SOUZA
 Cargo/Função: (12038) NIVEL TECNICO ASSISTENCIAL
 Referência: 000 Carga Horária: 40H
 Un. Adm: (195693) HOSP. REG. DE SORRISO
 A Partir de: 01/11/2020 Até30/11/2020
 Qtde Plantões: 14

Processo N.: 68386/2021
 Nome: (296489/1) ELI EUSTAQUIO DE SOUZA
 Cargo/Função: (12038) NIVEL TECNICO ASSISTENCIAL
 Referência: 000 Carga Horária: 40H
 Un. Adm: (195693) HOSP. REG. DE SORRISO
 A Partir de: 01/12/2020 Até31/12/2020
 Qtde Plantões: 13

Processo N.: 143806/2021
 Nome: (296578/1) ELIANA PEREIRA ROCHA
 Cargo/Função: (12038) NIVEL TECNICO ASSISTENCIAL
 Referência: 000 Carga Horária: 40H
 Un. Adm: (195693) HOSP. REG. DE SORRISO
 A Partir de: 01/11/2020 Até30/11/2020
 Qtde Plantões: 13

Processo N.: 102291/2021
 Nome: (213856/3) ELIANE APARECIDA FELINI
 Cargo/Função: (12038) NIVEL TECNICO ASSISTENCIAL
 Referência: 000 Carga Horária: 40H
 Un. Adm: (195693) HOSP. REG. DE SORRISO
 A Partir de: 01/01/2021 Até31/01/2021
 Qtde Plantões: 14

Processo N.: 143806/2021
 Nome: (213856/3) ELIANE APARECIDA FELINI
 Cargo/Função: (12038) NIVEL TECNICO ASSISTENCIAL
 Referência: 000 Carga Horária: 40H
 Un. Adm: (195693) HOSP. REG. DE SORRISO
 A Partir de: 01/11/2020 Até30/11/2020
 Qtde Plantões: 14

Processo N.: 68386/2021
 Nome: (213856/3) ELIANE APARECIDA FELINI
 Cargo/Função: (12038) NIVEL TECNICO ASSISTENCIAL
 Referência: 000 Carga Horária: 40H
 Un. Adm: (195693) HOSP. REG. DE SORRISO
 A Partir de: 01/12/2020 Até31/12/2020
 Qtde Plantões: 14

Processo N.: 102291/2021
 Nome: (296778/1) ELIANE DAL MAGRO
 Cargo/Função: (12038) NIVEL TECNICO ASSISTENCIAL
 Referência: 000 Carga Horária: 40H
 Un. Adm: (195693) HOSP. REG. DE SORRISO
 A Partir de: 01/01/2021 Até31/01/2021
 Qtde Plantões: 11

Processo N.: 143806/2021
 Nome: (296778/1) ELIANE DAL MAGRO
 Cargo/Função: (12038) NIVEL TECNICO ASSISTENCIAL
 Referência: 000 Carga Horária: 40H
 Un. Adm: (195693) HOSP. REG. DE SORRISO
 A Partir de: 01/11/2020 Até30/11/2020
 Qtde Plantões: 14

Processo N.: 68386/2021
 Nome: (296778/1) ELIANE DAL MAGRO
 Cargo/Função: (12038) NIVEL TECNICO ASSISTENCIAL
 Referência: 000 Carga Horária: 40H
 Un. Adm: (195693) HOSP. REG. DE SORRISO
 A Partir de: 01/12/2020 Até31/12/2020
 Qtde Plantões: 12

Processo N.: 30209/2021
 Nome: (297114/1) ELIANE DE FATIMA DUARTE
 Cargo/Função: (12038) NIVEL TECNICO ASSISTENCIAL
 Referência: 000 Carga Horária: 40H
 Un. Adm: (195707) HOSP REG DOUTOR ANTONIO CARLOS SOUTO FONTES
 A Partir de: 01/12/2020 Até31/12/2020
 Qtde Plantões: 13

Processo N.: 30209/2021
 Nome: (138446/5) ELIANE MARCIA DE SOUZA EGUES
 Cargo/Função: (12038) NIVEL TECNICO ASSISTENCIAL
 Referência: 000 Carga Horária: 40H
 Un. Adm: (195707) HOSP REG DOUTOR ANTONIO CARLOS SOUTO FONTES
 A Partir de: 01/12/2020 Até31/12/2020
 Qtde Plantões: 14

Processo N.: 30161/2021
 Nome: (280788/2) ELIANE NASCIMENTO DA SILVA
 Cargo/Função: (12050) NIVEL FUNDAMENTAL
 Referência: 000 Carga Horária: 40H

Un. Adm: (195707) HOSP REG DOUTOR ANTONIO CARLOS SOUTO FONTES
A Partir de: 01/12/2020 Até31/12/2020
Qtde Plantões: 14

Processo N.: 63976/2021

Nome: (293871/1) ELIANE PEREIRA SILVA
Cargo/Função: (12038) NIVEL TECNICO ASSISTENCIAL
Referência: 000 Carga Horária: 40H
Un. Adm: (195685) HOSP. REG. DE RONDONOPOLIS IRMÃELZA GIOVANELLA
A Partir de: 01/12/2020 Até31/12/2020
Qtde Plantões: 13

Processo N.: 86004/2021

Nome: (296939/1) ELIANE SANTANA GOMES
Cargo/Função: (12038) NIVEL TECNICO ASSISTENCIAL
Referência: 000 Carga Horária: 40H
Un. Adm: (195740) HOSP. REG. DE SINOP
A Partir de: 01/01/2021 Até31/01/2021
Qtde Plantões: 14

Processo N.: 102291/2021

Nome: (282343/2) ELIDA MAIER SOARES
Cargo/Função: (12038) NIVEL TECNICO ASSISTENCIAL
Referência: 000 Carga Horária: 40H
Un. Adm: (195693) HOSP. REG. DE SORRISO
A Partir de: 01/01/2021 Até31/01/2021
Qtde Plantões: 13

Processo N.: 68386/2021

Nome: (282343/2) ELIDA MAIER SOARES
Cargo/Função: (12038) NIVEL TECNICO ASSISTENCIAL
Referência: 000 Carga Horária: 40H
Un. Adm: (195693) HOSP. REG. DE SORRISO
A Partir de: 02/12/2020 Até31/12/2020
Qtde Plantões: 12

Processo N.: 30209/2021

Nome: (280810/2) ELIEBER BORTOLOZO
Cargo/Função: (12038) NIVEL TECNICO ASSISTENCIAL
Referência: 000 Carga Horária: 40H
Un. Adm: (195707) HOSP REG DOUTOR ANTONIO CARLOS SOUTO FONTES
A Partir de: 01/12/2020 Até31/12/2020
Qtde Plantões: 14

Processo N.: 86004/2021

Nome: (296936/1) ELIETE DASILVA PEREIRA
Cargo/Função: (12038) NIVEL TECNICO ASSISTENCIAL
Referência: 000 Carga Horária: 40H
Un. Adm: (195740) HOSP. REG. DE SINOP
A Partir de: 01/01/2021 Até31/01/2021
Qtde Plantões: 12

Processo N.: 86004/2021

Nome: (292851/1) ELIETE DE OLIVEIRA CORREIA
Cargo/Função: (12038) NIVEL TECNICO ASSISTENCIAL
Referência: 000 Carga Horária: 40H
Un. Adm: (195740) HOSP. REG. DE SINOP
A Partir de: 01/01/2021 Até31/01/2021
Qtde Plantões: 12

Processo N.: 64883/2021

Nome: (293861/1) ELIS MARIA ALVES TAVARES
Cargo/Função: (12038) NIVEL TECNICO ASSISTENCIAL
Referência: 000 Carga Horária: 40H
Un. Adm: (195685) HOSP. REG. DE RONDONOPOLIS IRMÃELZA GIOVANELLA
A Partir de: 01/12/2020 Até31/12/2020
Qtde Plantões: 13

Processo N.: 63976/2021

Nome: (291507/2) ELISAINÉ DE SOUZA ALMEIDA
Cargo/Função: (12038) NIVEL TECNICO ASSISTENCIAL
Referência: 000 Carga Horária: 40H
Un. Adm: (195685) HOSP. REG. DE RONDONOPOLIS IRMÃELZA GIOVANELLA
A Partir de: 01/12/2020 Até31/12/2020
Qtde Plantões: 12

Processo N.: 30209/2021

Nome: (282170/2) ELISANGELA PEREIRA CALIXTO
Cargo/Função: (12038) NIVEL TECNICO ASSISTENCIAL
Referência: 000 Carga Horária: 40H
Un. Adm: (195707) HOSP REG DOUTOR ANTONIO CARLOS SOUTO FONTES
A Partir de: 01/12/2020 Até31/12/2020
Qtde Plantões: 13

Processo N.: 64258/2021

Nome: (118903/1) ELISETH PRICILA DE BRITO
Cargo/Função: (4946) PROFIS TEC NIV MEDIO SERV SAUDE SUS
Referência: D-006 Carga Horária: 40H
Un. Adm: (195685) HOSP. REG. DE RONDONOPOLIS IRMÃELZA GIOVANELLA
A Partir de: 01/12/2020 Até31/12/2020
Qtde Plantões: 14

Processo N.: 98098/2021

Nome: (118903/1) ELISETH PRICILA DE BRITO
Cargo/Função: (4946) PROFIS TEC NIV MEDIO SERV SAUDE SUS
Referência: D-006 Carga Horária: 40H
Un. Adm: (195685) HOSP. REG. DE RONDONOPOLIS IRMÃELZA GIOVANELLA
A Partir de: 01/01/2021 Até31/01/2021
Qtde Plantões: 13

Processo N.: 63976/2021

Nome: (293860/1) ELISSANDRA GONCALVES DE OLIVEIRA SOUZA
Cargo/Função: (12038) NIVEL TECNICO ASSISTENCIAL
Referência: 000 Carga Horária: 40H
Un. Adm: (195685) HOSP. REG. DE RONDONOPOLIS IRMÃELZA GIOVANELLA
A Partir de: 01/12/2020 Até31/12/2020

Qtde Plantões: 13

Processo N.: 86004/2021

Nome: (292616/1) ELITA RIBEIRO NUNES DA SILVA
Cargo/Função: (12038) NIVEL TECNICO ASSISTENCIAL
Referência: 000 Carga Horária: 40H
Un. Adm: (195740) HOSP. REG. DE SINOP
A Partir de: 01/01/2021 Até31/01/2021
Qtde Plantões: 12

Processo N.: 30209/2021

Nome: (281028/2) ELIZABETH FERREIRA DOS SANTOS
Cargo/Função: (12038) NIVEL TECNICO ASSISTENCIAL
Referência: 000 Carga Horária: 40H
Un. Adm: (195707) HOSP REG DOUTOR ANTONIO CARLOS SOUTO FONTES
A Partir de: 01/12/2020 Até31/12/2020
Qtde Plantões: 13

Processo N.: 64924/2021

Nome: (98777/1) ELIZETE RODRIGUES DE OLIVEIRA CAVALCANTE
Cargo/Função: (4946) PROFIS TEC NIV MEDIO SERV SAUDE SUS
Referência: D-006 Carga Horária: 40H
Un. Adm: (195685) HOSP. REG. DE RONDONOPOLIS IRMÃELZA GIOVANELLA
A Partir de: 01/12/2020 Até31/12/2020
Qtde Plantões: 14

Processo N.: 448219/2020

Nome: (281253/2) ELLEN PATRICIA ORTIZ DA SILVA
Cargo/Função: (12044) NIVEL MEDIO ADMINISTRATIVO
Referência: 000 Carga Horária: 40H
Un. Adm: (195707) HOSP REG DOUTOR ANTONIO CARLOS SOUTO FONTES
A Partir de: 01/10/2020 Até31/10/2020
Qtde Plantões: 13

Processo N.: 30287/2021

Nome: (297108/1) ELLEN RODRIGUES MALHEIROS ZANATTA
Cargo/Função: (12036) NIVEL SUPERIOR ASSISTENCIAL
Referência: 000 Carga Horária: 40H
Un. Adm: (195707) HOSP REG DOUTOR ANTONIO CARLOS SOUTO FONTES
A Partir de: 01/12/2020 Até31/12/2020
Qtde Plantões: 11

Processo N.: 404571/2020

Nome: (297126/1) ELTON MARCIO DA SILVA
Cargo/Função: (12038) NIVEL TECNICO ASSISTENCIAL
Referência: 000 Carga Horária: 24H
Un. Adm: (195707) HOSP REG DOUTOR ANTONIO CARLOS SOUTO FONTES
A Partir de: 01/09/2020 Até30/09/2020
Qtde Plantões: 8

Processo N.: 102291/2021

Nome: (281098/2) ELVIRA LOPES SILVA
Cargo/Função: (12038) NIVEL TECNICO ASSISTENCIAL
Referência: 000 Carga Horária: 40H
Un. Adm: (195693) HOSP. REG. DE SORRISO
A Partir de: 01/01/2021 Até31/01/2021
Qtde Plantões: 14

Processo N.: 143806/2021

Nome: (281098/2) ELVIRA LOPES SILVA
Cargo/Função: (12038) NIVEL TECNICO ASSISTENCIAL
Referência: 000 Carga Horária: 40H
Un. Adm: (195693) HOSP. REG. DE SORRISO
A Partir de: 01/11/2020 Até30/11/2020
Qtde Plantões: 14

Processo N.: 68386/2021

Nome: (281098/2) ELVIRA LOPES SILVA
Cargo/Função: (12038) NIVEL TECNICO ASSISTENCIAL
Referência: 000 Carga Horária: 40H
Un. Adm: (195693) HOSP. REG. DE SORRISO
A Partir de: 01/12/2020 Até31/12/2020
Qtde Plantões: 14

Processo N.: 102291/2021

Nome: (281085/2) ELZA MARIA SOUSA SANTO
Cargo/Função: (12038) NIVEL TECNICO ASSISTENCIAL
Referência: 000 Carga Horária: 40H
Un. Adm: (195693) HOSP. REG. DE SORRISO
A Partir de: 01/01/2021 Até31/01/2021
Qtde Plantões: 14

Processo N.: 143806/2021

Nome: (281085/2) ELZA MARIA SOUSA SANTO
Cargo/Função: (12038) NIVEL TECNICO ASSISTENCIAL
Referência: 000 Carga Horária: 40H
Un. Adm: (195693) HOSP. REG. DE SORRISO
A Partir de: 01/11/2020 Até30/11/2020
Qtde Plantões: 12

Processo N.: 68386/2021

Nome: (281085/2) ELZA MARIA SOUSA SANTO
Cargo/Função: (12038) NIVEL TECNICO ASSISTENCIAL
Referência: 000 Carga Horária: 40H
Un. Adm: (195693) HOSP. REG. DE SORRISO
A Partir de: 01/12/2020 Até31/12/2020
Qtde Plantões: 14

Processo N.: 102291/2021

Nome: (281095/2) ELZIVANY DE JESUS OLIVEIRA
Cargo/Função: (12038) NIVEL TECNICO ASSISTENCIAL
Referência: 000 Carga Horária: 40H
Un. Adm: (195693) HOSP. REG. DE SORRISO
A Partir de: 01/01/2021 Até31/01/2021
Qtde Plantões: 14

Processo N.: 143806/2021

Nome: (281095/2) ELZIVANY DE JESUS OLIVEIRA
Cargo/Função: (12038) NIVEL TECNICO ASSISTENCIAL
Referência: 000 Carga Horária: 40H
Un. Adm: (195693) HOSP. REG. DE SORRISO
A Partir de: 01/11/2020 Até30/11/2020
Qtde Plantões: 12

Processo N.: 68386/2021

Nome: (281095/2) ELZIVANY DE JESUS OLIVEIRA
Cargo/Função: (12038) NIVEL TECNICO ASSISTENCIAL
Referência: 000 Carga Horária: 40H
Un. Adm: (195693) HOSP. REG. DE SORRISO
A Partir de: 01/12/2020 Até31/12/2020
Qtde Plantões: 14

Processo N.: 98414/2021

Nome: (95524/1) EMANOEL MARCOS GARCIA
Cargo/Função: (4989) PROFIS APOIO SERV SAUDE SUS
Referência: D-007 Carga Horária: 40H
Un. Adm: (195685) HOSP. REG. DE RONDONOPOLIS IRMÂELZA GIOVANELLA
A Partir de: 01/01/2021 Até31/01/2021
Qtde Plantões: 13

Processo N.: 30161/2021

Nome: (299698/1) EMILI DA SILVA
Cargo/Função: (12050) NIVEL FUNDAMENTAL
Referência: 000 Carga Horária: 40H
Un. Adm: (195707) HOSP REG DOUTOR ANTONIO CARLOS SOUTO FONTES
A Partir de: 01/12/2020 Até31/12/2020
Qtde Plantões: 12

Processo N.: 30209/2021

Nome: (282234/2) EMILIANA BENEDITA DA CONCEICAO
Cargo/Função: (12038) NIVEL TECNICO ASSISTENCIAL
Referência: 000 Carga Horária: 40H
Un. Adm: (195707) HOSP REG DOUTOR ANTONIO CARLOS SOUTO FONTES
A Partir de: 01/12/2020 Até31/12/2020
Qtde Plantões: 14

Processo N.: 30209/2021

Nome: (302713/1) ENAJILEH GABRIELLY RIBEIRO DOS REIS SANTOS
Cargo/Função: (12038) NIVEL TECNICO ASSISTENCIAL
Referência: 000 Carga Horária: 40H
Un. Adm: (195707) HOSP REG DOUTOR ANTONIO CARLOS SOUTO FONTES
A Partir de: 01/12/2020 Até31/12/2020
Qtde Plantões: 14

Processo N.: 94284/2021

Nome: (94083/1) ENIO SANTANA DA SILVA
Cargo/Função: (4989) PROFIS APOIO SERV SAUDE SUS
Referência: D-007 Carga Horária: 40H
Un. Adm: (195707) HOSP REG DOUTOR ANTONIO CARLOS SOUTO FONTES
A Partir de: 01/03/2020 Até31/03/2020
Qtde Plantões: 10

Processo N.: 94281/2021

Nome: (28416/3) ERASMO CABREIRA DOS SANTOS
Cargo/Função: (4946) PROFIS TEC NIV MEDIO SERV SAUDE SUS
Referência: D-011 Carga Horária: 40H
Un. Adm: (195707) HOSP REG DOUTOR ANTONIO CARLOS SOUTO FONTES
A Partir de: 01/03/2020 Até19/03/2020
Qtde Plantões: 8

Processo N.: 86004/2021

Nome: (299191/1) ERCILENE DA SILVA LACERDA
Cargo/Função: (12038) NIVEL TECNICO ASSISTENCIAL
Referência: 000 Carga Horária: 40H
Un. Adm: (195740) HOSP. REG. DE SINOP
A Partir de: 01/01/2021 Até31/01/2021
Qtde Plantões: 14

Processo N.: 30161/2021

Nome: (281276/2) ERENICE APARECIDA DA SILVA
Cargo/Função: (12050) NIVEL FUNDAMENTAL
Referência: 000 Carga Horária: 40H
Un. Adm: (195707) HOSP REG DOUTOR ANTONIO CARLOS SOUTO FONTES
A Partir de: 01/12/2020 Até31/12/2020
Qtde Plantões: 13

Processo N.: 98622/2021

Nome: (227858/2) ERICA ALESSANDRA DE FREITAS SANTOS
Cargo/Função: (12036) NIVEL SUPERIOR ASSISTENCIAL
Referência: 000 Carga Horária: 40H
Un. Adm: (195685) HOSP. REG. DE RONDONOPOLIS IRMÂELZA GIOVANELLA
A Partir de: 01/01/2021 Até31/01/2021
Qtde Plantões: 5

Processo N.: 86004/2021

Nome: (292641/1) ERICA VIANA GONCALVES
Cargo/Função: (12038) NIVEL TECNICO ASSISTENCIAL
Referência: 000 Carga Horária: 40H
Un. Adm: (195740) HOSP. REG. DE SINOP
A Partir de: 01/01/2021 Até31/01/2021
Qtde Plantões: 14

Processo N.: 66340/2021

Nome: (95525/1) ERIKA PERES FREITAS
Cargo/Função: (4946) PROFIS TEC NIV MEDIO SERV SAUDE SUS
Referência: D-007 Carga Horária: 40H
Un. Adm: (195707) HOSP REG DOUTOR ANTONIO CARLOS SOUTO FONTES
A Partir de: 01/01/2021 Até16/01/2021
Qtde Plantões: 9

Processo N.: 94281/2021

Nome: (95525/1) ERIKA PERES FREITAS

Cargo/Função: (4946) PROFIS TEC NIV MEDIO SERV SAUDE SUS
Referência: D-007 Carga Horária: 40H
Un. Adm: (195707) HOSP REG DOUTOR ANTONIO CARLOS SOUTO FONTES
A Partir de: 01/03/2020 Até31/03/2020
Qtde Plantões: 13

Processo N.: 102291/2021

Nome: (281066/2) ESDRA ALVES FERREIRA DA SILVA
Cargo/Função: (12038) NIVEL TECNICO ASSISTENCIAL
Referência: 000 Carga Horária: 40H
Un. Adm: (195693) HOSP. REG. DE SORRISO
A Partir de: 01/01/2021 Até31/01/2021
Qtde Plantões: 14

Processo N.: 143806/2021

Nome: (281066/2) ESDRA ALVES FERREIRA DA SILVA
Cargo/Função: (12038) NIVEL TECNICO ASSISTENCIAL
Referência: 000 Carga Horária: 40H
Un. Adm: (195693) HOSP. REG. DE SORRISO
A Partir de: 01/11/2020 Até30/11/2020
Qtde Plantões: 13

Processo N.: 334087/2020

Nome: (298514/1) ETEVALDO BARBOZA FARIAS
Cargo/Função: (12046) NIVEL FUNDAMENTAL ADMINISTRATIVO
Referência: 000 Carga Horária: 40H
Un. Adm: (195731) HOSP REG DE ALTA FLORESTA ALBERT SABIN
A Partir de: 01/08/2020 Até31/08/2020
Qtde Plantões: 14

Processo N.: 495800/2020

Nome: (298514/1) ETEVALDO BARBOZA FARIAS
Cargo/Função: (12046) NIVEL FUNDAMENTAL ADMINISTRATIVO
Referência: 000 Carga Horária: 40H
Un. Adm: (195731) HOSP REG DE ALTA FLORESTA ALBERT SABIN
A Partir de: 01/11/2020 Até30/11/2020
Qtde Plantões: 14

Processo N.: 30287/2021

Nome: (234533/3) EUCIDINA GONCALVES MARINS BRUNELLI
Cargo/Função: (12036) NIVEL SUPERIOR ASSISTENCIAL
Referência: 000 Carga Horária: 40H
Un. Adm: (195707) HOSP REG DOUTOR ANTONIO CARLOS SOUTO FONTES
A Partir de: 01/12/2020 Até31/12/2020
Qtde Plantões: 13

Processo N.: 145330/2021

Nome: (281130/2) EUNI NUNES DE FARIAS DA SILVA
Cargo/Função: (12038) NIVEL TECNICO ASSISTENCIAL
Referência: 000 Carga Horária: 40H
Un. Adm: (195731) HOSP REG DE ALTA FLORESTA ALBERT SABIN
A Partir de: 03/12/2020 Até31/12/2020
Qtde Plantões: 14

Processo N.: 165488/2021

Nome: (281130/2) EUNI NUNES DE FARIAS DA SILVA
Cargo/Função: (12038) NIVEL TECNICO ASSISTENCIAL
Referência: 000 Carga Horária: 40H
Un. Adm: (195731) HOSP REG DE ALTA FLORESTA ALBERT SABIN
A Partir de: 01/01/2021 Até31/01/2021
Qtde Plantões: 14

Processo N.: 497724/2020

Nome: (281130/2) EUNI NUNES DE FARIAS DA SILVA
Cargo/Função: (12038) NIVEL TECNICO ASSISTENCIAL
Referência: 000 Carga Horária: 40H
Un. Adm: (195731) HOSP REG DE ALTA FLORESTA ALBERT SABIN
A Partir de: 01/11/2020 Até02/11/2020
Qtde Plantões: 1

Processo N.: 122421/2021

Nome: (95753/1) EURIPEDES RIBEIRO JUNIOR
Cargo/Função: (4912) PROFIS TEC NIV SUPERIOR SERV SAUDE SUS
Referência: D-007 Carga Horária: 30H
Un. Adm: (195685) HOSP. REG. DE RONDONOPOLIS IRMÂELZA GIOVANELLA
A Partir de: 01/01/2021 Até31/01/2021
Qtde Plantões: 10

Processo N.: 30209/2021

Nome: (280631/3) EUSDRA DOS SANTOS VARANDA BARBOSA
Cargo/Função: (12038) NIVEL TECNICO ASSISTENCIAL
Referência: 000 Carga Horária: 40H
Un. Adm: (195707) HOSP REG DOUTOR ANTONIO CARLOS SOUTO FONTES
A Partir de: 01/12/2020 Até31/12/2020
Qtde Plantões: 3

Processo N.: 63976/2021

Nome: (292608/2) EVA ISAC CASTELUCI
Cargo/Função: (12038) NIVEL TECNICO ASSISTENCIAL
Referência: 000 Carga Horária: 40H
Un. Adm: (195685) HOSP. REG. DE RONDONOPOLIS IRMÂELZA GIOVANELLA
A Partir de: 01/12/2020 Até31/12/2020
Qtde Plantões: 12

Processo N.: 94283/2021

Nome: (94042/1) EVA RIBEIRO DA SILVA
Cargo/Função: (4989) PROFIS APOIO SERV SAUDE SUS
Referência: D-007 Carga Horária: 40H
Un. Adm: (195707) HOSP REG DOUTOR ANTONIO CARLOS SOUTO FONTES
A Partir de: 01/03/2020 Até31/03/2020
Qtde Plantões: 13

Processo N.: 30209/2021

Nome: (280910/2) EVANIA ARNALDA DA SILVA
Cargo/Função: (12038) NIVEL TECNICO ASSISTENCIAL
Referência: 000 Carga Horária: 40H

Un. Adm: (195707) HOSP REG DOUTOR ANTONIO CARLOS SOUTO FONTES
A Partir de: 01/12/2020 Até31/12/2020
Qtde Plantões: 13

Processo N.: 102291/2021

Nome: (296559/1) EVELLYN DIAS DA SILVA
Cargo/Função: (12038) NIVEL TECNICO ASSISTENCIAL
Referência: 000 Carga Horária: 40H
Un. Adm: (195693) HOSP. REG. DE SORRISO
A Partir de: 01/01/2021 Até31/01/2021
Qtde Plantões: 8

Processo N.: 143806/2021

Nome: (296559/1) EVELLYN DIAS DA SILVA
Cargo/Função: (12038) NIVEL TECNICO ASSISTENCIAL
Referência: 000 Carga Horária: 40H
Un. Adm: (195693) HOSP. REG. DE SORRISO
A Partir de: 01/11/2020 Até30/11/2020
Qtde Plantões: 14

Processo N.: 68386/2021

Nome: (296559/1) EVELLYN DIAS DA SILVA
Cargo/Função: (12038) NIVEL TECNICO ASSISTENCIAL
Referência: 000 Carga Horária: 40H
Un. Adm: (195693) HOSP. REG. DE SORRISO
A Partir de: 01/12/2020 Até31/12/2020
Qtde Plantões: 4

Processo N.: 102291/2021

Nome: (280544/4) FABIANA MEIRA PEREIRA
Cargo/Função: (12038) NIVEL TECNICO ASSISTENCIAL
Referência: 000 Carga Horária: 40H
Un. Adm: (195693) HOSP. REG. DE SORRISO
A Partir de: 01/01/2021 Até31/01/2021
Qtde Plantões: 14

Processo N.: 143806/2021

Nome: (280544/4) FABIANA MEIRA PEREIRA
Cargo/Função: (12038) NIVEL TECNICO ASSISTENCIAL
Referência: 000 Carga Horária: 40H
Un. Adm: (195693) HOSP. REG. DE SORRISO
A Partir de: 01/11/2020 Até30/11/2020
Qtde Plantões: 14

Processo N.: 68386/2021

Nome: (280544/4) FABIANA MEIRA PEREIRA
Cargo/Função: (12038) NIVEL TECNICO ASSISTENCIAL
Referência: 000 Carga Horária: 40H
Un. Adm: (195693) HOSP. REG. DE SORRISO
A Partir de: 01/12/2020 Até31/12/2020
Qtde Plantões: 14

Processo N.: 102291/2021

Nome: (296567/1) FABIANA TEODORO TARGINO DA SILVA
Cargo/Função: (12038) NIVEL TECNICO ASSISTENCIAL
Referência: 000 Carga Horária: 40H
Un. Adm: (195693) HOSP. REG. DE SORRISO
A Partir de: 01/01/2021 Até31/01/2021
Qtde Plantões: 9

Processo N.: 143806/2021

Nome: (296567/1) FABIANA TEODORO TARGINO DA SILVA
Cargo/Função: (12038) NIVEL TECNICO ASSISTENCIAL
Referência: 000 Carga Horária: 40H
Un. Adm: (195693) HOSP. REG. DE SORRISO
A Partir de: 01/11/2020 Até30/11/2020
Qtde Plantões: 13

Processo N.: 68386/2021

Nome: (296567/1) FABIANA TEODORO TARGINO DA SILVA
Cargo/Função: (12038) NIVEL TECNICO ASSISTENCIAL
Referência: 000 Carga Horária: 40H
Un. Adm: (195693) HOSP. REG. DE SORRISO
A Partir de: 01/12/2020 Até31/12/2020
Qtde Plantões: 14

Processo N.: 145330/2021

Nome: (280188/2) FABIANE BATISTA DE OLIVEIRA
Cargo/Função: (12038) NIVEL TECNICO ASSISTENCIAL
Referência: 000 Carga Horária: 40H
Un. Adm: (195731) HOSP REG DE ALTA FLORESTA ALBERT SABIN
A Partir de: 01/12/2020 Até31/12/2020
Qtde Plantões: 14

Processo N.: 165488/2021

Nome: (280188/2) FABIANE BATISTA DE OLIVEIRA
Cargo/Função: (12038) NIVEL TECNICO ASSISTENCIAL
Referência: 000 Carga Horária: 40H
Un. Adm: (195731) HOSP REG DE ALTA FLORESTA ALBERT SABIN
A Partir de: 01/01/2021 Até30/01/2021
Qtde Plantões: 2

Processo N.: 497724/2020

Nome: (280188/2) FABIANE BATISTA DE OLIVEIRA
Cargo/Função: (12038) NIVEL TECNICO ASSISTENCIAL
Referência: 000 Carga Horária: 40H
Un. Adm: (195731) HOSP REG DE ALTA FLORESTA ALBERT SABIN
A Partir de: 01/11/2020 Até30/11/2020
Qtde Plantões: 14

Processo N.: 30209/2021

Nome: (111828/5) FABIANE DE FATIMA SILVA GARCIA
Cargo/Função: (12038) NIVEL TECNICO ASSISTENCIAL
Referência: 000 Carga Horária: 40H
Un. Adm: (195707) HOSP REG DOUTOR ANTONIO CARLOS SOUTO FONTES
A Partir de: 01/12/2020 Até31/12/2020

Qtde Plantões: 13

Processo N.: 448219/2020

Nome: (301145/1) FABIANE DOMINIQUE JIMENEZ DELUQUE
Cargo/Função: (12044) NIVEL MEDIO ADMINISTRATIVO
Referência: 000 Carga Horária: 40H
Un. Adm: (195707) HOSP REG DOUTOR ANTONIO CARLOS SOUTO FONTES
A Partir de: 01/10/2020 Até31/10/2020
Qtde Plantões: 12

Processo N.: 30161/2021

Nome: (282236/2) FABIANO MACIEL DE CAMPOS
Cargo/Função: (12050) NIVEL FUNDAMENTAL
Referência: 000 Carga Horária: 40H
Un. Adm: (195707) HOSP REG DOUTOR ANTONIO CARLOS SOUTO FONTES
A Partir de: 01/12/2020 Até31/12/2020
Qtde Plantões: 14

Processo N.: 30209/2021

Nome: (290362/2) FABIO ALVES DOS SANTOS
Cargo/Função: (12038) NIVEL TECNICO ASSISTENCIAL
Referência: 000 Carga Horária: 40H
Un. Adm: (195707) HOSP REG DOUTOR ANTONIO CARLOS SOUTO FONTES
A Partir de: 01/12/2020 Até31/12/2020
Qtde Plantões: 11

Processo N.: 86004/2021

Nome: (292886/2) FABIOLA FELIX COSTA
Cargo/Função: (12038) NIVEL TECNICO ASSISTENCIAL
Referência: 000 Carga Horária: 40H
Un. Adm: (195740) HOSP. REG. DE SINOP
A Partir de: 01/01/2021 Até31/01/2021
Qtde Plantões: 12

Processo N.: 66340/2021

Nome: (94431/1) FAGNER LEMES DA SILVA
Cargo/Função: (4946) PROFIS TEC NIV MEDIO SERV SAUDE SUS
Referência: D-007 Carga Horária: 40H
Un. Adm: (195707) HOSP REG DOUTOR ANTONIO CARLOS SOUTO FONTES
A Partir de: 01/01/2021 Até31/01/2021
Qtde Plantões: 14

Processo N.: 94281/2021

Nome: (94431/1) FAGNER LEMES DA SILVA
Cargo/Função: (4946) PROFIS TEC NIV MEDIO SERV SAUDE SUS
Referência: D-007 Carga Horária: 40H
Un. Adm: (195707) HOSP REG DOUTOR ANTONIO CARLOS SOUTO FONTES
A Partir de: 01/03/2020 Até31/03/2020
Qtde Plantões: 14

Processo N.: 103132/2021

Nome: (293856/1) FATIANE FARHAT RICARDO
Cargo/Função: (12038) NIVEL TECNICO ASSISTENCIAL
Referência: 000 Carga Horária: 40H
Un. Adm: (195685) HOSP. REG. DE RONDONOPOLIS IRMÃELZA GIOVANELLA
A Partir de: 01/01/2021 Até31/01/2021
Qtde Plantões: 14

Processo N.: 30209/2021

Nome: (280632/2) FATIMA APARECIDA DUARTE
Cargo/Função: (12038) NIVEL TECNICO ASSISTENCIAL
Referência: 000 Carga Horária: 40H
Un. Adm: (195707) HOSP REG DOUTOR ANTONIO CARLOS SOUTO FONTES
A Partir de: 01/12/2020 Até31/12/2020
Qtde Plantões: 14

Processo N.: 165488/2021

Nome: (281159/2) FATIMA APARECIDA SCHOR FREIRE
Cargo/Função: (12038) NIVEL TECNICO ASSISTENCIAL
Referência: 000 Carga Horária: 40H
Un. Adm: (195731) HOSP REG DE ALTA FLORESTA ALBERT SABIN
A Partir de: 01/01/2021 Até31/01/2021
Qtde Plantões: 14

Processo N.: 497724/2020

Nome: (281159/2) FATIMA APARECIDA SCHOR FREIRE
Cargo/Função: (12038) NIVEL TECNICO ASSISTENCIAL
Referência: 000 Carga Horária: 40H
Un. Adm: (195731) HOSP REG DE ALTA FLORESTA ALBERT SABIN
A Partir de: 01/11/2020 Até30/11/2020
Qtde Plantões: 14

Processo N.: 86004/2021

Nome: (292891/1) FATIMA MARIA DE MORAIS
Cargo/Função: (12038) NIVEL TECNICO ASSISTENCIAL
Referência: 000 Carga Horária: 40H
Un. Adm: (195740) HOSP. REG. DE SINOP
A Partir de: 01/01/2021 Até31/01/2021
Qtde Plantões: 10

Processo N.: 102291/2021

Nome: (285385/2) FELIPE DA CRUZ GOMES
Cargo/Função: (12038) NIVEL TECNICO ASSISTENCIAL
Referência: 000 Carga Horária: 40H
Un. Adm: (195693) HOSP. REG. DE SORRISO
A Partir de: 01/01/2021 Até31/01/2021
Qtde Plantões: 13

Processo N.: 143806/2021

Nome: (285385/2) FELIPE DA CRUZ GOMES
Cargo/Função: (12038) NIVEL TECNICO ASSISTENCIAL
Referência: 000 Carga Horária: 40H
Un. Adm: (195693) HOSP. REG. DE SORRISO
A Partir de: 01/11/2020 Até30/11/2020
Qtde Plantões: 13

Processo N.: 68386/2021

Nome: (285385/2) FELIPE DA CRUZ GOMES
Cargo/Função: (12038) NIVEL TECNICO ASSISTENCIAL
Referência: 000 Carga Horária: 40H
Un. Adm: (195693) HOSP. REG. DE SORRISO
A Partir de: 01/12/2020 Até31/12/2020
Qtde Plantões: 10

Processo N.: 165122/2021

Nome: (304294/1) FELIPE FRANCO DE GODOY
Cargo/Função: (12044) NIVEL MEDIO ADMINISTRATIVO
Referência: 000 Carga Horária: 40H
Un. Adm: (118710) UNID.ESPEC. DE CONTR. MOVIMENTACAO DE PESSOAL
A Partir de: 09/03/2021 Até31/03/2021
Qtde Plantões: 12

Processo N.: 30209/2021

Nome: (246467/5) FERNANDA CAMPOS DE OLIVEIRA
Cargo/Função: (12038) NIVEL TECNICO ASSISTENCIAL
Referência: 000 Carga Horária: 40H
Un. Adm: (195707) HOSP REG DOUTOR ANTONIO CARLOS SOUTO FONTES
A Partir de: 01/12/2020 Até31/12/2020
Qtde Plantões: 14

Processo N.: 64883/2021

Nome: (292161/2) FERNANDA DA SILVA
Cargo/Função: (12038) NIVEL TECNICO ASSISTENCIAL
Referência: 000 Carga Horária: 40H
Un. Adm: (195685) HOSP. REG. DE RONDONOPOLIS IRMÂELZA GIOVANELLA
A Partir de: 01/12/2020 Até31/12/2020
Qtde Plantões: 13

Processo N.: 30209/2021

Nome: (302711/1) FERNANDA REGINA VIANA DE OLIVEIRA
Cargo/Função: (12038) NIVEL TECNICO ASSISTENCIAL
Referência: 000 Carga Horária: 40H
Un. Adm: (195707) HOSP REG DOUTOR ANTONIO CARLOS SOUTO FONTES
A Partir de: 01/12/2020 Até31/12/2020
Qtde Plantões: 14

Processo N.: 30161/2021

Nome: (221596/3) FERNANDO AMARAL ANDRADE
Cargo/Função: (12050) NIVEL FUNDAMENTAL
Referência: 000 Carga Horária: 40H
Un. Adm: (195707) HOSP REG DOUTOR ANTONIO CARLOS SOUTO FONTES
A Partir de: 01/12/2020 Até31/12/2020
Qtde Plantões: 14

Processo N.: 102291/2021

Nome: (281883/3) FERNANDO ANTONIO BRITO
Cargo/Função: (12038) NIVEL TECNICO ASSISTENCIAL
Referência: 000 Carga Horária: 40H
Un. Adm: (195693) HOSP. REG. DE SORRISO
A Partir de: 01/01/2021 Até31/01/2021
Qtde Plantões: 14

Processo N.: 143806/2021

Nome: (281883/3) FERNANDO ANTONIO BRITO
Cargo/Função: (12038) NIVEL TECNICO ASSISTENCIAL
Referência: 000 Carga Horária: 40H
Un. Adm: (195693) HOSP. REG. DE SORRISO
A Partir de: 01/11/2020 Até30/11/2020
Qtde Plantões: 13

Processo N.: 68386/2021

Nome: (281883/3) FERNANDO ANTONIO BRITO
Cargo/Função: (12038) NIVEL TECNICO ASSISTENCIAL
Referência: 000 Carga Horária: 40H
Un. Adm: (195693) HOSP. REG. DE SORRISO
A Partir de: 01/12/2020 Até31/12/2020
Qtde Plantões: 14

Processo N.: 94284/2021

Nome: (94086/1) FERNANDO DE MIRANDA
Cargo/Função: (4989) PROFIS APOIO SERV SAUDE SUS
Referência: D-007 Carga Horária: 40H
Un. Adm: (195707) HOSP REG DOUTOR ANTONIO CARLOS SOUTO FONTES
A Partir de: 01/03/2020 Até31/03/2020
Qtde Plantões: 13

Processo N.: 30287/2021

Nome: (282207/2) FERNANDO JORGE CORREA DE PAULA
Cargo/Função: (12036) NIVEL SUPERIOR ASSISTENCIAL
Referência: 000 Carga Horária: 30H
Un. Adm: (195707) HOSP REG DOUTOR ANTONIO CARLOS SOUTO FONTES
A Partir de: 01/12/2020 Até31/12/2020
Qtde Plantões: 10

Processo N.: 30209/2021

Nome: (251648/4) FLAVIA DA COSTA MENDES BORGES
Cargo/Função: (12038) NIVEL TECNICO ASSISTENCIAL
Referência: 000 Carga Horária: 40H
Un. Adm: (195707) HOSP REG DOUTOR ANTONIO CARLOS SOUTO FONTES
A Partir de: 01/12/2020 Até31/12/2020
Qtde Plantões: 13

Processo N.: 404571/2020

Nome: (214958/3) FLAVIA FRIAZA REBOUCAS
Cargo/Função: (12038) NIVEL TECNICO ASSISTENCIAL
Referência: 000 Carga Horária: 24H
Un. Adm: (195707) HOSP REG DOUTOR ANTONIO CARLOS SOUTO FONTES
A Partir de: 01/09/2020 Até30/09/2020
Qtde Plantões: 5

Processo N.: 102291/2021

Nome: (280543/2) FLAVIANE LEITE ARAUJO

Cargo/Função: (12038) NIVEL TECNICO ASSISTENCIAL
Referência: 000 Carga Horária: 40H
Un. Adm: (195693) HOSP. REG. DE SORRISO
A Partir de: 01/01/2021 Até31/01/2021
Qtde Plantões: 14

Processo N.: 143806/2021

Nome: (280543/2) FLAVIANE LEITE ARAUJO
Cargo/Função: (12038) NIVEL TECNICO ASSISTENCIAL
Referência: 000 Carga Horária: 40H
Un. Adm: (195693) HOSP. REG. DE SORRISO
A Partir de: 01/11/2020 Até30/11/2020
Qtde Plantões: 14

Processo N.: 68386/2021

Nome: (280543/2) FLAVIANE LEITE ARAUJO
Cargo/Função: (12038) NIVEL TECNICO ASSISTENCIAL
Referência: 000 Carga Horária: 40H
Un. Adm: (195693) HOSP. REG. DE SORRISO
A Partir de: 01/12/2020 Até31/12/2020
Qtde Plantões: 14

Processo N.: 64883/2021

Nome: (292162/2) FLAVIO FERREIRA DA SILVA
Cargo/Função: (12038) NIVEL TECNICO ASSISTENCIAL
Referência: 000 Carga Horária: 40H
Un. Adm: (195685) HOSP. REG. DE RONDONOPOLIS IRMÂELZA GIOVANELLA
A Partir de: 01/12/2020 Até31/12/2020
Qtde Plantões: 13

Processo N.: 102291/2021

Nome: (296577/1) FRANCEANE ANDRADE SOARES
Cargo/Função: (12038) NIVEL TECNICO ASSISTENCIAL
Referência: 000 Carga Horária: 40H
Un. Adm: (195693) HOSP. REG. DE SORRISO
A Partir de: 01/01/2021 Até31/01/2021
Qtde Plantões: 11

Processo N.: 143806/2021

Nome: (296577/1) FRANCEANE ANDRADE SOARES
Cargo/Função: (12038) NIVEL TECNICO ASSISTENCIAL
Referência: 000 Carga Horária: 40H
Un. Adm: (195693) HOSP. REG. DE SORRISO
A Partir de: 01/11/2020 Até30/11/2020
Qtde Plantões: 11

Processo N.: 68386/2021

Nome: (296577/1) FRANCEANE ANDRADE SOARES
Cargo/Função: (12038) NIVEL TECNICO ASSISTENCIAL
Referência: 000 Carga Horária: 40H
Un. Adm: (195693) HOSP. REG. DE SORRISO
A Partir de: 31/12/2020 Até31/12/2020
Qtde Plantões: 1

Processo N.: 448219/2020

Nome: (282108/2) FRANCIANE COELHO TAVARES DE SOUSA
Cargo/Função: (12046) NIVEL FUNDAMENTAL ADMINISTRATIVO
Referência: 000 Carga Horária: 40H
Un. Adm: (195707) HOSP REG DOUTOR ANTONIO CARLOS SOUTO FONTES
A Partir de: 01/10/2020 Até31/10/2020
Qtde Plantões: 13

Processo N.: 86004/2021

Nome: (297027/1) FRANCIELLE ALVES DE ARAUJO
Cargo/Função: (12038) NIVEL TECNICO ASSISTENCIAL
Referência: 000 Carga Horária: 40H
Un. Adm: (195740) HOSP. REG. DE SINOP
A Partir de: 01/01/2021 Até31/01/2021
Qtde Plantões: 9

Processo N.: 102291/2021

Nome: (282282/2) FRANCISCA ALVES CARVALHO
Cargo/Função: (12038) NIVEL TECNICO ASSISTENCIAL
Referência: 000 Carga Horária: 40H
Un. Adm: (195693) HOSP. REG. DE SORRISO
A Partir de: 01/01/2021 Até31/01/2021
Qtde Plantões: 14

Processo N.: 143806/2021

Nome: (282282/2) FRANCISCA ALVES CARVALHO
Cargo/Função: (12038) NIVEL TECNICO ASSISTENCIAL
Referência: 000 Carga Horária: 40H
Un. Adm: (195693) HOSP. REG. DE SORRISO
A Partir de: 01/11/2020 Até30/11/2020
Qtde Plantões: 14

Processo N.: 30209/2021

Nome: (111933/6) FRANCISCA ARCANJO DE DEUS
Cargo/Função: (12038) NIVEL TECNICO ASSISTENCIAL
Referência: 000 Carga Horária: 40H
Un. Adm: (195707) HOSP REG DOUTOR ANTONIO CARLOS SOUTO FONTES
A Partir de: 01/12/2020 Até31/12/2020
Qtde Plantões: 14

Processo N.: 70297/2021

Nome: (95478/1) FRANCISCA DA CRUZ FERREIRA
Cargo/Função: (4946) PROFIS TEC NIV MEDIO SERV SAUDE SUS
Referência: D-006 Carga Horária: 40H
Un. Adm: (195685) HOSP. REG. DE RONDONOPOLIS IRMÂELZA GIOVANELLA
A Partir de: 01/12/2020 Até31/12/2020
Qtde Plantões: 12

Processo N.: 86004/2021

Nome: (292566/1) FRANCISCA DA SILVA DE SOUSA
Cargo/Função: (12038) NIVEL TECNICO ASSISTENCIAL
Referência: 000 Carga Horária: 40H

Un. Adm: (195740) HOSP. REG. DE SINOP
A Partir de: 01/01/2021 Até31/01/2021
Qtde Plantões: 14

Processo N.: 102291/2021

Nome: (296488/1) FRANCISCA POLIANA BEZERRA DE MENDONCA
Cargo/Função: (12038) NIVEL TECNICO ASSISTENCIAL
Referência: 000 Carga Horária: 40H
Un. Adm: (195693) HOSP. REG. DE SORRISO
A Partir de: 01/01/2021 Até31/01/2021
Qtde Plantões: 13

Processo N.: 143806/2021

Nome: (296488/1) FRANCISCA POLIANA BEZERRA DE MENDONCA
Cargo/Função: (12038) NIVEL TECNICO ASSISTENCIAL
Referência: 000 Carga Horária: 40H
Un. Adm: (195693) HOSP. REG. DE SORRISO
A Partir de: 01/11/2020 Até30/11/2020
Qtde Plantões: 13

Processo N.: 68386/2021

Nome: (296488/1) FRANCISCA POLIANA BEZERRA DE MENDONCA
Cargo/Função: (12038) NIVEL TECNICO ASSISTENCIAL
Referência: 000 Carga Horária: 40H
Un. Adm: (195693) HOSP. REG. DE SORRISO
A Partir de: 01/12/2020 Até31/12/2020
Qtde Plantões: 14

Processo N.: 102291/2021

Nome: (281068/2) FRANCISCA SANDRA DA SILVA
Cargo/Função: (12038) NIVEL TECNICO ASSISTENCIAL
Referência: 000 Carga Horária: 40H
Un. Adm: (195693) HOSP. REG. DE SORRISO
A Partir de: 01/01/2021 Até31/01/2021
Qtde Plantões: 14

Processo N.: 143806/2021

Nome: (281068/2) FRANCISCA SANDRA DA SILVA
Cargo/Função: (12038) NIVEL TECNICO ASSISTENCIAL
Referência: 000 Carga Horária: 40H
Un. Adm: (195693) HOSP. REG. DE SORRISO
A Partir de: 01/11/2020 Até30/11/2020
Qtde Plantões: 14

Processo N.: 68386/2021

Nome: (281068/2) FRANCISCA SANDRA DA SILVA
Cargo/Função: (12038) NIVEL TECNICO ASSISTENCIAL
Referência: 000 Carga Horária: 40H
Un. Adm: (195693) HOSP. REG. DE SORRISO
A Partir de: 01/12/2020 Até31/12/2020
Qtde Plantões: 14

Processo N.: 63976/2021

Nome: (293333/2) FRANCISCO DE ASSIS COELHO SENA
Cargo/Função: (12038) NIVEL TECNICO ASSISTENCIAL
Referência: 000 Carga Horária: 40H
Un. Adm: (195685) HOSP. REG. DE RONDONOPOLIS IRMÂELZA GIOVANELLA
A Partir de: 01/12/2020 Até31/12/2020
Qtde Plantões: 13

Processo N.: 102291/2021

Nome: (250942/7) FRANCISCO PEREIRA DA SILVA
Cargo/Função: (12038) NIVEL TECNICO ASSISTENCIAL
Referência: 000 Carga Horária: 40H
Un. Adm: (195693) HOSP. REG. DE SORRISO
A Partir de: 01/01/2021 Até31/01/2021
Qtde Plantões: 14

Processo N.: 143806/2021

Nome: (250942/7) FRANCISCO PEREIRA DA SILVA
Cargo/Função: (12038) NIVEL TECNICO ASSISTENCIAL
Referência: 000 Carga Horária: 40H
Un. Adm: (195693) HOSP. REG. DE SORRISO
A Partir de: 01/11/2020 Até30/11/2020
Qtde Plantões: 13

Processo N.: 68386/2021

Nome: (250942/7) FRANCISCO PEREIRA DA SILVA
Cargo/Função: (12038) NIVEL TECNICO ASSISTENCIAL
Referência: 000 Carga Horária: 40H
Un. Adm: (195693) HOSP. REG. DE SORRISO
A Partir de: 01/12/2020 Até31/12/2020
Qtde Plantões: 14

Processo N.: 113252/2021

Nome: (95212/1) FRANCIVAL SOARES DOS SANTOS
Cargo/Função: (4912) PROFIS TEC NIV SUPERIOR SERV SAUDE SUS
Referência: D-006 Carga Horária: 40H
Un. Adm: (195685) HOSP. REG. DE RONDONOPOLIS IRMÂELZA GIOVANELLA
A Partir de: 01/01/2021 Até31/01/2021
Qtde Plantões: 13

Processo N.: 30161/2021

Nome: (299700/1) FRANK DA SILVA SOARES
Cargo/Função: (12050) NIVEL FUNDAMENTAL
Referência: 000 Carga Horária: 40H
Un. Adm: (195707) HOSP REG DOUTOR ANTONIO CARLOS SOUTO FONTES
A Partir de: 01/12/2020 Até31/12/2020
Qtde Plantões: 13

Processo N.: 64883/2021

Nome: (291717/3) GABRIELA MATOS DE OLIVEIRA
Cargo/Função: (12038) NIVEL TECNICO ASSISTENCIAL
Referência: 000 Carga Horária: 40H
Un. Adm: (195685) HOSP. REG. DE RONDONOPOLIS IRMÂELZA GIOVANELLA
A Partir de: 01/12/2020 Até31/12/2020

Qtde Plantões: 14

Processo N.: 145330/2021

Nome: (296127/1) GABRIELY CAMPAROTO BRITO
Cargo/Função: (12038) NIVEL TECNICO ASSISTENCIAL
Referência: 000 Carga Horária: 40H
Un. Adm: (195731) HOSP REG DE ALTA FLORESTA ALBERT SABIN
A Partir de: 01/12/2020 Até31/12/2020
Qtde Plantões: 14

Processo N.: 165488/2021

Nome: (296127/1) GABRIELY CAMPAROTO BRITO
Cargo/Função: (12038) NIVEL TECNICO ASSISTENCIAL
Referência: 000 Carga Horária: 40H
Un. Adm: (195731) HOSP REG DE ALTA FLORESTA ALBERT SABIN
A Partir de: 01/01/2021 Até31/01/2021
Qtde Plantões: 14

Processo N.: 497724/2020

Nome: (296127/1) GABRIELY CAMPAROTO BRITO
Cargo/Função: (12038) NIVEL TECNICO ASSISTENCIAL
Referência: 000 Carga Horária: 40H
Un. Adm: (195731) HOSP REG DE ALTA FLORESTA ALBERT SABIN
A Partir de: 01/11/2020 Até30/11/2020
Qtde Plantões: 14

Processo N.: 113304/2021

Nome: (117045/1) GEANNY ELOISA LOPES LEITE RONDINA
Cargo/Função: (4912) PROFIS TEC NIV SUPERIOR SERV SAUDE SUS
Referência: D-006 Carga Horária: 40H
Un. Adm: (195685) HOSP. REG. DE RONDONOPOLIS IRMÂELZA GIOVANELLA
A Partir de: 01/01/2021 Até31/01/2021
Qtde Plantões: 14

Processo N.: 30209/2021

Nome: (280536/2) GENI RAMOS DA CRUZ
Cargo/Função: (12038) NIVEL TECNICO ASSISTENCIAL
Referência: 000 Carga Horária: 40H
Un. Adm: (195707) HOSP REG DOUTOR ANTONIO CARLOS SOUTO FONTES
A Partir de: 01/12/2020 Até31/12/2020
Qtde Plantões: 14

Processo N.: 30209/2021

Nome: (280633/2) GENILTON PEREIRA COUTO
Cargo/Função: (12038) NIVEL TECNICO ASSISTENCIAL
Referência: 000 Carga Horária: 40H
Un. Adm: (195707) HOSP REG DOUTOR ANTONIO CARLOS SOUTO FONTES
A Partir de: 01/12/2020 Até31/12/2020
Qtde Plantões: 7

Processo N.: 30161/2021

Nome: (280787/2) GENIVALDO MANOEL DA SILVA
Cargo/Função: (12050) NIVEL FUNDAMENTAL
Referência: 000 Carga Horária: 40H
Un. Adm: (195707) HOSP REG DOUTOR ANTONIO CARLOS SOUTO FONTES
A Partir de: 01/12/2020 Até31/12/2020
Qtde Plantões: 14

Processo N.: 30161/2021

Nome: (244216/4) GEORGE CARVALHO CORREA
Cargo/Função: (12050) NIVEL FUNDAMENTAL
Referência: 000 Carga Horária: 40H
Un. Adm: (195707) HOSP REG DOUTOR ANTONIO CARLOS SOUTO FONTES
A Partir de: 01/12/2020 Até31/12/2020
Qtde Plantões: 13

Processo N.: 143806/2021

Nome: (232153/4) GEOVALDO LOPES DE SOUZA
Cargo/Função: (12038) NIVEL TECNICO ASSISTENCIAL
Referência: 000 Carga Horária: 40H
Un. Adm: (195693) HOSP. REG. DE SORRISO
A Partir de: 01/11/2020 Até30/11/2020
Qtde Plantões: 13

Processo N.: 68386/2021

Nome: (232153/4) GEOVALDO LOPES DE SOUZA
Cargo/Função: (12038) NIVEL TECNICO ASSISTENCIAL
Referência: 000 Carga Horária: 40H
Un. Adm: (195693) HOSP. REG. DE SORRISO
A Partir de: 01/12/2020 Até31/12/2020
Qtde Plantões: 8

Processo N.: 30161/2021

Nome: (280793/2) GERALDO GOMES DE CAMPOS
Cargo/Função: (12050) NIVEL FUNDAMENTAL
Referência: 000 Carga Horária: 40H
Un. Adm: (195707) HOSP REG DOUTOR ANTONIO CARLOS SOUTO FONTES
A Partir de: 01/12/2020 Até31/12/2020
Qtde Plantões: 13

Processo N.: 165488/2021

Nome: (281115/2) GEVAIR SILVA RODRIGUES
Cargo/Função: (12038) NIVEL TECNICO ASSISTENCIAL
Referência: 000 Carga Horária: 40H
Un. Adm: (195731) HOSP REG DE ALTA FLORESTA ALBERT SABIN
A Partir de: 01/01/2021 Até31/01/2021
Qtde Plantões: 14

Processo N.: 497724/2020

Nome: (281115/2) GEVAIR SILVA RODRIGUES
Cargo/Função: (12038) NIVEL TECNICO ASSISTENCIAL
Referência: 000 Carga Horária: 40H
Un. Adm: (195731) HOSP REG DE ALTA FLORESTA ALBERT SABIN
A Partir de: 01/11/2020 Até30/11/2020
Qtde Plantões: 14

Processo N.: 102291/2021

Nome: (296555/1) GICELIA CRISTINA DOS SANTOS
 Cargo/Função: (12038) NIVEL TECNICO ASSISTENCIAL
 Referência: 000 Carga Horária: 40H
 Un. Adm: (195693) HOSP. REG. DE SORRISO
 A Partir de: 01/01/2021 Até31/01/2021
 Qtde Plantões: 14

Processo N.: 143806/2021

Nome: (296555/1) GICELIA CRISTINA DOS SANTOS
 Cargo/Função: (12038) NIVEL TECNICO ASSISTENCIAL
 Referência: 000 Carga Horária: 40H
 Un. Adm: (195693) HOSP. REG. DE SORRISO
 A Partir de: 01/11/2020 Até30/11/2020
 Qtde Plantões: 14

Processo N.: 68386/2021

Nome: (296555/1) GICELIA CRISTINA DOS SANTOS
 Cargo/Função: (12038) NIVEL TECNICO ASSISTENCIAL
 Referência: 000 Carga Horária: 40H
 Un. Adm: (195693) HOSP. REG. DE SORRISO
 A Partir de: 01/12/2020 Até31/12/2020
 Qtde Plantões: 14

Processo N.: 98622/2021

Nome: (292238/2) GILBER PONTES DA ROSA FILHO
 Cargo/Função: (12036) NIVEL SUPERIOR ASSISTENCIAL
 Referência: 000 Carga Horária: 40H
 Un. Adm: (195685) HOSP. REG. DE RONDONOPOLIS IRMÃELZA GIOVANELLA
 A Partir de: 01/01/2021 Até31/01/2021
 Qtde Plantões: 14

Processo N.: 145330/2021

Nome: (295981/2) GILBERTO FAGUNDES DE LIMA
 Cargo/Função: (12038) NIVEL TECNICO ASSISTENCIAL
 Referência: 000 Carga Horária: 40H
 Un. Adm: (195731) HOSP REG DE ALTA FLORESTA ALBERT SABIN
 A Partir de: 01/12/2020 Até31/12/2020
 Qtde Plantões: 14

Processo N.: 165488/2021

Nome: (295981/1) GILBERTO FAGUNDES DE LIMA
 Cargo/Função: (12038) NIVEL TECNICO ASSISTENCIAL
 Referência: 000 Carga Horária: 40H
 Un. Adm: (195731) HOSP REG DE ALTA FLORESTA ALBERT SABIN
 A Partir de: 01/01/2021 Até31/01/2021
 Qtde Plantões: 14

Processo N.: 497724/2020

Nome: (295981/1) GILBERTO FAGUNDES DE LIMA
 Cargo/Função: (12038) NIVEL TECNICO ASSISTENCIAL
 Referência: 000 Carga Horária: 40H
 Un. Adm: (195731) HOSP REG DE ALTA FLORESTA ALBERT SABIN
 A Partir de: 01/11/2020 Até30/11/2020
 Qtde Plantões: 14

Processo N.: 30209/2021

Nome: (280634/2) GILDA APARECIDA DE OLIVEIRA
 Cargo/Função: (12038) NIVEL TECNICO ASSISTENCIAL
 Referência: 000 Carga Horária: 40H
 Un. Adm: (195707) HOSP REG DOUTOR ANTONIO CARLOS SOUTO FONTES
 A Partir de: 01/12/2020 Até31/12/2020
 Qtde Plantões: 13

Processo N.: 30209/2021

Nome: (280635/3) GILDETE ALVES DA CRUZ
 Cargo/Função: (12038) NIVEL TECNICO ASSISTENCIAL
 Referência: 000 Carga Horária: 40H
 Un. Adm: (195707) HOSP REG DOUTOR ANTONIO CARLOS SOUTO FONTES
 A Partir de: 01/12/2020 Até31/12/2020
 Qtde Plantões: 13

Processo N.: 448219/2020

Nome: (282184/2) GILDETE CAMPOS DE SENNA
 Cargo/Função: (12046) NIVEL FUNDAMENTAL ADMINISTRATIVO
 Referência: 000 Carga Horária: 40H
 Un. Adm: (195707) HOSP REG DOUTOR ANTONIO CARLOS SOUTO FONTES
 A Partir de: 01/10/2020 Até31/10/2020
 Qtde Plantões: 13

Processo N.: 63976/2021

Nome: (294624/1) GILDETE DE SOUZA COSTA
 Cargo/Função: (12038) NIVEL TECNICO ASSISTENCIAL
 Referência: 000 Carga Horária: 40H
 Un. Adm: (195685) HOSP. REG. DE RONDONOPOLIS IRMÃELZA GIOVANELLA
 A Partir de: 01/12/2020 Até31/12/2020
 Qtde Plantões: 1

Processo N.: 30161/2021

Nome: (281938/2) GILMAR DOS SANTOS RIBEIRO
 Cargo/Função: (12050) NIVEL FUNDAMENTAL
 Referência: 000 Carga Horária: 40H
 Un. Adm: (195707) HOSP REG DOUTOR ANTONIO CARLOS SOUTO FONTES
 A Partir de: 01/12/2020 Até31/12/2020
 Qtde Plantões: 13

Processo N.: 63976/2021

Nome: (291509/2) GILMARA DOS SANTOS SANTANA
 Cargo/Função: (12038) NIVEL TECNICO ASSISTENCIAL
 Referência: 000 Carga Horária: 40H
 Un. Adm: (195685) HOSP. REG. DE RONDONOPOLIS IRMÃELZA GIOVANELLA
 A Partir de: 01/12/2020 Até31/12/2020
 Qtde Plantões: 13

Processo N.: 86004/2021

Nome: (292660/2) GILMARA MENEZES DOS SANTOS RAMOS

Cargo/Função: (12038) NIVEL TECNICO ASSISTENCIAL
 Referência: 000 Carga Horária: 40H
 Un. Adm: (195740) HOSP. REG. DE SINOP
 A Partir de: 01/01/2021 Até31/01/2021
 Qtde Plantões: 13

Processo N.: 143806/2021

Nome: (296579/1) GILSON DA SILVA
 Cargo/Função: (12038) NIVEL TECNICO ASSISTENCIAL
 Referência: 000 Carga Horária: 40H
 Un. Adm: (195693) HOSP. REG. DE SORRISO
 A Partir de: 01/11/2020 Até30/11/2020
 Qtde Plantões: 14

Processo N.: 68386/2021

Nome: (296579/1) GILSON DA SILVA
 Cargo/Função: (12038) NIVEL TECNICO ASSISTENCIAL
 Referência: 000 Carga Horária: 40H
 Un. Adm: (195693) HOSP. REG. DE SORRISO
 A Partir de: 01/12/2020 Até31/12/2020
 Qtde Plantões: 14

Processo N.: 30161/2021

Nome: (280790/2) GILSON GOMES BRITO
 Cargo/Função: (12050) NIVEL FUNDAMENTAL
 Referência: 000 Carga Horária: 40H
 Un. Adm: (195707) HOSP REG DOUTOR ANTONIO CARLOS SOUTO FONTES
 A Partir de: 01/12/2020 Até31/12/2020
 Qtde Plantões: 13

Processo N.: 102291/2021

Nome: (282342/2) GILVANA DELAI PEREIRA
 Cargo/Função: (12038) NIVEL TECNICO ASSISTENCIAL
 Referência: 000 Carga Horária: 40H
 Un. Adm: (195693) HOSP. REG. DE SORRISO
 A Partir de: 01/01/2021 Até31/01/2021
 Qtde Plantões: 14

Processo N.: 143806/2021

Nome: (282342/2) GILVANA DELAI PEREIRA
 Cargo/Função: (12038) NIVEL TECNICO ASSISTENCIAL
 Referência: 000 Carga Horária: 40H
 Un. Adm: (195693) HOSP. REG. DE SORRISO
 A Partir de: 01/11/2020 Até30/11/2020
 Qtde Plantões: 14

Processo N.: 68386/2021

Nome: (282342/2) GILVANA DELAI PEREIRA
 Cargo/Função: (12038) NIVEL TECNICO ASSISTENCIAL
 Referência: 000 Carga Horária: 40H
 Un. Adm: (195693) HOSP. REG. DE SORRISO
 A Partir de: 01/12/2020 Até31/12/2020
 Qtde Plantões: 14

Processo N.: 98622/2021

Nome: (293992/1) GILVANI ALVES MEIRA
 Cargo/Função: (12036) NIVEL SUPERIOR ASSISTENCIAL
 Referência: 000 Carga Horária: 40H
 Un. Adm: (195685) HOSP. REG. DE RONDONOPOLIS IRMÃELZA GIOVANELLA
 A Partir de: 01/01/2021 Até31/01/2021
 Qtde Plantões: 14

Processo N.: 30209/2021

Nome: (281546/3) GILVANIA PAIVA FAGUNDES
 Cargo/Função: (12038) NIVEL TECNICO ASSISTENCIAL
 Referência: 000 Carga Horária: 40H
 Un. Adm: (195707) HOSP REG DOUTOR ANTONIO CARLOS SOUTO FONTES
 A Partir de: 01/12/2020 Até31/12/2020
 Qtde Plantões: 13

Processo N.: 30161/2021

Nome: (280417/2) GIOVANA MARTINS DA SILVA
 Cargo/Função: (12050) NIVEL FUNDAMENTAL
 Referência: 000 Carga Horária: 40H
 Un. Adm: (195707) HOSP REG DOUTOR ANTONIO CARLOS SOUTO FONTES
 A Partir de: 01/12/2020 Até31/12/2020
 Qtde Plantões: 13

Processo N.: 30209/2021

Nome: (138482/3) GIRLANE COELHO PARE BISINOTO
 Cargo/Função: (12038) NIVEL TECNICO ASSISTENCIAL
 Referência: 000 Carga Horária: 40H
 Un. Adm: (195707) HOSP REG DOUTOR ANTONIO CARLOS SOUTO FONTES
 A Partir de: 01/12/2020 Até31/12/2020
 Qtde Plantões: 14

Processo N.: 102291/2021

Nome: (296569/1) GISLEANE SILVA FERRO
 Cargo/Função: (12038) NIVEL TECNICO ASSISTENCIAL
 Referência: 000 Carga Horária: 40H
 Un. Adm: (195693) HOSP. REG. DE SORRISO
 A Partir de: 01/01/2021 Até31/01/2021
 Qtde Plantões: 14

Processo N.: 143806/2021

Nome: (296569/1) GISLEANE SILVA FERRO
 Cargo/Função: (12038) NIVEL TECNICO ASSISTENCIAL
 Referência: 000 Carga Horária: 40H
 Un. Adm: (195693) HOSP. REG. DE SORRISO
 A Partir de: 01/11/2020 Até30/11/2020
 Qtde Plantões: 14

Processo N.: 68386/2021

Nome: (296569/1) GISLEANE SILVA FERRO
 Cargo/Função: (12038) NIVEL TECNICO ASSISTENCIAL
 Referência: 000 Carga Horária: 40H

Un. Adm: (195693) HOSP. REG. DE SORRISO
A Partir de: 01/12/2020 Até31/12/2020
Qtde Plantões: 14

Processo N.: 30287/2021

Nome: (111849/4) GIULLIANO LUIZ DA SILVA GARCIA
Cargo/Função: (12036) NIVEL SUPERIOR ASSISTENCIAL
Referência: 000 Carga Horária: 30H
Un. Adm: (195707) HOSP REG DOUTOR ANTONIO CARLOS SOUTO FONTES
A Partir de: 01/12/2020 Até31/12/2020
Qtde Plantões: 10

Processo N.: 64883/2021

Nome: (293855/1) GLACIENE SILVA MORAES PIROZZI
Cargo/Função: (12038) NIVEL TECNICO ASSISTENCIAL
Referência: 000 Carga Horária: 40H
Un. Adm: (195685) HOSP. REG. DE RONDONOPOLIS IRMÃELZA GIOVANELLA
A Partir de: 01/12/2020 Até31/12/2020
Qtde Plantões: 13

Processo N.: 30209/2021

Nome: (280448/2) GLADIS GRACIELA MARIANO DE ANDRADE
Cargo/Função: (12038) NIVEL TECNICO ASSISTENCIAL
Referência: 000 Carga Horária: 40H
Un. Adm: (195707) HOSP REG DOUTOR ANTONIO CARLOS SOUTO FONTES
A Partir de: 01/12/2020 Até31/12/2020
Qtde Plantões: 13

Processo N.: 30161/2021

Nome: (281924/2) GLAUCIA RAMOS CEBALHO
Cargo/Função: (12050) NIVEL FUNDAMENTAL
Referência: 000 Carga Horária: 40H
Un. Adm: (195707) HOSP REG DOUTOR ANTONIO CARLOS SOUTO FONTES
A Partir de: 01/12/2020 Até31/12/2020
Qtde Plantões: 14

Processo N.: 86004/2021

Nome: (299146/1) GRACILENE LIMA AMORIM
Cargo/Função: (12038) NIVEL TECNICO ASSISTENCIAL
Referência: 000 Carga Horária: 40H
Un. Adm: (195740) HOSP. REG. DE SINOP
A Partir de: 01/01/2021 Até31/01/2021
Qtde Plantões: 14

Processo N.: 30209/2021

Nome: (281374/3) GRAZIELE CRISTINA DOS ANJOS ALVES
Cargo/Função: (12038) NIVEL TECNICO ASSISTENCIAL
Referência: 000 Carga Horária: 40H
Un. Adm: (195707) HOSP REG DOUTOR ANTONIO CARLOS SOUTO FONTES
A Partir de: 01/12/2020 Até31/12/2020
Qtde Plantões: 13

Processo N.: 30209/2021

Nome: (302751/1) GREICIANE DA SILVA GOMES
Cargo/Função: (12038) NIVEL TECNICO ASSISTENCIAL
Referência: 000 Carga Horária: 40H
Un. Adm: (195707) HOSP REG DOUTOR ANTONIO CARLOS SOUTO FONTES
A Partir de: 01/12/2020 Até31/12/2020
Qtde Plantões: 14

Processo N.: 30209/2021

Nome: (297159/1) GUILHERME ECLAIR DOS SANTOS CARDOSO
Cargo/Função: (12038) NIVEL TECNICO ASSISTENCIAL
Referência: 000 Carga Horária: 40H
Un. Adm: (195707) HOSP REG DOUTOR ANTONIO CARLOS SOUTO FONTES
A Partir de: 01/12/2020 Até31/12/2020
Qtde Plantões: 14

Processo N.: 66340/2021

Nome: (96125/4) HAECKEL SADLER DE OLIVEIRA
Cargo/Função: (4946) PROFIS TEC NIV MEDIO SERV SAUDE SUS
Referência: D-006 Carga Horária: 40H
Un. Adm: (195707) HOSP REG DOUTOR ANTONIO CARLOS SOUTO FONTES
A Partir de: 01/01/2021 Até31/01/2021
Qtde Plantões: 13

Processo N.: 94281/2021

Nome: (96125/4) HAECKEL SADLER DE OLIVEIRA
Cargo/Função: (4946) PROFIS TEC NIV MEDIO SERV SAUDE SUS
Referência: D-005 Carga Horária: 40H
Un. Adm: (195707) HOSP REG DOUTOR ANTONIO CARLOS SOUTO FONTES
A Partir de: 01/03/2020 Até31/03/2020
Qtde Plantões: 12

Processo N.: 113252/2021

Nome: (95182/1) HELENE CRISTINA DA SILVA
Cargo/Função: (4912) PROFIS TEC NIV SUPERIOR SERV SAUDE SUS
Referência: D-007 Carga Horária: 30H
Un. Adm: (195685) HOSP. REG. DE RONDONOPOLIS IRMÃELZA GIOVANELLA
A Partir de: 01/01/2021 Até31/01/2021
Qtde Plantões: 7

Processo N.: 64258/2021

Nome: (120225/1) HELENA AMELIA MORAES DOS SANTOS
Cargo/Função: (4946) PROFIS TEC NIV MEDIO SERV SAUDE SUS
Referência: D-006 Carga Horária: 40H
Un. Adm: (195685) HOSP. REG. DE RONDONOPOLIS IRMÃELZA GIOVANELLA
A Partir de: 01/12/2020 Até31/12/2020
Qtde Plantões: 14

Processo N.: 98098/2021

Nome: (120225/1) HELENA AMELIA MORAES DOS SANTOS
Cargo/Função: (4946) PROFIS TEC NIV MEDIO SERV SAUDE SUS
Referência: D-006 Carga Horária: 40H
Un. Adm: (195685) HOSP. REG. DE RONDONOPOLIS IRMÃELZA GIOVANELLA
A Partir de: 01/01/2021 Até31/01/2021

Qtde Plantões: 13

Processo N.: 63976/2021

Nome: (291911/2) HELENA MARIA GIACOMOLLI PIMENTEL
Cargo/Função: (12038) NIVEL TECNICO ASSISTENCIAL
Referência: 000 Carga Horária: 40H
Un. Adm: (195685) HOSP. REG. DE RONDONOPOLIS IRMÃELZA GIOVANELLA
A Partir de: 01/12/2020 Até31/12/2020
Qtde Plantões: 13

Processo N.: 94281/2021

Nome: (115823/1) HELENA MARTINS DE BARROS
Cargo/Função: (4946) PROFIS TEC NIV MEDIO SERV SAUDE SUS
Referência: D-008 Carga Horária: 40H
Un. Adm: (195707) HOSP REG DOUTOR ANTONIO CARLOS SOUTO FONTES
A Partir de: 01/03/2020 Até31/03/2020
Qtde Plantões: 13

Processo N.: 113221/2021

Nome: (118382/1) HELENA VILLALBA DUARTE DA SILVA
Cargo/Função: (4989) PROFIS APOIO SERV SAUDE SUS
Referência: D-006 Carga Horária: 40H
Un. Adm: (195685) HOSP. REG. DE RONDONOPOLIS IRMÃELZA GIOVANELLA
A Partir de: 01/01/2021 Até31/01/2021
Qtde Plantões: 13

Processo N.: 63976/2021

Nome: (219258/2) HELIA RUBIA ALVES DE OLIVEIRA
Cargo/Função: (12038) NIVEL TECNICO ASSISTENCIAL
Referência: 000 Carga Horária: 40H
Un. Adm: (195685) HOSP. REG. DE RONDONOPOLIS IRMÃELZA GIOVANELLA
A Partir de: 01/12/2020 Até31/12/2020
Qtde Plantões: 5

Processo N.: 122421/2021

Nome: (95749/1) HELIL FARIA DE QUEIROZ
Cargo/Função: (4912) PROFIS TEC NIV SUPERIOR SERV SAUDE SUS
Referência: C-007 Carga Horária: 40H
Un. Adm: (195685) HOSP. REG. DE RONDONOPOLIS IRMÃELZA GIOVANELLA
A Partir de: 01/01/2021 Até17/01/2021
Qtde Plantões: 6

Processo N.: 30161/2021

Nome: (280786/4) HELIO DA SILVA MARQUES
Cargo/Função: (12050) NIVEL FUNDAMENTAL
Referência: 000 Carga Horária: 40H
Un. Adm: (195707) HOSP REG DOUTOR ANTONIO CARLOS SOUTO FONTES
A Partir de: 01/12/2020 Até31/12/2020
Qtde Plantões: 11

Processo N.: 448219/2020

Nome: (281249/2) HELOISA CRISTINA RAMOS DE CAMPOS
Cargo/Função: (12044) NIVEL MEDIO ADMINISTRATIVO
Referência: 000 Carga Horária: 40H
Un. Adm: (195707) HOSP REG DOUTOR ANTONIO CARLOS SOUTO FONTES
A Partir de: 01/10/2020 Até31/10/2020
Qtde Plantões: 13

Processo N.: 102929/2021

Nome: (95545/1) HERCULANO DE SOUSA ALMEIDA
Cargo/Função: (4946) PROFIS TEC NIV MEDIO SERV SAUDE SUS
Referência: D-007 Carga Horária: 40H
Un. Adm: (195685) HOSP. REG. DE RONDONOPOLIS IRMÃELZA GIOVANELLA
A Partir de: 01/01/2021 Até31/01/2021
Qtde Plantões: 13

Processo N.: 66340/2021

Nome: (117324/1) HORACIO CUSTODIO DA SILVA
Cargo/Função: (4946) PROFIS TEC NIV MEDIO SERV SAUDE SUS
Referência: D-006 Carga Horária: 40H
Un. Adm: (195707) HOSP REG DOUTOR ANTONIO CARLOS SOUTO FONTES
A Partir de: 01/01/2021 Até31/01/2021
Qtde Plantões: 13

Processo N.: 94281/2021

Nome: (117324/1) HORACIO CUSTODIO DA SILVA
Cargo/Função: (4946) PROFIS TEC NIV MEDIO SERV SAUDE SUS
Referência: D-006 Carga Horária: 40H
Un. Adm: (195707) HOSP REG DOUTOR ANTONIO CARLOS SOUTO FONTES
A Partir de: 01/03/2020 Até31/03/2020
Qtde Plantões: 8

Processo N.: 30161/2021

Nome: (300369/1) HOSANA BARBOSA DE MORAES
Cargo/Função: (12050) NIVEL FUNDAMENTAL
Referência: 000 Carga Horária: 40H
Un. Adm: (195707) HOSP REG DOUTOR ANTONIO CARLOS SOUTO FONTES
A Partir de: 01/12/2020 Até31/12/2020
Qtde Plantões: 12

Processo N.: 98622/2021

Nome: (295569/1) IDALETE ALVES NUNES
Cargo/Função: (12036) NIVEL SUPERIOR ASSISTENCIAL
Referência: 000 Carga Horária: 40H
Un. Adm: (195685) HOSP. REG. DE RONDONOPOLIS IRMÃELZA GIOVANELLA
A Partir de: 01/01/2021 Até31/01/2021
Qtde Plantões: 13

Processo N.: 30209/2021

Nome: (300271/2) IKLIFIS DE OLIVEIRA ALVES
Cargo/Função: (12038) NIVEL TECNICO ASSISTENCIAL
Referência: 000 Carga Horária: 40H
Un. Adm: (195707) HOSP REG DOUTOR ANTONIO CARLOS SOUTO FONTES
A Partir de: 01/12/2020 Até31/12/2020
Qtde Plantões: 14

Processo N.: 64883/2021

Nome: (292198/2) ILDINEIA BATISTA FONTOURA MATTOS
 Cargo/Função: (12038) NIVEL TECNICO ASSISTENCIAL
 Referência: 000 Carga Horária: 40H
 Un. Adm: (195685) HOSP. REG. DE RONDONOPOLIS IRMÃELZA GIOVANELLA
 A Partir de: 01/12/2020 Até31/12/2020
 Qtde Plantões: 13

Processo N.: 404571/2020

Nome: (280708/2) ILKA MARIA RAPP RUIZ GAMARRA
 Cargo/Função: (12038) NIVEL TECNICO ASSISTENCIAL
 Referência: 000 Carga Horária: 40H
 Un. Adm: (195707) HOSP REG DOUTOR ANTONIO CARLOS SOUTO FONTES
 A Partir de: 01/09/2020 Até30/09/2020
 Qtde Plantões: 12

Processo N.: 102291/2021

Nome: (296811/1) ILMA ALBURQUERQUE BARANOSKI
 Cargo/Função: (12038) NIVEL TECNICO ASSISTENCIAL
 Referência: 000 Carga Horária: 40H
 Un. Adm: (195693) HOSP. REG. DE SORRISO
 A Partir de: 01/01/2021 Até31/01/2021
 Qtde Plantões: 14

Processo N.: 143806/2021

Nome: (296811/1) ILMA ALBURQUERQUE BARANOSKI
 Cargo/Função: (12038) NIVEL TECNICO ASSISTENCIAL
 Referência: 000 Carga Horária: 40H
 Un. Adm: (195693) HOSP. REG. DE SORRISO
 A Partir de: 01/11/2020 Até30/11/2020
 Qtde Plantões: 14

Processo N.: 68386/2021

Nome: (296811/1) ILMA ALBURQUERQUE BARANOSKI
 Cargo/Função: (12038) NIVEL TECNICO ASSISTENCIAL
 Referência: 000 Carga Horária: 40H
 Un. Adm: (195693) HOSP. REG. DE SORRISO
 A Partir de: 01/12/2020 Até31/12/2020
 Qtde Plantões: 14

Processo N.: 86004/2021

Nome: (297080/1) INGRID SAUER
 Cargo/Função: (12038) NIVEL TECNICO ASSISTENCIAL
 Referência: 000 Carga Horária: 40H
 Un. Adm: (195740) HOSP. REG. DE SINOP
 A Partir de: 01/01/2021 Até31/01/2021
 Qtde Plantões: 13

Processo N.: 86004/2021

Nome: (292609/1) INGRID FERAREZE FRIZON
 Cargo/Função: (12038) NIVEL TECNICO ASSISTENCIAL
 Referência: 000 Carga Horária: 40H
 Un. Adm: (195740) HOSP. REG. DE SINOP
 A Partir de: 01/01/2021 Até31/01/2021
 Qtde Plantões: 10

Processo N.: 70297/2021

Nome: (60054/2) IOLANDA TERESINHA PEREIRA SILVA
 Cargo/Função: (4946) PROFIS TEC NIV MEDIO SERV SAUDE SUS
 Referência: D-007 Carga Horária: 40H
 Un. Adm: (195685) HOSP. REG. DE RONDONOPOLIS IRMÃELZA GIOVANELLA
 A Partir de: 01/12/2020 Até31/12/2020
 Qtde Plantões: 9

Processo N.: 86004/2021

Nome: (292657/2) IRACY GEITNS
 Cargo/Função: (12038) NIVEL TECNICO ASSISTENCIAL
 Referência: 000 Carga Horária: 40H
 Un. Adm: (195740) HOSP. REG. DE SINOP
 A Partir de: 01/01/2021 Até31/01/2021
 Qtde Plantões: 14

Processo N.: 98622/2021

Nome: (214891/2) IRINEIA CALABRESE DA SILVA
 Cargo/Função: (12036) NIVEL SUPERIOR ASSISTENCIAL
 Referência: 000 Carga Horária: 40H
 Un. Adm: (195685) HOSP. REG. DE RONDONOPOLIS IRMÃELZA GIOVANELLA
 A Partir de: 01/01/2021 Até31/01/2021
 Qtde Plantões: 14

Processo N.: 102291/2021

Nome: (281103/2) IRISLEIDE DOS SANTOS DE FREITAS GOMES
 Cargo/Função: (12038) NIVEL TECNICO ASSISTENCIAL
 Referência: 000 Carga Horária: 40H
 Un. Adm: (195693) HOSP. REG. DE SORRISO
 A Partir de: 01/01/2021 Até31/01/2021
 Qtde Plantões: 14

Processo N.: 143806/2021

Nome: (281103/2) IRISLEIDE DOS SANTOS DE FREITAS GOMES
 Cargo/Função: (12038) NIVEL TECNICO ASSISTENCIAL
 Referência: 000 Carga Horária: 40H
 Un. Adm: (195693) HOSP. REG. DE SORRISO
 A Partir de: 01/11/2020 Até30/11/2020
 Qtde Plantões: 13

Processo N.: 68386/2021

Nome: (281103/2) IRISLEIDE DOS SANTOS DE FREITAS GOMES
 Cargo/Função: (12038) NIVEL TECNICO ASSISTENCIAL
 Referência: 000 Carga Horária: 40H
 Un. Adm: (195693) HOSP. REG. DE SORRISO
 A Partir de: 01/12/2020 Até31/12/2020
 Qtde Plantões: 14

Processo N.: 94283/2021

Nome: (94081/1) IRMA MARCAL LOURENCO

Cargo/Função: (4989) PROFIS APOIO SERV SAUDE SUS

Referência: D-007 Carga Horária: 40H
 Un. Adm: (195707) HOSP REG DOUTOR ANTONIO CARLOS SOUTO FONTES
 A Partir de: 01/03/2020 Até31/03/2020
 Qtde Plantões: 14

Processo N.: 30209/2021

Nome: (301131/1) ISABEL CRISTINA DA COSTA SILVA
 Cargo/Função: (12038) NIVEL TECNICO ASSISTENCIAL
 Referência: 000 Carga Horária: 40H
 Un. Adm: (195707) HOSP REG DOUTOR ANTONIO CARLOS SOUTO FONTES
 A Partir de: 01/12/2020 Até31/12/2020
 Qtde Plantões: 14

Processo N.: 30161/2021

Nome: (282085/2) ISAC DA ROSA BARROS
 Cargo/Função: (12050) NIVEL FUNDAMENTAL
 Referência: 000 Carga Horária: 40H
 Un. Adm: (195707) HOSP REG DOUTOR ANTONIO CARLOS SOUTO FONTES
 A Partir de: 01/12/2020 Até31/12/2020
 Qtde Plantões: 14

Processo N.: 153718/2021

Nome: (90028/1) ISMAEL SEBASTIAO CORREA
 Cargo/Função: (4946) PROFIS TEC NIV MEDIO SERV SAUDE SUS
 Referência: D-007 Carga Horária: 40H
 Un. Adm: (196703) COORD. DE TRANSPORTES
 A Partir de: 01/03/2021 Até31/03/2021
 Qtde Plantões: 2

Processo N.: 98622/2021

Nome: (281348/2) ISTECLA MOREIRA ALMEIDA
 Cargo/Função: (12036) NIVEL SUPERIOR ASSISTENCIAL
 Referência: 000 Carga Horária: 40H
 Un. Adm: (195685) HOSP. REG. DE RONDONOPOLIS IRMÃELZA GIOVANELLA
 A Partir de: 01/01/2021 Até31/01/2021
 Qtde Plantões: 13

Processo N.: 448219/2020

Nome: (282179/2) IVAN RODRIGUES DA CRUZ
 Cargo/Função: (12046) NIVEL FUNDAMENTAL ADMINISTRATIVO
 Referência: 000 Carga Horária: 40H
 Un. Adm: (195707) HOSP REG DOUTOR ANTONIO CARLOS SOUTO FONTES
 A Partir de: 01/10/2020 Até31/10/2020
 Qtde Plantões: 10

Processo N.: 63976/2021

Nome: (217328/3) IVETE DANTAS SILVA
 Cargo/Função: (12038) NIVEL TECNICO ASSISTENCIAL
 Referência: 000 Carga Horária: 40H
 Un. Adm: (195685) HOSP. REG. DE RONDONOPOLIS IRMÃELZA GIOVANELLA
 A Partir de: 01/12/2020 Até31/12/2020
 Qtde Plantões: 10

Processo N.: 102929/2021

Nome: (120036/1) IVONE SILVA SOUZA UTIDA
 Cargo/Função: (4946) PROFIS TEC NIV MEDIO SERV SAUDE SUS
 Referência: D-006 Carga Horária: 40H
 Un. Adm: (195685) HOSP. REG. DE RONDONOPOLIS IRMÃELZA GIOVANELLA
 A Partir de: 01/01/2021 Até31/01/2021
 Qtde Plantões: 13

Processo N.: 165488/2021

Nome: (295980/1) IVONETE DA PAZ SILVA
 Cargo/Função: (12038) NIVEL TECNICO ASSISTENCIAL
 Referência: 000 Carga Horária: 40H
 Un. Adm: (195731) HOSP REG DE ALTA FLORESTA ALBERT SABIN
 A Partir de: 01/01/2021 Até31/01/2021
 Qtde Plantões: 14

Processo N.: 497724/2020

Nome: (295980/1) IVONETE DA PAZ SILVA
 Cargo/Função: (12038) NIVEL TECNICO ASSISTENCIAL
 Referência: 000 Carga Horária: 40H
 Un. Adm: (195731) HOSP REG DE ALTA FLORESTA ALBERT SABIN
 A Partir de: 01/11/2020 Até30/11/2020
 Qtde Plantões: 14

Processo N.: 63976/2021

Nome: (292289/2) IZABEL CRISTINA IKAQUIGADO
 Cargo/Função: (12038) NIVEL TECNICO ASSISTENCIAL
 Referência: 000 Carga Horária: 40H
 Un. Adm: (195685) HOSP. REG. DE RONDONOPOLIS IRMÃELZA GIOVANELLA
 A Partir de: 01/12/2020 Até31/12/2020
 Qtde Plantões: 13

Processo N.: 113252/2021

Nome: (95193/1) IZANA FIGUEREDO MAGALHAES CABECAS
 Cargo/Função: (4912) PROFIS TEC NIV SUPERIOR SERV SAUDE SUS
 Referência: D-006 Carga Horária: 30H
 Un. Adm: (195685) HOSP. REG. DE RONDONOPOLIS IRMÃELZA GIOVANELLA
 A Partir de: 01/01/2021 Até31/01/2021
 Qtde Plantões: 10

Processo N.: 64883/2021

Nome: (295865/1) JACKSON ALVES DE OLIVEIRA
 Cargo/Função: (12038) NIVEL TECNICO ASSISTENCIAL
 Referência: 000 Carga Horária: 40H
 Un. Adm: (195685) HOSP. REG. DE RONDONOPOLIS IRMÃELZA GIOVANELLA
 A Partir de: 01/12/2020 Até31/12/2020
 Qtde Plantões: 13

Processo N.: 94283/2021

Nome: (94080/1) JACYRA FATIMA DA SILVA CRUZ
 Cargo/Função: (4989) PROFIS APOIO SERV SAUDE SUS
 Referência: D-007 Carga Horária: 40H

Un. Adm: (195707) HOSP REG DOUTOR ANTONIO CARLOS SOUTO FONTES
A Partir de: 01/03/2020 Até31/03/2020
Qtde Plantões: 10

Processo N.: 86004/2021

Nome: (292782/1) JAIANA RODRIGUES DO NASCIMENTO
Cargo/Função: (12038) NIVEL TECNICO ASSISTENCIAL
Referência: 000 Carga Horária: 40H
Un. Adm: (195740) HOSP. REG. DE SINOP
A Partir de: 01/01/2021 Até31/01/2021
Qtde Plantões: 14

Processo N.: 63976/2021

Nome: (293834/1) JAINY CLEIDE DE SOUZA
Cargo/Função: (12038) NIVEL TECNICO ASSISTENCIAL
Referência: 000 Carga Horária: 40H
Un. Adm: (195685) HOSP. REG. DE RONDONOPOLIS IRMÃELZA GIOVANELLA
A Partir de: 01/12/2020 Até31/12/2020
Qtde Plantões: 13

Processo N.: 30209/2021

Nome: (280637/2) JAIR CONCEICAO DE ARRUDA
Cargo/Função: (12038) NIVEL TECNICO ASSISTENCIAL
Referência: 000 Carga Horária: 40H
Un. Adm: (195707) HOSP REG DOUTOR ANTONIO CARLOS SOUTO FONTES
A Partir de: 01/12/2020 Até31/12/2020
Qtde Plantões: 14

Processo N.: 30209/2021

Nome: (280628/2) JAKELINE ALVES VIEIRA
Cargo/Função: (12038) NIVEL TECNICO ASSISTENCIAL
Referência: 000 Carga Horária: 40H
Un. Adm: (195707) HOSP REG DOUTOR ANTONIO CARLOS SOUTO FONTES
A Partir de: 01/12/2020 Até31/12/2020
Qtde Plantões: 14

Processo N.: 63976/2021

Nome: (293314/2) JANAINA APARECIDA MOREIRA MARTINS
Cargo/Função: (12038) NIVEL TECNICO ASSISTENCIAL
Referência: 000 Carga Horária: 40H
Un. Adm: (195685) HOSP. REG. DE RONDONOPOLIS IRMÃELZA GIOVANELLA
A Partir de: 01/12/2020 Até31/12/2020
Qtde Plantões: 13

Processo N.: 145330/2021

Nome: (280270/4) JANAINA CARVALHO DA SILVA
Cargo/Função: (12038) NIVEL TECNICO ASSISTENCIAL
Referência: 000 Carga Horária: 40H
Un. Adm: (195731) HOSP REG DE ALTA FLORESTA ALBERT SABIN
A Partir de: 01/12/2020 Até31/12/2020
Qtde Plantões: 14

Processo N.: 165488/2021

Nome: (280270/4) JANAINA CARVALHO DA SILVA
Cargo/Função: (12038) NIVEL TECNICO ASSISTENCIAL
Referência: 000 Carga Horária: 40H
Un. Adm: (195731) HOSP REG DE ALTA FLORESTA ALBERT SABIN
A Partir de: 01/01/2021 Até31/01/2021
Qtde Plantões: 11

Processo N.: 497724/2020

Nome: (280270/4) JANAINA CARVALHO DA SILVA
Cargo/Função: (12038) NIVEL TECNICO ASSISTENCIAL
Referência: 000 Carga Horária: 40H
Un. Adm: (195731) HOSP REG DE ALTA FLORESTA ALBERT SABIN
A Partir de: 01/11/2020 Até30/11/2020
Qtde Plantões: 14

Processo N.: 448219/2020

Nome: (282178/2) JANAINA DAMIANA NUNES
Cargo/Função: (12046) NIVEL FUNDAMENTAL ADMINISTRATIVO
Referência: 000 Carga Horária: 40H
Un. Adm: (195707) HOSP REG DOUTOR ANTONIO CARLOS SOUTO FONTES
A Partir de: 01/10/2020 Até31/10/2020
Qtde Plantões: 11

Processo N.: 64883/2021

Nome: (292293/2) JANAINA VILELA DE FREITAS
Cargo/Função: (12038) NIVEL TECNICO ASSISTENCIAL
Referência: 000 Carga Horária: 40H
Un. Adm: (195685) HOSP. REG. DE RONDONOPOLIS IRMÃELZA GIOVANELLA
A Partir de: 01/12/2020 Até31/12/2020
Qtde Plantões: 13

Processo N.: 145330/2021

Nome: (281156/2) JANDIRA DOS PASSOS
Cargo/Função: (12038) NIVEL TECNICO ASSISTENCIAL
Referência: 000 Carga Horária: 40H
Un. Adm: (195731) HOSP REG DE ALTA FLORESTA ALBERT SABIN
A Partir de: 01/12/2020 Até31/12/2020
Qtde Plantões: 14

Processo N.: 165488/2021

Nome: (281156/2) JANDIRA DOS PASSOS
Cargo/Função: (12038) NIVEL TECNICO ASSISTENCIAL
Referência: 000 Carga Horária: 40H
Un. Adm: (195731) HOSP REG DE ALTA FLORESTA ALBERT SABIN
A Partir de: 01/01/2021 Até30/01/2021
Qtde Plantões: 1

Processo N.: 497724/2020

Nome: (281156/2) JANDIRA DOS PASSOS
Cargo/Função: (12038) NIVEL TECNICO ASSISTENCIAL
Referência: 000 Carga Horária: 40H
Un. Adm: (195731) HOSP REG DE ALTA FLORESTA ALBERT SABIN
A Partir de: 01/11/2020 Até30/11/2020

Qtde Plantões: 14

Processo N.: 86004/2021

Nome: (293783/1) JANE ANTONIA ALBA
Cargo/Função: (12038) NIVEL TECNICO ASSISTENCIAL
Referência: 000 Carga Horária: 40H
Un. Adm: (195740) HOSP. REG. DE SINOP
A Partir de: 01/01/2021 Até31/01/2021
Qtde Plantões: 14

Processo N.: 102291/2021

Nome: (281072/2) JANETE PIRES
Cargo/Função: (12038) NIVEL TECNICO ASSISTENCIAL
Referência: 000 Carga Horária: 40H
Un. Adm: (195693) HOSP. REG. DE SORRISO
A Partir de: 01/01/2021 Até31/01/2021
Qtde Plantões: 12

Processo N.: 143806/2021

Nome: (281072/2) JANETE PIRES
Cargo/Função: (12038) NIVEL TECNICO ASSISTENCIAL
Referência: 000 Carga Horária: 40H
Un. Adm: (195693) HOSP. REG. DE SORRISO
A Partir de: 01/11/2020 Até30/11/2020
Qtde Plantões: 11

Processo N.: 68386/2021

Nome: (281072/2) JANETE PIRES
Cargo/Função: (12038) NIVEL TECNICO ASSISTENCIAL
Referência: 000 Carga Horária: 40H
Un. Adm: (195693) HOSP. REG. DE SORRISO
A Partir de: 01/12/2020 Até31/12/2020
Qtde Plantões: 14

Processo N.: 63976/2021

Nome: (292299/2) JANICLEIA LEITE PINTO GOMES
Cargo/Função: (12038) NIVEL TECNICO ASSISTENCIAL
Referência: 000 Carga Horária: 40H
Un. Adm: (195685) HOSP. REG. DE RONDONOPOLIS IRMÃELZA GIOVANELLA
A Partir de: 01/12/2020 Até31/12/2020
Qtde Plantões: 10

Processo N.: 30209/2021

Nome: (280821/2) JANIO ANTONIO RODRIGUES
Cargo/Função: (12038) NIVEL TECNICO ASSISTENCIAL
Referência: 000 Carga Horária: 40H
Un. Adm: (195707) HOSP REG DOUTOR ANTONIO CARLOS SOUTO FONTES
A Partir de: 01/12/2020 Até31/12/2020
Qtde Plantões: 14

Processo N.: 102291/2021

Nome: (285391/2) JEFFERSON CHAGAS
Cargo/Função: (12038) NIVEL TECNICO ASSISTENCIAL
Referência: 000 Carga Horária: 40H
Un. Adm: (195693) HOSP. REG. DE SORRISO
A Partir de: 01/01/2021 Até31/01/2021
Qtde Plantões: 14

Processo N.: 143806/2021

Nome: (285391/2) JEFFERSON CHAGAS
Cargo/Função: (12038) NIVEL TECNICO ASSISTENCIAL
Referência: 000 Carga Horária: 40H
Un. Adm: (195693) HOSP. REG. DE SORRISO
A Partir de: 01/11/2020 Até30/11/2020
Qtde Plantões: 13

Processo N.: 68386/2021

Nome: (285391/2) JEFFERSON CHAGAS
Cargo/Função: (12038) NIVEL TECNICO ASSISTENCIAL
Referência: 000 Carga Horária: 40H
Un. Adm: (195693) HOSP. REG. DE SORRISO
A Partir de: 01/12/2020 Até31/12/2020
Qtde Plantões: 14

Processo N.: 30161/2021

Nome: (280534/2) JEFFERSON PERES ALVES SILVEIRA
Cargo/Função: (12050) NIVEL FUNDAMENTAL
Referência: 000 Carga Horária: 40H
Un. Adm: (195707) HOSP REG DOUTOR ANTONIO CARLOS SOUTO FONTES
A Partir de: 01/12/2020 Até31/12/2020
Qtde Plantões: 14

Processo N.: 145330/2021

Nome: (296128/1) JEFFERSON RICHARD MOTA CAVALCANTE
Cargo/Função: (12038) NIVEL TECNICO ASSISTENCIAL
Referência: 000 Carga Horária: 40H
Un. Adm: (195731) HOSP REG DE ALTA FLORESTA ALBERT SABIN
A Partir de: 01/12/2020 Até06/12/2020
Qtde Plantões: 3

Processo N.: 165488/2021

Nome: (296128/1) JEFFERSON RICHARD MOTA CAVALCANTE
Cargo/Função: (12038) NIVEL TECNICO ASSISTENCIAL
Referência: 000 Carga Horária: 40H
Un. Adm: (195731) HOSP REG DE ALTA FLORESTA ALBERT SABIN
A Partir de: 06/01/2021 Até16/01/2021
Qtde Plantões: 1

Processo N.: 497724/2020

Nome: (296128/1) JEFFERSON RICHARD MOTA CAVALCANTE
Cargo/Função: (12038) NIVEL TECNICO ASSISTENCIAL
Referência: 000 Carga Horária: 40H
Un. Adm: (195731) HOSP REG DE ALTA FLORESTA ALBERT SABIN
A Partir de: 01/11/2020 Até30/11/2020
Qtde Plantões: 13

Processo N.: 145330/2021
 Nome: (279792/2) JESIANE PALMEIRA DE LIMA
 Cargo/Função: (12038) NIVEL TECNICO ASSISTENCIAL
 Referência: 000 Carga Horária: 40H
 Un. Adm: (195731) HOSP REG DE ALTA FLORESTA ALBERT SABIN
 A Partir de: 01/12/2020 Até06/12/2020
 Qtde Plantões: 3

Processo N.: 165488/2021
 Nome: (279792/2) JESIANE PALMEIRA DE LIMA
 Cargo/Função: (12038) NIVEL TECNICO ASSISTENCIAL
 Referência: 000 Carga Horária: 40H
 Un. Adm: (195731) HOSP REG DE ALTA FLORESTA ALBERT SABIN
 A Partir de: 06/01/2021 Até31/01/2021
 Qtde Plantões: 12

Processo N.: 497724/2020
 Nome: (279792/2) JESIANE PALMEIRA DE LIMA
 Cargo/Função: (12038) NIVEL TECNICO ASSISTENCIAL
 Referência: 000 Carga Horária: 40H
 Un. Adm: (195731) HOSP REG DE ALTA FLORESTA ALBERT SABIN
 A Partir de: 01/11/2020 Até30/11/2020
 Qtde Plantões: 11

Processo N.: 143806/2021
 Nome: (281932/2) JESIANE SICILIANO SOARES PERCIDONIO
 Cargo/Função: (12038) NIVEL TECNICO ASSISTENCIAL
 Referência: 000 Carga Horária: 40H
 Un. Adm: (195693) HOSP. REG. DE SORRISO
 A Partir de: 01/11/2020 Até30/11/2020
 Qtde Plantões: 14

Processo N.: 86004/2021
 Nome: (292571/1) JESSICA ALEXANDRA TOBIAS DA SILVA
 Cargo/Função: (12038) NIVEL TECNICO ASSISTENCIAL
 Referência: 000 Carga Horária: 40H
 Un. Adm: (195740) HOSP. REG. DE SINOP
 A Partir de: 01/01/2021 Até31/01/2021
 Qtde Plantões: 11

Processo N.: 86004/2021
 Nome: (281148/2) JESSICA CARDOZO DOS SANTOS BOSSING
 Cargo/Função: (12038) NIVEL TECNICO ASSISTENCIAL
 Referência: 000 Carga Horária: 40H
 Un. Adm: (195740) HOSP. REG. DE SINOP
 A Partir de: 01/01/2021 Até31/01/2021
 Qtde Plantões: 5

Processo N.: 30209/2021
 Nome: (297134/1) JESSICA CATHERINE SILVA DA COSTA
 Cargo/Função: (12038) NIVEL TECNICO ASSISTENCIAL
 Referência: 000 Carga Horária: 40H
 Un. Adm: (195707) HOSP REG DOUTOR ANTONIO CARLOS SOUTO FONTES
 A Partir de: 01/12/2020 Até31/12/2020
 Qtde Plantões: 14

Processo N.: 334087/2020
 Nome: (281134/2) JHONATA APARECIDO LIBARDI
 Cargo/Função: (12046) NIVEL FUNDAMENTAL ADMINISTRATIVO
 Referência: 000 Carga Horária: 40H
 Un. Adm: (195731) HOSP REG DE ALTA FLORESTA ALBERT SABIN
 A Partir de: 01/08/2020 Até31/08/2020
 Qtde Plantões: 14

Processo N.: 495800/2020
 Nome: (281134/2) JHONATA APARECIDO LIBARDI
 Cargo/Função: (12046) NIVEL FUNDAMENTAL ADMINISTRATIVO
 Referência: 000 Carga Horária: 40H
 Un. Adm: (195731) HOSP REG DE ALTA FLORESTA ALBERT SABIN
 A Partir de: 01/11/2020 Até30/11/2020
 Qtde Plantões: 14

Processo N.: 103121/2021
 Nome: (293881/1) JHONATAN GONCALVES RICARDI
 Cargo/Função: (12038) NIVEL TECNICO ASSISTENCIAL
 Referência: 000 Carga Horária: 24H
 Un. Adm: (195685) HOSP. REG. DE RONDONOPOLIS IRMÂELZA GIOVANELLA
 A Partir de: 01/01/2021 Até31/01/2021
 Qtde Plantões: 8

Processo N.: 94283/2021
 Nome: (94057/1) JOANA CLAUDINO DE CAMPOS
 Cargo/Função: (4989) PROFIS APOIO SERV SAUDE SUS
 Referência: D-006 Carga Horária: 40H
 Un. Adm: (195707) HOSP REG DOUTOR ANTONIO CARLOS SOUTO FONTES
 A Partir de: 01/03/2020 Até31/03/2020
 Qtde Plantões: 12

Processo N.: 145330/2021
 Nome: (281504/2) JOANA CRISTINA ROHDEN
 Cargo/Função: (12038) NIVEL TECNICO ASSISTENCIAL
 Referência: 000 Carga Horária: 40H
 Un. Adm: (195731) HOSP REG DE ALTA FLORESTA ALBERT SABIN
 A Partir de: 01/12/2020 Até31/12/2020
 Qtde Plantões: 14

Processo N.: 165488/2021
 Nome: (281504/2) JOANA CRISTINA ROHDEN
 Cargo/Função: (12038) NIVEL TECNICO ASSISTENCIAL
 Referência: 000 Carga Horária: 40H
 Un. Adm: (195731) HOSP REG DE ALTA FLORESTA ALBERT SABIN
 A Partir de: 01/01/2021 Até31/01/2021
 Qtde Plantões: 14

Processo N.: 497724/2020
 Nome: (281504/2) JOANA CRISTINA ROHDEN

Cargo/Função: (12038) NIVEL TECNICO ASSISTENCIAL
 Referência: 000 Carga Horária: 40H
 Un. Adm: (195731) HOSP REG DE ALTA FLORESTA ALBERT SABIN
 A Partir de: 01/11/2020 Até30/11/2020
 Qtde Plantões: 14

Processo N.: 94284/2021
 Nome: (80558/2) JOAO APARECIDO BARBOSA
 Cargo/Função: (4989) PROFIS APOIO SERV SAUDE SUS
 Referência: D-011 Carga Horária: 40H
 Un. Adm: (195707) HOSP REG DOUTOR ANTONIO CARLOS SOUTO FONTES
 A Partir de: 01/03/2020 Até31/03/2020
 Qtde Plantões: 13

Processo N.: 122421/2021
 Nome: (95729/1) JOAO FIDELIS DO ESPIRITO SANTO NETO
 Cargo/Função: (4912) PROFIS TEC NIV SUPERIOR SERV SAUDE SUS
 Referência: C-007 Carga Horária: 30H
 Un. Adm: (195685) HOSP. REG. DE RONDONOPOLIS IRMÂELZA GIOVANELLA
 A Partir de: 01/01/2021 Até31/01/2021
 Qtde Plantões: 10

Processo N.: 122421/2021
 Nome: (118896/1) JOAO MORAES JUNIOR
 Cargo/Função: (4912) PROFIS TEC NIV SUPERIOR SERV SAUDE SUS
 Referência: C-005 Carga Horária: 30H
 Un. Adm: (195685) HOSP. REG. DE RONDONOPOLIS IRMÂELZA GIOVANELLA
 A Partir de: 01/01/2021 Até31/01/2021
 Qtde Plantões: 10

Processo N.: 448219/2020
 Nome: (280867/2) JOAO PAULO BORGES DA SILVA
 Cargo/Função: (12044) NIVEL MEDIO ADMINISTRATIVO
 Referência: 000 Carga Horária: 40H
 Un. Adm: (195707) HOSP REG DOUTOR ANTONIO CARLOS SOUTO FONTES
 A Partir de: 01/10/2020 Até31/10/2020
 Qtde Plantões: 14

Processo N.: 94284/2021
 Nome: (117335/1) JOAO SIDNEY PETRONILHO
 Cargo/Função: (4989) PROFIS APOIO SERV SAUDE SUS
 Referência: D-005 Carga Horária: 40H
 Un. Adm: (195707) HOSP REG DOUTOR ANTONIO CARLOS SOUTO FONTES
 A Partir de: 01/03/2020 Até31/03/2020
 Qtde Plantões: 14

Processo N.: 86004/2021
 Nome: (299145/1) JOAO VICTOR MIRANDA FONTOURA DOS SANTOS
 Cargo/Função: (12038) NIVEL TECNICO ASSISTENCIAL
 Referência: 000 Carga Horária: 40H
 Un. Adm: (195740) HOSP. REG. DE SINOP
 A Partir de: 01/01/2021 Até31/01/2021
 Qtde Plantões: 14

Processo N.: 30161/2021
 Nome: (300366/1) JOARI PORTO RIBEIRO
 Cargo/Função: (12050) NIVEL FUNDAMENTAL
 Referência: 000 Carga Horária: 40H
 Un. Adm: (195707) HOSP REG DOUTOR ANTONIO CARLOS SOUTO FONTES
 A Partir de: 01/12/2020 Até31/12/2020
 Qtde Plantões: 13

Processo N.: 64258/2021
 Nome: (114154/2) JOCENI DERMINDA SILVA
 Cargo/Função: (4946) PROFIS TEC NIV MEDIO SERV SAUDE SUS
 Referência: D-006 Carga Horária: 40H
 Un. Adm: (195685) HOSP. REG. DE RONDONOPOLIS IRMÂELZA GIOVANELLA
 A Partir de: 01/12/2020 Até31/12/2020
 Qtde Plantões: 13

Processo N.: 98098/2021
 Nome: (114154/2) JOCENI DERMINDA SILVA
 Cargo/Função: (4946) PROFIS TEC NIV MEDIO SERV SAUDE SUS
 Referência: D-006 Carga Horária: 40H
 Un. Adm: (195685) HOSP. REG. DE RONDONOPOLIS IRMÂELZA GIOVANELLA
 A Partir de: 01/01/2021 Até31/01/2021
 Qtde Plantões: 14

Processo N.: 30209/2021
 Nome: (280465/2) JOCINEIDE DA SILVA RODRIGUES
 Cargo/Função: (12038) NIVEL TECNICO ASSISTENCIAL
 Referência: 000 Carga Horária: 40H
 Un. Adm: (195707) HOSP REG DOUTOR ANTONIO CARLOS SOUTO FONTES
 A Partir de: 01/12/2020 Até31/12/2020
 Qtde Plantões: 13

Processo N.: 94284/2021
 Nome: (93125/2) JOEL ALVARENGA BATISTA
 Cargo/Função: (4989) PROFIS APOIO SERV SAUDE SUS
 Referência: D-007 Carga Horária: 40H
 Un. Adm: (195707) HOSP REG DOUTOR ANTONIO CARLOS SOUTO FONTES
 A Partir de: 01/03/2020 Até31/03/2020
 Qtde Plantões: 14

Processo N.: 86004/2021
 Nome: (292854/1) JOELMA PEREIRA CARVALHO
 Cargo/Função: (12038) NIVEL TECNICO ASSISTENCIAL
 Referência: 000 Carga Horária: 40H
 Un. Adm: (195740) HOSP. REG. DE SINOP
 A Partir de: 01/01/2021 Até31/01/2021
 Qtde Plantões: 8

Processo N.: 66340/2021
 Nome: (101082/10) JOELSON OLIVEIRA DE ALCANTARA
 Cargo/Função: (4946) PROFIS TEC NIV MEDIO SERV SAUDE SUS
 Referência: D-007 Carga Horária: 40H

Un. Adm: (195707) HOSP REG DOUTOR ANTONIO CARLOS SOUTO FONTES
A Partir de: 01/01/2021 Até31/01/2021
Qtde Plantões: 14

Processo N.: 94281/2021

Nome: (101082/10) JOELSON OLIVEIRA DE ALCANTARA
Cargo/Função: (4946) PROFIS TEC NIV MEDIO SERV SAUDE SUS
Referência: D-007 Carga Horária: 40H
Un. Adm: (195707) HOSP REG DOUTOR ANTONIO CARLOS SOUTO FONTES
A Partir de: 01/03/2020 Até31/03/2020
Qtde Plantões: 14

Processo N.: 334087/2020

Nome: (281313/2) JONATAS DA SILVA LIMA
Cargo/Função: (12046) NIVEL FUNDAMENTAL ADMINISTRATIVO
Referência: 000 Carga Horária: 40H
Un. Adm: (195731) HOSP REG DE ALTA FLORESTA ALBERT SABIN
A Partir de: 01/08/2020 Até31/08/2020
Qtde Plantões: 10

Processo N.: 448219/2020

Nome: (301147/1) JONES VENANCIO DA SILVA PAESANO
Cargo/Função: (12044) NIVEL MEDIO ADMINISTRATIVO
Referência: 000 Carga Horária: 40H
Un. Adm: (195707) HOSP REG DOUTOR ANTONIO CARLOS SOUTO FONTES
A Partir de: 01/10/2020 Até31/10/2020
Qtde Plantões: 13

Processo N.: 30161/2021

Nome: (280765/2) JONY CEZI DE OLIVEIRA DUARTE
Cargo/Função: (12050) NIVEL FUNDAMENTAL
Referência: 000 Carga Horária: 40H
Un. Adm: (195707) HOSP REG DOUTOR ANTONIO CARLOS SOUTO FONTES
A Partir de: 01/12/2020 Até31/12/2020
Qtde Plantões: 14

Processo N.: 30209/2021

Nome: (280820/2) JORGINA CONCEICAO PARABA
Cargo/Função: (12038) NIVEL TECNICO ASSISTENCIAL
Referência: 000 Carga Horária: 40H
Un. Adm: (195707) HOSP REG DOUTOR ANTONIO CARLOS SOUTO FONTES
A Partir de: 01/12/2020 Até31/12/2020
Qtde Plantões: 13

Processo N.: 448219/2020

Nome: (282176/2) JOSE CARLOS CEBALHO POUSO JUNIOR
Cargo/Função: (12046) NIVEL FUNDAMENTAL ADMINISTRATIVO
Referência: 000 Carga Horária: 40H
Un. Adm: (195707) HOSP REG DOUTOR ANTONIO CARLOS SOUTO FONTES
A Partir de: 01/10/2020 Até31/10/2020
Qtde Plantões: 12

Processo N.: 98897/2021

Nome: (218311/5) JOSE CARLOS DOS SANTOS
Cargo/Função: (12038) NIVEL TECNICO ASSISTENCIAL
Referência: 000 Carga Horária: 40H
Un. Adm: (195685) HOSP. REG. DE RONDONOPOLIS IRMÂELZA GIOVANELLA
A Partir de: 01/01/2021 Até31/01/2021
Qtde Plantões: 14

Processo N.: 448219/2020

Nome: (280676/2) JOSE DOS SANTOS MORENO
Cargo/Função: (12044) NIVEL MEDIO ADMINISTRATIVO
Referência: 000 Carga Horária: 40H
Un. Adm: (195707) HOSP REG DOUTOR ANTONIO CARLOS SOUTO FONTES
A Partir de: 01/10/2020 Até31/10/2020
Qtde Plantões: 14

Processo N.: 145326/2021

Nome: (281353/2) JOSE FABIO ALVES DE VASCONCELOS
Cargo/Função: (12036) NIVEL SUPERIOR ASSISTENCIAL
Referência: 000 Carga Horária: 40H
Un. Adm: (195731) HOSP REG DE ALTA FLORESTA ALBERT SABIN
A Partir de: 01/12/2020 Até02/12/2020
Qtde Plantões: 1

Processo N.: 94281/2021

Nome: (116959/1) JOSE LUIZ DE SOUZA NEVES
Cargo/Função: (4946) PROFIS TEC NIV MEDIO SERV SAUDE SUS
Referência: D-007 Carga Horária: 40H
Un. Adm: (195707) HOSP REG DOUTOR ANTONIO CARLOS SOUTO FONTES
A Partir de: 01/03/2020 Até31/03/2020
Qtde Plantões: 13

Processo N.: 145330/2021

Nome: (139685/13) JOSE MENDES DE OLIVEIRA
Cargo/Função: (12038) NIVEL TECNICO ASSISTENCIAL
Referência: 000 Carga Horária: 40H
Un. Adm: (195731) HOSP REG DE ALTA FLORESTA ALBERT SABIN
A Partir de: 01/12/2020 Até31/12/2020
Qtde Plantões: 14

Processo N.: 165488/2021

Nome: (139685/13) JOSE MENDES DE OLIVEIRA
Cargo/Função: (12038) NIVEL TECNICO ASSISTENCIAL
Referência: 000 Carga Horária: 40H
Un. Adm: (195731) HOSP REG DE ALTA FLORESTA ALBERT SABIN
A Partir de: 01/01/2021 Até31/01/2021
Qtde Plantões: 14

Processo N.: 497724/2020

Nome: (139685/13) JOSE MENDES DE OLIVEIRA
Cargo/Função: (12038) NIVEL TECNICO ASSISTENCIAL
Referência: 000 Carga Horária: 40H
Un. Adm: (195731) HOSP REG DE ALTA FLORESTA ALBERT SABIN
A Partir de: 01/11/2020 Até30/11/2020

Qtde Plantões: 12

Processo N.: 30161/2021

Nome: (103813/3) JOSE RONALDO DA SILVA
Cargo/Função: (12050) NIVEL FUNDAMENTAL
Referência: 000 Carga Horária: 40H
Un. Adm: (195707) HOSP REG DOUTOR ANTONIO CARLOS SOUTO FONTES
A Partir de: 01/12/2020 Até31/12/2020
Qtde Plantões: 14

Processo N.: 98622/2021

Nome: (300244/1) JOSEANE DE QUEIROZ SILVEIRA
Cargo/Função: (12036) NIVEL SUPERIOR ASSISTENCIAL
Referência: 000 Carga Horária: 40H
Un. Adm: (195685) HOSP. REG. DE RONDONOPOLIS IRMÂELZA GIOVANELLA
A Partir de: 01/01/2021 Até31/01/2021
Qtde Plantões: 13

Processo N.: 30209/2021

Nome: (220670/2) JOSEFA DA SILVA SANTANA
Cargo/Função: (12038) NIVEL TECNICO ASSISTENCIAL
Referência: 000 Carga Horária: 40H
Un. Adm: (195707) HOSP REG DOUTOR ANTONIO CARLOS SOUTO FONTES
A Partir de: 01/12/2020 Até31/12/2020
Qtde Plantões: 14

Processo N.: 94283/2021

Nome: (94074/1) JOSEFA DORALICE DE SOUZA
Cargo/Função: (4989) PROFIS APOIO SERV SAUDE SUS
Referência: D-007 Carga Horária: 40H
Un. Adm: (195707) HOSP REG DOUTOR ANTONIO CARLOS SOUTO FONTES
A Partir de: 01/03/2020 Até31/03/2020
Qtde Plantões: 6

Processo N.: 145330/2021

Nome: (281145/2) JOSELMA ALVES GOMES
Cargo/Função: (12038) NIVEL TECNICO ASSISTENCIAL
Referência: 000 Carga Horária: 40H
Un. Adm: (195731) HOSP REG DE ALTA FLORESTA ALBERT SABIN
A Partir de: 01/12/2020 Até31/12/2020
Qtde Plantões: 14

Processo N.: 165488/2021

Nome: (281145/2) JOSELMA ALVES GOMES
Cargo/Função: (12038) NIVEL TECNICO ASSISTENCIAL
Referência: 000 Carga Horária: 40H
Un. Adm: (195731) HOSP REG DE ALTA FLORESTA ALBERT SABIN
A Partir de: 01/01/2021 Até31/01/2021
Qtde Plantões: 11

Processo N.: 497724/2020

Nome: (281145/2) JOSELMA ALVES GOMES
Cargo/Função: (12038) NIVEL TECNICO ASSISTENCIAL
Referência: 000 Carga Horária: 40H
Un. Adm: (195731) HOSP REG DE ALTA FLORESTA ALBERT SABIN
A Partir de: 01/11/2020 Até30/11/2020
Qtde Plantões: 14

Processo N.: 103132/2021

Nome: (293852/1) JOSI KREMER DA ROSA MORAES
Cargo/Função: (12038) NIVEL TECNICO ASSISTENCIAL
Referência: 000 Carga Horária: 40H
Un. Adm: (195685) HOSP. REG. DE RONDONOPOLIS IRMÂELZA GIOVANELLA
A Partir de: 01/01/2021 Até31/01/2021
Qtde Plantões: 11

Processo N.: 102291/2021

Nome: (279706/3) JOSIANE ALVES DA SILVA
Cargo/Função: (12038) NIVEL TECNICO ASSISTENCIAL
Referência: 000 Carga Horária: 40H
Un. Adm: (195693) HOSP. REG. DE SORRISO
A Partir de: 01/01/2021 Até31/01/2021
Qtde Plantões: 12

Processo N.: 143806/2021

Nome: (279706/3) JOSIANE ALVES DA SILVA
Cargo/Função: (12038) NIVEL TECNICO ASSISTENCIAL
Referência: 000 Carga Horária: 40H
Un. Adm: (195693) HOSP. REG. DE SORRISO
A Partir de: 01/11/2020 Até30/11/2020
Qtde Plantões: 13

Processo N.: 68386/2021

Nome: (279706/3) JOSIANE ALVES DA SILVA
Cargo/Função: (12038) NIVEL TECNICO ASSISTENCIAL
Referência: 000 Carga Horária: 40H
Un. Adm: (195693) HOSP. REG. DE SORRISO
A Partir de: 01/12/2020 Até31/12/2020
Qtde Plantões: 12

Processo N.: 145330/2021

Nome: (279789/2) JOSIANE DE ARAUJO PAVAN
Cargo/Função: (12038) NIVEL TECNICO ASSISTENCIAL
Referência: 000 Carga Horária: 40H
Un. Adm: (195731) HOSP REG DE ALTA FLORESTA ALBERT SABIN
A Partir de: 01/12/2020 Até31/12/2020
Qtde Plantões: 14

Processo N.: 165488/2021

Nome: (279789/2) JOSIANE DE ARAUJO PAVAN
Cargo/Função: (12038) NIVEL TECNICO ASSISTENCIAL
Referência: 000 Carga Horária: 40H
Un. Adm: (195731) HOSP REG DE ALTA FLORESTA ALBERT SABIN
A Partir de: 01/01/2021 Até31/01/2021
Qtde Plantões: 11

Processo N.: 497724/2020

Nome: (279789/2) JOSIANE DE ARAUJO PAVAN
 Cargo/Função: (12038) NIVEL TECNICO ASSISTENCIAL
 Referência: 000 Carga Horária: 40H
 Un. Adm: (195731) HOSP REG DE ALTA FLORESTA ALBERT SABIN
 A Partir de: 01/11/2020 Até30/11/2020
 Qtde Plantões: 9

Processo N.: 63976/2021

Nome: (294002/1) JOSIANI DE ALMEIDA GHELLERE
 Cargo/Função: (12038) NIVEL TECNICO ASSISTENCIAL
 Referência: 000 Carga Horária: 40H
 Un. Adm: (195685) HOSP. REG. DE RONDONOPOLIS IRMÃELZA GIOVANELLA
 A Partir de: 01/12/2020 Até31/12/2020
 Qtde Plantões: 13

Processo N.: 66340/2021

Nome: (94397/1) JUCENILDO CABREIRA MIRANDA
 Cargo/Função: (4946) PROFIS TEC NIV MEDIO SERV SAUDE SUS
 Referência: D-007 Carga Horária: 40H
 Un. Adm: (195707) HOSP REG DOUTOR ANTONIO CARLOS SOUTO FONTES
 A Partir de: 14/01/2021 Até31/01/2021
 Qtde Plantões: 7

Processo N.: 94281/2021

Nome: (94397/1) JUCENILDO CABREIRA MIRANDA
 Cargo/Função: (4946) PROFIS TEC NIV MEDIO SERV SAUDE SUS
 Referência: D-007 Carga Horária: 40H
 Un. Adm: (195707) HOSP REG DOUTOR ANTONIO CARLOS SOUTO FONTES
 A Partir de: 01/03/2020 Até01/03/2020
 Qtde Plantões: 4

Processo N.: 30209/2021

Nome: (281548/2) JUCILEIA DA SILVA FERNANDES
 Cargo/Função: (12038) NIVEL TECNICO ASSISTENCIAL
 Referência: 000 Carga Horária: 40H
 Un. Adm: (195707) HOSP REG DOUTOR ANTONIO CARLOS SOUTO FONTES
 A Partir de: 01/12/2020 Até31/12/2020
 Qtde Plantões: 12

Processo N.: 94281/2021

Nome: (117039/1) JUCILEIDE OLIVEIRA DOS SANTOS ROCHA
 Cargo/Função: (4946) PROFIS TEC NIV MEDIO SERV SAUDE SUS
 Referência: D-006 Carga Horária: 40H
 Un. Adm: (195707) HOSP REG DOUTOR ANTONIO CARLOS SOUTO FONTES
 A Partir de: 01/03/2020 Até31/03/2020
 Qtde Plantões: 12

Processo N.: 102291/2021

Nome: (300871/1) JUCILENE FERREIRA LOPES MACALIS
 Cargo/Função: (12038) NIVEL TECNICO ASSISTENCIAL
 Referência: 000 Carga Horária: 40H
 Un. Adm: (195693) HOSP. REG. DE SORRISO
 A Partir de: 01/01/2021 Até31/01/2021
 Qtde Plantões: 3

Processo N.: 68386/2021

Nome: (300871/1) JUCILENE FERREIRA LOPES MACALIS
 Cargo/Função: (12038) NIVEL TECNICO ASSISTENCIAL
 Referência: 000 Carga Horária: 40H
 Un. Adm: (195693) HOSP. REG. DE SORRISO
 A Partir de: 01/12/2020 Até31/12/2020
 Qtde Plantões: 3

Processo N.: 165488/2021

Nome: (281541/2) JULIANA ALVES DUARTE
 Cargo/Função: (12038) NIVEL TECNICO ASSISTENCIAL
 Referência: 000 Carga Horária: 40H
 Un. Adm: (195731) HOSP REG DE ALTA FLORESTA ALBERT SABIN
 A Partir de: 01/01/2021 Até31/01/2021
 Qtde Plantões: 14

Processo N.: 497724/2020

Nome: (281541/2) JULIANA ALVES DUARTE
 Cargo/Função: (12038) NIVEL TECNICO ASSISTENCIAL
 Referência: 000 Carga Horária: 40H
 Un. Adm: (195731) HOSP REG DE ALTA FLORESTA ALBERT SABIN
 A Partir de: 01/11/2020 Até30/11/2020
 Qtde Plantões: 14

Processo N.: 102291/2021

Nome: (299612/2) JULIANA APARECIDA DA SILVA
 Cargo/Função: (12038) NIVEL TECNICO ASSISTENCIAL
 Referência: 000 Carga Horária: 40H
 Un. Adm: (195693) HOSP. REG. DE SORRISO
 A Partir de: 01/01/2021 Até31/01/2021
 Qtde Plantões: 13

Processo N.: 143806/2021

Nome: (299612/2) JULIANA APARECIDA DA SILVA
 Cargo/Função: (12038) NIVEL TECNICO ASSISTENCIAL
 Referência: 000 Carga Horária: 40H
 Un. Adm: (195693) HOSP. REG. DE SORRISO
 A Partir de: 01/11/2020 Até30/11/2020
 Qtde Plantões: 10

Processo N.: 68386/2021

Nome: (299612/2) JULIANA APARECIDA DA SILVA
 Cargo/Função: (12038) NIVEL TECNICO ASSISTENCIAL
 Referência: 000 Carga Horária: 40H
 Un. Adm: (195693) HOSP. REG. DE SORRISO
 A Partir de: 01/12/2020 Até31/12/2020
 Qtde Plantões: 14

Processo N.: 98622/2021

Nome: (239384/5) JULIANA CRISTINA DA CRUZ

Cargo/Função: (12036) NIVEL SUPERIOR ASSISTENCIAL

Referência: 000 Carga Horária: 40H
 Un. Adm: (195685) HOSP. REG. DE RONDONOPOLIS IRMÃELZA GIOVANELLA
 A Partir de: 01/01/2021 Até31/01/2021
 Qtde Plantões: 14

Processo N.: 66348/2021

Nome: (80441/2) JULIANA DUARTE FERREIRA
 Cargo/Função: (4946) PROFIS TEC NIV MEDIO SERV SAUDE SUS
 Referência: D-008 Carga Horária: 40H
 Un. Adm: (195707) HOSP REG DOUTOR ANTONIO CARLOS SOUTO FONTES
 A Partir de: 01/01/2021 Até31/01/2021
 Qtde Plantões: 7

Processo N.: 145330/2021

Nome: (281229/2) JULIANA INACIO DA SILVA
 Cargo/Função: (12038) NIVEL TECNICO ASSISTENCIAL
 Referência: 000 Carga Horária: 40H
 Un. Adm: (195731) HOSP REG DE ALTA FLORESTA ALBERT SABIN
 A Partir de: 01/12/2020 Até31/12/2020
 Qtde Plantões: 14

Processo N.: 165488/2021

Nome: (281229/2) JULIANA INACIO DA SILVA
 Cargo/Função: (12038) NIVEL TECNICO ASSISTENCIAL
 Referência: 000 Carga Horária: 40H
 Un. Adm: (195731) HOSP REG DE ALTA FLORESTA ALBERT SABIN
 A Partir de: 01/01/2021 Até31/01/2021
 Qtde Plantões: 14

Processo N.: 497724/2020

Nome: (281229/2) JULIANA INACIO DA SILVA
 Cargo/Função: (12038) NIVEL TECNICO ASSISTENCIAL
 Referência: 000 Carga Horária: 40H
 Un. Adm: (195731) HOSP REG DE ALTA FLORESTA ALBERT SABIN
 A Partir de: 01/11/2020 Até30/11/2020
 Qtde Plantões: 14

Processo N.: 85910/2021

Nome: (296929/1) JULIANA KELLY HASHIMOTO
 Cargo/Função: (12036) NIVEL SUPERIOR ASSISTENCIAL
 Referência: 000 Carga Horária: 40H
 Un. Adm: (195740) HOSP. REG. DE SINOP
 A Partir de: 01/01/2021 Até31/01/2021
 Qtde Plantões: 14

Processo N.: 63976/2021

Nome: (293994/1) JULIANA PEREIRA ROSSETTI
 Cargo/Função: (12038) NIVEL TECNICO ASSISTENCIAL
 Referência: 000 Carga Horária: 40H
 Un. Adm: (195685) HOSP. REG. DE RONDONOPOLIS IRMÃELZA GIOVANELLA
 A Partir de: 01/12/2020 Até31/12/2020
 Qtde Plantões: 13

Processo N.: 113304/2021

Nome: (118857/1) JULIANA SANTOS BRAGA
 Cargo/Função: (4912) PROFIS TEC NIV SUPERIOR SERV SAUDE SUS
 Referência: C-004 Carga Horária: 30H
 Un. Adm: (195685) HOSP. REG. DE RONDONOPOLIS IRMÃELZA GIOVANELLA
 A Partir de: 01/01/2021 Até31/01/2021
 Qtde Plantões: 10

Processo N.: 448219/2020

Nome: (131320/28) JULIANE FREIRE CORDEIRO ROJAS
 Cargo/Função: (12044) NIVEL MEDIO ADMINISTRATIVO
 Referência: 000 Carga Horária: 40H
 Un. Adm: (195707) HOSP REG DOUTOR ANTONIO CARLOS SOUTO FONTES
 A Partir de: 01/10/2020 Até31/10/2020
 Qtde Plantões: 14

Processo N.: 30161/2021

Nome: (281271/2) JULIANO RODRIGUES DE OLIVEIRA
 Cargo/Função: (12050) NIVEL FUNDAMENTAL
 Referência: 000 Carga Horária: 40H
 Un. Adm: (195707) HOSP REG DOUTOR ANTONIO CARLOS SOUTO FONTES
 A Partir de: 01/12/2020 Até31/12/2020
 Qtde Plantões: 14

Processo N.: 94283/2021

Nome: (103785/1) JULIETA FILISMINA DO NASCIMENTO
 Cargo/Função: (4989) PROFIS APOIO SERV SAUDE SUS
 Referência: D-006 Carga Horária: 40H
 Un. Adm: (195707) HOSP REG DOUTOR ANTONIO CARLOS SOUTO FONTES
 A Partir de: 01/03/2020 Até31/03/2020
 Qtde Plantões: 13

Processo N.: 30209/2021

Nome: (280625/2) JULIETE SOARES DA SILVA
 Cargo/Função: (12038) NIVEL TECNICO ASSISTENCIAL
 Referência: 000 Carga Horária: 40H
 Un. Adm: (195707) HOSP REG DOUTOR ANTONIO CARLOS SOUTO FONTES
 A Partir de: 01/12/2020 Até31/12/2020
 Qtde Plantões: 13

Processo N.: 64883/2021

Nome: (293324/2) JUNIELE PORTELA DA COSTA
 Cargo/Função: (12038) NIVEL TECNICO ASSISTENCIAL
 Referência: 000 Carga Horária: 40H
 Un. Adm: (195685) HOSP. REG. DE RONDONOPOLIS IRMÃELZA GIOVANELLA
 A Partir de: 01/12/2020 Até31/12/2020
 Qtde Plantões: 13

Processo N.: 30161/2021

Nome: (281269/2) JUNIOR CEZAR PEREIRA EGUES
 Cargo/Função: (12050) NIVEL FUNDAMENTAL
 Referência: 000 Carga Horária: 40H

Un. Adm: (195707) HOSP REG DOUTOR ANTONIO CARLOS SOUTO FONTES
A Partir de: 01/12/2020 Até31/12/2020
Qtde Plantões: 13

Processo N.: 94283/2021

Nome: (94521/1) JURACI PEREIRA CALIXTO
Cargo/Função: (4989) PROFIS APOIO SERV SAUDE SUS
Referência: D-007 Carga Horária: 40H
Un. Adm: (195707) HOSP REG DOUTOR ANTONIO CARLOS SOUTO FONTES
A Partir de: 01/03/2020 Até31/03/2020
Qtde Plantões: 14

Processo N.: 112733/2021

Nome: (300488/1) KAIRO RODRIGO CARLOS
Cargo/Função: (12046) NIVEL FUNDAMENTAL ADMINISTRATIVO
Referência: 000 Carga Horária: 40H
Un. Adm: (195685) HOSP. REG. DE RONDONOPOLIS IRMÃELZA GIOVANELLA
A Partir de: 01/01/2021 Até31/01/2021
Qtde Plantões: 12

Processo N.: 66340/2021

Nome: (94516/1) KAREN DE ARRUDA MEDEIROS
Cargo/Função: (4946) PROFIS TEC NIV MEDIO SERV SAUDE SUS
Referência: D-007 Carga Horária: 40H
Un. Adm: (195707) HOSP REG DOUTOR ANTONIO CARLOS SOUTO FONTES
A Partir de: 01/01/2021 Até31/01/2021
Qtde Plantões: 14

Processo N.: 94281/2021

Nome: (94516/1) KAREN DE ARRUDA MEDEIROS
Cargo/Função: (4946) PROFIS TEC NIV MEDIO SERV SAUDE SUS
Referência: D-007 Carga Horária: 40H
Un. Adm: (195707) HOSP REG DOUTOR ANTONIO CARLOS SOUTO FONTES
A Partir de: 01/03/2020 Até31/03/2020
Qtde Plantões: 14

Processo N.: 66340/2021

Nome: (94514/1) KARINA DE SOUZA E SILVA
Cargo/Função: (4946) PROFIS TEC NIV MEDIO SERV SAUDE SUS
Referência: D-007 Carga Horária: 40H
Un. Adm: (195707) HOSP REG DOUTOR ANTONIO CARLOS SOUTO FONTES
A Partir de: 01/01/2021 Até31/01/2021
Qtde Plantões: 12

Processo N.: 94281/2021

Nome: (94514/1) KARINA DE SOUZA E SILVA
Cargo/Função: (4946) PROFIS TEC NIV MEDIO SERV SAUDE SUS
Referência: D-007 Carga Horária: 40H
Un. Adm: (195707) HOSP REG DOUTOR ANTONIO CARLOS SOUTO FONTES
A Partir de: 05/03/2020 Até31/03/2020
Qtde Plantões: 14

Processo N.: 30287/2021

Nome: (301139/1) KARINA SOARES DE FREITAS
Cargo/Função: (12036) NIVEL SUPERIOR ASSISTENCIAL
Referência: 000 Carga Horária: 40H
Un. Adm: (195707) HOSP REG DOUTOR ANTONIO CARLOS SOUTO FONTES
A Partir de: 01/12/2020 Até31/12/2020
Qtde Plantões: 13

Processo N.: 30287/2021

Nome: (281535/3) KARINA WIDAL MARTINS
Cargo/Função: (12036) NIVEL SUPERIOR ASSISTENCIAL
Referência: 000 Carga Horária: 30H
Un. Adm: (195707) HOSP REG DOUTOR ANTONIO CARLOS SOUTO FONTES
A Partir de: 01/12/2020 Até31/12/2020
Qtde Plantões: 10

Processo N.: 145326/2021

Nome: (294737/2) KARINE RUPOLO
Cargo/Função: (12036) NIVEL SUPERIOR ASSISTENCIAL
Referência: 000 Carga Horária: 40H
Un. Adm: (195731) HOSP REG DE ALTA FLORESTA ALBERT SABIN
A Partir de: 01/12/2020 Até31/12/2020
Qtde Plantões: 10

Processo N.: 30209/2021

Nome: (280911/2) KARINY DE CARVALHO LEITE
Cargo/Função: (12038) NIVEL TECNICO ASSISTENCIAL
Referência: 000 Carga Horária: 40H
Un. Adm: (195707) HOSP REG DOUTOR ANTONIO CARLOS SOUTO FONTES
A Partir de: 01/12/2020 Até31/12/2020
Qtde Plantões: 13

Processo N.: 30209/2021

Nome: (280802/3) KARLA FERNANDA AGUILEIRA DE CAMPOS
Cargo/Função: (12038) NIVEL TECNICO ASSISTENCIAL
Referência: 000 Carga Horária: 40H
Un. Adm: (195707) HOSP REG DOUTOR ANTONIO CARLOS SOUTO FONTES
A Partir de: 01/12/2020 Até31/12/2020
Qtde Plantões: 12

Processo N.: 30161/2021

Nome: (290443/2) KAROLAYNE FIALHO FERNANDES
Cargo/Função: (12050) NIVEL FUNDAMENTAL
Referência: 000 Carga Horária: 40H
Un. Adm: (195707) HOSP REG DOUTOR ANTONIO CARLOS SOUTO FONTES
A Partir de: 01/12/2020 Até30/12/2020
Qtde Plantões: 13

Processo N.: 30209/2021

Nome: (297133/1) KATIA APARECIDA CARVALHO PINHEIRO
Cargo/Função: (12038) NIVEL TECNICO ASSISTENCIAL
Referência: 000 Carga Horária: 40H
Un. Adm: (195707) HOSP REG DOUTOR ANTONIO CARLOS SOUTO FONTES
A Partir de: 01/12/2020 Até31/12/2020

Qtde Plantões: 13

Processo N.: 63976/2021

Nome: (293851/1) KATIA REGINA COUTINHO DA COSTA
Cargo/Função: (12038) NIVEL TECNICO ASSISTENCIAL
Referência: 000 Carga Horária: 40H
Un. Adm: (195685) HOSP. REG. DE RONDONOPOLIS IRMÃELZA GIOVANELLA
A Partir de: 01/12/2020 Até31/12/2020
Qtde Plantões: 11

Processo N.: 165488/2021

Nome: (281227/2) KATIANE DA COSTA GALVAO CORREA
Cargo/Função: (12038) NIVEL TECNICO ASSISTENCIAL
Referência: 000 Carga Horária: 40H
Un. Adm: (195731) HOSP REG DE ALTA FLORESTA ALBERT SABIN
A Partir de: 01/01/2021 Até31/01/2021
Qtde Plantões: 14

Processo N.: 497724/2020

Nome: (281227/2) KATIANE DA COSTA GALVAO CORREA
Cargo/Função: (12038) NIVEL TECNICO ASSISTENCIAL
Referência: 000 Carga Horária: 40H
Un. Adm: (195731) HOSP REG DE ALTA FLORESTA ALBERT SABIN
A Partir de: 01/11/2020 Até30/11/2020
Qtde Plantões: 14

Processo N.: 63976/2021

Nome: (292345/2) KATIE KELEN SILVA DE CASTRO
Cargo/Função: (12038) NIVEL TECNICO ASSISTENCIAL
Referência: 000 Carga Horária: 40H
Un. Adm: (195685) HOSP. REG. DE RONDONOPOLIS IRMÃELZA GIOVANELLA
A Partir de: 01/12/2020 Até31/12/2020
Qtde Plantões: 12

Processo N.: 64883/2021

Nome: (292378/2) KATIUCE SOUZA NASCIMENTO
Cargo/Função: (12038) NIVEL TECNICO ASSISTENCIAL
Referência: 000 Carga Horária: 40H
Un. Adm: (195685) HOSP. REG. DE RONDONOPOLIS IRMÃELZA GIOVANELLA
A Partir de: 01/12/2020 Até31/12/2020
Qtde Plantões: 13

Processo N.: 145326/2021

Nome: (206724/3) KEIDSON DE ALBUQUERQUE VOLPATO
Cargo/Função: (12036) NIVEL SUPERIOR ASSISTENCIAL
Referência: 000 Carga Horária: 40H
Un. Adm: (195731) HOSP REG DE ALTA FLORESTA ALBERT SABIN
A Partir de: 01/12/2020 Até31/12/2020
Qtde Plantões: 14

Processo N.: 102291/2021

Nome: (296481/1) KEILA CHAVES DA SILVA MELO
Cargo/Função: (12038) NIVEL TECNICO ASSISTENCIAL
Referência: 000 Carga Horária: 40H
Un. Adm: (195693) HOSP. REG. DE SORRISO
A Partir de: 01/01/2021 Até31/01/2021
Qtde Plantões: 5

Processo N.: 143806/2021

Nome: (296481/1) KEILA CHAVES DA SILVA MELO
Cargo/Função: (12038) NIVEL TECNICO ASSISTENCIAL
Referência: 000 Carga Horária: 40H
Un. Adm: (195693) HOSP. REG. DE SORRISO
A Partir de: 01/11/2020 Até30/11/2020
Qtde Plantões: 14

Processo N.: 68386/2021

Nome: (296481/1) KEILA CHAVES DA SILVA MELO
Cargo/Função: (12038) NIVEL TECNICO ASSISTENCIAL
Referência: 000 Carga Horária: 40H
Un. Adm: (195693) HOSP. REG. DE SORRISO
A Partir de: 01/12/2020 Até31/12/2020
Qtde Plantões: 14

Processo N.: 86004/2021

Nome: (299147/1) KELI NAARA BOSCHETTI DO NASCIMENTO
Cargo/Função: (12038) NIVEL TECNICO ASSISTENCIAL
Referência: 000 Carga Horária: 40H
Un. Adm: (195740) HOSP. REG. DE SINOP
A Partir de: 01/01/2021 Até31/01/2021
Qtde Plantões: 14

Processo N.: 404571/2020

Nome: (297143/1) KELLIVANIA ALMEIDA DA SILVA
Cargo/Função: (12038) NIVEL TECNICO ASSISTENCIAL
Referência: 000 Carga Horária: 24H
Un. Adm: (195707) HOSP REG DOUTOR ANTONIO CARLOS SOUTO FONTES
A Partir de: 01/09/2020 Até30/09/2020
Qtde Plantões: 8

Processo N.: 86004/2021

Nome: (292796/2) KETLEN RAFAELA ALVES FONSECA
Cargo/Função: (12038) NIVEL TECNICO ASSISTENCIAL
Referência: 000 Carga Horária: 40H
Un. Adm: (195740) HOSP. REG. DE SINOP
A Partir de: 01/01/2021 Até31/01/2021
Qtde Plantões: 14

Processo N.: 145330/2021

Nome: (296028/1) LAERCIO BRUNO MACHADO CIMITI
Cargo/Função: (12038) NIVEL TECNICO ASSISTENCIAL
Referência: 000 Carga Horária: 40H
Un. Adm: (195731) HOSP REG DE ALTA FLORESTA ALBERT SABIN
A Partir de: 01/12/2020 Até31/12/2020
Qtde Plantões: 14

Processo N.: 165488/2021
 Nome: (296028/1) LAERCIO BRUNO MACHADO CIMITI
 Cargo/Função: (12038) NIVEL TECNICO ASSISTENCIAL
 Referência: 000 Carga Horária: 40H
 Un. Adm: (195731) HOSP REG DE ALTA FLORESTA ALBERT SABIN
 A Partir de: 01/01/2021 Até31/01/2021
 Qtde Plantões: 9

Processo N.: 497724/2020
 Nome: (296028/1) LAERCIO BRUNO MACHADO CIMITI
 Cargo/Função: (12038) NIVEL TECNICO ASSISTENCIAL
 Referência: 000 Carga Horária: 40H
 Un. Adm: (195731) HOSP REG DE ALTA FLORESTA ALBERT SABIN
 A Partir de: 01/11/2020 Até30/11/2020
 Qtde Plantões: 14

Processo N.: 98622/2021
 Nome: (293894/1) LARISSA TAVARES DA SILVA
 Cargo/Função: (12036) NIVEL SUPERIOR ASSISTENCIAL
 Referência: 000 Carga Horária: 40H
 Un. Adm: (195685) HOSP. REG. DE RONDONOPOLIS IRMÃELZA GIOVANELLA
 A Partir de: 01/01/2021 Até31/01/2021
 Qtde Plantões: 14

Processo N.: 71076/2021
 Nome: (293900/1) LAUDIMAR MARIA DE SOUZA
 Cargo/Função: (12038) NIVEL TECNICO ASSISTENCIAL
 Referência: 000 Carga Horária: 40H
 Un. Adm: (195685) HOSP. REG. DE RONDONOPOLIS IRMÃELZA GIOVANELLA
 A Partir de: 01/12/2020 Até31/12/2020
 Qtde Plantões: 13

Processo N.: 66340/2021
 Nome: (94511/1) LAURA CRISTINA CHAMY GATTASS
 Cargo/Função: (4946) PROFIS TEC NIV MEDIO SERV SAUDE SUS
 Referência: D-007 Carga Horária: 30H
 Un. Adm: (195707) HOSP REG DOUTOR ANTONIO CARLOS SOUTO FONTES
 A Partir de: 01/01/2021 Até31/01/2021
 Qtde Plantões: 9

Processo N.: 94281/2021
 Nome: (94511/1) LAURA CRISTINA CHAMY GATTASS
 Cargo/Função: (4946) PROFIS TEC NIV MEDIO SERV SAUDE SUS
 Referência: D-007 Carga Horária: 30H
 Un. Adm: (195707) HOSP REG DOUTOR ANTONIO CARLOS SOUTO FONTES
 A Partir de: 02/03/2020 Até31/03/2020
 Qtde Plantões: 10

Processo N.: 63976/2021
 Nome: (293848/1) LAURA CRISTINA CURY RABELO
 Cargo/Função: (12038) NIVEL TECNICO ASSISTENCIAL
 Referência: 000 Carga Horária: 40H
 Un. Adm: (195685) HOSP. REG. DE RONDONOPOLIS IRMÃELZA GIOVANELLA
 A Partir de: 01/12/2020 Até31/12/2020
 Qtde Plantões: 13

Processo N.: 63976/2021
 Nome: (295571/1) LAURA CRISTINA DA SILVA TEIXEIRA
 Cargo/Função: (12038) NIVEL TECNICO ASSISTENCIAL
 Referência: 000 Carga Horária: 40H
 Un. Adm: (195685) HOSP. REG. DE RONDONOPOLIS IRMÃELZA GIOVANELLA
 A Partir de: 01/12/2020 Até31/12/2020
 Qtde Plantões: 13

Processo N.: 30161/2021
 Nome: (300365/1) LAURIANE OSINAGA SILVA
 Cargo/Função: (12050) NIVEL FUNDAMENTAL
 Referência: 000 Carga Horária: 40H
 Un. Adm: (195707) HOSP REG DOUTOR ANTONIO CARLOS SOUTO FONTES
 A Partir de: 01/12/2020 Até31/12/2020
 Qtde Plantões: 13

Processo N.: 448219/2020
 Nome: (282088/3) LEANDRA APARECIDA DE MORAES
 Cargo/Função: (12044) NIVEL MEDIO ADMINISTRATIVO
 Referência: 000 Carga Horária: 40H
 Un. Adm: (195707) HOSP REG DOUTOR ANTONIO CARLOS SOUTO FONTES
 A Partir de: 01/10/2020 Até31/10/2020
 Qtde Plantões: 13

Processo N.: 30209/2021
 Nome: (281916/2) LEANDRO ALMEIDA DE OLIVEIRA
 Cargo/Função: (12038) NIVEL TECNICO ASSISTENCIAL
 Referência: 000 Carga Horária: 40H
 Un. Adm: (195707) HOSP REG DOUTOR ANTONIO CARLOS SOUTO FONTES
 A Partir de: 01/12/2020 Até31/12/2020
 Qtde Plantões: 14

Processo N.: 145330/2021
 Nome: (219590/3) LEANDRO DOS SANTOS LEITE
 Cargo/Função: (12038) NIVEL TECNICO ASSISTENCIAL
 Referência: 000 Carga Horária: 40H
 Un. Adm: (195731) HOSP REG DE ALTA FLORESTA ALBERT SABIN
 A Partir de: 01/12/2020 Até01/12/2020
 Qtde Plantões: 1

Processo N.: 165488/2021
 Nome: (219590/3) LEANDRO DOS SANTOS LEITE
 Cargo/Função: (12038) NIVEL TECNICO ASSISTENCIAL
 Referência: 000 Carga Horária: 40H
 Un. Adm: (195731) HOSP REG DE ALTA FLORESTA ALBERT SABIN
 A Partir de: 01/01/2021 Até31/01/2021
 Qtde Plantões: 14

Processo N.: 497724/2020
 Nome: (219590/3) LEANDRO DOS SANTOS LEITE

Cargo/Função: (12038) NIVEL TECNICO ASSISTENCIAL
 Referência: 000 Carga Horária: 40H
 Un. Adm: (195731) HOSP REG DE ALTA FLORESTA ALBERT SABIN
 A Partir de: 01/11/2020 Até30/11/2020
 Qtde Plantões: 13

Processo N.: 30209/2021
 Nome: (280626/2) LECILDA SOUZA DE LIMA
 Cargo/Função: (12038) NIVEL TECNICO ASSISTENCIAL
 Referência: 000 Carga Horária: 40H
 Un. Adm: (195707) HOSP REG DOUTOR ANTONIO CARLOS SOUTO FONTES
 A Partir de: 01/12/2020 Até31/12/2020
 Qtde Plantões: 14

Processo N.: 98622/2021
 Nome: (292298/2) LEIDE MAURA DA SILVA MOREIRA
 Cargo/Função: (12036) NIVEL SUPERIOR ASSISTENCIAL
 Referência: 000 Carga Horária: 40H
 Un. Adm: (195685) HOSP. REG. DE RONDONOPOLIS IRMÃELZA GIOVANELLA
 A Partir de: 01/01/2021 Até31/01/2021
 Qtde Plantões: 14

Processo N.: 64258/2021
 Nome: (118912/1) LEILA PEREIRA BASILIO
 Cargo/Função: (4946) PROFIS TEC NIV MEDIO SERV SAUDE SUS
 Referência: D-005 Carga Horária: 40H
 Un. Adm: (195685) HOSP. REG. DE RONDONOPOLIS IRMÃELZA GIOVANELLA
 A Partir de: 01/12/2020 Até31/12/2020
 Qtde Plantões: 14

Processo N.: 98098/2021
 Nome: (118912/1) LEILA PEREIRA BASILIO
 Cargo/Função: (4946) PROFIS TEC NIV MEDIO SERV SAUDE SUS
 Referência: D-005 Carga Horária: 40H
 Un. Adm: (195685) HOSP. REG. DE RONDONOPOLIS IRMÃELZA GIOVANELLA
 A Partir de: 01/01/2021 Até31/01/2021
 Qtde Plantões: 13

Processo N.: 63976/2021
 Nome: (296519/1) LEILIANA ALVES DE SOUSA
 Cargo/Função: (12038) NIVEL TECNICO ASSISTENCIAL
 Referência: 000 Carga Horária: 40H
 Un. Adm: (195685) HOSP. REG. DE RONDONOPOLIS IRMÃELZA GIOVANELLA
 A Partir de: 01/12/2020 Até31/12/2020
 Qtde Plantões: 13

Processo N.: 30209/2021
 Nome: (280627/2) LELIA GRACIA PINHEIRO RAMOS
 Cargo/Função: (12038) NIVEL TECNICO ASSISTENCIAL
 Referência: 000 Carga Horária: 40H
 Un. Adm: (195707) HOSP REG DOUTOR ANTONIO CARLOS SOUTO FONTES
 A Partir de: 01/12/2020 Até31/12/2020
 Qtde Plantões: 8

Processo N.: 145330/2021
 Nome: (280199/2) LENIJA DOS SANTOS BARBOSA
 Cargo/Função: (12038) NIVEL TECNICO ASSISTENCIAL
 Referência: 000 Carga Horária: 40H
 Un. Adm: (195731) HOSP REG DE ALTA FLORESTA ALBERT SABIN
 A Partir de: 01/12/2020 Até31/12/2020
 Qtde Plantões: 14

Processo N.: 165488/2021
 Nome: (280199/2) LENIJA DOS SANTOS BARBOSA
 Cargo/Função: (12038) NIVEL TECNICO ASSISTENCIAL
 Referência: 000 Carga Horária: 40H
 Un. Adm: (195731) HOSP REG DE ALTA FLORESTA ALBERT SABIN
 A Partir de: 01/01/2021 Até31/01/2021
 Qtde Plantões: 14

Processo N.: 497724/2020
 Nome: (280199/2) LENIJA DOS SANTOS BARBOSA
 Cargo/Função: (12038) NIVEL TECNICO ASSISTENCIAL
 Referência: 000 Carga Horária: 40H
 Un. Adm: (195731) HOSP REG DE ALTA FLORESTA ALBERT SABIN
 A Partir de: 01/11/2020 Até30/11/2020
 Qtde Plantões: 14

Processo N.: 30161/2021
 Nome: (280782/2) LENINE VIEGAS SOUZA ARRUDA
 Cargo/Função: (12050) NIVEL FUNDAMENTAL
 Referência: 000 Carga Horária: 40H
 Un. Adm: (195707) HOSP REG DOUTOR ANTONIO CARLOS SOUTO FONTES
 A Partir de: 01/12/2020 Até31/12/2020
 Qtde Plantões: 13

Processo N.: 102291/2021
 Nome: (300690/1) LENY DA SILVA PASSOS
 Cargo/Função: (12038) NIVEL TECNICO ASSISTENCIAL
 Referência: 000 Carga Horária: 40H
 Un. Adm: (195693) HOSP. REG. DE SORRISO
 A Partir de: 01/01/2021 Até31/01/2021
 Qtde Plantões: 12

Processo N.: 143806/2021
 Nome: (300690/1) LENY DA SILVA PASSOS
 Cargo/Função: (12038) NIVEL TECNICO ASSISTENCIAL
 Referência: 000 Carga Horária: 40H
 Un. Adm: (195693) HOSP. REG. DE SORRISO
 A Partir de: 01/11/2020 Até30/11/2020
 Qtde Plantões: 14

Processo N.: 30161/2021
 Nome: (300363/1) LEONARDO SILVA RAMOS
 Cargo/Função: (12050) NIVEL FUNDAMENTAL
 Referência: 000 Carga Horária: 40H

Un. Adm: (195707) HOSP REG DOUTOR ANTONIO CARLOS SOUTO FONTES
A Partir de: 01/12/2020 Até31/12/2020
Qtde Plantões: 13

Processo N.: 98622/2021

Nome: (293332/2) LEONCAST BIZERRA DE SOUZA
Cargo/Função: (12036) NIVEL SUPERIOR ASSISTENCIAL
Referência: 000 Carga Horária: 40H
Un. Adm: (195685) HOSP. REG. DE RONDONOPOLIS IRMÃELZA GIOVANELLA
A Partir de: 01/01/2021 Até31/01/2021
Qtde Plantões: 14

Processo N.: 30161/2021

Nome: (290442/2) LEONETE GONCALVES MARTINS
Cargo/Função: (12050) NIVEL FUNDAMENTAL
Referência: 000 Carga Horária: 40H
Un. Adm: (195707) HOSP REG DOUTOR ANTONIO CARLOS SOUTO FONTES
A Partir de: 01/12/2020 Até31/12/2020
Qtde Plantões: 14

Processo N.: 30209/2021

Nome: (280617/2) LEONICE OZEIA DE OLIVEIRA
Cargo/Função: (12038) NIVEL TECNICO ASSISTENCIAL
Referência: 000 Carga Horária: 40H
Un. Adm: (195707) HOSP REG DOUTOR ANTONIO CARLOS SOUTO FONTES
A Partir de: 01/12/2020 Até31/12/2020
Qtde Plantões: 14

Processo N.: 30161/2021

Nome: (285590/4) LEONIDAS GONCALVES MARTINS
Cargo/Função: (12050) NIVEL FUNDAMENTAL
Referência: 000 Carga Horária: 40H
Un. Adm: (195707) HOSP REG DOUTOR ANTONIO CARLOS SOUTO FONTES
A Partir de: 01/12/2020 Até31/12/2020
Qtde Plantões: 8

Processo N.: 64258/2021

Nome: (118894/1) LEONILDA DE SOUZA
Cargo/Função: (4946) PROFIS TEC NIV MEDIO SERV SAUDE SUS
Referência: D-006 Carga Horária: 40H
Un. Adm: (195685) HOSP. REG. DE RONDONOPOLIS IRMÃELZA GIOVANELLA
A Partir de: 01/12/2020 Até31/12/2020
Qtde Plantões: 13

Processo N.: 98098/2021

Nome: (118894/1) LEONILDA DE SOUZA
Cargo/Função: (4946) PROFIS TEC NIV MEDIO SERV SAUDE SUS
Referência: D-006 Carga Horária: 40H
Un. Adm: (195685) HOSP. REG. DE RONDONOPOLIS IRMÃELZA GIOVANELLA
A Partir de: 01/01/2021 Até31/01/2021
Qtde Plantões: 14

Processo N.: 30209/2021

Nome: (281241/2) LETICIA CORREIA RODRIGUES
Cargo/Função: (12038) NIVEL TECNICO ASSISTENCIAL
Referência: 000 Carga Horária: 40H
Un. Adm: (195707) HOSP REG DOUTOR ANTONIO CARLOS SOUTO FONTES
A Partir de: 01/12/2020 Até31/12/2020
Qtde Plantões: 12

Processo N.: 30161/2021

Nome: (280473/2) LIA MARIA BRASILINO DA SILVA LEITE
Cargo/Função: (12050) NIVEL FUNDAMENTAL
Referência: 000 Carga Horária: 40H
Un. Adm: (195707) HOSP REG DOUTOR ANTONIO CARLOS SOUTO FONTES
A Partir de: 01/12/2020 Até31/12/2020
Qtde Plantões: 14

Processo N.: 63976/2021

Nome: (292399/2) LIDIANE DE JESUS PINTO
Cargo/Função: (12038) NIVEL TECNICO ASSISTENCIAL
Referência: 000 Carga Horária: 40H
Un. Adm: (195685) HOSP. REG. DE RONDONOPOLIS IRMÃELZA GIOVANELLA
A Partir de: 01/12/2020 Até31/12/2020
Qtde Plantões: 12

Processo N.: 94281/2021

Nome: (87472/4) LIDIANE GERLACH
Cargo/Função: (4946) PROFIS TEC NIV MEDIO SERV SAUDE SUS
Referência: D-006 Carga Horária: 40H
Un. Adm: (195707) HOSP REG DOUTOR ANTONIO CARLOS SOUTO FONTES
A Partir de: 01/03/2020 Até31/03/2020
Qtde Plantões: 12

Processo N.: 30161/2021

Nome: (290441/2) LIDIANE RENATA ZOCAL DOS SANTOS
Cargo/Função: (12050) NIVEL FUNDAMENTAL
Referência: 000 Carga Horária: 40H
Un. Adm: (195707) HOSP REG DOUTOR ANTONIO CARLOS SOUTO FONTES
A Partir de: 01/12/2020 Até31/12/2020
Qtde Plantões: 14

Processo N.: 63976/2021

Nome: (299116/1) LILIAN ALCANTARA DE MAGALHAES
Cargo/Função: (12038) NIVEL TECNICO ASSISTENCIAL
Referência: 000 Carga Horária: 40H
Un. Adm: (195685) HOSP. REG. DE RONDONOPOLIS IRMÃELZA GIOVANELLA
A Partir de: 01/12/2020 Até31/12/2020
Qtde Plantões: 14

Processo N.: 30209/2021

Nome: (280614/2) LILIANE ROSANGELA DO CARMO E SILVA
Cargo/Função: (12038) NIVEL TECNICO ASSISTENCIAL
Referência: 000 Carga Horária: 40H
Un. Adm: (195707) HOSP REG DOUTOR ANTONIO CARLOS SOUTO FONTES
A Partir de: 01/12/2020 Até31/12/2020

Qtde Plantões: 13

Processo N.: 70297/2021

Nome: (118380/1) LINDALVA ALCANTARA REZENDE
Cargo/Função: (4946) PROFIS TEC NIV MEDIO SERV SAUDE SUS
Referência: D-006 Carga Horária: 40H
Un. Adm: (195685) HOSP. REG. DE RONDONOPOLIS IRMÃELZA GIOVANELLA
A Partir de: 01/12/2020 Até31/12/2020
Qtde Plantões: 13

Processo N.: 102291/2021

Nome: (296560/1) LINDALVA SOARES ASSUNCAO
Cargo/Função: (12038) NIVEL TECNICO ASSISTENCIAL
Referência: 000 Carga Horária: 40H
Un. Adm: (195693) HOSP. REG. DE SORRISO
A Partir de: 01/01/2021 Até31/01/2021
Qtde Plantões: 13

Processo N.: 143806/2021

Nome: (296560/1) LINDALVA SOARES ASSUNCAO
Cargo/Função: (12038) NIVEL TECNICO ASSISTENCIAL
Referência: 000 Carga Horária: 40H
Un. Adm: (195693) HOSP. REG. DE SORRISO
A Partir de: 01/11/2020 Até30/11/2020
Qtde Plantões: 14

Processo N.: 68386/2021

Nome: (296560/1) LINDALVA SOARES ASSUNCAO
Cargo/Função: (12038) NIVEL TECNICO ASSISTENCIAL
Referência: 000 Carga Horária: 40H
Un. Adm: (195693) HOSP. REG. DE SORRISO
A Partir de: 01/12/2020 Até31/12/2020
Qtde Plantões: 14

Processo N.: 64883/2021

Nome: (291658/2) LINDIONORA PIRES DE ALCANTARA
Cargo/Função: (12038) NIVEL TECNICO ASSISTENCIAL
Referência: 000 Carga Horária: 40H
Un. Adm: (195685) HOSP. REG. DE RONDONOPOLIS IRMÃELZA GIOVANELLA
A Partir de: 01/12/2020 Até31/12/2020
Qtde Plantões: 13

Processo N.: 122421/2021

Nome: (115829/1) LINDOMAR DAMAS DE FREITAS
Cargo/Função: (4912) PROFIS TEC NIV SUPERIOR SERV SAUDE SUS
Referência: D-004 Carga Horária: 30H
Un. Adm: (195685) HOSP. REG. DE RONDONOPOLIS IRMÃELZA GIOVANELLA
A Partir de: 01/01/2021 Até17/01/2021
Qtde Plantões: 6

Processo N.: 102291/2021

Nome: (121230/3) LINETE SOUZA FIGUEIREDO
Cargo/Função: (12038) NIVEL TECNICO ASSISTENCIAL
Referência: 000 Carga Horária: 40H
Un. Adm: (195693) HOSP. REG. DE SORRISO
A Partir de: 01/01/2021 Até31/01/2021
Qtde Plantões: 14

Processo N.: 143806/2021

Nome: (121230/3) LINETE SOUZA FIGUEIREDO
Cargo/Função: (12038) NIVEL TECNICO ASSISTENCIAL
Referência: 000 Carga Horária: 40H
Un. Adm: (195693) HOSP. REG. DE SORRISO
A Partir de: 01/11/2020 Até30/11/2020
Qtde Plantões: 13

Processo N.: 68386/2021

Nome: (121230/3) LINETE SOUZA FIGUEIREDO
Cargo/Função: (12038) NIVEL TECNICO ASSISTENCIAL
Referência: 000 Carga Horária: 40H
Un. Adm: (195693) HOSP. REG. DE SORRISO
A Partir de: 31/12/2020 Até31/12/2020
Qtde Plantões: 1

Processo N.: 85888/2021

Nome: (300394/1) LORRANE BARBOSA GOES
Cargo/Função: (12046) NIVEL FUNDAMENTAL ADMINISTRATIVO
Referência: 000 Carga Horária: 40H
Un. Adm: (195740) HOSP. REG. DE SINOP
A Partir de: 01/01/2021 Até31/01/2021
Qtde Plantões: 14

Processo N.: 30209/2021

Nome: (280913/2) LUCAS CALIXTO
Cargo/Função: (12038) NIVEL TECNICO ASSISTENCIAL
Referência: 000 Carga Horária: 40H
Un. Adm: (195707) HOSP REG DOUTOR ANTONIO CARLOS SOUTO FONTES
A Partir de: 01/12/2020 Até31/12/2020
Qtde Plantões: 12

Processo N.: 145326/2021

Nome: (281528/2) LUCAS DE SOUZA SILVA
Cargo/Função: (12036) NIVEL SUPERIOR ASSISTENCIAL
Referência: 000 Carga Horária: 40H
Un. Adm: (195731) HOSP REG DE ALTA FLORESTA ALBERT SABIN
A Partir de: 01/12/2020 Até31/12/2020
Qtde Plantões: 14

Processo N.: 86004/2021

Nome: (297155/1) LUCAS FERNANDO ALVES MATOS
Cargo/Função: (12038) NIVEL TECNICO ASSISTENCIAL
Referência: 000 Carga Horária: 40H
Un. Adm: (195740) HOSP. REG. DE SINOP
A Partir de: 01/01/2021 Até31/01/2021
Qtde Plantões: 13

Processo N.: 30161/2021
 Nome: (282077/2) LUCAS LORRAN DA SILVA
 Cargo/Função: (12050) NIVEL FUNDAMENTAL
 Referência: 000 Carga Horária: 40H
 Un. Adm: (195707) HOSP REG DOUTOR ANTONIO CARLOS SOUTO FONTES
 A Partir de: 01/12/2020 Até31/12/2020
 Qtde Plantões: 14

Processo N.: 102291/2021
 Nome: (124348/6) LUCELENA DE MARQUES MAIONE
 Cargo/Função: (12038) NIVEL TECNICO ASSISTENCIAL
 Referência: 000 Carga Horária: 40H
 Un. Adm: (195693) HOSP. REG. DE SORRISO
 A Partir de: 01/01/2021 Até31/01/2021
 Qtde Plantões: 14

Processo N.: 143806/2021
 Nome: (124348/6) LUCELENA DE MARQUES MAIONE
 Cargo/Função: (12038) NIVEL TECNICO ASSISTENCIAL
 Referência: 000 Carga Horária: 40H
 Un. Adm: (195693) HOSP. REG. DE SORRISO
 A Partir de: 01/11/2020 Até30/11/2020
 Qtde Plantões: 14

Processo N.: 68386/2021
 Nome: (124348/6) LUCELENA DE MARQUES MAIONE
 Cargo/Função: (12038) NIVEL TECNICO ASSISTENCIAL
 Referência: 000 Carga Horária: 40H
 Un. Adm: (195693) HOSP. REG. DE SORRISO
 A Partir de: 01/12/2020 Até31/12/2020
 Qtde Plantões: 14

Processo N.: 86004/2021
 Nome: (292832/1) LUCIANA DA COSTA
 Cargo/Função: (12038) NIVEL TECNICO ASSISTENCIAL
 Referência: 000 Carga Horária: 40H
 Un. Adm: (195740) HOSP. REG. DE SINOP
 A Partir de: 01/01/2021 Até31/01/2021
 Qtde Plantões: 13

Processo N.: 145330/2021
 Nome: (124216/5) LUCIANA DE ALMEIDA MAGALHAES
 Cargo/Função: (12038) NIVEL TECNICO ASSISTENCIAL
 Referência: 000 Carga Horária: 40H
 Un. Adm: (195731) HOSP REG DE ALTA FLORESTA ALBERT SABIN
 A Partir de: 01/12/2020 Até31/12/2020
 Qtde Plantões: 14

Processo N.: 165488/2021
 Nome: (124216/5) LUCIANA DE ALMEIDA MAGALHAES
 Cargo/Função: (12038) NIVEL TECNICO ASSISTENCIAL
 Referência: 000 Carga Horária: 40H
 Un. Adm: (195731) HOSP REG DE ALTA FLORESTA ALBERT SABIN
 A Partir de: 01/01/2021 Até30/01/2021
 Qtde Plantões: 2

Processo N.: 497724/2020
 Nome: (124216/5) LUCIANA DE ALMEIDA MAGALHAES
 Cargo/Função: (12038) NIVEL TECNICO ASSISTENCIAL
 Referência: 000 Carga Horária: 40H
 Un. Adm: (195731) HOSP REG DE ALTA FLORESTA ALBERT SABIN
 A Partir de: 01/11/2020 Até30/11/2020
 Qtde Plantões: 11

Processo N.: 145330/2021
 Nome: (281125/2) LUCIANA DE OLIVEIRA ESCORSIN
 Cargo/Função: (12038) NIVEL TECNICO ASSISTENCIAL
 Referência: 000 Carga Horária: 40H
 Un. Adm: (195731) HOSP REG DE ALTA FLORESTA ALBERT SABIN
 A Partir de: 01/12/2020 Até31/12/2020
 Qtde Plantões: 14

Processo N.: 145330/2021
 Nome: (281909/2) LUCIANA GUIMARAES FERREIRA DE DEUS
 Cargo/Função: (12038) NIVEL TECNICO ASSISTENCIAL
 Referência: 000 Carga Horária: 40H
 Un. Adm: (195731) HOSP REG DE ALTA FLORESTA ALBERT SABIN
 A Partir de: 01/12/2020 Até31/12/2020
 Qtde Plantões: 14

Processo N.: 165488/2021
 Nome: (281909/2) LUCIANA GUIMARAES FERREIRA DE DEUS
 Cargo/Função: (12038) NIVEL TECNICO ASSISTENCIAL
 Referência: 000 Carga Horária: 40H
 Un. Adm: (195731) HOSP REG DE ALTA FLORESTA ALBERT SABIN
 A Partir de: 01/01/2021 Até31/01/2021
 Qtde Plantões: 13

Processo N.: 497724/2020
 Nome: (281909/2) LUCIANA GUIMARAES FERREIRA DE DEUS
 Cargo/Função: (12038) NIVEL TECNICO ASSISTENCIAL
 Referência: 000 Carga Horária: 40H
 Un. Adm: (195731) HOSP REG DE ALTA FLORESTA ALBERT SABIN
 A Partir de: 01/11/2020 Até30/11/2020
 Qtde Plantões: 14

Processo N.: 86004/2021
 Nome: (296999/1) LUCIANA OLIVEIRA DE CARVALHO
 Cargo/Função: (12038) NIVEL TECNICO ASSISTENCIAL
 Referência: 000 Carga Horária: 40H
 Un. Adm: (195740) HOSP. REG. DE SINOP
 A Partir de: 01/01/2021 Até31/01/2021
 Qtde Plantões: 13

Processo N.: 30209/2021
 Nome: (280523/3) LUCIANA PANTALEAO AUGUSTO

Cargo/Função: (12038) NIVEL TECNICO ASSISTENCIAL
 Referência: 000 Carga Horária: 40H
 Un. Adm: (195707) HOSP REG DOUTOR ANTONIO CARLOS SOUTO FONTES
 A Partir de: 01/12/2020 Até31/12/2020
 Qtde Plantões: 11

Processo N.: 165488/2021
 Nome: (296167/1) LUCIANA SCHUVARTZ
 Cargo/Função: (12038) NIVEL TECNICO ASSISTENCIAL
 Referência: 000 Carga Horária: 40H
 Un. Adm: (195731) HOSP REG DE ALTA FLORESTA ALBERT SABIN
 A Partir de: 03/01/2021 Até31/01/2021
 Qtde Plantões: 10

Processo N.: 497724/2020
 Nome: (296167/1) LUCIANA SCHUVARTZ
 Cargo/Função: (12038) NIVEL TECNICO ASSISTENCIAL
 Referência: 000 Carga Horária: 40H
 Un. Adm: (195731) HOSP REG DE ALTA FLORESTA ALBERT SABIN
 A Partir de: 01/11/2020 Até30/11/2020
 Qtde Plantões: 14

Processo N.: 86004/2021
 Nome: (299150/1) LUCIANA SILVA DA CONCEICAO
 Cargo/Função: (12038) NIVEL TECNICO ASSISTENCIAL
 Referência: 000 Carga Horária: 40H
 Un. Adm: (195740) HOSP. REG. DE SINOP
 A Partir de: 01/01/2021 Até31/01/2021
 Qtde Plantões: 14

Processo N.: 64883/2021
 Nome: (291718/2) LUCIANA SOARES DE PINHO
 Cargo/Função: (12038) NIVEL TECNICO ASSISTENCIAL
 Referência: 000 Carga Horária: 40H
 Un. Adm: (195685) HOSP. REG. DE RONDONOPOLIS IRMÆLZA GIOVANELLA
 A Partir de: 01/12/2020 Até31/12/2020
 Qtde Plantões: 10

Processo N.: 102291/2021
 Nome: (299796/2) LUCIANE MARKS
 Cargo/Função: (12038) NIVEL TECNICO ASSISTENCIAL
 Referência: 000 Carga Horária: 40H
 Un. Adm: (195693) HOSP. REG. DE SORRISO
 A Partir de: 01/01/2021 Até31/01/2021
 Qtde Plantões: 13

Processo N.: 143806/2021
 Nome: (299796/2) LUCIANE MARKS
 Cargo/Função: (12038) NIVEL TECNICO ASSISTENCIAL
 Referência: 000 Carga Horária: 40H
 Un. Adm: (195693) HOSP. REG. DE SORRISO
 A Partir de: 01/11/2020 Até30/11/2020
 Qtde Plantões: 13

Processo N.: 68386/2021
 Nome: (299796/2) LUCIANE MARKS
 Cargo/Função: (12038) NIVEL TECNICO ASSISTENCIAL
 Referência: 000 Carga Horária: 40H
 Un. Adm: (195693) HOSP. REG. DE SORRISO
 A Partir de: 01/12/2020 Até31/12/2020
 Qtde Plantões: 14

Processo N.: 66340/2021
 Nome: (101179/2) LUCIANO CABRAL DOS SANTOS
 Cargo/Função: (4946) PROFIS TEC NIV MEDIO SERV SAUDE SUS
 Referência: D-007 Carga Horária: 40H
 Un. Adm: (195707) HOSP REG DOUTOR ANTONIO CARLOS SOUTO FONTES
 A Partir de: 01/01/2021 Até31/01/2021
 Qtde Plantões: 14

Processo N.: 94281/2021
 Nome: (101179/2) LUCIANO CABRAL DOS SANTOS
 Cargo/Função: (4946) PROFIS TEC NIV MEDIO SERV SAUDE SUS
 Referência: D-007 Carga Horária: 40H
 Un. Adm: (195707) HOSP REG DOUTOR ANTONIO CARLOS SOUTO FONTES
 A Partir de: 01/03/2020 Até31/03/2020
 Qtde Plantões: 14

Processo N.: 145330/2021
 Nome: (296019/1) LUCIDALVA PIRES DA SILVA
 Cargo/Função: (12038) NIVEL TECNICO ASSISTENCIAL
 Referência: 000 Carga Horária: 40H
 Un. Adm: (195731) HOSP REG DE ALTA FLORESTA ALBERT SABIN
 A Partir de: 01/12/2020 Até31/12/2020
 Qtde Plantões: 14

Processo N.: 165488/2021
 Nome: (296019/1) LUCIDALVA PIRES DA SILVA
 Cargo/Função: (12038) NIVEL TECNICO ASSISTENCIAL
 Referência: 000 Carga Horária: 40H
 Un. Adm: (195731) HOSP REG DE ALTA FLORESTA ALBERT SABIN
 A Partir de: 01/01/2021 Até31/01/2021
 Qtde Plantões: 14

Processo N.: 497724/2020
 Nome: (296019/1) LUCIDALVA PIRES DA SILVA
 Cargo/Função: (12038) NIVEL TECNICO ASSISTENCIAL
 Referência: 000 Carga Horária: 40H
 Un. Adm: (195731) HOSP REG DE ALTA FLORESTA ALBERT SABIN
 A Partir de: 01/11/2020 Até30/11/2020
 Qtde Plantões: 14

Processo N.: 30209/2021
 Nome: (280613/2) LUCIENE HURTADO COUTO
 Cargo/Função: (12038) NIVEL TECNICO ASSISTENCIAL
 Referência: 000 Carga Horária: 40H

Un. Adm: (195707) HOSP REG DOUTOR ANTONIO CARLOS SOUTO FONTES
A Partir de: 01/12/2020 Até31/12/2020
Qtde Plantões: 14

Processo N.: 66340/2021

Nome: (117325/1) LUCILENE DE MORAES MAGALHAES
Cargo/Função: (4946) PROFIS TEC NIV MEDIO SERV SAUDE SUS
Referência: D-006 Carga Horária: 40H
Un. Adm: (195707) HOSP REG DOUTOR ANTONIO CARLOS SOUTO FONTES
A Partir de: 01/01/2021 Até31/01/2021
Qtde Plantões: 14

Processo N.: 94281/2021

Nome: (117325/1) LUCILENE DE MORAES MAGALHAES
Cargo/Função: (4946) PROFIS TEC NIV MEDIO SERV SAUDE SUS
Referência: D-006 Carga Horária: 40H
Un. Adm: (195707) HOSP REG DOUTOR ANTONIO CARLOS SOUTO FONTES
A Partir de: 01/03/2020 Até31/03/2020
Qtde Plantões: 12

Processo N.: 103132/2021

Nome: (298632/1) LUCILENE DE OLIVEIRA RAMOS
Cargo/Função: (12038) NIVEL TECNICO ASSISTENCIAL
Referência: 000 Carga Horária: 40H
Un. Adm: (195685) HOSP. REG. DE RONDONOPOLIS IRMÃELZA GIOVANELLA
A Partir de: 01/01/2021 Até31/01/2021
Qtde Plantões: 14

Processo N.: 30161/2021

Nome: (282076/2) LUCILENE HURTADO
Cargo/Função: (12050) NIVEL FUNDAMENTAL
Referência: 000 Carga Horária: 40H
Un. Adm: (195707) HOSP REG DOUTOR ANTONIO CARLOS SOUTO FONTES
A Partir de: 01/12/2020 Até31/12/2020
Qtde Plantões: 11

Processo N.: 30209/2021

Nome: (280629/2) LUCIMAR FERNANDES DA SILVA NEGRI
Cargo/Função: (12038) NIVEL TECNICO ASSISTENCIAL
Referência: 000 Carga Horária: 40H
Un. Adm: (195707) HOSP REG DOUTOR ANTONIO CARLOS SOUTO FONTES
A Partir de: 01/12/2020 Até31/12/2020
Qtde Plantões: 12

Processo N.: 64883/2021

Nome: (293847/1) LUCIMARA KREMER DA ROSA COSTA
Cargo/Função: (12038) NIVEL TECNICO ASSISTENCIAL
Referência: 000 Carga Horária: 40H
Un. Adm: (195685) HOSP. REG. DE RONDONOPOLIS IRMÃELZA GIOVANELLA
A Partir de: 01/12/2020 Até31/12/2020
Qtde Plantões: 12

Processo N.: 145330/2021

Nome: (281205/2) LUCIMARA MACHADO
Cargo/Função: (12038) NIVEL TECNICO ASSISTENCIAL
Referência: 000 Carga Horária: 40H
Un. Adm: (195731) HOSP REG DE ALTA FLORESTA ALBERT SABIN
A Partir de: 01/12/2020 Até14/12/2020
Qtde Plantões: 7

Processo N.: 165488/2021

Nome: (281205/2) LUCIMARA MACHADO
Cargo/Função: (12038) NIVEL TECNICO ASSISTENCIAL
Referência: 000 Carga Horária: 40H
Un. Adm: (195731) HOSP REG DE ALTA FLORESTA ALBERT SABIN
A Partir de: 14/01/2021 Até31/01/2021
Qtde Plantões: 9

Processo N.: 497724/2020

Nome: (281205/2) LUCIMARA MACHADO
Cargo/Função: (12038) NIVEL TECNICO ASSISTENCIAL
Referência: 000 Carga Horária: 40H
Un. Adm: (195731) HOSP REG DE ALTA FLORESTA ALBERT SABIN
A Partir de: 01/11/2020 Até30/11/2020
Qtde Plantões: 14

Processo N.: 86004/2021

Nome: (292884/1) LUCINEIA DA SILVA
Cargo/Função: (12038) NIVEL TECNICO ASSISTENCIAL
Referência: 000 Carga Horária: 40H
Un. Adm: (195740) HOSP. REG. DE SINOP
A Partir de: 01/01/2021 Até31/01/2021
Qtde Plantões: 14

Processo N.: 86004/2021

Nome: (300558/1) LUDIMILA PEREIRA ALVES DA SILVA
Cargo/Função: (12038) NIVEL TECNICO ASSISTENCIAL
Referência: 000 Carga Horária: 40H
Un. Adm: (195740) HOSP. REG. DE SINOP
A Partir de: 01/01/2021 Até31/01/2021
Qtde Plantões: 13

Processo N.: 30161/2021

Nome: (280785/2) LUIS GUSTAVO DE ALMEIDA BAMBIL
Cargo/Função: (12050) NIVEL FUNDAMENTAL
Referência: 000 Carga Horária: 40H
Un. Adm: (195707) HOSP REG DOUTOR ANTONIO CARLOS SOUTO FONTES
A Partir de: 01/12/2020 Até31/12/2020
Qtde Plantões: 14

Processo N.: 448219/2020

Nome: (299684/1) LUIZ GUSTAVO PEREIRA ORTEGA
Cargo/Função: (12044) NIVEL MEDIO ADMINISTRATIVO
Referência: 000 Carga Horária: 40H
Un. Adm: (195707) HOSP REG DOUTOR ANTONIO CARLOS SOUTO FONTES
A Partir de: 01/10/2020 Até31/10/2020

Qtde Plantões: 13

Processo N.: 63976/2021

Nome: (293846/1) LUIZ HENRIQUE ALVES PEREIRA
Cargo/Função: (12038) NIVEL TECNICO ASSISTENCIAL
Referência: 000 Carga Horária: 40H
Un. Adm: (195685) HOSP. REG. DE RONDONOPOLIS IRMÃELZA GIOVANELLA
A Partir de: 01/12/2020 Até31/12/2020
Qtde Plantões: 12

Processo N.: 30209/2021

Nome: (281532/2) LUIZA MARIA PESSOA
Cargo/Função: (12038) NIVEL TECNICO ASSISTENCIAL
Referência: 000 Carga Horária: 40H
Un. Adm: (195707) HOSP REG DOUTOR ANTONIO CARLOS SOUTO FONTES
A Partir de: 01/12/2020 Até31/12/2020
Qtde Plantões: 7

Processo N.: 30209/2021

Nome: (280525/3) LUTERVANIA DO NASCIMENTO
Cargo/Função: (12038) NIVEL TECNICO ASSISTENCIAL
Referência: 000 Carga Horária: 40H
Un. Adm: (195707) HOSP REG DOUTOR ANTONIO CARLOS SOUTO FONTES
A Partir de: 01/12/2020 Até31/12/2020
Qtde Plantões: 14

Processo N.: 86004/2021

Nome: (292634/1) LUZIA APARECIDA DA SILVA
Cargo/Função: (12038) NIVEL TECNICO ASSISTENCIAL
Referência: 000 Carga Horária: 40H
Un. Adm: (195740) HOSP. REG. DE SINOP
A Partir de: 01/01/2021 Até31/01/2021
Qtde Plantões: 13

Processo N.: 404571/2020

Nome: (207608/5) LUZIA HILARIO PEDROSO LINO
Cargo/Função: (12038) NIVEL TECNICO ASSISTENCIAL
Referência: 000 Carga Horária: 24H
Un. Adm: (195707) HOSP REG DOUTOR ANTONIO CARLOS SOUTO FONTES
A Partir de: 01/09/2020 Até30/09/2020
Qtde Plantões: 5

Processo N.: 63976/2021

Nome: (292404/2) LUZINETE FERREIRA DA SILVA CAMARGO
Cargo/Função: (12038) NIVEL TECNICO ASSISTENCIAL
Referência: 000 Carga Horária: 40H
Un. Adm: (195685) HOSP. REG. DE RONDONOPOLIS IRMÃELZA GIOVANELLA
A Partir de: 01/12/2020 Até31/12/2020
Qtde Plantões: 13

Processo N.: 86004/2021

Nome: (98104/10) LUZINEUZA BARBOZA DOS SANTOS
Cargo/Função: (12038) NIVEL TECNICO ASSISTENCIAL
Referência: 000 Carga Horária: 40H
Un. Adm: (195740) HOSP. REG. DE SINOP
A Partir de: 01/01/2021 Até31/01/2021
Qtde Plantões: 14

Processo N.: 145330/2021

Nome: (238500/5) MAGALI MARA KLAESNER
Cargo/Função: (12038) NIVEL TECNICO ASSISTENCIAL
Referência: 000 Carga Horária: 40H
Un. Adm: (195731) HOSP REG DE ALTA FLORESTA ALBERT SABIN
A Partir de: 01/12/2020 Até31/12/2020
Qtde Plantões: 14

Processo N.: 165488/2021

Nome: (238500/5) MAGALI MARA KLAESNER
Cargo/Função: (12038) NIVEL TECNICO ASSISTENCIAL
Referência: 000 Carga Horária: 40H
Un. Adm: (195731) HOSP REG DE ALTA FLORESTA ALBERT SABIN
A Partir de: 01/01/2021 Até03/01/2021
Qtde Plantões: 1

Processo N.: 497724/2020

Nome: (238500/5) MAGALI MARA KLAESNER
Cargo/Função: (12038) NIVEL TECNICO ASSISTENCIAL
Referência: 000 Carga Horária: 40H
Un. Adm: (195731) HOSP REG DE ALTA FLORESTA ALBERT SABIN
A Partir de: 01/11/2020 Até30/11/2020
Qtde Plantões: 14

Processo N.: 30209/2021

Nome: (280928/2) MAGNA SOUZA LIMA
Cargo/Função: (12038) NIVEL TECNICO ASSISTENCIAL
Referência: 000 Carga Horária: 40H
Un. Adm: (195707) HOSP REG DOUTOR ANTONIO CARLOS SOUTO FONTES
A Partir de: 01/12/2020 Até31/12/2020
Qtde Plantões: 13

Processo N.: 145330/2021

Nome: (128086/19) MAGNA VIEIRA DOS SANTOS
Cargo/Função: (12038) NIVEL TECNICO ASSISTENCIAL
Referência: 000 Carga Horária: 40H
Un. Adm: (195731) HOSP REG DE ALTA FLORESTA ALBERT SABIN
A Partir de: 01/12/2020 Até31/12/2020
Qtde Plantões: 14

Processo N.: 165488/2021

Nome: (128086/19) MAGNA VIEIRA DOS SANTOS
Cargo/Função: (12038) NIVEL TECNICO ASSISTENCIAL
Referência: 000 Carga Horária: 40H
Un. Adm: (195731) HOSP REG DE ALTA FLORESTA ALBERT SABIN
A Partir de: 01/01/2021 Até31/01/2021
Qtde Plantões: 14

Processo N.: 497724/2020
 Nome: (128086/19) MAGNA VIEIRA DOS SANTOS
 Cargo/Função: (12038) NIVEL TECNICO ASSISTENCIAL
 Referência: 000 Carga Horária: 40H
 Un. Adm: (195731) HOSP REG DE ALTA FLORESTA ALBERT SABIN
 A Partir de: 01/11/2020 Até30/11/2020
 Qtde Plantões: 14

Processo N.: 86004/2021
 Nome: (292629/1) MAGNOLIA DA SILVA NOVAIS
 Cargo/Função: (12038) NIVEL TECNICO ASSISTENCIAL
 Referência: 000 Carga Horária: 40H
 Un. Adm: (195740) HOSP. REG. DE SINOP
 A Partir de: 01/01/2021 Até31/01/2021
 Qtde Plantões: 14

Processo N.: 94283/2021
 Nome: (95245/1) MAIRA FERREIRA DA SILVA
 Cargo/Função: (4989) PROFIS APOIO SERV SAUDE SUS
 Referência: D-007 Carga Horária: 40H
 Un. Adm: (195707) HOSP REG DOUTOR ANTONIO CARLOS SOUTO FONTES
 A Partir de: 01/03/2020 Até31/03/2020
 Qtde Plantões: 8

Processo N.: 64883/2021
 Nome: (292191/2) MARCELA SAMANTA DA SILVA PURCINELLI
 Cargo/Função: (12038) NIVEL TECNICO ASSISTENCIAL
 Referência: 000 Carga Horária: 40H
 Un. Adm: (195685) HOSP. REG. DE RONDONOPOLIS IRMÃELZA GIOVANELLA
 A Partir de: 01/12/2020 Até31/12/2020
 Qtde Plantões: 13

Processo N.: 98897/2021
 Nome: (227758/3) MARCELLO PIMENTEL PERES
 Cargo/Função: (12038) NIVEL TECNICO ASSISTENCIAL
 Referência: 000 Carga Horária: 40H
 Un. Adm: (195685) HOSP. REG. DE RONDONOPOLIS IRMÃELZA GIOVANELLA
 A Partir de: 01/01/2021 Até31/01/2021
 Qtde Plantões: 14

Processo N.: 94283/2021
 Nome: (94490/1) MARCELO DA SILVA LOURENCO
 Cargo/Função: (4989) PROFIS APOIO SERV SAUDE SUS
 Referência: D-007 Carga Horária: 40H
 Un. Adm: (195707) HOSP REG DOUTOR ANTONIO CARLOS SOUTO FONTES
 A Partir de: 01/03/2020 Até31/03/2020
 Qtde Plantões: 14

Processo N.: 86004/2021
 Nome: (299139/3) MARCELO PARIZOTTO KNEBEL
 Cargo/Função: (12038) NIVEL TECNICO ASSISTENCIAL
 Referência: 000 Carga Horária: 40H
 Un. Adm: (195740) HOSP. REG. DE SINOP
 A Partir de: 01/01/2021 Até31/01/2021
 Qtde Plantões: 14

Processo N.: 98622/2021
 Nome: (227841/2) MARCIA AMORIM GENTIL
 Cargo/Função: (12036) NIVEL SUPERIOR ASSISTENCIAL
 Referência: 000 Carga Horária: 40H
 Un. Adm: (195685) HOSP. REG. DE RONDONOPOLIS IRMÃELZA GIOVANELLA
 A Partir de: 01/01/2021 Até31/01/2021
 Qtde Plantões: 14

Processo N.: 98622/2021
 Nome: (293891/1) MARCIA APARECIDA DA ROCHA
 Cargo/Função: (12036) NIVEL SUPERIOR ASSISTENCIAL
 Referência: 000 Carga Horária: 40H
 Un. Adm: (195685) HOSP. REG. DE RONDONOPOLIS IRMÃELZA GIOVANELLA
 A Partir de: 01/01/2021 Até31/01/2021
 Qtde Plantões: 13

Processo N.: 143806/2021
 Nome: (296568/1) MARCIA FERREIRA BRITO DE ASSUNCAO
 Cargo/Função: (12038) NIVEL TECNICO ASSISTENCIAL
 Referência: 000 Carga Horária: 40H
 Un. Adm: (195693) HOSP. REG. DE SORRISO
 A Partir de: 01/11/2020 Até30/11/2020
 Qtde Plantões: 13

Processo N.: 68386/2021
 Nome: (296568/1) MARCIA FERREIRA BRITO DE ASSUNCAO
 Cargo/Função: (12038) NIVEL TECNICO ASSISTENCIAL
 Referência: 000 Carga Horária: 40H
 Un. Adm: (195693) HOSP. REG. DE SORRISO
 A Partir de: 01/12/2020 Até31/12/2020
 Qtde Plantões: 12

Processo N.: 448219/2020
 Nome: (282183/4) MARCIA HURTADO DA CRUZ
 Cargo/Função: (12046) NIVEL FUNDAMENTAL ADMINISTRATIVO
 Referência: 000 Carga Horária: 40H
 Un. Adm: (195707) HOSP REG DOUTOR ANTONIO CARLOS SOUTO FONTES
 A Partir de: 01/10/2020 Até31/10/2020
 Qtde Plantões: 11

Processo N.: 63976/2021
 Nome: (293873/1) MARCIA PEREIRA DOS SANTOS
 Cargo/Função: (12038) NIVEL TECNICO ASSISTENCIAL
 Referência: 000 Carga Horária: 40H
 Un. Adm: (195685) HOSP. REG. DE RONDONOPOLIS IRMÃELZA GIOVANELLA
 A Partir de: 01/12/2020 Até31/12/2020
 Qtde Plantões: 13

Processo N.: 102291/2021
 Nome: (214479/4) MARCIA REGINA FRITSCH

Cargo/Função: (12038) NIVEL TECNICO ASSISTENCIAL
 Referência: 000 Carga Horária: 40H
 Un. Adm: (195693) HOSP. REG. DE SORRISO
 A Partir de: 01/01/2021 Até31/01/2021
 Qtde Plantões: 14

Processo N.: 143806/2021
 Nome: (214479/4) MARCIA REGINA FRITSCH
 Cargo/Função: (12038) NIVEL TECNICO ASSISTENCIAL
 Referência: 000 Carga Horária: 40H
 Un. Adm: (195693) HOSP. REG. DE SORRISO
 A Partir de: 01/11/2020 Até30/11/2020
 Qtde Plantões: 14

Processo N.: 68386/2021
 Nome: (214479/4) MARCIA REGINA FRITSCH
 Cargo/Função: (12038) NIVEL TECNICO ASSISTENCIAL
 Referência: 000 Carga Horária: 40H
 Un. Adm: (195693) HOSP. REG. DE SORRISO
 A Partir de: 01/12/2020 Até31/12/2020
 Qtde Plantões: 14

Processo N.: 30209/2021
 Nome: (280630/2) MARCIA ROSA DE BARROS
 Cargo/Função: (12038) NIVEL TECNICO ASSISTENCIAL
 Referência: 000 Carga Horária: 40H
 Un. Adm: (195707) HOSP REG DOUTOR ANTONIO CARLOS SOUTO FONTES
 A Partir de: 01/12/2020 Até31/12/2020
 Qtde Plantões: 14

Processo N.: 64258/2021
 Nome: (95344/1) MARCIA TAVEIRA DE PAULA
 Cargo/Função: (4946) PROFIS TEC NIV MEDIO SERV SAUDE SUS
 Referência: D-006 Carga Horária: 40H
 Un. Adm: (195685) HOSP. REG. DE RONDONOPOLIS IRMÃELZA GIOVANELLA
 A Partir de: 01/12/2020 Até31/12/2020
 Qtde Plantões: 14

Processo N.: 98098/2021
 Nome: (95344/1) MARCIA TAVEIRA DE PAULA
 Cargo/Função: (4946) PROFIS TEC NIV MEDIO SERV SAUDE SUS
 Referência: D-006 Carga Horária: 40H
 Un. Adm: (195685) HOSP. REG. DE RONDONOPOLIS IRMÃELZA GIOVANELLA
 A Partir de: 01/01/2021 Até31/01/2021
 Qtde Plantões: 12

Processo N.: 30209/2021
 Nome: (302722/1) MARCILEIA MEDINA MARCAL
 Cargo/Função: (12038) NIVEL TECNICO ASSISTENCIAL
 Referência: 000 Carga Horária: 40H
 Un. Adm: (195707) HOSP REG DOUTOR ANTONIO CARLOS SOUTO FONTES
 A Partir de: 01/12/2020 Até31/12/2020
 Qtde Plantões: 14

Processo N.: 102291/2021
 Nome: (296793/1) MARCILENE LOPES DA SILVA
 Cargo/Função: (12038) NIVEL TECNICO ASSISTENCIAL
 Referência: 000 Carga Horária: 40H
 Un. Adm: (195693) HOSP. REG. DE SORRISO
 A Partir de: 01/01/2021 Até31/01/2021
 Qtde Plantões: 14

Processo N.: 143806/2021
 Nome: (296793/1) MARCILENE LOPES DA SILVA
 Cargo/Função: (12038) NIVEL TECNICO ASSISTENCIAL
 Referência: 000 Carga Horária: 40H
 Un. Adm: (195693) HOSP. REG. DE SORRISO
 A Partir de: 01/11/2020 Até30/11/2020
 Qtde Plantões: 14

Processo N.: 68386/2021
 Nome: (296793/1) MARCILENE LOPES DA SILVA
 Cargo/Função: (12038) NIVEL TECNICO ASSISTENCIAL
 Referência: 000 Carga Horária: 40H
 Un. Adm: (195693) HOSP. REG. DE SORRISO
 A Partir de: 01/12/2020 Até31/12/2020
 Qtde Plantões: 14

Processo N.: 94283/2021
 Nome: (93967/1) MARCILENE MORAES DA CRUZ
 Cargo/Função: (4989) PROFIS APOIO SERV SAUDE SUS
 Referência: D-007 Carga Horária: 40H
 Un. Adm: (195707) HOSP REG DOUTOR ANTONIO CARLOS SOUTO FONTES
 A Partir de: 01/03/2020 Até31/03/2020
 Qtde Plantões: 14

Processo N.: 94283/2021
 Nome: (94035/1) MARCIO BARROS DA SILVA
 Cargo/Função: (4989) PROFIS APOIO SERV SAUDE SUS
 Referência: D-007 Carga Horária: 40H
 Un. Adm: (195707) HOSP REG DOUTOR ANTONIO CARLOS SOUTO FONTES
 A Partir de: 01/03/2020 Até31/03/2020
 Qtde Plantões: 14

Processo N.: 30209/2021
 Nome: (280612/2) MARCONDES GONCALVES MENDES
 Cargo/Função: (12038) NIVEL TECNICO ASSISTENCIAL
 Referência: 000 Carga Horária: 40H
 Un. Adm: (195707) HOSP REG DOUTOR ANTONIO CARLOS SOUTO FONTES
 A Partir de: 01/12/2020 Até31/12/2020
 Qtde Plantões: 13

Processo N.: 448219/2020
 Nome: (281027/2) MARCOS ALESSANDRO DA SILVA
 Cargo/Função: (12044) NIVEL MEDIO ADMINISTRATIVO
 Referência: 000 Carga Horária: 40H

Un. Adm: (195707) HOSP REG DOUTOR ANTONIO CARLOS SOUTO FONTES
A Partir de: 01/10/2020 Até31/10/2020
Qtde Plantões: 13

Processo N.: 30161/2021

Nome: (300361/1) MARCOS DA SILVA CAMPOS
Cargo/Função: (12050) NIVEL FUNDAMENTAL
Referência: 000 Carga Horária: 40H
Un. Adm: (195707) HOSP REG DOUTOR ANTONIO CARLOS SOUTO FONTES
A Partir de: 01/12/2020 Até31/12/2020
Qtde Plantões: 13

Processo N.: 112733/2021

Nome: (300487/1) MARCOS HUMBERTO SANTOS SILVA
Cargo/Função: (12046) NIVEL FUNDAMENTAL ADMINISTRATIVO
Referência: 000 Carga Horária: 40H
Un. Adm: (195685) HOSP. REG. DE RONDONOPOLIS IRMÃELZA GIOVANELLA
A Partir de: 01/01/2021 Até31/01/2021
Qtde Plantões: 13

Processo N.: 30161/2021

Nome: (280791/2) MARCOS MARTINS DA SILVA
Cargo/Função: (12050) NIVEL FUNDAMENTAL
Referência: 000 Carga Horária: 40H
Un. Adm: (195707) HOSP REG DOUTOR ANTONIO CARLOS SOUTO FONTES
A Partir de: 01/12/2020 Até31/12/2020
Qtde Plantões: 12

Processo N.: 334087/2020

Nome: (281305/2) MARCOS PATRICIO LOPES
Cargo/Função: (12046) NIVEL FUNDAMENTAL ADMINISTRATIVO
Referência: 000 Carga Horária: 40H
Un. Adm: (195731) HOSP REG DE ALTA FLORESTA ALBERT SABIN
A Partir de: 01/08/2020 Até31/08/2020
Qtde Plantões: 14

Processo N.: 495800/2020

Nome: (281305/2) MARCOS PATRICIO LOPES
Cargo/Função: (12046) NIVEL FUNDAMENTAL ADMINISTRATIVO
Referência: 000 Carga Horária: 40H
Un. Adm: (195731) HOSP REG DE ALTA FLORESTA ALBERT SABIN
A Partir de: 01/11/2020 Até30/11/2020
Qtde Plantões: 14

Processo N.: 404571/2020

Nome: (280500/3) MARCOS ROGERIO DE ALMEIDA
Cargo/Função: (12038) NIVEL TECNICO ASSISTENCIAL
Referência: 000 Carga Horária: 24H
Un. Adm: (195707) HOSP REG DOUTOR ANTONIO CARLOS SOUTO FONTES
A Partir de: 01/09/2020 Até30/09/2020
Qtde Plantões: 8

Processo N.: 102110/2021

Nome: (120736/1) MARCOS ROGERIO POLICARPO BEZERRA
Cargo/Função: (4912) PROFIS TEC NIV SUPERIOR SERV SAUDE SUS
Referência: B-005 Carga Horária: 30H
Un. Adm: (195685) HOSP. REG. DE RONDONOPOLIS IRMÃELZA GIOVANELLA
A Partir de: 01/01/2021 Até31/01/2021
Qtde Plantões: 10

Processo N.: 404571/2020

Nome: (138478/4) MARGARETH DO CARMO GOMES GRAMULHA
Cargo/Função: (12038) NIVEL TECNICO ASSISTENCIAL
Referência: 000 Carga Horária: 40H
Un. Adm: (195707) HOSP REG DOUTOR ANTONIO CARLOS SOUTO FONTES
A Partir de: 01/09/2020 Até30/09/2020
Qtde Plantões: 13

Processo N.: 30209/2021

Nome: (127136/7) MARIA ADALIA RAMOS DA LUZ
Cargo/Função: (12038) NIVEL TECNICO ASSISTENCIAL
Referência: 000 Carga Horária: 40H
Un. Adm: (195707) HOSP REG DOUTOR ANTONIO CARLOS SOUTO FONTES
A Partir de: 01/12/2020 Até31/12/2020
Qtde Plantões: 14

Processo N.: 102291/2021

Nome: (299805/2) MARIA ALICE RIBEIRO DA SILVA
Cargo/Função: (12038) NIVEL TECNICO ASSISTENCIAL
Referência: 000 Carga Horária: 40H
Un. Adm: (195693) HOSP. REG. DE SORRISO
A Partir de: 01/01/2021 Até31/01/2021
Qtde Plantões: 14

Processo N.: 143806/2021

Nome: (299805/2) MARIA ALICE RIBEIRO DA SILVA
Cargo/Função: (12038) NIVEL TECNICO ASSISTENCIAL
Referência: 000 Carga Horária: 40H
Un. Adm: (195693) HOSP. REG. DE SORRISO
A Partir de: 01/11/2020 Até30/11/2020
Qtde Plantões: 14

Processo N.: 68386/2021

Nome: (299805/2) MARIA ALICE RIBEIRO DA SILVA
Cargo/Função: (12038) NIVEL TECNICO ASSISTENCIAL
Referência: 000 Carga Horária: 40H
Un. Adm: (195693) HOSP. REG. DE SORRISO
A Partir de: 01/12/2020 Até31/12/2020
Qtde Plantões: 14

Processo N.: 404571/2020

Nome: (280895/3) MARIA APARECIDA COSTA DA SILVA
Cargo/Função: (12040) NIVEL AUXILIAR ASSISTENCIAL
Referência: 000 Carga Horária: 40H
Un. Adm: (195707) HOSP REG DOUTOR ANTONIO CARLOS SOUTO FONTES
A Partir de: 01/09/2020 Até30/09/2020

Qtde Plantões: 7

Processo N.: 64258/2021

Nome: (117751/1) MARIA APARECIDA DE ALMEIDA WALECHESKI
Cargo/Função: (4946) PROFIS TEC NIV MEDIO SERV SAUDE SUS
Referência: D-006 Carga Horária: 30H
Un. Adm: (195685) HOSP. REG. DE RONDONOPOLIS IRMÃELZA GIOVANELLA
A Partir de: 01/12/2020 Até31/12/2020
Qtde Plantões: 10

Processo N.: 94283/2021

Nome: (101106/1) MARIA APARECIDA DO CARMO VILANOVA
Cargo/Função: (4989) PROFIS APOIO SERV SAUDE SUS
Referência: D-006 Carga Horária: 40H
Un. Adm: (195707) HOSP REG DOUTOR ANTONIO CARLOS SOUTO FONTES
A Partir de: 01/03/2020 Até31/03/2020
Qtde Plantões: 14

Processo N.: 64924/2021

Nome: (98727/1) MARIA APARECIDA ROCHA DE SOUZA GOMES
Cargo/Função: (4946) PROFIS TEC NIV MEDIO SERV SAUDE SUS
Referência: D-006 Carga Horária: 40H
Un. Adm: (195685) HOSP. REG. DE RONDONOPOLIS IRMÃELZA GIOVANELLA
A Partir de: 01/12/2020 Até31/12/2020
Qtde Plantões: 12

Processo N.: 94281/2021

Nome: (94469/1) MARIA APARECIDA SOUZA DA SILVA FERNANDES
Cargo/Função: (4946) PROFIS TEC NIV MEDIO SERV SAUDE SUS
Referência: D-007 Carga Horária: 40H
Un. Adm: (195707) HOSP REG DOUTOR ANTONIO CARLOS SOUTO FONTES
A Partir de: 01/03/2020 Até31/03/2020
Qtde Plantões: 14

Processo N.: 448219/2020

Nome: (286078/4) MARIA AUXILIADORA RAMOS LEITE
Cargo/Função: (12044) NIVEL MEDIO ADMINISTRATIVO
Referência: 000 Carga Horária: 40H
Un. Adm: (195707) HOSP REG DOUTOR ANTONIO CARLOS SOUTO FONTES
A Partir de: 01/10/2020 Até31/10/2020
Qtde Plantões: 14

Processo N.: 94283/2021

Nome: (94087/1) MARIA CONCEICAO DA SILVA ALMEIDA
Cargo/Função: (4989) PROFIS APOIO SERV SAUDE SUS
Referência: D-007 Carga Horária: 40H
Un. Adm: (195707) HOSP REG DOUTOR ANTONIO CARLOS SOUTO FONTES
A Partir de: 01/03/2020 Até31/03/2020
Qtde Plantões: 14

Processo N.: 30209/2021

Nome: (281919/2) MARIA DA APARECIDA SOUZA
Cargo/Função: (12038) NIVEL TECNICO ASSISTENCIAL
Referência: 000 Carga Horária: 40H
Un. Adm: (195707) HOSP REG DOUTOR ANTONIO CARLOS SOUTO FONTES
A Partir de: 01/12/2020 Até31/12/2020
Qtde Plantões: 14

Processo N.: 145330/2021

Nome: (296199/1) MARIA DA PIEDADE SOUZA DIAMANTINO DA CRUZ
Cargo/Função: (12038) NIVEL TECNICO ASSISTENCIAL
Referência: 000 Carga Horária: 40H
Un. Adm: (195731) HOSP REG DE ALTA FLORESTA ALBERT SABIN
A Partir de: 01/12/2020 Até31/12/2020
Qtde Plantões: 14

Processo N.: 165488/2021

Nome: (296199/1) MARIA DA PIEDADE SOUZA DIAMANTINO DA CRUZ
Cargo/Função: (12038) NIVEL TECNICO ASSISTENCIAL
Referência: 000 Carga Horária: 40H
Un. Adm: (195731) HOSP REG DE ALTA FLORESTA ALBERT SABIN
A Partir de: 01/01/2021 Até03/01/2021
Qtde Plantões: 1

Processo N.: 497724/2020

Nome: (296199/1) MARIA DA PIEDADE SOUZA DIAMANTINO DA CRUZ
Cargo/Função: (12038) NIVEL TECNICO ASSISTENCIAL
Referência: 000 Carga Horária: 40H
Un. Adm: (195731) HOSP REG DE ALTA FLORESTA ALBERT SABIN
A Partir de: 01/11/2020 Até30/11/2020
Qtde Plantões: 14

Processo N.: 497724/2020

Nome: (281154/2) MARIA DE FATIMA DA SILVA
Cargo/Função: (12038) NIVEL TECNICO ASSISTENCIAL
Referência: 000 Carga Horária: 40H
Un. Adm: (195731) HOSP REG DE ALTA FLORESTA ALBERT SABIN
A Partir de: 01/11/2020 Até30/11/2020
Qtde Plantões: 14

Processo N.: 64883/2021

Nome: (293880/2) MARIA DE FATIMA NUNES CAVALCANTE
Cargo/Função: (12038) NIVEL TECNICO ASSISTENCIAL
Referência: 000 Carga Horária: 40H
Un. Adm: (195685) HOSP. REG. DE RONDONOPOLIS IRMÃELZA GIOVANELLA
A Partir de: 01/12/2020 Até31/12/2020
Qtde Plantões: 10

Processo N.: 30161/2021

Nome: (290440/2) MARIA DE FATIMA OLIVEIRA DE JESUS
Cargo/Função: (12050) NIVEL FUNDAMENTAL
Referência: 000 Carga Horária: 40H
Un. Adm: (195707) HOSP REG DOUTOR ANTONIO CARLOS SOUTO FONTES
A Partir de: 01/12/2020 Até31/12/2020
Qtde Plantões: 13

Processo N.: 70297/2021

Nome: (95361/1) MARIA DE FATIMA ROSA DE JESUS
Cargo/Função: (4946) PROFIS TEC NIV MEDIO SERV SAUDE SUS
Referência: D-007 Carga Horária: 40H
Un. Adm: (195685) HOSP. REG. DE RONDONOPOLIS IRMÃELZA GIOVANELLA
A Partir de: 01/12/2020 Até31/12/2020
Qtde Plantões: 14

Processo N.: 63976/2021

Nome: (293879/1) MARIA DE FATIMA SANTANA RIBEIRO
Cargo/Função: (12038) NIVEL TECNICO ASSISTENCIAL
Referência: 000 Carga Horária: 40H
Un. Adm: (195685) HOSP. REG. DE RONDONOPOLIS IRMÃELZA GIOVANELLA
A Partir de: 01/12/2020 Até31/12/2020
Qtde Plantões: 11

Processo N.: 64883/2021

Nome: (300243/1) MARIA DE FATIMA SOARES DE OLIVEIRA
Cargo/Função: (12038) NIVEL TECNICO ASSISTENCIAL
Referência: 000 Carga Horária: 40H
Un. Adm: (195685) HOSP. REG. DE RONDONOPOLIS IRMÃELZA GIOVANELLA
A Partir de: 01/12/2020 Até31/12/2020
Qtde Plantões: 13

Processo N.: 94283/2021

Nome: (57377/1) MARIA DE LOURDES SOUZA PAULA
Cargo/Função: (4989) PROFIS APOIO SERV SAUDE SUS
Referência: D-009 Carga Horária: 40H
Un. Adm: (195707) HOSP REG DOUTOR ANTONIO CARLOS SOUTO FONTES
A Partir de: 01/03/2020 Até31/03/2020
Qtde Plantões: 13

Processo N.: 64258/2021

Nome: (95328/1) MARIA DIVINA RODRIGUES SOARES
Cargo/Função: (4946) PROFIS TEC NIV MEDIO SERV SAUDE SUS
Referência: D-007 Carga Horária: 40H
Un. Adm: (195685) HOSP. REG. DE RONDONOPOLIS IRMÃELZA GIOVANELLA
A Partir de: 01/12/2020 Até31/12/2020
Qtde Plantões: 14

Processo N.: 63976/2021

Nome: (291659/2) MARIA DO CARMO SALDANHA
Cargo/Função: (12038) NIVEL TECNICO ASSISTENCIAL
Referência: 000 Carga Horária: 40H
Un. Adm: (195685) HOSP. REG. DE RONDONOPOLIS IRMÃELZA GIOVANELLA
A Partir de: 01/12/2020 Até31/12/2020
Qtde Plantões: 13

Processo N.: 145330/2021

Nome: (281224/2) MARIA DO ROSARIO ALVES DE SOUZA
Cargo/Função: (12038) NIVEL TECNICO ASSISTENCIAL
Referência: 000 Carga Horária: 40H
Un. Adm: (195731) HOSP REG DE ALTA FLORESTA ALBERT SABIN
A Partir de: 01/12/2020 Até31/12/2020
Qtde Plantões: 14

Processo N.: 165488/2021

Nome: (281224/2) MARIA DO ROSARIO ALVES DE SOUZA
Cargo/Função: (12038) NIVEL TECNICO ASSISTENCIAL
Referência: 000 Carga Horária: 40H
Un. Adm: (195731) HOSP REG DE ALTA FLORESTA ALBERT SABIN
A Partir de: 01/01/2021 Até31/01/2021
Qtde Plantões: 14

Processo N.: 497724/2020

Nome: (281224/2) MARIA DO ROSARIO ALVES DE SOUZA
Cargo/Função: (12038) NIVEL TECNICO ASSISTENCIAL
Referência: 000 Carga Horária: 40H
Un. Adm: (195731) HOSP REG DE ALTA FLORESTA ALBERT SABIN
A Partir de: 01/11/2020 Até30/11/2020
Qtde Plantões: 14

Processo N.: 86004/2021

Nome: (297029/1) MARIA DO SOCORRO ALVES DA SILVA
Cargo/Função: (12038) NIVEL TECNICO ASSISTENCIAL
Referência: 000 Carga Horária: 40H
Un. Adm: (195740) HOSP. REG. DE SINOP
A Partir de: 01/01/2021 Até31/01/2021
Qtde Plantões: 14

Processo N.: 102291/2021

Nome: (142707/4) MARIA DOS SANTOS
Cargo/Função: (12038) NIVEL TECNICO ASSISTENCIAL
Referência: 000 Carga Horária: 40H
Un. Adm: (195693) HOSP. REG. DE SORRISO
A Partir de: 01/01/2021 Até31/01/2021
Qtde Plantões: 14

Processo N.: 143806/2021

Nome: (142707/4) MARIA DOS SANTOS
Cargo/Função: (12038) NIVEL TECNICO ASSISTENCIAL
Referência: 000 Carga Horária: 40H
Un. Adm: (195693) HOSP. REG. DE SORRISO
A Partir de: 01/11/2020 Até30/11/2020
Qtde Plantões: 14

Processo N.: 68386/2021

Nome: (142707/4) MARIA DOS SANTOS
Cargo/Função: (12038) NIVEL TECNICO ASSISTENCIAL
Referência: 000 Carga Horária: 40H
Un. Adm: (195693) HOSP. REG. DE SORRISO
A Partir de: 01/12/2020 Até31/12/2020
Qtde Plantões: 14

Processo N.: 145330/2021

Nome: (281208/2) MARIA DOS SANTOS RODRIGUES

Cargo/Função: (12038) NIVEL TECNICO ASSISTENCIAL
Referência: 000 Carga Horária: 40H
Un. Adm: (195731) HOSP REG DE ALTA FLORESTA ALBERT SABIN
A Partir de: 01/12/2020 Até31/12/2020
Qtde Plantões: 14

Processo N.: 497724/2020

Nome: (281208/2) MARIA DOS SANTOS RODRIGUES
Cargo/Função: (12038) NIVEL TECNICO ASSISTENCIAL
Referência: 000 Carga Horária: 40H
Un. Adm: (195731) HOSP REG DE ALTA FLORESTA ALBERT SABIN
A Partir de: 01/11/2020 Até30/11/2020
Qtde Plantões: 14

Processo N.: 102291/2021

Nome: (296556/1) MARIA EDILENE MATIAS DE SOUSA
Cargo/Função: (12038) NIVEL TECNICO ASSISTENCIAL
Referência: 000 Carga Horária: 40H
Un. Adm: (195693) HOSP. REG. DE SORRISO
A Partir de: 01/01/2021 Até31/01/2021
Qtde Plantões: 14

Processo N.: 68386/2021

Nome: (296556/1) MARIA EDILENE MATIAS DE SOUSA
Cargo/Função: (12038) NIVEL TECNICO ASSISTENCIAL
Referência: 000 Carga Horária: 40H
Un. Adm: (195693) HOSP. REG. DE SORRISO
A Partir de: 02/12/2020 Até31/12/2020
Qtde Plantões: 14

Processo N.: 64924/2021

Nome: (95275/1) MARIA EUNICE SOUZA SILVA GARCIA
Cargo/Função: (4946) PROFIS TEC NIV MEDIO SERV SAUDE SUS
Referência: D-007 Carga Horária: 40H
Un. Adm: (195685) HOSP. REG. DE RONDONOPOLIS IRMÃELZA GIOVANELLA
A Partir de: 01/12/2020 Até31/12/2020
Qtde Plantões: 13

Processo N.: 145330/2021

Nome: (296521/1) MARIA FELIX DA SILVA
Cargo/Função: (12038) NIVEL TECNICO ASSISTENCIAL
Referência: 000 Carga Horária: 40H
Un. Adm: (195731) HOSP REG DE ALTA FLORESTA ALBERT SABIN
A Partir de: 01/12/2020 Até31/12/2020
Qtde Plantões: 13

Processo N.: 165488/2021

Nome: (296521/1) MARIA FELIX DA SILVA
Cargo/Função: (12038) NIVEL TECNICO ASSISTENCIAL
Referência: 000 Carga Horária: 40H
Un. Adm: (195731) HOSP REG DE ALTA FLORESTA ALBERT SABIN
A Partir de: 01/01/2021 Até31/01/2021
Qtde Plantões: 14

Processo N.: 497724/2020

Nome: (296521/1) MARIA FELIX DA SILVA
Cargo/Função: (12038) NIVEL TECNICO ASSISTENCIAL
Referência: 000 Carga Horária: 40H
Un. Adm: (195731) HOSP REG DE ALTA FLORESTA ALBERT SABIN
A Partir de: 01/11/2020 Até30/11/2020
Qtde Plantões: 14

Processo N.: 86004/2021

Nome: (292573/1) MARIA FRANCIELLY LIMA E SILVA
Cargo/Função: (12038) NIVEL TECNICO ASSISTENCIAL
Referência: 000 Carga Horária: 40H
Un. Adm: (195740) HOSP. REG. DE SINOP
A Partir de: 01/01/2021 Até31/01/2021
Qtde Plantões: 12

Processo N.: 64258/2021

Nome: (95289/1) MARIA FRANCISCA DOS ANJOS TEIXEIRA
Cargo/Função: (4946) PROFIS TEC NIV MEDIO SERV SAUDE SUS
Referência: D-007 Carga Horária: 40H
Un. Adm: (195685) HOSP. REG. DE RONDONOPOLIS IRMÃELZA GIOVANELLA
A Partir de: 01/12/2020 Até31/12/2020
Qtde Plantões: 12

Processo N.: 98098/2021

Nome: (95289/1) MARIA FRANCISCA DOS ANJOS TEIXEIRA
Cargo/Função: (4946) PROFIS TEC NIV MEDIO SERV SAUDE SUS
Referência: D-007 Carga Horária: 40H
Un. Adm: (195685) HOSP. REG. DE RONDONOPOLIS IRMÃELZA GIOVANELLA
A Partir de: 01/01/2021 Até31/01/2021
Qtde Plantões: 14

Processo N.: 30209/2021

Nome: (281835/2) MARIA FRANCISCA PAIVA RODRIGUES
Cargo/Função: (12038) NIVEL TECNICO ASSISTENCIAL
Referência: 000 Carga Horária: 40H
Un. Adm: (195707) HOSP REG DOUTOR ANTONIO CARLOS SOUTO FONTES
A Partir de: 01/12/2020 Até31/12/2020
Qtde Plantões: 14

Processo N.: 165488/2021

Nome: (281299/2) MARIA GLANCIENE MAGALHAES
Cargo/Função: (12038) NIVEL TECNICO ASSISTENCIAL
Referência: 000 Carga Horária: 40H
Un. Adm: (195731) HOSP REG DE ALTA FLORESTA ALBERT SABIN
A Partir de: 01/01/2021 Até31/01/2021
Qtde Plantões: 14

Processo N.: 497724/2020

Nome: (281299/2) MARIA GLANCIENE MAGALHAES
Cargo/Função: (12038) NIVEL TECNICO ASSISTENCIAL
Referência: 000 Carga Horária: 40H

Un. Adm: (195731) HOSP REG DE ALTA FLORESTA ALBERT SABIN
A Partir de: 01/11/2020 Até30/11/2020
Qtde Plantões: 14

Processo N.: 70297/2021

Nome: (95287/1) MARIA GOMES DA CUNHA
Cargo/Função: (4946) PROFIS TEC NIV MEDIO SERV SAUDE SUS
Referência: D-007 Carga Horária: 40H
Un. Adm: (195685) HOSP. REG. DE RONDONOPOLIS IRMÆLZA GIOVANELLA
A Partir de: 01/12/2020 Até31/12/2020
Qtde Plantões: 13

Processo N.: 86004/2021

Nome: (278609/3) MARIA HELENA MAZZEROCCHI RIBEIRO
Cargo/Função: (12038) NIVEL TECNICO ASSISTENCIAL
Referência: 000 Carga Horária: 40H
Un. Adm: (195740) HOSP. REG. DE SINOP
A Partir de: 01/01/2021 Até31/01/2021
Qtde Plantões: 14

Processo N.: 86004/2021

Nome: (292605/2) MARIA IZABEL BOLZAN
Cargo/Função: (12038) NIVEL TECNICO ASSISTENCIAL
Referência: 000 Carga Horária: 40H
Un. Adm: (195740) HOSP. REG. DE SINOP
A Partir de: 01/01/2021 Até31/01/2021
Qtde Plantões: 14

Processo N.: 102291/2021

Nome: (134541/5) MARIA IZATELMA MONTEIRO PEREIRA
Cargo/Função: (12038) NIVEL TECNICO ASSISTENCIAL
Referência: 000 Carga Horária: 40H
Un. Adm: (195693) HOSP. REG. DE SORRISO
A Partir de: 01/01/2021 Até31/01/2021
Qtde Plantões: 14

Processo N.: 143806/2021

Nome: (134541/5) MARIA IZATELMA MONTEIRO PEREIRA
Cargo/Função: (12038) NIVEL TECNICO ASSISTENCIAL
Referência: 000 Carga Horária: 40H
Un. Adm: (195693) HOSP. REG. DE SORRISO
A Partir de: 01/11/2020 Até30/11/2020
Qtde Plantões: 7

Processo N.: 68386/2021

Nome: (134541/5) MARIA IZATELMA MONTEIRO PEREIRA
Cargo/Função: (12038) NIVEL TECNICO ASSISTENCIAL
Referência: 000 Carga Horária: 40H
Un. Adm: (195693) HOSP. REG. DE SORRISO
A Partir de: 01/12/2020 Até31/12/2020
Qtde Plantões: 14

Processo N.: 63976/2021

Nome: (293877/1) MARIA JOSE CORREA
Cargo/Função: (12038) NIVEL TECNICO ASSISTENCIAL
Referência: 000 Carga Horária: 40H
Un. Adm: (195685) HOSP. REG. DE RONDONOPOLIS IRMÆLZA GIOVANELLA
A Partir de: 01/12/2020 Até31/12/2020
Qtde Plantões: 13

Processo N.: 30209/2021

Nome: (234390/4) MARIA JOSE FERREIRA
Cargo/Função: (12038) NIVEL TECNICO ASSISTENCIAL
Referência: 000 Carga Horária: 40H
Un. Adm: (195707) HOSP REG DOUTOR ANTONIO CARLOS SOUTO FONTES
A Partir de: 01/12/2020 Até31/12/2020
Qtde Plantões: 10

Processo N.: 145330/2021

Nome: (281206/2) MARIA JOSE FERREIRA DA SILVA
Cargo/Função: (12038) NIVEL TECNICO ASSISTENCIAL
Referência: 000 Carga Horária: 40H
Un. Adm: (195731) HOSP REG DE ALTA FLORESTA ALBERT SABIN
A Partir de: 01/12/2020 Até31/12/2020
Qtde Plantões: 14

Processo N.: 165488/2021

Nome: (281206/2) MARIA JOSE FERREIRA DA SILVA
Cargo/Função: (12038) NIVEL TECNICO ASSISTENCIAL
Referência: 000 Carga Horária: 40H
Un. Adm: (195731) HOSP REG DE ALTA FLORESTA ALBERT SABIN
A Partir de: 01/01/2021 Até31/01/2021
Qtde Plantões: 14

Processo N.: 497724/2020

Nome: (281206/2) MARIA JOSE FERREIRA DA SILVA
Cargo/Função: (12038) NIVEL TECNICO ASSISTENCIAL
Referência: 000 Carga Horária: 40H
Un. Adm: (195731) HOSP REG DE ALTA FLORESTA ALBERT SABIN
A Partir de: 01/11/2020 Até30/11/2020
Qtde Plantões: 14

Processo N.: 63976/2021

Nome: (292406/2) MARIA JOSE GARCIA CAMPOS RODRIGUES
Cargo/Função: (12038) NIVEL TECNICO ASSISTENCIAL
Referência: 000 Carga Horária: 40H
Un. Adm: (195685) HOSP. REG. DE RONDONOPOLIS IRMÆLZA GIOVANELLA
A Partir de: 01/12/2020 Até31/12/2020
Qtde Plantões: 10

Processo N.: 94283/2021

Nome: (90660/2) MARIA LAUDELINA SOARES
Cargo/Função: (4989) PROFIS APOIO SERV SAUDE SUS
Referência: D-007 Carga Horária: 40H
Un. Adm: (195707) HOSP REG DOUTOR ANTONIO CARLOS SOUTO FONTES
A Partir de: 01/03/2020 Até31/03/2020

Qtde Plantões: 14

Processo N.: 145330/2021

Nome: (281122/2) MARIA MADALENA DONISETTE BALDIN DE OLIVEIRA
Cargo/Função: (12038) NIVEL TECNICO ASSISTENCIAL
Referência: 000 Carga Horária: 40H
Un. Adm: (195731) HOSP REG DE ALTA FLORESTA ALBERT SABIN
A Partir de: 01/12/2020 Até31/12/2020
Qtde Plantões: 14

Processo N.: 165488/2021

Nome: (281122/2) MARIA MADALENA DONISETTE BALDIN DE OLIVEIRA
Cargo/Função: (12038) NIVEL TECNICO ASSISTENCIAL
Referência: 000 Carga Horária: 40H
Un. Adm: (195731) HOSP REG DE ALTA FLORESTA ALBERT SABIN
A Partir de: 01/01/2021 Até31/01/2021
Qtde Plantões: 14

Processo N.: 497724/2020

Nome: (281122/2) MARIA MADALENA DONISETTE BALDIN DE OLIVEIRA
Cargo/Função: (12038) NIVEL TECNICO ASSISTENCIAL
Referência: 000 Carga Horária: 40H
Un. Adm: (195731) HOSP REG DE ALTA FLORESTA ALBERT SABIN
A Partir de: 01/11/2020 Até30/11/2020
Qtde Plantões: 14

Processo N.: 30287/2021

Nome: (301054/2) MARIA MAKELLY AMARANTE MIRANDA
Cargo/Função: (12036) NIVEL SUPERIOR ASSISTENCIAL
Referência: 000 Carga Horária: 30H
Un. Adm: (195707) HOSP REG DOUTOR ANTONIO CARLOS SOUTO FONTES
A Partir de: 01/12/2020 Até31/12/2020
Qtde Plantões: 10

Processo N.: 102291/2021

Nome: (281099/2) MARIA MARCIA DE BRITO FERREIRA
Cargo/Função: (12038) NIVEL TECNICO ASSISTENCIAL
Referência: 000 Carga Horária: 40H
Un. Adm: (195693) HOSP. REG. DE SORRISO
A Partir de: 01/01/2021 Até31/01/2021
Qtde Plantões: 14

Processo N.: 143806/2021

Nome: (281099/2) MARIA MARCIA DE BRITO FERREIRA
Cargo/Função: (12038) NIVEL TECNICO ASSISTENCIAL
Referência: 000 Carga Horária: 40H
Un. Adm: (195693) HOSP. REG. DE SORRISO
A Partir de: 01/11/2020 Até30/11/2020
Qtde Plantões: 14

Processo N.: 68386/2021

Nome: (281099/2) MARIA MARCIA DE BRITO FERREIRA
Cargo/Função: (12038) NIVEL TECNICO ASSISTENCIAL
Referência: 000 Carga Horária: 40H
Un. Adm: (195693) HOSP. REG. DE SORRISO
A Partir de: 01/12/2020 Até31/12/2020
Qtde Plantões: 14

Processo N.: 145330/2021

Nome: (295985/1) MARIA NAILDA RIBEIRO DOS SANTOS
Cargo/Função: (12038) NIVEL TECNICO ASSISTENCIAL
Referência: 000 Carga Horária: 40H
Un. Adm: (195731) HOSP REG DE ALTA FLORESTA ALBERT SABIN
A Partir de: 01/12/2020 Até31/12/2020
Qtde Plantões: 12

Processo N.: 497724/2020

Nome: (295985/1) MARIA NAILDA RIBEIRO DOS SANTOS
Cargo/Função: (12038) NIVEL TECNICO ASSISTENCIAL
Referência: 000 Carga Horária: 40H
Un. Adm: (195731) HOSP REG DE ALTA FLORESTA ALBERT SABIN
A Partir de: 01/11/2020 Até30/11/2020
Qtde Plantões: 14

Processo N.: 145330/2021

Nome: (281213/2) MARIA ROSEMARY PALMEIRA DE LIMA
Cargo/Função: (12038) NIVEL TECNICO ASSISTENCIAL
Referência: 000 Carga Horária: 40H
Un. Adm: (195731) HOSP REG DE ALTA FLORESTA ALBERT SABIN
A Partir de: 01/12/2020 Até31/12/2020
Qtde Plantões: 13

Processo N.: 165488/2021

Nome: (281213/2) MARIA ROSEMARY PALMEIRA DE LIMA
Cargo/Função: (12038) NIVEL TECNICO ASSISTENCIAL
Referência: 000 Carga Horária: 40H
Un. Adm: (195731) HOSP REG DE ALTA FLORESTA ALBERT SABIN
A Partir de: 01/01/2021 Até31/01/2021
Qtde Plantões: 14

Processo N.: 497724/2020

Nome: (281213/2) MARIA ROSEMARY PALMEIRA DE LIMA
Cargo/Função: (12038) NIVEL TECNICO ASSISTENCIAL
Referência: 000 Carga Horária: 40H
Un. Adm: (195731) HOSP REG DE ALTA FLORESTA ALBERT SABIN
A Partir de: 01/11/2020 Até30/11/2020
Qtde Plantões: 12

Processo N.: 102291/2021

Nome: (285390/2) MARIA SANDRA SOUSA DA SILVA
Cargo/Função: (12038) NIVEL TECNICO ASSISTENCIAL
Referência: 000 Carga Horária: 40H
Un. Adm: (195693) HOSP. REG. DE SORRISO
A Partir de: 01/01/2021 Até31/01/2021
Qtde Plantões: 13

Processo N.: 143806/2021

Nome: (285390/2) MARIA SANDRA SOUSA DA SILVA
 Cargo/Função: (12038) NIVEL TECNICO ASSISTENCIAL
 Referência: 000 Carga Horária: 40H
 Un. Adm: (195693) HOSP. REG. DE SORRISO
 A Partir de: 01/11/2020 Até30/11/2020
 Qtde Plantões: 14

Processo N.: 30161/2021

Nome: (282074/2) MARIA SELMA PEREIRA LOPES
 Cargo/Função: (12050) NIVEL FUNDAMENTAL
 Referência: 000 Carga Horária: 40H
 Un. Adm: (195707) HOSP REG DOUTOR ANTONIO CARLOS SOUTO FONTES
 A Partir de: 01/12/2020 Até31/12/2020
 Qtde Plantões: 14

Processo N.: 64883/2021

Nome: (293875/1) MARIA VILANEIDE DE LIMA LOPES
 Cargo/Função: (12038) NIVEL TECNICO ASSISTENCIAL
 Referência: 000 Carga Horária: 40H
 Un. Adm: (195685) HOSP. REG. DE RONDONOPOLIS IRMÃELZA GIOVANELLA
 A Partir de: 01/12/2020 Até31/12/2020
 Qtde Plantões: 12

Processo N.: 30161/2021

Nome: (299691/1) MARIANA FERERINE DO VALLE SANTOS
 Cargo/Função: (12050) NIVEL FUNDAMENTAL
 Referência: 000 Carga Horária: 40H
 Un. Adm: (195707) HOSP REG DOUTOR ANTONIO CARLOS SOUTO FONTES
 A Partir de: 01/12/2020 Até31/12/2020
 Qtde Plantões: 14

Processo N.: 102291/2021

Nome: (296582/1) MARIANA PEREIRA DE PINHO
 Cargo/Função: (12038) NIVEL TECNICO ASSISTENCIAL
 Referência: 000 Carga Horária: 40H
 Un. Adm: (195693) HOSP. REG. DE SORRISO
 A Partir de: 01/01/2021 Até31/01/2021
 Qtde Plantões: 13

Processo N.: 68386/2021

Nome: (296582/1) MARIANA PEREIRA DE PINHO
 Cargo/Função: (12038) NIVEL TECNICO ASSISTENCIAL
 Referência: 000 Carga Horária: 40H
 Un. Adm: (195693) HOSP. REG. DE SORRISO
 A Partir de: 01/12/2020 Até31/12/2020
 Qtde Plantões: 14

Processo N.: 30209/2021

Nome: (301125/1) MARIELE SILVA MACEDO
 Cargo/Função: (12038) NIVEL TECNICO ASSISTENCIAL
 Referência: 000 Carga Horária: 40H
 Un. Adm: (195707) HOSP REG DOUTOR ANTONIO CARLOS SOUTO FONTES
 A Partir de: 01/12/2020 Até31/12/2020
 Qtde Plantões: 14

Processo N.: 30209/2021

Nome: (280619/2) MARILCE LUZIA DE OLIVEIRA
 Cargo/Função: (12038) NIVEL TECNICO ASSISTENCIAL
 Referência: 000 Carga Horária: 40H
 Un. Adm: (195707) HOSP REG DOUTOR ANTONIO CARLOS SOUTO FONTES
 A Partir de: 01/12/2020 Até31/12/2020
 Qtde Plantões: 14

Processo N.: 145326/2021

Nome: (281316/3) MARILEIA LIRA DE ASSIS
 Cargo/Função: (12036) NIVEL SUPERIOR ASSISTENCIAL
 Referência: 000 Carga Horária: 40H
 Un. Adm: (195731) HOSP REG DE ALTA FLORESTA ALBERT SABIN
 A Partir de: 01/12/2020 Até31/12/2020
 Qtde Plantões: 14

Processo N.: 30209/2021

Nome: (301140/1) MARILENE CONCEICAO DA COSTA
 Cargo/Função: (12038) NIVEL TECNICO ASSISTENCIAL
 Referência: 000 Carga Horária: 40H
 Un. Adm: (195707) HOSP REG DOUTOR ANTONIO CARLOS SOUTO FONTES
 A Partir de: 01/12/2020 Até31/12/2020
 Qtde Plantões: 14

Processo N.: 102291/2021

Nome: (281087/2) MARILIA MARIA NASCIMENTO DE CARVALHO
 Cargo/Função: (12038) NIVEL TECNICO ASSISTENCIAL
 Referência: 000 Carga Horária: 40H
 Un. Adm: (195693) HOSP. REG. DE SORRISO
 A Partir de: 01/01/2021 Até31/01/2021
 Qtde Plantões: 14

Processo N.: 68386/2021

Nome: (281087/2) MARILIA MARIA NASCIMENTO DE CARVALHO
 Cargo/Função: (12038) NIVEL TECNICO ASSISTENCIAL
 Referência: 000 Carga Horária: 40H
 Un. Adm: (195693) HOSP. REG. DE SORRISO
 A Partir de: 01/12/2020 Até31/12/2020
 Qtde Plantões: 14

Processo N.: 30209/2021

Nome: (280620/2) MARILUCI LOURENCO MARTINS
 Cargo/Função: (12038) NIVEL TECNICO ASSISTENCIAL
 Referência: 000 Carga Horária: 40H
 Un. Adm: (195707) HOSP REG DOUTOR ANTONIO CARLOS SOUTO FONTES
 A Partir de: 01/12/2020 Até31/12/2020
 Qtde Plantões: 12

Processo N.: 30209/2021

Nome: (301135/1) MARILZA GOMES DE CAMPOS

Cargo/Função: (12038) NIVEL TECNICO ASSISTENCIAL

Referência: 000 Carga Horária: 40H
 Un. Adm: (195707) HOSP REG DOUTOR ANTONIO CARLOS SOUTO FONTES
 A Partir de: 01/12/2020 Até31/12/2020
 Qtde Plantões: 14

Processo N.: 102291/2021

Nome: (282225/3) MARINALVA RODRIGUES DA LUZ
 Cargo/Função: (12038) NIVEL TECNICO ASSISTENCIAL
 Referência: 000 Carga Horária: 40H
 Un. Adm: (195693) HOSP. REG. DE SORRISO
 A Partir de: 01/01/2021 Até31/01/2021
 Qtde Plantões: 12

Processo N.: 143806/2021

Nome: (282225/3) MARINALVA RODRIGUES DA LUZ
 Cargo/Função: (12038) NIVEL TECNICO ASSISTENCIAL
 Referência: 000 Carga Horária: 40H
 Un. Adm: (195693) HOSP. REG. DE SORRISO
 A Partir de: 01/11/2020 Até30/11/2020
 Qtde Plantões: 13

Processo N.: 68386/2021

Nome: (282225/3) MARINALVA RODRIGUES DA LUZ
 Cargo/Função: (12038) NIVEL TECNICO ASSISTENCIAL
 Referência: 000 Carga Horária: 40H
 Un. Adm: (195693) HOSP. REG. DE SORRISO
 A Partir de: 01/12/2020 Até31/12/2020
 Qtde Plantões: 13

Processo N.: 64258/2021

Nome: (120623/1) MARIONICE BISERRA BUCELI
 Cargo/Função: (4946) PROFIS TEC NIV MEDIO SERV SAUDE SUS
 Referência: D-005 Carga Horária: 40H
 Un. Adm: (195685) HOSP. REG. DE RONDONOPOLIS IRMÃELZA GIOVANELLA
 A Partir de: 01/12/2020 Até31/12/2020
 Qtde Plantões: 13

Processo N.: 98098/2021

Nome: (120623/1) MARIONICE BISERRA BUCELI
 Cargo/Função: (4946) PROFIS TEC NIV MEDIO SERV SAUDE SUS
 Referência: D-005 Carga Horária: 40H
 Un. Adm: (195685) HOSP. REG. DE RONDONOPOLIS IRMÃELZA GIOVANELLA
 A Partir de: 01/01/2021 Até31/01/2021
 Qtde Plantões: 14

Processo N.: 30209/2021

Nome: (297196/1) MARISA CRISPIN PEREIRA
 Cargo/Função: (12038) NIVEL TECNICO ASSISTENCIAL
 Referência: 000 Carga Horária: 40H
 Un. Adm: (195707) HOSP REG DOUTOR ANTONIO CARLOS SOUTO FONTES
 A Partir de: 01/12/2020 Até31/12/2020
 Qtde Plantões: 14

Processo N.: 94283/2021

Nome: (94032/1) MARIVALDA RODRIGUES DE JESUS ALMEIDA
 Cargo/Função: (4989) PROFIS APOIO SERV SAUDE SUS
 Referência: D-007 Carga Horária: 40H
 Un. Adm: (195707) HOSP REG DOUTOR ANTONIO CARLOS SOUTO FONTES
 A Partir de: 01/03/2020 Até31/03/2020
 Qtde Plantões: 10

Processo N.: 30161/2021

Nome: (299692/1) MARIZETE OLIVEIRA DE JESUS
 Cargo/Função: (12050) NIVEL FUNDAMENTAL
 Referência: 000 Carga Horária: 40H
 Un. Adm: (195707) HOSP REG DOUTOR ANTONIO CARLOS SOUTO FONTES
 A Partir de: 01/12/2020 Até31/12/2020
 Qtde Plantões: 13

Processo N.: 102291/2021

Nome: (220001/2) MARIZETE TEREZINHA COMUNELLO PAVAN
 Cargo/Função: (12038) NIVEL TECNICO ASSISTENCIAL
 Referência: 000 Carga Horária: 40H
 Un. Adm: (195693) HOSP. REG. DE SORRISO
 A Partir de: 01/01/2021 Até31/01/2021
 Qtde Plantões: 14

Processo N.: 143806/2021

Nome: (220001/2) MARIZETE TEREZINHA COMUNELLO PAVAN
 Cargo/Função: (12038) NIVEL TECNICO ASSISTENCIAL
 Referência: 000 Carga Horária: 40H
 Un. Adm: (195693) HOSP. REG. DE SORRISO
 A Partir de: 01/11/2020 Até30/11/2020
 Qtde Plantões: 13

Processo N.: 68386/2021

Nome: (220001/2) MARIZETE TEREZINHA COMUNELLO PAVAN
 Cargo/Função: (12038) NIVEL TECNICO ASSISTENCIAL
 Referência: 000 Carga Horária: 40H
 Un. Adm: (195693) HOSP. REG. DE SORRISO
 A Partir de: 01/12/2020 Até31/12/2020
 Qtde Plantões: 9

Processo N.: 102291/2021

Nome: (297518/1) MARLENE ANDRADE DE FREITAS
 Cargo/Função: (12038) NIVEL TECNICO ASSISTENCIAL
 Referência: 000 Carga Horária: 40H
 Un. Adm: (195693) HOSP. REG. DE SORRISO
 A Partir de: 01/01/2021 Até31/01/2021
 Qtde Plantões: 14

Processo N.: 143806/2021

Nome: (297518/1) MARLENE ANDRADE DE FREITAS
 Cargo/Função: (12038) NIVEL TECNICO ASSISTENCIAL
 Referência: 000 Carga Horária: 40H

Un. Adm: (195693) HOSP. REG. DE SORRISO
A Partir de: 01/11/2020 Até30/11/2020
Qtde Plantões: 14

Processo N.: 68386/2021

Nome: (297518/1) MARLENE ANDRADE DE FREITAS
Cargo/Função: (12038) NIVEL TECNICO ASSISTENCIAL
Referência: 000 Carga Horária: 40H
Un. Adm: (195693) HOSP. REG. DE SORRISO
A Partir de: 01/12/2020 Até31/12/2020
Qtde Plantões: 14

Processo N.: 86004/2021

Nome: (299186/1) MARLENE INSAURALDE DE OLIVEIRA
Cargo/Função: (12038) NIVEL TECNICO ASSISTENCIAL
Referência: 000 Carga Horária: 40H
Un. Adm: (195740) HOSP. REG. DE SINOP
A Partir de: 01/01/2021 Até31/01/2021
Qtde Plantões: 11

Processo N.: 98098/2021

Nome: (114204/2) MARLENE JESUS DE MORAES
Cargo/Função: (4946) PROFIS TEC NIV MEDIO SERV SAUDE SUS
Referência: D-006 Carga Horária: 40H
Un. Adm: (195685) HOSP. REG. DE RONDONOPOLIS IRMÃELZA GIOVANELLA
A Partir de: 01/01/2021 Até31/01/2021
Qtde Plantões: 3

Processo N.: 64258/2021

Nome: (114167/2) MARLY TORRES DE ALMEIDA DIAS
Cargo/Função: (4946) PROFIS TEC NIV MEDIO SERV SAUDE SUS
Referência: D-006 Carga Horária: 40H
Un. Adm: (195685) HOSP. REG. DE RONDONOPOLIS IRMÃELZA GIOVANELLA
A Partir de: 01/12/2020 Até31/12/2020
Qtde Plantões: 13

Processo N.: 98098/2021

Nome: (114167/2) MARLY TORRES DE ALMEIDA DIAS
Cargo/Função: (4946) PROFIS TEC NIV MEDIO SERV SAUDE SUS
Referência: D-006 Carga Horária: 40H
Un. Adm: (195685) HOSP. REG. DE RONDONOPOLIS IRMÃELZA GIOVANELLA
A Partir de: 01/01/2021 Até31/01/2021
Qtde Plantões: 14

Processo N.: 63976/2021

Nome: (292407/2) MARTA CELESTINO DOS SANTOS
Cargo/Função: (12038) NIVEL TECNICO ASSISTENCIAL
Referência: 000 Carga Horária: 40H
Un. Adm: (195685) HOSP. REG. DE RONDONOPOLIS IRMÃELZA GIOVANELLA
A Partir de: 01/12/2020 Até31/12/2020
Qtde Plantões: 12

Processo N.: 30209/2021

Nome: (280621/3) MARTA DE ALMEIDA
Cargo/Função: (12038) NIVEL TECNICO ASSISTENCIAL
Referência: 000 Carga Horária: 40H
Un. Adm: (195707) HOSP REG DOUTOR ANTONIO CARLOS SOUTO FONTES
A Partir de: 01/12/2020 Até31/12/2020
Qtde Plantões: 14

Processo N.: 102291/2021

Nome: (110336/7) MARTA LUISA BENVENUTTI
Cargo/Função: (12038) NIVEL TECNICO ASSISTENCIAL
Referência: 000 Carga Horária: 40H
Un. Adm: (195693) HOSP. REG. DE SORRISO
A Partir de: 01/01/2021 Até31/01/2021
Qtde Plantões: 10

Processo N.: 143806/2021

Nome: (110336/7) MARTA LUISA BENVENUTTI
Cargo/Função: (12038) NIVEL TECNICO ASSISTENCIAL
Referência: 000 Carga Horária: 40H
Un. Adm: (195693) HOSP. REG. DE SORRISO
A Partir de: 01/11/2020 Até30/11/2020
Qtde Plantões: 13

Processo N.: 68386/2021

Nome: (110336/7) MARTA LUISA BENVENUTTI
Cargo/Função: (12038) NIVEL TECNICO ASSISTENCIAL
Referência: 000 Carga Horária: 40H
Un. Adm: (195693) HOSP. REG. DE SORRISO
A Partir de: 01/12/2020 Até31/12/2020
Qtde Plantões: 14

Processo N.: 30209/2021

Nome: (111794/2) MARYANNA VIEGAS MUNIZ DE CAMPOS
Cargo/Função: (12038) NIVEL TECNICO ASSISTENCIAL
Referência: 000 Carga Horária: 40H
Un. Adm: (195707) HOSP REG DOUTOR ANTONIO CARLOS SOUTO FONTES
A Partir de: 01/12/2020 Até31/12/2020
Qtde Plantões: 14

Processo N.: 112733/2021

Nome: (299396/1) MATHEUS CANDIDO SOJO
Cargo/Função: (12046) NIVEL FUNDAMENTAL ADMINISTRATIVO
Referência: 000 Carga Horária: 40H
Un. Adm: (195685) HOSP. REG. DE RONDONOPOLIS IRMÃELZA GIOVANELLA
A Partir de: 01/01/2021 Até31/01/2021
Qtde Plantões: 13

Processo N.: 86004/2021

Nome: (299148/1) MATILDE SIQUEIRA
Cargo/Função: (12038) NIVEL TECNICO ASSISTENCIAL
Referência: 000 Carga Horária: 40H
Un. Adm: (195740) HOSP. REG. DE SINOP
A Partir de: 01/01/2021 Até31/01/2021

Qtde Plantões: 14

Processo N.: 94283/2021

Nome: (94034/1) MAURINA FERNANDES DOS SANTOS
Cargo/Função: (4989) PROFIS APOIO SERV SAUDE SUS
Referência: D-007 Carga Horária: 40H
Un. Adm: (195707) HOSP REG DOUTOR ANTONIO CARLOS SOUTO FONTES
A Partir de: 01/03/2020 Até31/03/2020
Qtde Plantões: 14

Processo N.: 86004/2021

Nome: (299123/1) MAYARA THALITA ARAUJO SILVA
Cargo/Função: (12038) NIVEL TECNICO ASSISTENCIAL
Referência: 000 Carga Horária: 40H
Un. Adm: (195740) HOSP. REG. DE SINOP
A Partir de: 01/01/2021 Até31/01/2021
Qtde Plantões: 13

Processo N.: 64883/2021

Nome: (293872/1) MAYK HENRIQUE ROSA CAMPOS
Cargo/Função: (12038) NIVEL TECNICO ASSISTENCIAL
Referência: 000 Carga Horária: 40H
Un. Adm: (195685) HOSP. REG. DE RONDONOPOLIS IRMÃELZA GIOVANELLA
A Partir de: 01/12/2020 Até31/12/2020
Qtde Plantões: 13

Processo N.: 143806/2021

Nome: (296775/1) MAYRLA DE FRANCA MESQUITA LEITAO
Cargo/Função: (12038) NIVEL TECNICO ASSISTENCIAL
Referência: 000 Carga Horária: 40H
Un. Adm: (195693) HOSP. REG. DE SORRISO
A Partir de: 01/11/2020 Até30/11/2020
Qtde Plantões: 10

Processo N.: 68386/2021

Nome: (296775/1) MAYRLA DE FRANCA MESQUITA LEITAO
Cargo/Função: (12038) NIVEL TECNICO ASSISTENCIAL
Referência: 000 Carga Horária: 40H
Un. Adm: (195693) HOSP. REG. DE SORRISO
A Partir de: 01/12/2020 Até31/12/2020
Qtde Plantões: 14

Processo N.: 30161/2021

Nome: (256394/5) MEIRE OLIVEIRA APONTE
Cargo/Função: (12050) NIVEL FUNDAMENTAL
Referência: 000 Carga Horária: 40H
Un. Adm: (195707) HOSP REG DOUTOR ANTONIO CARLOS SOUTO FONTES
A Partir de: 01/12/2020 Até31/12/2020
Qtde Plantões: 10

Processo N.: 30161/2021

Nome: (302709/1) MEIRIVAN APARECIDA DO NASCIMENTO ARRUDA
Cargo/Função: (12050) NIVEL FUNDAMENTAL
Referência: 000 Carga Horária: 40H
Un. Adm: (195707) HOSP REG DOUTOR ANTONIO CARLOS SOUTO FONTES
A Partir de: 01/12/2020 Até31/12/2020
Qtde Plantões: 13

Processo N.: 30209/2021

Nome: (280622/3) MENZAQUE MOREIRA DA SILVA
Cargo/Função: (12038) NIVEL TECNICO ASSISTENCIAL
Referência: 000 Carga Horária: 40H
Un. Adm: (195707) HOSP REG DOUTOR ANTONIO CARLOS SOUTO FONTES
A Partir de: 01/12/2020 Até31/12/2020
Qtde Plantões: 14

Processo N.: 30161/2021

Nome: (300360/1) MICHELLY EUCARIS SENABIO DOS SANTOS DA ROCHA
Cargo/Função: (12050) NIVEL FUNDAMENTAL
Referência: 000 Carga Horária: 40H
Un. Adm: (195707) HOSP REG DOUTOR ANTONIO CARLOS SOUTO FONTES
A Partir de: 01/12/2020 Até31/12/2020
Qtde Plantões: 14

Processo N.: 30161/2021

Nome: (281834/2) MIGUEL DE CAMPOS LORCA GARMES JUNIOR
Cargo/Função: (12050) NIVEL FUNDAMENTAL
Referência: 000 Carga Horária: 40H
Un. Adm: (195707) HOSP REG DOUTOR ANTONIO CARLOS SOUTO FONTES
A Partir de: 01/12/2020 Até31/12/2020
Qtde Plantões: 6

Processo N.: 30209/2021

Nome: (282173/3) MILCELENA CONCEICAO PEREIRA
Cargo/Função: (12038) NIVEL TECNICO ASSISTENCIAL
Referência: 000 Carga Horária: 40H
Un. Adm: (195707) HOSP REG DOUTOR ANTONIO CARLOS SOUTO FONTES
A Partir de: 01/12/2020 Até31/12/2020
Qtde Plantões: 13

Processo N.: 64924/2021

Nome: (115507/1) MIRIAM ALVES DE SOUZA
Cargo/Função: (4946) PROFIS TEC NIV MEDIO SERV SAUDE SUS
Referência: D-005 Carga Horária: 40H
Un. Adm: (195685) HOSP. REG. DE RONDONOPOLIS IRMÃELZA GIOVANELLA
A Partir de: 01/12/2020 Até31/12/2020
Qtde Plantões: 13

Processo N.: 30209/2021

Nome: (282113/2) MIRIAM LUIZA DE SOUZA
Cargo/Função: (12038) NIVEL TECNICO ASSISTENCIAL
Referência: 000 Carga Horária: 40H
Un. Adm: (195707) HOSP REG DOUTOR ANTONIO CARLOS SOUTO FONTES
A Partir de: 01/12/2020 Até31/12/2020
Qtde Plantões: 14

Processo N.: 102291/2021

Nome: (281092/2) MIRIAN DOS SANTOS BORTOLUSSO
 Cargo/Função: (12038) NIVEL TECNICO ASSISTENCIAL
 Referência: 000 Carga Horária: 40H
 Un. Adm: (195693) HOSP. REG. DE SORRISO
 A Partir de: 01/01/2021 Até31/01/2021
 Qtde Plantões: 13

Processo N.: 143806/2021

Nome: (281092/2) MIRIAN DOS SANTOS BORTOLUSSO
 Cargo/Função: (12038) NIVEL TECNICO ASSISTENCIAL
 Referência: 000 Carga Horária: 40H
 Un. Adm: (195693) HOSP. REG. DE SORRISO
 A Partir de: 01/11/2020 Até30/11/2020
 Qtde Plantões: 13

Processo N.: 68386/2021

Nome: (281092/2) MIRIAN DOS SANTOS BORTOLUSSO
 Cargo/Função: (12038) NIVEL TECNICO ASSISTENCIAL
 Referência: 000 Carga Horária: 40H
 Un. Adm: (195693) HOSP. REG. DE SORRISO
 A Partir de: 01/12/2020 Até31/12/2020
 Qtde Plantões: 14

Processo N.: 70297/2021

Nome: (116905/1) MIRIAN RODRIGUES FIGUEREDO
 Cargo/Função: (4946) PROFIS TEC NIV MEDIO SERV SAUDE SUS
 Referência: D-006 Carga Horária: 40H
 Un. Adm: (195685) HOSP. REG. DE RONDONOPOLIS IRMÃELZA GIOVANELLA
 A Partir de: 01/12/2020 Até31/12/2020
 Qtde Plantões: 14

Processo N.: 30209/2021

Nome: (280623/3) MISAEEL MARIANO SAO BERNARDO
 Cargo/Função: (12038) NIVEL TECNICO ASSISTENCIAL
 Referência: 000 Carga Horária: 40H
 Un. Adm: (195707) HOSP REG DOUTOR ANTONIO CARLOS SOUTO FONTES
 A Partir de: 01/12/2020 Até31/12/2020
 Qtde Plantões: 14

Processo N.: 145330/2021

Nome: (279787/2) MISLEIDES PALHANO DE ARRUDA
 Cargo/Função: (12038) NIVEL TECNICO ASSISTENCIAL
 Referência: 000 Carga Horária: 40H
 Un. Adm: (195731) HOSP REG DE ALTA FLORESTA ALBERT SABIN
 A Partir de: 01/12/2020 Até31/12/2020
 Qtde Plantões: 14

Processo N.: 165488/2021

Nome: (279787/2) MISLEIDES PALHANO DE ARRUDA
 Cargo/Função: (12038) NIVEL TECNICO ASSISTENCIAL
 Referência: 000 Carga Horária: 40H
 Un. Adm: (195731) HOSP REG DE ALTA FLORESTA ALBERT SABIN
 A Partir de: 01/01/2021 Até30/01/2021
 Qtde Plantões: 1

Processo N.: 497724/2020

Nome: (279787/2) MISLEIDES PALHANO DE ARRUDA
 Cargo/Função: (12038) NIVEL TECNICO ASSISTENCIAL
 Referência: 000 Carga Horária: 40H
 Un. Adm: (195731) HOSP REG DE ALTA FLORESTA ALBERT SABIN
 A Partir de: 01/11/2020 Até30/11/2020
 Qtde Plantões: 14

Processo N.: 30161/2021

Nome: (282080/2) MONICA CORREIA RODRIGUES
 Cargo/Função: (12050) NIVEL FUNDAMENTAL
 Referência: 000 Carga Horária: 40H
 Un. Adm: (195707) HOSP REG DOUTOR ANTONIO CARLOS SOUTO FONTES
 A Partir de: 01/12/2020 Até31/12/2020
 Qtde Plantões: 12

Processo N.: 143806/2021

Nome: (300375/2) MONIQUE ARAUJO DA SILVA
 Cargo/Função: (12038) NIVEL TECNICO ASSISTENCIAL
 Referência: 000 Carga Horária: 40H
 Un. Adm: (195693) HOSP. REG. DE SORRISO
 A Partir de: 01/11/2020 Até05/11/2020
 Qtde Plantões: 1

Processo N.: 143806/2021

Nome: (296776/1) NANCY DO NASCIMENTO ENCIZO HARTMANN
 Cargo/Função: (12038) NIVEL TECNICO ASSISTENCIAL
 Referência: 000 Carga Horária: 40H
 Un. Adm: (195693) HOSP. REG. DE SORRISO
 A Partir de: 01/11/2020 Até30/11/2020
 Qtde Plantões: 13

Processo N.: 68386/2021

Nome: (296776/1) NANCY DO NASCIMENTO ENCIZO HARTMANN
 Cargo/Função: (12038) NIVEL TECNICO ASSISTENCIAL
 Referência: 000 Carga Horária: 40H
 Un. Adm: (195693) HOSP. REG. DE SORRISO
 A Partir de: 01/12/2020 Até31/12/2020
 Qtde Plantões: 14

Processo N.: 145330/2021

Nome: (281231/2) NATALIA DE OLIVEIRA MENDES
 Cargo/Função: (12038) NIVEL TECNICO ASSISTENCIAL
 Referência: 000 Carga Horária: 40H
 Un. Adm: (195731) HOSP REG DE ALTA FLORESTA ALBERT SABIN
 A Partir de: 01/12/2020 Até31/12/2020
 Qtde Plantões: 14

Processo N.: 165488/2021

Nome: (281231/2) NATALIA DE OLIVEIRA MENDES

Cargo/Função: (12038) NIVEL TECNICO ASSISTENCIAL

Referência: 000 Carga Horária: 40H
 Un. Adm: (195731) HOSP REG DE ALTA FLORESTA ALBERT SABIN
 A Partir de: 01/01/2021 Até31/01/2021
 Qtde Plantões: 14

Processo N.: 497724/2020

Nome: (281231/2) NATALIA DE OLIVEIRA MENDES
 Cargo/Função: (12038) NIVEL TECNICO ASSISTENCIAL
 Referência: 000 Carga Horária: 40H
 Un. Adm: (195731) HOSP REG DE ALTA FLORESTA ALBERT SABIN
 A Partir de: 01/11/2020 Até30/11/2020
 Qtde Plantões: 14

Processo N.: 145330/2021

Nome: (281119/2) NATALINA DALL' AMARIA DOS SANTOS
 Cargo/Função: (12038) NIVEL TECNICO ASSISTENCIAL
 Referência: 000 Carga Horária: 40H
 Un. Adm: (195731) HOSP REG DE ALTA FLORESTA ALBERT SABIN
 A Partir de: 01/12/2020 Até31/12/2020
 Qtde Plantões: 14

Processo N.: 165488/2021

Nome: (281119/2) NATALINA DALL' AMARIA DOS SANTOS
 Cargo/Função: (12038) NIVEL TECNICO ASSISTENCIAL
 Referência: 000 Carga Horária: 40H
 Un. Adm: (195731) HOSP REG DE ALTA FLORESTA ALBERT SABIN
 A Partir de: 01/01/2021 Até31/01/2021
 Qtde Plantões: 14

Processo N.: 497724/2020

Nome: (281119/2) NATALINA DALL' AMARIA DOS SANTOS
 Cargo/Função: (12038) NIVEL TECNICO ASSISTENCIAL
 Referência: 000 Carga Horária: 40H
 Un. Adm: (195731) HOSP REG DE ALTA FLORESTA ALBERT SABIN
 A Partir de: 01/11/2020 Até30/11/2020
 Qtde Plantões: 14

Processo N.: 63976/2021

Nome: (291837/2) NAYARA CIBELE NUNES DA SILVA
 Cargo/Função: (12038) NIVEL TECNICO ASSISTENCIAL
 Referência: 000 Carga Horária: 40H
 Un. Adm: (195685) HOSP. REG. DE RONDONOPOLIS IRMÃELZA GIOVANELLA
 A Partir de: 01/12/2020 Até31/12/2020
 Qtde Plantões: 13

Processo N.: 102291/2021

Nome: (77756/7) NEIDE BREZOLIN CIMI
 Cargo/Função: (12038) NIVEL TECNICO ASSISTENCIAL
 Referência: 000 Carga Horária: 40H
 Un. Adm: (195693) HOSP. REG. DE SORRISO
 A Partir de: 01/01/2021 Até31/01/2021
 Qtde Plantões: 14

Processo N.: 143806/2021

Nome: (77756/7) NEIDE BREZOLIN CIMI
 Cargo/Função: (12038) NIVEL TECNICO ASSISTENCIAL
 Referência: 000 Carga Horária: 40H
 Un. Adm: (195693) HOSP. REG. DE SORRISO
 A Partir de: 01/11/2020 Até30/11/2020
 Qtde Plantões: 14

Processo N.: 68386/2021

Nome: (77756/7) NEIDE BREZOLIN CIMI
 Cargo/Função: (12038) NIVEL TECNICO ASSISTENCIAL
 Referência: 000 Carga Horária: 40H
 Un. Adm: (195693) HOSP. REG. DE SORRISO
 A Partir de: 01/12/2020 Até31/12/2020
 Qtde Plantões: 14

Processo N.: 86004/2021

Nome: (297001/1) NEIDE DA SILVA PALMA
 Cargo/Função: (12038) NIVEL TECNICO ASSISTENCIAL
 Referência: 000 Carga Horária: 40H
 Un. Adm: (195740) HOSP. REG. DE SINOP
 A Partir de: 01/01/2021 Até31/01/2021
 Qtde Plantões: 14

Processo N.: 94283/2021

Nome: (73805/4) NEIDES APARECIDA DE SOUZA
 Cargo/Função: (4989) PROFIS APOIO SERV SAUDE SUS
 Referência: D-007 Carga Horária: 40H
 Un. Adm: (195707) HOSP REG DOUTOR ANTONIO CARLOS SOUTO FONTES
 A Partir de: 01/03/2020 Até31/03/2020
 Qtde Plantões: 14

Processo N.: 64883/2021

Nome: (292625/2) NEIDIANA BORGES DE SOUZA
 Cargo/Função: (12038) NIVEL TECNICO ASSISTENCIAL
 Referência: 000 Carga Horária: 40H
 Un. Adm: (195685) HOSP. REG. DE RONDONOPOLIS IRMÃELZA GIOVANELLA
 A Partir de: 01/12/2020 Até31/12/2020
 Qtde Plantões: 14

Processo N.: 30209/2021

Nome: (280460/3) NELIA MARILU PINHEIRO RAMOS
 Cargo/Função: (12038) NIVEL TECNICO ASSISTENCIAL
 Referência: 000 Carga Horária: 40H
 Un. Adm: (195707) HOSP REG DOUTOR ANTONIO CARLOS SOUTO FONTES
 A Partir de: 01/12/2020 Até31/12/2020
 Qtde Plantões: 13

Processo N.: 64258/2021

Nome: (120067/1) NELMA MARIA DE SOUSA
 Cargo/Função: (4946) PROFIS TEC NIV MEDIO SERV SAUDE SUS
 Referência: D-006 Carga Horária: 40H

Un. Adm: (195685) HOSP. REG. DE RONDONOPOLIS IRMÃELZA GIOVANELLA
A Partir de: 01/12/2020 Até31/12/2020
Qtde Plantões: 13

Processo N.: 98098/2021

Nome: (120067/1) NELMA MARIA DE SOUSA
Cargo/Função: (4946) PROFIS TEC NIV MEDIO SERV SAUDE SUS
Referência: D-006 Carga Horária: 40H
Un. Adm: (195685) HOSP. REG. DE RONDONOPOLIS IRMÃELZA GIOVANELLA
A Partir de: 01/01/2021 Até31/01/2021
Qtde Plantões: 13

Processo N.: 98622/2021

Nome: (234003/3) NELSON AUGUSTO FERREIRA PORTELA
Cargo/Função: (12036) NIVEL SUPERIOR ASSISTENCIAL
Referência: 000 Carga Horária: 40H
Un. Adm: (195685) HOSP. REG. DE RONDONOPOLIS IRMÃELZA GIOVANELLA
A Partir de: 01/01/2021 Até31/01/2021
Qtde Plantões: 14

Processo N.: 86004/2021

Nome: (292863/2) NEUCELI ADRIANA DAPPER DOS SANTOS
Cargo/Função: (12038) NIVEL TECNICO ASSISTENCIAL
Referência: 000 Carga Horária: 40H
Un. Adm: (195740) HOSP. REG. DE SINOP
A Partir de: 01/01/2021 Até31/01/2021
Qtde Plantões: 14

Processo N.: 102291/2021

Nome: (125191/5) NEUSA LOPES REIS
Cargo/Função: (12038) NIVEL TECNICO ASSISTENCIAL
Referência: 000 Carga Horária: 40H
Un. Adm: (195693) HOSP. REG. DE SORRISO
A Partir de: 01/01/2021 Até31/01/2021
Qtde Plantões: 14

Processo N.: 143806/2021

Nome: (125191/5) NEUSA LOPES REIS
Cargo/Função: (12038) NIVEL TECNICO ASSISTENCIAL
Referência: 000 Carga Horária: 40H
Un. Adm: (195693) HOSP. REG. DE SORRISO
A Partir de: 01/11/2020 Até30/11/2020
Qtde Plantões: 14

Processo N.: 68386/2021

Nome: (125191/5) NEUSA LOPES REIS
Cargo/Função: (12038) NIVEL TECNICO ASSISTENCIAL
Referência: 000 Carga Horária: 40H
Un. Adm: (195693) HOSP. REG. DE SORRISO
A Partir de: 01/12/2020 Até31/12/2020
Qtde Plantões: 12

Processo N.: 86004/2021

Nome: (299124/1) NEUSA MORAES DA SILVA
Cargo/Função: (12038) NIVEL TECNICO ASSISTENCIAL
Referência: 000 Carga Horária: 40H
Un. Adm: (195740) HOSP. REG. DE SINOP
A Partir de: 01/01/2021 Até31/01/2021
Qtde Plantões: 13

Processo N.: 145330/2021

Nome: (281138/2) NEUZA CASTRO DE SOUZA
Cargo/Função: (12038) NIVEL TECNICO ASSISTENCIAL
Referência: 000 Carga Horária: 40H
Un. Adm: (195731) HOSP REG DE ALTA FLORESTA ALBERT SABIN
A Partir de: 01/12/2020 Até31/12/2020
Qtde Plantões: 11

Processo N.: 165488/2021

Nome: (281138/2) NEUZA CASTRO DE SOUZA
Cargo/Função: (12038) NIVEL TECNICO ASSISTENCIAL
Referência: 000 Carga Horária: 40H
Un. Adm: (195731) HOSP REG DE ALTA FLORESTA ALBERT SABIN
A Partir de: 01/01/2021 Até31/01/2021
Qtde Plantões: 14

Processo N.: 49724/2020

Nome: (281138/2) NEUZA CASTRO DE SOUZA
Cargo/Função: (12038) NIVEL TECNICO ASSISTENCIAL
Referência: 000 Carga Horária: 40H
Un. Adm: (195731) HOSP REG DE ALTA FLORESTA ALBERT SABIN
A Partir de: 01/11/2020 Até30/11/2020
Qtde Plantões: 14

Processo N.: 94283/2021

Nome: (94055/1) NEUZA DE ARRUDA RODRIGUES
Cargo/Função: (4989) PROFIS APOIO SERV SAUDE SUS
Referência: D-007 Carga Horária: 40H
Un. Adm: (195707) HOSP REG DOUTOR ANTONIO CARLOS SOUTO FONTES
A Partir de: 01/03/2020 Até31/03/2020
Qtde Plantões: 13

Processo N.: 64883/2021

Nome: (234002/2) NEUZETH DE SOUZA FERREIRA
Cargo/Função: (12038) NIVEL TECNICO ASSISTENCIAL
Referência: 000 Carga Horária: 40H
Un. Adm: (195685) HOSP. REG. DE RONDONOPOLIS IRMÃELZA GIOVANELLA
A Partir de: 01/12/2020 Até31/12/2020
Qtde Plantões: 13

Processo N.: 30209/2021

Nome: (301138/1) NILCEIA DA SILVA FERREIRA
Cargo/Função: (12038) NIVEL TECNICO ASSISTENCIAL
Referência: 000 Carga Horária: 40H
Un. Adm: (195707) HOSP REG DOUTOR ANTONIO CARLOS SOUTO FONTES
A Partir de: 01/12/2020 Até31/12/2020

Qtde Plantões: 13

Processo N.: 113221/2021

Nome: (118870/1) NILSON VIEIRA DE MORAIS
Cargo/Função: (4989) PROFIS APOIO SERV SAUDE SUS
Referência: D-006 Carga Horária: 40H
Un. Adm: (195685) HOSP. REG. DE RONDONOPOLIS IRMÃELZA GIOVANELLA
A Partir de: 01/01/2021 Até31/01/2021
Qtde Plantões: 13

Processo N.: 66340/2021

Nome: (116160/1) NILZA DA SILVA OLIVEIRA
Cargo/Função: (4946) PROFIS TEC NIV MEDIO SERV SAUDE SUS
Referência: D-006 Carga Horária: 40H
Un. Adm: (195707) HOSP REG DOUTOR ANTONIO CARLOS SOUTO FONTES
A Partir de: 01/01/2021 Até31/01/2021
Qtde Plantões: 14

Processo N.: 94281/2021

Nome: (116160/1) NILZA DA SILVA OLIVEIRA
Cargo/Função: (4946) PROFIS TEC NIV MEDIO SERV SAUDE SUS
Referência: D-006 Carga Horária: 40H
Un. Adm: (195707) HOSP REG DOUTOR ANTONIO CARLOS SOUTO FONTES
A Partir de: 01/03/2020 Até31/03/2020
Qtde Plantões: 14

Processo N.: 63976/2021

Nome: (295576/1) NILZA DOS SANTOS OLIVEIRA
Cargo/Função: (12038) NIVEL TECNICO ASSISTENCIAL
Referência: 000 Carga Horária: 40H
Un. Adm: (195685) HOSP. REG. DE RONDONOPOLIS IRMÃELZA GIOVANELLA
A Partir de: 01/12/2020 Até31/12/2020
Qtde Plantões: 12

Processo N.: 145326/2021

Nome: (281350/2) NOELI ADRIANA DE OLIVEIRA SIMAO
Cargo/Função: (12036) NIVEL SUPERIOR ASSISTENCIAL
Referência: 000 Carga Horária: 40H
Un. Adm: (195731) HOSP REG DE ALTA FLORESTA ALBERT SABIN
A Partir de: 01/12/2020 Até31/12/2020
Qtde Plantões: 14

Processo N.: 143806/2021

Nome: (124221/6) NOEMA IZABEL FERREIRA FRANCA
Cargo/Função: (12038) NIVEL TECNICO ASSISTENCIAL
Referência: 000 Carga Horária: 40H
Un. Adm: (195693) HOSP. REG. DE SORRISO
A Partir de: 01/11/2020 Até30/11/2020
Qtde Plantões: 14

Processo N.: 68386/2021

Nome: (124221/6) NOEMA IZABEL FERREIRA FRANCA
Cargo/Função: (12038) NIVEL TECNICO ASSISTENCIAL
Referência: 000 Carga Horária: 40H
Un. Adm: (195693) HOSP. REG. DE SORRISO
A Partir de: 01/12/2020 Até31/12/2020
Qtde Plantões: 14

Processo N.: 94284/2021

Nome: (94000/1) NORBERTO DE ALMEIDA
Cargo/Função: (4989) PROFIS APOIO SERV SAUDE SUS
Referência: D-007 Carga Horária: 40H
Un. Adm: (195707) HOSP REG DOUTOR ANTONIO CARLOS SOUTO FONTES
A Partir de: 01/03/2020 Até31/03/2020
Qtde Plantões: 13

Processo N.: 448219/2020

Nome: (301143/1) ODENIR DE SOUZA FRANCA JUNIOR
Cargo/Função: (12044) NIVEL MEDIO ADMINISTRATIVO
Referência: 000 Carga Horária: 40H
Un. Adm: (195707) HOSP REG DOUTOR ANTONIO CARLOS SOUTO FONTES
A Partir de: 01/10/2020 Até31/10/2020
Qtde Plantões: 12

Processo N.: 103132/2021

Nome: (295183/1) ODETE MARIA DE FREITAS ANDRADE
Cargo/Função: (12038) NIVEL TECNICO ASSISTENCIAL
Referência: 000 Carga Horária: 40H
Un. Adm: (195685) HOSP. REG. DE RONDONOPOLIS IRMÃELZA GIOVANELLA
A Partir de: 01/01/2021 Até31/01/2021
Qtde Plantões: 10

Processo N.: 30209/2021

Nome: (281245/2) ODEZIO BENEDITO RODRIGUES DA SILVA
Cargo/Função: (12038) NIVEL TECNICO ASSISTENCIAL
Referência: 000 Carga Horária: 40H
Un. Adm: (195707) HOSP REG DOUTOR ANTONIO CARLOS SOUTO FONTES
A Partir de: 01/12/2020 Até31/12/2020
Qtde Plantões: 14

Processo N.: 143806/2021

Nome: (242400/2) OLAIR FERREIRA GORGES
Cargo/Função: (12038) NIVEL TECNICO ASSISTENCIAL
Referência: 000 Carga Horária: 40H
Un. Adm: (195693) HOSP. REG. DE SORRISO
A Partir de: 01/11/2020 Até30/11/2020
Qtde Plantões: 13

Processo N.: 68386/2021

Nome: (242400/2) OLAIR FERREIRA GORGES
Cargo/Função: (12038) NIVEL TECNICO ASSISTENCIAL
Referência: 000 Carga Horária: 40H
Un. Adm: (195693) HOSP. REG. DE SORRISO
A Partir de: 01/12/2020 Até31/12/2020
Qtde Plantões: 13

Processo N.: 86004/2021

Nome: (292636/1) ONELIA JONATH KUM
Cargo/Função: (12038) NIVEL TECNICO ASSISTENCIAL
Referência: 000 Carga Horária: 40H
Un. Adm: (195740) HOSP. REG. DE SINOP
A Partir de: 01/01/2021 Até31/01/2021
Qtde Plantões: 5

Processo N.: 86004/2021

Nome: (292876/1) OSCAR ANTONIO RODRIGUES
Cargo/Função: (12038) NIVEL TECNICO ASSISTENCIAL
Referência: 000 Carga Horária: 40H
Un. Adm: (195740) HOSP. REG. DE SINOP
A Partir de: 01/01/2021 Até31/01/2021
Qtde Plantões: 14

Processo N.: 30161/2021

Nome: (282082/2) OSMARINA DA COSTA ARRUDA
Cargo/Função: (12050) NIVEL FUNDAMENTAL
Referência: 000 Carga Horária: 40H
Un. Adm: (195707) HOSP REG DOUTOR ANTONIO CARLOS SOUTO FONTES
A Partir de: 01/12/2020 Até31/12/2020
Qtde Plantões: 14

Processo N.: 145330/2021

Nome: (281106/2) OZANA NARDO ESSY
Cargo/Função: (12038) NIVEL TECNICO ASSISTENCIAL
Referência: 000 Carga Horária: 40H
Un. Adm: (195731) HOSP REG DE ALTA FLORESTA ALBERT SABIN
A Partir de: 01/12/2020 Até31/12/2020
Qtde Plantões: 11

Processo N.: 165488/2021

Nome: (281106/2) OZANA NARDO ESSY
Cargo/Função: (12038) NIVEL TECNICO ASSISTENCIAL
Referência: 000 Carga Horária: 40H
Un. Adm: (195731) HOSP REG DE ALTA FLORESTA ALBERT SABIN
A Partir de: 01/01/2021 Até31/01/2021
Qtde Plantões: 14

Processo N.: 497724/2020

Nome: (281106/2) OZANA NARDO ESSY
Cargo/Função: (12038) NIVEL TECNICO ASSISTENCIAL
Referência: 000 Carga Horária: 40H
Un. Adm: (195731) HOSP REG DE ALTA FLORESTA ALBERT SABIN
A Partir de: 01/11/2020 Até30/11/2020
Qtde Plantões: 13

Processo N.: 30209/2021

Nome: (280624/2) PATRICIA CARLA CANDIDO GARCIA
Cargo/Função: (12038) NIVEL TECNICO ASSISTENCIAL
Referência: 000 Carga Horária: 40H
Un. Adm: (195707) HOSP REG DOUTOR ANTONIO CARLOS SOUTO FONTES
A Partir de: 01/12/2020 Até31/12/2020
Qtde Plantões: 14

Processo N.: 102291/2021

Nome: (137654/3) PATRICIA FERRAZ
Cargo/Função: (12038) NIVEL TECNICO ASSISTENCIAL
Referência: 000 Carga Horária: 40H
Un. Adm: (195693) HOSP. REG. DE SORRISO
A Partir de: 01/01/2021 Até31/01/2021
Qtde Plantões: 14

Processo N.: 143806/2021

Nome: (137654/3) PATRICIA FERRAZ
Cargo/Função: (12038) NIVEL TECNICO ASSISTENCIAL
Referência: 000 Carga Horária: 40H
Un. Adm: (195693) HOSP. REG. DE SORRISO
A Partir de: 01/11/2020 Até30/11/2020
Qtde Plantões: 12

Processo N.: 68386/2021

Nome: (137654/3) PATRICIA FERRAZ
Cargo/Função: (12038) NIVEL TECNICO ASSISTENCIAL
Referência: 000 Carga Horária: 40H
Un. Adm: (195693) HOSP. REG. DE SORRISO
A Partir de: 01/12/2020 Até31/12/2020
Qtde Plantões: 14

Processo N.: 86004/2021

Nome: (299151/1) PATRICIA FERREIRA SANTOS
Cargo/Função: (12038) NIVEL TECNICO ASSISTENCIAL
Referência: 000 Carga Horária: 40H
Un. Adm: (195740) HOSP. REG. DE SINOP
A Partir de: 01/01/2021 Até31/01/2021
Qtde Plantões: 14

Processo N.: 64883/2021

Nome: (292185/2) PAULA CRISTINA CARDOSO GUSMAO
Cargo/Função: (12038) NIVEL TECNICO ASSISTENCIAL
Referência: 000 Carga Horária: 40H
Un. Adm: (195685) HOSP. REG. DE RONDONOPOLIS IRMÃELZA GIOVANELLA
A Partir de: 01/12/2020 Até31/12/2020
Qtde Plantões: 13

Processo N.: 63976/2021

Nome: (293870/1) PAULA REGINA LIMA MAIA
Cargo/Função: (12038) NIVEL TECNICO ASSISTENCIAL
Referência: 000 Carga Horária: 40H
Un. Adm: (195685) HOSP. REG. DE RONDONOPOLIS IRMÃELZA GIOVANELLA
A Partir de: 01/12/2020 Até31/12/2020
Qtde Plantões: 13

Processo N.: 102291/2021

Nome: (279713/2) PAULEANE ANTUNES DA COSTA SANTOS

Cargo/Função: (12038) NIVEL TECNICO ASSISTENCIAL
Referência: 000 Carga Horária: 40H
Un. Adm: (195693) HOSP. REG. DE SORRISO
A Partir de: 01/01/2021 Até31/01/2021
Qtde Plantões: 13

Processo N.: 143806/2021

Nome: (279713/2) PAULEANE ANTUNES DA COSTA SANTOS
Cargo/Função: (12038) NIVEL TECNICO ASSISTENCIAL
Referência: 000 Carga Horária: 40H
Un. Adm: (195693) HOSP. REG. DE SORRISO
A Partir de: 01/11/2020 Até30/11/2020
Qtde Plantões: 14

Processo N.: 68386/2021

Nome: (279713/2) PAULEANE ANTUNES DA COSTA SANTOS
Cargo/Função: (12038) NIVEL TECNICO ASSISTENCIAL
Referência: 000 Carga Horária: 40H
Un. Adm: (195693) HOSP. REG. DE SORRISO
A Partir de: 01/12/2020 Até31/12/2020
Qtde Plantões: 14

Processo N.: 64883/2021

Nome: (214895/2) PAULIANI REBELATO
Cargo/Função: (12038) NIVEL TECNICO ASSISTENCIAL
Referência: 000 Carga Horária: 40H
Un. Adm: (195685) HOSP. REG. DE RONDONOPOLIS IRMÃELZA GIOVANELLA
A Partir de: 01/12/2020 Até31/12/2020
Qtde Plantões: 13

Processo N.: 30161/2021

Nome: (280418/2) PAULO CESAR VIEIRA
Cargo/Função: (12050) NIVEL FUNDAMENTAL
Referência: 000 Carga Horária: 40H
Un. Adm: (195707) HOSP REG DOUTOR ANTONIO CARLOS SOUTO FONTES
A Partir de: 01/12/2020 Até31/12/2020
Qtde Plantões: 13

Processo N.: 64883/2021

Nome: (291874/2) PAULO HENRIQUE DE ALMEIDA
Cargo/Função: (12038) NIVEL TECNICO ASSISTENCIAL
Referência: 000 Carga Horária: 40H
Un. Adm: (195685) HOSP. REG. DE RONDONOPOLIS IRMÃELZA GIOVANELLA
A Partir de: 01/12/2020 Até31/12/2020
Qtde Plantões: 13

Processo N.: 98622/2021

Nome: (291741/2) PAULO HENRIQUE NASCIMENTO CAMPOS
Cargo/Função: (12036) NIVEL SUPERIOR ASSISTENCIAL
Referência: 000 Carga Horária: 40H
Un. Adm: (195685) HOSP. REG. DE RONDONOPOLIS IRMÃELZA GIOVANELLA
A Partir de: 01/01/2021 Até31/01/2021
Qtde Plantões: 14

Processo N.: 64883/2021

Nome: (293869/1) PAULO RAFAEL DE SOUZA RODRIGUES XAVIER
Cargo/Função: (12038) NIVEL TECNICO ASSISTENCIAL
Referência: 000 Carga Horária: 40H
Un. Adm: (195685) HOSP. REG. DE RONDONOPOLIS IRMÃELZA GIOVANELLA
A Partir de: 01/12/2020 Até31/12/2020
Qtde Plantões: 13

Processo N.: 284461/2020

Nome: (81928/1) PAULO SERGIO COLOMBO
Cargo/Função: (4912) PROFIS TEC NIV SUPERIOR SERV SAUDE SUS
Referência: D-008 Carga Horária: 30H
Un. Adm: (195731) HOSP REG DE ALTA FLORESTA ALBERT SABIN
A Partir de: 01/07/2020 Até31/07/2020
Qtde Plantões: 10

Processo N.: 489501/2020

Nome: (81928/1) PAULO SERGIO COLOMBO
Cargo/Função: (4912) PROFIS TEC NIV SUPERIOR SERV SAUDE SUS
Referência: D-008 Carga Horária: 30H
Un. Adm: (195731) HOSP REG DE ALTA FLORESTA ALBERT SABIN
A Partir de: 01/11/2020 Até30/11/2020
Qtde Plantões: 10

Processo N.: 30161/2021

Nome: (280795/2) PAULO SERGIO SERAPIAO
Cargo/Função: (12050) NIVEL FUNDAMENTAL
Referência: 000 Carga Horária: 40H
Un. Adm: (195707) HOSP REG DOUTOR ANTONIO CARLOS SOUTO FONTES
A Partir de: 01/12/2020 Até31/12/2020
Qtde Plantões: 14

Processo N.: 66340/2021

Nome: (75401/5) PEDRO FERREIRA DA CRUZ JUNIOR
Cargo/Função: (4946) PROFIS TEC NIV MEDIO SERV SAUDE SUS
Referência: D-006 Carga Horária: 40H
Un. Adm: (195707) HOSP REG DOUTOR ANTONIO CARLOS SOUTO FONTES
A Partir de: 01/01/2021 Até31/01/2021
Qtde Plantões: 14

Processo N.: 94281/2021

Nome: (75401/5) PEDRO FERREIRA DA CRUZ JUNIOR
Cargo/Função: (4946) PROFIS TEC NIV MEDIO SERV SAUDE SUS
Referência: D-006 Carga Horária: 40H
Un. Adm: (195707) HOSP REG DOUTOR ANTONIO CARLOS SOUTO FONTES
A Partir de: 01/03/2020 Até31/03/2020
Qtde Plantões: 14

Processo N.: 30161/2021

Nome: (280797/2) PEDROSA PIRES
Cargo/Função: (12050) NIVEL FUNDAMENTAL
Referência: 000 Carga Horária: 40H

Un. Adm: (195707) HOSP REG DOUTOR ANTONIO CARLOS SOUTO FONTES
A Partir de: 01/12/2020 Até31/12/2020
Qtde Plantões: 14

Processo N.: 30161/2021

Nome: (300348/1) PEDROZA DA SILVA FRANCA
Cargo/Função: (12050) NIVEL FUNDAMENTAL
Referência: 000 Carga Horária: 40H
Un. Adm: (195707) HOSP REG DOUTOR ANTONIO CARLOS SOUTO FONTES
A Partir de: 01/12/2020 Até31/12/2020
Qtde Plantões: 12

Processo N.: 102291/2021

Nome: (296576/1) PRISCILA NASCIMENTO DA SILVA
Cargo/Função: (12038) NIVEL TECNICO ASSISTENCIAL
Referência: 000 Carga Horária: 40H
Un. Adm: (195693) HOSP. REG. DE SORRISO
A Partir de: 01/01/2021 Até31/01/2021
Qtde Plantões: 14

Processo N.: 143806/2021

Nome: (296576/1) PRISCILA NASCIMENTO DA SILVA
Cargo/Função: (12038) NIVEL TECNICO ASSISTENCIAL
Referência: 000 Carga Horária: 40H
Un. Adm: (195693) HOSP. REG. DE SORRISO
A Partir de: 01/11/2020 Até30/11/2020
Qtde Plantões: 12

Processo N.: 68386/2021

Nome: (296576/1) PRISCILA NASCIMENTO DA SILVA
Cargo/Função: (12038) NIVEL TECNICO ASSISTENCIAL
Referência: 000 Carga Horária: 40H
Un. Adm: (195693) HOSP. REG. DE SORRISO
A Partir de: 01/12/2020 Até31/12/2020
Qtde Plantões: 10

Processo N.: 81702/2021

Nome: (268549/6) RAFAEL CARVALHO DE FREITAS
Cargo/Função: (12036) NIVEL SUPERIOR ASSISTENCIAL
Referência: 000 Carga Horária: 40H
Un. Adm: (195731) HOSP REG DE ALTA FLORESTA ALBERT SABIN
A Partir de: 01/03/2020 Até31/03/2020
Qtde Plantões: 7

Processo N.: 30161/2021

Nome: (290439/2) RAFAEL DE MIRANDA VIANA
Cargo/Função: (12050) NIVEL FUNDAMENTAL
Referência: 000 Carga Horária: 40H
Un. Adm: (195707) HOSP REG DOUTOR ANTONIO CARLOS SOUTO FONTES
A Partir de: 01/12/2020 Até31/12/2020
Qtde Plantões: 14

Processo N.: 30287/2021

Nome: (297156/1) RAFAEL HENRIQUE DE ARRUDA BOTELHO
Cargo/Função: (12036) NIVEL SUPERIOR ASSISTENCIAL
Referência: 000 Carga Horária: 30H
Un. Adm: (195707) HOSP REG DOUTOR ANTONIO CARLOS SOUTO FONTES
A Partir de: 01/12/2020 Até31/12/2020
Qtde Plantões: 10

Processo N.: 102291/2021

Nome: (279712/2) RAIMUNDA LIMA RIBEIRO
Cargo/Função: (12038) NIVEL TECNICO ASSISTENCIAL
Referência: 000 Carga Horária: 40H
Un. Adm: (195693) HOSP. REG. DE SORRISO
A Partir de: 01/01/2021 Até31/01/2021
Qtde Plantões: 11

Processo N.: 143806/2021

Nome: (279712/2) RAIMUNDA LIMA RIBEIRO
Cargo/Função: (12038) NIVEL TECNICO ASSISTENCIAL
Referência: 000 Carga Horária: 40H
Un. Adm: (195693) HOSP. REG. DE SORRISO
A Partir de: 01/11/2020 Até30/11/2020
Qtde Plantões: 13

Processo N.: 68386/2021

Nome: (279712/2) RAIMUNDA LIMA RIBEIRO
Cargo/Função: (12038) NIVEL TECNICO ASSISTENCIAL
Referência: 000 Carga Horária: 40H
Un. Adm: (195693) HOSP. REG. DE SORRISO
A Partir de: 01/12/2020 Até31/12/2020
Qtde Plantões: 14

Processo N.: 102291/2021

Nome: (296562/1) RAIMUNDA MARIA DA SILVA FREITAS
Cargo/Função: (12038) NIVEL TECNICO ASSISTENCIAL
Referência: 000 Carga Horária: 40H
Un. Adm: (195693) HOSP. REG. DE SORRISO
A Partir de: 01/01/2021 Até31/01/2021
Qtde Plantões: 14

Processo N.: 143806/2021

Nome: (296562/1) RAIMUNDA MARIA DA SILVA FREITAS
Cargo/Função: (12038) NIVEL TECNICO ASSISTENCIAL
Referência: 000 Carga Horária: 40H
Un. Adm: (195693) HOSP. REG. DE SORRISO
A Partir de: 01/11/2020 Até30/11/2020
Qtde Plantões: 13

Processo N.: 68386/2021

Nome: (296562/1) RAIMUNDA MARIA DA SILVA FREITAS
Cargo/Função: (12038) NIVEL TECNICO ASSISTENCIAL
Referência: 000 Carga Horária: 40H
Un. Adm: (195693) HOSP. REG. DE SORRISO
A Partir de: 01/12/2020 Até31/12/2020

Qtde Plantões: 13

Processo N.: 102291/2021

Nome: (296779/1) RAIMUNDA NONATA MARTINS DA ROCHA
Cargo/Função: (12038) NIVEL TECNICO ASSISTENCIAL
Referência: 000 Carga Horária: 40H
Un. Adm: (195693) HOSP. REG. DE SORRISO
A Partir de: 01/01/2021 Até31/01/2021
Qtde Plantões: 13

Processo N.: 143806/2021

Nome: (296779/1) RAIMUNDA NONATA MARTINS DA ROCHA
Cargo/Função: (12038) NIVEL TECNICO ASSISTENCIAL
Referência: 000 Carga Horária: 40H
Un. Adm: (195693) HOSP. REG. DE SORRISO
A Partir de: 01/11/2020 Até30/11/2020
Qtde Plantões: 14

Processo N.: 68386/2021

Nome: (296779/1) RAIMUNDA NONATA MARTINS DA ROCHA
Cargo/Função: (12038) NIVEL TECNICO ASSISTENCIAL
Referência: 000 Carga Horária: 40H
Un. Adm: (195693) HOSP. REG. DE SORRISO
A Partir de: 01/12/2020 Até31/12/2020
Qtde Plantões: 14

Processo N.: 102291/2021

Nome: (296484/1) RAIMUNDA NONATA SALES DA SILVA
Cargo/Função: (12038) NIVEL TECNICO ASSISTENCIAL
Referência: 000 Carga Horária: 40H
Un. Adm: (195693) HOSP. REG. DE SORRISO
A Partir de: 01/01/2021 Até31/01/2021
Qtde Plantões: 14

Processo N.: 143806/2021

Nome: (296484/1) RAIMUNDA NONATA SALES DA SILVA
Cargo/Função: (12038) NIVEL TECNICO ASSISTENCIAL
Referência: 000 Carga Horária: 40H
Un. Adm: (195693) HOSP. REG. DE SORRISO
A Partir de: 01/11/2020 Até30/11/2020
Qtde Plantões: 13

Processo N.: 68386/2021

Nome: (296484/1) RAIMUNDA NONATA SALES DA SILVA
Cargo/Função: (12038) NIVEL TECNICO ASSISTENCIAL
Referência: 000 Carga Horária: 40H
Un. Adm: (195693) HOSP. REG. DE SORRISO
A Partir de: 01/12/2020 Até31/12/2020
Qtde Plantões: 13

Processo N.: 30161/2021

Nome: (281833/2) RAIMUNDO CASTRO PENHA
Cargo/Função: (12050) NIVEL FUNDAMENTAL
Referência: 000 Carga Horária: 40H
Un. Adm: (195707) HOSP REG DOUTOR ANTONIO CARLOS SOUTO FONTES
A Partir de: 01/12/2020 Até31/12/2020
Qtde Plantões: 13

Processo N.: 94283/2021

Nome: (93998/1) RANIL SALVADOR DE LIMA
Cargo/Função: (4989) PROFIS APOIO SERV SAUDE SUS
Referência: D-007 Carga Horária: 40H
Un. Adm: (195707) HOSP REG DOUTOR ANTONIO CARLOS SOUTO FONTES
A Partir de: 01/03/2020 Até31/03/2020
Qtde Plantões: 8

Processo N.: 94283/2021

Nome: (85485/5) RAQUEL MISSIAS RODRIGUES NEVES
Cargo/Função: (4989) PROFIS APOIO SERV SAUDE SUS
Referência: D-007 Carga Horária: 40H
Un. Adm: (195707) HOSP REG DOUTOR ANTONIO CARLOS SOUTO FONTES
A Partir de: 01/03/2020 Até31/03/2020
Qtde Plantões: 13

Processo N.: 102291/2021

Nome: (287411/2) REGIANE AZEVEDO DA SILVA
Cargo/Função: (12038) NIVEL TECNICO ASSISTENCIAL
Referência: 000 Carga Horária: 40H
Un. Adm: (195693) HOSP. REG. DE SORRISO
A Partir de: 01/01/2021 Até31/01/2021
Qtde Plantões: 9

Processo N.: 143806/2021

Nome: (287411/2) REGIANE AZEVEDO DA SILVA
Cargo/Função: (12038) NIVEL TECNICO ASSISTENCIAL
Referência: 000 Carga Horária: 40H
Un. Adm: (195693) HOSP. REG. DE SORRISO
A Partir de: 01/11/2020 Até30/11/2020
Qtde Plantões: 14

Processo N.: 63976/2021

Nome: (292615/2) REGIANE GREGORIO ABDO
Cargo/Função: (12038) NIVEL TECNICO ASSISTENCIAL
Referência: 000 Carga Horária: 40H
Un. Adm: (195685) HOSP. REG. DE RONDONOPOLIS IRMÂELZA GIOVANELLA
A Partir de: 01/12/2020 Até31/12/2020
Qtde Plantões: 12

Processo N.: 102291/2021

Nome: (144215/6) REGIANE RAMOS SILVA
Cargo/Função: (12038) NIVEL TECNICO ASSISTENCIAL
Referência: 000 Carga Horária: 40H
Un. Adm: (195693) HOSP. REG. DE SORRISO
A Partir de: 01/01/2021 Até31/01/2021
Qtde Plantões: 13

Processo N.: 143806/2021

Nome: (144215/6) REGIANE RAMOS SILVA
 Cargo/Função: (12038) NIVEL TECNICO ASSISTENCIAL
 Referência: 000 Carga Horária: 40H
 Un. Adm: (195693) HOSP. REG. DE SORRISO
 A Partir de: 01/11/2020 Até30/11/2020
 Qtde Plantões: 14

Processo N.: 68386/2021

Nome: (144215/6) REGIANE RAMOS SILVA
 Cargo/Função: (12038) NIVEL TECNICO ASSISTENCIAL
 Referência: 000 Carga Horária: 40H
 Un. Adm: (195693) HOSP. REG. DE SORRISO
 A Partir de: 01/12/2020 Até31/12/2020
 Qtde Plantões: 14

Processo N.: 30209/2021

Nome: (280643/2) REGIANY RODRIGUES DA COSTA
 Cargo/Função: (12038) NIVEL TECNICO ASSISTENCIAL
 Referência: 000 Carga Horária: 40H
 Un. Adm: (195707) HOSP REG DOUTOR ANTONIO CARLOS SOUTO FONTES
 A Partir de: 01/12/2020 Até31/12/2020
 Qtde Plantões: 14

Processo N.: 145330/2021

Nome: (281150/2) REGINA APARECIDA DA SILVA RIBEIRO
 Cargo/Função: (12038) NIVEL TECNICO ASSISTENCIAL
 Referência: 000 Carga Horária: 40H
 Un. Adm: (195731) HOSP REG DE ALTA FLORESTA ALBERT SABIN
 A Partir de: 01/12/2020 Até31/12/2020
 Qtde Plantões: 14

Processo N.: 165488/2021

Nome: (281150/2) REGINA APARECIDA DA SILVA RIBEIRO
 Cargo/Função: (12038) NIVEL TECNICO ASSISTENCIAL
 Referência: 000 Carga Horária: 40H
 Un. Adm: (195731) HOSP REG DE ALTA FLORESTA ALBERT SABIN
 A Partir de: 01/01/2021 Até31/01/2021
 Qtde Plantões: 14

Processo N.: 497724/2020

Nome: (281150/2) REGINA APARECIDA DA SILVA RIBEIRO
 Cargo/Função: (12038) NIVEL TECNICO ASSISTENCIAL
 Referência: 000 Carga Horária: 40H
 Un. Adm: (195731) HOSP REG DE ALTA FLORESTA ALBERT SABIN
 A Partir de: 01/11/2020 Até30/11/2020
 Qtde Plantões: 14

Processo N.: 30161/2021

Nome: (280763/2) REGINA APARECIDA SILVA NASCIMENTO
 Cargo/Função: (12050) NIVEL FUNDAMENTAL
 Referência: 000 Carga Horária: 40H
 Un. Adm: (195707) HOSP REG DOUTOR ANTONIO CARLOS SOUTO FONTES
 A Partir de: 01/12/2020 Até31/12/2020
 Qtde Plantões: 12

Processo N.: 102291/2021

Nome: (281888/4) REGINA CRISTINA COSTA
 Cargo/Função: (12038) NIVEL TECNICO ASSISTENCIAL
 Referência: 000 Carga Horária: 40H
 Un. Adm: (195693) HOSP. REG. DE SORRISO
 A Partir de: 01/01/2021 Até31/01/2021
 Qtde Plantões: 14

Processo N.: 143806/2021

Nome: (281888/4) REGINA CRISTINA COSTA
 Cargo/Função: (12038) NIVEL TECNICO ASSISTENCIAL
 Referência: 000 Carga Horária: 40H
 Un. Adm: (195693) HOSP. REG. DE SORRISO
 A Partir de: 01/11/2020 Até30/11/2020
 Qtde Plantões: 14

Processo N.: 68386/2021

Nome: (281888/4) REGINA CRISTINA COSTA
 Cargo/Função: (12038) NIVEL TECNICO ASSISTENCIAL
 Referência: 000 Carga Horária: 40H
 Un. Adm: (195693) HOSP. REG. DE SORRISO
 A Partir de: 01/12/2020 Até31/12/2020
 Qtde Plantões: 14

Processo N.: 102291/2021

Nome: (296580/1) REGINA FERREIRA DE OLIVEIRA
 Cargo/Função: (12038) NIVEL TECNICO ASSISTENCIAL
 Referência: 000 Carga Horária: 40H
 Un. Adm: (195693) HOSP. REG. DE SORRISO
 A Partir de: 01/01/2021 Até31/01/2021
 Qtde Plantões: 14

Processo N.: 143806/2021

Nome: (296580/1) REGINA FERREIRA DE OLIVEIRA
 Cargo/Função: (12038) NIVEL TECNICO ASSISTENCIAL
 Referência: 000 Carga Horária: 40H
 Un. Adm: (195693) HOSP. REG. DE SORRISO
 A Partir de: 01/11/2020 Até30/11/2020
 Qtde Plantões: 14

Processo N.: 64258/2021

Nome: (109318/2) REINALDO DE SOUZA
 Cargo/Função: (4946) PROFIS TEC NIV MEDIO SERV SAUDE SUS
 Referência: D-006 Carga Horária: 40H
 Un. Adm: (195685) HOSP. REG. DE RONDONOPOLIS IRMÃELZA GIOVANELLA
 A Partir de: 01/12/2020 Até31/12/2020
 Qtde Plantões: 13

Processo N.: 98098/2021

Nome: (109318/2) REINALDO DE SOUZA

Cargo/Função: (4946) PROFIS TEC NIV MEDIO SERV SAUDE SUS

Referência: D-006 Carga Horária: 40H
 Un. Adm: (195685) HOSP. REG. DE RONDONOPOLIS IRMÃELZA GIOVANELLA
 A Partir de: 01/01/2021 Até31/01/2021
 Qtde Plantões: 13

Processo N.: 66340/2021

Nome: (94427/1) REINALDO PEREIRA
 Cargo/Função: (4946) PROFIS TEC NIV MEDIO SERV SAUDE SUS
 Referência: D-006 Carga Horária: 40H
 Un. Adm: (195707) HOSP REG DOUTOR ANTONIO CARLOS SOUTO FONTES
 A Partir de: 01/01/2021 Até31/01/2021
 Qtde Plantões: 14

Processo N.: 94281/2021

Nome: (94427/1) REINALDO PEREIRA
 Cargo/Função: (4946) PROFIS TEC NIV MEDIO SERV SAUDE SUS
 Referência: D-005 Carga Horária: 40H
 Un. Adm: (195707) HOSP REG DOUTOR ANTONIO CARLOS SOUTO FONTES
 A Partir de: 01/03/2020 Até31/03/2020
 Qtde Plantões: 14

Processo N.: 63976/2021

Nome: (291820/2) RENATA COELHO RODRIGUES PEREIRA
 Cargo/Função: (12038) NIVEL TECNICO ASSISTENCIAL
 Referência: 000 Carga Horária: 40H
 Un. Adm: (195685) HOSP. REG. DE RONDONOPOLIS IRMÃELZA GIOVANELLA
 A Partir de: 01/12/2020 Até31/12/2020
 Qtde Plantões: 12

Processo N.: 63976/2021

Nome: (292412/2) RENATA DE SOUZA CARVALHO
 Cargo/Função: (12038) NIVEL TECNICO ASSISTENCIAL
 Referência: 000 Carga Horária: 40H
 Un. Adm: (195685) HOSP. REG. DE RONDONOPOLIS IRMÃELZA GIOVANELLA
 A Partir de: 01/12/2020 Até31/12/2020
 Qtde Plantões: 13

Processo N.: 102110/2021

Nome: (120308/1) RENATA ONDEI BEZERRA
 Cargo/Função: (4912) PROFIS TEC NIV SUPERIOR SERV SAUDE SUS
 Referência: D-005 Carga Horária: 40H
 Un. Adm: (195685) HOSP. REG. DE RONDONOPOLIS IRMÃELZA GIOVANELLA
 A Partir de: 01/01/2021 Até31/01/2021
 Qtde Plantões: 13

Processo N.: 145330/2021

Nome: (296190/1) RENI BRAZIL DA SILVA DE SOUZA
 Cargo/Função: (12038) NIVEL TECNICO ASSISTENCIAL
 Referência: 000 Carga Horária: 40H
 Un. Adm: (195731) HOSP REG DE ALTA FLORESTA ALBERT SABIN
 A Partir de: 01/12/2020 Até31/12/2020
 Qtde Plantões: 14

Processo N.: 165488/2021

Nome: (296190/1) RENI BRAZIL DA SILVA DE SOUZA
 Cargo/Função: (12038) NIVEL TECNICO ASSISTENCIAL
 Referência: 000 Carga Horária: 40H
 Un. Adm: (195731) HOSP REG DE ALTA FLORESTA ALBERT SABIN
 A Partir de: 01/01/2021 Até30/01/2021
 Qtde Plantões: 2

Processo N.: 497724/2020

Nome: (296190/1) RENI BRAZIL DA SILVA DE SOUZA
 Cargo/Função: (12038) NIVEL TECNICO ASSISTENCIAL
 Referência: 000 Carga Horária: 40H
 Un. Adm: (195731) HOSP REG DE ALTA FLORESTA ALBERT SABIN
 A Partir de: 01/11/2020 Até30/11/2020
 Qtde Plantões: 14

Processo N.: 145330/2021

Nome: (281135/2) REVENILDO RODRIGUES GONCALVES
 Cargo/Função: (12038) NIVEL TECNICO ASSISTENCIAL
 Referência: 000 Carga Horária: 40H
 Un. Adm: (195731) HOSP REG DE ALTA FLORESTA ALBERT SABIN
 A Partir de: 01/12/2020 Até31/12/2020
 Qtde Plantões: 14

Processo N.: 165488/2021

Nome: (281135/2) REVENILDO RODRIGUES GONCALVES
 Cargo/Função: (12038) NIVEL TECNICO ASSISTENCIAL
 Referência: 000 Carga Horária: 40H
 Un. Adm: (195731) HOSP REG DE ALTA FLORESTA ALBERT SABIN
 A Partir de: 01/01/2021 Até31/01/2021
 Qtde Plantões: 14

Processo N.: 497724/2020

Nome: (281135/2) REVENILDO RODRIGUES GONCALVES
 Cargo/Função: (12038) NIVEL TECNICO ASSISTENCIAL
 Referência: 000 Carga Horária: 40H
 Un. Adm: (195731) HOSP REG DE ALTA FLORESTA ALBERT SABIN
 A Partir de: 01/11/2020 Até30/11/2020
 Qtde Plantões: 14

Processo N.: 334087/2020

Nome: (296131/1) RIAN BALDUSSI LINHARES FERNANDES
 Cargo/Função: (12046) NIVEL FUNDAMENTAL ADMINISTRATIVO
 Referência: 000 Carga Horária: 40H
 Un. Adm: (195731) HOSP REG DE ALTA FLORESTA ALBERT SABIN
 A Partir de: 01/08/2020 Até31/08/2020
 Qtde Plantões: 14

Processo N.: 495800/2020

Nome: (296131/1) RIAN BALDUSSI LINHARES FERNANDES
 Cargo/Função: (12046) NIVEL FUNDAMENTAL ADMINISTRATIVO
 Referência: 000 Carga Horária: 40H

Un. Adm: (195731) HOSP REG DE ALTA FLORESTA ALBERT SABIN
A Partir de: 01/11/2020 Até30/11/2020
Qtde Plantões: 14

Processo N.: 153718/2021

Nome: (267953/4) RICARDO BATISTA MARTINS
Cargo/Função: (12046) NIVEL FUNDAMENTAL ADMINISTRATIVO
Referência: 000 Carga Horária: 40H
Un. Adm: (198315) GER. DO PROG. ESTADUAL DE IMUNIZACAO
A Partir de: 01/03/2021 Até31/03/2021
Qtde Plantões: 6

Processo N.: 122421/2021

Nome: (103209/1) RICARDO HOLLAND
Cargo/Função: (4912) PROFIS TEC NIV SUPERIOR SERV SAUDE SUS
Referência: D-005 Carga Horária: 30H
Un. Adm: (195685) HOSP. REG. DE RONDONOPOLIS IRMÃELZA GIOVANELLA
A Partir de: 01/01/2021 Até31/01/2021
Qtde Plantões: 10

Processo N.: 94283/2021

Nome: (100802/1) RINALDO DA COSTA
Cargo/Função: (4989) PROFIS APOIO SERV SAUDE SUS
Referência: C-006 Carga Horária: 40H
Un. Adm: (195707) HOSP REG DOUTOR ANTONIO CARLOS SOUTO FONTES
A Partir de: 01/03/2020 Até31/03/2020
Qtde Plantões: 14

Processo N.: 86004/2021

Nome: (296935/1) RITA DOS SANTOS BRITO
Cargo/Função: (12038) NIVEL TECNICO ASSISTENCIAL
Referência: 000 Carga Horária: 40H
Un. Adm: (195740) HOSP. REG. DE SINOP
A Partir de: 01/01/2021 Até31/01/2021
Qtde Plantões: 13

Processo N.: 102291/2021

Nome: (281529/2) RITA ROCHA OLIVEIRA DA SILVA
Cargo/Função: (12038) NIVEL TECNICO ASSISTENCIAL
Referência: 000 Carga Horária: 40H
Un. Adm: (195693) HOSP. REG. DE SORRISO
A Partir de: 01/01/2021 Até31/01/2021
Qtde Plantões: 14

Processo N.: 68386/2021

Nome: (281529/2) RITA ROCHA OLIVEIRA DA SILVA
Cargo/Função: (12038) NIVEL TECNICO ASSISTENCIAL
Referência: 000 Carga Horária: 40H
Un. Adm: (195693) HOSP. REG. DE SORRISO
A Partir de: 03/12/2020 Até31/12/2020
Qtde Plantões: 14

Processo N.: 98498/2021

Nome: (118936/1) RIVAE FERREIRA DOS SANTOS
Cargo/Função: (4989) PROFIS APOIO SERV SAUDE SUS
Referência: D-006 Carga Horária: 40H
Un. Adm: (195685) HOSP. REG. DE RONDONOPOLIS IRMÃELZA GIOVANELLA
A Partir de: 01/01/2021 Até31/01/2021
Qtde Plantões: 13

Processo N.: 30287/2021

Nome: (290560/2) ROBERTA LEAL RIBEIRO
Cargo/Função: (12036) NIVEL SUPERIOR ASSISTENCIAL
Referência: 000 Carga Horária: 30H
Un. Adm: (195707) HOSP REG DOUTOR ANTONIO CARLOS SOUTO FONTES
A Partir de: 01/12/2020 Até31/12/2020
Qtde Plantões: 10

Processo N.: 103132/2021

Nome: (292224/2) ROBERTO MARQUES DOS SANTOS
Cargo/Função: (12038) NIVEL TECNICO ASSISTENCIAL
Referência: 000 Carga Horária: 40H
Un. Adm: (195685) HOSP. REG. DE RONDONOPOLIS IRMÃELZA GIOVANELLA
A Partir de: 01/01/2021 Até31/01/2021
Qtde Plantões: 13

Processo N.: 448219/2020

Nome: (281247/2) ROBSON REGINALDO DA SILVA
Cargo/Função: (12044) NIVEL MEDIO ADMINISTRATIVO
Referência: 000 Carga Horária: 40H
Un. Adm: (195707) HOSP REG DOUTOR ANTONIO CARLOS SOUTO FONTES
A Partir de: 01/10/2020 Até31/10/2020
Qtde Plantões: 11

Processo N.: 30287/2021

Nome: (297103/1) RODRIGO FERREIRA CANDIDO
Cargo/Função: (12036) NIVEL SUPERIOR ASSISTENCIAL
Referência: 000 Carga Horária: 40H
Un. Adm: (195707) HOSP REG DOUTOR ANTONIO CARLOS SOUTO FONTES
A Partir de: 01/12/2020 Até31/12/2020
Qtde Plantões: 13

Processo N.: 30161/2021

Nome: (280781/2) RODRIGO ROSALIO DE PAULA
Cargo/Função: (12050) NIVEL FUNDAMENTAL
Referência: 000 Carga Horária: 40H
Un. Adm: (195707) HOSP REG DOUTOR ANTONIO CARLOS SOUTO FONTES
A Partir de: 01/12/2020 Até31/12/2020
Qtde Plantões: 14

Processo N.: 64883/2021

Nome: (299507/2) ROMARIO MESQUITA DA SILVA
Cargo/Função: (12038) NIVEL TECNICO ASSISTENCIAL
Referência: 000 Carga Horária: 40H
Un. Adm: (195685) HOSP. REG. DE RONDONOPOLIS IRMÃELZA GIOVANELLA
A Partir de: 01/12/2020 Até31/12/2020

Qtde Plantões: 13

Processo N.: 102291/2021

Nome: (296487/1) RONEZIA MARIA DE SOUSA SILVA
Cargo/Função: (12038) NIVEL TECNICO ASSISTENCIAL
Referência: 000 Carga Horária: 40H
Un. Adm: (195693) HOSP. REG. DE SORRISO
A Partir de: 01/01/2021 Até31/01/2021
Qtde Plantões: 13

Processo N.: 143806/2021

Nome: (296487/1) RONEZIA MARIA DE SOUSA SILVA
Cargo/Função: (12038) NIVEL TECNICO ASSISTENCIAL
Referência: 000 Carga Horária: 40H
Un. Adm: (195693) HOSP. REG. DE SORRISO
A Partir de: 01/11/2020 Até30/11/2020
Qtde Plantões: 14

Processo N.: 68386/2021

Nome: (296487/1) RONEZIA MARIA DE SOUSA SILVA
Cargo/Função: (12038) NIVEL TECNICO ASSISTENCIAL
Referência: 000 Carga Horária: 40H
Un. Adm: (195693) HOSP. REG. DE SORRISO
A Partir de: 01/12/2020 Até31/12/2020
Qtde Plantões: 14

Processo N.: 112733/2021

Nome: (293839/1) RONIEL FERNANDES DE JESUS
Cargo/Função: (12046) NIVEL FUNDAMENTAL ADMINISTRATIVO
Referência: 000 Carga Horária: 40H
Un. Adm: (195685) HOSP. REG. DE RONDONOPOLIS IRMÃELZA GIOVANELLA
A Partir de: 01/01/2021 Até31/01/2021
Qtde Plantões: 3

Processo N.: 448219/2020

Nome: (200448/4) RONIEL MARCOS DE ALMEIDA
Cargo/Função: (12044) NIVEL MEDIO ADMINISTRATIVO
Referência: 000 Carga Horária: 40H
Un. Adm: (195707) HOSP REG DOUTOR ANTONIO CARLOS SOUTO FONTES
A Partir de: 01/10/2020 Até31/10/2020
Qtde Plantões: 13

Processo N.: 64258/2021

Nome: (114170/2) RONIVALDO ARAUJO MATIAS
Cargo/Função: (4946) PROFIS TEC NIV MEDIO SERV SAUDE SUS
Referência: D-006 Carga Horária: 40H
Un. Adm: (195685) HOSP. REG. DE RONDONOPOLIS IRMÃELZA GIOVANELLA
A Partir de: 01/12/2020 Até31/12/2020
Qtde Plantões: 14

Processo N.: 94283/2021

Nome: (93997/1) ROSA HELENA MASSIONE
Cargo/Função: (4989) PROFIS APOIO SERV SAUDE SUS
Referência: D-007 Carga Horária: 40H
Un. Adm: (195707) HOSP REG DOUTOR ANTONIO CARLOS SOUTO FONTES
A Partir de: 01/03/2020 Até31/03/2020
Qtde Plantões: 14

Processo N.: 30161/2021

Nome: (281243/2) ROSA IRENE PEREIRA
Cargo/Função: (12050) NIVEL FUNDAMENTAL
Referência: 000 Carga Horária: 40H
Un. Adm: (195707) HOSP REG DOUTOR ANTONIO CARLOS SOUTO FONTES
A Partir de: 01/12/2020 Até31/12/2020
Qtde Plantões: 13

Processo N.: 30209/2021

Nome: (281259/2) ROSA LUCENIL DA SILVA LARA
Cargo/Função: (12038) NIVEL TECNICO ASSISTENCIAL
Referência: 000 Carga Horária: 40H
Un. Adm: (195707) HOSP REG DOUTOR ANTONIO CARLOS SOUTO FONTES
A Partir de: 01/12/2020 Até31/12/2020
Qtde Plantões: 14

Processo N.: 153574/2021

Nome: (281428/2) ROSA PADILHA
Cargo/Função: (12050) NIVEL FUNDAMENTAL
Referência: 000 Carga Horária: 40H
Un. Adm: (195731) HOSP REG DE ALTA FLORESTA ALBERT SABIN
A Partir de: 16/12/2020 Até31/12/2020
Qtde Plantões: 8

Processo N.: 30209/2021

Nome: (297130/1) ROSALIA OLIVEIRA VIANA
Cargo/Função: (12038) NIVEL TECNICO ASSISTENCIAL
Referência: 000 Carga Horária: 40H
Un. Adm: (195707) HOSP REG DOUTOR ANTONIO CARLOS SOUTO FONTES
A Partir de: 01/12/2020 Até31/12/2020
Qtde Plantões: 10

Processo N.: 86004/2021

Nome: (234781/8) ROSANA APARECIDA DE OLIVEIRA DIAS
Cargo/Função: (12038) NIVEL TECNICO ASSISTENCIAL
Referência: 000 Carga Horária: 40H
Un. Adm: (195740) HOSP. REG. DE SINOP
A Partir de: 01/01/2021 Até31/01/2021
Qtde Plantões: 10

Processo N.: 86004/2021

Nome: (292584/1) ROSANA CARVALHO DE FREITAS
Cargo/Função: (12038) NIVEL TECNICO ASSISTENCIAL
Referência: 000 Carga Horária: 40H
Un. Adm: (195740) HOSP. REG. DE SINOP
A Partir de: 01/01/2021 Até31/01/2021
Qtde Plantões: 14

Processo N.: 64883/2021

Nome: (300245/1) ROSANA DA SILVA VIANA
 Cargo/Função: (12038) NIVEL TECNICO ASSISTENCIAL
 Referência: 000 Carga Horária: 40H
 Un. Adm: (195685) HOSP. REG. DE RONDONOPOLIS IRMÃELZA GIOVANELLA
 A Partir de: 01/12/2020 Até31/12/2020
 Qtde Plantões: 14

Processo N.: 98897/2021

Nome: (291655/2) ROSANA FERREIRA DE PAIVA
 Cargo/Função: (12038) NIVEL TECNICO ASSISTENCIAL
 Referência: 000 Carga Horária: 40H
 Un. Adm: (195685) HOSP. REG. DE RONDONOPOLIS IRMÃELZA GIOVANELLA
 A Partir de: 01/01/2021 Até31/01/2021
 Qtde Plantões: 14

Processo N.: 64924/2021

Nome: (96168/1) ROSANA PIRES CORREA PEREIRA
 Cargo/Função: (4946) PROFIS TEC NIV MEDIO SERV SAUDE SUS
 Referência: D-007 Carga Horária: 40H
 Un. Adm: (195685) HOSP. REG. DE RONDONOPOLIS IRMÃELZA GIOVANELLA
 A Partir de: 01/12/2020 Até31/12/2020
 Qtde Plantões: 12

Processo N.: 86004/2021

Nome: (292614/2) ROSANE GODOY DE CAMARGO
 Cargo/Função: (12038) NIVEL TECNICO ASSISTENCIAL
 Referência: 000 Carga Horária: 40H
 Un. Adm: (195740) HOSP. REG. DE SINOP
 A Partir de: 01/01/2021 Até31/01/2021
 Qtde Plantões: 14

Processo N.: 143806/2021

Nome: (256252/5) ROSANE SILVA DE CAMPOS
 Cargo/Função: (12038) NIVEL TECNICO ASSISTENCIAL
 Referência: 000 Carga Horária: 40H
 Un. Adm: (195693) HOSP. REG. DE SORRISO
 A Partir de: 01/11/2020 Até30/11/2020
 Qtde Plantões: 14

Processo N.: 145330/2021

Nome: (281886/2) ROSANGELA AMBROSIO DE OLIVEIRA
 Cargo/Função: (12038) NIVEL TECNICO ASSISTENCIAL
 Referência: 000 Carga Horária: 40H
 Un. Adm: (195731) HOSP REG DE ALTA FLORESTA ALBERT SABIN
 A Partir de: 03/12/2020 Até31/12/2020
 Qtde Plantões: 14

Processo N.: 165488/2021

Nome: (281886/2) ROSANGELA AMBROSIO DE OLIVEIRA
 Cargo/Função: (12038) NIVEL TECNICO ASSISTENCIAL
 Referência: 000 Carga Horária: 40H
 Un. Adm: (195731) HOSP REG DE ALTA FLORESTA ALBERT SABIN
 A Partir de: 01/01/2021 Até31/01/2021
 Qtde Plantões: 14

Processo N.: 497724/2020

Nome: (281886/2) ROSANGELA AMBROSIO DE OLIVEIRA
 Cargo/Função: (12038) NIVEL TECNICO ASSISTENCIAL
 Referência: 000 Carga Horária: 40H
 Un. Adm: (195731) HOSP REG DE ALTA FLORESTA ALBERT SABIN
 A Partir de: 01/11/2020 Até02/11/2020
 Qtde Plantões: 1

Processo N.: 30209/2021

Nome: (302775/1) ROSANGELA DA SILVA FERNANDES
 Cargo/Função: (12038) NIVEL TECNICO ASSISTENCIAL
 Referência: 000 Carga Horária: 40H
 Un. Adm: (195707) HOSP REG DOUTOR ANTONIO CARLOS SOUTO FONTES
 A Partir de: 01/12/2020 Até31/12/2020
 Qtde Plantões: 8

Processo N.: 30161/2021

Nome: (280779/2) ROSANGELA MARIA CORREA DA CRUZ
 Cargo/Função: (12050) NIVEL FUNDAMENTAL
 Referência: 000 Carga Horária: 40H
 Un. Adm: (195707) HOSP REG DOUTOR ANTONIO CARLOS SOUTO FONTES
 A Partir de: 01/12/2020 Até31/12/2020
 Qtde Plantões: 14

Processo N.: 63976/2021

Nome: (292411/2) ROSANI HERCULANA DA SILVA
 Cargo/Função: (12038) NIVEL TECNICO ASSISTENCIAL
 Referência: 000 Carga Horária: 40H
 Un. Adm: (195685) HOSP. REG. DE RONDONOPOLIS IRMÃELZA GIOVANELLA
 A Partir de: 01/12/2020 Até31/12/2020
 Qtde Plantões: 13

Processo N.: 86004/2021

Nome: (299129/1) ROSEKELLY DOS SANTOS CRISTINO
 Cargo/Função: (12038) NIVEL TECNICO ASSISTENCIAL
 Referência: 000 Carga Horária: 40H
 Un. Adm: (195740) HOSP. REG. DE SINOP
 A Partir de: 01/01/2021 Até31/01/2021
 Qtde Plantões: 14

Processo N.: 86004/2021

Nome: (292864/2) ROSELAINA GONCALVES
 Cargo/Função: (12038) NIVEL TECNICO ASSISTENCIAL
 Referência: 000 Carga Horária: 40H
 Un. Adm: (195740) HOSP. REG. DE SINOP
 A Partir de: 01/01/2021 Até31/01/2021
 Qtde Plantões: 14

Processo N.: 30209/2021

Nome: (281263/2) ROSELANE CRISTINA DA SILVA

Cargo/Função: (12038) NIVEL TECNICO ASSISTENCIAL

Referência: 000 Carga Horária: 40H
 Un. Adm: (195707) HOSP REG DOUTOR ANTONIO CARLOS SOUTO FONTES
 A Partir de: 01/12/2020 Até31/12/2020
 Qtde Plantões: 14

Processo N.: 86004/2021

Nome: (300545/1) ROSELENA DE MORAES SOUSA
 Cargo/Função: (12038) NIVEL TECNICO ASSISTENCIAL
 Referência: 000 Carga Horária: 40H
 Un. Adm: (195740) HOSP. REG. DE SINOP
 A Partir de: 01/01/2021 Até31/01/2021
 Qtde Plantões: 13

Processo N.: 30209/2021

Nome: (280641/2) ROSELI DA SILVA
 Cargo/Função: (12038) NIVEL TECNICO ASSISTENCIAL
 Referência: 000 Carga Horária: 40H
 Un. Adm: (195707) HOSP REG DOUTOR ANTONIO CARLOS SOUTO FONTES
 A Partir de: 01/12/2020 Até31/12/2020
 Qtde Plantões: 13

Processo N.: 30161/2021

Nome: (290438/2) ROSELI PEREIRA SALVADOR
 Cargo/Função: (12050) NIVEL FUNDAMENTAL
 Referência: 000 Carga Horária: 40H
 Un. Adm: (195707) HOSP REG DOUTOR ANTONIO CARLOS SOUTO FONTES
 A Partir de: 01/12/2020 Até31/12/2020
 Qtde Plantões: 12

Processo N.: 64883/2021

Nome: (293882/1) ROSELY GONCALVES MACHADO
 Cargo/Função: (12038) NIVEL TECNICO ASSISTENCIAL
 Referência: 000 Carga Horária: 40H
 Un. Adm: (195685) HOSP. REG. DE RONDONOPOLIS IRMÃELZA GIOVANELLA
 A Partir de: 01/12/2020 Até31/12/2020
 Qtde Plantões: 13

Processo N.: 165488/2021

Nome: (296009/1) ROSEMEYRE RIBEIRO PEREIRA
 Cargo/Função: (12038) NIVEL TECNICO ASSISTENCIAL
 Referência: 000 Carga Horária: 40H
 Un. Adm: (195731) HOSP REG DE ALTA FLORESTA ALBERT SABIN
 A Partir de: 01/01/2021 Até03/01/2021
 Qtde Plantões: 2

Processo N.: 497724/2020

Nome: (296009/1) ROSEMEYRE RIBEIRO PEREIRA
 Cargo/Função: (12038) NIVEL TECNICO ASSISTENCIAL
 Referência: 000 Carga Horária: 40H
 Un. Adm: (195731) HOSP REG DE ALTA FLORESTA ALBERT SABIN
 A Partir de: 01/11/2020 Até30/11/2020
 Qtde Plantões: 14

Processo N.: 30209/2021

Nome: (120271/3) ROSENILDA APARECIDA BALESTRIM
 Cargo/Função: (12038) NIVEL TECNICO ASSISTENCIAL
 Referência: 000 Carga Horária: 40H
 Un. Adm: (195707) HOSP REG DOUTOR ANTONIO CARLOS SOUTO FONTES
 A Partir de: 01/12/2020 Até31/12/2020
 Qtde Plantões: 14

Processo N.: 102291/2021

Nome: (281076/2) ROSENILDA DOS SANTOS
 Cargo/Função: (12038) NIVEL TECNICO ASSISTENCIAL
 Referência: 000 Carga Horária: 40H
 Un. Adm: (195693) HOSP. REG. DE SORRISO
 A Partir de: 01/01/2021 Até31/01/2021
 Qtde Plantões: 13

Processo N.: 143806/2021

Nome: (281076/2) ROSENILDA DOS SANTOS
 Cargo/Função: (12038) NIVEL TECNICO ASSISTENCIAL
 Referência: 000 Carga Horária: 40H
 Un. Adm: (195693) HOSP. REG. DE SORRISO
 A Partir de: 01/11/2020 Até30/11/2020
 Qtde Plantões: 14

Processo N.: 68386/2021

Nome: (281076/2) ROSENILDA DOS SANTOS
 Cargo/Função: (12038) NIVEL TECNICO ASSISTENCIAL
 Referência: 000 Carga Horária: 40H
 Un. Adm: (195693) HOSP. REG. DE SORRISO
 A Partir de: 01/12/2020 Até31/12/2020
 Qtde Plantões: 14

Processo N.: 86004/2021

Nome: (296931/1) ROSI MARY DE SOUZA FRANCO
 Cargo/Função: (12038) NIVEL TECNICO ASSISTENCIAL
 Referência: 000 Carga Horária: 40H
 Un. Adm: (195740) HOSP. REG. DE SINOP
 A Partir de: 01/01/2021 Até31/01/2021
 Qtde Plantões: 14

Processo N.: 143806/2021

Nome: (296711/1) ROSIANE ALVES DA SILVA
 Cargo/Função: (12038) NIVEL TECNICO ASSISTENCIAL
 Referência: 000 Carga Horária: 40H
 Un. Adm: (195693) HOSP. REG. DE SORRISO
 A Partir de: 01/11/2020 Até30/11/2020
 Qtde Plantões: 14

Processo N.: 68386/2021

Nome: (296711/1) ROSIANE ALVES DA SILVA
 Cargo/Função: (12038) NIVEL TECNICO ASSISTENCIAL
 Referência: 000 Carga Horária: 40H

Un. Adm: (195693) HOSP. REG. DE SORRISO
A Partir de: 01/12/2020 Até31/12/2020
Qtde Plantões: 14

Processo N.: 30209/2021

Nome: (280647/2) ROSIANE AMANCIO DA SILVA
Cargo/Função: (12038) NIVEL TECNICO ASSISTENCIAL
Referência: 000 Carga Horária: 40H
Un. Adm: (195707) HOSP REG DOUTOR ANTONIO CARLOS SOUTO FONTES
A Partir de: 01/12/2020 Até31/12/2020
Qtde Plantões: 7

Processo N.: 30209/2021

Nome: (281802/2) ROSIANE DA SILVA AGUIAR
Cargo/Função: (12038) NIVEL TECNICO ASSISTENCIAL
Referência: 000 Carga Horária: 40H
Un. Adm: (195707) HOSP REG DOUTOR ANTONIO CARLOS SOUTO FONTES
A Partir de: 01/12/2020 Até31/12/2020
Qtde Plantões: 13

Processo N.: 145330/2021

Nome: (281217/2) ROSILDA PEREIRA DA SILVA JUVENIANO
Cargo/Função: (12038) NIVEL TECNICO ASSISTENCIAL
Referência: 000 Carga Horária: 40H
Un. Adm: (195731) HOSP REG DE ALTA FLORESTA ALBERT SABIN
A Partir de: 01/12/2020 Até02/12/2020
Qtde Plantões: 1

Processo N.: 165488/2021

Nome: (281217/2) ROSILDA PEREIRA DA SILVA JUVENIANO
Cargo/Função: (12038) NIVEL TECNICO ASSISTENCIAL
Referência: 000 Carga Horária: 40H
Un. Adm: (195731) HOSP REG DE ALTA FLORESTA ALBERT SABIN
A Partir de: 02/01/2021 Até31/01/2021
Qtde Plantões: 14

Processo N.: 497724/2020

Nome: (281217/2) ROSILDA PEREIRA DA SILVA JUVENIANO
Cargo/Função: (12038) NIVEL TECNICO ASSISTENCIAL
Referência: 000 Carga Horária: 40H
Un. Adm: (195731) HOSP REG DE ALTA FLORESTA ALBERT SABIN
A Partir de: 01/11/2020 Até30/11/2020
Qtde Plantões: 14

Processo N.: 448219/2020

Nome: (282106/2) ROSILEIA APARECIDA COELHO
Cargo/Função: (12046) NIVEL FUNDAMENTAL ADMINISTRATIVO
Referência: 000 Carga Horária: 40H
Un. Adm: (195707) HOSP REG DOUTOR ANTONIO CARLOS SOUTO FONTES
A Partir de: 01/10/2020 Até31/10/2020
Qtde Plantões: 13

Processo N.: 102291/2021

Nome: (296848/1) ROSILEIDE BARROS
Cargo/Função: (12038) NIVEL TECNICO ASSISTENCIAL
Referência: 000 Carga Horária: 40H
Un. Adm: (195693) HOSP. REG. DE SORRISO
A Partir de: 01/01/2021 Até31/01/2021
Qtde Plantões: 14

Processo N.: 143806/2021

Nome: (296848/1) ROSILEIDE BARROS
Cargo/Função: (12038) NIVEL TECNICO ASSISTENCIAL
Referência: 000 Carga Horária: 40H
Un. Adm: (195693) HOSP. REG. DE SORRISO
A Partir de: 01/11/2020 Até30/11/2020
Qtde Plantões: 14

Processo N.: 68386/2021

Nome: (296848/1) ROSILEIDE BARROS
Cargo/Função: (12038) NIVEL TECNICO ASSISTENCIAL
Referência: 000 Carga Horária: 40H
Un. Adm: (195693) HOSP. REG. DE SORRISO
A Partir de: 01/12/2020 Até31/12/2020
Qtde Plantões: 14

Processo N.: 30161/2021

Nome: (140830/8) ROSILENE DE SOUZA FRANCA
Cargo/Função: (12050) NIVEL FUNDAMENTAL
Referência: 000 Carga Horária: 40H
Un. Adm: (195707) HOSP REG DOUTOR ANTONIO CARLOS SOUTO FONTES
A Partir de: 01/12/2020 Até31/12/2020
Qtde Plantões: 14

Processo N.: 103121/2021

Nome: (131878/4) ROSILENE SANTANA DE SOUZA
Cargo/Função: (12038) NIVEL TECNICO ASSISTENCIAL
Referência: 000 Carga Horária: 24H
Un. Adm: (195685) HOSP. REG. DE RONDONOPOLIS IRMÃELZA GIOVANELLA
A Partir de: 01/01/2021 Até31/01/2021
Qtde Plantões: 8

Processo N.: 30209/2021

Nome: (280640/2) ROSIMAR LOPES DA SILVA
Cargo/Função: (12038) NIVEL TECNICO ASSISTENCIAL
Referência: 000 Carga Horária: 40H
Un. Adm: (195707) HOSP REG DOUTOR ANTONIO CARLOS SOUTO FONTES
A Partir de: 01/12/2020 Até31/12/2020
Qtde Plantões: 14

Processo N.: 98622/2021

Nome: (213618/4) ROSIMARA RODRIGUES DE AMORIM
Cargo/Função: (12036) NIVEL SUPERIOR ASSISTENCIAL
Referência: 000 Carga Horária: 40H
Un. Adm: (195685) HOSP. REG. DE RONDONOPOLIS IRMÃELZA GIOVANELLA
A Partir de: 01/01/2021 Até31/01/2021

Qtde Plantões: 12

Processo N.: 86004/2021

Nome: (296987/1) ROSIMEIRE POLIS RIBEIRO
Cargo/Função: (12038) NIVEL TECNICO ASSISTENCIAL
Referência: 000 Carga Horária: 40H
Un. Adm: (195740) HOSP. REG. DE SINOP
A Partir de: 01/01/2021 Até31/01/2021
Qtde Plantões: 13

Processo N.: 30161/2021

Nome: (300345/1) ROSIMEIRE ROCHA DE MENDONCA
Cargo/Função: (12050) NIVEL FUNDAMENTAL
Referência: 000 Carga Horária: 40H
Un. Adm: (195707) HOSP REG DOUTOR ANTONIO CARLOS SOUTO FONTES
A Partir de: 01/12/2020 Até31/12/2020
Qtde Plantões: 14

Processo N.: 86004/2021

Nome: (296938/1) ROSIMEIRE RODRIGUES DOURADO
Cargo/Função: (12038) NIVEL TECNICO ASSISTENCIAL
Referência: 000 Carga Horária: 40H
Un. Adm: (195740) HOSP. REG. DE SINOP
A Partir de: 01/01/2021 Até31/01/2021
Qtde Plantões: 14

Processo N.: 86004/2021

Nome: (299155/1) ROSINALDA GOMES REIS
Cargo/Função: (12038) NIVEL TECNICO ASSISTENCIAL
Referência: 000 Carga Horária: 40H
Un. Adm: (195740) HOSP. REG. DE SINOP
A Partir de: 01/01/2021 Até31/01/2021
Qtde Plantões: 14

Processo N.: 145330/2021

Nome: (296524/1) ROSINEIDE ALVES TEIXEIRA
Cargo/Função: (12038) NIVEL TECNICO ASSISTENCIAL
Referência: 000 Carga Horária: 40H
Un. Adm: (195731) HOSP REG DE ALTA FLORESTA ALBERT SABIN
A Partir de: 01/12/2020 Até31/12/2020
Qtde Plantões: 14

Processo N.: 165488/2021

Nome: (296524/1) ROSINEIDE ALVES TEIXEIRA
Cargo/Função: (12038) NIVEL TECNICO ASSISTENCIAL
Referência: 000 Carga Horária: 40H
Un. Adm: (195731) HOSP REG DE ALTA FLORESTA ALBERT SABIN
A Partir de: 01/01/2021 Até31/01/2021
Qtde Plantões: 14

Processo N.: 497724/2020

Nome: (296524/1) ROSINEIDE ALVES TEIXEIRA
Cargo/Função: (12038) NIVEL TECNICO ASSISTENCIAL
Referência: 000 Carga Horária: 40H
Un. Adm: (195731) HOSP REG DE ALTA FLORESTA ALBERT SABIN
A Partir de: 01/11/2020 Até30/11/2020
Qtde Plantões: 14

Processo N.: 98531/2021

Nome: (292276/1) ROSIRLEI FRANCISCO MARTINS
Cargo/Função: (12046) NIVEL FUNDAMENTAL ADMINISTRATIVO
Referência: 000 Carga Horária: 40H
Un. Adm: (195685) HOSP. REG. DE RONDONOPOLIS IRMÃELZA GIOVANELLA
A Partir de: 01/01/2021 Até27/01/2021
Qtde Plantões: 11

Processo N.: 30161/2021

Nome: (290513/2) ROZENILDA PINTO TEIXEIRA
Cargo/Função: (12050) NIVEL FUNDAMENTAL
Referência: 000 Carga Horária: 40H
Un. Adm: (195707) HOSP REG DOUTOR ANTONIO CARLOS SOUTO FONTES
A Partir de: 01/12/2020 Até31/12/2020
Qtde Plantões: 13

Processo N.: 145330/2021

Nome: (279784/2) ROZIANE CRISTINA DA SILVA
Cargo/Função: (12038) NIVEL TECNICO ASSISTENCIAL
Referência: 000 Carga Horária: 40H
Un. Adm: (195731) HOSP REG DE ALTA FLORESTA ALBERT SABIN
A Partir de: 01/12/2020 Até31/12/2020
Qtde Plantões: 14

Processo N.: 165488/2021

Nome: (279784/2) ROZIANE CRISTINA DA SILVA
Cargo/Função: (12038) NIVEL TECNICO ASSISTENCIAL
Referência: 000 Carga Horária: 40H
Un. Adm: (195731) HOSP REG DE ALTA FLORESTA ALBERT SABIN
A Partir de: 01/01/2021 Até31/01/2021
Qtde Plantões: 14

Processo N.: 497724/2020

Nome: (279784/2) ROZIANE CRISTINA DA SILVA
Cargo/Função: (12038) NIVEL TECNICO ASSISTENCIAL
Referência: 000 Carga Horária: 40H
Un. Adm: (195731) HOSP REG DE ALTA FLORESTA ALBERT SABIN
A Partir de: 01/11/2020 Até30/11/2020
Qtde Plantões: 14

Processo N.: 64883/2021

Nome: (291750/2) ROZIDELMA ALVES FERREIRA DE ANDRADE
Cargo/Função: (12038) NIVEL TECNICO ASSISTENCIAL
Referência: 000 Carga Horária: 40H
Un. Adm: (195685) HOSP. REG. DE RONDONOPOLIS IRMÃELZA GIOVANELLA
A Partir de: 01/12/2020 Até31/12/2020
Qtde Plantões: 12

Processo N.: 102929/2021

Nome: (95201/1) RUBENS MORAES DOS SANTOS
 Cargo/Função: (4946) PROFIS TEC NIV MEDIO SERV SAUDE SUS
 Referência: D-006 Carga Horária: 40H
 Un. Adm: (195685) HOSP. REG. DE RONDONOPOLIS IRMÃELZA GIOVANELLA
 A Partir de: 01/01/2021 Até31/01/2021
 Qtde Plantões: 13

Processo N.: 98498/2021

Nome: (117107/1) RUBENS ZANARDINI
 Cargo/Função: (4989) PROFIS APOIO SERV SAUDE SUS
 Referência: D-005 Carga Horária: 40H
 Un. Adm: (195685) HOSP. REG. DE RONDONOPOLIS IRMÃELZA GIOVANELLA
 A Partir de: 01/01/2021 Até31/01/2021
 Qtde Plantões: 14

Processo N.: 64258/2021

Nome: (95255/1) SALESIA ALBUQUERQUE FERREIRA BARBOSA
 Cargo/Função: (4946) PROFIS TEC NIV MEDIO SERV SAUDE SUS
 Referência: D-007 Carga Horária: 40H
 Un. Adm: (195685) HOSP. REG. DE RONDONOPOLIS IRMÃELZA GIOVANELLA
 A Partir de: 01/12/2020 Até31/12/2020
 Qtde Plantões: 14

Processo N.: 98098/2021

Nome: (95255/1) SALESIA ALBUQUERQUE FERREIRA BARBOSA
 Cargo/Função: (4946) PROFIS TEC NIV MEDIO SERV SAUDE SUS
 Referência: D-007 Carga Horária: 40H
 Un. Adm: (195685) HOSP. REG. DE RONDONOPOLIS IRMÃELZA GIOVANELLA
 A Partir de: 01/01/2021 Até31/01/2021
 Qtde Plantões: 13

Processo N.: 30209/2021

Nome: (280468/2) SAMARA NEROLYNA MORAES DA SILVA
 Cargo/Função: (12038) NIVEL TECNICO ASSISTENCIAL
 Referência: 000 Carga Horária: 40H
 Un. Adm: (195707) HOSP REG DOUTOR ANTONIO CARLOS SOUTO FONTES
 A Partir de: 01/12/2020 Até31/12/2020
 Qtde Plantões: 14

Processo N.: 145326/2021

Nome: (281878/2) SAMARA SANTOS DA SILVA
 Cargo/Função: (12036) NIVEL SUPERIOR ASSISTENCIAL
 Referência: 000 Carga Horária: 40H
 Un. Adm: (195731) HOSP REG DE ALTA FLORESTA ALBERT SABIN
 A Partir de: 01/12/2020 Até31/12/2020
 Qtde Plantões: 14

Processo N.: 86004/2021

Nome: (299126/1) SANDRA APARECIDA CAMARGO
 Cargo/Função: (12038) NIVEL TECNICO ASSISTENCIAL
 Referência: 000 Carga Horária: 40H
 Un. Adm: (195740) HOSP. REG. DE SINOP
 A Partir de: 01/01/2021 Até31/01/2021
 Qtde Plantões: 13

Processo N.: 30209/2021

Nome: (282240/2) SANDRA APARECIDA SILVA DE SOUZA
 Cargo/Função: (12038) NIVEL TECNICO ASSISTENCIAL
 Referência: 000 Carga Horária: 40H
 Un. Adm: (195707) HOSP REG DOUTOR ANTONIO CARLOS SOUTO FONTES
 A Partir de: 01/12/2020 Até31/12/2020
 Qtde Plantões: 12

Processo N.: 64883/2021

Nome: (291752/2) SANDRA BARRETO DA SILVA DUQUE
 Cargo/Função: (12038) NIVEL TECNICO ASSISTENCIAL
 Referência: 000 Carga Horária: 40H
 Un. Adm: (195685) HOSP. REG. DE RONDONOPOLIS IRMÃELZA GIOVANELLA
 A Partir de: 01/12/2020 Até31/12/2020
 Qtde Plantões: 13

Processo N.: 102291/2021

Nome: (127761/6) SANDRA CRISTINA GRANDIS
 Cargo/Função: (12038) NIVEL TECNICO ASSISTENCIAL
 Referência: 000 Carga Horária: 40H
 Un. Adm: (195693) HOSP. REG. DE SORRISO
 A Partir de: 01/01/2021 Até31/01/2021
 Qtde Plantões: 5

Processo N.: 143806/2021

Nome: (127761/6) SANDRA CRISTINA GRANDIS
 Cargo/Função: (12038) NIVEL TECNICO ASSISTENCIAL
 Referência: 000 Carga Horária: 40H
 Un. Adm: (195693) HOSP. REG. DE SORRISO
 A Partir de: 01/11/2020 Até30/11/2020
 Qtde Plantões: 4

Processo N.: 68386/2021

Nome: (127761/6) SANDRA CRISTINA GRANDIS
 Cargo/Função: (12038) NIVEL TECNICO ASSISTENCIAL
 Referência: 000 Carga Horária: 40H
 Un. Adm: (195693) HOSP. REG. DE SORRISO
 A Partir de: 01/12/2020 Até31/12/2020
 Qtde Plantões: 3

Processo N.: 70297/2021

Nome: (29416/2) SANDRA DE JESUS SANTANA
 Cargo/Função: (4946) PROFIS TEC NIV MEDIO SERV SAUDE SUS
 Referência: D-008 Carga Horária: 30H
 Un. Adm: (195685) HOSP. REG. DE RONDONOPOLIS IRMÃELZA GIOVANELLA
 A Partir de: 01/12/2020 Até31/12/2020
 Qtde Plantões: 10

Processo N.: 102291/2021

Nome: (296570/1) SANDRA REGINA MARUCCI DE BRITO

Cargo/Função: (12038) NIVEL TECNICO ASSISTENCIAL
 Referência: 000 Carga Horária: 40H
 Un. Adm: (195693) HOSP. REG. DE SORRISO
 A Partir de: 01/01/2021 Até31/01/2021
 Qtde Plantões: 14

Processo N.: 143806/2021

Nome: (296570/1) SANDRA REGINA MARUCCI DE BRITO
 Cargo/Função: (12038) NIVEL TECNICO ASSISTENCIAL
 Referência: 000 Carga Horária: 40H
 Un. Adm: (195693) HOSP. REG. DE SORRISO
 A Partir de: 01/11/2020 Até30/11/2020
 Qtde Plantões: 8

Processo N.: 68386/2021

Nome: (296570/1) SANDRA REGINA MARUCCI DE BRITO
 Cargo/Função: (12038) NIVEL TECNICO ASSISTENCIAL
 Referência: 000 Carga Horária: 40H
 Un. Adm: (195693) HOSP. REG. DE SORRISO
 A Partir de: 01/12/2020 Até31/12/2020
 Qtde Plantões: 14

Processo N.: 112733/2021

Nome: (295579/1) SANDRO LUCIO PEREIRA
 Cargo/Função: (12046) NIVEL FUNDAMENTAL ADMINISTRATIVO
 Referência: 000 Carga Horária: 40H
 Un. Adm: (195685) HOSP. REG. DE RONDONOPOLIS IRMÃELZA GIOVANELLA
 A Partir de: 01/01/2021 Até31/01/2021
 Qtde Plantões: 13

Processo N.: 86004/2021

Nome: (247862/11) SARA MARIA GOMES
 Cargo/Função: (12038) NIVEL TECNICO ASSISTENCIAL
 Referência: 000 Carga Horária: 40H
 Un. Adm: (195740) HOSP. REG. DE SINOP
 A Partir de: 01/01/2021 Até31/01/2021
 Qtde Plantões: 11

Processo N.: 70297/2021

Nome: (95221/1) SEBASTIANA DOS SANTOS PEREIRA
 Cargo/Função: (4946) PROFIS TEC NIV MEDIO SERV SAUDE SUS
 Referência: D-007 Carga Horária: 30H
 Un. Adm: (195685) HOSP. REG. DE RONDONOPOLIS IRMÃELZA GIOVANELLA
 A Partir de: 01/12/2020 Até31/12/2020
 Qtde Plantões: 10

Processo N.: 165488/2021

Nome: (281872/2) SELMA CARLOS PEREIRA
 Cargo/Função: (12038) NIVEL TECNICO ASSISTENCIAL
 Referência: 000 Carga Horária: 40H
 Un. Adm: (195731) HOSP REG DE ALTA FLORESTA ALBERT SABIN
 A Partir de: 01/01/2021 Até31/01/2021
 Qtde Plantões: 14

Processo N.: 497724/2020

Nome: (281872/2) SELMA CARLOS PEREIRA
 Cargo/Função: (12038) NIVEL TECNICO ASSISTENCIAL
 Referência: 000 Carga Horária: 40H
 Un. Adm: (195731) HOSP REG DE ALTA FLORESTA ALBERT SABIN
 A Partir de: 01/11/2020 Até30/11/2020
 Qtde Plantões: 14

Processo N.: 64258/2021

Nome: (118351/1) SELMA DE MOURA
 Cargo/Função: (4946) PROFIS TEC NIV MEDIO SERV SAUDE SUS
 Referência: D-006 Carga Horária: 40H
 Un. Adm: (198366) SUPERINT. DE ENFERMAGEM
 A Partir de: 01/12/2020 Até31/12/2020
 Qtde Plantões: 11

Processo N.: 98098/2021

Nome: (118351/1) SELMA DE MOURA
 Cargo/Função: (4946) PROFIS TEC NIV MEDIO SERV SAUDE SUS
 Referência: D-006 Carga Horária: 40H
 Un. Adm: (198366) SUPERINT. DE ENFERMAGEM
 A Partir de: 01/01/2021 Até31/01/2021
 Qtde Plantões: 13

Processo N.: 145330/2021

Nome: (281149/2) SELMA MARQUES
 Cargo/Função: (12038) NIVEL TECNICO ASSISTENCIAL
 Referência: 000 Carga Horária: 40H
 Un. Adm: (195731) HOSP REG DE ALTA FLORESTA ALBERT SABIN
 A Partir de: 01/12/2020 Até31/12/2020
 Qtde Plantões: 14

Processo N.: 165488/2021

Nome: (281149/2) SELMA MARQUES
 Cargo/Função: (12038) NIVEL TECNICO ASSISTENCIAL
 Referência: 000 Carga Horária: 40H
 Un. Adm: (195731) HOSP REG DE ALTA FLORESTA ALBERT SABIN
 A Partir de: 01/01/2021 Até31/01/2021
 Qtde Plantões: 9

Processo N.: 497724/2020

Nome: (281149/2) SELMA MARQUES
 Cargo/Função: (12038) NIVEL TECNICO ASSISTENCIAL
 Referência: 000 Carga Horária: 40H
 Un. Adm: (195731) HOSP REG DE ALTA FLORESTA ALBERT SABIN
 A Partir de: 01/11/2020 Até30/11/2020
 Qtde Plantões: 14

Processo N.: 30209/2021

Nome: (280639/2) SELMA MENDES DE SOUSA
 Cargo/Função: (12038) NIVEL TECNICO ASSISTENCIAL
 Referência: 000 Carga Horária: 40H

Un. Adm: (195707) HOSP REG DOUTOR ANTONIO CARLOS SOUTO FONTES
A Partir de: 01/12/2020 Até31/12/2020
Qtde Plantões: 14

Processo N.: 64883/2021

Nome: (293320/2) SERGIO BATISTA DOS SANTOS
Cargo/Função: (12038) NIVEL TECNICO ASSISTENCIAL
Referência: 000 Carga Horária: 40H
Un. Adm: (195685) HOSP. REG. DE RONDONOPOLIS IRMÂELZA GIOVANELLA
A Partir de: 01/12/2020 Até31/12/2020
Qtde Plantões: 13

Processo N.: 103121/2021

Nome: (214944/2) SERGIO CARVALHO COSTA
Cargo/Função: (12038) NIVEL TECNICO ASSISTENCIAL
Referência: 000 Carga Horária: 24H
Un. Adm: (195685) HOSP. REG. DE RONDONOPOLIS IRMÂELZA GIOVANELLA
A Partir de: 01/01/2021 Até31/01/2021
Qtde Plantões: 8

Processo N.: 30209/2021

Nome: (282174/2) SHIRLE MACIEL DE CAMPOS
Cargo/Função: (12038) NIVEL TECNICO ASSISTENCIAL
Referência: 000 Carga Horária: 40H
Un. Adm: (195707) HOSP REG DOUTOR ANTONIO CARLOS SOUTO FONTES
A Partir de: 01/12/2020 Até31/12/2020
Qtde Plantões: 9

Processo N.: 64883/2021

Nome: (293980/1) SHIRLEI DA SILVA MARTINS
Cargo/Função: (12038) NIVEL TECNICO ASSISTENCIAL
Referência: 000 Carga Horária: 40H
Un. Adm: (195685) HOSP. REG. DE RONDONOPOLIS IRMÂELZA GIOVANELLA
A Partir de: 01/12/2020 Até31/12/2020
Qtde Plantões: 13

Processo N.: 66340/2021

Nome: (93970/4) SIDIMAR MARTINS RIBEIRO
Cargo/Função: (4946) PROFIS TEC NIV MEDIO SERV SAUDE SUS
Referência: D-007 Carga Horária: 40H
Un. Adm: (195707) HOSP REG DOUTOR ANTONIO CARLOS SOUTO FONTES
A Partir de: 01/01/2021 Até31/01/2021
Qtde Plantões: 14

Processo N.: 94281/2021

Nome: (93970/4) SIDIMAR MARTINS RIBEIRO
Cargo/Função: (4946) PROFIS TEC NIV MEDIO SERV SAUDE SUS
Referência: D-007 Carga Horária: 40H
Un. Adm: (195707) HOSP REG DOUTOR ANTONIO CARLOS SOUTO FONTES
A Partir de: 01/03/2020 Até31/03/2020
Qtde Plantões: 13

Processo N.: 63976/2021

Nome: (214948/3) SIDINEI ROSA SILVA
Cargo/Função: (12038) NIVEL TECNICO ASSISTENCIAL
Referência: 000 Carga Horária: 40H
Un. Adm: (195685) HOSP. REG. DE RONDONOPOLIS IRMÂELZA GIOVANELLA
A Partir de: 01/12/2020 Até31/12/2020
Qtde Plantões: 13

Processo N.: 64883/2021

Nome: (292184/2) SILMARA ARRAIS DOS SANTOS
Cargo/Função: (12038) NIVEL TECNICO ASSISTENCIAL
Referência: 000 Carga Horária: 40H
Un. Adm: (195685) HOSP. REG. DE RONDONOPOLIS IRMÂELZA GIOVANELLA
A Partir de: 01/12/2020 Até31/12/2020
Qtde Plantões: 11

Processo N.: 30209/2021

Nome: (280435/2) SILVANA CRISTIANO DE ARAUJO
Cargo/Função: (12038) NIVEL TECNICO ASSISTENCIAL
Referência: 000 Carga Horária: 40H
Un. Adm: (195707) HOSP REG DOUTOR ANTONIO CARLOS SOUTO FONTES
A Partir de: 01/12/2020 Até31/12/2020
Qtde Plantões: 14

Processo N.: 30209/2021

Nome: (297109/1) SILVANA DIAS TUSSUES DO NASCIMENTO
Cargo/Função: (12038) NIVEL TECNICO ASSISTENCIAL
Referência: 000 Carga Horária: 40H
Un. Adm: (195707) HOSP REG DOUTOR ANTONIO CARLOS SOUTO FONTES
A Partir de: 01/12/2020 Até31/12/2020
Qtde Plantões: 11

Processo N.: 30209/2021

Nome: (127130/4) SILVANA DO ESPIRITO SANTO
Cargo/Função: (12038) NIVEL TECNICO ASSISTENCIAL
Referência: 000 Carga Horária: 40H
Un. Adm: (195707) HOSP REG DOUTOR ANTONIO CARLOS SOUTO FONTES
A Partir de: 01/12/2020 Até31/12/2020
Qtde Plantões: 13

Processo N.: 98622/2021

Nome: (293888/1) SILVANA MARIA DE ALMEIDA FONTOURA
Cargo/Função: (12036) NIVEL SUPERIOR ASSISTENCIAL
Referência: 000 Carga Horária: 40H
Un. Adm: (195685) HOSP. REG. DE RONDONOPOLIS IRMÂELZA GIOVANELLA
A Partir de: 01/01/2021 Até31/01/2021
Qtde Plantões: 14

Processo N.: 145330/2021

Nome: (300968/1) SILVANA TERESINHA WAGNER
Cargo/Função: (12038) NIVEL TECNICO ASSISTENCIAL
Referência: 000 Carga Horária: 40H
Un. Adm: (195731) HOSP REG DE ALTA FLORESTA ALBERT SABIN
A Partir de: 01/12/2020 Até31/12/2020

Qtde Plantões: 13

Processo N.: 165488/2021

Nome: (300968/1) SILVANA TERESINHA WAGNER
Cargo/Função: (12038) NIVEL TECNICO ASSISTENCIAL
Referência: 000 Carga Horária: 40H
Un. Adm: (195731) HOSP REG DE ALTA FLORESTA ALBERT SABIN
A Partir de: 01/01/2021 Até31/01/2021
Qtde Plantões: 14

Processo N.: 497724/2020

Nome: (300968/1) SILVANA TERESINHA WAGNER
Cargo/Função: (12038) NIVEL TECNICO ASSISTENCIAL
Referência: 000 Carga Horária: 40H
Un. Adm: (195731) HOSP REG DE ALTA FLORESTA ALBERT SABIN
A Partir de: 01/11/2020 Até30/11/2020
Qtde Plantões: 14

Processo N.: 30161/2021

Nome: (281285/2) SILVANO DE ARRUDA E SILVA
Cargo/Função: (12050) NIVEL FUNDAMENTAL
Referência: 000 Carga Horária: 40H
Un. Adm: (195707) HOSP REG DOUTOR ANTONIO CARLOS SOUTO FONTES
A Partir de: 01/12/2020 Até31/12/2020
Qtde Plantões: 7

Processo N.: 30161/2021

Nome: (300343/1) SILVIA CRISTINA VITTORAZI
Cargo/Função: (12050) NIVEL FUNDAMENTAL
Referência: 000 Carga Horária: 40H
Un. Adm: (195707) HOSP REG DOUTOR ANTONIO CARLOS SOUTO FONTES
A Partir de: 01/12/2020 Até31/12/2020
Qtde Plantões: 13

Processo N.: 64924/2021

Nome: (95223/1) SILVIA MARTINS LIMA VENTURA
Cargo/Função: (4946) PROFIS TEC NIV MEDIO SERV SAUDE SUS
Referência: D-006 Carga Horária: 30H
Un. Adm: (195685) HOSP. REG. DE RONDONOPOLIS IRMÂELZA GIOVANELLA
A Partir de: 01/12/2020 Até31/12/2020
Qtde Plantões: 10

Processo N.: 102291/2021

Nome: (281786/2) SIMEIA SALES FERREIRA DE OLIVEIRA RODRIGUES
Cargo/Função: (12038) NIVEL TECNICO ASSISTENCIAL
Referência: 000 Carga Horária: 40H
Un. Adm: (195693) HOSP. REG. DE SORRISO
A Partir de: 01/01/2021 Até31/01/2021
Qtde Plantões: 14

Processo N.: 143806/2021

Nome: (281786/2) SIMEIA SALES FERREIRA DE OLIVEIRA RODRIGUES
Cargo/Função: (12038) NIVEL TECNICO ASSISTENCIAL
Referência: 000 Carga Horária: 40H
Un. Adm: (195693) HOSP. REG. DE SORRISO
A Partir de: 01/11/2020 Até30/11/2020
Qtde Plantões: 9

Processo N.: 68386/2021

Nome: (281786/2) SIMEIA SALES FERREIRA DE OLIVEIRA RODRIGUES
Cargo/Função: (12038) NIVEL TECNICO ASSISTENCIAL
Referência: 000 Carga Horária: 40H
Un. Adm: (195693) HOSP. REG. DE SORRISO
A Partir de: 01/12/2020 Até31/12/2020
Qtde Plantões: 14

Processo N.: 30161/2021

Nome: (281941/2) SIMONE AGUILEIRA SILVA
Cargo/Função: (12050) NIVEL FUNDAMENTAL
Referência: 000 Carga Horária: 40H
Un. Adm: (195707) HOSP REG DOUTOR ANTONIO CARLOS SOUTO FONTES
A Partir de: 01/12/2020 Até31/12/2020
Qtde Plantões: 13

Processo N.: 102291/2021

Nome: (280062/2) SIMONE DE OLIVEIRA TEODORO
Cargo/Função: (12038) NIVEL TECNICO ASSISTENCIAL
Referência: 000 Carga Horária: 40H
Un. Adm: (195693) HOSP. REG. DE SORRISO
A Partir de: 01/01/2021 Até31/01/2021
Qtde Plantões: 10

Processo N.: 143806/2021

Nome: (280062/2) SIMONE DE OLIVEIRA TEODORO
Cargo/Função: (12038) NIVEL TECNICO ASSISTENCIAL
Referência: 000 Carga Horária: 40H
Un. Adm: (195693) HOSP. REG. DE SORRISO
A Partir de: 01/11/2020 Até30/11/2020
Qtde Plantões: 13

Processo N.: 68386/2021

Nome: (280062/2) SIMONE DE OLIVEIRA TEODORO
Cargo/Função: (12038) NIVEL TECNICO ASSISTENCIAL
Referência: 000 Carga Horária: 40H
Un. Adm: (195693) HOSP. REG. DE SORRISO
A Partir de: 01/12/2020 Até31/12/2020
Qtde Plantões: 10

Processo N.: 86004/2021

Nome: (292753/2) SIMONE DE SOUZA DA SILVA OLIVEIRA
Cargo/Função: (12038) NIVEL TECNICO ASSISTENCIAL
Referência: 000 Carga Horária: 40H
Un. Adm: (195740) HOSP. REG. DE SINOP
A Partir de: 01/01/2021 Até31/01/2021
Qtde Plantões: 14

Processo N.: 64883/2021

Nome: (293868/1) SIMONE NASCIMENTO RODRIGUES
 Cargo/Função: (12038) NIVEL TECNICO ASSISTENCIAL
 Referência: 000 Carga Horária: 40H
 Un. Adm: (195685) HOSP. REG. DE RONDONOPOLIS IRMÂELZA GIOVANELLA
 A Partir de: 01/12/2020 Até31/12/2020
 Qtde Plantões: 13

Processo N.: 30209/2021

Nome: (280638/2) SIMONE OLANDA SOUZA
 Cargo/Função: (12038) NIVEL TECNICO ASSISTENCIAL
 Referência: 000 Carga Horária: 40H
 Un. Adm: (195707) HOSP REG DOUTOR ANTONIO CARLOS SOUTO FONTES
 A Partir de: 01/12/2020 Até31/12/2020
 Qtde Plantões: 14

Processo N.: 30209/2021

Nome: (214840/4) SINDALVA MARTINS DE OLIVEIRA
 Cargo/Função: (12038) NIVEL TECNICO ASSISTENCIAL
 Referência: 000 Carga Horária: 40H
 Un. Adm: (195707) HOSP REG DOUTOR ANTONIO CARLOS SOUTO FONTES
 A Partir de: 01/12/2020 Até31/12/2020
 Qtde Plantões: 13

Processo N.: 86004/2021

Nome: (299156/1) SIRLEI DE OLIVEIRA GALVAO
 Cargo/Função: (12038) NIVEL TECNICO ASSISTENCIAL
 Referência: 000 Carga Horária: 40H
 Un. Adm: (195740) HOSP. REG. DE SINOP
 A Partir de: 01/01/2021 Até31/01/2021
 Qtde Plantões: 12

Processo N.: 143806/2021

Nome: (128771/3) SIRLEI ROSELI ROSO NOGUEIRA
 Cargo/Função: (12038) NIVEL TECNICO ASSISTENCIAL
 Referência: 000 Carga Horária: 40H
 Un. Adm: (195693) HOSP. REG. DE SORRISO
 A Partir de: 01/11/2020 Até30/11/2020
 Qtde Plantões: 14

Processo N.: 68386/2021

Nome: (128771/3) SIRLEI ROSELI ROSO NOGUEIRA
 Cargo/Função: (12038) NIVEL TECNICO ASSISTENCIAL
 Referência: 000 Carga Horária: 40H
 Un. Adm: (195693) HOSP. REG. DE SORRISO
 A Partir de: 01/12/2020 Até31/12/2020
 Qtde Plantões: 14

Processo N.: 63976/2021

Nome: (293867/1) SOLANGE ALMEIDA DOS SANTOS
 Cargo/Função: (12038) NIVEL TECNICO ASSISTENCIAL
 Referência: 000 Carga Horária: 40H
 Un. Adm: (195685) HOSP. REG. DE RONDONOPOLIS IRMÂELZA GIOVANELLA
 A Partir de: 01/12/2020 Até31/12/2020
 Qtde Plantões: 13

Processo N.: 86004/2021

Nome: (292630/1) SOLANGE DIANA KROSKI
 Cargo/Função: (12038) NIVEL TECNICO ASSISTENCIAL
 Referência: 000 Carga Horária: 40H
 Un. Adm: (195740) HOSP. REG. DE SINOP
 A Partir de: 01/01/2021 Até31/01/2021
 Qtde Plantões: 12

Processo N.: 404571/2020

Nome: (280685/2) SOLANGE GONCALVES NUNES
 Cargo/Função: (12040) NIVEL AUXILIAR ASSISTENCIAL
 Referência: 000 Carga Horária: 40H
 Un. Adm: (195707) HOSP REG DOUTOR ANTONIO CARLOS SOUTO FONTES
 A Partir de: 01/09/2020 Até30/09/2020
 Qtde Plantões: 13

Processo N.: 30209/2021

Nome: (276263/3) SONIA DE MELO FIGUEIREDO
 Cargo/Função: (12038) NIVEL TECNICO ASSISTENCIAL
 Referência: 000 Carga Horária: 40H
 Un. Adm: (195707) HOSP REG DOUTOR ANTONIO CARLOS SOUTO FONTES
 A Partir de: 01/12/2020 Até31/12/2020
 Qtde Plantões: 14

Processo N.: 64258/2021

Nome: (118362/1) SONIA MARIA FERREIRA
 Cargo/Função: (4946) PROFIS TEC NIV MEDIO SERV SAUDE SUS
 Referência: D-005 Carga Horária: 40H
 Un. Adm: (195685) HOSP. REG. DE RONDONOPOLIS IRMÂELZA GIOVANELLA
 A Partir de: 01/12/2020 Até31/12/2020
 Qtde Plantões: 13

Processo N.: 98098/2021

Nome: (118362/1) SONIA MARIA FERREIRA
 Cargo/Função: (4946) PROFIS TEC NIV MEDIO SERV SAUDE SUS
 Referência: D-005 Carga Horária: 40H
 Un. Adm: (195685) HOSP. REG. DE RONDONOPOLIS IRMÂELZA GIOVANELLA
 A Partir de: 01/01/2021 Até31/01/2021
 Qtde Plantões: 12

Processo N.: 103132/2021

Nome: (293866/1) STEPHANIE LABORIEUX
 Cargo/Função: (12038) NIVEL TECNICO ASSISTENCIAL
 Referência: 000 Carga Horária: 40H
 Un. Adm: (195685) HOSP. REG. DE RONDONOPOLIS IRMÂELZA GIOVANELLA
 A Partir de: 01/01/2021 Até31/01/2021
 Qtde Plantões: 13

Processo N.: 30209/2021

Nome: (302474/1) SUELI CONCEICAO DA SILVA

Cargo/Função: (12038) NIVEL TECNICO ASSISTENCIAL

Referência: 000 Carga Horária: 40H
 Un. Adm: (195707) HOSP REG DOUTOR ANTONIO CARLOS SOUTO FONTES
 A Partir de: 01/12/2020 Até31/12/2020
 Qtde Plantões: 14

Processo N.: 30209/2021

Nome: (280645/3) SUELI PAULA DE OLIVEIRA
 Cargo/Função: (12038) NIVEL TECNICO ASSISTENCIAL
 Referência: 000 Carga Horária: 40H
 Un. Adm: (195707) HOSP REG DOUTOR ANTONIO CARLOS SOUTO FONTES
 A Partir de: 01/12/2020 Até31/12/2020
 Qtde Plantões: 14

Processo N.: 30209/2021

Nome: (302475/1) SUELLEN BENTA DA SILVA
 Cargo/Função: (12038) NIVEL TECNICO ASSISTENCIAL
 Referência: 000 Carga Horária: 40H
 Un. Adm: (195707) HOSP REG DOUTOR ANTONIO CARLOS SOUTO FONTES
 A Partir de: 01/12/2020 Até31/12/2020
 Qtde Plantões: 14

Processo N.: 30209/2021

Nome: (280646/2) SUELY CONCEICAO HURTADO DA CUNHA CAMPOS
 Cargo/Função: (12038) NIVEL TECNICO ASSISTENCIAL
 Referência: 000 Carga Horária: 40H
 Un. Adm: (195707) HOSP REG DOUTOR ANTONIO CARLOS SOUTO FONTES
 A Partir de: 01/12/2020 Até31/12/2020
 Qtde Plantões: 14

Processo N.: 98098/2021

Nome: (87049/2) SUFIA PINTO DE AMORIM SILVA
 Cargo/Função: (4946) PROFIS TEC NIV MEDIO SERV SAUDE SUS
 Referência: D-006 Carga Horária: 40H
 Un. Adm: (195685) HOSP. REG. DE RONDONOPOLIS IRMÂELZA GIOVANELLA
 A Partir de: 01/01/2021 Até31/01/2021
 Qtde Plantões: 8

Processo N.: 86004/2021

Nome: (296794/2) SULMA BRITES
 Cargo/Função: (12038) NIVEL TECNICO ASSISTENCIAL
 Referência: 000 Carga Horária: 40H
 Un. Adm: (195740) HOSP. REG. DE SINOP
 A Partir de: 01/01/2021 Até31/01/2021
 Qtde Plantões: 14

Processo N.: 102291/2021

Nome: (296557/1) SUSI CRISTINA DE PAULA
 Cargo/Função: (12038) NIVEL TECNICO ASSISTENCIAL
 Referência: 000 Carga Horária: 40H
 Un. Adm: (195693) HOSP. REG. DE SORRISO
 A Partir de: 01/01/2021 Até31/01/2021
 Qtde Plantões: 14

Processo N.: 143806/2021

Nome: (296557/1) SUSI CRISTINA DE PAULA
 Cargo/Função: (12038) NIVEL TECNICO ASSISTENCIAL
 Referência: 000 Carga Horária: 40H
 Un. Adm: (195693) HOSP. REG. DE SORRISO
 A Partir de: 01/11/2020 Até30/11/2020
 Qtde Plantões: 13

Processo N.: 68386/2021

Nome: (296557/1) SUSI CRISTINA DE PAULA
 Cargo/Função: (12038) NIVEL TECNICO ASSISTENCIAL
 Referência: 000 Carga Horária: 40H
 Un. Adm: (195693) HOSP. REG. DE SORRISO
 A Partir de: 01/12/2020 Até31/12/2020
 Qtde Plantões: 12

Processo N.: 64258/2021

Nome: (118486/1) SUSI KATTYA PAES DE BARROS SANDRINI
 Cargo/Função: (4946) PROFIS TEC NIV MEDIO SERV SAUDE SUS
 Referência: D-006 Carga Horária: 30H
 Un. Adm: (195685) HOSP. REG. DE RONDONOPOLIS IRMÂELZA GIOVANELLA
 A Partir de: 01/12/2020 Até31/12/2020
 Qtde Plantões: 10

Processo N.: 98098/2021

Nome: (118486/1) SUSI KATTYA PAES DE BARROS SANDRINI
 Cargo/Função: (4946) PROFIS TEC NIV MEDIO SERV SAUDE SUS
 Referência: D-006 Carga Horária: 30H
 Un. Adm: (195685) HOSP. REG. DE RONDONOPOLIS IRMÂELZA GIOVANELLA
 A Partir de: 01/01/2021 Até31/01/2021
 Qtde Plantões: 10

Processo N.: 165488/2021

Nome: (282212/2) TAIS PASCHOAL GOMES
 Cargo/Função: (12038) NIVEL TECNICO ASSISTENCIAL
 Referência: 000 Carga Horária: 40H
 Un. Adm: (195731) HOSP REG DE ALTA FLORESTA ALBERT SABIN
 A Partir de: 01/01/2021 Até31/01/2021
 Qtde Plantões: 14

Processo N.: 497724/2020

Nome: (282212/2) TAIS PASCHOAL GOMES
 Cargo/Função: (12038) NIVEL TECNICO ASSISTENCIAL
 Referência: 000 Carga Horária: 40H
 Un. Adm: (195731) HOSP REG DE ALTA FLORESTA ALBERT SABIN
 A Partir de: 01/11/2020 Até30/11/2020
 Qtde Plantões: 14

Processo N.: 165488/2021

Nome: (281542/2) TAIS STEPHANIE DA PENHA MULLER SANTOS
 Cargo/Função: (12038) NIVEL TECNICO ASSISTENCIAL
 Referência: 000 Carga Horária: 40H

Un. Adm: (195731) HOSP REG DE ALTA FLORESTA ALBERT SABIN
A Partir de: 01/01/2021 Até31/01/2021
Qtde Plantões: 14

Processo N.: 497724/2020

Nome: (281542/2) TAIS STEPHANIE DA PENHA MULLER SANTOS
Cargo/Função: (12038) NIVEL TECNICO ASSISTENCIAL
Referência: 000 Carga Horária: 40H
Un. Adm: (195731) HOSP REG DE ALTA FLORESTA ALBERT SABIN
A Partir de: 01/11/2020 Até30/11/2020
Qtde Plantões: 14

Processo N.: 64258/2021

Nome: (95234/1) TANIA DOS SANTOS MUNIZ
Cargo/Função: (4946) PROFIS TEC NIV MEDIO SERV SAUDE SUS
Referência: D-007 Carga Horária: 30H
Un. Adm: (195685) HOSP. REG. DE RONDONOPOLIS IRMÂELZA GIOVANELLA
A Partir de: 01/12/2020 Até31/12/2020
Qtde Plantões: 6

Processo N.: 98098/2021

Nome: (95234/1) TANIA DOS SANTOS MUNIZ
Cargo/Função: (4946) PROFIS TEC NIV MEDIO SERV SAUDE SUS
Referência: D-007 Carga Horária: 30H
Un. Adm: (195685) HOSP. REG. DE RONDONOPOLIS IRMÂELZA GIOVANELLA
A Partir de: 01/01/2021 Até31/01/2021
Qtde Plantões: 10

Processo N.: 70297/2021

Nome: (63810/1) TANIA DOS SANTOS SANTANA
Cargo/Função: (4946) PROFIS TEC NIV MEDIO SERV SAUDE SUS
Referência: C-008 Carga Horária: 40H
Un. Adm: (195685) HOSP. REG. DE RONDONOPOLIS IRMÂELZA GIOVANELLA
A Partir de: 01/12/2020 Até31/12/2020
Qtde Plantões: 13

Processo N.: 165488/2021

Nome: (296085/1) TATIANE BARBOSA DA CONCEICAO
Cargo/Função: (12038) NIVEL TECNICO ASSISTENCIAL
Referência: 000 Carga Horária: 40H
Un. Adm: (195731) HOSP REG DE ALTA FLORESTA ALBERT SABIN
A Partir de: 01/01/2021 Até03/01/2021
Qtde Plantões: 1

Processo N.: 497724/2020

Nome: (296085/1) TATIANE BARBOSA DA CONCEICAO
Cargo/Função: (12038) NIVEL TECNICO ASSISTENCIAL
Referência: 000 Carga Horária: 40H
Un. Adm: (195731) HOSP REG DE ALTA FLORESTA ALBERT SABIN
A Partir de: 01/11/2020 Até30/11/2020
Qtde Plantões: 14

Processo N.: 165488/2021

Nome: (298865/1) TATIANE DE OLIVEIRA
Cargo/Função: (12038) NIVEL TECNICO ASSISTENCIAL
Referência: 000 Carga Horária: 40H
Un. Adm: (195731) HOSP REG DE ALTA FLORESTA ALBERT SABIN
A Partir de: 01/01/2021 Até31/01/2021
Qtde Plantões: 14

Processo N.: 30209/2021

Nome: (215934/3) TATYANE DA SILVA CASASUS FIGUEIREDO
Cargo/Função: (12038) NIVEL TECNICO ASSISTENCIAL
Referência: 000 Carga Horária: 40H
Un. Adm: (195707) HOSP REG DOUTOR ANTONIO CARLOS SOUTO FONTES
A Partir de: 01/12/2020 Até31/12/2020
Qtde Plantões: 11

Processo N.: 94281/2021

Nome: (94403/1) TERA AMADIZOM SAMPAIO
Cargo/Função: (4946) PROFIS TEC NIV MEDIO SERV SAUDE SUS
Referência: D-007 Carga Horária: 40H
Un. Adm: (195707) HOSP REG DOUTOR ANTONIO CARLOS SOUTO FONTES
A Partir de: 01/03/2020 Até31/03/2020
Qtde Plantões: 13

Processo N.: 94283/2021

Nome: (93994/1) TEREZINHA CHAVES AGUIAR
Cargo/Função: (4989) PROFIS APOIO SERV SAUDE SUS
Referência: D-007 Carga Horária: 40H
Un. Adm: (195707) HOSP REG DOUTOR ANTONIO CARLOS SOUTO FONTES
A Partir de: 01/03/2020 Até31/03/2020
Qtde Plantões: 14

Processo N.: 30209/2021

Nome: (282228/2) TEREZINHA TURAZZI SOUZA DO COUTO
Cargo/Função: (12038) NIVEL TECNICO ASSISTENCIAL
Referência: 000 Carga Horária: 40H
Un. Adm: (195707) HOSP REG DOUTOR ANTONIO CARLOS SOUTO FONTES
A Partir de: 01/12/2020 Até31/12/2020
Qtde Plantões: 9

Processo N.: 64883/2021

Nome: (292170/2) THAYELE JANAINA ALVES DA SILVA
Cargo/Função: (12038) NIVEL TECNICO ASSISTENCIAL
Referência: 000 Carga Horária: 40H
Un. Adm: (195685) HOSP. REG. DE RONDONOPOLIS IRMÂELZA GIOVANELLA
A Partir de: 01/12/2020 Até31/12/2020
Qtde Plantões: 13

Processo N.: 98622/2021

Nome: (293885/1) TIAGO ALVES CONSTANTINO SILVA
Cargo/Função: (12036) NIVEL SUPERIOR ASSISTENCIAL
Referência: 000 Carga Horária: 40H
Un. Adm: (195685) HOSP. REG. DE RONDONOPOLIS IRMÂELZA GIOVANELLA
A Partir de: 01/01/2021 Até31/01/2021

Qtde Plantões: 14

Processo N.: 165488/2021

Nome: (296091/1) TIAGO TEIXEIRA
Cargo/Função: (12038) NIVEL TECNICO ASSISTENCIAL
Referência: 000 Carga Horária: 40H
Un. Adm: (195731) HOSP REG DE ALTA FLORESTA ALBERT SABIN
A Partir de: 01/01/2021 Até31/01/2021
Qtde Plantões: 13

Processo N.: 497724/2020

Nome: (296091/1) TIAGO TEIXEIRA
Cargo/Função: (12038) NIVEL TECNICO ASSISTENCIAL
Referência: 000 Carga Horária: 40H
Un. Adm: (195731) HOSP REG DE ALTA FLORESTA ALBERT SABIN
A Partir de: 01/11/2020 Até02/11/2020
Qtde Plantões: 1

Processo N.: 30209/2021

Nome: (112127/7) VAGNA APARECIDA DA SILVA
Cargo/Função: (12038) NIVEL TECNICO ASSISTENCIAL
Referência: 000 Carga Horária: 40H
Un. Adm: (195707) HOSP REG DOUTOR ANTONIO CARLOS SOUTO FONTES
A Partir de: 01/12/2020 Até31/12/2020
Qtde Plantões: 14

Processo N.: 30287/2021

Nome: (297104/1) VAGNER FERREIRA BARBOSA
Cargo/Função: (12036) NIVEL SUPERIOR ASSISTENCIAL
Referência: 000 Carga Horária: 40H
Un. Adm: (195707) HOSP REG DOUTOR ANTONIO CARLOS SOUTO FONTES
A Partir de: 01/12/2020 Até31/12/2020
Qtde Plantões: 14

Processo N.: 30209/2021

Nome: (214640/3) VAGNER LOPES MACEDO
Cargo/Função: (12038) NIVEL TECNICO ASSISTENCIAL
Referência: 000 Carga Horária: 40H
Un. Adm: (195707) HOSP REG DOUTOR ANTONIO CARLOS SOUTO FONTES
A Partir de: 01/12/2020 Até31/12/2020
Qtde Plantões: 14

Processo N.: 63976/2021

Nome: (294035/1) VALDENICE BORGES REZENDE FEITOSA
Cargo/Função: (12038) NIVEL TECNICO ASSISTENCIAL
Referência: 000 Carga Horária: 40H
Un. Adm: (195685) HOSP. REG. DE RONDONOPOLIS IRMÂELZA GIOVANELLA
A Partir de: 01/12/2020 Até31/12/2020
Qtde Plantões: 13

Processo N.: 102929/2021

Nome: (95247/1) VALDESON PEREIRA DOS SANTOS
Cargo/Função: (4946) PROFIS TEC NIV MEDIO SERV SAUDE SUS
Referência: D-007 Carga Horária: 40H
Un. Adm: (195685) HOSP. REG. DE RONDONOPOLIS IRMÂELZA GIOVANELLA
A Partir de: 01/01/2021 Até31/01/2021
Qtde Plantões: 13

Processo N.: 63976/2021

Nome: (292394/2) VALDINEY DOS SANTOS FERNANDES
Cargo/Função: (12038) NIVEL TECNICO ASSISTENCIAL
Referência: 000 Carga Horária: 40H
Un. Adm: (195685) HOSP. REG. DE RONDONOPOLIS IRMÂELZA GIOVANELLA
A Partir de: 01/12/2020 Até31/12/2020
Qtde Plantões: 13

Processo N.: 63976/2021

Nome: (219225/2) VALDIR FERREIRA MOREIRA DA COSTA
Cargo/Função: (12038) NIVEL TECNICO ASSISTENCIAL
Referência: 000 Carga Horária: 40H
Un. Adm: (195685) HOSP. REG. DE RONDONOPOLIS IRMÂELZA GIOVANELLA
A Partir de: 01/12/2020 Até31/12/2020
Qtde Plantões: 13

Processo N.: 63976/2021

Nome: (292301/2) VALDIRENE FERREIRA LIMA
Cargo/Função: (12038) NIVEL TECNICO ASSISTENCIAL
Referência: 000 Carga Horária: 40H
Un. Adm: (195685) HOSP. REG. DE RONDONOPOLIS IRMÂELZA GIOVANELLA
A Partir de: 01/12/2020 Até31/12/2020
Qtde Plantões: 13

Processo N.: 86004/2021

Nome: (292606/1) VALDIRENE LUCIA ROBERTO GONCALVES
Cargo/Função: (12038) NIVEL TECNICO ASSISTENCIAL
Referência: 000 Carga Horária: 40H
Un. Adm: (195740) HOSP. REG. DE SINOP
A Partir de: 01/01/2021 Até31/01/2021
Qtde Plantões: 13

Processo N.: 86004/2021

Nome: (299131/1) VALDIRENE SANTOS
Cargo/Função: (12038) NIVEL TECNICO ASSISTENCIAL
Referência: 000 Carga Horária: 40H
Un. Adm: (195740) HOSP. REG. DE SINOP
A Partir de: 01/01/2021 Até31/01/2021
Qtde Plantões: 11

Processo N.: 102929/2021

Nome: (95241/1) VALDIVINO ANCELMO FERNANDES
Cargo/Função: (4946) PROFIS TEC NIV MEDIO SERV SAUDE SUS
Referência: D-007 Carga Horária: 40H
Un. Adm: (195685) HOSP. REG. DE RONDONOPOLIS IRMÂELZA GIOVANELLA
A Partir de: 01/01/2021 Até31/01/2021
Qtde Plantões: 14

Processo N.: 86004/2021

Nome: (292889/1) VALERIA MARTINS FERNANDES
Cargo/Função: (12038) NIVEL TECNICO ASSISTENCIAL
Referência: 000 Carga Horária: 40H
Un. Adm: (195740) HOSP. REG. DE SINOP
A Partir de: 01/01/2021 Até31/01/2021
Qtde Plantões: 14

Processo N.: 86004/2021

Nome: (292887/1) VALERIA MENEGHELLI
Cargo/Função: (12038) NIVEL TECNICO ASSISTENCIAL
Referência: 000 Carga Horária: 40H
Un. Adm: (195740) HOSP. REG. DE SINOP
A Partir de: 01/01/2021 Até31/01/2021
Qtde Plantões: 14

Processo N.: 165488/2021

Nome: (281882/3) VALERIO VALDEVINO BEZERRA
Cargo/Função: (12038) NIVEL TECNICO ASSISTENCIAL
Referência: 000 Carga Horária: 40H
Un. Adm: (195731) HOSP REG DE ALTA FLORESTA ALBERT SABIN
A Partir de: 01/01/2021 Até31/01/2021
Qtde Plantões: 14

Processo N.: 497724/2020

Nome: (281882/3) VALERIO VALDEVINO BEZERRA
Cargo/Função: (12038) NIVEL TECNICO ASSISTENCIAL
Referência: 000 Carga Horária: 40H
Un. Adm: (195731) HOSP REG DE ALTA FLORESTA ALBERT SABIN
A Partir de: 01/11/2020 Até30/11/2020
Qtde Plantões: 14

Processo N.: 103132/2021

Nome: (294004/1) VALMIR CORREIA DA SILVA
Cargo/Função: (12038) NIVEL TECNICO ASSISTENCIAL
Referência: 000 Carga Horária: 40H
Un. Adm: (195685) HOSP. REG. DE RONDONOPOLIS IRMÂELZA GIOVANELLA
A Partir de: 01/01/2021 Até31/01/2021
Qtde Plantões: 13

Processo N.: 448219/2020

Nome: (282181/2) VALMIR DA SILVA SANTOS
Cargo/Função: (12046) NIVEL FUNDAMENTAL ADMINISTRATIVO
Referência: 000 Carga Horária: 40H
Un. Adm: (195707) HOSP REG DOUTOR ANTONIO CARLOS SOUTO FONTES
A Partir de: 01/10/2020 Até31/10/2020
Qtde Plantões: 13

Processo N.: 102291/2021

Nome: (281093/2) VANDA APARECIDA DA SILVA
Cargo/Função: (12038) NIVEL TECNICO ASSISTENCIAL
Referência: 000 Carga Horária: 40H
Un. Adm: (195693) HOSP. REG. DE SORRISO
A Partir de: 01/01/2021 Até31/01/2021
Qtde Plantões: 13

Processo N.: 143806/2021

Nome: (281093/2) VANDA APARECIDA DA SILVA
Cargo/Função: (12038) NIVEL TECNICO ASSISTENCIAL
Referência: 000 Carga Horária: 40H
Un. Adm: (195693) HOSP. REG. DE SORRISO
A Partir de: 01/11/2020 Até30/11/2020
Qtde Plantões: 6

Processo N.: 68386/2021

Nome: (281093/2) VANDA APARECIDA DA SILVA
Cargo/Função: (12038) NIVEL TECNICO ASSISTENCIAL
Referência: 000 Carga Horária: 40H
Un. Adm: (195693) HOSP. REG. DE SORRISO
A Partir de: 01/12/2020 Até31/12/2020
Qtde Plantões: 12

Processo N.: 66340/2021

Nome: (115452/1) VANDA NEVES DE ALMEIDA CRUZ
Cargo/Função: (4946) PROFIS TEC NIV MEDIO SERV SAUDE SUS
Referência: D-006 Carga Horária: 40H
Un. Adm: (195707) HOSP REG DOUTOR ANTONIO CARLOS SOUTO FONTES
A Partir de: 01/01/2021 Até31/01/2021
Qtde Plantões: 14

Processo N.: 94281/2021

Nome: (115452/1) VANDA NEVES DE ALMEIDA CRUZ
Cargo/Função: (4946) PROFIS TEC NIV MEDIO SERV SAUDE SUS
Referência: D-006 Carga Horária: 40H
Un. Adm: (195707) HOSP REG DOUTOR ANTONIO CARLOS SOUTO FONTES
A Partir de: 01/03/2020 Até31/03/2020
Qtde Plantões: 14

Processo N.: 94281/2021

Nome: (94389/1) VANDERLEI RAMOS JUSTINIANO
Cargo/Função: (4946) PROFIS TEC NIV MEDIO SERV SAUDE SUS
Referência: D-007 Carga Horária: 40H
Un. Adm: (195707) HOSP REG DOUTOR ANTONIO CARLOS SOUTO FONTES
A Partir de: 01/03/2020 Até31/03/2020
Qtde Plantões: 6

Processo N.: 64924/2021

Nome: (98748/1) VANEIDE VITORIANO
Cargo/Função: (4946) PROFIS TEC NIV MEDIO SERV SAUDE SUS
Referência: C-006 Carga Horária: 40H
Un. Adm: (195685) HOSP. REG. DE RONDONOPOLIS IRMÂELZA GIOVANELLA
A Partir de: 01/12/2020 Até31/12/2020
Qtde Plantões: 13

Processo N.: 66340/2021

Nome: (94426/1) VANESSA CRUZ RAMOS

Cargo/Função: (4946) PROFIS TEC NIV MEDIO SERV SAUDE SUS

Referência: D-007 Carga Horária: 40H
Un. Adm: (195707) HOSP REG DOUTOR ANTONIO CARLOS SOUTO FONTES
A Partir de: 01/01/2021 Até31/01/2021
Qtde Plantões: 14

Processo N.: 86004/2021

Nome: (299143/1) VANESSA LIMA DA SILVA
Cargo/Função: (12038) NIVEL TECNICO ASSISTENCIAL
Referência: 000 Carga Horária: 40H
Un. Adm: (195740) HOSP. REG. DE SINOP
A Partir de: 01/01/2021 Até31/01/2021
Qtde Plantões: 14

Processo N.: 86004/2021

Nome: (299127/1) VANESSA MACIEL DA SILVA
Cargo/Função: (12038) NIVEL TECNICO ASSISTENCIAL
Referência: 000 Carga Horária: 40H
Un. Adm: (195740) HOSP. REG. DE SINOP
A Partir de: 01/01/2021 Até31/01/2021
Qtde Plantões: 13

Processo N.: 64258/2021

Nome: (90147/1) VANI SOARES DE BRITO
Cargo/Função: (4946) PROFIS TEC NIV MEDIO SERV SAUDE SUS
Referência: D-007 Carga Horária: 30H
Un. Adm: (195685) HOSP. REG. DE RONDONOPOLIS IRMÂELZA GIOVANELLA
A Partir de: 01/12/2020 Até31/12/2020
Qtde Plantões: 10

Processo N.: 98098/2021

Nome: (90147/1) VANI SOARES DE BRITO
Cargo/Função: (4946) PROFIS TEC NIV MEDIO SERV SAUDE SUS
Referência: D-007 Carga Horária: 30H
Un. Adm: (195685) HOSP. REG. DE RONDONOPOLIS IRMÂELZA GIOVANELLA
A Partir de: 01/01/2021 Até31/01/2021
Qtde Plantões: 10

Processo N.: 165488/2021

Nome: (281297/2) VANIA FERREIRA MILTON
Cargo/Função: (12038) NIVEL TECNICO ASSISTENCIAL
Referência: 000 Carga Horária: 40H
Un. Adm: (195731) HOSP REG DE ALTA FLORESTA ALBERT SABIN
A Partir de: 01/01/2021 Até31/01/2021
Qtde Plantões: 14

Processo N.: 497724/2020

Nome: (281297/2) VANIA FERREIRA MILTON
Cargo/Função: (12038) NIVEL TECNICO ASSISTENCIAL
Referência: 000 Carga Horária: 40H
Un. Adm: (195731) HOSP REG DE ALTA FLORESTA ALBERT SABIN
A Partir de: 01/11/2020 Até30/11/2020
Qtde Plantões: 14

Processo N.: 30209/2021

Nome: (280453/2) VANIA LOPES PINTO
Cargo/Função: (12038) NIVEL TECNICO ASSISTENCIAL
Referência: 000 Carga Horária: 40H
Un. Adm: (195707) HOSP REG DOUTOR ANTONIO CARLOS SOUTO FONTES
A Partir de: 01/12/2020 Até31/12/2020
Qtde Plantões: 10

Processo N.: 64883/2021

Nome: (292612/2) VANIA MARIA FONSECA DA SILVA
Cargo/Função: (12038) NIVEL TECNICO ASSISTENCIAL
Referência: 000 Carga Horária: 40H
Un. Adm: (195685) HOSP. REG. DE RONDONOPOLIS IRMÂELZA GIOVANELLA
A Partir de: 01/12/2020 Até31/12/2020
Qtde Plantões: 13

Processo N.: 30209/2021

Nome: (282191/2) VANIA PERINE DOS SANTOS SILVA
Cargo/Função: (12038) NIVEL TECNICO ASSISTENCIAL
Referência: 000 Carga Horária: 40H
Un. Adm: (195707) HOSP REG DOUTOR ANTONIO CARLOS SOUTO FONTES
A Partir de: 01/12/2020 Até31/12/2020
Qtde Plantões: 14

Processo N.: 63976/2021

Nome: (293865/1) VANILDA DE OLIVEIRA LIMA
Cargo/Função: (12038) NIVEL TECNICO ASSISTENCIAL
Referência: 000 Carga Horária: 40H
Un. Adm: (195685) HOSP. REG. DE RONDONOPOLIS IRMÂELZA GIOVANELLA
A Partir de: 01/12/2020 Até31/12/2020
Qtde Plantões: 10

Processo N.: 63976/2021

Nome: (293318/2) VERIDIANE CAROLINE DA SILVA MATOS
Cargo/Função: (12038) NIVEL TECNICO ASSISTENCIAL
Referência: 000 Carga Horária: 40H
Un. Adm: (195685) HOSP. REG. DE RONDONOPOLIS IRMÂELZA GIOVANELLA
A Partir de: 01/12/2020 Até31/12/2020
Qtde Plantões: 12

Processo N.: 497724/2020

Nome: (281294/2) VILANIA VIANA RODRIGUES
Cargo/Função: (12038) NIVEL TECNICO ASSISTENCIAL
Referência: 000 Carga Horária: 40H
Un. Adm: (195731) HOSP REG DE ALTA FLORESTA ALBERT SABIN
A Partir de: 01/11/2020 Até02/11/2020
Qtde Plantões: 1

Processo N.: 30209/2021

Nome: (280644/2) VILMA DA SILVA PEIXOTO
Cargo/Função: (12038) NIVEL TECNICO ASSISTENCIAL
Referência: 000 Carga Horária: 40H

Un. Adm: (195707) HOSP REG DOUTOR ANTONIO CARLOS SOUTO FONTES
A Partir de: 01/12/2020 Até31/12/2020
Qtde Plantões: 14

Processo N.: 30209/2021

Nome: (281237/2) VILMA SUELLEN DA SILVA RAMOS
Cargo/Função: (12038) NIVEL TECNICO ASSISTENCIAL
Referência: 000 Carga Horária: 40H
Un. Adm: (195707) HOSP REG DOUTOR ANTONIO CARLOS SOUTO FONTES
A Partir de: 01/12/2020 Até31/12/2020
Qtde Plantões: 14

Processo N.: 64258/2021

Nome: (95243/1) VINCENZO MACIEL REPOLI
Cargo/Função: (4946) PROFIS TEC NIV MEDIO SERV SAUDE SUS
Referência: D-006 Carga Horária: 40H
Un. Adm: (195685) HOSP. REG. DE RONDONOPOLIS IRMÂELZA GIOVANELLA
A Partir de: 01/12/2020 Até31/12/2020
Qtde Plantões: 13

Processo N.: 98098/2021

Nome: (95243/1) VINCENZO MACIEL REPOLI
Cargo/Função: (4946) PROFIS TEC NIV MEDIO SERV SAUDE SUS
Referência: D-006 Carga Horária: 40H
Un. Adm: (195685) HOSP. REG. DE RONDONOPOLIS IRMÂELZA GIOVANELLA
A Partir de: 01/01/2021 Até31/01/2021
Qtde Plantões: 13

Processo N.: 122421/2021

Nome: (95633/1) VIRGINIA BEATRIZ DE RESENDE SILVA
Cargo/Função: (4912) PROFIS TEC NIV SUPERIOR SERV SAUDE SUS
Referência: D-007 Carga Horária: 40H
Un. Adm: (195685) HOSP. REG. DE RONDONOPOLIS IRMÂELZA GIOVANELLA
A Partir de: 01/01/2021 Até31/01/2021
Qtde Plantões: 13

Processo N.: 94283/2021

Nome: (95341/1) VIVALDO DEMONTE DA PAIXAO
Cargo/Função: (4989) PROFIS APOIO SERV SAUDE SUS
Referência: D-007 Carga Horária: 40H
Un. Adm: (195707) HOSP REG DOUTOR ANTONIO CARLOS SOUTO FONTES
A Partir de: 01/03/2020 Até18/03/2020
Qtde Plantões: 7

Processo N.: 30209/2021

Nome: (290358/2) VIVIANE MUSSATO DE CANDIO
Cargo/Função: (12038) NIVEL TECNICO ASSISTENCIAL
Referência: 000 Carga Horária: 40H
Un. Adm: (195707) HOSP REG DOUTOR ANTONIO CARLOS SOUTO FONTES
A Partir de: 01/12/2020 Até31/12/2020
Qtde Plantões: 13

Processo N.: 143806/2021

Nome: (281078/2) VIVIANE SILVA PIRES BARBOSA
Cargo/Função: (12038) NIVEL TECNICO ASSISTENCIAL
Referência: 000 Carga Horária: 40H
Un. Adm: (195693) HOSP. REG. DE SORRISO
A Partir de: 01/11/2020 Até30/11/2020
Qtde Plantões: 14

Processo N.: 68386/2021

Nome: (281078/2) VIVIANE SILVA PIRES BARBOSA
Cargo/Função: (12038) NIVEL TECNICO ASSISTENCIAL
Referência: 000 Carga Horária: 40H
Un. Adm: (195693) HOSP. REG. DE SORRISO
A Partir de: 01/12/2020 Até31/12/2020
Qtde Plantões: 14

Processo N.: 64883/2021

Nome: (293863/1) WAGNER DE FREITAS DE MIRANDA
Cargo/Função: (12038) NIVEL TECNICO ASSISTENCIAL
Referência: 000 Carga Horária: 40H
Un. Adm: (195685) HOSP. REG. DE RONDONOPOLIS IRMÂELZA GIOVANELLA
A Partir de: 01/12/2020 Até31/12/2020
Qtde Plantões: 12

Processo N.: 404571/2020

Nome: (226161/5) WAGNER LUIZ DE OLIVEIRA CAETANO
Cargo/Função: (12038) NIVEL TECNICO ASSISTENCIAL
Referência: 000 Carga Horária: 24H
Un. Adm: (195707) HOSP REG DOUTOR ANTONIO CARLOS SOUTO FONTES
A Partir de: 01/09/2020 Até30/09/2020
Qtde Plantões: 8

Processo N.: 94281/2021

Nome: (94400/1) WALMIR SOARES MAIA
Cargo/Função: (4946) PROFIS TEC NIV MEDIO SERV SAUDE SUS
Referência: D-007 Carga Horária: 40H
Un. Adm: (195707) HOSP REG DOUTOR ANTONIO CARLOS SOUTO FONTES
A Partir de: 04/03/2020 Até31/03/2020
Qtde Plantões: 13

Processo N.: 30209/2021

Nome: (280908/2) WALTER DA SILVA SOBRAL JUNIOR
Cargo/Função: (12038) NIVEL TECNICO ASSISTENCIAL
Referência: 000 Carga Horária: 40H
Un. Adm: (195707) HOSP REG DOUTOR ANTONIO CARLOS SOUTO FONTES
A Partir de: 01/12/2020 Até31/12/2020
Qtde Plantões: 14

Processo N.: 63976/2021

Nome: (293862/1) WANESSA RODRIGUES MOREIRA
Cargo/Função: (12038) NIVEL TECNICO ASSISTENCIAL
Referência: 000 Carga Horária: 40H
Un. Adm: (195685) HOSP. REG. DE RONDONOPOLIS IRMÂELZA GIOVANELLA
A Partir de: 01/12/2020 Até31/12/2020

Qtde Plantões: 13

Processo N.: 63976/2021

Nome: (296518/1) WELDER MENDES DOS SANTOS
Cargo/Função: (12038) NIVEL TECNICO ASSISTENCIAL
Referência: 000 Carga Horária: 40H
Un. Adm: (195685) HOSP. REG. DE RONDONOPOLIS IRMÂELZA GIOVANELLA
A Partir de: 01/12/2020 Até31/12/2020
Qtde Plantões: 12

Processo N.: 30209/2021

Nome: (297132/1) WELISON DOS SANTOS
Cargo/Função: (12038) NIVEL TECNICO ASSISTENCIAL
Referência: 000 Carga Horária: 40H
Un. Adm: (195707) HOSP REG DOUTOR ANTONIO CARLOS SOUTO FONTES
A Partir de: 01/12/2020 Até31/12/2020
Qtde Plantões: 13

Processo N.: 30209/2021

Nome: (281805/2) WEMERSON GONCALVES
Cargo/Função: (12038) NIVEL TECNICO ASSISTENCIAL
Referência: 000 Carga Horária: 40H
Un. Adm: (195707) HOSP REG DOUTOR ANTONIO CARLOS SOUTO FONTES
A Partir de: 01/12/2020 Até31/12/2020
Qtde Plantões: 12

Processo N.: 334087/2020

Nome: (297056/1) WILLIAN ALVERI DA SILVA
Cargo/Função: (12046) NIVEL FUNDAMENTAL ADMINISTRATIVO
Referência: 000 Carga Horária: 40H
Un. Adm: (195731) HOSP REG DE ALTA FLORESTA ALBERT SABIN
A Partir de: 01/08/2020 Até31/08/2020
Qtde Plantões: 13

Processo N.: 495800/2020

Nome: (297056/1) WILLIAN ALVERI DA SILVA
Cargo/Função: (12046) NIVEL FUNDAMENTAL ADMINISTRATIVO
Referência: 000 Carga Horária: 40H
Un. Adm: (195731) HOSP REG DE ALTA FLORESTA ALBERT SABIN
A Partir de: 01/11/2020 Até30/11/2020
Qtde Plantões: 14

Processo N.: 94283/2021

Nome: (91206/1) WILMA APARECIDA MENDES MARTINS
Cargo/Função: (4989) PROFIS APOIO SERV SAUDE SUS
Referência: D-007 Carga Horária: 40H
Un. Adm: (195707) HOSP REG DOUTOR ANTONIO CARLOS SOUTO FONTES
A Partir de: 02/03/2020 Até31/03/2020
Qtde Plantões: 12

Processo N.: 30209/2021

Nome: (297111/1) ZELIA DE SOUZA ROCHA
Cargo/Função: (12038) NIVEL TECNICO ASSISTENCIAL
Referência: 000 Carga Horária: 40H
Un. Adm: (195707) HOSP REG DOUTOR ANTONIO CARLOS SOUTO FONTES
A Partir de: 01/12/2020 Até31/12/2020
Qtde Plantões: 14

Processo N.: 165488/2021

Nome: (281137/2) ZENAIDE CARDOSO DE JESUS
Cargo/Função: (12038) NIVEL TECNICO ASSISTENCIAL
Referência: 000 Carga Horária: 40H
Un. Adm: (195731) HOSP REG DE ALTA FLORESTA ALBERT SABIN
A Partir de: 01/01/2021 Até03/01/2021
Qtde Plantões: 1

Processo N.: 497724/2020

Nome: (281137/2) ZENAIDE CARDOSO DE JESUS
Cargo/Função: (12038) NIVEL TECNICO ASSISTENCIAL
Referência: 000 Carga Horária: 40H
Un. Adm: (195731) HOSP REG DE ALTA FLORESTA ALBERT SABIN
A Partir de: 01/11/2020 Até30/11/2020
Qtde Plantões: 14

Processo N.: 102291/2021

Nome: (127762/6) ZENEIDE TEREZINHA PERONDI
Cargo/Função: (12038) NIVEL TECNICO ASSISTENCIAL
Referência: 000 Carga Horária: 40H
Un. Adm: (195693) HOSP. REG. DE SORRISO
A Partir de: 01/01/2021 Até31/01/2021
Qtde Plantões: 14

Processo N.: 143806/2021

Nome: (127762/6) ZENEIDE TEREZINHA PERONDI
Cargo/Função: (12038) NIVEL TECNICO ASSISTENCIAL
Referência: 000 Carga Horária: 40H
Un. Adm: (195693) HOSP. REG. DE SORRISO
A Partir de: 01/11/2020 Até30/11/2020
Qtde Plantões: 13

Processo N.: 64924/2021

Nome: (115449/1) ZILDINETE DE SOUZA
Cargo/Função: (4946) PROFIS TEC NIV MEDIO SERV SAUDE SUS
Referência: D-006 Carga Horária: 40H
Un. Adm: (195685) HOSP. REG. DE RONDONOPOLIS IRMÂELZA GIOVANELLA
A Partir de: 01/12/2020 Até31/12/2020
Qtde Plantões: 14

Processo N.: 165488/2021

Nome: (284543/2) ZISLAINE ELIZABETE CARRARA DA SILVA
Cargo/Função: (12038) NIVEL TECNICO ASSISTENCIAL
Referência: 000 Carga Horária: 40H
Un. Adm: (195731) HOSP REG DE ALTA FLORESTA ALBERT SABIN
A Partir de: 01/01/2021 Até31/01/2021
Qtde Plantões: 11

Processo N.: 497724/2020

Nome: (284543/2) ZISLAINE ELIZABETE CARRARA DA SILVA
Cargo/Função: (12038) NIVEL TECNICO ASSISTENCIAL
Referência: 000 Carga Horária: 40H
Un. Adm: (195731) HOSP REG DE ALTA FLORESTA ALBERT SABIN
A Partir de: 01/11/2020 Até30/11/2020
Qtde Plantões: 14

Processo N.: 94283/2021

Nome: (97541/1) ZULEIDA DE PAULA RAMOS CAMPOS
Cargo/Função: (4989) PROFIS APOIO SERV SAUDE SUS
Referência: D-006 Carga Horária: 40H
Un. Adm: (195707) HOSP REG DOUTOR ANTONIO CARLOS SOUTO FONTES
A Partir de: 01/03/2020 Até31/03/2020
Qtde Plantões: 7

Processo N.: 30209/2021

Nome: (280560/2) ZULEIDE ALVES SANTANA GOMES
Cargo/Função: (12038) NIVEL TECNICO ASSISTENCIAL
Referência: 000 Carga Horária: 40H
Un. Adm: (195707) HOSP REG DOUTOR ANTONIO CARLOS SOUTO FONTES
A Partir de: 01/12/2020 Até31/12/2020
Qtde Plantões: 14

PUBLICADA, REGISTRADA, CUMPRÁ-SE.
Cuiabá-MT, 14 de Maio de 2021.
Gilberto Gomes de Figueiredo
Secretário de Estado de Saúde

PORTARIA/SES/00262/2021
17/05/2021

DE:

O Secretário de Estado de Saúde no uso de suas atribuições que lhes são conferidas por lei,

Resolve: RETIFICAR

Evento: Regime de Plantão SUS LC n°441/2011

Processo N.: 424371/2020

Nome: (282249/2) ADIR LAUTON PESSOA
Cargo/Função: (12050) NIVEL FUNDAMENTAL
Referência: 000 Carga Horária: 40H
Un. Adm: (195731) HOSP REG DE ALTA FLORESTA ALBERT SABIN
A Partir de: 01/07/2020 Até31/07/2020
Qtde Plantões: 14

Processo N.: 424206/2020

Nome: (296372/1) JOSIELE PEREIRA ALMEIDA
Cargo/Função: (12050) NIVEL FUNDAMENTAL
Referência: 000 Carga Horária: 40H
Un. Adm: (195731) HOSP REG DE ALTA FLORESTA ALBERT SABIN
A Partir de: 01/07/2020 Até31/07/2020
Qtde Plantões: 14

PUBLICADA, REGISTRADA, CUMPRÁ-SE.
Cuiabá-MT, 14 de Maio de 2021.
Gilberto Gomes de Figueiredo
Secretário de Estado de Saúde

PORTARIA/SES/00263/2021
17/05/2021

DE:

O Secretário de Estado de Saúde no uso de suas atribuições que lhes são conferidas por lei,

Resolve: TORNAR SEM EFEITO

Evento: Regime de Plantão SUS LC n°441/2011

Processo N.: 174181/2021

Nome: (300416/1) JAENNY KAROLINE DA SILVA ALMEIDA SOUZA
Cargo/Função: (12036) NIVEL SUPERIOR ASSISTENCIAL
Referência: 000 Carga Horária: 40H
Un. Adm: (118710) UNID.ESPEC. DE CONTR. MOVIMENTACAO DE PESSOAL
A Partir de: 01/04/2021 Até30/04/2021
Qtde Plantões: 14

PUBLICADA, REGISTRADA, CUMPRÁ-SE.
Cuiabá-MT, 14 de Maio de 2021.
Gilberto Gomes de Figueiredo
Secretário de Estado de Saúde

O Secretário de Estado de Saúde no uso de suas atribuições que lhes são conferidas por lei,

Resolve: AUTORIZAR - SES

Objeto: CONTRATAÇÃO TEMPORARIA

CONTRATO/SES/04949/2021

DE: 17/05/2021

Processo N.: 179492/2021
Contratado: (100592/21) ROSILENE PEREIRA SOARES
CPF: 688.177.701-91
Cargo/Função: (12038) NIVEL TECNICO ASSISTENCIAL
Perfil Profissional: TÊC. LABORATOR.
Carga Horária: 40 horas semanais
Un. Adm: (195685) HOSP. REG. DE RONDONOPOLIS IRMÃELZA GIOVANELLA
A Partir de: 07/05/2021 Até31/08/2021

CONTRATO/SES/04950/2021

DE: 17/05/2021

Processo N.: 173476/2021
Contratado: (104164/20) DANIELLE APARECIDA RIBEIRO DA COSTA LEITE
CPF: 688.348.701-82

Cargo/Função: (12052) ASSISTENTE DE DIREÇÃO III
Perfil Profissional:
Carga Horária: 40 horas semanais
Un. Adm: (196525) GAB. SECRET. ADJ. GESTAO HOSPITALAR
A Partir de: 03/05/2021 Até02/05/2022

PUBLICADA, REGISTRADA, CUMPRÁ-SE.
Cuiabá-MT, 14 de Maio de 2021.
Gilberto Gomes de Figueiredo
Secretário de Estado de Saúde

O Secretário de Estado de Saúde no uso de suas atribuições que lhes são conferidas por lei,

Resolve: PRORROGAR - SES

Objeto: CONTRATAÇÃO TEMPORARIA

CONTRATO/SES/04951/2021

DE: 17/05/2021

Processo N.: 192137/2021
Contratado: (263265/5) MARCELLA AUXILIADORA FIGUEIREDO DA SILVA
CPF: 015.127.101-13
Cargo/Função: (12034) ASSESSOR TEC DE DIREÇÃO II
Perfil Profissional:
Carga Horária: 40 horas semanais
Un. Adm: (179094) SUPERINT. DE GESTAO DE PESSOAS
Até: 22/05/2022

PUBLICADA, REGISTRADA, CUMPRÁ-SE.
Cuiabá-MT, 14 de Maio de 2021.
Gilberto Gomes de Figueiredo
Secretário de Estado de Saúde

O Secretário de Estado de Saúde no uso de suas atribuições que lhes são conferidas por lei,

Resolve: AUTORIZAR - SES

Objeto: CONTRATAÇÃO TEMPORARIA

CONTRATO/SES/04952/2021

DE: 17/05/2021

Processo N.: 135540/2021
Contratado: (299618/2) SUZA DOMINGAS DE LIMA
CPF: 958.478.981-34
Cargo/Função: (12038) NIVEL TECNICO ASSISTENCIAL
Perfil Profissional: TÊC. ENFERMAGEM
Carga Horária: 40 horas semanais
Un. Adm: (118710) UNID.ESPEC. DE CONTR. MOVIMENTACAO DE PESSOAL
A Partir de: 29/03/2021 Até31/08/2021

CONTRATO/SES/04953/2021

DE: 17/05/2021

Processo N.: 148652/2021
Contratado: (300856/2) CARLOS AUGUSTO CARRETONI VAZ
CPF: 286.839.001-34
Cargo/Função: (12036) NIVEL SUPERIOR ASSISTENCIAL
Perfil Profissional: MÉDICO
Carga Horária: 40 horas semanais
Un. Adm: (118710) UNID.ESPEC. DE CONTR. MOVIMENTACAO DE PESSOAL
A Partir de: 01/05/2021 Até31/08/2021

CONTRATO/SES/04954/2021

DE: 17/05/2021

Processo N.: 144367/2021
Contratado: (304661/1) HEVELYN EDUARDA TARGA SOUZA DE ALMEIDA
CPF: 069.867.191-08
Cargo/Função: (12044) NIVEL MEDIO ADMINISTRATIVO
Perfil Profissional: ASS. ADMINISTRATIVO
Carga Horária: 40 horas semanais
Un. Adm: (118710) UNID.ESPEC. DE CONTR. MOVIMENTACAO DE PESSOAL
A Partir de: 01/04/2021 Até30/03/2022

CONTRATO/SES/04955/2021

DE: 17/05/2021

Processo N.: 171922/2021
Contratado: (304733/1) JAQUELINE AZEVEDO ESPIRITO SANTO
CPF: 063.592.331-93
Cargo/Função: (12036) NIVEL SUPERIOR ASSISTENCIAL
Perfil Profissional: FISIOTERAPEUTA
Carga Horária: 30 horas semanais
Un. Adm: (195685) HOSP. REG. DE RONDONOPOLIS IRMÃELZA GIOVANELLA
A Partir de: 01/05/2021 Até31/08/2021

CONTRATO/SES/04956/2021

DE: 17/05/2021

Processo N.: 129068/2021
Contratado: (304735/1) MAILA FERNANDA CHINELLI SILVEIRA
CPF: 022.805.651-96
Cargo/Função: (12038) NIVEL TECNICO ASSISTENCIAL
Perfil Profissional: TÊC. ENFERMAGEM
Carga Horária: 40 horas semanais
Un. Adm: (118710) UNID.ESPEC. DE CONTR. MOVIMENTACAO DE PESSOAL
A Partir de: 25/03/2021 Até31/08/2021

CONTRATO/SES/04957/2021

DE: 17/05/2021

Processo N.: 129058/2021
Contratado: (304737/1) NAYANNE MACEDO QUINTANA BENINELE DA SILVA
CPF: 018.265.671-35
Cargo/Função: (12038) NIVEL TECNICO ASSISTENCIAL
Perfil Profissional: TÊC. ENFERMAGEM
Carga Horária: 40 horas semanais
Un. Adm: (118710) UNID.ESPEC. DE CONTR. MOVIMENTACAO DE PESSOAL
A Partir de: 24/03/2021 Até31/08/2021

CONTRATO/SES/04958/2021

DE: 17/05/2021

Processo N.: 174890/2021
Contratado: (304738/1) NUBIA DE SOUZA
CPF: 042.625.461-95
Cargo/Função: (12038) NIVEL TECNICO ASSISTENCIAL
Perfil Profissional: TÊC. LABORATOR.
Carga Horária: 40 horas semanais

Un. Adm: (136620) GER. DE ANALISES DE VIGILANCIA EPIDEMIOLOGICA
A Partir de: 13/04/2021 Até31/08/2021

CONTRATO/SES/04959/2021 DE: 17/05/2021
Processo Nº: 171922/2021
Contratado: (304741/1) CARLA DUARTE CARDOSO
CPF: 961.690.011-00
Cargo/Função: (12038) NIVEL TECNICO ASSISTENCIAL
Perfil Profissional: TÈC. ENFERMAGEM
Carga Horária: 40 horas semanais
Un. Adm: (195685) HOSP. REG. DE RONDONOPOLIS IRMÆLZA GIOVANELLA
A Partir de: 01/05/2021 Até31/08/2021

CONTRATO/SES/04960/2021 DE: 17/05/2021
Processo Nº: 171922/2021
Contratado: (304743/1) ANDREIA SILVA DE MORAIS
CPF: 017.413.751-69
Cargo/Função: (12038) NIVEL TECNICO ASSISTENCIAL
Perfil Profissional: TÈC. ENFERMAGEM
Carga Horária: 40 horas semanais
Un. Adm: (195685) HOSP. REG. DE RONDONOPOLIS IRMÆLZA GIOVANELLA
A Partir de: 01/05/2021 Até31/08/2021

CONTRATO/SES/04961/2021 DE: 17/05/2021
Processo Nº: 119343/2021
Contratado: (304757/1) REGIANE PRUDENCIO
CPF: 544.289.471-00
Cargo/Função: (12038) NIVEL TECNICO ASSISTENCIAL
Perfil Profissional: TÈC. ENFERMAGEM
Carga Horária: 40 horas semanais
Un. Adm: (118710) UNID.ESPEC. DE CONTR. MOVIMENTACAO DE PESSOAL
A Partir de: 12/03/2021 Até31/08/2021

CONTRATO/SES/04962/2021 DE: 17/05/2021
Processo Nº: 134714/2021
Contratado: (304758/1) WHUARLEN NEYVEN E SILVA
CPF: 667.919.011-87
Cargo/Função: (12038) NIVEL TECNICO ASSISTENCIAL
Perfil Profissional: TÈC. ENFERMAGEM
Carga Horária: 40 horas semanais
Un. Adm: (118710) UNID.ESPEC. DE CONTR. MOVIMENTACAO DE PESSOAL
A Partir de: 02/04/2021 Até06/04/2021

CONTRATO/SES/04963/2021 DE: 17/05/2021
Processo Nº: 132943/2021
Contratado: (304760/1) SUELEM NOBRE DA CRUZ DE AMORIM
CPF: 026.564.131-41
Cargo/Função: (12038) NIVEL TECNICO ASSISTENCIAL
Perfil Profissional: TÈC. ENFERMAGEM
Carga Horária: 40 horas semanais
Un. Adm: (118710) UNID.ESPEC. DE CONTR. MOVIMENTACAO DE PESSOAL
A Partir de: 24/03/2021 Até31/08/2021

CONTRATO/SES/04964/2021 DE: 17/05/2021
Processo Nº: 190029/2021
Contratado: (304761/1) MARIA ANTONIA ALVES GARCIA
CPF: 838.144.931-68
Cargo/Função: (12038) NIVEL TECNICO ASSISTENCIAL
Perfil Profissional: TÈC. ENFERMAGEM
Carga Horária: 40 horas semanais
Un. Adm: (118710) UNID.ESPEC. DE CONTR. MOVIMENTACAO DE PESSOAL
A Partir de: 01/04/2021 Até31/08/2021

CONTRATO/SES/04965/2021 DE: 17/05/2021
Processo Nº: 171205/2021
Contratado: (304764/1) JULYENE DA SILVA CAMPOS
CPF: 045.206.691-38
Cargo/Função: (12036) NIVEL SUPERIOR ASSISTENCIAL
Perfil Profissional: FISIOTERAPEUTA
Carga Horária: 30 horas semanais
Un. Adm: (195758) HOSP. ESTADUAL LOUSITE FERREIRA DA SILVA
A Partir de: 03/05/2021 Até31/08/2021

CONTRATO/SES/04966/2021 DE: 17/05/2021
Processo Nº: 174886/2021
Contratado: (304766/1) ALLAN CESAR DA SILVA ANUNCIACAO
CPF: 486.690.911-00
Cargo/Função: (12036) NIVEL SUPERIOR ASSISTENCIAL
Perfil Profissional: FARMACÊUTICO
Carga Horária: 40 horas semanais
Un. Adm: (136620) GER. DE ANALISES DE VIGILANCIA EPIDEMIOLOGICA
A Partir de: 07/04/2021 Até06/04/2022

CONTRATO/SES/04967/2021 DE: 17/05/2021
Processo Nº: 141922/2021
Contratado: (304767/1) EMANUEL HENRIQUE DE MOURA REIS QUEIROZ
CPF: 054.705.941-81
Cargo/Função: (12044) NIVEL MEDIO ADMINISTRATIVO
Perfil Profissional: ASS.ADMINISTRATIVO
Carga Horária: 40 horas semanais
Un. Adm: (118710) UNID.ESPEC. DE CONTR. MOVIMENTACAO DE PESSOAL
A Partir de: 01/04/2021 Até31/08/2021

CONTRATO/SES/04968/2021 DE: 17/05/2021
Processo Nº: 130311/2021
Contratado: (304774/1) MARINE DE MACEDO BORGES PREZA
CPF: 971.876.901-34
Cargo/Função: (12036) NIVEL SUPERIOR ASSISTENCIAL
Perfil Profissional: MÈDICO
Carga Horária: 20 horas semanais
Un. Adm: (152048) DIR. DO ESCRITORIO REG. DE SAUDE DE COLIDER
A Partir de: 04/05/2021 Até03/05/2022

CONTRATO/SES/04969/2021 DE: 17/05/2021
Processo Nº: 130311/2021
Contratado: (304776/1) SIMONI DE SOUZA CARVALHO

CPF: 061.713.011-67
Cargo/Função: (12036) NIVEL SUPERIOR ASSISTENCIAL
Perfil Profissional: ENFERMEIRO
Carga Horária: 40 horas semanais
Un. Adm: (152048) DIR. DO ESCRITORIO REG. DE SAUDE DE COLIDER
A Partir de: 04/05/2021 Até03/05/2022

CONTRATO/SES/04970/2021 DE: 17/05/2021
Processo Nº: 161486/2021
Contratado: (304779/1) TATIANA ALVES MACEDO DOS SANTOS
CPF: 912.520.161-15
Cargo/Função: (12036) NIVEL SUPERIOR ASSISTENCIAL
Perfil Profissional: ASSIST. SOCIAL
Carga Horária: 30 horas semanais
Un. Adm: (118710) UNID.ESPEC. DE CONTR. MOVIMENTACAO DE PESSOAL
A Partir de: 01/05/2021 Até30/04/2022

CONTRATO/SES/04971/2021 DE: 17/05/2021
Processo Nº: 174214/2021
Contratado: (304781/1) WALNEY OTAVIO SAMPAIO BARBOSA
CPF: 088.780.714-39
Cargo/Função: (12036) NIVEL SUPERIOR ASSISTENCIAL
Perfil Profissional: ENFERMEIRO
Carga Horária: 40 horas semanais
Un. Adm: (118710) UNID.ESPEC. DE CONTR. MOVIMENTACAO DE PESSOAL
A Partir de: 04/05/2021 Até03/05/2022

CONTRATO/SES/04972/2021 DE: 17/05/2021
Processo Nº: 171925/2021
Contratado: (304786/1) KAROLINE DA SILVA GOMES
CPF: 049.459.371-76
Cargo/Função: (12040) NIVEL AUXILIAR ASSISTENCIAL
Perfil Profissional: AUX LABORATO
Carga Horária: 40 horas semanais
Un. Adm: (195685) HOSP. REG. DE RONDONOPOLIS IRMÆLZA GIOVANELLA
A Partir de: 03/05/2021 Até02/05/2022

CONTRATO/SES/04973/2021 DE: 17/05/2021
Processo Nº: 179492/2021
Contratado: (304790/1) ANA CAROLINA SANTANA SILVA
CPF: 059.182.291-16
Cargo/Função: (12036) NIVEL SUPERIOR ASSISTENCIAL
Perfil Profissional: FISIOTERAPEUTA
Carga Horária: 30 horas semanais
Un. Adm: (195685) HOSP. REG. DE RONDONOPOLIS IRMÆLZA GIOVANELLA
A Partir de: 06/05/2021 Até31/08/2021

CONTRATO/SES/04974/2021 DE: 17/05/2021
Processo Nº: 179492/2021
Contratado: (304794/1) ITANNA VAZ RODRIGUES
CPF: 707.651.281-52
Cargo/Função: (12036) NIVEL SUPERIOR ASSISTENCIAL
Perfil Profissional: FISIOTERAPEUTA
Carga Horária: 30 horas semanais
Un. Adm: (195685) HOSP. REG. DE RONDONOPOLIS IRMÆLZA GIOVANELLA
A Partir de: 06/05/2021 Até31/08/2021

CONTRATO/SES/04975/2021 DE: 17/05/2021
Processo Nº: 134709/2021
Contratado: (304812/1) NARA FERNANDES BRASIL RAMOS
CPF: 852.753.601-34
Cargo/Função: (12036) NIVEL SUPERIOR ASSISTENCIAL
Perfil Profissional: ENFERMEIRO
Carga Horária: 40 horas semanais
Un. Adm: (118710) UNID.ESPEC. DE CONTR. MOVIMENTACAO DE PESSOAL
A Partir de: 02/04/2021 Até31/08/2021

PUBLICADA, REGISTRADA, CUMPR-SE.
Cuiabá-MT, 14 de Maio de 2021.
Gilberto Gomes de Figueiredo
Secretário de Estado de Saúde

BOLETIM DE PESSOAL/SES/00469/2021 DE:
17/05/2021

O Secretário de Estado de Saúde no uso de suas atribuições que lhes são conferidas por lei,

Resolve: REMOVER
Evento: REMOCAO

Processo N.:
Nome: (96568/1) ADRIANA APARECIDA DE QUEIROZ REZENDE
Cargo/Função: (4946) PROFIS TEC NIV MEDIO SERV SAUDE SUS
Para Un. Adm: (118710) UNID.ESPEC. DE CONTR. MOVIMENTACAO DE PESSOAL
A Partir de: 14/04/2020

Processo N.:
Nome: (55650/6) CARLOS ROBERTO PEREIRA
Cargo/Função: (4912) PROFIS TEC NIV SUPERIOR SERV SAUDE SUS
Para Un. Adm: (118710) UNID.ESPEC. DE CONTR. MOVIMENTACAO DE PESSOAL
A Partir de: 09/12/2019

Processo N.:
Nome: (114001/1) EIZO DOS SANTOS CORTEZ
Cargo/Função: (4946) PROFIS TEC NIV MEDIO SERV SAUDE SUS
Para Un. Adm: (118710) UNID.ESPEC. DE CONTR. MOVIMENTACAO DE PESSOAL
A Partir de: 04/04/2019

Processo N.:
Nome: (114218/1) ELIANE PALUDO
Cargo/Função: (4946) PROFIS TEC NIV MEDIO SERV SAUDE SUS

Para Un. Adm: (118710) UNID.ESPEC. DE CONTR. MOVIMENTACAO DE PESSOAL
A Partir de: 10/11/2017

Processo N.:
Nome: (111083/1) ELISANDRA APARECIDA DA SILVA
Cargo/Função: (4946) PROFIS TEC NIV MEDIO SERV SAUDE SUS
Para Un. Adm: (118710) UNID.ESPEC. DE CONTR. MOVIMENTACAO DE PESSOAL

A Partir de: 01/03/2019

Processo N.:
Nome: (95508/1) EVALTON ROCHA DOS SANTOS JUNIOR
Cargo/Função: (4912) PROFIS TEC NIV SUPERIOR SERV SAUDE SUS
Para Un. Adm: (118710) UNID.ESPEC. DE CONTR. MOVIMENTACAO DE PESSOAL

A Partir de: 02/03/2020

Processo N.:
Nome: (85804/2) LUCINEIDE ALVES FERREIRA
Cargo/Função: (4912) PROFIS TEC NIV SUPERIOR SERV SAUDE SUS
Para Un. Adm: (118710) UNID.ESPEC. DE CONTR. MOVIMENTACAO DE PESSOAL

A Partir de: 01/01/2018

Processo N.:
Nome: (126920/1) LUZIA APARECIDA ALVES DE ABREU SARTORI
Cargo/Função: (4946) PROFIS TEC NIV MEDIO SERV SAUDE SUS
Para Un. Adm: (118710) UNID.ESPEC. DE CONTR. MOVIMENTACAO DE PESSOAL

A Partir de: 22/05/2020

Processo N.:
Nome: (33568/2) MARIA DE LOURDES GIRARDI
Cargo/Função: (4912) PROFIS TEC NIV SUPERIOR SERV SAUDE SUS
Para Un. Adm: (118710) UNID.ESPEC. DE CONTR. MOVIMENTACAO DE PESSOAL

A Partir de: 23/03/2020

Processo N.:
Nome: (97084/1) MARIA GLORIA DA SILVA
Cargo/Função: (4946) PROFIS TEC NIV MEDIO SERV SAUDE SUS
Para Un. Adm: (118710) UNID.ESPEC. DE CONTR. MOVIMENTACAO DE PESSOAL

A Partir de: 13/08/2018

Processo N.:
Nome: (93318/1) MARIA LUIZA BIANCHINI DAS NEVES
Cargo/Função: (4912) PROFIS TEC NIV SUPERIOR SERV SAUDE SUS
Para Un. Adm: (118710) UNID.ESPEC. DE CONTR. MOVIMENTACAO DE PESSOAL

A Partir de: 01/10/2018

Processo N.:
Nome: (131763/1) MARIMAR APARECIDA MICHELS CARVALHO
Cargo/Função: (4912) PROFIS TEC NIV SUPERIOR SERV SAUDE SUS
Para Un. Adm: (118710) UNID.ESPEC. DE CONTR. MOVIMENTACAO DE PESSOAL

A Partir de: 19/05/2018

Processo N.:
Nome: (58273/1) MICHELE DONATONI CASTRO DOS SANTOS
Cargo/Função: (4912) PROFIS TEC NIV SUPERIOR SERV SAUDE SUS
Para Un. Adm: (118710) UNID.ESPEC. DE CONTR. MOVIMENTACAO DE PESSOAL

A Partir de: 05/08/2018

Processo N.:
Nome: (123186/1) TATIANE CARLA BARBIERI
Cargo/Função: (4912) PROFIS TEC NIV SUPERIOR SERV SAUDE SUS
Para Un. Adm: (118710) UNID.ESPEC. DE CONTR. MOVIMENTACAO DE PESSOAL

A Partir de: 16/03/2020

Processo N.:
Nome: (120275/1) VALERIO FERNANDES DOS SANTOS SILVA
Cargo/Função: (4946) PROFIS TEC NIV MEDIO SERV SAUDE SUS
Para Un. Adm: (118710) UNID.ESPEC. DE CONTR. MOVIMENTACAO DE PESSOAL

A Partir de: 10/03/2021

PUBLICADA, REGISTRADA, CUMpra-SE.
Cuiabá-MT, 14 de Maio de 2021.
Gilberto Gomes de Figueiredo
Secretário de Estado de Saúde

BOLETIM DE PESSOAL/SES/00470/2021 DE:
17/05/2021

O Secretário de Estado de Saúde no uso de suas atribuições que lhes são conferidas por lei,

Resolve: RETIFICAR
Evento: ADICIONAL NOTURNO

Processo N.: 436390/2020
Nome: (95527/1) GILDOMAR ALCERIO MAIERON
Cargo/Função: (4946) PROFIS TEC NIV MEDIO SERV SAUDE SUS
Un. Adm: (136751) GER.DE PRODUCAO,ESTOQ.E DISTRIB.DE HEMOCOMPONENTES
A Partir de: 03/10/2020 Até 03/10/2020

Processo N.: 405320/2020
Nome: (115452/1) VANDA NEVES DE ALMEIDA CRUZ
Cargo/Função: (4946) PROFIS TEC NIV MEDIO SERV SAUDE SUS

Un. Adm: (195707) HOSP REG DOUTOR ANTONIO CARLOS SOUTO FONTES
A Partir de: 01/09/2020 Até 01/09/2020

PUBLICADA, REGISTRADA, CUMpra-SE.
Cuiabá-MT, 14 de Maio de 2021.
Gilberto Gomes de Figueiredo
Secretário de Estado de Saúde

BOLETIM DE PESSOAL/SES/00471/2021 DE:
17/05/2021

O Secretário de Estado de Saúde no uso de suas atribuições que lhes são conferidas por lei,

Resolve: DEFERIR
Evento: LICENCA PARA TRATAMENTO DE SAUDE

Processo N.:
Nome: (93172/1) ADRIANA LUZIA DA PENHA OLIVEIRA
Cargo/Função: (4989) PROFIS APOIO SERV SAUDE SUS
Un. Adm: (136760) GER. AMBULATORIAL E TRANSFUSIONAL
A Partir de: 11/11/2020 Até16/11/2020

Processo N.:
Nome: (95124/2) ALVARO COLOMBO
Cargo/Função: (4912) PROFIS TEC NIV SUPERIOR SERV SAUDE SUS
Un. Adm: (151688) DIR. DO ESCRITORIO REG. DE SAUDE DE SINOP
A Partir de: 17/04/2021 Até15/07/2021

Processo N.:
Nome: (58462/1) AMAURY TAVARES DA SILVA
Cargo/Função: (4946) PROFIS TEC NIV MEDIO SERV SAUDE SUS
Un. Adm: (191035) GER. ADMINISTRATIVA DO LACEN
A Partir de: 10/05/2021 Até07/08/2021

Processo N.:
Nome: (43091/2) CLAUDIA PEREIRA MENDES DE SA
Cargo/Função: (4912) PROFIS TEC NIV SUPERIOR SERV SAUDE SUS
Un. Adm: (197203) COORD. ADMINISTRATIVA DO CERMAC
A Partir de: 03/05/2021 Até31/07/2021

Processo N.:
Nome: (118869/1) CLEUZA SOLANGE GOMES MOTA
Cargo/Função: (4946) PROFIS TEC NIV MEDIO SERV SAUDE SUS
Un. Adm: (118710) UNID.ESPEC. DE CONTR. MOVIMENTACAO DE PESSOAL
A Partir de: 04/05/2021 Até09/05/2021

Processo N.:
Nome: (94484/1) DENIS ANTONIO MACIEL
Cargo/Função: (4946) PROFIS TEC NIV MEDIO SERV SAUDE SUS
Un. Adm: (195707) HOSP REG DOUTOR ANTONIO CARLOS SOUTO FONTES
A Partir de: 26/04/2021 Até29/04/2021

Processo N.:
Nome: (43030/2) EROTILDE DE OLIVEIRA E SILVA
Cargo/Função: (4946) PROFIS TEC NIV MEDIO SERV SAUDE SUS
Un. Adm: (118710) UNID.ESPEC. DE CONTR. MOVIMENTACAO DE PESSOAL
A Partir de: 05/05/2021 Até01/09/2021

Processo N.:
Nome: (46147/4) GIRCELEY MARIA DE OLIVEIRA
Cargo/Função: (4912) PROFIS TEC NIV SUPERIOR SERV SAUDE SUS
Un. Adm: (118710) UNID.ESPEC. DE CONTR. MOVIMENTACAO DE PESSOAL
A Partir de: 23/04/2021 Até21/07/2021

Processo N.:
Nome: (43704/2) HELENA BIZAIA PAZIM
Cargo/Função: (4989) PROFIS APOIO SERV SAUDE SUS
Un. Adm: (195715) HOSP. REG. DE COLIDER
A Partir de: 26/04/2021 Até05/05/2021

Processo N.:
Nome: (59604/2) HENRIQUE ALVARENGA SILVA
Cargo/Função: (4912) PROFIS TEC NIV SUPERIOR SERV SAUDE SUS
Un. Adm: (195693) HOSP. REG. DE SORRISO
A Partir de: 28/04/2021 Até04/05/2021

Processo N.:
Nome: (106806/1) JAIR PEREIRA PAIM
Cargo/Função: (4946) PROFIS TEC NIV MEDIO SERV SAUDE SUS
Un. Adm: (158690) COORD. TECNICA DO CERMAC
A Partir de: 17/04/2021 Até23/04/2021

Processo N.:
Nome: (94515/1) JOSE ARNALDO DA SILVA BARRETO
Cargo/Função: (4946) PROFIS TEC NIV MEDIO SERV SAUDE SUS
Un. Adm: (197246) COORD. DE APOIO TECNICO DO CIAPS
A Partir de: 21/04/2021 Até05/05/2021

Processo N.:
Nome: (114166/2) JOSE CLARO BATISTA FILGUEIRA
Cargo/Função: (4912) PROFIS TEC NIV SUPERIOR SERV SAUDE SUS
Un. Adm: (195707) HOSP REG DOUTOR ANTONIO CARLOS SOUTO FONTES
A Partir de: 12/04/2021 Até11/05/2021

Processo N.:
Nome: (94397/1) JUCENILDO CABREIRA MIRANDA
Cargo/Função: (4946) PROFIS TEC NIV MEDIO SERV SAUDE SUS
Un. Adm: (195707) HOSP REG DOUTOR ANTONIO CARLOS SOUTO FONTES
A Partir de: 08/04/2021 Até15/04/2021

Processo N.:
Nome: (117153/1) MAGDA VICTOR DE MATOS
Cargo/Função: (4946) PROFIS TEC NIV MEDIO SERV SAUDE SUS
Un. Adm: (136719) DIR. DO MT - HEMOCENTRO

A Partir de: 09/05/2021 Até07/07/2021

Processo N.:

Nome: (94460/1) MARCELIZE DA SILVA CONCEICAO TEIXEIRA
Cargo/Função: (4946) PROFIS TEC NIV MEDIO SERV SAUDE SUS
Un. Adm: (195707) HOSP REG DOUTOR ANTONIO CARLOS SOUTO FONTES
A Partir de: 09/04/2021 Até18/04/2021

Processo N.:

Nome: (94475/1) MARCILENE RAMOS DA CONCEICAO
Cargo/Função: (4946) PROFIS TEC NIV MEDIO SERV SAUDE SUS
Un. Adm: (118710) UNID.ESPEC. DE CONTR. MOVIMENTACAO DE PESSOAL
A Partir de: 14/04/2021 Até20/04/2021

Processo N.:

Nome: (123148/1) MARIA AUXILIADORA SATURNINA REGIS SARMENTO
Cargo/Função: (4912) PROFIS TEC NIV SUPERIOR SERV SAUDE SUS
Un. Adm: (197246) COORD. DE APOIO TECNICO DO CIAPS
A Partir de: 06/05/2021 Até03/08/2021

Processo N.:

Nome: (41693/2) MARIA DALVA AMARAL DA SILVA
Cargo/Função: (4946) PROFIS TEC NIV MEDIO SERV SAUDE SUS
Un. Adm: (118710) UNID.ESPEC. DE CONTR. MOVIMENTACAO DE PESSOAL
A Partir de: 07/04/2021 Até05/06/2021

Processo N.:

Nome: (90306/1) MARIA NAZARE DO NASCIMENTO
Cargo/Função: (4946) PROFIS TEC NIV MEDIO SERV SAUDE SUS
Un. Adm: (118710) UNID.ESPEC. DE CONTR. MOVIMENTACAO DE PESSOAL
A Partir de: 21/01/2021 Até19/02/2021

Processo N.:

Nome: (95111/1) MARILCE DIVINA PINHEIRO DE OLIVEIRA
Cargo/Função: (4946) PROFIS TEC NIV MEDIO SERV SAUDE SUS
Un. Adm: (118710) UNID.ESPEC. DE CONTR. MOVIMENTACAO DE PESSOAL
A Partir de: 30/04/2021 Até28/07/2021

Processo N.:

Nome: (94422/1) MARILCE MARQUES VILASBOAS
Cargo/Função: (4989) PROFIS APOIO SERV SAUDE SUS
Un. Adm: (118710) UNID.ESPEC. DE CONTR. MOVIMENTACAO DE PESSOAL
A Partir de: 23/04/2021 Até06/06/2021

Processo N.:

Nome: (71251/2) MARINA DE CASTRO CINTRA DE OLIVEIRA
Cargo/Função: (4912) PROFIS TEC NIV SUPERIOR SERV SAUDE SUS
Un. Adm: (118710) UNID.ESPEC. DE CONTR. MOVIMENTACAO DE PESSOAL
A Partir de: 05/05/2021 Até02/08/2021

Processo N.:

Nome: (94858/1) MARISTELA PINHEIRO RAMOS
Cargo/Função: (4946) PROFIS TEC NIV MEDIO SERV SAUDE SUS
Un. Adm: (118710) UNID.ESPEC. DE CONTR. MOVIMENTACAO DE PESSOAL
A Partir de: 13/04/2021 Até11/07/2021

Processo N.:

Nome: (63762/1) ODENETE REZENDE DO NASCIMENTO
Cargo/Função: (4946) PROFIS TEC NIV MEDIO SERV SAUDE SUS
Un. Adm: (197254) COORD. DA UNIDADE III
A Partir de: 06/05/2021 Até03/08/2021

Processo N.:

Nome: (98958/1) PAULO HENRIQUE DE MELLO GARCIA
Cargo/Função: (4946) PROFIS TEC NIV MEDIO SERV SAUDE SUS
Un. Adm: (197041) COORD. DO SERV. DE ATEND. MOVEI DE URGENCIA - SAMU
A Partir de: 10/05/2021 Até14/05/2021

Processo N.:

Nome: (85613/2) REGIANE CRISTINA DE AQUINO NUNES
Cargo/Função: (4912) PROFIS TEC NIV SUPERIOR SERV SAUDE SUS
Un. Adm: (118710) UNID.ESPEC. DE CONTR. MOVIMENTACAO DE PESSOAL
A Partir de: 10/05/2021 Até07/08/2021

Processo N.:

Nome: (115798/1) ROSANA DA SILVA VELTER
Cargo/Função: (4946) PROFIS TEC NIV MEDIO SERV SAUDE SUS
Un. Adm: (198315) GER. DO PROG. ESTADUAL DE IMUNIZACAO
A Partir de: 06/05/2021 Até12/05/2021

Processo N.:

Nome: (110921/1) SIZIANA PAULA FERREIRA DE OLIVEIRA BARBOSA
Cargo/Função: (4946) PROFIS TEC NIV MEDIO SERV SAUDE SUS
Un. Adm: (197076) COORD.ART. REG.DE URG.EMERG.DE LEITOS HOSPITALARES
A Partir de: 03/05/2021 Até17/05/2021

Processo N.:

Nome: (62065/3) SOLANGE SILVA ROCHA
Cargo/Função: (4912) PROFIS TEC NIV SUPERIOR SERV SAUDE SUS
Un. Adm: (118710) UNID.ESPEC. DE CONTR. MOVIMENTACAO DE PESSOAL
A Partir de: 30/04/2021 Até14/05/2021

Processo N.:

Nome: (94398/1) SORAYA MARIA DA SILVA PESQUERO
Cargo/Função: (4912) PROFIS TEC NIV SUPERIOR SERV SAUDE SUS
Un. Adm: (118710) UNID.ESPEC. DE CONTR. MOVIMENTACAO DE PESSOAL
A Partir de: 27/04/2021 Até25/06/2021

Processo N.:

Nome: (93995/1) SUELY FERREIRA DA SILVA OLIVEIRA
Cargo/Função: (4989) PROFIS APOIO SERV SAUDE SUS
Un. Adm: (118710) UNID.ESPEC. DE CONTR. MOVIMENTACAO DE PESSOAL
A Partir de: 14/04/2021 Até12/07/2021

Processo N.:

Nome: (113108/1) VALERIA DOROTEIA TORRES
Cargo/Função: (4946) PROFIS TEC NIV MEDIO SERV SAUDE SUS
Un. Adm: (152218) GER. DE ENFERMAGEM DO SAMU
A Partir de: 04/04/2021 Até02/07/2021

Processo N.:

Nome: (115296/2) WALDEMIR CAPISTRANO DOS SANTOS
Cargo/Função: (4946) PROFIS TEC NIV MEDIO SERV SAUDE SUS
Un. Adm: (196711) COORD. DE PROTOCOLO E ARQUIVO
A Partir de: 10/05/2021 Até20/05/2021

Processo N.:

Nome: (97541/1) ZULEIDA DE PAULA RAMOS CAMPOS
Cargo/Função: (4989) PROFIS APOIO SERV SAUDE SUS
Un. Adm: (195707) HOSP REG DOUTOR ANTONIO CARLOS SOUTO FONTES
A Partir de: 08/04/2021 Até06/07/2021

PUBLICADA, REGISTRADA, CUMpra-SE.
Cuiabá-MT, 14 de Maio de 2021.
Gilberto Gomes de Figueiredo
Secretário de Estado de Saúde

BOLETIM DE PESSOAL/SES/00472/2021
17/05/2021

DE:

O Secretário de Estado de Saúde no uso de suas atribuições que lhes são conferidas por lei,

Resolve: DEFERIR

Evento: LICENCA PARA TRATAMENTO DE SAUDE EM PESSOA DA FAMILIA

Processo N.:

Nome: (90530/1) LEONIRA CABRAL DOS SANTOS
Cargo/Função: (4989) PROFIS APOIO SERV SAUDE SUS
Un. Adm: (195693) HOSP. REG. DE SORRISO
A Partir de: 25/04/2021 Até07/05/2021

Processo N.:

Nome: (69394/2) TANIA APARECIDA DOS REIS
Cargo/Função: (4946) PROFIS TEC NIV MEDIO SERV SAUDE SUS
Un. Adm: (151475) DIR. DO ESCRITORIO REG. DE SAUDE DE RONDONOPOLIS
A Partir de: 21/04/2021 Até30/04/2021

PUBLICADA, REGISTRADA, CUMpra-SE.
Cuiabá-MT, 14 de Maio de 2021.
Gilberto Gomes de Figueiredo
Secretário de Estado de Saúde

BOLETIM DE PESSOAL/SES/00473/2021
17/05/2021

DE:

O Secretário de Estado de Saúde no uso de suas atribuições que lhes são conferidas por lei,

Resolve: DEFERIR

Evento: LICENCA PREMIO - GOZO

Processo N.: 184499/2021

Nome: (123134/1) ADMILSON DA SILVA MODESTO
Cargo/Função: (4912) PROFIS TEC NIV SUPERIOR SERV SAUDE SUS
Quinquênio de Referência: 23/03/2015 Ate 22/03/2020
A Partir de: 01/06/2021 Até30/06/2021

Processo N.: 181140/2021

Nome: (96549/1) CLEIDI ELIANE DE SOUZA
Cargo/Função: (4912) PROFIS TEC NIV SUPERIOR SERV SAUDE SUS
Quinquênio de Referência: 06/11/2006 Ate 05/11/2011
A Partir de: 03/05/2021 Até01/07/2021

Processo N.: 174643/2021

Nome: (117544/1) JOSIANE ROBERTA PAES DE BARROS
Cargo/Função: (4946) PROFIS TEC NIV MEDIO SERV SAUDE SUS
Quinquênio de Referência: 30/08/2009 Ate 29/08/2014
A Partir de: 24/05/2021 Até22/06/2021

Processo N.: 185107/2021

Nome: (91210/1) MARIA APARECIDA DE SOUZA OLIVEIRA ALTRAO
Cargo/Função: (4946) PROFIS TEC NIV MEDIO SERV SAUDE SUS
Quinquênio de Referência: 19/09/2005 Ate 18/09/2010
A Partir de: 25/05/2021 Até23/06/2021

Processo N.: 182432/2021

Nome: (102713/9) MARIA DAS GRACAS DA FONSECA CARVALHO
Cargo/Função: (4946) PROFIS TEC NIV MEDIO SERV SAUDE SUS
Quinquênio de Referência: 20/05/2014 Ate 19/05/2019
A Partir de: 07/06/2021 Até04/09/2021

Processo N.: 184335/2021

Nome: (43524/2) SILBENE MARIA NEVES LOTUFO BARBOSA MULLER
Cargo/Função: (4912) PROFIS TEC NIV SUPERIOR SERV SAUDE SUS
Quinquênio de Referência: 02/03/2007 Ate 01/03/2012
A Partir de: 04/05/2021 Até02/06/2021

Processo N.: 185452/2021

Nome: (58346/1) SONIA CRISTINA FIGUEIREDO OLIVEIRA
Cargo/Função: (4912) PROFIS TEC NIV SUPERIOR SERV SAUDE SUS
Quinquênio de Referência: 05/11/2005 Ate 04/11/2010
A Partir de: 11/05/2021 Até09/06/2021

PUBLICADA, REGISTRADA, CUMpra-SE.
Cuiabá-MT, 14 de Maio de 2021.
Gilberto Gomes de Figueiredo
Secretário de Estado de Saúde

BOLETIM DE PESSOAL/SES/00474/2021
17/05/2021

DE:

O Secretário de Estado de Saúde no uso de suas atribuições que lhes são conferidas por lei,

Resolve: DEFERIR

Evento: GOZO LICENÇA-PREMIO, JORNADA 50%

Processo N.: 178160/2021

Nome: (111659/1) ANTONIO LUIZ BOTELHO DA SILVA

Cargo/Função: (4946) PROFIS TEC NIV MEDIO SERV SAUDE SUS

Quinquênio de Referência: 30/12/2003 Ate 29/12/2008

A Partir de: 10/05/2021 Ate 08/07/21

PUBLICADA, REGISTRADA, CUMpra-SE.

Cuiabá-MT, 14 de Maio de 2021.

Gilberto Gomes de Figueiredo

Secretário de Estado de Saúde

BOLETIM DE PESSOAL/SES/00475/2021
17/05/2021

DE:

O Secretário de Estado de Saúde no uso de suas atribuições que lhes são conferidas por lei,

Resolve: CONCEDER

Evento: LICENÇA PREMIO - CONCESSÃO

Processo N.: 386856/2019

Nome: (114089/1) JOLVAIR BATISTA DE MELO

Quinquênio: 23/04/2014 Até 22/04/2019

Qtde Dias: 90

Processo N.: 177715/2021

Nome: (42281/2) LUIZ GONZAGA DA SILVA

Quinquênio: 23/06/2014 Até 22/06/2019

Qtde Dias: 90

PUBLICADA, REGISTRADA, CUMpra-SE.

Cuiabá-MT, 14 de Maio de 2021.

Gilberto Gomes de Figueiredo

Secretário de Estado de Saúde

PORTARIA/GOV/00013/2021
17/05/2021

DE:

O Secretário-Chefe de Gabinete do Governador no uso de suas atribuições que lhes são conferidas por lei,

Resolve: DESIGNAR

Evento: Designação de Função/Função de Confiança

Processo N.: ATO Nº02705/2021

Nome: (69534/1) GRASIELLE PAES DA SILVA BUGALHO

Cargo/Função: (11686) FUNÇÃO DGA 2 LC/266 - ASSESSOR ESPECIAL I

Un. Adm: (203165) GAB. MILITAR

A Partir de: 23/04/2021 Até

Processo N.: ATO Nº2.986/2021

Nome: (91001/1) MARCOS ANTONIO RODRIGUES DE AMORIM

Cargo/Função: (11775) ASSESSOR EXEC I DGA-4 LC 662/2020 - ASSESSOR EXECUTIVO I

Un. Adm: (201634) NUC DE LOGISTICA, TRANSPORTE E MATERIAL BELICO

A Partir de: 23/04/2021 Até

PUBLICADA, REGISTRADA, CUMpra-SE.

Cuiabá-MT, 14 de Maio de 2021.

Jordan Espindola dos Santos

Secretário-Chefe de Gabinete do Governador

BOLETIM DE PESSOAL/GOV/00037/2021
17/05/2021

DE:

O Secretário-Chefe de Gabinete do Governador no uso de suas atribuições que lhes são conferidas por lei,

Resolve: RETIFICAR

Evento: LICENÇA PARA TRATAMENTO DE SAUDE

Processo N.:

Nome: (231348/1) ELMES MARQUES DA SILVA

Cargo/Função: (8909) SOLDADO LC 541/2014

Un. Adm: (201553) NUC DE PROTECAO DE DIGNITARIOS

A Partir de: 09/02/2021 Até15/02/2021

PUBLICADA, REGISTRADA, CUMpra-SE.

Cuiabá-MT, 14 de Maio de 2021.

Jordan Espindola dos Santos

Secretário-Chefe de Gabinete do Governador

ADMINISTRAÇÃO INDIRETA

FUNEMAT

UNIVERSIDADE DO ESTADO DE MATO GROSSO

PORTARIA/UNEMAT/00034/2021
17/05/2021

DE:

O Reitor-Presidente da FUNEMAT no uso de suas atribuições que lhes são conferidas por lei,

Resolve: DESIGNAR

Evento: Designação de Função/Função de Confiança

Processo N.: 152/2019

Nome: (116995/4) CAMILLO ARAUJO

Cargo/Função: (11745) SUPERVISOR DGA-7 LC 319 - SUPERVISOR

Un. Adm: (206024) PRO-REIT. DE PLANEJ. E TECN. DA INFORMACAO

A Partir de: 01/05/2021 Até31/12/2022

Processo N.: 577/2021

Nome: (80597/1) CATIA REGINA PORTA

Cargo/Função: (11740) ASSES ADM REG DGA-6 LC 319 - ASS ADM

REGIONALIZ.

Un. Adm: (207861) DIR. DE UNID. REG. - ADMINISTRATIVA

A Partir de: 01/04/2021 Até31/12/2021

Processo N.: 154/2019

Nome: (240289/2) FERNANDA BRITO CHERBA LUCAS

Cargo/Função: (11745) SUPERVISOR DGA-7 LC 319 - SUPERVISOR

Un. Adm: (205990) SUPERVISAO DE PREST. DE CONTAS DE CONVENIOS

A Partir de: 01/05/2021 Até31/12/2022

Processo N.: 0034/2020

Nome: (241105/1) ILSON HENRIQUE MOREIRA

Cargo/Função: (11720) DIRETOR UNID REG DGA-4 LC 319 - DIR UNID

REGIONALIZ

Un. Adm: (208612) DIR. DE UNID. REG. ADMINISTRATIVA

A Partir de: 01/05/2021 Até31/12/2021

Processo N.: 204/2019

Nome: (20636/7) JONIEL SANTANA DA SILVA

Cargo/Função: (11745) SUPERVISOR DGA-7 LC 319 - SUPERVISOR

Un. Adm: (207519) SUPERV. DE APOIO ACADEMICO

A Partir de: 01/05/2021 Até31/12/2022

Processo N.: 200/2019

Nome: (124728/1) JORGE MAURICIO DE ANDRADE

Cargo/Função: (11745) SUPERVISOR DGA-7 LC 319 - SUPERVISOR

Un. Adm: (205923) PRO-REITORIA DE GESTAO FINANCEIRA

A Partir de: 01/05/2021 Até31/12/2021

Processo N.: 0055/2020

Nome: (223950/2) JOSIAS OLIVEIRA DOS SANTOS

Cargo/Função: (11745) SUPERVISOR DGA-7 LC 319 - SUPERVISOR

Un. Adm: (208507) SUPERV. DE APOIO ADMINISTRATIVO

A Partir de: 01/05/2021 Até31/12/2021

Processo N.: 0044/2020

Nome: (241097/1) LUZIRENE PEREIRA MACEDO OLIVEIRA

Cargo/Função: (11720) DIRETOR UNID REG DGA-4 LC 319 - DIR UNID

REGIONALIZ

Un. Adm: (208140) DIR. DE UNID. REG. - ADMINISTRATIVA

A Partir de: 01/05/2021 Até31/12/2022

Processo N.: 589/2021

Nome: (231867/3) MEIRE CARDOSO FERREIRA

Cargo/Função: (11745) SUPERVISOR DGA-7 LC 319 - SUPERVISOR

Un. Adm: (208795) SUPERV. DE APOIO ADMINISTRATIVO

A Partir de: 15/03/2021 Até14/05/2021

Processo N.: 3019/2019

Nome: (248092/1) NOEMIA ANDREZA DE ALMEIDA PAIVA

Cargo/Função: (11720) DIRETOR UNID REG DGA-4 LC 319 - DIR UNID

REGIONALIZ

Un. Adm: (208353) DIR. DE UNID. REGIONAL. - ADMINISTRATIVA

A Partir de: 01/05/2021 Até31/12/2021

Processo N.: 951/2020

Nome: (105121/9) QUEILA CRISTINA ALVES RIBEIRO

Cargo/Função: (11745) SUPERVISOR DGA-7 LC 319 - SUPERVISOR

Un. Adm: (208450) SUPERV. DE APOIO ACADEMICO

A Partir de: 31/05/2021 Até31/07/2021

Processo N.: 683/2021

Nome: (84175/4) RIVELINO FULVIO LINHARES

Cargo/Função: (11745) SUPERVISOR DGA-7 LC 319 - SUPERVISOR

Un. Adm: (208035) SUPERV. DE APOIO ADMINISTRATIVO

A Partir de: 24/04/2021 Até31/12/2021

Processo N.: 569/2021

Nome: (253415/1) VANDOUR HOLTZ

Cargo/Função: (11720) DIRETOR UNID REG DGA-4 LC 319 - DIR UNID

REGIONALIZ

Un. Adm: (208400) DIR. DE UNID. REG. - POL./PEDAG. E FINANCEIRO

A Partir de: 27/04/2021 Até31/12/2021

Processo N.: 219/2019

Nome: (124590/2) WILLIAN CEZAR NONATO DA COSTA

Cargo/Função: (11715) ASSES ESPECIAL II DGA-4 LC 319 - ASSESSOR

ESPECIAL

Un. Adm: (204862) ASSES. ESPECIAL DE ASSUNTOS JURÍDICOS
A Partir de: 01/05/2021 Até31/12/2022

PUBLICADA, REGISTRADA, CUMPR-SE.
Cuiabá-MT, 14 de Maio de 2021.
Rodrigo Bruno Zanin
Reitor-Presidente da FUNEMT

PORTARIA/UNEMAT/00035/2021 DE:
17/05/2021

O Reitor-Presidente da FUNEMT no uso de suas atribuições que lhes são conferidas por lei,

Resolve: DISPENSAR
Evento: Designação de Função/Função de Confiança

Processo N.: 567/2021
Nome: (257940/1) CESAR CRISPIM VILAR
Cargo/Função: (11720) DIRETOR UNID REG DGA-4 LC 319
Un. Adm: (208400) DIR. DE UNID. REG. - POL./PEDAG. E FINANCEIRO
A Partir de: 26/04/2021

PUBLICADA, REGISTRADA, CUMPR-SE.
Cuiabá-MT, 14 de Maio de 2021.
Rodrigo Bruno Zanin
Reitor-Presidente da FUNEMT

PORTARIA/UNEMAT/00036/2021 DE:
17/05/2021

O Reitor-Presidente da FUNEMT no uso de suas atribuições que lhes são conferidas por lei,

Resolve: DESIGNAR
Evento: DESIGNAÇÃO EM SUBSTITUIÇÃO CARGO EM COMISSÃO/FUNÇÃO

Processo N.: 633/2021
Nome: (257798/1) ANTONIO CARLOS DE SOUZA JUNIOR
A Partir de: 03/05/2021 Até17/05/2021
Cargo/Função: (11710) PRO REITOR DGA-3 LC 319
Substituído: (131944/1) LUIZ FERNANDO CALDEIRA RIBEIRO
Un. Adm: (205001) PRO-REITORIA DE PLANEJ. E TEC. DA INFORMACAO

Processo N.: 657/2021
Nome: (95203/4) ESTEVAN MARCIO RIBA DE NEIRA MELGAR
A Partir de: 03/05/2021 Até17/05/2021
Cargo/Função: (11710) PRO REITOR DGA-3 LC 319
Substituído: (114819/7) RICARDO KEICHI UMETSU
Un. Adm: (204994) PRO-REITORIA DE GESTAO FINANCEIRA

Processo N.: 632/2021
Nome: (87753/3) RAUL AMADEU CATELAN
A Partir de: 15/03/2021 Até05/06/2021
Cargo/Função: (11745) SUPERVISOR DGA-7 LC 319
Substituído: (93799/2) LEIDISMAR FURTADO DA SILVA
Un. Adm: (207586) SUPERV. DE APOIO E MANUTENCAO

Processo N.: 561/2021
Nome: (96225/4) SAIDY KOTUBO MAGALHAES SOUZA
A Partir de: 13/04/2021 Até12/05/2021
Cargo/Função: (11745) SUPERVISOR DGA-7 LC 319
Substituído: (257739/1) FERNANDO AKIHITO SATO
Un. Adm: (054780) COORDENADORIA REGIONAL DE SINOP

PUBLICADA, REGISTRADA, CUMPR-SE.
Cuiabá-MT, 14 de Maio de 2021.
Rodrigo Bruno Zanin
Reitor-Presidente da FUNEMT

PORTARIA/UNEMAT/00037/2021 DE:
17/05/2021

O Reitor-Presidente da FUNEMT no uso de suas atribuições que lhes são conferidas por lei,

Resolve: DISPENSAR
Evento: DESIGNAÇÃO EM SUBSTITUIÇÃO CARGO EM COMISSÃO/FUNÇÃO

Processo N.: 605/2021
Nome: (232862/2) WELINGTON APARECIDO AIRES
Cargo/Função: (11740) ASSES ADM REG DGA-6 LC 319
Substituído: (200492/4) RENATO MIGUEL FERNANDES
Un. Adm: (054771) GABINETE DE DIRECAO
A Partir de: 13/04/2021

PUBLICADA, REGISTRADA, CUMPR-SE.
Cuiabá-MT, 14 de Maio de 2021.
Rodrigo Bruno Zanin
Reitor-Presidente da FUNEMT

PORTARIA/UNEMAT/00038/2021 DE:
17/05/2021

O Reitor-Presidente da FUNEMT no uso de suas atribuições que lhes são conferidas por lei,

Resolve: DESISTÊNCIA
Evento: LICENÇA PARA TRATAMENTO DE INTERESSE PARTICULAR

Processo N.: 473/2021

Nome: (124570/1) MARCIO JOSE DA SILVA
Cargo/Função: (11905) AGENTE UNIVERSITARIO LC 321
Un. Adm: (054771) GABINETE DE DIRECAO
A Partir de: 28/02/2021

PUBLICADA, REGISTRADA, CUMPR-SE.
Cuiabá-MT, 14 de Maio de 2021.
Rodrigo Bruno Zanin
Reitor-Presidente da FUNEMT

PORTARIA/UNEMAT/00039/2021 DE:
17/05/2021

O Reitor-Presidente da FUNEMT no uso de suas atribuições que lhes são conferidas por lei,

Resolve: CONCEDER
Evento: Gratificação Artigo 15 da Lei Complementar nº550/2014

Processo N.: 0035/2021
Nome: (257909/1) DOUGLAS DE CARVALHO
Função: LOTADO
Un. Adm: (205303) DIR. DE GESTAO DE EDUCACAO A DISTANCIA
A Partir de: 01/04/2021 Até30/04/2021

Processo N.: 0022/2021
Nome: (136094/1) KEZIA BARBOSA DA SILVA
Função: DEFENSOR DATIVO
Un. Adm: (205176) UNID. DE REPRES. DA UNEMAT EM CUIABA
A Partir de: 21/01/2021 Até31/01/2021

Processo N.: 0025/2021
Nome: (136094/1) KEZIA BARBOSA DA SILVA
Função: DEFENSOR DATIVO
Un. Adm: (205176) UNID. DE REPRES. DA UNEMAT EM CUIABA
A Partir de: 01/02/2021 Até28/02/2021

Processo N.: 0028/2021
Nome: (136094/1) KEZIA BARBOSA DA SILVA
Função: DEFENSOR DATIVO
Un. Adm: (205176) UNID. DE REPRES. DA UNEMAT EM CUIABA
A Partir de: 01/03/2021 Até31/03/2021

Processo N.: 0035/2021
Nome: (136094/1) KEZIA BARBOSA DA SILVA
Função: DEFENSOR DATIVO
Un. Adm: (205176) UNID. DE REPRES. DA UNEMAT EM CUIABA
A Partir de: 01/04/2021 Até30/04/2021

PUBLICADA, REGISTRADA, CUMPR-SE.
Cuiabá-MT, 14 de Maio de 2021.
Rodrigo Bruno Zanin
Reitor-Presidente da FUNEMT

PORTARIA/UNEMAT/00040/2021 DE:
17/05/2021

O Reitor-Presidente da FUNEMT no uso de suas atribuições que lhes são conferidas por lei,

Resolve: RETIFICAR
Evento: Gratificação Artigo 15 da Lei Complementar nº550/2014

Processo N.: 0026/2021
Nome: (136094/1) KEZIA BARBOSA DA SILVA
Função: DEFENSOR DATIVO
Un. Adm: (205176) UNID. DE REPRES. DA UNEMAT EM CUIABA
A Partir de: 01/12/2020 Até19/12/2020

PUBLICADA, REGISTRADA, CUMPR-SE.
Cuiabá-MT, 14 de Maio de 2021.
Rodrigo Bruno Zanin
Reitor-Presidente da FUNEMT

O Reitor-Presidente da FUNEMT no uso de suas atribuições que lhes são conferidas por lei,

Resolve: RETIFICAR
Objeto: CONTRATAÇÃO TEMPORARIA POR MOTIVO DE URGÊNCIA

CONTRATO/UNEMAT/00706/2021 DE: 17/05/2021
Processo N°: 001/085/2021
Contratado: (106864/6) ELIZIO LEMES DE FIGUEIREDO
CPF: 502.200.471-20
Cargo/Função: (11802) PROFESSOR UNEMAT LC 534/2014
Referência: C-001 Carga Horária: 30 horas semanais
Un. Adm: (207306) FACUL. DE CIENCIAS SOC. E APLICADAS
A Partir de: 19/03/2021 Até22/04/2021

PUBLICADA, REGISTRADA, CUMPR-SE.
Cuiabá-MT, 14 de Maio de 2021.
Rodrigo Bruno Zanin
Reitor-Presidente da FUNEMT

O Reitor-Presidente da FUNEMT no uso de suas atribuições que lhes são conferidas por lei,

Resolve: AUTORIZAR
Objeto: CONTRATAÇÃO TEMPORARIA POR MOTIVO DE URGÊNCIA

CONTRATO/UNEMAT/00707/2021 DE: 17/05/2021
 Processo Nº: 132/2021
 Contratado: (118181/10) WILKINSON LOPES LAZARO
 CPF: 001.165.931-99
 Cargo/Função: (11802) PROFESSOR UNEMAT LC 534/2014
 Referência: C-001 Carga Horária: 40 horas semanais
 Un. Adm: (206350) FACUL. DE CIENCIAS AGRAR. E BIOLOGICAS
 A Partir de: 01/05/2021 Até30/04/2023

PUBLICADA, REGISTRADA, CUMPRÁ-SE.
 Cuiabá-MT, 14 de Maio de 2021.
 Rodrigo Bruno Zanin
 Reitor-Presidente da FUNEMT

O Reitor-Presidente da FUNEMT no uso de suas atribuições que lhes são conferidas por lei,

Resolve: RETIFICAR
 Objeto: CONTRATAÇÃO TEMPORARIA POR MOTIVO DE URGÊNCIA

CONTRATO/UNEMAT/00708/2021 DE: 17/05/2021
 Processo Nº: 007/067/2019
 Contratado: (126932/16) ROSA CAROLINA SILVA DE GOUVEIA
 CPF: 761.890.232-15
 Cargo/Função: (11802) PROFESSOR UNEMAT LC 534/2014
 Referência: A-001 Carga Horária: 20 horas semanais
 Un. Adm: (058378) DEPARTAMENTO DE LETRAS
 A Partir de: 16/05/2020 Até04/10/2020

CONTRATO/UNEMAT/00709/2021 DE: 17/05/2021
 Processo Nº: 004/291/2020
 Contratado: (239991/6) HAMILTON LOBO MENDES FILHO
 CPF: 039.695.194-54
 Cargo/Função: (11802) PROFESSOR UNEMAT LC 534/2014
 Referência: B-001 Carga Horária: 20 horas semanais
 Un. Adm: (206202) FACULDADE DE CIENCIAS SOCIAIS APLICADAS
 A Partir de: 10/02/2020 Até05/08/2021

CONTRATO/UNEMAT/00710/2021 DE: 17/05/2021
 Processo Nº: 001/015/2021
 Contratado: (240124/9) RENATA MARIA DIAS TAVARES
 CPF: 006.186.279-79
 Cargo/Função: (11802) PROFESSOR UNEMAT LC 534/2014
 Referência: A-001 Carga Horária: 30 horas semanais
 Un. Adm: (207381) FACUL. DE CIENC. SOCIAIS APLIC. E AGRARIAS
 A Partir de: 03/05/2021 Até04/07/2021

CONTRATO/UNEMAT/00711/2021 DE: 17/05/2021
 Processo Nº: 003/283/2020
 Contratado: (260343/3) LINNET MENDES DANTAS
 CPF: 626.796.351-91
 Cargo/Função: (11802) PROFESSOR UNEMAT LC 534/2014
 Referência: A-001 Carga Horária: 20 horas semanais
 Un. Adm: (206202) FACULDADE DE CIENCIAS SOCIAIS APLICADAS
 A Partir de: 10/02/2020 Até05/08/2021

CONTRATO/UNEMAT/00712/2021 DE: 17/05/2021
 Processo Nº: 001/108/2021
 Contratado: (262196/5) PAULUS VINICIUS DA SILVA
 CPF: 724.435.371-53
 Cargo/Função: (11802) PROFESSOR UNEMAT LC 534/2014
 Referência: B-001 Carga Horária: 30 horas semanais
 Un. Adm: (207306) FACUL. DE CIENCIAS SOC. E APLICADAS
 A Partir de: 23/03/2021 Até30/04/2021

PUBLICADA, REGISTRADA, CUMPRÁ-SE.
 Cuiabá-MT, 14 de Maio de 2021.
 Rodrigo Bruno Zanin
 Reitor-Presidente da FUNEMT

O Reitor-Presidente da FUNEMT no uso de suas atribuições que lhes são conferidas por lei,

Resolve: PRORROGAR
 Objeto: CONTRATAÇÃO TEMPORARIA POR MOTIVO DE URGÊNCIA

CONTRATO/UNEMAT/00713/2021 DE: 17/05/2021
 Processo Nº: 004/320/2020
 Contratado: (286101/2) BEATRIZ FERRAZ BUHLER
 CPF: 017.068.651-55
 Cargo/Função: (11802) PROFESSOR UNEMAT LC 534/2014
 Un. Adm: (206350) FACUL. DE CIENCIAS AGRAR. E BIOLOGICAS
 Até: 30/04/2021

CONTRATO/UNEMAT/00714/2021 DE: 17/05/2021
 Processo Nº: 004/152/2019
 Contratado: (293450/1) ANA PAULA JENUINA DOS SANTOS
 CPF: 055.681.181-08
 Cargo/Função: (11802) PROFESSOR UNEMAT LC 534/2014
 Un. Adm: (054780) COORDENADORIA REGIONAL DE SINOP
 Até: 07/08/2021

CONTRATO/UNEMAT/00715/2021 DE: 17/05/2021
 Processo Nº: 002/066/2020
 Contratado: (297265/1) VIRGILIA APARECIDA PEGORINI ROCHA
 CPF: 033.135.191-99
 Cargo/Função: (11802) PROFESSOR UNEMAT LC 534/2014
 Un. Adm: (054810) COORDENADORIA REGIONAL DE ALTA FLORESTA
 Até: 05/07/2021

CONTRATO/UNEMAT/00716/2021 DE: 17/05/2021
 Processo Nº: 005/354/2020
 Contratado: (298918/1) SANTINA DE FATIMA ARANTES
 CPF: 507.768.199-68
 Cargo/Função: (11802) PROFESSOR UNEMAT LC 534/2014

Un. Adm: (206172) FACULDADE DE CIENCIAS EXATAS E TECNOLOGICAS
 Até: 05/08/2021

PUBLICADA, REGISTRADA, CUMPRÁ-SE.
 Cuiabá-MT, 14 de Maio de 2021.
 Rodrigo Bruno Zanin
 Reitor-Presidente da FUNEMT

O Reitor-Presidente da FUNEMT no uso de suas atribuições que lhes são conferidas por lei,

Resolve: DISTRATAR
 Objeto: CONTRATAÇÃO TEMPORARIA POR MOTIVO DE URGÊNCIA

CONTRATO/UNEMAT/00717/2021 DE: 17/05/2021
 Processo Nº: 023/2021
 Contratado: (299020/1) BRUNO NEVES DA SILVA
 CPF: 057.023.471-96
 Cargo/Função: (11905) AGENTE UNIVERSITARIO LC 321
 Referência: AM-001 Carga Horária: 40 horas semanais
 Un. Adm: (206806) CAMPUS UNIVERS. BARRA DO BUGRES DEP. RENE BARBOUR
 A Partir de: 02/05/2021

CONTRATO/UNEMAT/00718/2021 DE: 17/05/2021
 Processo Nº: 002/2021
 Contratado: (90547/5) OSCAR ANTONIO GONZALEZ CHONG
 CPF: 689.789.281-53
 Cargo/Função: (11802) PROFESSOR UNEMAT LC 534/2014
 Referência: C-001 Carga Horária: 40 horas semanais
 Un. Adm: (058386) DEPARTAMENTO DE MATEMATICA
 A Partir de: 31/03/2021

PUBLICADA, REGISTRADA, CUMPRÁ-SE.
 Cuiabá-MT, 14 de Maio de 2021.
 Rodrigo Bruno Zanin
 Reitor-Presidente da FUNEMT

BOLETIM DE PESSOAL/UNEMAT/00128/2021 DE: 17/05/2021

O Reitor-Presidente da FUNEMT no uso de suas atribuições que lhes são conferidas por lei,

Resolve: REMOVER
 Evento: REMOCAO

Processo N.: 544/2021
 Nome: (248671/1) ADRIANO LUIZ DA SILVA
 Cargo/Função: (11900) AUXILIAR UNIVERSITARIO LC 321
 Para Un. Adm: (207551) DIR. DE UNID. REG. - ADMINISTRATIVA
 A Partir de: 10/04/2021

Processo N.: 644/2021
 Nome: (124892/1) ELCIO PESSOA DE SOUZA
 Cargo/Função: (11905) AGENTE UNIVERSITARIO LC 321
 Para Un. Adm: (206172) FACULDADE DE CIENCIAS EXATAS E TECNOLOGICAS
 A Partir de: 01/04/2021

Processo N.: 544/2021
 Nome: (125237/1) JOAO BATISTA DE FIGUEIREDO
 Cargo/Função: (11900) AUXILIAR UNIVERSITARIO LC 321
 Para Un. Adm: (208353) DIR. DE UNID. REGIONAL. - ADMINISTRATIVA
 A Partir de: 10/04/2021

Processo N.: 522/2021
 Nome: (125683/4) MIGUEL RODRIGUES NETTO
 Cargo/Função: (11802) PROFESSOR UNEMAT LC 534/2014
 Para Un. Adm: (206725) FACULD. DE CIENCIAS SOCIAIS APLIC. E DA LINGUAGEM
 A Partir de: 11/02/2021

Processo N.: 645/2021
 Nome: (125683/1) MIGUEL RODRIGUES NETTO
 Cargo/Função: (11910) TECNICO UNIVERSITARIO LC 321
 Para Un. Adm: (207861) DIR. DE UNID. REG. - ADMINISTRATIVA
 A Partir de: 20/04/2021

Processo N.: 644/2021
 Nome: (126618/1) PATRICIA DA SILVA
 Cargo/Função: (11905) AGENTE UNIVERSITARIO LC 321
 Para Un. Adm: (205389) DIR. DE GESTAO DE PROD. DE PROVAS E EXAMES
 A Partir de: 01/04/2021

PUBLICADA, REGISTRADA, CUMPRÁ-SE.
 Cuiabá-MT, 14 de Maio de 2021.
 Rodrigo Bruno Zanin
 Reitor-Presidente da FUNEMT

BOLETIM DE PESSOAL/UNEMAT/00129/2021 DE: 17/05/2021

O Reitor-Presidente da FUNEMT no uso de suas atribuições que lhes são conferidas por lei,

Resolve: DEFERIR
 Evento: LICENÇA A GESTANTE/SEGURADO INSS

Processo N.: 190532/2021

Nome: (273612/3) MAYS OLIVEIRA DE MELO ANTONIO
Cargo/Função: (11802) PROFESSOR UNEMAT LC 534/2014
Un. Adm.: (054712) PRO-REITORIA DE ENSINO E EXTENSÃO
A Partir de: 28/04/2021 Até25/08/2021

PUBLICADA, REGISTRADA, CUMpra-SE.
Cuiabá-MT, 14 de Maio de 2021.
Rodrigo Bruno Zanin
Reitor-Presidente da FUNEMT

BOLETIM DE PESSOAL/UNEMAT/00130/2021 DE:
17/05/2021

O Reitor-Presidente da FUNEMT no uso de suas atribuições que lhes são conferidas por lei,

Resolve: DEFERIR
Evento: LICENCA PARA TRATAMENTO DE SAUDE

Processo N.:

Nome: (93929/6) EURIPEDES MAXIMIANO ARANTES
Cargo/Função: (11802) PROFESSOR UNEMAT LC 534/2014
Un. Adm.: (206350) FACUL. DE CIENCIAS AGRAR. E BIOLOGICAS
A Partir de: 03/05/2021 Até01/07/2021

Processo N.:

Nome: (26890/2) GRACI LEITE MORAES DA LUZ
Cargo/Função: (11802) PROFESSOR UNEMAT LC 534/2014
Un. Adm.: (206563) FACUL. DE EDUC. E LINGUAGEM
A Partir de: 28/04/2021 Até26/06/2021

Processo N.:

Nome: (131799/1) JOICE JERONIMO SILVA
Cargo/Função: (11905) AGENTE UNIVERSITARIO LC 321
Un. Adm.: (204986) PRO-REITORIA DE ADMINISTRACAO
A Partir de: 05/05/2021 Até09/05/2021

Processo N.:

Nome: (30494/2) JULINA SANTANA DA SILVA
Cargo/Função: (11900) AUXILIAR UNIVERSITARIO LC 321
Un. Adm.: (204978) PRO-REITORIA DE ASSUNTOS ESTUDANTIS
A Partir de: 04/05/2021 Até01/08/2021

Processo N.:

Nome: (62022/8) LEANDRA INES SEGAFREDO SANTOS
Cargo/Função: (11802) PROFESSOR UNEMAT LC 534/2014
Un. Adm.: (206563) FACUL. DE EDUC. E LINGUAGEM
A Partir de: 05/05/2021 Até03/06/2021

Processo N.:

Nome: (83248/1) MARIA INES PAROLIN
Cargo/Função: (11802) PROFESSOR UNEMAT LC 534/2014
Un. Adm.: (206237) FACULDADE DE EDUCACAO E LINGUAGEM
A Partir de: 07/05/2021 Até04/08/2021

Processo N.:

Nome: (252871/1) WAGNER ROQUE VIEGAS DA LUZ
Cargo/Função: (11905) AGENTE UNIVERSITARIO LC 321
Un. Adm.: (207551) DIR. DE UNID. REG. - ADMINISTRATIVA
A Partir de: 02/05/2021 Até31/05/2021

PUBLICADA, REGISTRADA, CUMpra-SE.
Cuiabá-MT, 14 de Maio de 2021.
Rodrigo Bruno Zanin
Reitor-Presidente da FUNEMT

BOLETIM DE PESSOAL/UNEMAT/00131/2021 DE:
17/05/2021

O Reitor-Presidente da FUNEMT no uso de suas atribuições que lhes são conferidas por lei,

Resolve: DEFERIR
Evento: LICENCA PARA TRATAMENTO DE SAUDE EM PESSOA DA FAMILIA

Processo N.:

Nome: (212209/5) LUIS ANTONIO SHIGUEHARU OHIRA
Cargo/Função: (11802) PROFESSOR UNEMAT LC 534/2014
Un. Adm.: (206466) FACULDADE DE CIENCIAS EXATAS E TECNOLOGICAS
A Partir de: 03/05/2021 Até01/06/2021

PUBLICADA, REGISTRADA, CUMpra-SE.
Cuiabá-MT, 14 de Maio de 2021.
Rodrigo Bruno Zanin
Reitor-Presidente da FUNEMT

BOLETIM DE PESSOAL/UNEMAT/00132/2021 DE:
17/05/2021

O Reitor-Presidente da FUNEMT no uso de suas atribuições que lhes são conferidas por lei,

Resolve: DEFERIR
Evento: LICENCA PREMIO - GOZO

Processo N.: 124975/2021

Nome: (127796/4) ADAUTO FARIAS BUENO
Cargo/Função: (11802) PROFESSOR UNEMAT LC 534/2014
Quinquênio de Referência: 12/03/2014 Ate 11/03/2019
A Partir de: 09/12/2021 Até08/03/2022

Processo N.: 178025/2021

Nome: (70892/6) GRACE QUEIROZ DAVID PERES
Cargo/Função: (11802) PROFESSOR UNEMAT LC 534/2014
Quinquênio de Referência: 01/02/2010 Ate 31/01/2015
A Partir de: 16/09/2021 Até14/11/2021

Processo N.: 178025/2021

Nome: (70892/6) GRACE QUEIROZ DAVID PERES
Cargo/Função: (11802) PROFESSOR UNEMAT LC 534/2014
Quinquênio de Referência: 01/02/2000 Ate 31/01/2005
A Partir de: 19/05/2021 Até17/06/2021

Processo N.: 178025/2021

Nome: (70892/6) GRACE QUEIROZ DAVID PERES
Cargo/Função: (11802) PROFESSOR UNEMAT LC 534/2014
Quinquênio de Referência: 01/02/2005 Ate 31/01/2010
A Partir de: 18/06/2021 Até16/08/2021

Processo N.: 195142/2021

Nome: (241042/1) LUIS EDUARDO FERREIRA
Cargo/Função: (11905) AGENTE UNIVERSITARIO LC 321
Quinquênio de Referência: 18/05/2012 Ate 17/05/2017
A Partir de: 16/08/2021 Até14/10/2021

Processo N.: 178016/2021

Nome: (64794/6) WALMOR MOYA PERES
Cargo/Função: (11802) PROFESSOR UNEMAT LC 534/2014
Quinquênio de Referência: 08/08/2006 Ate 07/08/2011
A Partir de: 19/05/2021 Até16/08/2021

Processo N.: 178016/2021

Nome: (64794/6) WALMOR MOYA PERES
Cargo/Função: (11802) PROFESSOR UNEMAT LC 534/2014
Quinquênio de Referência: 08/08/2011 Ate 07/08/2016
A Partir de: 17/08/2021 Até14/11/2021

PUBLICADA, REGISTRADA, CUMpra-SE.
Cuiabá-MT, 14 de Maio de 2021.
Rodrigo Bruno Zanin
Reitor-Presidente da FUNEMT

AGER

AGÊNCIA ESTADUAL DE REGULAÇÃO

PORTARIA/AGER/00008/2021 DE:
17/05/2021

O Presidente - AGER no uso de suas atribuições que lhes são conferidas por lei,

Resolve: DEFERIR
Evento: LICENCA PARA TRATAMENTO DE INTERESSE PARTICULAR

Processo N.: 185017/2021

Nome: (228572/1) EDUARDO GUIMARAES RODRIGUES
Cargo/Função: (9999) ANALISTA REGULADOR LC 467
Un. Adm.: (138070) COORD. REGUL. DE ENERGIA
A Partir de: 27/05/2021 Até26/05/2023

PUBLICADA, REGISTRADA, CUMpra-SE.
Cuiabá-MT, 14 de Maio de 2021.
Luis Alberto Nespola
Presidente - AGER

BOLETIM DE PESSOAL/AGER/00028/2021 DE:
17/05/2021

O Presidente - AGER no uso de suas atribuições que lhes são conferidas por lei,

Resolve: DEFERIR
Evento: LICENCA PARA TRATAMENTO DE SAUDE

Processo N.:

Nome: (206511/2) ADRIANA QUEIROZ CAMARGO OKDE
Cargo/Função: (9999) ANALISTA REGULADOR LC 467
Un. Adm.: (186708) COORD. REGULADORA DE TRANSPORTE RODOVIARIO
A Partir de: 13/05/2021 Até10/08/2021

PUBLICADA, REGISTRADA, CUMpra-SE.
Cuiabá-MT, 14 de Maio de 2021.
Luis Alberto Nespola
Presidente - AGER

BOLETIM DE PESSOAL/AGER/00029/2021 DE:
17/05/2021

O Presidente - AGER no uso de suas atribuições que lhes são conferidas por lei,

Resolve: RETIFICAR
Evento: LICENCA PARA TRATAMENTO DE SAUDE

Processo N.:

Nome: (233822/1) JAMES GONCALO DE ARRUDA JAUDY
Cargo/Função: (9999) ANALISTA REGULADOR LC 467
Un. Adm.: (060798) DIR. REGULADORA DE OUVIDORIA
A Partir de: 08/03/2021 Até06/05/2021

PUBLICADA, REGISTRADA, CUMPRADA-SE.
Cuiabá-MT, 14 de Maio de 2021.
Luis Alberto Nespolo
Presidente - AGER

IPEM-MT**INSTITUTO DE PESOS E MEDIDAS DE MATO GROSSO**

BOLETIM DE PESSOAL/IPEM/00035/2021
17/05/2021

DE:

O Presidente do IPEM/MT no uso de suas atribuições que lhes são conferidas por lei,

Resolve: DEFERIR
Evento: LICENÇA PARA TRATAMENTO DE SAUDE

Processo N.:
Nome: (74020/3) IRENE AMANCIO DA SILVA
Cargo/Função: (4083) ANALISTA FISCAL METROLOGICO
Un. Adm: (142255) COORD. DE FISCALIZACAO DE PRODUTOS
A Partir de: 01/05/2021 Até29/06/2021

PUBLICADA, REGISTRADA, CUMPRADA-SE.
Cuiabá-MT, 14 de Maio de 2021.
Bento Francisco Gomes Bezerra
Presidente do IPEM/MT

JUCEMAT**JUNTA COMERCIAL**

PORTARIA/JUCEMAT/00012/2021
17/05/2021

DE:

O Presidente da JUCEMAT no uso de suas atribuições que lhes são conferidas por lei,

Resolve: DESIGNAR
Evento: DESIGNAÇÃO EM SUBSTITUIÇÃO CARGO EM COMISSÃO/FUNÇÃO

Processo N.: 194755/2021
Nome: (225813/1) RENE BORGES DE SOUZA
A Partir de: 04/06/2021 Até18/06/2021
Cargo/Função: (11622) DGA-8 SERVIDOR
Substituído: (139946/3) ELIZANGELA SANTOS DIAS
Un. Adm: (143782) GER. DE REGISTRO EMPRESARIAL

PUBLICADA, REGISTRADA, CUMPRADA-SE.
Cuiabá-MT, 14 de Maio de 2021.
Mancel Lourenço de Amorim Silva
Presidente da JUCEMAT

BOLETIM DE PESSOAL/JUCEMAT/00015/2021
17/05/2021

DE:

O Presidente da JUCEMAT no uso de suas atribuições que lhes são conferidas por lei,

Resolve: DEFERIR
Evento: LICENÇA PARA TRATAMENTO DE SAUDE

Processo N.:
Nome: (225340/1) RAPHAEL FEITOSA DE FREITAS
Cargo/Função: (6052) TECNICO DESENV ECO SOC L 10177/14
Un. Adm: (143723) UNID. DE ASSESSORIA
A Partir de: 14/04/2021 Até26/04/2021

PUBLICADA, REGISTRADA, CUMPRADA-SE.
Cuiabá-MT, 14 de Maio de 2021.
Mancel Lourenço de Amorim Silva
Presidente da JUCEMAT

INTERMAT**INSTITUTO DE TERRAS DE MATO GROSSO**

BOLETIM DE PESSOAL/INTERMAT/00022/2021
17/05/2021

DE:

O Presidente do INTERMAT no uso de suas atribuições que lhes são conferidas por lei,

Resolve: DEFERIR
Evento: LICENÇA PARA TRATAMENTO DE SAUDE

Processo N.:
Nome: (201552/2) JHONNY ROBSON DE SOUZA
Cargo/Função: (5349) ANALISTA ADMINISTRATIVO L 10052
Un. Adm: (187550) COORD. ADMINISTRATIVA
A Partir de: 20/04/2021 Até19/05/2021

PUBLICADA, REGISTRADA, CUMPRADA-SE.
Cuiabá-MT, 14 de Maio de 2021.
Francisco Serafim de Barros
Presidente do INTERMAT

INDEA**INSTITUTO DE DEFESA AGROPECUÁRIA**

PORTARIA/INDEA/00030/2021
17/05/2021

DE:

O Presidente do INDEA no uso de suas atribuições que lhes são conferidas por lei,

Resolve: CONCEDER
Evento: Gratificação Artigo 15 da Lei Complementar nº550/2014

Processo N.: 570155/2016
Nome: (252644/1) DOLGLAS ALBINO DA SILVA
Função: LOTADO
Un. Adm: (186562) UNID. SETORIAL DE CORREICAO
A Partir de: 01/04/2021 Até30/04/2021

Processo N.: 570155/2016
Nome: (109771/1) PAULO HENRIQUE RODRIGUES ERNST
Função: LOTADO
Un. Adm: (186562) UNID. SETORIAL DE CORREICAO
A Partir de: 01/04/2021 Até30/04/2021

PUBLICADA, REGISTRADA, CUMPRADA-SE.
Cuiabá-MT, 14 de Maio de 2021.
Emanuele Gonçalves de Almeida
Presidente do INDEA

BOLETIM DE PESSOAL/INDEA/00171/2021
17/05/2021

DE:

O Presidente do INDEA no uso de suas atribuições que lhes são conferidas por lei,

Resolve: DEFERIR
Evento: LICENÇA PARA TRATAMENTO DE SAUDE

Processo N.:
Nome: (226664/1) ADRIANA TAUHATA
Cargo/Função: (3870) FISCAL EST DEF AGRO E FLORESTAL L9070
Un. Adm: (174513) COORD. DE FISCALIZACAO E JULGAMENTO DE PROCESSOS
A Partir de: 04/05/2021 Até18/05/2021

Processo N.:
Nome: (240487/1) FABIO DANIEL BACCA
Cargo/Função: (3870) FISCAL EST DEF AGRO E FLORESTAL L9070
Un. Adm: (148881) UNID. LOCAL DE EXECUCAO DE AGUA BOA
A Partir de: 04/05/2021 Até10/05/2021

Processo N.:
Nome: (242717/1) JESUS ARAUJO CABRAL
Cargo/Função: (3876) AGENTE FISCAL EST DEF AGRO FLOR II L9070
Un. Adm: (148962) UNID. LOCAL DE EXECUCAO DE ARAGUAINHA
A Partir de: 07/05/2021 Até17/05/2021

Processo N.:
Nome: (252409/1) MARINA RODRIGUES NUNES
Cargo/Função: (3874) AGENTE FISCAL EST DEF AGRO FLOR I L9070
Un. Adm: (149870) UNID. LOCAL DE EXECUCAO DE ALTO BOA VISTA
A Partir de: 06/04/2021 Até12/04/2021

Processo N.:
Nome: (257343/1) NOBUO LUIZ ALBERTO TANIGUT
Cargo/Função: (3870) FISCAL EST DEF AGRO E FLORESTAL L9070
Un. Adm: (149160) UNID. LOCAL DE EXECUCAO METROP. DE CUIABA
A Partir de: 12/04/2021 Até25/04/2021

Processo N.:
Nome: (237700/1) RAFAELA OLIVEIRA DE ALMEIDA
Cargo/Função: (3870) FISCAL EST DEF AGRO E FLORESTAL L9070
Un. Adm: (149349) UNID. LOCAL DE EXECUCAO DE ARAPUTANGA
A Partir de: 23/04/2021 Até30/04/2021

Processo N.:
Nome: (248819/1) VANDERLEI RODRIGUES ALVES
Cargo/Função: (3876) AGENTE FISCAL EST DEF AGRO FLOR II L9070
Un. Adm: (149373) UNID. LOCAL DE EXECUCAO DE RIO BRANCO
A Partir de: 03/05/2021 Até09/05/2021

PUBLICADA, REGISTRADA, CUMPRADA-SE.
Cuiabá-MT, 14 de Maio de 2021.
Emanuele Gonçalves de Almeida
Presidente do INDEA

BOLETIM DE PESSOAL/INDEA/00172/2021
17/05/2021

DE:

O Presidente do INDEA no uso de suas atribuições que lhes são conferidas por lei,

Resolve: DEFERIR
Evento: LICENÇA PREMIO - GOZO

Processo N.: CI 102/2021

Nome: (250463/1) MARIA ROSANE ROCHA DINIZ
Cargo/Função: (3870) FISCAL EST DEF AGRO E FLORESTAL L9070
Quinquênio de Referência: 04/10/2013 Ate 03/10/2018
A Partir de: 28/05/2021 Até26/07/2021

PUBLICADA, REGISTRADA, CUMPR-SE.
Cuiabá-MT, 14 de Maio de 2021.
Emanuele Gonçalves de Almeida
Presidente do INDEA

BOLETIM DE PESSOAL/INDEA/00173/2021
17/05/2021

DE:

O Presidente do INDEA no uso de suas atribuições que lhes são conferidas por lei,

Resolve: RETIFICAR
Evento: LICENCA PREMIO - GOZO

Processo N.: ESCALA/2021

Nome: (253814/1) ANDERSON DELBEM CAZARINI
Cargo/Função: (3876) AGENTE FISCAL EST DEF AGRO FLOR II L9070
Quinquênio de Referência: 25/03/2014 Ate 24/03/2019
A Partir de: 01/04/2021 Até29/06/2021

Processo N.: 104234/2021

Nome: (106338/4) MILENE JOSYANE VIDOTTI
Cargo/Função: (3870) FISCAL EST DEF AGRO E FLORESTAL L9070
Quinquênio de Referência: 29/07/2014 Ate 28/07/2019
A Partir de: 22/04/2021 Até21/05/2021

PUBLICADA, REGISTRADA, CUMPR-SE.
Cuiabá-MT, 14 de Maio de 2021.
Emanuele Gonçalves de Almeida
Presidente do INDEA

DETRAN**DEPARTAMENTO ESTADUAL DE TRÂNSITO**BOLETIM DE PESSOAL/DETRAN/00206/2021
17/05/2021

DE:

O Presidente do DETRAN no uso de suas atribuições que lhes são conferidas por lei,

Resolve: TORNAR SEM EFEITO
Evento: REMOCAO

Processo N.:

Nome: (229198/1) MARCOLINO OLAVO SOARES
Cargo/Função: (5430) AGENTE DO SERVICO DE TRANSITO LC 505/13
Para Un. Adm: (196410) POSTO ATEND. VIST. PESADA RONDONÓPOLIS
A Partir de: 19/03/2021

PUBLICADA, REGISTRADA, CUMPR-SE.
Cuiabá-MT, 14 de Maio de 2021.
Gustavo Reis Lobo de Vasconcelos
Presidente do DETRAN

BOLETIM DE PESSOAL/DETRAN/00207/2021
17/05/2021

DE:

O Presidente do DETRAN no uso de suas atribuições que lhes são conferidas por lei,

Resolve: DEFERIR
Evento: LICENÇA PARA TRATAMENTO DE SAUDE/SEGURADO INSS/15

Processo N.:

Nome: (304209/1) CHRISSILLA MEIRIELLE ALVES RAMOS REIS
Cargo/Função: (11509) DGA-6
Un. Adm: (155616) 24°AGUA BOA
A Partir de: 04/05/2021 Até13/05/2021

PUBLICADA, REGISTRADA, CUMPR-SE.
Cuiabá-MT, 14 de Maio de 2021.
Gustavo Reis Lobo de Vasconcelos
Presidente do DETRAN

BOLETIM DE PESSOAL/DETRAN/00208/2021
17/05/2021

DE:

O Presidente do DETRAN no uso de suas atribuições que lhes são conferidas por lei,

Resolve: DEFERIR
Evento: LICENCA PARA TRATAMENTO DE SAUDE

Processo N.:

Nome: (225469/1) JOSE VALDAIR DE OLIVEIRA
Cargo/Função: (5430) AGENTE DO SERVICO DE TRANSITO LC 505/13
Un. Adm: (196398) POSTO ATEN. GANHA TEMPO CPA
A Partir de: 30/04/2021 Até28/06/2021

Processo N.:

Nome: (81363/1) MARIA DE FATIMA ZONOIZO SILVA
Cargo/Função: (5430) AGENTE DO SERVICO DE TRANSITO LC 505/13
Un. Adm: (198145) GER. DE REG. NAC. DE VEICULOS - RENAVAL
A Partir de: 04/05/2021 Até01/08/2021

Processo N.:

Nome: (16667/1) MARIA JEORGINA CONCEICAO DA SILVA
Cargo/Função: (5430) AGENTE DO SERVICO DE TRANSITO LC 505/13
Un. Adm: (103195) GER. DE EXAMES TEORICO E PRATICO
A Partir de: 04/05/2021 Até01/08/2021

Processo N.:

Nome: (270677/1) RODRIGO ROCHA SILVA
Cargo/Função: (5430) AGENTE DO SERVICO DE TRANSITO LC 505/13
Un. Adm: (198218) GER. DO NUCLEO DE ATEND. - SHOP EST CUIABA
A Partir de: 08/02/2021 Até15/02/2021

Processo N.:

Nome: (205824/2) SIMONY GABRIELLE BRANDAO DA SILVA
Cargo/Função: (5430) AGENTE DO SERVICO DE TRANSITO LC 505/13
Un. Adm: (102989) GER. DO NUCLEO DE ATENDIMENTO DO JD. DAS AMERICAS
A Partir de: 08/05/2021 Até06/07/2021

Processo N.:

Nome: (139120/1) WAINER DE ALMEIDA LEITE
Cargo/Função: (5430) AGENTE DO SERVICO DE TRANSITO LC 505/13
Un. Adm: (155349) 22°TANGARA DA SERRA
A Partir de: 29/04/2021 Até04/05/2021

PUBLICADA, REGISTRADA, CUMPR-SE.
Cuiabá-MT, 14 de Maio de 2021.
Gustavo Reis Lobo de Vasconcelos
Presidente do DETRAN

BOLETIM DE PESSOAL/DETRAN/00209/2021
17/05/2021

DE:

O Presidente do DETRAN no uso de suas atribuições que lhes são conferidas por lei,

Resolve: DEFERIR
Evento: LICENCA PREMIO - GOZO

Processo N.:

Nome: (225534/1) CATHERINE OLIVEIRA SUZARTE DA SILVA
Cargo/Função: (5430) AGENTE DO SERVICO DE TRANSITO LC 505/13
Quinquênio de Referência: 03/09/2010 Ate 02/09/2015
A Partir de: 03/12/2021 Até01/01/2022

Processo N.:

Nome: (225534/1) CATHERINE OLIVEIRA SUZARTE DA SILVA
Cargo/Função: (5430) AGENTE DO SERVICO DE TRANSITO LC 505/13
Quinquênio de Referência: 03/09/2010 Ate 02/09/2015
A Partir de: 03/11/2021 Até02/12/2021

Processo N.:

Nome: (225534/1) CATHERINE OLIVEIRA SUZARTE DA SILVA
Cargo/Função: (5430) AGENTE DO SERVICO DE TRANSITO LC 505/13
Quinquênio de Referência: 03/09/2010 Ate 02/09/2015
A Partir de: 03/01/2022 Até01/02/2022

Processo N.:

Nome: (82693/8) GISELLY APARECIDA DE MORAES
Cargo/Função: (5430) AGENTE DO SERVICO DE TRANSITO LC 505/13
Quinquênio de Referência: 09/05/2015 Ate 08/05/2020
A Partir de: 18/04/2021 Até16/06/2021

Processo N.:

Nome: (250012/1) LUCAS POVOAS JUCA CORREA LIMA
Cargo/Função: (5430) AGENTE DO SERVICO DE TRANSITO LC 505/13
Quinquênio de Referência: 12/08/2013 Ate 11/08/2018
A Partir de: 06/12/2021 Até04/01/2022

Processo N.:

Nome: (250012/1) LUCAS POVOAS JUCA CORREA LIMA
Cargo/Função: (5430) AGENTE DO SERVICO DE TRANSITO LC 505/13
Quinquênio de Referência: 12/08/2013 Ate 11/08/2018
A Partir de: 04/10/2021 Até02/11/2021

Processo N.:

Nome: (250012/1) LUCAS POVOAS JUCA CORREA LIMA
Cargo/Função: (5430) AGENTE DO SERVICO DE TRANSITO LC 505/13
Quinquênio de Referência: 12/08/2013 Ate 11/08/2018
A Partir de: 05/01/2022 Até03/02/2022

PUBLICADA, REGISTRADA, CUMPR-SE.
Cuiabá-MT, 14 de Maio de 2021.
Gustavo Reis Lobo de Vasconcelos
Presidente do DETRAN

mt.gov.br

ISSO É ROTINA PRA VOCÊ.

ÁGUA PARADA, PRA DENGUE, TAMBÉM.

CERTOS HÁBITOS SÃO ROTINA PRA GENTE. MAS POR QUE **COMBATER A DENGUE** AINDA NÃO?

Faça do combate à Dengue uma rotina. Só assim será possível eliminar esse perigo.



Vire garrafas de cabeça para baixo



Limpe e tampe bem a caixa d'água



Troque sempre a água do seu pet



Elimine água em vasos de flores



Mantenha calhas secas e limpas



Mantenha piscinas limpas

A DENGUE MATA.

MUDAR SUA ROTINA É CUIDAR DA SUA FAMÍLIA.



LICITAÇÃO**SECRETARIAS****SFPI AG****SECRETARIA DE ESTADO DE PLANEJAMENTO E GESTÃO****ATA DE REGISTRO DE PREÇOS 009/2021/SECRETARIA DE ESTADO DE PLANEJAMENTO E GESTÃO**

PROCESSO: Nº. 225.554/2020/SECRETARIA DE ESTADO DE PLANEJAMENTO E GESTÃO.

PREGÃO ELETRÔNICO: Nº 006/2021/SECRETARIA DE ESTADO DE PLANEJAMENTO E GESTÃO.

Pelo presente instrumento, o Estado de Mato Grosso, através da **SECRETARIA DE ESTADO DE PLANEJAMENTO E GESTÃO**, inscrito no CNPJ/MF nº 03.507.415/0004-97, com sede na Rua C, Centro Político Administrativo, Bloco III, CUIABÁ/MT - CEP: 78.049-005, neste ato representado pelo Senhor Secretário de Estado de Planejamento e Gestão **BASILIO BEZERRA GUIMARÃES DOS SANTOS**, brasileiro, divorciado, portador da cédula de identidade n.º 793306 SSP-MT e do CPF sob n.º 630.581.111-34 e pela Secretária Adjunta de Aquisições Governamentais **KATIENE CETSUMI MIYAKAWA PINHEIRO**, brasileira, casada, portadora da cédula de identidade n.º 1339591-2 SSP/MT e do CPF sob n.º 001.817.961-47, RESOLVEM REGISTRAR OS PREÇOS da empresa abaixo relacionada, nas quantidades estimadas e indicadas abaixo, de acordo com as classificações obtidas nos lotes, atendendo às condições, às especificações técnicas e às propostas oferecidas na licitação regulamentada pelo edital e anexos do **PREGÃO ELETRÔNICO Nº 006/2021/SEPLAG**, do tipo **MENOR PREÇO UNITÁRIO POR LOTE**, PROCESSO ADMINISTRATIVO Nº **225.554/2020/SEPLAG**, independentemente de transcrições, constituindo esta ATA DE REGISTRO DE PREÇOS documento vinculativo e obrigacional às partes.

EMPRESA	SUPRIDATAS COMÉRCIO DE MÓVEIS LTDA
CNPJ	03.072.631/0001-04
ENDEREÇO	Rua Comandante Costa, 1729 - Centro Sul - 78020-400 - Cuiabá-MT
REPRESENTANTES:	NOME: JOÃO ROSA DOS SANTOS JUNIOR CPF: 275.028.991-20 RG: 207.181-9 SSP/MT
CONTATO (TELEFONE)	(65)3901-5151 - Celular (65)99917-5554
ENDEREÇO E-MAIL	supridatas@terra.com.br

Sujeitam-se as partes às normas constantes da Constituição Federal de 1988, Lei Federal nº 8666/1993 e suas eventuais alterações, Lei Federal nº 10.520/2002, Decreto Estadual nº. 840/2017, Lei Complementar nº 123/2006, Lei Estadual nº 7.696/2002, sem prejuízo de outras normas aplicáveis.

1. DO OBJETO

1.1. Esta Ata possui o objetivo de registrar preços dos itens abaixo relacionados, no respectivo LOTE, para **futura e eventual contratação de empresa especializada na prestação de serviços de manutenção preventiva e corretiva, com fornecimento de materiais e peças, desmontagem, transporte e remontagem de sistemas de arquivos deslizantes, para atender aos Órgãos/Entidades do Poder Executivo Estadual**, conforme condições e especificações constantes nesta Ata de Registro de Preço.

LOTE 01					
SUPRIDATAS COMÉRCIO DE MÓVEIS LTDA					
ITEM	DESCRIÇÃO	UNID.	QUANT.	MARCA/ MODELO	VALOR UNIT.

01	SERVIÇO ESPECIALIZADO EM MANUTENÇÃO PREVENTIVA E CORRETIVA NOS ARQUIVOS DESLIZANTES ELETRÔNICOS, POR FACE MENSAL.	FE	3.366	PRÓPRIA	R\$ 55,40
----	---	----	-------	---------	-----------

VALOR TOTAL DO LOTE R\$ 186.476,40 (Cento e oitenta e seis mil, quatrocentos e setenta e seis reais e quarenta centavos).

LOTE 02					
SUPRIDATAS COMÉRCIO DE MÓVEIS LTDA					
ITEM	DESCRIÇÃO	UNID.	QUANT.	MARCA/ MODELO	VALOR UNIT.
01	SERVIÇO ESPECIALIZADO EM MANUTENÇÃO PREVENTIVA E CORRETIVA NOS ARQUIVOS DESLIZANTES MECÂNICOS, POR FACE MENSAL.	FE	31.760	PRÓPRIA	R\$ 45,30

VALOR TOTAL DO LOTE R\$ 1.438.728,00 (Um milhão, quatrocentos e trinta e oito mil, setecentos e vinte e oito reais).

VALOR TOTAL DO REGISTRO DE PREÇO R\$ 1.625.204,40 (Um milhão, seiscentos e vinte e cinco mil, duzentos e quatro reais e quarenta centavos).

1.2. O preço unitário de cada item englobará todas as despesas relativas ao objeto compromisso, bem como os respectivos custos diretos e indiretos, incluindo seguro, tributos, remunerações, despesas fiscais e financeiras, benefícios e despesas indiretas (BDI), manuais, transporte, todas as taxas, impostos e quaisquer outras necessárias ao cumprimento do objeto deste registro. Nenhuma reivindicação adicional de pagamento ou reajustamento de preços será considerada.

2. DA EXPECTATIVA DE FORNECIMENTO

2.1. Esta Ata de Registro de Preço, não gera a obrigação aos órgãos e entidades participantes do Registro de Preços, de contratar, possuindo característica de futura e eventual contratação de acordo com os preços, fornecedores beneficiários e condições relacionadas na licitação e propostas apresentadas.

2.2. Consideram-se participantes da Ata de Registro de Preços os Órgãos e Entidades que responderam à pesquisa de demanda consolidada nos autos, na fase interna da licitação.

2.3. Os Órgãos/Entidades participantes da Ata de Registro de Preços são os que responderam as pesquisas de quantitativo Nº 461, disponibilizada no Sistema de Aquisições Governamentais - SIAG, e encerrada no dia 14/07/2020, sendo órgãos/entidades nominados a seguir: CASA CIVIL, CGE, DETRAN, FAPEMAT, INTERMAT, JUCEMAT, MTGÁS, MTSÁUDE, PGE, SEAF, SECITECI, SEDEC, SEDUC, SEFAZ, SEMA, SEPLAG, SES, SESP e UNEMAT.

2.3.1. Os Órgãos/Entidades do Poder Executivo Estadual não participantes e demais, serão adesos na forma prevista no Decreto Federal nº 7.892/2013 e Decreto Estadual nº 840/2017 (Adesão Carona).

2.4. A utilização dos quantitativos registrados nesta Ata, pelos Órgãos ou Entidades participantes, será restrita ao quantitativo informado na pesquisa de demanda, conforme relatório de pesquisa.

2.4.1. Excepcionalmente a SEPLAG poderá remanejar entre os participantes da Ata de Registro de Preços, os quantitativos registrados, desde que devidamente justificado pelo Órgão adeso, conforme o artigo 77, VII do Decreto Estadual nº 840/17.

A PRESENTE ATA FOI ASSINADA NO DIA 14/05/2021 E POSSUI VALIDADE DE 12 MESES CONTADOS A PARTIR DA DATA DA PUBLICAÇÃO NO DIÁRIO OFICIAL DO ESTADO.

SEMA**SECRETARIA DE ESTADO DE MEIO AMBIENTE****DISPENSA DE LICITAÇÃO N. 004/2021**

A Comissão Permanente de Licitação - CPL, instituída pela Portaria nº 119/2021/SEMA/MT, publicada no DOE/MT do dia 11 de fevereiro de 2021, torna público, para conhecimento dos interessados, a Dispensa de Licitação nº 004/2021, considerando a orientação exposta no **Parecer Jurídico 38-C/SUBPGMA/PGE/2021**, fls. 511/524, fundamentado no artigo 24, inciso V da Lei 8.666/93 e alterações posteriores.

PROCESSO Nº: **306069/2019****LOTE 003**

OBJETO: "Contratação de empresa especializada na realização de serviços de manutenção preventiva de equipamentos de laboratório (autoclaves, estufas, incubadora de B.O.D, cromatógrafos bancada de fluxo laminar, microscópio, reator, freezer, destilador e turbidímetro), a ser realizado no laboratório da SEMA/MT com emissão de relatórios de conformidade de equipamentos segundo a norma ISSO 9001 e/ou ISSO/IEC 17025, para adequação do Laboratório às exigências recentes das resoluções do CONAMA, bem como as exigências da Acreditação".

INTERESSADO: **METROHM BRASIL INSTRUMENTAÇÃO ANALITICA LTDA**

CNPJ: **07.748.837/0001-62**

Valor total: **R\$ 10.230,83 (dez mil duzentos e trinta reais e oitenta e três centavos).**

Cuiabá-MT, 13 de maio de 2021.

Original assinado**Bruna Carla Guarim da Silva**

Presidente da Comissão Permanente de Licitação
SEMA/MT

ATO DE RATIFICAÇÃO DE DISPENSA DE LICITAÇÃO N. 004/2021

Ratifico a dispensa de licitação, nos termos do **artigo 24, inciso V, da Lei 8.666/93 e alterações posteriores.**

Cuiabá-MT, 13 de maio de 2021.

Original assinado**Alex Sandro Antônio Marega**

Secretário Adjunto Executivo de Meio Ambiente
SEMA/MT

RETIFICAÇÃO AO ATO DE RATIFICAÇÃO DA DISPENSA DE LICITAÇÃO**N. 001/2021**

A Comissão Permanente de Licitação - CPL, instituída pela Portaria nº 119/2021/SEMA/MT, publicada no D.O.E/M.T. do dia 11 de fevereiro de 2021, torna público, para conhecimento dos interessados, a retificação da dispensa de licitação em epígrafe publicado no Diário Oficial do Estado n.º 27.960, página 133 em 17/03/2021, nos seguintes termos:

Onde se lê: R\$ 1.319.849,62 (Um milhão trezentos e dezenove reais oitocentos e quarenta e nove reais sessenta e dois centavos).

Leia-se: R\$ 1.393.949,62 (um milhão trezentos e noventa e três mil novecentos e quarenta e nove reais e sessenta e dois centavos), em razão de erro material constante na proposta inicial, sendo que tal valor foi aprovado pelo Conselho de Desenvolvimento Econômico e Social - CONDES, conforme Súmula da 10ª Reunião Ordinária do dia 11/05/2021.

Cuiabá-MT, 13 de maio de 2021.

Original assinado**Bruna Carla Guarim da Silva**

Presidente da Comissão Permanente de Licitação
SEMA/MT

Original assinado**Alex Sandro Antônio Marega**

Secretário Adjunto Executivo de Meio Ambiente
SEMA/MT

SESP**SECRETARIA DE ESTADO DE SEGURANÇA PÚBLICA****AVISO DE SUSPENSÃO****PREGÃO ELETRÔNICO Nº 032/2021/SESP-MT****PROCESSO: 94649/2021 E SIAG Nº 0094649**

A Secretaria de Estado de Segurança Pública torna público que resolve **SUSPENDER** a abertura do **PREGÃO ELETRÔNICO Nº 032/2021/SESP**, cujo objeto é a aquisição de materiais permanentes diversos - armários, cadeiras, estantes, mesas e outros - para atender objeto do Convênio nº 904541/2020/SENASP/MJ, cujo o objetivo é estruturar e modernizar Unidades da Polícia Judiciária Civil do Estado de Mato Grosso. A suspensão justifica-se em virtude da necessidade de adequar o cadastro do processo no Sistema de Aquisições Governamentais (SIAG) às alterações realizadas no Termo de Referência.

Cuiabá-MT, 14 de maio de 2021.

*(ORIGINAL ASSINADO)***NADYA BRUNO MORCELI**

Superintendente de Aquisições e Contratos

SUAC/SAAS/SESP-MT

AVISO DE RESULTADO DE LICITAÇÃO**CONVITE Nº 003/2021/SESP****PROCESSO: 39342/2020 E SIAG Nº 0372737**

A SECRETARIA DE ESTADO DE SEGURANÇA PÚBLICA - SESP/MT, por meio da Comissão Permanente de Licitação, nomeada pela Portaria nº 82/2020/SESP, de 03/07/19, publicada na edição nº 27.786 do Diário Oficial do Estado - DOE, de 07/06/2020, página 15, torna público, para conhecimento dos interessados, que na sessão para o recebimento dos envelopes de Habilitação e de Propostas de Preço para a **contratação de empresa para fornecimento com instalação de galpão pré-moldado e plataformas elevadas para inspeção de cargas de madeira no posto de fiscalização do Instituto de Defesa Agropecuária - INDEA/MT**, a Licitação foi declarada **DESERTA**, tendo em vista que não houve a presença de interessados. A Ata da Sessão encontra-se disponível no Portal de Aquisições da Secretaria de Estado de Planejamento e Gestão de Mato Grosso - SEPLAG/MT (Link: <http://aquisicoes.gestao.mt.gov.br/>).

Cuiabá/MT, 13 de maio de 2021.

*(ORIGINAL ASSINADO)***NADYA BRUNO MORCELI**

Presidente da Comissão Permanente de Licitação

AVISO DE NOVO EDITAL E NOVA DATA**PREGÃO ELETRÔNICO Nº 019/2021/SESP-MT****PROCESSO: 57538/2021 E SIAG Nº 0057538**

A Secretaria de Estado de Segurança Pública vem a público informar a **PUBLICAÇÃO DO NOVO EDITAL DO PREGÃO ELETRÔNICO Nº 019/2021/SESP**, cujo objeto é a contratação de empresa especializada para prestação de serviços de limpeza, asseio e conservação de áreas internas e externas, compreendendo, além da mão de obra, o fornecimento de materiais e equipamentos necessários à execução dos serviços, visando atender a Secretaria de Estado de Segurança Pública e suas unidades sediadas em todo o Estado de Mato Grosso.

LANÇAMENTO E ENVIO DA (S) PROPOSTA (S) NO SIAG: de 18/05/2021 a 27/05/2021, período integral, e no dia 28/05/2021 até às 08h00min (horário de Cuiabá-MT).

ABERTURA DAS PROPOSTAS: 28/05/2021 às 08h30min (horário de Cuiabá-MT), no Portal de Aquisições da Secretaria de Estado de Planejamento e Gestão de Mato Grosso - SEPLAG/MT. Link: <http://aquisicoes.gestao.mt.gov.br/>

EDITAL DISPONIBILIZADO: no Portal de Aquisições da SEPLAG/MT, por meio do Link: <https://aquisicoes.gestao.mt.gov.br/sgc/faces/pub/sgc/central/EditalPageList.jsp>

ESCLARECIMENTOS: E-mail: pregao@sesp.mt.gov.br

TELEFONES PARA CONTATO: (65) 3613-5536 e 3613-8146.

O NOVO EDITAL ENCONTRA-SE DISPONÍVEL NO PORTAL DE AQUISIÇÕES DA SEPLAG E OS LICITANTES, QUE JÁ ENVIARAM PROPOSTAS, DEVERÃO ENVIÁ-LAS NOVAMENTE. A REPUBLICAÇÃO DEU-SE EM RAZÃO DOS DIFERENTES ALTERAÇÕES QUE FORAM FEITAS NO EDITAL ORIGINAL.

Cuiabá-MT, 14 de maio de 2021.

(ORIGINAL ASSINADO)

NADYA BRUNO MORCELI

Superintendente de Aquisições e Contratos
SUAC/SAAS/SESP-MT

SEDUC

SECRETARIA DE ESTADO DE EDUCAÇÃO

EXTRATO DO TERMO DE CONTRATO Nº. 022/2021

Origem: Nos termos da ADESÃO À ATA DE REGISTRO DE PREÇOS Nº. 019/2020/SEPLAG PREGÃO ELETRÔNICO Nº. 017/2020/SEPLAG PROCESSO ADMINISTRATIVO Nº. 47612/2021/SEDUC e com respaldo no Parecer Jurídico nº. 908/SGAC/PGE/2021

Contratante: SECRETARIA DE ESTADO DE EDUCAÇÃO

Contratada: CERTISING CERTIFICADORA DIGITAL S.A

Objeto: Contratação de empresa especializada no Serviço de Emissão de Certificados Digitais (e-CPF, e-CNPJ e SSL - Site Seguro), no padrão ICP-Brasil, bem como o fornecimento de dispositivos criptográficos (token via USB e Cartão inteligente), Leitoras, Validação e Emissão de Certificados Digitais, visando atender às necessidades dos Órgãos/Entidades do Poder Executivo Estadual.

Valor: R\$ 86.017,80 (oitenta e seis mil, dezessete reais e oitenta centavos).

Prazo de Vigência: O presente contrato terá validade por 12 (doze) meses, com início em 12/05/2021 e término em 11/05/2022, prorrogável na forma do art. 57 da lei nº 8.666/93.

Fundamento Legal: Lei nº. 8.666 de 21 de junho de 1993 e suas alterações posteriores e, no que couber, a Lei nº 10.520, de 17 de julho de 2002, Decreto nº 10.024/2019, Decreto Estadual nº. 840/2017.

Gestor do Contrato: Artur José Mancilha Barros - CPF: 727.789.891-53 - Mat. 271987

Fiscal de Contrato: Rafael Marcos da Silva - CPF: 041.449.121-16 - Mat. 249024

Suplente de Fiscal: Valter Badini Junior - CPF: 622.421.821-49 - Mat.215929

Cuiabá/MT, 12 de maio de 2021.

ALAN RESENDE PORTO
Secretário de Estado de Educação

SEAF

SECRETARIA DE ESTADO DE AGRICULTURA FAMILIAR

AVISO DE SUSPENSÃO DE LICITAÇÃO

PREGÃO ELETRÔNICO Nº 001/2021/SEAF/MT

PROCESSO Nº 32531/2021/SEAF

O pregoeiro oficial da SEAF-MT, nomeado através da Portaria nº. 0034 de 05/11/2020, publicada no Diário Oficial do Estado/MT nº 27.872 em 06/11/2020, vem a público comunicar a **REABERTURA** do Pregão Eletrônico sob nº 001/2021/SEAF, Processo nº. 32531/2021, que tem como

OBJETO: registro de preços para eventual e futura aquisição de Retroescavadeira, Motoniveladora, Escavadeira hidráulica, Rolo compactador de solo, Pá carregadeira de rodas, Caminhão 185 cv com tanque isotérmico rodoviário de 9.000L, Caminhão 206 cv com baú refrigerado, Caminhão 206 cv com tanque pipa de 9.000L, Tanque de expansão para leite tipo silo vertical completo de 40.000L, Caminhão tipo cavalo mecânico, tração 6 x 2, trucado, potência mínima de 360 cv, Semirreboque basculante graneleiro, no mínimo 3 eixos, Caminhão 275 cv, 6x4 com caçamba basculante de 12 m3, Caminhão 330 cv, 6x4 com caçamba basculante de 16 m3, Trator agrícola com potência mínima de 110 cv, Carreta agrícola basculante, capacidade mínima de 6 ton, Grade aradora 18x28 com 270mm, com controle remoto, Motocultivador monocilíndrico, a diesel, partida elétrica, mínimo de 10 cv, de acordo com as especificações do Termo de Referência, visando atender o Convênio Federal nº. 902463 e demandas da SEAF.

LANÇAMENTO E ENVIO DA(S) PROPOSTA(S) E DOS DOCUMENTOS DE HABILITAÇÃO NO SITE COMPRASNET: a partir do dia 17/05/2021 às 09:00h. - horário (Brasília/DF). Abertura das propostas e início da sessão: dia 27/05/2021 às 09:00h. - horário (Brasília/DF), através do endereço: www.comprasgovernamentais.gov.br. Disponibilização do edital no portal de aquisições governamentais. Link de acesso: www.comprasgovernamentais.gov.br, todas as publicações referentes a este pregão serão divulgadas no Diário Oficial da União e do Estado de Mato Grosso. Dúvidas e Esclarecimentos: pregao@agriculturafamiliar.mt.gov.br. Telefone para contato: (65) 3613- 6251.

DÚVIDAS/ ESCLARECIMENTOS/IMPUGNAÇÕES: pregao@agriculturafamiliar.mt.gov.br.

TELEFONE PARA CONTATO: (65) 3613- 6251.

Cuiabá, 14 de maio de 2021.

(ORIGINAL ASSINADO)

MAX PAULO MENDES

Pregoeiro Oficial da SEAF/MT

ADMINISTRAÇÃO INDIRETA

JUCEMAT

JUNTA COMERCIAL

EXTRATO 5º TERMO APOSTILAMENTO DO CONTRATO N.º 006/2015/ JUCEMAT

CONTRATANTE: Junta Comercial do Estado de Mato Grosso, CNPJ 03.110.616/0001-03.

CONTRATADA: Luppa Administradora de Serviços e Representações Comerciais Ltda CNPJ: 00.081.160/0001-02

OBJETO: O presente Termo de Apostilamento tem como finalidade a Repactuação do Valor Contratual decorrente de reajuste previa de Convenção coletiva do Trabalho 2021/2021 registrada no MTE sob o numero MT000060/2021 e reajuste dos preços dos serviços sob demanda e demais insumos previstos no contrato com base no IPCA/IBGE.

DOTAÇÃO ORÇAMENTÁRIA: UO 17.301, Programa: 036, PAOE: 2007, Natureza de Despesa: 3.3.90.39.000

VALOR ESTIMATIVO: R\$ 41.900,57

DATA DE ASSINATURA: 07 de Maio de 2021.

PROTOCOLO Nº: 122950/2021

ASSINAM: Pela Contratante, MANOEL LOURENÇO DE AMORIM SILVA e pela Contratada FLAVIA MESQUITA GONÇALVES.

A integra do contrato pode ser consultada no portal de transparência do Governo do Estado de Mato Grosso ou em <http://www.jucemat.mt.gov.br/> contratos.

PROCURADORIA GERAL DE JUSTIÇA

ATO DE INEXIGIBILIDADE DE LICITAÇÃO Nº 016/2021

A Procuradoria-Geral de Justiça do Estado de Mato Grosso, por intermédio da Subprocuradora-Geral de Justiça Administrativa do Ministério Público, considerando estarem presentes nos autos do processo administrativo Gedoc nº 20.14.0001.0002142/2021-13, os pressupostos autorizativos da legislação que rege a matéria, RATIFICA e torna pública, a contratação, por **INEXIGIBILIDADE DE LICITAÇÃO**, da empresa IOC CAPACITACAO LTDA, CNPJ nº 10.825.457/0001-99, com sede na SCS Quadra 02, Bloco B, Lote 20 - Salas 208/408, Bairro Asa Sul, Brasília/DF, CEP 70.318-900, no valor total de **R\$ 17.595,00 (dezesete mil e quinhentos e noventa e cinco reais)**, para ministração do curso "Formação e Capacitação de Gestores e Fiscais de Contratos Administrativos de Fornecimento e Prestação de Serviços - Terceirização", pertinentes à 20 (vinte) horas-aula, a ser realizado na modalidade Educação à Distância - EAD, para capacitação de servidores do Ministério Público do Estado de Mato Grosso, na dotação orçamentária: Projeto/Atividade - 3560.9900 / Fonte - 100-300 / Natureza da Despesa - 3390.3900. A presente inexigibilidade está fundamentada nos termos do art. 25, inc. II, c/c art. 13, VI, ambos da Lei Federal nº 8.666/93. Cuiabá-MT, 13 de maio de 2021.

Esther Louise Asvolinsque Peixoto

Subprocuradora-Geral de Justiça Administrativa

AVISO DE LICITAÇÃO

Edital nº: 030/2021-MP/PGJ. **Modalidade:** PREGÃO ELETRÔNICO **Tipo:** MENOR PREÇO **Data e horário da Sessão:** 31 de MAIO de 2021, as 09h30min. (HORÁRIO DE BRASÍLIA). **Objeto da Licitação:** CONTRATAÇÃO DE EMPRESA VISANDO A AQUISIÇÃO DE VEÍCULO ZERO QUILOMETRO, NOVO, NÃO LICENCIADO, PARA ATENDIMENTO À DEMANDA DO MINISTÉRIO PÚBLICO DO ESTADO DE MATO GROSSO, CONFORME AS CONDIÇÕES, ESPECIFICAÇÕES E

QUANTIDADES DESCRITAS NO TERMO DE REFERÊNCIA - ANEXO I.

LOCAL DA SESSÃO PÚBLICA DE DISPUTAS: A presente licitação será realizada no portal: <https://www.comprasgovernamentais.gov.br>. **AQUISIÇÃO DO EDITAL:** O edital encontra-se disponível nos sites <https://www.comprasgovernamentais.gov.br> e www.mpmt.mp.br (link Licitações), podendo também ser obtido pelo e-mail licitacoes@mpmt.mp.br. Maiores informações pelo telefone (65) 3613-1635.

Cuiabá/MT, 14 de maio de 2021

Everton Queiroz Camargo

Gerente de Licitações em Substituição

EXTRATO DE CONTRATO

Processo (GEDOC): 20.14.0001.0005744/2020-53. **Espécie:** Contrato nº 39/2021. **Contratante:** MINISTÉRIO PÚBLICO DO ESTADO DE MATO GROSSO, por intermédio da PROCURADORIA GERAL DE JUSTIÇA, CNPJ/MF nº 14.921.092/0001-57. **Contratada:** KDF ENGENHARIA E CONSTRUÇÕES LTDA, CNPJ 26.713.942/0001-00. **Objeto:** CONSTRUÇÃO DA NOVA SEDE DAS PROMOTORIAS DE JUSTIÇA DA COMARCA DO MUNICÍPIO DE NOBRES - MT, nos termos do Procedimento Licitatório Tomada de Preços nº 105/2020 e seus Anexos. **Valor:** R\$ 956.635,27 (novecentos e cinquenta e seis mil, seiscentos e trinta e cinco reais e vinte e sete centavos). **Forma de pagamento:** Ordem bancária. **Dotação orçamentária:** Unidade Orçamentária: 08101 - Procuradoria-Geral de Justiça, Projeto/Atividade: 3549.0600, Natureza das Despesas: 4490.3000/4490.5200/4490.5100, Fonte: 100/300/240/640. **Vigência:** 18 (dezoito) meses, contados da assinatura, podendo ser prorrogado nos termos da Lei nº 8.666/1993, justificada a necessidade e interesse da Administração. **Assinado:** Em Cuiabá/MT, 12 de maio de 2021. **Assinam:** Esther Louise Asvolinsque Peixoto - Subprocuradora-Geral de Justiça Administrativa e Danilo Santos de Oliveira - Representante da empresa contratada.

PROCURADORIA GERAL DO ESTADO

TERMO DE RATIFICAÇÃO DE DISPENSA DE LICITAÇÃO

CONTRATANTE: PROCURADORIA GERAL DO ESTADO - PGE/MT.

CONTRATADA: EXPERTS CONSULTORIA EM TECNOLOGIA DA INFORMAÇÃO LTDA

OBJETO: WORKSHOP DE GOVERNANÇA E GESTÃO DE TI

VALOR GLOBAL: R\$ 17.280,00 (dezesete mil duzentos e oitenta reais)

PROCESSO Nº: 95763/2021

ORDEM DE FORNECIMENTO DE MATERIAIS E SERVIÇO: 002/2021/PGE

FUNDAMENTO: Art. 25, II, c/c art. 13, VI da Lei Federal nº 8666/93. **RATIFICO** a presente Dispensa de Licitação por Inexigibilidade nos termos do Art. 26 da lei nº 8666/93, e alterações posteriores e de conformidade com o Parecer Jurídico e justificativo (documentos anexos ao processo)

Soraya Mota Queiroz Salvador

Diretora Geral - Ordenadora de Despesa FUNJUS-PGE/MT

(ORIGINAL ASSINADA)

DEFENSORIA PÚBLICA

PORTARIA Nº 0585/2021/SDPG

O PRIMEIRO SUBDEFENSOR PÚBLICO-GERAL DO ESTADO DE MATO GROSSO, no uso de suas atribuições legais e institucionais, conferidas pelo art. 13 - Seção I - A da Lei 146/2003 com redação modificada pela Lei Complementar 608/2018;

CONSIDERANDO que o Servidor Público cumpriu os requisitos previstos na Lei nº 10.773, de 05 de dezembro de 2018;

CONSIDERANDO a decisão proferida no procedimento nº 3442/2021;

RESOLVE:

Art. 1º Conceder Progressão Funcional ao servidor da Defensoria Pública do Estado de Mato Grosso, conforme descrito abaixo:

NOME DO SERVIDOR	MATRÍCULA	CARGO	Nível e Classe		EFEITOS FINANCEIROS
			De	Para	
Jairo Francisco do Carmo	100934	Técnico Administrativo - Área Meio	Nível II Classe C	Nível II Classe D	05 de abril de 2021.

Art. 2º A presente Portaria entra em vigor na data de sua publicação, com efeitos financeiros de acordo com a tabela acima, revogando as disposições contrárias.

Cuiabá/MT, 14 de maio de 2021.

ROGERIO BORGES FREITAS

Primeiro Subdefensor Público-Geral do Estado de Mato Grosso

PORTARIA Nº 0586/2021/SDPG

O PRIMEIRO SUBDEFENSOR PÚBLICO-GERAL DO ESTADO DE MATO GROSSO, no uso de suas atribuições legais e institucionais, conferidas pelo art. 13 - Seção I - A da Lei 146/2003 com redação modificada pela Lei Complementar 608/2018;

CONSIDERANDO que a Servidora Pública cumpriu os requisitos previstos na Lei nº 10.773, de 05 de dezembro de 2018;

CONSIDERANDO a decisão proferida no procedimento nº 4190/2021;

RESOLVE:

Art. 1º Conceder Progressão Funcional a servidora da Defensoria Pública do Estado de Mato Grosso, conforme descrito abaixo:

NOME DA SERVIDORA	MATRÍCULA	CARGO	Nível e Classe		EFEITOS FINANCEIROS
			De	Para	
Debora Victorio Francisco	100906	Técnica Administrativa - Área Meio	Nível II Classe C	Nível II Classe D	26 de abril de 2021.

Art. 2º A presente Portaria entra em vigor na data de sua publicação, com efeitos financeiros de acordo com a tabela acima, revogando as disposições contrárias.

Cuiabá/MT, 14 de maio de 2021.

ROGERIO BORGES FREITAS

Primeiro Subdefensor Público-Geral do Estado de Mato Grosso

PORTARIA Nº 0587/2021/SDPG

A SEGUNDA SUBDEFENSORA PÚBLICA-GERAL DO ESTADO DE MATO GROSSO, no uso de suas atribuições legais e institucionais, conferidas pelo art. 14 - Seção I - A da Lei 146/2003 com redação modificada pela Lei Complementar 608/2018;

CONSIDERANDO a decisão proferida no procedimento nº 5043/2021;

RESOLVE:

Art. 1º ESTABELECEr a Escala de Plantão Integrado dos Defensores Públicos, Defensoras Públicas e Assistentes Jurídicos em atuação na microrregião de Diamantino, Arenópolis, Nova Mutum, Rosário Oeste e Nobres/MT, conforme relacionado na tabela abaixo:

DATA	MEMBRO RESPONSÁVEL
De 03/06/2021 a 07/06/2021	Dr. João Tomaz Neto Assistente: Hilanna Aparecida do Vale Oliveira
De 11/06/2021 A 14/06/2021	Dr. Iderlipes Pinheiro de Freitas Júnior Assistente: Eloísa Escobar
De 18/06/2021 a 21/06/2021	Dra. Synara Vieira Gusmão Assistente: Rayane Cristina Beato Oliveira
De 25/06/2021 a 28/06/2021	Dr. João Vicente Nunes Leal Assistente: Átila Cristiano Lima

Art. 2º Esta Portaria entra em vigor na data de sua publicação, revogando as disposições contrárias.

Cuiabá/MT, 14 de maio de 2021.

GISELE CHIMATTI BERNA

Segunda Subdefensora Pública-Geral do Estado de Mato Grosso

PORTARIA Nº 0588/2021/SDPG

A SEGUNDA SUBDEFENSORA PÚBLICA-GERAL DO ESTADO DE MATO GROSSO, no uso de suas atribuições legais e institucionais, conferidas pelo art. 14 - Seção I - A da Lei 146/2003 com redação modificada pela Lei Complementar 608/2018;

RESOLVE:

Art. 1º CONCEDER a Defensora Pública Camila Bianchini Ferreira Fernandes, usufruto de 25 (vinte e cinco) dias de férias individuais para serem usufruídas nos dias 07.06.2021 a 02.07.2021, referente ao período aquisitivo 2018/2019, conforme procedimento nº 4759/2021. Ademais, o Defensor Público Osny Kleber Rocha Auresco atuará como substituto, assim como, irá cumular o exercício pleno das funções da substituída, nos termos dos arts. 87-B e 87-C da LC 146/2003.

Art. 2º CONCEDER a Defensora Pública Luciana Decesaro Galeazzi, usufruto de 30 (trinta) dias de férias individuais para serem usufruídas nos dias 24.05.2021 a 22.06.2021, referente ao período aquisitivo 2014/2015, conforme procedimento nº 4765/2021. Ademais, o Defensor Público Luiz Augusto Cavalcante Brandão atuará como substituto, assim como, irá cumular o exercício pleno das funções da substituída, nos termos dos arts. 87-B e 87-C da LC 146/2003.

Art. 3º ALTERAR as férias individuais da Servidora Pública

Amanda Francisca Said Forte de Souza, matrícula nº 100627, programadas para o período de 01.06.2021 a 30.06.2021, para serem usufruídas no período de 07/06/2021 a 06/07/2021 (trinta dias), referente ao período aquisitivo 2018/2019, conforme o procedimento 4984/2021.

Art. 4º CONCEDER a Servidora Pública Samera Camila de Souza Pereira, usufruto de 10 (dez) dias de férias individuais para serem usufruídas nos dias 17.05.2021 a 26.05.2021, referente ao período aquisitivo 2020/2021, conforme procedimento nº 5015/2021.

Cuiabá/MT, 14 de maio de 2021.

GISELE CHIMATTI BERNA

Segunda Subdefensora Pública-Geral do Estado de Mato Grosso

ATO RECOMENDATÓRIO Nº 01/2021-CGDP-MT.

Dispõe sobre recomendação aos Defensores(as) Públicos(as) quanto ao cadastro e utilização do SEEU (Sistema Eletrônico de Execução Unificado)

O EXCELENTÍSSIMO SENHOR CORREGEDOR-GERAL DA DEFENSORIA PÚBLICA DO ESTADO DE MATO GROSSO, NO USO DAS ATRIBUIÇÕES LEGAIS E INSTITUCIONAIS QUE LHE SÃO CONFERIDAS PELO ARTIGO 26, INCISOS I DA LEI COMPLEMENTAR Nº 146/2003 (COM ALTERAÇÕES DA LEI COMPLEMENTAR Nº 608/18)

CONSIDERANDO que compete a Corregedoria-Geral da Defensoria Pública editar atos, normas e procedimentos, nos limites de suas atribuições, para a organização dos serviços e desempenho das funções dos membros e servidores da Defensoria Pública, nos termos do artigo 26 da Lei Complementar n.º 146/2003 e artigo 5º da Resolução 112/2019 (Regimento Interno da Corregedoria-Geral da Defensoria Pública do Estado de Mato Grosso);

CONSIDERANDO que a Defensoria Pública é instituição permanente, essencial à função jurisdicional do Estado, incumbindo-lhe, como expressão e instrumento do regime democrático, fundamentalmente, a orientação jurídica, a promoção dos direitos humanos e a defesa, em todos os graus, judicial e extrajudicial dos direitos individuais e coletivos, de forma integral e gratuita, aos necessitados (artigo 1º da Lei Complementar Federal 80/1994);

CONSIDERANDO que compete à Defensoria Pública patrocinar defesa em ação penal (artigo 3º, inciso IV, da Lei Complementar Estadual 146/2003);

CONSIDERANDO que, em 09 de abril do ano de 2019, o Conselho Nacional de Justiça (CNJ) publicou a Resolução 280, que estabelece diretrizes e parâmetros para o processamento da execução penal nos tribunais brasileiros por intermédio do Sistema Eletrônico de Execução Unificado - SEEU; (Resolução Nº 280 de 09/04/2019);

CONSIDERANDO que, a partir de 30 de junho de 2020, todos os processos de execução penal nos tribunais brasileiros começaram a tramitar pelo SEEU. (art.3, Resolução n. 280 CNJ)

CONSIDERANDO que, o SEEU permite o controle informatizado da execução penal e das informações relacionadas ao sistema carcerário brasileiro em todo território nacional e tem como objetivo imprimir celeridade e eficiência no trâmite do processo de execução, proporcionando uma gestão confiável dos dados da população carcerária no âmbito nacional.

CONSIDERANDO que a identificação da pessoa com processo de execução penal em curso será única em todo o território nacional e deverá conter as informações previstas nos modelos de guia de recolhimento e de intimação da Resolução CNJ no 113/2010, além de dados biométricos datiloscópicos e de identificação fotográfica. (art. 5, resolução 280 do CNJ)

RESOLVE:

Art. 1º RECOMENDAR aos membros da Defensoria Pública com atuação na seara criminal que se cadastrem no Sistema Eletrônico de Execução Unificado (SEEU), de modo que possam consultá-lo com fito de buscar mais informações quando do atendimento do assistido e esclarecendo "in totum" a situação jurídica penal do indiciado/réu, além de subsidiar o atuar forense na sua defesa.

§1º A providência mencionada no caput não exclui a prerrogativa do membro defensorial de adotar outra medida que entenda pertinente e mais vantajosa aos direitos do assistido preso, no exercício de sua independência funcional.

Art. 2º Este ato entrará em vigor na data de sua publicação, revogando-se as disposições em contrário.

Publique-se.

Registre-se.

Comunique-se.

Cumpra-se.

Cuiabá/MT, 13 de maio de 2021.

MÁRCIO FREDERICO DE OLIVEIRA DORILÊO
Corregedor-Geral da Defensoria Pública

PORTARIA Nº 0589/2021/SDPG

A SEGUNDA SUBDEFENSORA PÚBLICA-GERAL DO ESTADO DE MATO GROSSO, no uso de suas atribuições legais e institucionais, conferidas pelo art. 14 - Seção I - A da Lei 146/2003 com redação modificada pela Lei Complementar 608/2018;

RESOLVE:

Art. 1º CONCEDER ao Defensor Público Munir Afox, matrícula 100079, usufruto de 03 (três) dias de férias compensatórias, para serem usufruídas nos dias 31.05.2021 a 02.06.2021, referente ao plantão integrado, conforme procedimento nº 003562/2021.

Art. 2º CONCEDER a Defensora Pública Sandra Cristina Alves, matrícula 100714, usufruto de 01 (um) dia de férias compensatórias, para ser usufruída no dia 08.06.2021, referente ao plantão integrado, conforme procedimento nº 003564/2021.

Art. 3º CONCEDER a Defensora Pública Sandra Cristina Alves, matrícula 100714, usufruto de 01 (um) dia de férias compensatórias, para ser usufruída no dia 07.06.2021, referente ao plantão integrado, conforme procedimento nº 003563/2021.

Art. 4º CONCEDER ao Defensor Público Rubens Vera Fuzaro Junior, matrícula 100539, usufruto de 05 (cinco) dias de férias compensatórias, para serem usufruídas nos dias 24.05.2021 a 28.05.2021, referente ao plantão integrado, conforme procedimento nº 003566/2021.

Art. 5º CONCEDER ao Defensor Público Fabio Barbosa, matrícula 100698, usufruto de 03 (três) dias de férias compensatórias, para serem usufruídas nos dias 31.05.2021 a 02.06.2021, referente ao plantão integrado, conforme procedimento nº 003567/2021.

Art. 6º CONCEDER ao Defensor Público Fabio Barbosa, matrícula 100698, usufruto de 05 (cinco) dias de férias compensatórias, para serem usufruídas nos dias 07.06.2021 a 11.06.2021, referente ao plantão integrado, conforme procedimento nº 003568/2021.

Art. 7º CONCEDER ao Defensor Público Fabio Barbosa, matrícula 100698, usufruto de 03 (três) dias de férias compensatórias, para serem usufruídas nos dias 14.06.2021 a 16.06.2021, referente ao plantão integrado, conforme procedimento nº 003569/2021.

Art. 8º CONCEDER ao Servidor Público Guilherme Homem Brazil Barbosa, matrícula 101003680, usufruto de 01 (um) dia de férias compensatórias, para ser usufruída no dia 18.06.2021, referente ao plantão integrado, conforme procedimento nº 003570/2021.

Art. 9º CONCEDER ao Servidor Público Guilherme Homem Brazil Barbosa, matrícula 101003680, usufruto de 01 (um) dia de férias compensatórias, para ser usufruída no dia 21.06.2021, referente ao plantão integrado, conforme procedimento nº 003571/2021.

Art. 10 CONCEDER ao Servidor Público Guilherme Homem Brazil Barbosa, matrícula 101003680, usufruto de 01 (um) dia de férias compensatórias, para ser usufruída no dia 06.08.2021, referente ao plantão integrado, conforme procedimento nº 003572/2021.

Art. 11 CONCEDER ao Servidor Público Guilherme Homem Brazil Barbosa, matrícula 101003680, usufruto de 01 (um) dia de férias compensatórias, para ser usufruída no dia 09.08.2021, referente ao plantão integrado, conforme procedimento nº 003573/2021.

Art. 12 CONCEDER a Servidora Pública Lana Cristina Ribeiro Martelli, matrícula 100594, usufruto de 03 (três) dias de férias compensatórias, para serem usufruídas nos dias 31.05.2021 a 02.06.2021, referente ao plantão integrado, conforme procedimento nº 003574/2021.

Art. 13 CONCEDER ao Servidor Público Gustavo Pereira Lopes, matrícula 101003837, usufruto de 01 (um) dia de férias compensatórias, para ser usufruída no dia 21.05.2021, referente ao plantão integrado, conforme procedimento nº 003575/2021.

Cuiabá/MT, 14 de maio de 2021.

GISELE CHIMATTI BERNA

Segunda Subdefensora Pública-Geral do Estado de Mato Grosso

PODER EXECUTIVO MUNICIPAL

PREFEITURA MUNICIPAL DE ALTA FLORESTA

ERRATA: EXTRATO DO CONTRATO Nº 022/2021.

DATA: 16/12/2020. CONTRATANTE: PREFEITURA MUNICIPAL DE ALTA FLORESTA/MT CONTRATADA: CONSTRUTORA GLOBAL E ENGENHARIA EIRELI. FUNDAMENTO LEGAL: TOMADA DE PREÇOS N.º 001/2021. VALOR GLOBAL: R\$ 386.391,81. VIGÊNCIA: 12/05/2021 ATÉ 11/05/2022. OBJETO: CONTRATAÇÃO DE EMPRESA PARA EXECUÇÃO DE OBRA DE PAVIMENTAÇÃO ASFÁLTICA E DRENAGEM DE ÁGUAS PLUVIAIS NO BAIRRO JARDIM RENASCER, NA AVENIDA LIBERDADE, NUMA EXTENSÃO TOTAL DE 4.123,77 M² NO MUNICÍPIO DE ALTA FLORESTA - MT, NOS TERMOS DO CONTRATO DE REPASSE N.º 895177/2019/MDR/ CAIXA., publicada no Diário Oficial do Estado de Mato Grosso, Ano CXXX, nº 27.998, página 110, publicação quinta-feira, 13 de maio de 2021, conforme a seguir: Retificamos o extrato da ata retro mencionada que passa a vigorar com o seguinte texto: onde se lê: "...DATA: 16/12/2020..." Leia-se: "...DATA 12/05/2021..."

K3 Publicações em Jornais - k3publicacao@gmail.com

PREFEITURA MUNICIPAL DE ALTO GARÇAS

AVISO DE LICITAÇÃO PREGÃO ELETRÔNICO Nº 029/2021

A Prefeitura Municipal de Alto Garças - MT através de sua Pregoeira e Equipe de Apoio, torna Público aos interessados, que realizará licitação na modalidade PREGÃO ELETRÔNICO - Tipo Menor Preço por Item, no dia

31 de maio de 2021, às 09:30h (horário de Brasília-DF), para REGISTRO DE PREÇOS PARA CONTRATAÇÃO DE EMPRESA ESPECIALIZADA NO FORNECIMENTO DE LICENÇA DE SOFTWARE E TREINAMENTO DA COLEÇÃO AUTODESK ARCHITECTURE, ENGINEERING & CONSTRUCTION COLLECTION E SERVIÇOS DE TREINAMENTO DAS FERRAMENTAS BIM COM CERTIFICADO OFICIAL DA AUTODESK, NA PREFEITURA DE ALTO GARÇAS - MT) INCLUINDO SUPORTE TÉCNICO COM GARANTIA NA INSTALAÇÃO, UTILIZAÇÃO E ATUALIZAÇÃO DO SOFTWARE, A FIM DE ATENDER ÀS NECESSIDADES TÉCNICAS, PELO PERÍODO DE 12 MESES, de acordo com Termo de Referência e demais condições estabelecidas no Edital e seus anexos. **INÍCIO DO ACOLHIMENTO DAS PROPOSTAS ELETRÔNICAS:** Das 15:00h do dia 17/05/2021 às 18:00h do dia 28/05/2021 (horário de Brasília), **ABERTURA E JULGAMENTO DAS PROPOSTAS:** Das 09:30h do dia 31/05/2021 (horário de Brasília), **INÍCIO DA DISPUTA:** Dia 31/05/2021 às 09:45h (horário de Brasília). **INFORMAÇÕES COMPLEMENTARES:** O edital completo poderá ser examinado e adquirido através do site: (www.bl.org.br). Maiores informações via email: licitacaoag2021-2024@outlook.com, pelo site <https://www.altogarcas.mt.gov.br/Transparencia/Licitacoes-e-contratos> - ou no Departamento de Compras e Licitação - Rua Dom Aquino nº 346, Centro - Alto Garças /MT - telefone (66) 3471-2450/3471-1155 das 13h00 às 18h00. Alto Garças - MT, 14 de maio de 2021. Alessandra da Silva Dias - Pregoeira Oficial.

AVISO DE RETIFICAÇÃO DE EDITAL E ABERTURA DE NOVO PRAZO - PREGÃO ELETRÔNICO Nº 025/2021 -

A PREFEITURA MUNICIPAL DE ALTO GARÇAS, por meio de sua pregoeira, designada pela Portaria 051/2021, de 05/01/2021, torna público, para todos os interessados, EDITAL DE RETIFICAÇÃO N. 001/2021 ao Pregão Eletrônico nº. 025/2021 que estava suspenso para adequações, diante disso **ABRE-SE NOVO PRAZO**, a saber, **dia 31/05/2021 às 14:00 horas (horário de Brasília)**, para **REGISTRO DE PREÇO PARA FUTURA E EVENTUAL CONTRATAÇÃO DE EMPRESA ESPECIALIZADA NA PRESTAÇÃO DE SERVIÇOS TÉCNICOS/ADMINISTRATIVOS PARA OPERAÇÃO, MANUTENÇÃO E CONSERVAÇÃO DO SISTEMA PÚBLICO DE ABASTECIMENTO DE ÁGUA DO MUNICÍPIO DE ALTO GARÇAS/MT EM ATENDIMENTO AO DEPARTAMENTO DE ÁGUA E ESGOTO (DAE)**, de acordo com o Termo de Referência e demais condições estabelecidas no Edital e seus anexos, que encontram-se disponível na sede da Prefeitura Municipal de Alto Garças, localizada à Rua Dom Aquino nº 346, Centro - Alto Garças /MT. Os Interessados também poderão obter informações através do e-mail licitacaoag2021-2024@outlook.com, pelo site www.altogarças.mt.gov.br e www.bl.org.br ou pelo telefone (66) 3471-2450/3471-1155. Alto Garças - MT, 14 de maio de 2021. Alessandra da Silva Dias - Pregoeira.

PREFEITURA MUNICIPAL DE ARENÁPOLIS**PREFEITURA MUNICIPAL DE ARENÁPOLIS-MT
AVISO DE ABERTURA DE EDITAL
DO PREGÃO PRESENCIAL Nº 025/2021
SISTEMA REGISTRO DE PREÇOS**

O MUNICÍPIO DE ARENÁPOLIS, Estado de Mato Grosso, através da Pregoeira Oficial, torna público aos interessados que fará realizar, no dia 27 DE MAIO DE 2021, às 09h00min (Horário Oficial de Mato Grosso), na sala de Licitações da Prefeitura Municipal, situada à Rua Presidente Costa e Silva nº 105/E, esquina com a Rua Castelo Branco, Vila Nova, neste Município de Arenápolis-MT, O PREGÃO PRESENCIAL SISTEMA REGISTRO DE PREÇOS 021/2021, Menor Preço por Item, com a finalidade de REGISTRO DE PREÇOS PARA FUTURA E EVENTUAL CONTRATAÇÃO DE EMPRESA PARA AQUISIÇÃO DE CARTUCHOS DE TINTA E TONERS DESTINADOS A MANUTENÇÃO DE IMPRESSORAS DAS SECRETARIAS E DEPARTAMENTOS DO MUNICÍPIO DE ARENAPOLIS-MT, CONFORME ESPECIFICAÇÕES ESTABELECIDAS NO ANEXO I DO EDITAL. O edital completo esta disponível no site www.arenapolis.mt.gov.br. Maiores informações na sede da Prefeitura Municipal durante o horário normal de expediente das 07h00min às 13h00min, ou através do telefone: (65) 3343-1105. Arenápolis-MT, 14 de Maio de 2021.

REGINA LÚCIA DE SOUZA - PREGOEIRA
ASPLEMAT Publicações 65.3642-6515

PREFEITURA MUNICIPAL DE ARIPUANÁ**RESULTADO PREGÃO ELETRÔNICO Nº 5/2021**

A Prefeitura Municipal de Aripuaná - MT torna público para conhecimento dos interessados que o Pregão Eletrônico que trata o Edital nº 5/2021, levado a efeito às 10h00min do dia 14/05/2021 teve como resultado: LICITAÇÃO FRACASSADA. Maiores informações poderão ser adquiridas pelo site <http://www.aripuaná.mt.gov.br>, pelo e-mail licitacao@aripuaná.mt.gov.br, ou pelo telefone (066) 3565-3900.

Aripuaná-MT, 14 de maio de 2021.

Tamara Piran da Silva. Pregoeiro

**AVISO DE RESULTADO DE JULGAMENTO
DE RECURSO CONCORRÊNCIA PÚBLICA Nº 1/2020**

A Comissão Permanente de Licitação da Prefeitura Municipal de Aripuaná/MT, designada através da Portaria nº 12.675/2021, vem através deste divulgar o resultado do julgamento do recurso interposto pelas empresas RFJ CONSTRUTORA EIRELI inscrita no CNPJ N.º 12.403.924/0001-18, ARAUJO RAMIRES CONSTRUTORA EIRELI EPP inscrita no CNPJ N.º 28.229.256/0001-94, cujas razões foram improvidas. Por outro lado, informamos que as empresas que formarão consórcio GRATT CFO - ETA ARIPUANÁ sendo GRATT INDÚSTRIA DE MÁQUINAS LTDA inscrita sob no CNPJ N.º 03.620.220/0001-06 e CONSTRUTORA CFO LTDA inscrita no CNPJ N.º 19.862.375/0001-99, teve o recurso administrativo interposto acolhido, sendo declarada habilitada para o certame. A comissão informa ainda aos interessados que a íntegra do julgamento dos recursos administrativos encontra-se acostado nos autos do processo licitatório acima epigrafado na sala de licitação situada na Praça São Francisco de Assis, nº 128 - Centro CEP: 78.325-000, Município de Aripuaná/MT de segunda a sexta-feira das 07h00min às 11h00min das 13h00min às 17h00min, e também através do site <https://www.aripuaná.mt.gov.br/>, ou pelo e-mail licitacao@aripuaná.mt.gov.br. Informa ainda que no dia 27/05/2021 às 08h00min, será dada continuidade no procedimento licitatório com a abertura

da proposta de preço ofertada pelas empresas que formarão consórcio GRATT CFO - ETA ARIPUANÁ sendo GRATT INDÚSTRIA DE MÁQUINAS LTDA inscrita sob no CNPJ N.º 03.620.220/0001-06 e CONSTRUTORA CFO LTDA inscrita no CNPJ N.º 19.862.375/0001-99, ficando assim todos interessados desde já convocados.

Aripuaná-MT, 14 de maio de 2021.

Tamara Piran da Silva. Presidente da CPL

K3 Publicações em Jornais - k3publicacao@gmail.com

PREFEITURA MUNICIPAL DE CAMPO NOVO DO PARECIS**DISPENSA DE LICITAÇÃO 06/2021**

CONTRATANTE: Prefeitura Municipal de Campo Novo do Parecis/MT FORNECEDOR: NUTRICENTER DISTRIBUIDORA DE PRODUTOS NUTRICIONAIS E HOSPITALARES LTDA CNPJ: 06.372.763/0001-40 OBJETO: Dispensa de Licitação para aquisição de alimento enteral, em atendimento a Tutela de Urgência concedida em Decisão Judicial do Processo nº 1000646-25.2021.8.11.0050, Liminar em favor de Thyego Inácio dos Santos. DO FUNDAMENTO LEGAL: artigo 24, IV da Lei n.º 8.666/93. VALOR TOTAL: R\$ 8.340,00 (oito mil, trezentos e quarenta reais).

K3 Publicações em Jornais - k3publicacao@gmail.com

PREFEITURA MUNICIPAL DE CAMPO VERDE**AVISO DE PREGÃO PRESENCIAL Nº 066/2021**

A Prefeitura Municipal de Campo Verde, através da Comissão de Licitação, torna público o REGISTRO DE PREÇOS PARA FUTURA E EVENTUAL CONTRATAÇÃO DE EMPRESA PRESTADORA DE SERVIÇOS DE MANUTENÇÃO DE BOMBAS SUBMERSAS, MOT BOMBAS E MOTORES ELÉTRICOS UTILIZADOS EM POÇOS ARTESIANOS E EM CAPTAÇÃO DE ÁGUAS SUPERFICIAIS, na modalidade Pregão (presencial) nº 066/2021 a se realizar no dia 28 de Maio de 2021 às 08h30min, na sede da Prefeitura Municipal de Campo Verde. Retirada de edital www.campoverde.mt.gov.br. Para esclarecimentos: e-mail: compras@campoverde.mt.gov.br ou telefone (66) 3419-1244. Em conformidade com a legislação vigente em vigor. Campo Verde - MT, 14 de Maio de 2021.

FABRÍCIA RODRIGUES ZAGO
Pregoeira

DISPENSA Nº.016/2021

A Prefeitura Municipal de Campo Verde torna pública a adjudicação à RINALDI E COGO LTDA CNPJ n. 07.269.677/0001-79 modalidade DISPENSANº016/2021 - AQUISIÇÃO DE MATERIAL DE PROCEDIMENTO PARA SUPRIR AS NECESSIDADES DAS UNIDADES DE SAUDE DA ATENÇÃO BASICA (PSF'S) E MELHOR EM CASA, no valor de R\$ 19.000,00 (Dezenove mil reais), Processo nº 1132/2021. Em conformidade com a legislação em vigor.

Campo Verde - MT, 14 de maio de 2021.

Hélida B. M. P. Hubner
Presidente da CPL

PREFEITURA MUNICIPAL DE CANARANA**PREFEITURA MUNICIPAL DE CANARANA**

A Prefeitura Municipal de Canarana, CNPJ nº 15.023.922/0001-91, torna público que requereu junto ao Consórcio Intermunicipal de Desenvolvimento Econômico, Social e Ambiental "Médio Araguaia" CODEMA, a Licença Previa (LP) e Licença de Instalação (LI), Construção, pavimentação, conservação de vias públicas e/ou drenagem urbana (galerias de águas pluviais subterrâneas e/ou superficiais), localizadas no município de Canarana/MT.

PREFEITURA MUNICIPAL DE CANARANA**EXTRATO - 3º ADITIVO CONTRATO Nº 146/2020**

DATA: 15/04/2021. TOMADA DE PREÇOS: 008/2020. CONTRATADA: FILGUEIRA PRESTAÇÃO DE SERVIÇOS LTDA. OBJETO: prorrogação prazo de execução o total de 120 (cento e vinte) dias ficando o prazo de execução estendido até 22/08/2021.

EXTRATO - 6º ADITIVO CONTRATO Nº 138/2019

DATA: 16/04/2021. TOMADA DE PREÇOS: 004/2019. CONTRATADA: J.P. BARBOSA - ME. OBJETO: prorrogação prazo de execução o total de 120 (cento e vinte) dias ficando o prazo de execução estendido até 24/08/2021.

EXTRATO - 2º ADITIVO CONTRATO Nº 145/2020

DATA: 22/03/2021. TOMADA DE PREÇOS: 009/2020. CONTRATADA: AMPLA - CONSTRUCOES E EMPREENDIMENTOS LTDA. OBJETO: acréscimo e supressão de serviços, o valor global do contrato sofrerá uma redução de (-) R\$ 14.772,25 o que representa um montante de (-) 0,5585%, conforme planilha orçamentária.

PREFEITURA MUNICIPAL DE COLIDER

PREFEITURA MUNICIPAL DE COLIDER, CNPJ: 15.023.930/0001-38 torna público que requereu junto a Comissão de Municipalização de Licenciamento Ambiental de Colider o pedido de Licença Prévia e de Instalação para construção de obras de artes correntes em substituição de ponte de madeira na zona rural no município de Colider - MT.

AVISO DE LICITAÇÃO - PREGÃO PRESENCIAL Nº 015/2021 - SRP.

A Prefeitura Municipal de Colider/MT, através de sua Pregoeira, torna público, para conhecimento dos interessados, que realizará licitação na modalidade de PREGÃO PRESENCIAL, com data de abertura prevista para o dia 27 de maio de 2021, às 08:00 horas/minutos (Horário de Mato Grosso), na sala de licitações da Prefeitura Municipal, tendo como objeto o registro de preços para futura e eventual contratação de empresa para prestar serviços de confecção de placas, plaquetas, letras caixa, adesivos, películas de proteção solar, faixas alusiva, banners, toldos e rafia para as diversas secretarias do município de Colider/MT. O Edital completo está à disposição dos interessados, gratuitamente, na Sala de Licitações da Prefeitura Municipal de Colider-MT, localizada na Travessa dos Parecis, nº 85, Setor Leste, Colider-MT e no site www.colider.mt.gov.br (Ícone: Cidadão - Portal Transparência - Licitações).

Colider/MT, 14 de maio de 2021

ANA PAULA ZAMONER
Pregoeira Oficial

Publique-se

AVISO DE LICITAÇÃO - PREGÃO ELETRÔNICO Nº 028/2021 - SRP

A PREFEITURA MUNICIPAL DE COLIDER/MT, através de sua Pregoeira, torna público, para conhecimento dos interessados, que realizará licitação na modalidade de PREGÃO em sua forma ELETRÔNICA sob o nº 028/2021; TIPO: Menor Preço por Item; OBJETO: Registro de preços para futura e eventual contratação de empresa especializada para prestação de serviços de lavanderia e higienização, com comodato de enxoval hospitalar, para atender as necessidades da Secretaria Municipal de Saúde de Colider/MT, nas ações de enfrentamento da situação de emergência em decorrência da pandemia Coronavírus - COVID-19; ABERTURA DA SESSÃO DE LANCES: 21/05/2021 às 08h30min. (Horário de Brasília/DF); REALIZAÇÃO: Por meio do site www.portaldecompraspublicas.com.br; INTEGRA DO EDITAL: por meio do site: www.portaldecompraspublicas.com.br e no site da Prefeitura: www.colider.mt.gov.br (Ícone: Cidadão - Portal Transparência - Licitações).

Colider/MT, 14 de maio de 2021

ANA PAULA ZAMONER
Pregoeira Oficial

Publique-se

PREFEITURA MUNICIPAL DE GAÚCHA DO NORTE

PREFEITURA MUNICIPAL DE GAÚCHA DO NORTE
AVISO DE LICITAÇÃO PROCEDIMENTO ADMINISTRATIVO Nº
036/2021 PREGÃO PRESENCIAL /SRP - Nº 021/2021

O município de Gaúcha do Norte/MT, por meio de sua Pregoeira Oficial, torna público o Sistema de Registro de Preços para futura e eventual Contratação de empresa especializada no fornecimento de GÊNEROS ALIMENTÍCIOS E COPA COZINHA para a "casa de apoio" de Cuiabá MT, conforme descrição no Termo de Referência no Anexo I, onde receberá suas propostas no dia 26/05/2021 às 07h30min (Horário de Cuiabá/MT) na sala de licitações. Este pregão será regido pela Lei Federal 10.520/2002, com aplicação subsidiária da Lei nº. 8.666/93, suas alterações e demais disposições aplicáveis. A retirada do edital será disponibilizada no site www.gauchadonorte.mt.gov.br e no e-mail licitacaogauchadonorte@gmail.com. Gaúcha do Norte, 13 de maio de 2021. Neilla F. de Souza - Pregoeira Oficial

PREFEITURA MUNICIPAL DE JACIARA**REQUERIMENTO LICENCIAMNETO AMBIENTAL SEMA**

A Prefeitura Municipal de Jaciara, CNPJ: 03.347.135/0001-16, torna público que requereu junto a Secretaria de Estado de Meio Ambiente (SEMA-MT), a Licença Prévia (LP) e Licença de Instalação (LI), referente ao Projeto de Pavimentação e Conservação de Pavimento em diversas ruas localizadas na sede Municipal, perímetro urbano do Município de Jaciara/MT.

PREFEITURA MUNICIPAL DE JACIARA

EXTRATO TERMO DE RESCISÃO DE
CONTRATO DE PRESTAÇÃO DE SERVIÇOS Nº 076/2020

Contratante: Município de Jaciara-MT; Contratada: UNS-Construções Reformas e Alvenaria EIRELI-ME; CNPJ 11.215.382/0001-97; OBJETO: Contratação de empresa especializada para executar obra de Pavimentação Asfáltica de Diversas Ruas nos Bairros Novo Vale Santa Luzia e Distrito de Celma- Município de Jaciara-MT; resolvem celebrar o presente Termo de Rescisão Contratual referente ao Contrato de Prestação de Serviços nº 076/2020 que fora resultado da CARTA CONVITE Nº 005/2020. Assinatura: 13/05/2021.

ANDREIA WAGNER
Prefeita Municipal

PREFEITURA MUNICIPAL DE JUSCIMEIRA**AVISO DE LICITAÇÃO PREGÃO PRESENCIAL Nº 9/2021****Processo Administrativo nº 015/2021**

OBJETO: SRP Para Futura Aquisição de tubos de concreto, para atender a secretaria de Infra Estrutura de Juscimeira/MT. **Data e Hora de Abertura:** 27-05-2021 as 07:30hs-MT. Edital na Prefeitura das 08:00 às 13:00hs./MT e-mail licitacao@juscimeira.mt.gov ou 66 3412-1371 ou 1381.

Juscimeira/MT, 14 de maio de 2021.

Maiko Wilson Cunha de Almeida
Pregoeiro

PREFEITURA MUNICIPAL DE MATUPÁ**AVISO DE LICITAÇÃO PREGÃO PRESENCIAL - Nº. 025/2021**

A Prefeitura Municipal de Matupá, através da equipe de pregoeiro (a), comunica a todos os interessados que realizará no próximo dia 31 de maio de 2021 às 08h00min na sede da Prefeitura Municipal, a "PREGÃO PRESENCIAL SISTEMA REGISTRO DE PREÇOS PARA FUTUROS E EVENTUAIS SERVIÇOS DE HOSPEDAGEM NA SEDE DO MUNICÍPIO EM ATENDIMENTO AS SECRETARIAS MUNICIPAIS DE MATUPÁ/MT". Maiores informações através do Edital nº. 056/2021, que está disponível no site <http://www.matupa.mt.gov.br/Administracao/Portais/> e pode ser solicitado pelo e-mail atendimento@matupa.mt.gov.br ou junto à sede da Prefeitura Municipal localizada da Av. Hermínio Ometto, 101, ZE-022, fones (66) 3595-3100 das 07h00min às 11h00min. Matupá - MT, 14 de maio de 2021. ALEXSANDRA TOSTA BATISTA - Pregoeira Oficial -

PREFEITURA MUNICIPAL DE NOBRES

AVISO DE LICITAÇÃO
PREGÃO PRESENCIAL SRP Nº 24/2021

A Comissão de Apoio ao Pregão da Prefeitura Municipal de Nobres-MT, através da Pregoeira Sra. Quézia da Rosa Ferreira, nomeada pela portaria 16/2021, torna público aos interessados, que realizará licitação na modalidade PREGÃO PRESENCIAL SRP Nº 24/2021, do tipo MENOR PREÇO POR ITEM, cuja abertura ocorrerá as 08:00hs do dia 27/05/2021, na sede da Prefeitura Municipal de Nobres, situada à Rua Ludgardes Hoffmann Riedi, s/nº, Jardim Paraná, Nobres-MT. Objeto: FUTURA E EVENTUAL AQUISIÇÃO DE MATERIAIS DE CONSTRUÇÃO E ITENS EM GERAL, PARA ATENDER AS NECESSIDADES DE DIVERSAS SECRETARIAS DO MUNICÍPIO DE NOBRES/MT. Os interessados poderão retirar o edital completo, na sede da Prefeitura Municipal de Nobres, das 07:00 às 11:00 ou através do site <http://www.nobres.mt.gov.br/transparencia>. Maiores informações poderão ser obtidas através do telefone (65) 3376-4200 - Ramal 4218.

Nobres, 14 de Maio de 2021.

Quézia da Rosa Ferreira. PREGOEIRA

K3 Publicações em Jornais - k3publicacao@gmail.com**PREFEITURA MUNICIPAL DE NOVA BRASILÂNDIA****EXTRATO DO CONTRATO Nº55/2021.**

CONTRATANTE: PREFEITURA MUNICIPAL DE NOVA BRASILÂNDIA - MT CONTRATADA: CASA DO COMPUTADOR LTDA EPP CNPJ: 10.199.390/0001-24 OBJETO: AQUISIÇÃO DE MATERIAL PERMANENTE MOVEIS DE ESCRITÓRIO, ELETRONICOS, COMPUTADORES, IMPRESSORAS, EQUIPAMENTOS DE INFORMÁTICA E ELETRODOMESTICOS ATENDENDO A DEMANDA DAS SECRETARIAS MUNICIPAIS, Pregão Eletrônico nº005/2020. VALOR: R\$ 14.625,00 (quatorze mil seiscentos e vinte e cinco reais). ASSINATURA: 09 de abril de 2021 VIGENCIA: 09 de abril de 2021 a 31 de dezembro de 2021. FUNDAMENTO: De acordo com a Lei nº 8.666/93

Prefeita Municipal: MAURIZA AUGUSTA DE OLIVEIRA

K3 Publicações em Jornais - k3publicacao@gmail.com

PREFEITURA MUNICIPAL DE NOVA CANAÃ DO NORTE**AVISO DE DISPENSA DE LICITAÇÃO Nº 002/2021**

O Sr. RUBENS ROBERTO ROSA, Prefeito Municipal de Nova Canaã do Norte, Estado de Mato Grosso, comunica a quem possa interessar que após a análise detalhada dos elementos constantes dos autos, RATIFICOU, conforme disposto no art. 26 da Lei 8666/93, com fulcro no Artigo 24 inciso X da Lei Federal 8.666/93 atualizada pelo Decreto nº 9.412/2018, a DISPENSA DE LICITAÇÃO a favor da contratação da empresa **NOVA CLIN - SERVIÇOS MÉDICOS E HOSPITALARES LTDA - ME**, inscrita no CNPJ nº 04.635.732/0001-09, para locação de um imóvel em alvenaria e com equipamentos médicos hospitalares para atender as necessidades da Secretaria Municipal de Saúde com a Instalação de Unidade para Atendimento aos Pacientes de COVID - 19 no Município de Nova Canaã do Norte/MT, perfazendo o valor total da contratação em R\$ 60.000,00 (sessenta mil reais).

Nova Canaã do Norte/MT, 14 de Maio de 2021.

RUBENS ROBERTO ROSA
Prefeito municipal

Publique-se

PREFEITURA MUNICIPAL DE NOVA MARINGÁ**AVISO DE LICITAÇÃO DISPENSA DE LICITAÇÃO 031/2021**

A Prefeitura Municipal de Nova Maringá - MT, Estado de Mato Grosso pela portaria 162/2021 de 04 de maio torna publico o resultado da Dispensa de Licitação Nº 031/2021, tendo como Objeto: **AQUISIÇÃO DE OLEO LUBRIFICANTES PARA ATENDER A SECRETARIA DE OBRAS**, a empresa **GUARA COMERCIO DE PEÇAS LTDA - ME** com CNPJ 17.622.347/0001-79, apresentou a menor proposta no Valor total de **R\$28.745,00** (Vinte e oito mil setecentos e quarenta e cinco reais), com os termos do artigo Art. 75, inciso II, da Lei nº 14.133/2021.

O processo referente a licitação acima, encontra-se a disposição dos interessados na sala da licitação da Prefeitura, localizada na Av. Amos Bernardino Zanchet, Centro, neste Município de Nova Maringá, de segunda a sexta no horário de atendimento ao público e no site <http://www.novamaringa.mt.gov.br>.

EDI CARLOS RODRIGUES JULIO-AGENTE DE CONTRATAÇÃO
ova Maringá - MT, 14 de maio de 2021.

AVISO DE LICITAÇÃO DISPENSA DE LICITAÇÃO 030/2021

A Prefeitura Municipal de Nova Maringá - MT, Estado de Mato Grosso, através de seu Agente de Contratação e equipe de apoio designada pela portaria 162/2021 de 04 de maio torna publico o resultado da Dispensa de Licitação Nº 030/2021, tendo como Objeto: **CONTRATAÇÃO DE EMPRESA PARA EXECUÇÃO DE MÃO DE OBRA POR EMPREITADA GLOBAL PARA MANUTENÇÃO E REFORMA DA ESTRUTURA DA COBERTURA DO GINÁSIO WILSON RIBEIRO DO MUNICÍPIO DE NOVA MARINGÁ - MT**, a empresa **CASTELHA INDÚSTRIA E COMERCIO DE TELHAS LTDA** com CNPJ 40.262.608.0001.09 apresentou a menor proposta no Valor total de **R\$ 75.043,01** (setenta e cinco mil quarenta e três reais e um centavo), com os termos no inciso I da Lei nº 14.133/2021.

O processo referente a licitação acima, encontra-se a disposição dos interessados na sala da licitação da Prefeitura, localizada na Av. Amos Bernardino Zanchet, Centro, neste Município de Nova Maringá, de segunda a sexta no horário de atendimento ao público e no site <http://www.novamaringa.mt.gov.br>.

EDI CARLOS RODRIGUES JULIO-AGENTE DE CONTRATAÇÃO
Nova Maringá - MT, 14 de maio de 2021.

A Prefeitura Municipal de Nova Maringá, CNPJ nº 37.464.831/0001-24, torna público que requereu junto a SEMA - Secretaria de Estado do Meio Ambiente, a Licença Prévia e Licença de Instalação (LP) e (LI) para Pavimentação Asfáltica e construção de bueiros de concreto na MT - 488 Trecho Nova Maringá - Tapurah, Sub-trecho Entrº MT - 160 - Rio Arinos com 10,00 km de extensão no município de Nova Maringá/MT.

PREFEITURA MUNICIPAL DE NOVA OLÍMPIA**EXTRATO DO TERMO TERCEIRO INTEMPESTIVO POR ORDEM JUDICIAL/PMNO****REFERENTE À TOMADA DE PREÇOS Nº 007/2018/PMNO,**

PROCESSO ADMINISTRATIVO 0128/2018/PMNO, CONTRATO Nº 64-2018 ORGÃO GERENCIADOR: O MUNICÍPIO DE NOVA OLÍMPIA-MT inscrita no CNPJ sob n. 03.238.920/0001-30, com sede na Rua Wilson de Almeida, N.º 259-S Ouro Verde, nesta cidade, neste ato representado por seu Prefeito Municipal o Senhor JOSÉ ELPÍDIO DE MORAES CAVALCANTE, brasileiro, casado, portador do Documento de Identidade RG

sob N.º 250859 SSP/AL e do CPF 099.414.364-87, residente e domiciliado a Rua Vinte e Oito, Nº 295, Bairro Jardim das Oliveiras, CEP: 78.370-000, na cidade de Nova Olímpia-MT. FORNECEDOR REGISTRADO: empresa VITURINO PAVIMENTAÇÃO E TERRAPLANAGEM EIRELI, CNPJ-026.367.2090001/81 Localizada na av. historiador Rubens de Mendonça nº1756 ed. SB tower sala 2302, Bairro alvorada CEP: 78.048-000 na cidade de Cuiabá-MT, representada pelo Senhor Maykon StYver Ferreira Alves, portador do RG: 1709430 SSP/MT e CPF: 018.887.371-66. MOTIVO: Tendo em vista o não cumprimento da sentença supracitada na sua integralidade, e na pretensão de ofertar a oportunidade da empresa Contratada a cumprir a decisão em seu inteiro teor a Contratante adita o prazo de vigência do contrato.

VIGÊNCIA: 15/05/2021 A 15/06/2021

DOTAÇÃO ORÇAMENTÁRIA

08.080.0.2.15.451.0036.1079.4.4.90.51.00.00.0100000000

08.080.0.2.15.451.0036.1079.4.4.90.51.00.00.0124000000

OBJETO: CONTRATAÇÃO DE EMPRESA PARA RECUPERAÇÃO DE ESTRADAS VICINAIS (P.A. USIEL PEREIRA) NO PERIMETRO RURAL DO MUNICÍPIO DE NOVA OLÍMPIA-MT. "

Nova Olímpia-MT, 14 de maio de 2021.

JOSE ELPIDIO DE MORAES CAVALCANTE. Prefeito municipal, de Nova Olímpia MT.

EXTRATO DO TERCEIRO TERMO INTEMPESTIVO POR ORDEM JUDICIAL/PMNO REFERENTE À TOMADA DE PREÇOS Nº 008/2018/PMNO

PROCESSO ADMINISTRATIVO 0129/2018/PMNO, CONTRATO Nº 65-2018 ORGÃO GERENCIADOR: O MUNICÍPIO DE NOVA OLÍMPIA-MT inscrita no CNPJ sob n. 03.238.920/0001-30, com sede na Rua Wilson de Almeida, N.º 259-S Ouro Verde, nesta cidade, neste ato representado por seu Prefeito Municipal o Senhor JOSÉ ELPÍDIO DE MORAES CAVALCANTE, brasileiro, casado, portador do Documento de Identidade RG sob N.º 250859 SSP/AL e do CPF 099.414.364-87, residente e domiciliado a Rua Vinte e Oito, Nº 295, Bairro Jardim das Oliveiras, CEP: 78.370-000, na cidade de Nova Olímpia-MT. FORNECEDOR REGISTRADO: empresa VITURINO PAVIMENTAÇÃO E TERRAPLANAGEM EIRELI, CNPJ-026.367.2090001/81 Localizada na av. historiador Rubens de Mendonça nº1756 ed. SB tower sala 2302, Bairro alvorada CEP: 78.048-000 na cidade de Cuiabá-MT, representada pelo Senhor Maykon StYver Ferreira Alves, portador do RG: 1709430 SSP/MT e CPF: 018.887.371-66. MOTIVO: Tendo em vista o não cumprimento da sentença supracitada na sua integralidade, e na pretensão de ofertar a oportunidade da empresa Contratada a cumprir a decisão em seu inteiro teor a Contratante adita o prazo de vigência do contrato 65/2018. VIGÊNCIA: 15/05/2021 A 15/06/2021

DOTAÇÃO ORÇAMENTÁRIA

08.080.0.2.15.451.0036.1079.4.4.90.51.00.00.0100000000

08.080.0.2.15.451.0036.1079.4.4.90.51.00.00.0124000000

OBJETO: CONTRATAÇÃO DE EMPRESA PARA RECUPERAÇÃO DE ESTRADAS VICINAIS (NOVA CONQUISTA) NO PERIMETRO RURAL DO MUNICÍPIO DE NOVA OLÍMPIA-MT COM EXTENSÃO DA ESTRADA DE 14,85 KM CONFORME ESPECIFICAÇÕES TÉCNICAS DO PROJETO.

Nova Olímpia-MT, 14 de maio de 2021.

JOSE ELPIDIO DE MORAES CAVALCANTE. Prefeito municipal, de Nova Olímpia MT.

K3 Publicações em Jornais - k3publicacao@gmail.com

PREFEITURA MUNICIPAL DE NOVA UBIRATÁ**PREFEITURA MUNICIPAL DE NOVA UBIRATÁ EXTRATOS DE ATA DE REGISTRO DE PREÇO**

ATA DE REGISTRO DE PREÇO Nº 034/2021 - DATA: 10/05/2021 - REGISTRO DE PREÇOS VISANDO À FUTURA E EVENTUAL AQUISIÇÃO DE MATERIAIS DE LIMPEZA, HIGIENE, COPO DESCARTÁVEL E EQUIPAMENTO DE LIMPEZA - PROMITENTE FORNECEDOR: CF COMÉRCIO ATACADISTA E REPRESENTAÇÃO DE SUPRIMENTOS PARA INFORMÁTICA LTDA CNPJ: 37.200.096/0001-41 - VALOR DA ATA: R\$ 198.962,96 - VIGÊNCIA: 10/05/2022 - ORIGEM: PREGÃO PRESENCIAL: Nº. 027/2021.

ATA DE REGISTRO DE PREÇO Nº 035/2021 - DATA: 10/05/2021 - REGISTRO DE PREÇOS VISANDO À FUTURA E EVENTUAL AQUISIÇÃO MATERIAIS DE LIMPEZA, HIGIENE, COPO DESCARTÁVEL E EQUIPAMENTO DE LIMPEZA - PROMITENTE FORNECEDOR: JOSE MARTINS SANTOS COSTA ME CNPJ: 37.181.101/0001-16 - VALOR DA ATA: R\$ 216.739,60 - VIGÊNCIA: 10/05/2022 - ORIGEM: PREGÃO PRESENCIAL: Nº. 027/2021.

ATA DE REGISTRO DE PREÇO Nº 036/2021 - DATA: 10/05/2021 - REGISTRO DE PREÇOS VISANDO À FUTURA E EVENTUAL AQUISIÇÃO MATERIAIS DE LIMPEZA, HIGIENE, COPO DESCARTÁVEL E EQUIPAMENTO DE LIMPEZA - PROMITENTE FORNECEDOR: L. BARRETO KATAYAMA EIRELI CNPJ: 10.448.902/0001-49 - VALOR DA ATA: R\$ 281.723,87 - VIGÊNCIA: 10/05/2022 - ORIGEM: PREGÃO PRESENCIAL: Nº. 027/2021.

ATA DE REGISTRO DE PREÇO Nº 037/2021 - DATA: 10/05/2021 - REGISTRO DE PREÇOS VISANDO À FUTURA E EVENTUAL AQUISIÇÃO MATERIAIS DE LIMPEZA, HIGIENE, COPO DESCARTÁVEL E EQUIPAMENTO DE LIMPEZA - PROMITENTE FORNECEDOR: MARIA JOSE DOS REIS NETO EPP CNPJ: 10.226.940/0001-57 - VALOR DA ATA: R\$ 67.223,75 - VIGÊNCIA: 10/05/2022 - ORIGEM: PREGÃO PRESENCIAL: Nº. 027/2021.

ATA DE REGISTRO DE PREÇO Nº 038/2021 - DATA: 10/05/2021 - REGISTRO DE PREÇOS VISANDO À FUTURA E EVENTUAL AQUISIÇÃO MATERIAIS DE LIMPEZA, HIGIENE, COPO DESCARTÁVEL E EQUIPAMENTO DE LIMPEZA - PROMITENTE FORNECEDOR: SOMA COMERCIO E SERVIÇOS EIRELI EPP CNPJ: 26.877.656/0001-80 - VALOR DA ATA: R\$ 54.213,04 - VIGÊNCIA: 10/05/2022 - ORIGEM: PREGÃO PRESENCIAL: Nº. 027/2021.

ATA DE REGISTRO DE PREÇO Nº 039/2021 - DATA: 10/05/2021 - REGISTRO DE PREÇOS VISANDO À FUTURA E EVENTUAL AQUISIÇÃO MATERIAIS DE LIMPEZA, HIGIENE, COPO DESCARTÁVEL E EQUIPAMENTO DE LIMPEZA - PROMITENTE FORNECEDOR: ORIGINAL PAPELARIA E SERVIÇOS LTDA CNPJ: 05.774.463/0001-24 - VALOR DA ATA: R\$ 98.508,50 - VIGÊNCIA: 10/05/2022 - ORIGEM: PREGÃO PRESENCIAL: Nº. 027/2021.

RC PUBLICAÇÕES 66 9 9984-4633.

PREFEITURA MUNICIPAL DE NOVA XAVANTINA

AVISO DE RETIFICAÇÃO PREGÃO Nº 018/2.021

A PREFEITURA MUNICIPAL DE NOVA XAVANTINA - MT, torna público **A RETIFICAÇÃO** do edital do PREGÃO PRESENCIAL nº 018/2.021 - objeto: **REGISTRO DE PREÇOS PARA FUTURA E EVENTUAL AQUISIÇÃO DE PÓ DE BRITA E EMULSÃO ASFÁLTICA RL1CE, PARA CONSTRUÇÃO DA MALHA ASFÁLTICA DO AERÓDROMO DO MUNICÍPIO DE NOVA XAVANTINA - MT**, conforme edital e seus anexos. **Onde se lê:** Data de abertura dos envelopes 18/05/2.021, às 9h00 (horário de Brasília), **leia-se:** Data de abertura dos envelopes 25/05/2.021, às 9h00 (horário de Brasília), a integra da retificação encontra-se disponível a todos interessados, no Palácio dos Pioneiros - sala de licitações, sito Avenida Expedição Roncador Xingu, 249 - Centro - St. Xavantina. Os interessados em obter maiores informações e cópia do Edital, poderão fazê-lo junto ao setor de Licitações, através do sitio: <https://novaxavantina.mt.gov.br/editais-de-licitacoes> e/ou e-mail: licitacao@novaxavantina.mt.gov.br

Nova Xavantina - MT, 14 de maio de 2.021.

Marina Angélica Marca

Pregoeira Oficial

RC PUBLICAÇÕES 66 9 9984-4633.

PREFEITURA MUNICIPAL DE PEIXOTO DE AZEVEDO

PREFEITURA MUNICIPAL DE PEIXOTO DE AZEVEDO PREGÃO ELETRÔNICO - SRP Nº 013/2021 - RESULTADO

O Município de Peixoto de Azevedo-MT torna público que na licitação em epigrafe, cujo objeto é "REGISTRO DE PREÇOS PARA FUTURA E EVENTUAL AQUISIÇÃO DE MATERIAL DE EXPEDIENTE, MEDALHAS E TROFÉUS PARA ATENDER AS SECRETARIAS MUNICIPAIS DE PEIXOTO DE AZEVEDO CONFORME TERMO DE REFERÊNCIA". Sagrou-se vencedoras as empresas ORIGINAL PAPELARIA E SERVIÇOS LTDA - ME - CNPJ: 05.774.463/0001-24 com o valor total de R\$ 25.218,34 (Vinte e cinco mil duzentos e dezoito reais e trinta e quatro centavos); UTILISSIMA COMÉRCIO DE VARIEDADES EIRELLI - CNPJ: 08.419.120/0002-10 com o valor total de R\$ 302.995,65 (trezentos e dois mil novecentos e noventa e cinco reais e sessenta e cinco centavos); CYAN PAPELARIA E MATERIAIS DE INFORMÁTICA- EPP, CNPJ: 20.357.366/0001-20, com o valor total de R\$ 50.325,80 (Cinquenta mil trezentos e vinte e cinco reais e oitenta centavos), ATIVA MALL COMERCIO DE UTILIDADES LTDA CNPJ: 11.663.568/0001-09, com o valor total de R\$ 23.557,25 (Cinquenta mil trezentos e vinte e cinco reais e oitenta centavos), Boing Comércio Atacadista de Materias Ltda CNPJ: 21.189.579/0001-52 com o valor total de R\$ 1.389,02 (Um mil trezentos e oitenta e nove reais e dois centavos), H F Soluções LTDA CNPJ: 17.886.949/0001-33 com o valor total de R\$ 104.668,20 (cento e quatro mil seiscentos e sessenta e oito reais e vinte centavos) Na fase de habilitação as concorrentes atenderam ao Edital em sua integralidade. Não houve reações contrárias a esta decisão. Peixoto de Azevedo-MT, 14 de maio de 2021.

Natália Fernandes da Silva

Pregoeira

RC PUBLICAÇÕES 66 9 9984-4633.

PREFEITURA MUNICIPAL DE PLANALTO DA SERRA

PREFEITURA MUNICIPAL DE PLANALTO DA SERRA

EXTRATO DE ADESÃO

AO PR ELETRÔNICO Nº 020/2021 - ATA DE RP Nº 032/2021 SOB GESTÃO DA PREFEITURA MUNICIPAL DE TABAPORÃ-MT.

OBJETO DA ATA: REGISTRO DE PREÇOS PARA FUTURA E EVENTUAL AQUISIÇÃO DE MATERIAL PERMANENTE BEM MÓVEL TIPO VEICULO PARA ATENDER A NECESSIDADE DA SECRETARIA MUNICIPAL DE EDUCAÇÃO ESPORTE E LAZER DO MUNICÍPIO DE PLANALTO DA SERRA - MT, conforme especificações do Termo de Referencia Anexo I do Edital. Data do aviso de intenção: 26/04/2021. Data da autorização do gestor 11/05/2021. Aceite da empresa REAVEL VEÍCULOS EIRELI, CNPJ 30.260.538/0001-04 em 29/04/2021. TOTAL GERAL ADERIDO: R\$ 60.000,00.

JOSÉ CARLOS L. ROSA - Pregoeiro

ASPLEMAT Publicações 65.3642-6515

PREFEITURA MUNICIPAL DE PONTES E LACERDA

PREFEITURA MUNICIPAL DE PONTES E LACERDA

AVISO PREGÃO PRESENCIAL N. 034/2021 - PMPL

REGISTRO DE PREÇOS - PROCESSO N. 089/2021

PREGÃO Nº. 034/2021. Regido pela Lei nº. 10.520/2002 e pelo Decreto nº. 137/2014. Subsidiariamente, pela Lei 8.666/1993. OBJETO: AQUISIÇÃO DE URNAS FUNERÁRIAS E CONTRATAÇÃO DE SERVIÇOS FUNERÁRIOS DE TRANSLADO PARA ATENDER A DEMANDA DA SECRETARIA MUNICIPAL DE ASSISTENCIA SOCIAL E TRABALHO. CREDENCIAMENTO: das 07h30 às 08h do dia 28 de maio 2021. INICIO DA SESSÃO: às 08h do dia 28 de maio 2021 - Aquisição do Edital no site: www.ponteselacerda.mt.gov.br (website: Portal Transparência Licitação pregão) - Fone/fax: (65) 3266-2534 e (65) 3266-2716. LOCAL DA AUDIÊNCIA PÚBLICA: SALA DE PREGÃO, DA PREFEITURA DE PONTES E LACERDA, sito à Av. Marechal Rondon, 522, centro em Pontes e Lacerda/MT.

Pontes e Lacerda/MT, 13 de maio de 2021.

Lucélia Martos Alves - Pregoeira

PREFEITURA MUNICIPAL DE PONTES E LACERDA

AVISO DE DISPENSA N. 043/2021 - PMPL

(PROCESSO N. 090/2021)

O Prefeito de Pontes e Lacerda, através da Comissão Permanente de Licitação, torna-se público a dispensa de AQUISIÇÃO DE MOTONIVELADORA PARA ATENDER AS NECESSIDADES DA SECRETARIA DE AGROPECUARIA E MEIO AMBIENTE, CONFORME CONVENIO Nº. 876663/2018/MAPA/CAIXA E CONTRATO DE REPASSE Nº. 105749883/2018 CE Nº. 5234/2019/GIGOV/CB., visto a empresa BAMAQ AS BANDEIRANTES MAQUINAS E EQUIPAMENTOS, inscrito no CNPJ: 18.209.965/0021-06, valor total de R\$770.000,00 (setecentos e setenta mil reais), preencher as condições previstas no caput do artigo 24, inciso V da Lei 8.666/93.

Pontes e Lacerda/MT, 13 de maio de 2021.

ALESSANDRO APARECIDO GAMA - PRESIDENTE - CPL

PREFEITURA MUNICIPAL DE PONTES E LACERDA

AVISO PREGÃO PRESENCIAL N. 036/2021 - PMPL

REGISTRO DE PREÇOS - PROCESSO N. 092/2021

PREGÃO Nº. 036/2021. Regido pela Lei nº. 10.520/2002 e pelo Decreto nº. 137/2014. Subsidiariamente, pela Lei 8.666/1993. OBJETO: AQUISIÇÃO DE MOBILIÁRIO ESCOLAR PARA ATENDER AS NECESSIDADES DA SECRETARIA MUNICIPAL DE EDUCAÇÃO E CULTURA. CREDENCIAMENTO: das 13h30 às 14h do dia 31 de maio 2021. INICIO DA SESSÃO: às 14h do dia 31 de maio 2021 - Aquisição do Edital no site: www.ponteselacerda.mt.gov.br (website: Portal Transparência Licitação pregão) - Fone/fax: (65) 3266-2534 e (65) 3266-2716. LOCAL DA AUDIÊNCIA PÚBLICA: SALA DE PREGÃO, DA PREFEITURA DE PONTES E LACERDA, sito à Av. Marechal Rondon, 522, centro em Pontes e Lacerda/MT.

Pontes e Lacerda/MT, 14 de maio de 2021.

Lucélia Martos Alves - Pregoeira

PREFEITURA MUNICIPAL DE PONTES E LACERDA

AVISO PREGÃO PRESENCIAL N. 037/2021 - PMPL

REGISTRO DE PREÇOS - PROCESSO N. 093/2021

PREGÃO Nº. 037/2021. Regido pela Lei nº. 10.520/2002 e pelo Decreto nº. 137/2014. Subsidiariamente, pela Lei 8.666/1993. OBJETO: CONTRATAÇÃO DE EMPRESA PARA PRESTAÇÃO DE SERVIÇOS DE REMOÇÃO DE PACIENTES PARA OUTROS MUNICIPIOS COM PROFICIONAIS CAPACITADOS. CREDENCIAMENTO: das 07h30 às 08h do dia 01 de junho 2021. INICIO DA SESSÃO: às 08h do dia 01 de junho 2021 - Aquisição do Edital no site: www.ponteselacerda.mt.gov.br (website: Portal Transparência Licitação pregão) - Fone/fax: (65) 3266-2534 e (65) 3266-2716. LOCAL DA AUDIÊNCIA PÚBLICA: SALA DE PREGÃO, DA PREFEITURA DE PONTES E LACERDA, sito à Av. Marechal Rondon, 522, centro em Pontes e Lacerda/MT.

Pontes e Lacerda/MT, 14 de maio de 2021.

Lucélia Martos Alves - Pregoeira

PREFEITURA MUNICIPAL DE PONTES E LACERDA
AVISO PREGÃO PRESENCIAL N. 035/2021 - PMPL
REGISTRO DE PREÇOS - PROCESSO N. 091/2021

PREGÃO Nº. 035/2021. Regido pela Lei nº. 10.520/2002 e pelo Decreto nº. 137/2014. Subsidiariamente, pela Lei 8.666/1993. OBJETO: AQUISIÇÃO DE BATERIAS AUTOMOTIVAS PARA ATENDER A FROTA DE VEÍCULOS DAS UNIDADES ADMINISTRATIVAS DO MUNICÍPIO. CREDENCIAMENTO: das 07h30 às 08h do dia 31 de maio 2021. INÍCIO DA SESSÃO: às 08h do dia 31 de maio 2021 - Aquisição do Edital no site: www.ponteselacerda.mt.gov.br (website: Portal Transparência Licitação pregão) - Fone/fax: (65) 3266-2534 e (65) 3266-2716. LOCAL DA AUDIÊNCIA PÚBLICA: SALA DE PREGÃO, DA PREFEITURA DE PONTES E LACERDA, sito à Av. Marechal Rondon, 522, centro em Pontes e Lacerda/MT.

Pontes e Lacerda/MT, 14 de maio de 2021.

Lucélia Martos Alves - Pregoeira

PREFEITURA MUNICIPAL DE PORTO ALEGRE DO NORTE

PORTARIA Nº 149/2021

12/05/2021

DANIEL ROSA DO LAGO, Prefeito Municipal de Porto Alegre do Norte, Estado de Mato Grosso, no uso de suas atribuições conferidas pelos incisos: VI e IX do artigo 44º, da Lei Orgânica do Município,

R E S O L V E :

EXONERAR A PEDIDO A SERVIDORA OCUPANTE DE CARGO DE PROVIMENTO EFETIVO.

Art. 1º. - Exonerar a pedido, a servidora **MARIA ADRIANE TEIXEIRA DA SILVA**, portadora do CPF nº **710.900.963.72**, RG nº **277257994 SSP/CE** e Matrícula Funcional nº **1247**, nomeada em caráter efetivo no cargo de AUXILIAR DE ADMINISTRAÇÃO II, admitida em 20/12/2016. **Conforme requerimento da mesma, solicitando desvinculo, a partir do dia 12/05/2021.**

Art. 2º. - Esta Portaria entra em vigor na data de sua publicação ou afixação, revogando-se as disposições em contrário.

Gabinete do Prefeito Municipal - Porto Alegre do Norte - MT, 12 de maio de 2021.

P U B L I Q U E - S E
R E G I S T R E - S E
C U M P R A - S E.

DANIEL ROSA DO LAGO

Prefeito Municipal

RATIFICAÇÃO- DISPENSA DE LICITAÇÃO Nº 038/2021
PROCESSO ADMINISTRATIVO Nº 080/2021
TERMO DE RATIFICAÇÃO

O prefeito municipal de Porto Alegre do Norte - MT, Respaldado no inciso IV do artigo 24, da Lei nº 8.666/93, DECRETO MUNICIPAL 1233/2021 e no Parecer Jurídico, AUTORIZA a contratação direta, através da dispensa de licitação, visando a **CONTRATAÇÃO DE EMPRESA PARA ELABORAR O ESTUDO DE VIABILIDADE ECONOMICA E FINANCEIRA PARA CONSTRUÇÃO E CONCESSÃO DO TERMINAL RODOVIARIO INTERMUNICIPAL/ INTERESTADUAL DO PORTO ALEGRE DO NORTE, Favorecido: RAFAEL TOBIAS GUIOLLO SILVA 06393633182, CNPJ: 38.050.137/0001-23, VALOR R\$33.000,00 (Trinta e Três Mil Reais).**

Porto Alegre do Norte - MT, 14 de Maio de 2021.

Daniel Rosa do Lago
Prefeito

PREFEITURA MUNICIPAL DE QUERÊNCIA

PREFEITURA MUNICIPAL DE QUERÊNCIA-MT, CNPJ: 37.465.002/0001-66, torna público que requereu junto ao Consórcio Intermunicipal De Desenvolvimento Econômico, Social E Ambiental "Médio Araguaia" - CODEMA, a Licença Prévia- LP e Licença de Instalação - LI, para Construção e reforma de prédios e espaços públicos fora da APP para Atividades esportivas, na Escola Estadual Querência referidos pelas coordenadas 12°35'33.16"S 52°12'32.49"O localizada na Rua D-2 com Rua D-1, Quadra 01, Lote 01, Setor D, Município de Querência - MT.

K3 Publicações em Jornais - k3publicacao@gmail.com

PREFEITURA MUNICIPAL DE RONDOLÂNDIA

EDITAL DE RESULTADO DE LICITAÇÃO

DISPENSA DE LICITAÇÃO EMBASADO NO INCISO V, DO ART. 24, DA LEI 8.666/93, REFERENTE AO PREGAO ELETRONICO DE N.048/2020
A PREFEITURA MUNICIPAL DE RONDOLÂNDIA-MT, através de sua Presidente da CPL nomeada através do Decreto nº 010/GAB/PMR de 18 de Janeiro de 2021, TORNA PÚBLICO para o conhecimento dos interessados o Edital de Resultado do Julgamento de recebimento dos envelopes contendo documentos de Habilitação e Proposta de Preço referente ao procedimento licitatório sob a modalidade Dispensa de Licitação, n. 026/2021 embasado no Inc.V da Lei 8.666/93, processado nos autos do Processo Administrativo de n. 395/2021, referente ao Pregão Eletrônico com o Sistema de Registro de Preço de N. 048/2020, processado nos autos do Processo Administrativo de nº. 115/2020, cujo Objeto: "Contratação de Empresa Especializada para realização de exames Laboratoriais, em atendimento as necessidades da Secretaria Municipal de Saúde, sagrou-se vencedora dos itens licitados a empresa: TBS Centro de Análises Clínicas LTDA-ME, CNPJ: 28.787.822/0001-83, com a proposta no valor total de R\$ 131.530,40 (Cento e trinta e um mil quinhentos e trinta reais e quarenta centavos). Sala da CPLMS

Rondolândia - MT, 10 de Maio de 2021

Luciene Souza dos Santos

Presidente da CPL

Publicar-65-99228-9990

PREFEITURA MUNICIPAL DE SANTA TEREZINHA

RESULTADO DE JULGAMENTO

PROCESSO N. 16/2021

PREGÃO PRESENCIAL - EDITAL N.º 16/2021

O MUNICÍPIO DE SANTA TEREZINHA Estado de Mato Grosso, por intermédio de seu Pregoeiro Sr ADMILSON DOS SANTOS GOMES designado pela Portaria nº 017/GP/2021 de 04/01/2021, torna público o resultado final do processo supra citado, cujo objeto é: **REGISTRO DE PREÇOS PARA FUTURA E EVENTUAL AQUISIÇÃO DE MATERIAL DE EXPEDIENTE E PEDAGÓGICO PARA ATENDER AS NECESSIDADES DAS SECRETARIAS MUNICIPAIS DE SANTA TEREZINHA/MT.** O Pregoeiro decide declarar vencedoras de certame as proponentes **W L SILVA EIRELI** CNPJ: 24.132.363/0001-49, **INFO TECH PAPELARIA LTDA** CNPJ: 41.132.111/0001-39, **ORIGINAL COMERCIO E SERVIÇOS LTDA** CNPJ: 05.774.463/0001-24, os itens constantes no anexo da ata sessão de julgamento, Não havendo interposição de recurso, os objetos da licitação será adjudicados aos classificados conforme acima mencionado. Santa Terezinha - MT, 14 de maio de 2021. ADMILSON S. GOMES -Pregoeiro

AVISO DE LICITAÇÃO

PREGÃO PRESENCIAL SRP Nº 17/2021

Encontra-se aberta, no Setor de Licitações da Prefeitura Municipal de Santa Terezinha - MT, localizada na rua 25 s/nº a LICITAÇÃO MODALIDADE PREGÃO PRESENCIAL, Tipo Menor Preço por Item, com a finalidade de selecionar propostas para: **REGISTRO DE PREÇOS PARA FUTURA E EVENTUAL AQUISIÇÃO DE MATERIAL DE LIMPEZA E HIGIENE E MATERIAIS DE COPA E COZINHA PARA ATENDER AS NECESSIDADES DAS SECRETARIAS MUNICIPAIS DE SANTA TEREZINHA/MT.** cujas especificações detalhadas encontram-se em anexo acompanhando o edital da licitação. A licitação será regida pelas Leis Federais nº 8.666/93, nº 10.520 e demais legislação pertinente. **A abertura desta licitação ocorrerá as 14h15min do dia 31 de maio de 2021, (horário de Brasília)** no departamento de Licitações e Contratos. O Edital completo poderá ser obtido pelos interessados, de segunda a sexta-feira no horário de 08:00 às 12:00 das 14:00 horas ou solicitado pelo e-mail licitacaoosztz@gmail.com com fone:3558-1414.Santa Terezinha/MT, 14 de maio de 2021. ADMILSON DOS SANTOS GOMES-Pregoeiro oficial

AVISO DE RESULTADO

PROCESSO N. 15/2021

PREGÃO PRESENCIAL - EDITAL N.º 15/2021

OMUNICÍPIO DE SANTA TEREZINHA Estado de Mato Grosso, por intermédio de seu Pregoeiro Sr ADMILSON DOS SANTOS GOMES designado pela Portaria nº 017/GP/2021 de 04/01/2021, torna público o resultado final do processo supra citado, cujo objeto é: **FUTURA E EVENTUAL AQUISIÇÃO FRACIONADA DE MEDICAMENTOS E MATERIAIS DO GÊNERO PARA MANUTENÇÃO DA SECRETARIA MUNICIPAL DE SAÚDE, ATENDENDO O HOSPITAL MUNICIPAL, PSFS, ODONTOLOGIA FARMACIA BASICA E DEMAIS UNIDADES DE SAÚDE DO MUNICÍPIO DE SANTA TEREZINHA MT.** O Pregoeiro decide declarar vencedoras de certame as proponentes: **CENTERMEDICA PROD. HODP. LTDA** CNPJ:05.443.348/0001-77, **MELO COMERCIO DE MEDICAMENTOS E MATERIAIS HOSPITALAR LTDA** CNPJ: 39.241.426/0001-72, **FAMA DISTRIBUIDORA HOSPITALAR EIRELI** CNPJ: 03.250.803/0001-92, **RET FARMA DISTRIBUIDORA DE MEDICAMENTOS E PRODUTOS HOSPITALARES EIRELI-ME** CNPJ:

12.313.826/0001-90, os itens das vencedoras constantes no anexo da ata sessão de julgamento. Não havendo interposição de recurso, os objetos da licitação será adjudicados aos classificados conforme acima mencionado. Santa Terezinha - MT, 14 de maio de 2021. ADMILSON S. GOMES-Pregoeiro

PREFEITURA MUNICIPAL DE SANTO ANTÔNIO DE LEVERGER

AVISO DE LICITAÇÃO PROCESSO ADMINISTRATIVO 032/2021 PREGÃO PRESENCIAL N.º 010/2021 -SRPA Prefeitura Municipal de Santo Antônio do Leverger - MT, através da sua Pregoeira Oficial, torna público aos interessados, que fará licitação na modalidade Pregão Presencial, objetivando o REGISTRO DE PREÇO PARA FUTURA E/OU EVENTUAL PARA AQUISIÇÃO DE LIXEIRA PARA COLETA DE RESÍDUOS SÓLIDOS (LIXO) SELETIVA COM SUPORTE PARA ATENDER DEMANDA DA SECRETARIA MUNICIPAL DE DESENVOLVIMENTO SUSTENTÁVEL, MEIO AMBIENTE E REGULARIZAÇÃO FUNDIÁRIA DO MUNICÍPIO DE SANTO ANTÔNIO DE LEVERGER -MT, conforme as especificações contidas no termo de referência deste edital e em seus anexos. A sessão será realizada às 08h00min do dia 31 de maio de 2021, na sala de Licitações da Prefeitura Municipal. O referido Edital encontra-se disponível na íntegra no Setor de Licitações. Os interessados poderão retirar gratuitamente no site da prefeitura municipal, através do endereço www.leverger.mt.gov.br, ou solicitar ao Setor de Licitações pelo e-mail licitacao@leverger.mt.gov.br. Santo Antonio do Leverger - MT de 13 de maio 2021. Lidiane Batista de Rezende Pregoeira Portaria 037/GP/2021

AVISO DE LICITAÇÃO PROCESSO ADMINISTRATIVO 036/2021 PREGÃO PRESENCIAL N.º 011/2021 - SRPA Prefeitura Municipal de Santo Antônio do Leverger - MT, através da sua Pregoeira Oficial, torna público aos interessados, que fará licitação na modalidade Pregão Presencial 011/2021, objetivando o REGISTRO DE PREÇO PARA FUTURA E/OU EVENTUAL AQUISIÇÃO HIDRAULICO DE PARA ATENDER A SECRETARIA MUNICIPAL DE SANEAMENTO E ABASTECIMENTO DE ÁGUA DO MUNICÍPIO DE SANTO ANTONIO DE LEVERGER-MT, de acordo com a especificação contida no Termo de Referência, nas condições estabelecidas no ato convocatório. A sessão será realizada às 08h00min do dia 01 de junho de 2021, na sala de Licitações da Prefeitura Municipal. O referido Edital encontra-se disponível na íntegra no Setor de Licitações. Os interessados poderão retirar gratuitamente no site da prefeitura municipal, através do endereço www.leverger.mt.gov.br, ou solicitar ao Setor de Licitações pelo e-mail licitacao@leverger.mt.gov.br. Santo Antonio do Leverger - MT, 13 de maio de 2021. Lidiane Batista de Rezende Pregoeira Portaria 037/GP/2021

PREFEITURA MUNICIPAL DE SINOP

AVISO DE ABERTURA DE LICITAÇÃO PREGÃO ELETRÔNICO Nº 25/2021

A Prefeitura Municipal de Sinop/MT torna público que realizará licitação na modalidade **PREGÃO ELETRÔNICO**, do tipo **MENOR PREÇO POR ITEM**, com **EXCLUSIVIDADE PARA ME e EPP**. **OBJETO:** Contratação de empresa especializada em serviços de engenharia para relocação de postes de rede de distribuição AT e BT em áreas conforme planilhas de engenharia, conforme solicitação da Secretaria Municipal de Obras e Serviços Urbanos. **ENVIO DE PROPOSTAS:** 18/05/2021, a partir das 09h00min (horário de Brasília/DF) até às 09h00min (horário de Brasília/DF) do dia 28/05/2021. **ABERTURA DA SESSÃO DE LANCES:** 28/05/2021 às 09h00min (horário de Brasília/DF). **REALIZAÇÃO:** www.portaldecompraspublicas.com.br. **INTEGRA DO EDITAL:** www.portaldecompraspublicas.com.br e www.transparencia.sinop.mt.gov.br/2018/Licitacoes/. **INFORMAÇÕES:** (66) 3517-5298/3520-7523/3520-7234. Sinop/MT, 14 de maio de 2021.

KELY CRISTINE DE OLIVEIRA

Pregoeira

Portaria nº 056/2021

AVISO DE RESULTADO DE LICITAÇÃO PREGÃO ELETRONICO Nº 016/2021 SRP 34/2021

A Prefeitura Municipal de Sinop/MT, em cumprimento ao inciso XII do art. 21 do Decreto Federal nº 3.555/2000, torna público o resultado do Pregão Eletrônico nº 016/2021 SRP 34/2021, cujo objeto é a **Aquisição de Material Ambulatorial (glicosímetros e tiras de reagentes) para atender às Unidades Básicas de Saúde (UBS), conforme solicitação da Secretaria municipal de Saúde. EMPRESAS VENCEDORAS:** CROMO COM. E DISTR. DE MATERIAIS ODONTO-MEDICO HOSPITALARES LTDA, **CNPJ:** 30.584.194/0001-80, **ITEM:** 02, NUTRILIFE PRODUTOS NUTRICIONAIS EIRELI, **CNPJ:** 26.574.769/0001-07, **ITENS:** 01, 03.

Sinop MT, 14 de maio de 2021.

VANUSA APARECIDA SERPA MARTINELLI

Pregoeira

Portaria 056/2021



BAIXE O APLICATIVO E
ACOMPANHE OS SORTEIOS.

Com CPF na nota
você ajuda a
uma instituição
e ainda concorre
a mais de 1000
prêmios por mês.



Acesse o site e baixe
o aplicativo para saber
todas as informações.

nota.mt.gov.br



SIGILO TOTAL DAS
SUAS INFORMAÇÕES.

Antes de fazer seu cadastro, confira o regulamento completo no site.

SEFAZ
Secretaria
de Estado
de Fazenda



Governo de
**Mato
Grosso**

TERCEIROS

LAVA JATO RIBEIRINHO, CNPJ: 30.211.177/0001-06, torna público que requereu junto à Secretaria Municipal de Meio Ambiente de Tangará da Serra- MT as licenças ambientais LP, LI e LO, para a atividade de Serviços de lavagem, lubrificação e polimento de veículos automotores, situado no endereço Av. das Cerejeiras, 2777 S, JD dos Ipês, Tangará da Serra-MT. RT: Karin Prestes. CREA: MT027300. Contato: (65) 99946-4899.

Cooperativa dos Garimpeiros do Vale do Rio Peixoto - COOGAVEPE, CNPJ 09.521.470/0001-75, torna público que requereu junto a Secretaria de Estado do Meio Ambiente - SEMA, o pedido das Licenças: Prévia (LP), Instalação (LI) e Operação (LO), para extração e beneficiamento de minério de ouro, em uma área de 01,0 ha, âmbito do Sítio Quatro Irmãos - Lote nº 38, zona rural, município de Nova Guarita/MT. Não foi determinado EIA/RIMA.

MINERAÇÃO APOENA S.A., pessoa jurídica inscrita no CNPJ 10.302.599/0002-52, torna público que requereu junto a Secretaria de Estado do Meio Ambiente - SEMA/MT a Renovação de Outorga de Direito de Uso de Recursos Hídricos do córrego Longa Vida, localizado no município de Vila Bela da Santíssima Trindade (MT).

VMX ARMAZÉNS GERAIS LTDA inscrita no CNPJ 17.893.302/0001-39, situada na Rodovia MT-338, Km 115, S/N, na Zona Rural de Porto dos Gaúchos - MT torna público que requereu junto à Secretaria Estadual do Meio Ambiente (SEMA-MT) o **Licenciamento Ambiental Simplificado - LAS** - para a atividade de Fabricação de Ração Animal e Óleo de Soja Bruto.

AUTOMETAL AGROPECUÁRIA S/A CNPJ Nº 61.618.237/0001-25 NIRE 51 300 005 743 ATA DA ASSEMBLEIA GERAL ORDINÁRIA I - DATA DA REALIZAÇÃO: 10 de maio de 2021 às 10h00min. **II - LOCAL:** Sede Social - Fazenda Autometal, Rodovia BR 163, KM 563, Zona Rural, CEP 78.450-000, Nova Mutum - MT. **III - PRESENÇA:** Acionistas conforme assinaturas no livro de presença. **IV - ORDEM DO DIA:** a) Relatório da Diretoria, Balanço Patrimonial e Demonstração Financeira referente aos exercícios findo em 31/12/2019 e 31/12/2020; b) Outros assuntos de interesse social. **V - MESA DIRETORA:** IGNÁCIO MARTINEZ-CONDE BARRASA - Presidente AMABLE MARTINEZ-CONDE BARRASA - Secretário **VI - CONVOCAÇÃO:** Dispensada em virtude da presença da totalidade dos acionistas, conforme disposto nos artigos 294 e 124, Parágrafo 4º da Lei nº. 6404/76 **VII - DELIBERAÇÕES:** a) Aprovado o relatório da Diretoria, o Balanço Patrimonial e Demonstração de resultado dos exercícios findo em 31/12/2019 e 31/12/2020, documentos estes publicados em 11 de maio de 2021, no Diário Oficial do Estado de Mato Grosso, página 253, e no Diário de Cuiabá, página A7. b) Nada mais havendo a tratar encerrou-se a ordem do dia. **VIII - ABSTENÇÃO:** Nas deliberações da Assembleia Geral Ordinária deixaram de votar os legalmente impedidos. **IX - APROVAÇÃO E ASSINATURA:** Esta ata foi lida, aprovada e assinada por todos os presentes, tendo sido lavrada em forma de sumário nos termos do Artigo 130 § 1º da Lei 6.404 de 15/12/76 Nova Mutum - MT, 10 de maio de 2.021. **ACIONISTAS:** ALIGAM PARTICIPACOES LTDA., AMABLE MARTINEZ-CONDE BARRASA, IGNÁCIO MARTINEZ-CONDE BARRASA, AGUSTINA M. C. BARRASA DE ALMEIDA. Certifico que esta é cópia fiel da ATA lavrada em Livro Próprio. **IGNÁCIO MARTINEZ-CONDE BARRASA Presidente da Mesa, AMABLE MARTINEZ CONDE BARRASA Secretário da Mesa.** Junta Comercial do Estado de Mato Grosso Certifico registro sob o nº 2372059 em 13/05/2021 da Empresa AUTOMETAL AGROPECUARIA S/A, CNPJ 61618237000125 e protocolo 210630710 - 12/05/2021. Autenticação: B24F4DB037F255F2AD1616679FEC3CFB32789. Julio Frederico Muller Neto - Secretário-Geral. Para validar este documento, acesse <http://www.jucemat.mt.gov.br/> e informe nº do protocolo 21/063.071-0 e o código de segurança vm5f Esta cópia foi autenticada digitalmente e assinada em 13/05/2021 por Julio Frederico Muller Neto - Secretário-Geral.

ESCOLA PRESBITERIANA DE ALTA FLORESTA, CNPJ: 15.084.668/0001-31, localizado no Município de Alta Floresta/MT, torna público que requereu junto à Secretaria Estadual de Meio Ambiente, o pedido da Licença por Adesão e Compromisso - LAC, para a atividade de Construção de Estabelecimento de Ensino Fundamental: Ensino Infantil, Pré Escola e Ensino Médio. Não foi determinado Estudo de Impacto Ambiental.

BASE INDUSTRIA E COMERCIO DE FERTILIZANTES LTDA EPP, CNPJ 06.935.717/0001-01, torna público que requereu junto à Secretaria de Estado do Meio Ambiente SEMA/MT, o pedido de LAS (Licença Ambiental Simplificada), para a atividade de FABRICAÇÃO DE ADUBOS E FERTILIZANTES, localizada no Distrito Industrial José de Alencar, Município de Primavera do Leste - MT, não sendo determinado elaboração de Estudo de Impacto Ambiental. (ECCOS Assessoria Ambiental - (66) 3497.3444)

"IMPACTO COMERCIO E SERVIÇOS URBANOS E RURAIS LTDA (CNPJ: 10.315.247/0001 - 50)", torna público que requereu a SEMMA/ROO/MT, a Renovação da Licença de Operação (LO), para atividade de Imunização, Controle de Pragas Urbanas e Limpeza, localizada na Av. Josefa Machado de Rezende, nº 3123 - Parque Sagrada Família - Rondonópolis/ MT.

"J. VAZ PEDROSO (VILLA VAZ HOTEL) CNPJ: 00.493.953/0001 - 39", torna público que requereu a SEMMA/ROO/MT, a Licença Prévia (LP), Licença de Instalação (LI) e Licença de Operação (LO), para atividade de Meios de Hospedagem (Hotel), localizada na Avenida Lions Internacional, nº 672 - Vila Aurora II - Rondonópolis/ MT.

"AGROPASTORIL JOTABASSO LTDA (CNPJ: 87.700.746/0012-49), torna público que requereu junto a Secretaria Municipal do Meio Ambiente-SEMMA a Licença Prévia (LP), Licença de Instalação (LI) e a Licença de Operação (LO) "Ampliação", para a atividade de Armazéns Gerais Para Depósito de Produtos Não Perigosos, localizado na Rodovia BR 163, Km 102, Fazenda Verde Máximo, Zona Rural, Município de Rondonópolis/MT.

ESTADO DE MATO GROSSO AVISO DE LEILÃO JUDICIAL

PAULO MARCUS BRASIL, Leiloeiro Oficial e Rural JUCEMAT sob o nº 0028 e com FAMATO sob o nº 0015, nomeado e compromissado nos autos do processo: **706-45.2010.811.0003** torna público, a todos interessados que se iniciará no dia 17/05/2021 a partir das 09:00 horas, do horário local, a etapa de lances do **Leilão Judicial Eletrônico** com encerramento no dia 18/06/2020. As informações sobre o leilão estão disponíveis no Edital e podem ser acessadas e complementadas através do site:

<https://www.m7leiloes.com>

JOSE RODRIGO STOCHERA CPF: 667.653.401-06, torna público que requereu à SEMA/MT, a renovação e alteração da outorga de direito de uso da água/captação subterrânea. Para um poço tubular, situado na ESTRADA ADALGIZA, CHÁCARA 193, ZONA RURAL, SINOP-MT. Não Determ. EIA/RIMA.

AVILA ATACADO E VAREJO DE BEBIDAS E GÁS EIRELI - ME, CNPJ: 70.522.503/0001-02, sito a Rua Maria do Carmo Spletzer Lopes, nº 17 - Centro, localizado no Município de Nova Monte Verde/MT, torna público que requereu junto ao Departamento Municipal de Meio Ambiente de Nova Monte Verde-MT, a Licença Prévia, Licença de Instalação e Licença de Operação para a Atividade de Comércio Varejista de Gás - Liquefeito de Petróleo (GLP) Classe 3 - 480p13. Não foi determinado Estudo de Impacto Ambiental.

AVILA ATACADO E VAREJO DE BEBIDAS E GÁS EIRELI - ME, CNPJ: 70.522.503/0001-02, sito a Rua Maria do Carmo Spletzer Lopes, nº 17 - Centro, localizado no Município de Nova Monte Verde/MT, torna público que requereu junto a Secretaria Estadual de Meio Ambiente, a Licença Ambiental Simplificada - LAS para a Atividade de Transporte Rodoviário de Produtos Perigosos (GLP) - Classe 3. Não foi determinado Estudo de Impacto Ambiental.

MINERAÇÃO APOENA S.A.

CNPJ/MF nº 10.302.599/0001-71 - NIRE 51300010356

Ata da Assembleia Geral Ordinária em 30/04/2021

Data, hora e local: Aos 30/04/2021, às 10h, na sede da Companhia, localizada no Município de Pontes e Lacerda, Estado de Mato Grosso, na Fazenda Ernesto Soares de Carvalho, s/n, Zona Rural, CEP 78.250-000. **Convocação:** Dispensada nos termos do art. 124, parágrafo 4º, da Lei nº 6.404/76. **Quórum de instalação:** Verificou-se a presença de acionistas representando a totalidade do capital social, conforme assinaturas constantes do "Livro de Presença de Acionistas" da Companhia. **Composição da mesa:** Presidente, Sr. Ubiratan Paes; Secretária, Sra. Simone Pereira Gonçalves. **Ordem do dia:** deliberar acerca: (i) Exame, discussão e aprovação das contas da administração, das demonstrações financeiras e demais documentos pertinentes ao exercício findo em 31/12/2017; (ii) destinação do lucro líquido do exercício social encerrado em 31/12/2020, e distribuição de dividendos, se cabíveis; e (iii) da eleição dos membros da Diretoria. **Deliberações:** Após discutir e analisar os temas propostos na ordem do dia e documentos correlatos, os acionistas, por unanimidade de votos e sem quaisquer restrições, deliberaram: (i) Aprovar, por unanimidade e sem quaisquer ressalvas, as contas da Administração, o balanço patrimonial, as demonstrações financeiras, o parecer dos auditores independentes e demais documentos relativos ao exercício social encerrado em 31/12/2020; (ii) Em relação ao exercício social encerrado em 31/12/2020, de acordo

com a administração, houve lucro líquido no valor de **R\$ 322.511.470,01** que após deduzido o prejuízo acumulado de exercícios anteriores resultou em um lucro à distribuir o valor de **R\$ 250.684.994,81** sendo **R\$ 59.324,18** destinado para a formação de reserva legal e **R\$ 250.625.670,63** destinado para a distribuição de dividendos mínimos obrigatórios, nos termos do art. 202 da Lei das Sociedades por Ações. De acordo com o disposto no §3º do art. 202 da Lei 6.404/76 e da faculdade dada aos acionistas, ficou deliberado pela totalidade dos acionistas e sem qualquer oposição de qualquer um deles, a retenção de todo o lucro líquido em razão **do processo de expansão esperado pela companhia em virtude do desenvolvimento das minas de NOSDE e Lavrinha previsto para o próximo exercício social.** (iii) Renovar o mandato dos seguintes Diretores sem designação específica, para um novo mandato de 3 anos) que se encerrará na próxima Assembleia Geral Ordinária a ser realizada nos 4 primeiros meses seguintes ao término do exercício social do ano de 2024, a saber, os Srs. **Jorge Luiz Camargo Souto**, brasileiro, casado sob o regime de comunhão parcial de bens, geólogo, RG nº 100.469.899.7 SSP/RS, com endereço profissional na Mina Ernesto, Fazenda Ernesto Soares de Carvalho, s/n, Zona Rural, CEP 78.250-000, Município de Pontes e Lacerda, Estado de Mato Grosso, e; **Ubiratan Paes**, brasileiro, casado sob o regime de comunhão parcial de bens, economista, RG nº 6637222-8 IFP/RJ, inscrito no CPF/MF sob o nº 733.372.507-34, com endereço comercial em São Paulo/SP, na Rua Funchal, 411, 10ª andar, Vila Olímpia, CEP 04551-060. Os Diretores ora reeleitos tomarão posse nos seus respectivos cargos mediante a assinatura dos respectivos termos de posse que serão arquivados na sede da Companhia, declarando, sob as penas da lei, que não estão impedidos de exercerem a administração da Companhia, por lei especial, ou em virtude de condenação criminal, ou por se encontrarem sob os efeitos dela, a pena que vede, ainda que temporariamente, o acesso a cargos públicos; ou por crime falimentar, de prevaricação, peita ou suborno, concussão, peculato, ou contra a economia popular, contra o sistema financeiro nacional, contra normas de defesa da concorrência, contra as relações de consumo, fé pública, ou a propriedade, conforme previsto no artigo 147, §1º, da Lei das S.A. **Aprovação e Encerramento:** Nada mais havendo a tratar, foram encerrados os trabalhos e suspensa a Assembleia pelo tempo necessário à lavratura desta Ata. Reaberta a sessão, esta ata foi lida e, uma vez aprovada, foi assinada por todos os presentes. **Acionistas presentes: Vila Bela Participações Ltda.** (Por Jorge Luiz Camargo Souto) e **Aura Minerais Participações Ltda.** (Por Ubiratan Paes). **Assinaturas:** Ubiratan Paes - Presidente e Simone Pereira Gonçalves - Secretária. Confere com original lavrado em livro próprio. Pontes e Lacerda, 30/04/2021. **Ubiratan Paes** - Presidente da Mesa, **Simone Pereira Gonçalves** - Secretária.

A CAPELETI VETERINÁRIA E COMÉRCIO - LAGROVET - CNPJ: 28.055.146/0001-53, sito a Avenida Ariosto da Riva, nº 2607 - Quadra 08 - Lote 5A - Setor C, localizado no Município de **Alta Floresta/MT**, torna público que requereu junto à **Secretaria de Meio Ambiente e Desenvolvimento Sustentável**, a **Licença Prévia**, **Licença de Instalação** e **Licença de Operação**, para a **Atividade Médica Veterinária (Clínica e Consultório)**. Não foi determinado Estudo de Impacto Ambiental.

AGRICOLA ALVORADA S.A. inscrita no CNPJ Nº 04.854.422/0011-57, torna público que requereu junto a Consórcio Intermunicipal de Desenvolvimento Econômico, Social e Ambiental Médio Araguaia - CODEMA a Licença Prévia (LP), Licença de Instalação (LI) e Licença de Operação (LO), para Armazéns Gerais, localizada na Rodovia MT 110 km 02 Zona Rural no Município Canarana - MT. Não foi determinado EIA/RIMA.

WLADEMIR PARAVISI, CPF: 387.161.009-72, MUNICÍPIO DE NOVA MUTUM/MT, TORNA PÚBLICO QUE SOLICITOU JUNTO À SEMA OUTORGA DE DIREITO DE USO DE ÁGUA SUBTERRÂNEA PARA 01 POÇO TUBULAR. FINALIDADE: AVICULTURA.

O **URSÃO AUTO POSTO LTDA, CNPJ nº 24.671.085/0001-06**, torna público que requereu junto à SEMA - Secretaria Estadual do Meio Ambiente, o pedido de **“Cadastro de Captação Insignificante de Água Subterrânea”**, no município de Rondonópolis - MT

CANOPUS ENERGIA SOLAR LTDA, CNPJ: 29.849.442/0001-99, torna público que requereu junto a SEMA-MT, o TAMPONAMENTO DE UM POÇO TUBULAR PROFUNDO, que está localizado no município de Cuiabá-MT, Avenida Miguel Sutil, nº4068, Bairro: Jardim das Américas, nas coordenadas geográficas Latitude 15°36'20.87" S e Longitude 56°04'41.01" W.

EMPREENDIMENTOS AGROPECUARIOS ELDORADO S/A

NIRE 513000048-5

CNPJ 88.916.143/0001-99

Edital de Cancelamento de Assembleia Geral Ordinária

EMPREENDIMENTOS AGROPECUARIOS ELDORADO S/A, com sede em Rua Comandante Costa nº. 1.615, bairro centro sul, Cuiabá - MT, CEP 78020-400, através de sua Diretoria, devidamente representada por seu Diretor Presidente Sr. **Jose Eduardo Manhães Barreto**, vem informar o CANCELAMENTO, através do presente edital, da Assembleia Geral Ordinária, que convocada e seria realizada na Rua da Papoulas s/n, Bandeirantes, Lucas do Rio Verde, MT, no dia 22/05/2021 às 18:00 horas, pelos seguintes motivos:

- a) A necessidade de distanciamento social determinado pelas autoridades públicas devido a pandemia do Vírus Covid-19, torna mandatório o cancelamento
b); Para preservar de nulidade, conforme previsão do art. 124, § 2º, da Lei 6404/76.

Assim que a situação da crise sanitária possibilitar, será publicado novo edital contendo local, data e horário para realização da AGO referida. Cuiabá - MT, 12 de maio de 2021.

Empreendimentos Agropecuários Eldorado S/A

RIO DO CEDRO ENERGIA S/A CNPJ 09.305.462/0002-72, torna público que requereu a Secretaria de Estado do Meio Ambiente (SEMA/MT) em conformidade com o termo de referência padrão N°12 OUTORGA DE CAPTAÇÃO DE AGUA SUBTERRANEA para três poços tubulares, com finalidade de uso no empreendimento. Os poços estão inseridos nas coordenadas geográfica - PT01 12°45'1.90"S/56°2'10.30"O, PT02 12°45'05,47"O/56°02'22,81"S, PT03 12°45'02,39"O/56°02'17,93"S Bairro Zona Rural ROD MT 449, Lucas do Rio Verde-MT.

SAAE DE IPIRANGA DO NORTE / PREFEITURA MUNICIPAL DE IPIRANGA DO NORTE / CNPJ 07.221.747/0001-19 torna público que requereu a Secretaria de Estado do Meio Ambiente OUTORGA DE AGUA SUBTERRANEA para 2 poços tubulares profundo no município de IPIRANGA DO NORTE - MT.

Publicação solicitada pela empresa, PERSAN PERFURAÇÃO, SONDAGENS E SANEAMENTO LTDA
Telefone:65 3624-1389

SERVIÇO DE APOIO ÀS MICRO E PEQUENAS EMPRESAS NO ESTADO DE MATO GROSSO
AVISO DE PUBLICAÇÃO DE LICITAÇÃO - PREGÃO ELETRÔNICO NR 009/ 2021

O SEBRAE/MT, através de seu Pregoeiro e Equipe de Apoio com amparo no Regulamento de Licitações e Contratos do Sistema SEBRAE (Resolução CDN nº 213 de 18 de maio de 2011, alterado pela Resolução CDN nº 361/2021), Lei Complementar nº 123/06, recepcionada no âmbito do Sistema SEBRAE pela CDN 294/18 e demais legislações pertinentes, torna público que o nr do Pregão Eletrônico PE 011/2021, **LEIA-SE PE 009/2021**. Permanece inalterado os demais itens de abertura e horários e instrumento convocatório. LICITAÇÃO-SOB A MODALIDADE PREGÃO ELETRÔNICO, TIPO MENOR PREÇO POR LOTE, no dia 24/05/2021 às 09h30 - HORÁRIO DE BRASÍLIA sob **REGISTRO DE PREÇOS** para Contratação Pessoa Jurídica especializada no **Fornecimento de Periféricos de TI WEBCAM e FONE DE OUVIDO TIPO HEADSET C/ MICROFONE, SOB DEMANDA, para uso do SEBRAE/MT**, conforme condições, quantidades e especificações contidas no Edital e seus anexos, em sessão a ser realizada por meio do Sistema Eletrônico no endereço <https://licitanet.com.br/>. Edital disponível no endereço www.scf3.sebrae.com.br/portalcf/Cuiabá, 13 de Maio de 2021. Zaira de Melo Pereira - Pregoeira.

SERRA DOURADO COMERCIO DE MATERIAIS DE CONSTRUÇÃO LTDA, CNPJ: 01.358.720/0001-96, torna público que requereu junto a Secretaria de Estado de Meio Ambiente - SEMA a Licença Ambiental por Adesão e Compromisso - LAC, para a atividade de Clínica Odontológica, instalado na Avenida Goiânia, 1.891, Parque Residência Buriti, Município de Rondonópolis/MT. Protege Engenharia (66) 98121 8284.

ATTITUDE CLINICA ODONTOLOGICA LTDA, CNPJ: 10.838.733/0001-53, torna público que requereu junto a Secretaria de Estado de Meio Ambiente - SEMA a Licença Ambiental por Adesão e Compromisso - LAC, para a atividade de Clínica Odontológica, instalado na Rua Barão do Rio Branco, 1.606, Jardim Urupês, Município de Rondonópolis/MT. Protege Engenharia (66) 98121 8284.

COMERCIO DE AÇOS GONZAGA LTDA, CNPJ: 25.252.699/0001-08, torna público que requereu junto a Secretaria de Estado de Meio Ambiente - SEMA a Licença Prévia, Licença de Instalação e a Licença de Operação para a atividade de Fabricação de máquinas e equipamentos para uso industrial, peças e acessórios, instalado na Avenida Josefa Machado de Rezende, 3.477, Parque Sagrada Família, Município de Rondonópolis/MT. Protege Engenharia (66) 98121 8284.

**ATA DE REUNIÃO DA COMISSÃO ELEITORAL
TRIÊNIO 2021/2024 - DIA 10/02/2021**

Às dez horas do dia treze (13) de Maio (05) do ano de 2021, em reunião por videoconferência, onde se encontravam os membros da **Comissão Eleitoral**, a qual se reuniu para deliberar sobre os primeiros passos inerentes à realização da eleição suplementar acima referida. Encontra-se presentes os membros **FABIANA DOS SANTOS BEZERRA, JULIANA SILVA DOS SANTOS ZANCANARO, JOSÉ FERNANDES NUNES DE ARAÚJO, DJALMA MONGE DIAS e JOÃO CHAGAS MARTINS**. Ao serem abertos os trabalhos, ficando definido, pela Comissão, que as primeiras providências a serem tomadas seriam elaboração do **EDITAL DE CONVOCAÇÃO** e do **REGULAMENTO DA ELEIÇÃO SUPLEMENTAR** com fulcro no art. 56, Inciso I e Art. 58, § 2º do Estatuto do Sindicato. Ficou definido também que, logo em seguida, seria providenciada a publicação do edital bem como levar ao conhecimento dos escrivães sindicalizados o **EDITAL e o Regulamento da Eleição Suplementar**, e divulgado no site e aplicativo do Sindicato. Por fim, os integrantes da Comissão Eleitoral decidiram que as providências e medidas afins somente serão tomadas em colegiado, ficando vedada qualquer decisão individual. Caso um membro esteja impedido por motivo de força maior, será comunicado sobre o assunto e pelos meios disponíveis e ficará ciente dos fatos podendo também opinar, o que ficará registrado em ata. Esta transcrição é feita em duas vias é fiel ao que foi deliberado pela Comissão Eleitoral. Seguem as assinaturas dos membros presentes.

FABIANA DOS SANTOS BEZERRA - PRESIDENTE

JULIANA SILVA DOS SANTOS ZANCANARO - 1ª SECRETÁRIA

JOSÉ FERNANDES NUNES DE ARAUJO - 2º SECRETÁRIO

DJALMA MONGE DIAS - MEMBRO

JOÃO CHAGAS MARTINS - MEMBRO

REGULAMENTO ELEITORAL PARA AS ELEIÇÕES SUPLEMENTARES DA GESTÃO 2021/2024 DO SINDICATO DOS ESCRIVÃES DE POLÍCIA JUDICIÁRIA CIVIL DO ESTADO DE MATO GROSSO - SINDEPOJUC/MT

A COMISSÃO ELEITORAL, de acordo com o Art. 56º, inciso I e Art. 58º § 2º do Estatuto do SINDEPOJUC, estabeleceu os procedimentos a serem observados para o pleito eleitoral de 2021/2024, como adiante segue:

**TÍTULO I
DA VOTAÇÃO**

Art. 1º - Conforme deliberação da comissão eleitoral, a eleição suplementar para preenchimento das vagas dos Conselhos de Ética e Fiscal ocorrerá no dia 02/06/2021.

§ 1º - O horário da votação será das 08h00 às 17h00, horário de Cuiabá.

§ 2º - Se houver problema no servidor do site do SINDEPOJUC será aplicado o Art. 91 do Estatuto do SINDEPOJUC.

Art. 2º - O voto será eletrônico (via internet), realizado pela página eletrônica e pelo aplicativo do SINDEPOJUC, devendo ser acessado através do cadastro e senha pessoal do sindicalizado, conforme Art. 85º do Estatuto do SINDEPOJUC:

§ 1º - Primeiramente o Escrivão sindicalizado deverá votar em um dos candidatos do Conselho Fiscal e, em seguida, abrirá opção para votar em um dos candidatos do Conselho de Ética, conforme Art. 88º, §1º, 2º e 3º do Estatuto do SINDEPOJUC.

§ 2º - Na sede do Sindicato, sito na Rua do Carmo, Nº 155, Bairro Lixeira, será disponibilizado um terminal para votação, ficando responsável um escrivão sindicalizado para dar orientação durante a votação, Conforme Art. 90º do Estatuto do SINDEPOJUC.

§ 3º - O pleito só será válido se participarem da votação 50% (cinquenta por cento) mais 1 (um) dos filiados que estiverem em condições de voto, conforme Art. 68º, inciso I e II, §2º, 3º E 4º, do Estatuto do SINDEPOJUC.

§ 4º - Não havendo quórum em primeiro escrutínio, será realizado segundo escrutínio dentro do prazo de 48 horas, o qual será válido qualquer número dos filiados em condições de voto.

Art. 3º - Caberá ao responsável, além de orientar a votação eletrônica (on-line), zelar pela lisura do ato e coibir qualquer tentativa de ação fraudulenta ou que contrarie as normas estatutárias e legais.

Parágrafo Único - Em razão da pandemia de Covid-19, não será possível a presença de representantes dos candidatos para acompanhar a votação eletrônica (on-line) na sede do sindicato, podendo haver o acompanhamento por videoconferência, que deverá ser solicitada com antecedência mínima de vinte e quatro (24) horas pelo candidato.

Art. 4º - Estarão aptos a votar somente os Escrivães de Polícia devidamente sindicalizados até o dia 07/02/2020, conforme Art. 53º, § 7º do Estatuto do SINDEPOJUC, e que cumpram as exigências do Art. 63º, inciso I, II e III do mesmo Estatuto;

§ 1º - Somente estará apto a votar os Escrivães de Polícia sindicalizados e cadastrados no site do SINDEPOJUC, sendo que o cadastramento poderá ser feito até as 16h do dia da eleição;

§ 2º - Não será aceita votação de Escrivães que, por qualquer motivo, não constarem na lista de filiados aptos a votar, fornecida pelo sindicato à Comissão Eleitoral.

§ 3º - Será fornecido aos candidatos a lista de filiados aptos a votar no início da campanha.

§ 4º - Durante o processo eleitoral, quaisquer informações necessárias aos candidatos deverão ser peticionadas diretamente à Comissão Eleitoral ou através do e-mail comissaoeleitoralsindepojucmt@gmail.com, para que haja imparcialidade no referido evento eleitoral.

**TÍTULO II
DOS CANDIDATOS**

Art.5º - Quanto à apresentação das candidaturas, deverão ser observados os seguintes critérios:

§ 1º - O prazo para apresentação da chapa é no período de 20/05/2021 à 24/05/2021 e não será prorrogado sob nenhuma hipótese.

§ 2º - A candidatura que estiver em desconformidade com o estatuto do Sindepojuc será impugnada de imediato.

Art. 6º - Somente será acatada a inscrição para concorrer ao cargo de Conselheiro Fiscal e Conselheiro de Ética, com requerimento pelo candidato que o fará através de requerimento à Comissão Eleitoral, observando o teor do Edital de Convocação, Publicado no Diário Oficial do Estado de MT e que estará à disposição dos interessados no site do Sindicato.

I - O pedido de registro da inscrição ao Conselho Fiscal e Conselho de Ética deverá ser realizado com o preenchimento dos Anexos I, II, III e IV deste Regulamento Eleitoral e, junto com os demais documentos exigidos no Art. 64º, I, II e III, enviado ao e-mail da Comissão Eleitoral (comissaoeleitoralsindepojucmt@gmail.com).

Art. 7º - Os candidatos aos Conselhos Fiscal e de Ética não poderão estar respondendo acusação ou ter sido condenado por crimes da esfera penal e/ou por improbidade administrativa, conforme Art. 54º do Estatuto do SINDEPOJUC, devendo ser apresentado as devidas certidões negativas no ato da inscrição.

**TÍTULO III
DAS ANÁLISES DAS CANDIDATURAS**

Art. 9º - As candidaturas aos Conselhos Fiscal e de Ética apresentadas de acordo com o Art. 5, § 1º e § 2º, serão analisadas pela Comissão Eleitoral nos dias 25 e 26/05/2021.

§ 1º - A comunicação da análise e registro, ou impugnação, será feita ao candidato por escrito, tão logo ocorra à apreciação da mesma.

§ 2º - Os recursos ao indeferimento da chapa da Diretoria Executiva deverão ser protocolados até as 17h do dia 27/05/2021.

§ 3º - Os recursos ao indeferimento da chapa da Diretoria Executiva deverão ser apreciados pela Comissão Eleitoral até as 17h do dia 28/05/2021.

Art. 10º - Será negado o registro de candidaturas quando não cumprirem com os requisitos previsto no Art. 66º, inciso I, a,b,c, II,III,IV,V e VI do Estatuto do SINDEPOJUC.

Art. 11º - Encerrado o prazo para o registro das candidaturas, o Presidente da Comissão Eleitoral providenciará a lavratura da Ata, da qual deverá constar menção de todas as candidaturas apresentadas, discriminando os nomes e os Conselhos que pretendem ocupar, esclarecendo ainda aqueles cujos registros foram deferidos e as que tiveram o registro recusado, conforme Art. 67 do Estatuto do SINDEPOJUC.

**TÍTULO IV
DA CAMPANHA ELEITORAL**

Art. 12º - A campanha eleitoral somente poderá iniciar no dia 29/05/2021 conforme Anexo V (cronograma), após a homologação das chapas no dia 26/05/2021 pela Comissão Eleitoral e feita comunicação da regularidade ou impugnação, por escrito, aos interessados.

Art. 13º - Durante a campanha eleitoral deverão ser observados os princípios da urbanidade e respeito pelos adversários que também são colegas de trabalho.

§ 1º - Sendo comprovados excessos, xingamentos, calúnias, ou quaisquer outros abusos (que serão analisados pela Comissão Eleitoral), a candidatura será impugnada imediatamente.

§ 2º - As denúncias sobre os abusos ou atos constantes do parágrafo anterior deverão ser encaminhadas à Comissão Eleitoral por escrito e acompanhadas das respectivas provas que poderão ser:

- I - Fotos;
- II - Audios;
- III - Vídeos;
- IV - Panfletos;
- V - Textos diversos cuja veracidade e procedência serão analisadas, tais como:

- Facebook;
- WhatsApp;
- Facebook Messenger, etc.

Art. 14º - Fica vedado aos candidatos o uso de veículo ou qualquer patrimônio do Sindicato para fazer campanha.

§ 1º - A não observância desse artigo acarretará na impugnação da candidatura.

**TÍTULO V
DA APURAÇÃO ELETRÔNICA DOS VOTOS**

Art. 15º - A apuração dos votos ocorrerá logo após o encerramento da votação on-line.

§ 1º - Poderá acompanhar a apuração um representante de cada chapa, por videoconferência, nos termos do parágrafo único do Art. 3º.

§ 2º - A leitura total dos votos será feita pelo Presidente da Comissão Eleitoral.

Art. 16º - Os pedidos de anulação de votos somente serão aceitos quando feitos por escrito e devidamente fundamentados no Estatuto do Sindicato e Regulamento Eleitoral.

Art. 17º - Em caso de empate, serão aplicados os termos do Art. 69, § 1º e § 2º do Estatuto do SINDEPOJUC.

**TÍTULO VI
DA PROCLAMAÇÃO DOS ELEITOS E DA POSSE**

Art. 18º - Após a emissão do relatório dos votos eletrônico, que ocorrerá nas dependências do Sindicato, o presidente da Comissão Eleitoral fará a proclamação dos vencedores e será lavrada em ata.

Art. 19º - A posse dos Conselheiros Fiscais e de Ética ocorrerá no dia 07/06/2021 na sede do Sindepojuc.

Art. 20º - Os casos omissos serão debatidos, analisados e decididos pela Comissão Eleitoral com luz nos dispositivos constantes do Estatuto do SINDEPOJUC.

Parágrafo Único - A Comissão Eleitoral só poderá deliberar para sanar omissões ou dúvidas com a presença mínima de quatro membros.

FABIANA DOS SANTOS BEZERRA - PRESIDENTE

Cuiabá, 13 de maio de 2021.

JULIANA SILVA DOS SANTOS ZANCANARO - 1ª SECRETÁRIA

JOSÉ FERNANDES NUNES DE ARAUJO - 2º SECRETÁRIO

DJALMIR MONGE DIAS - MEMBRO

JOÃO CHAGAS MARTINS - MEMBRO

ANEXO I - SOLICITAÇÃO DE INSCRIÇÃO PARA O CONSELHO FISCAL,

ILUSTRÍSSIMO SENHOR PRESIDENTE DA COMISSÃO ELEITORAL DO SINDICATO DOS ESCRIVÃES DE POLÍCIA JUDICIÁRIA CIVIL DO ESTADO DE MATO GROSSO

_____,
Escrivão de Polícia Judiciária Civil, vem à presença de Vossa Senhoria com o devido acatamento, requerer o registro da inscrição, para concorrer ao pleito eleitoral referente ao biênio 2021/2024, conforme ficha em anexo.

**Termos em que
Pede deferimento**

Cuiabá, ___ de maio de 2021.

(Nome e Assinatura do candidato)

ANEXO II - INSCRIÇÃO PARA CONSELHO FISCAL

CARGOS	CANDIDATOS(AS)	Tempo Sindicalizado
Conselheiro Fiscal		

ANEXO III - SOLICITAÇÃO DE INSCRIÇÃO PARA O CONSELHO DE ÉTICA,

ILUSTRÍSSIMO SENHOR PRESIDENTE DA COMISSÃO ELEITORAL DO SINDICATO DOS ESCRIVÃES DE POLÍCIA JUDICIÁRIA CIVIL DO ESTADO DE MATO GROSSO

_____,
Escrivão de Polícia Judiciária Civil, vem à presença de Vossa Senhoria com o devido acatamento, requerer o registro da inscrição, para concorrer ao pleito eleitoral referente ao biênio 2021/2024, conforme ficha em anexo.

**Termos em que
Pede deferimento**

Cuiabá, ___ de maio de 2021.

(Nome e Assinatura do candidato)

ANEXO IV - INSCRIÇÃO PARA CONSELHO DE ÉTICA

CARGOS	CANDIDATOS(AS)	Tempo Sindicalizado
Conselheiro de Ética		

ANEXO V - CRONOGRAMA

DATA	DIA DA SEMANA	ATO
13/05/2021	quinta-feira	Reunião da Comissão Eleitoral para definição de regras da eleição suplementar
17/05/2021	segunda-feira	Publicação de Edital das regras da eleição suplementar
20/05/2021	quinta-feira	Início do Registro das Candidaturas
24/05/2021	segunda-feira	Término do Registro das Candidaturas
25/05/2021	terça-feira	Início do período de Análise das Inscrições
26/05/2021	quarta-feira	Término do período de Análise das Inscrições
27/05/2021	quarta-feira	Início do período de recursos
28/05/2021	quinta-feira	Análise dos recursos
29/05/2021	sábado	Início da Campanha eleitoral
01/06/2021	terça-feira	Encerramento da Campanha
02/06/2021	quarta-feira	Data da Eleição
07/06/2021	segunda-feira	Data da Posse

AGROPECUÁRIA CAMILA S.A.

CNPJ: 02.298.704/0001-18 NIRE: 51300006782

EDITAL DE CONVOCAÇÃO ASSEMBLÉIA GERAL EXTRAORDINÁRIA

Ficam convocados os senhores acionistas da **AGROPECUÁRIA CAMILA S.A.**, sociedade anônima de capital fechado, CNPJ 02.298.704/0001-18, NIRE 51300006782, a se reunirem em Assembléia Geral Extraordinária, no dia 21 de maio de 2021, às 10:00 (dez) horas, na Fazenda Camila, Rod. MT 129 (entroncamento MT 020 sentido Gaúcha do Norte), Km 11 + 31 Km à esquerda, Sala 01, Zona Rural, Município de Paranatinga, Estado de Mato Grosso, CEP 78.870-000, para, nos termos dos Artigos 121 e seguintes da Lei nº. 6.404/76, conforme alterada e em vigor (Lei das Sociedades por Ações), deliberarem sobre a seguinte ordem do dia: Ratificar o acordo judicial relativo ao processo nº 1002108-69.2020.8.11.0044, protocolado no dia 11 de maio de 2021 no Juízo da Segunda Vara de Paranatinga, Estado de Mato Grosso, versando sobre a compra e transferência das ações preferenciais, de emissão da Agropecuária Camila S.A. e de titularidade do FUNDO DE INVESTIMENTO DA AMAZÔNIA - FINAM. Paranatinga (MT), 12 de maio de 2021. LEONARDO GIONGO - Diretor Presidente.

SINDICATO RURAL DE NOVA MONTE VERDE-MT

EDITAL DE CONVOCAÇÃO-ASSEMBLÉIA GERAL EXTRAORDINÁRIA

O Presidente do Sindicato Rural de Nova Monte Verde - MT, no uso de suas prerrogativas na forma do seu estatuto, convoca seus associados para comparecerem à Assembleia Geral Extraordinária a ser na sede desta entidade, na Rodovia MT 208, Parque de Exposição, zona rural, em Nova Monte Verde- MT, no dia 28 de maio de 2021, as 17h:00 horas, em 1ª (primeira) convocação, com assentimento da maioria dos filiados com direito a voto, e após 60 (sessenta), minutos em 2º (segunda) convocação com a presença que qualquer número de filiados, para tomarem conhecimento e deliberarem a respeito da seguinte **ORDEM DO DIA**:

1. Alteração do Estatuto do Sindicato Rural de Nova Monte Verde
2. Alteração do Regulamento do Processo Eleitoral
3. Alteração do mandato de 3 anos para 4 anos.
4. Alteração do termino do mandato para o último dia do calendário civil de cada ano, ou seja, 31/12, e a posse de uma nova diretoria eleita sempre ocorrerá dia 01/01 do ano subsequente do fim do mandato.
5. Prorrogação do Fim do Mandato da atual diretoria do Sindicato para 31/12/2022

Para conhecimento dos interessados e para os efeitos legais, publica-se o presente Edital.

Nova Monte Verde-MT, 13 de maio de 2021

Robson Marques

PRES. SINDICATO RURAL DE NOVA MONTE VERDE-MT.

MILA SORVETES MERCANTIL EIRELI, CNPJ: 10.349.593/0001-50, torna público que requereu à SEMA-MT, a **Licença por Adesão e Compromisso - LAC**, para atividade principal de comércio atacadista de sorvetes, situado na Av. Júlio Domingos de Campos, Bairro Santa Isabel, CEP.78.150-236, Número 6237, Lote 11, Quadra 02, município de Várzea Grande/MT.

ALCIDES SZULCZEWSKI NETO, inscrito no CPF sob nº **024.517.260-24**, torna público que requereu a SEMA-MT, o pedido de **LICENÇA FLORESTAL - LF**, referente à FAZENDA IMPERATRIZ, localizada no município de JUÍNA - MT.

ASPLEMAT Publicações 65.3642-6515

JOÃO ADELAR KONZEN E OUTRA, CPF sob nº 372.557.461-87, torna público, que requereu junto a SEMA/MT, a emissão da Licença Florestal - LF, do Imóvel Rural denominado de FAZENDA BETÂNIA, para o desenvolvimento da Atividade de Manejo Florestal, no município de TABAPORÃ - MT, e não foi desenvolvido estudo de impacto ambiental.

NELSON VALDEMAR KONZEN E OUTRA, CPF sob nº 308.025.479-15, torna público, que requereu junto a SEMA-MT, a emissão da Licença Florestal - LF, do Imóvel Rural denominado de FAZENDA VALE DO PEIXE, para o desenvolvimento da Atividade de Manejo Florestal, no município de TABAPORÃ - MT, e não foi desenvolvido estudo de impacto ambiental.

MJJ COMERCIO DE COMBUSTIVEIS LTDA (CNPJ: 33.028.319/0001-84), ENDEREÇO: ROD DOS IMIGRANTES, JEANNE (RES. ESPLANDA), SN, KM 10, VARZEA GRANDE-MT, CEP: 78.132-400, REQUEREU A SECRETARIA ESTADUAL DE MEIO AMBIENTE SEMA-MT, O PEDIDO DA LICENÇA DE OPERAÇÃO PARA ATIVIDADE Comércio varejista de combustíveis E lubrificantes para veículos automotores.

ASPLEMAT Publicações 65.3642-6515

A NATURAL PORK ALIMENTOS S.A, inscrita no CNPJ **17.356.474/0001-73**, com atividade de Frigorífico - Abate de suínos, estabelecida em Nova Mutum - Mato Grosso, no endereço Avenida José Ribeiro, nº 1881 S, Bairro Expansão Urbana, vem por meio desta publicação tornar público a solicitação de renovação da outorga de diluição de efluentes no Córrego Bujuí, conforme Portaria nº 739 de 22 de setembro de 2016.

ASPLEMAT Publicações 65.3642-6515

A empresa **MADEFORT MADEIRAS EIRELI (FILIAL)**, CNPJ **41.272.020/0002-80** anteriormente denominada de **SANTA FE COMERCIO DE MADEIRAS EIRELI**, CNPJ **33.916.557/0001-26**, torna público que requereu junto a **SEMA/MT**, a **ALTERAÇÃO DA RAZÃO SOCIAL**, para suas atividades na Rua Xanxerê, S/n, **Distrito Industrial**, no município de **União Do Sul/MT**.

Publicar-65-99228-9990

GALPÕES UBIRATÃ HOLDING IMOBILIÁRIA SPE LTDA, CNPJ nº 39.496.789/0001-59, torna público que solicitou à SEMA a Outorga de poço tubular localizado na Rod. MT-242, KM 75, Zona Rural do município de Nova Ubiratã - MT. Coordenadas (Sirgas2000) - 13°02'17,1" S / 55°17'54,5" O.

JOEL GODOI, CNPJ: 18.025.944/0001-89, torna público que requereu junto a Secretaria de Agricultura e Meio Ambiente de Sorriso - MT - SAMA a **RENOVAÇÃO** da Licença de Operação (LO) da atividade de: 31.01-2-00 - Fabricação de móveis com predominância de madeira. Endereço: Rua Horácio Lafer, nº 1669, Industrial Leonel Bedin. Não foi determinado EIA/RIMA. (Engª Florestal Ane C. Barceli 66-999766751).

ELETRO E METALURGICA ROVARIS LTDA, CNPJ: 00.942.557/0001-41, torna público que requereu junto a Secretaria de Agricultura e Meio Ambiente de Sorriso - MT - SAMA a **RENOVAÇÃO** da Licença de Operação (LO) da atividade de: 47.44-0-99 - Comércio varejista de materiais de construção em geral; 42.21-9-02 - Construção de estações e redes de distribuição de energia elétrica; 46.79-6-04-Comércio atacadista especializado de materiais de construção não especificados anteriormente; 42.21-9-03 - Manutenção de redes de distribuição de energia elétrica; 43.21-5-00 - Instalação e manutenção elétrica.; Endereço: Av. Natalino João Brescansin nº 934, Centro-Sul. Não foi determinado EIA/RIMA. (Engª Florestal Ane C. Barceli 66-999766751).

SORRIMETAL INDÚSTRIA E COMÉRCIO DE ESTRUTURAS METÁLICAS LTDA, CNPJ: 02.716.485/0001-40, torna público que requereu junto a Secretaria de Agricultura e Meio Ambiente de Sorriso - MT - SAMA a **RENOVAÇÃO** da Licença de Operação (LO) da atividade de: 25.11-0-00 - Fabricação de estruturas metálicas; 23.30-3-02 - Fabricação de artefatos de cimento para uso na construção; 25.99-3-99 - Fabricação de outros produtos de metal não especificados anteriormente. Endereço: ROD MT 242, nº 271-A, Industrial 1ª Etapa. Não foi determinado EIA/RIMA. (Engª Florestal Ane C. Barceli 66-999766751).

JOSELITO FRIGÉRI EPP - CNPJ: 07.073.685/0001-45 localizada na Av. Vitória Régia, nº 543-W, Bandeirantes, município de Lucas do Rio Verde/MT torna público que requereu junto a Secretaria Municipal de Agricultura e Meio Ambiente de Lucas do Rio Verde - SAMA/LRV a Renovação da Licença de Operação - RLO para a atividade de "Serviço de manutenção e reparação mecânica de veículos automotores". Responsável Técnico: ENG. SANITARISTA-AMBIENTAL NILDO BORGES - 65 9.8402-6157 - eng.nildo@gmail.com.

DROGARIA NORTAO LTDA, CNPJ: 35.098.654/0001-84, torna público que requereu junto a Secretaria Municipal de Meio Ambiente e Desenvolvimento Sustentável do Município de Sinop-MT, a Licença Prévia - LP, Licença de Instalação - LI e Licença de Operação - LO para comércio varejista de produtos farmacêuticos, sem manipulação de fórmulas, localizado na Avenida dos Jacarandás, número 2063, bairro Jardim Botânico, município de Sinop/MT. Não EIA/RIMA.

J. A. DE CARVALHO - ME, CNPJ nº 14.775.485/0001-08, Torna Público que está requerendo junto da SEMA/MT a Renovação da Licença de Instalação n. 68803/2018 e solicita a Licença de Operação para Extração e Beneficiamento de areia e cascalho, por meio do processo ANM de REGISTRO DE LICENÇA Nº 28/2021, localizada na Fazenda Santa Marta - Sítio do Goiano, Zona Rural de Querência/MT e Ribeirão Cascalheira/MT.

COOPERATIVA DE EXTRAÇÃO MINERAL DE NOSSA SENHORA DO LIVRAMENTO., CNPJ n. 26.729.643/0001-64, torna Público que está requerendo junto da SEMA-MT a Licença de Operação para Pesquisa por Guia de Utilização para lavra de minério de Cascalho e Ouro em uma área de 8 hectares em Cuiabá - MT, na área do processo minerário 867.114/2020.

Big Farma Ltda (Big Farma Popular), portador do CNPJ de nº 41.677.342/0001-28, torna público que requereu à Secretaria Municipal de Meio Ambiente e Desenvolvimento Rural Sustentável do Município de Várzea Grande - SEMMADERS/VG, as licenças ambientais (licença prévia, licença de instalação e licença de operação), para atividade principal de comércio varejista de produtos farmacêuticos, sem manipulação de fórmulas, situada na Av. Julio Domingos de Campos (Lt. Jd. Glória), 3676, Qd. 18 e Lt.02 - Glória, Várzea Grande - MT.

SELO VERDE CONSTRUTORA E INCORPORADORA LTDA, estabelecido na Avenida dos Jacarandás, nº 3663, Sala 03, Setor Comercial, Sinop/MT, CNPJ nº 41.316.408/0001-54, Torna Público que requereu junto a Secretaria de Meio Ambiente e Desenvolvimento Sustentável do município de Sinop/MT, a Licença Prévia - LP, Licença de Instalação - LI e Licença de Operação - LO da atividade de Construção de Condomínio Multifamiliar Vertical, localizado na Avenida dos Jacarandás, esquina com Avenida das Figueiras e Rua das Castanheiras, Setor Comercial, Sinop/MT. Não foi determinado EIA/RIMA. Maria Fernanda - Soluções Ambientais - (66)99626-3037.

CARGILL AGRÍCOLA S.A., CNPJ: 60.498.706/0049-00, torna público que requereu junto a SEMA/MT a Licença por Adesão e Compromisso - LAC para atividade de Armazéns Gerais no Município de Ipiranga do Norte/MT. NÃO FOI DETERMINADO EIA/RIMA.

PRIMINHO ANTONIO RIVA., CPF 344.821.801.49, Torna público que está requerendo junto da SEMA-MT a alteração de Razão Social e ampliação para Licença Prévia e de Instalação referente ao processo SEMA 579546/2017.para EVALDO TESCHIMA LEITE., CPF 616.265.621-72.

SERVIÇO SOCIAL DO COMÉRCIO - SESC/AR/MT AVISO DE LICITAÇÃO - PREGÃO ELETRÔNICO SESC 21/0018

O SESC/AR/MT, por meio de sua Comissão Permanente de Licitação, designada pelas Portarias 0179/2019, 0191/2020 e 0338/2020, torna público para o conhecimento das empresas interessadas que no local, horário e data, abaixo indicados, realizará licitação na modalidade **Pregão Eletrônico para Registro de Preços**, tipo **MENOR PREÇO**, com critério de julgamento menor preço por Lote, para **CONTRATAÇÃO DE EMPRESA ESPECIALIZADA PARA FORNECIMENTO DE MATERIAIS DE ESCRITÓRIO PARA ATENDER AS UNIDADES DO SESC/AR/MT**, de acordo com a Resolução SESC 1.252/12-CN, de 01 de Agosto de 2012 e em obediência aos termos e às condições estabelecidas no Edital e seus Anexos. **DATA E HORÁRIO: dia 26/05/2021 às 09h30min (Horário de Brasília)**, Local: Sessão Pública, por meio de internet, mediante a inserção e monitoramento de dados gerados ou transferido para o sistema "BBMNET LICITAÇÕES" Página da Bolsa Brasileira de Mercadorias no endereço: www.bbmnetlicitacoes.com.br, Telefone: (65) 3616-7917/3616-7930. **LUCIANA ORTIZ SILVA- PREGOEIRA. CARLOS ALBERTO TONDATI RISSATO - DIRETOR REGIONAL DO SESC/AR/MT.**

Jose Maria Otavio Martins Duarte, CPF869.507.031-04, torna público que requereu a SEMA/MT, a Licença Prévia e de Licença de Instalação para extração e beneficiamento de minério de Ouro localizado nas seguintes coordenadas: Latitude 16°1.59.70"S e Longitude 56°20'30.24"O O na Rodovia Estadual MT- 351, S/N, Zona Rural, Nossa Senhora do Livramento - MT

AGRÍCOLA ALVORADA S.A. CNPJ/ME nº 04.854.422/0001-85 NIRE 51300015528

ATA DA ASSEMBLÉIA GERAL EXTRAORDINÁRIA REALIZADA EM 30 DE ABRIL DE 2021

i. DATA, HORA E LOCAL: Aos 30 dias do mês de abril de 2021, às 09:00 horas, na sede social da **AGRÍCOLA ALVORADA S.A.** ("Companhia"), localizada na cidade de Primavera do Leste, Estado de Mato Grosso, na Rua do Comércio, nº 1.549, Parque Industrial, CEP 78.850-000. **ii. CONVOCAÇÃO E PRESENÇA:** Dispensada a publicação de editais de convocação, nos termos do artigo 124, parágrafo 4º, da Lei nº 6.404, de 15 de dezembro de 1976, conforme alterada ("Lei das Sociedades por Ações"), tendo em vista a presença da totalidade dos acionistas da Companhia. **iii. MESA:** Os trabalhos foram presididos pelo Sr. Jarbas Weis e secretariados pelo Sr. Marcos Francisco dos Santos. **iv. ORDEM DO DIA:** Deliberar sobre: **(i)** a emissão pública, pela Companhia, de debêntures simples, não conversíveis em ações, da espécie com garantia real e garantia adicional fidejussória, em série única, para distribuição pública com esforços restritos de distribuição, no montante total de R\$ 60.000.000,00 (sessenta milhões de reais), bem como sobre os seus termos e condições, nos termos do artigo 59, §1º, da Lei das Sociedades por Ações; **(ii)** a concessão, pela Companhia, de garantia de cessão fiduciária de direitos creditórios, atuais e futuros, oriundos do **(a)** Instrumento Particular de Contrato de Compra e Venda de Soja em Grãos nº 1000177738 celebrado em 27 de abril de 2021 e **(b)** Instrumento Particular de Contrato de Compra e Venda de Soja em Grãos nº 1000177739 celebrado em 27 de abril de 2021, ambos firmados entre a Companhia, na qualidade de vendedora, e a parte relacionada Bunge Alimentos S.A.; **(iii)** a autorização à diretoria da Companhia, ou aos seus procuradores, para praticar(em) todos e quaisquer atos necessários e/ou convenientes à realização da Emissão e/ou da Oferta Restrita; **(iv)** a ratificação de todos e quaisquer atos já praticados pela Diretoria da Companhia ou por seus procuradores para a realização da Emissão e/ou da Oferta Restrita; e **(v)** a autorização para a publicação desta ata na forma prevista no §1º, do artigo 130, da Lei das Sociedades por Ações. **v. DELIBERAÇÕES:** Após exame e discussões da ordem do dia, os acionistas da Companhia deliberaram sobre os itens constantes da Ordem do Dia e aprovaram, por unanimidade de votos e sem quaisquer restrições: **(i)** a 1ª (primeira) emissão pública, pela Companhia, de debêntures simples, não conversíveis em ações, da espécie com garantia real e garantia adicional fidejussória, em série única, para distribuição pública com esforços restritos de distribuição, com valor nominal unitário de R\$ 1.000,00 (mil reais) ("Valor Nominal Unitário") no montante total de R\$ 60.000.000,00 (sessenta milhões de reais) ("Emissão" e "Debêntures", respectivamente), nos termos da Instrução CVM nº 476, de 16 de janeiro de 2009, conforme alterada ("Instrução CVM 476" e "Oferta Restrita", respectivamente). Nos termos do artigo 59 da Lei das Sociedades por Ações, a Emissão e a Oferta Restrita aprovadas terão as seguintes características e condições principais: a. Número da Emissão: A Emissão representa a 1ª (primeira) emissão pública de debêntures da Companhia; b. Data de Emissão: 03 de maio de 2021 ("Data de Emissão"); c. Montante da Emissão: O montante total da Emissão será de R\$ 60.000.000,00 (sessenta milhões de reais); d. Quantidade e Séries: Serão emitidas 60.000 (sessenta mil) Debêntures, em série única; e. Valor Nominal Unitário: O Valor Nominal Unitário das Debêntures será de R\$1.000 (mil reais) na Data de Emissão; f. Forma e Emissão de Certificados: As Debêntures serão emitidas na forma nominativa e escritural, sem a emissão de cautelas e certificados; g. Conversibilidade: As Debêntures serão simples, ou seja, não conversíveis em ações da Companhia; h. Espécie: As Debêntures serão da espécie com garantia real e contarão adicionalmente com garantia adicional fidejussória, nos termos da alínea "n" abaixo e da Escritura; i. Prazo e Data de Vencimento: As Debêntures terão prazo de vencimento de 36 (trinta e seis) meses contados da Data de Emissão, vencendo, portanto, em 03 de maio de 2024 ("Data de Vencimento"), ressalvada as hipóteses de vencimento antecipado e resgate antecipado a serem previstas no "Instrumento Particular de Escritura da 1ª (primeira) Emissão de Debêntures Simples, Não Conversíveis em Ações, da Espécie com Garantia Real e Garantia Adicional Fidejussória, em Série Única, para Distribuição Pública com Esforços Restritos de Distribuição, da Agrícola Alvorada S.A." ("Escritura"). Na ocasião do vencimento antecipado, a Companhia obriga-se a proceder ao pagamento das Debêntures pelo seu Valor Nominal Unitário ou saldo do Valor Nominal Unitário, conforme o caso, acrescido da Remuneração devida (conforme definidos abaixo), calculados na forma prevista na Escritura, e de Encargos Moratórios, se for o caso; l. Amortização do Valor Nominal Unitário: O Valor Nominal Unitário ou o saldo do Valor Nominal Unitário das Debêntures será amortizado em 2 (duas)

parcelas anuais, sendo a primeira será em 03 de maio de 2023 e a segunda e última devida na Data de Vencimento, nas proporções estabelecidas na Escritura, salvo nas hipóteses de vencimento antecipado e resgate antecipado, conforme definidos na Escritura; **k. Remuneração:** Sobre o Valor Nominal Unitário das Debêntures incidirão juros remuneratórios correspondentes à variação acumulada de 100% (cem por cento) das taxas médias diárias do DI - Depósito Interfinanceiro de um dia, "over *extra-grupo*", expressas na forma percentual ao ano, base 252 (duzentos e cinquenta e dois) dias úteis, calculadas e divulgadas diariamente pela B3 S.A. - Brasil, Bolsa, Balcão - Segmento de Balcão ("B3") ("*Taxas DI*"), acrescidas de *spread* (sobretaxa) de 4,10% (quatro inteiros e dez centésimos por cento) ao ano, base 252 (duzentos e cinquenta e dois) Dias Úteis ("*Remuneração*"), calculada de forma exponencial e cumulativa, *pro rata temporis* por dias úteis decorridos, incidente sobre o Valor Nominal Unitário das Debêntures (ou saldo do Valor Nominal Unitário das Debêntures), desde a data da primeira integralização das Debêntures ("*Data de Início da Rentabilidade*"), ou desde a Data de Pagamento da Remuneração imediatamente anterior até a Data de Pagamento da Remuneração em questão, data de declaração de vencimento antecipado ou resgate antecipado facultativo, casos em que os juros remuneratórios devem ser pagos na forma e prazos previstos na Escritura; **l. Pagamento da Remuneração:** A Remuneração será paga semestralmente, a partir da Data de Emissão, sendo o primeiro pagamento devido em 03 de novembro de 2021, e os demais pagamentos devidos sempre no dia 03 dos meses de novembro e maio de cada ano, até a Data de Vencimento ("*Data de Pagamento da Remuneração*"); **m. Forma de Subscrição e Integralização:** As Debêntures serão subscritas e integralizadas à vista, em moeda corrente nacional, no ato da subscrição, pelo seu Valor Nominal Unitário, de acordo com as normas de liquidação aplicáveis à B3. Caso qualquer Debênture venha ser integralizada em data diversa e posterior à primeira data de integralização, a integralização deverá considerar o seu Valor Nominal Unitário acrescido da Remuneração, calculada *pro rata temporis* desde a Data de Início da Rentabilidade até a data de sua efetiva integralização ("*Preço de Integralização*"). Sobre o Preço de Integralização poderá incidir ágio ou deságio, a ser definido no ato da subscrição das Debêntures, sendo certo que, caso aplicável, o ágio ou deságio será o mesmo para todas as Debêntures. Em relação às liquidações realizadas em datas diferentes, eventual ágio ou deságio poderá ser aplicado de forma diferente. **n. Garantias:** (i) fidejussória: para assegurar o cumprimento das obrigações pecuniárias, principais e acessórias, assumidas na Escritura, o Sr. Jarbas Weis prestará fiança ("*Fiança*") em favor dos debenturistas, representados pelo Agente Fiduciário, obrigando-se como fiador e principal pagador, solidariamente responsável com a Companhia, dos valores devidos conforme será disposto na Escritura. Adicionalmente, para assegurar o integral cumprimento das obrigações pecuniárias, principais e acessórias, assumidas pela Emissora em decorrência da Emissão, (ii) a Emissora deverá dar em garantia, em favor dos titulares das Debêntures, representados pelo Agente Fiduciário, por meio de cessão fiduciária, os direitos creditórios, atuais e futuros, oriundos do (a) Instrumento Particular de Contrato de Compra e Venda de Soja em Grãos nº 1000177738 celebrado em 27 de abril de 2021 e (b) Instrumento Particular de Contrato de Compra e Venda de Soja em Grãos nº 1000177739 celebrado em 27 de abril de 2021, ambos firmados entre a Companhia, na qualidade de vendedora, e a parte relacionada Bunge Alimentos S.A., sociedade anônima constituída sob as leis brasileiras, com sede no município de Gaspar, Estado de Santa Catarina, na Rodovia Jorge Lacerda 4455, KM 20, Bairro Poço Grande, CEP 89115-285, inscrita no CNPJ/ME sob o nº 84.046.101/0001-93, cujos valores deverão ser obrigatoriamente depositados na conta vinculada a ser mantida pela Emissora junto ao Banco Bradesco S/A ("*Conta Vinculada*"); e (iii) da Conta Vinculada e dos direitos creditórios oriundos da Conta Vinculada, incluindo os valores relacionados a quaisquer investimentos realizados com recursos da Conta Vinculada, caso haja, tudo nos termos dispostos no respectivo Contrato de Cessão Fiduciária de Direitos Creditórios, celebrado entre a Emissora e o Agente Fiduciário ("*Contrato de Cessão Fiduciária de Direitos Creditórios*"); **o. Repactuação:** Não haverá repactuação das Debêntures; **p. Aquisição Antecipada Facultativa:** A Emissora poderá adquirir Debêntures, observados os termos do artigo 13 da Instrução CVM 476, o disposto no artigo 55, parágrafo 3º, da Lei das Sociedades por Ações, e no disposto no artigo 5º da Instrução CVM nº 620, de 17 de março de 2020, conforme alterada ("*Instrução CVM 620*"). As Debêntures adquiridas pela Emissora poderão, a critério da Emissora, (i) ser canceladas, devendo o cancelamento ser objeto de ato deliberativo da Emissora; (ii) permanecer em tesouraria; ou (iii) ser novamente colocadas no mercado. As Debêntures adquiridas pela Emissora para permanência em tesouraria, se e quando recolocadas no mercado, farão jus à mesma remuneração das demais Debêntures; **q. Resgate Antecipado Facultativo:** A critério da Companhia, a partir de 03 de novembro de 2022, realizar o resgate antecipado facultativo total das Debêntures ("*Resgate Antecipado Facultativo*"). Por ocasião do Resgate Antecipado Facultativo, o valor devido pela Companhia será equivalente ao (a) Valor Nominal Unitário das Debêntures (ou saldo do Valor Nominal Unitário das

Debêntures a serem resgatadas, conforme o caso) a serem resgatadas, acrescido (b) da Remuneração e demais encargos devidos e não pagos até a data do Resgate Antecipado Facultativo Total, calculado *pro rata temporis* desde a Data de Início da Rentabilidade ou Data de Pagamento da Remuneração anterior, conforme aplicável, até a data do efetivo Resgate Antecipado Facultativo, incidente sobre o Valor Nominal Unitário (ou Saldo do Valor Nominal Unitário, conforme o caso) e (c) de prêmio equivalente a 0,50% (cinquenta centésimos por cento) ao ano, *pro rata temporis*, base 252 (duzentos e cinquenta e dois) dias úteis, considerando a quantidade de dias úteis a transcorrer entre a data do efetivo Resgate Antecipado Facultativo e a Data de Vencimento das Debêntures, incidente sobre o valor total do resgate, observado o disposto na Escritura; **r. Amortização Extraordinária Obrigatória:** Não haverá amortização extraordinária obrigatória; **s. Vencimento Antecipado:** As obrigações da Companhia, observadas as disposições da Escritura, poderão ser declaradas antecipadamente vencidas e imediatamente exigíveis, independentemente de aviso, interpeção ou notificação, judicial ou extrajudicial, na ocorrência de quaisquer dos eventos de inadimplemento a serem definidos na Escritura; **t. Depósito para Distribuição e Negociação:** As Debêntures serão depositadas para: (a) distribuição pública no mercado primário por meio do MDA - Módulo de Distribuição de Ativos, administrado e operacionalizado pela B3, sendo a distribuição liquidada financeiramente através da B3; e (b) negociação, observado o disposto na Escritura, no mercado secundário por meio do CETIP21 - Títulos e Valores Mobiliários, administrado e operacionalizado pela B3, sendo as negociações liquidadas financeiramente e as Debêntures custodiadas eletronicamente na B3; **u. Distribuição Parcial:** Será admitida distribuição parcial no âmbito da Oferta Restrita, observado que a Oferta Restrita será efetivada com a colocação, no mínimo, de 40.000 (quarenta mil) Debêntures ("*Quantidade Mínima da Emissão*") objeto de garantia firme. Colocada a Quantidade Mínima da Emissão no âmbito da Oferta Restrita, e não colocada a quantidade máxima até o término do prazo previsto no artigo 8º-A da ICVM 476, o saldo de Debêntures não colocado no âmbito da Oferta Restrita será cancelado pela Emissora por meio de aditamento da Escritura, sem necessidade de nova aprovação societária pela Emissora, ou de realização de Assembleia de Debenturistas; **v. Colocação:** as Debêntures serão objeto de distribuição pública com esforços restritos de distribuição, nos termos da Instrução CVM 476, sob o regime misto de colocação, no qual haverá garantia firme de colocação para o montante de R\$ 40.000.000,00 (quarenta milhões de reais) e melhores esforços para o saldo restante, com a intermediação de instituição financeira integrante do sistema de distribuição de valores mobiliários ("*Coordenador Líder*"), nos termos do "*Instrumento Particular de Contrato de Coordenação, Colocação e Distribuição Pública, com Esforços Restritos de Distribuição, Sob Regime de Garantia Firme Parcial, de Debêntures Simples, Não Conversíveis em Ações, em Série Única, da Espécie com Garantia Real e Garantia Adicional Fidejussória, da 1ª (primeira) Emissão da Agrícola Alvorada S.A.*" a ser celebrado entre a Emissora, o Coordenador Líder e o Fiador ("*Contrato de Distribuição*"); **w. Destinação dos Recursos:** Os recursos captados por meio da Emissão serão destinados à aquisição de grãos de soja e milho e, ainda, ao reforço do capital de giro da Emissora, objetivando amparar a produção e a estratégia de estocagem e vendas dos bens destinados à comercialização no mercado interno, bem como às atividades de apoio e complementação integrantes e fundamentais ao exercício das atividades da Emissora; e **x. Demais Condições:** todas as demais condições e regras específicas relacionadas à Emissão e/ou às Debêntures serão tratadas na Escritura. (ii) Autorizar a diretoria da Companhia a conceder, em favor dos Debenturistas da Emissão e em garantia das Debêntures, a garantia prevista no item (i) "n.", a ser formalizada por meio do Contrato de Cessão Fiduciária de Direitos Creditórios, conforme descrito e indicado acima; (iii) Autorizar a diretoria da Companhia, ou seus procuradores, a praticar(em) todos os atos necessários e/ou convenientes à realização da Emissão e/ou da Oferta Restrita, incluindo, mas não se limitando, (a) a contratação do Coordenador e demais prestadores de serviços no âmbito da Emissão e da Oferta Restrita, tais como os assessores legais, o Agente Fiduciário, o agente de liquidação das Debêntures, o Escriturador e a B3, dentre outros, podendo, para tanto, negociar e fixar o preço e as condições para a respectiva prestação do serviço, bem como assinar os respectivos instrumentos de contratação e eventuais aditamentos; (b) a discussão, negociação e definição dos termos e condições, prazos de curas, limites ou valores mínimos (*thresholds*), especificações, ressalvas e/ou exceções às hipóteses de vencimento antecipado das Debêntures, bem como a celebração da Escritura, do Contrato de Cessão Fiduciária de Direitos Creditórios e do Contrato de Distribuição, bem como de seus eventuais aditamentos; e (c) discussão, negociação e definição dos termos e condições, bem como a celebração e/ou assinatura, de todos e quaisquer instrumentos, contratos, declarações, requerimentos e/ou documentos pertinentes à realização da Emissão e/ou da Oferta Restrita, observado o disposto nas deliberações acima; (iv) Autorizar a Diretoria e aos representantes legais da Companhia para: (a) celebrar a Escritura e o Contrato de Cessão Fiduciária de Direitos Creditórios descritos no item (i) acima e

quaisquer outros documentos relacionados à Emissão e à Oferta Restrita, incluindo eventuais aditamentos a esses documentos; (b) praticar todos os atos necessários à realização, formalização e aperfeiçoamento da Emissão, da Oferta Restrita e das Garantias, especialmente, mas sem limitação, no que se refere ao registro desses documentos nos competentes cartórios de registro de títulos e documentos; e (c) a tomar todas as providências e praticar os atos necessários à implementação das deliberações ora tomadas; (v) Ratificar todos e quaisquer atos já praticados pela diretoria da Companhia ou por seus procuradores, para a realização da Emissão e/ou da Oferta Restrita; e (vi) Autorizar a publicação desta ata na forma prevista no §1º, do artigo 130, da Lei das Sociedades por Ações. **VI. ENCERRAMENTO:** Nada mais havendo a tratar, a sessão foi suspensa para lavratura da presente ata, que foi lida, aprovada pela totalidade dos

acionistas. **VII. ASSINATURAS:** Sr. Jarbas Weis (Presidente); Sr. Marcos Francisco dos Santos (Secretário); acionistas: Sr. Jarbas Weis e Bunge Alimentos S.A., representada pelo Sr. Rossano de Angelis Junior. Primavera do Leste/MT, 30 de abril de 2021. Mesa:

Jarbas Weis - Presidente. **Marcos Francisco dos Santos** - Secretário. JUCEMAT. Certifico registro sob o nº 2371643 em 12/05/2021 da Empresa AGRÍCOLA ALVORADA S.A., CNPJ: 04854422000185 e protocolo 210621494 - 12/05/2021. Autenticação: A49B3F42B0523088A8AB624C1F31F5A737FF5B6. Júlio Frederico Muller Neto - Secretário-Geral. Para validar este documento, acesse <http://www.jucemat.mt.gov.br/> e informe nº do protocolo 21/062.149-4 e o código de segurança SSZG Esta cópia foi autenticada digitalmente e assinada em 12/05/2021 por Júlio Frederico Muller Neto - Secretário-Geral. ,



As máscaras caseiras de tecido também precisam ser trocadas.

Não coloque a sua vida em risco.

Troque-as sempre que vir um furo,

desgaste ou deformidade nos elásticos.

www.matogrossosaude.mt.gov.br



EXTRAVIO DE DOCUMENTOS

EXTRAVIO DE DOCUMENTOS

O Produtor Rural VOLNEI MASUTTI, CPF nº. 630.831.671-72 e IE nº 13.659.013-9., informa para os devidos fins, o extravio dos Formulários de Notas Fiscais, modelo 1 e 1A, nº 301 a 305, autorizado pela AIDF Nº 717206, na data 29/03/2019. O extravio aconteceu nas dependências do Produtor Rural, Fazenda Masutti, localizada próximo margem direita rio sapezal, s/n, zona rural, no município de Sapezal.

**DUAS COISAS CAUSAM
DISTANCIAMENTO:
CONSCIÊNCIA E MORTE.
QUAL VOCÊ PREFERE?**

Nossa saúde está perto do limite, com profissionais exaustos e famílias desoladas. O Governo do Estado está fazendo a parte dele, mas é preciso que você também faça a sua. Respeite o distanciamento social, cuide da higiene e proteja todos à sua volta. **Só é possível frear o coronavírus se todos levarem isso a sério.**

**MT
UNIDO**
*para
superar*



Governo de
**Mato
Grosso**

PODER JUDICIÁRIO

TRIBUNAL DE JUSTIÇA

TRIBUNAL DE JUSTIÇA/MT

INEXIGIBILIDADE DE LICITAÇÃO N. 10/2021
CIA 0005213-72.2021.8.11.0000

Partes: Tribunal de Justiça de Mato Grosso e Empresa Jornal A Gazeta Ltda. **CNPJ:** 06.167.347/0001-00

Decisão: " (...). Destarte, com base no princípio da legalidade previsto no artigo 37, caput, da Constituição Federal de 1988, e no artigo 25, caput, da Lei Federal n. 8.666/93, acolho em parte o parecer de lavra da ATJL, para aprovar o Termo de Referência e autorizar a contratação de quarenta e duas assinaturas do Jornal A Gazeta, pelo período de um ano, no valor de R\$ 29.400,00 (vinte e nove mil e quatrocentos reais), (...). Publique-se a presente decisão conforme estabelece o art. 26 da Lei n. 8.666/93. (...). Cumpra-se. Cuiabá, 12 de maio de 2021. Desembargadora **Maria Helena G. Póvoas**, Presidente do Tribunal de Justiça"

Elemento de Despesa: 3.3.90.39

Cuiabá, 14 de maio de 2021.

Ivone Regina Marca

Diretora do Departamento Administrativo

TRIBUNAL DE JUSTIÇA DO ESTADO DE MATO GROSSO
EXTRATO

ATA DE REGISTRO DE PREÇOS N. 033/2021
CIA 0022167 -96.2021.8.11.0000

O presente extrato tem por finalidade tornar público o registro de preço ofertado pela empresa vencedora dos **itens 01, 02 e 03** do **Pregão Eletrônico n. 15/2021 - CIA 0010386-77.2020.8.11.0000.**

EMPRESA.: AGEM TECNOLOGIA DISTRIBUIDORA LTDA.

CNPJ N.: 09.022.398/0001-31.

OBJETO: Registro de preços para contratação de empresas para eventual aquisição parcelada **HEAD-SET USB e FONE DE OUVIDO**, para atender as necessidades do Poder Judiciário do Estado do Mato Grosso, conforme condições, quantidades e exigências estabelecidas neste instrumento. Visa o atendimento de todas as Unidades do Tribunal de Justiça, para além do atendimento dos novos prédios com previsão de inauguração da Comarcas de Várzea Grande, Juizado Especial Unificado, bem como a ampliação das construções já existentes.

Vigência: 13/05/2021 a 12/05/2022.

Os interessados poderão ter acesso à referida Ata no site www.tjmt.jus.br/acessoinformacao/G/223.

Cuiabá, 14 de maio de 2021.

IVONE REGINA MARCA
Diretora do Departamento Administrativo

EDITAIS

PODER JUDICIÁRIO DO ESTADO DE MATO GROSSO COMARCA DE CUIABÁ - DESEMBARGADOR JOSÉ VIDAL 1ª Vara Cível da Capital
EDITAL

Processo: 1012109-88.2021.8.11.0041. Espécie: Recuperação Judicial (129). Polo ativo: Sborchia Indústria e Comércio de Papeis Ltda - EPP e outros (4) Pessoa(s) a ser(em) intimada(s) : Credores/Interessados Finalidade: Proceder à intimação dos credores e interessados acerca do deferimento do processamento da recuperação judicial das empresas Sborchia Indústria e Comércio de Papeis - Ltda (Matriz), inscrita no Cnpj sob o nº 05.356.919/0001-36; Sborchia Indústria e Comércio de Papeis Ltda (Filial), inscrita no CNPJ nº 05.356.919:0002-17; Sborchia Fábrica de Papéis Ltda, inscrita no Cnpj sob o nº 10.199.538/0001-20; Atacado de Secos e Molhados Pammann Eirelli, inscrita no Cnpj sob o nº 07.881.075/0001-78 e Trevo Distribuidora de Indústria E Papeis - Ltda , todas integrantes do chamado Grupo Sborchia, bem assim conferir publicidade à relação nominal de credores apresentada pela(s) recuperanda(s). Relação de credores: 1 -

Ademar Machado Freiteiro - Quirografario - R\$ 3.000,00; 2 - Aguas Cuiaba - Quirografario - R\$ 1.844,04; 3 - Alessandro Ortiz da Silva ME - Quirografario - R\$ 7.500,00; 4 - Almaro Com de Borrachas Ferra Ltda - Quirografario - R\$ 400,00; 5 - ALT Transportes Ltda - Quirografario - R\$ 78,00; 6 - Ancora Loc e Vem de Moveis Ltda - Quirografario R\$ 43.456,08; 7 - Araucaria Industria e Comercio de Papeis Quirografario R\$ 534.026,25; 8 - ATR Tecnologia Com e Serv Ltda - Quirografario R\$ 940,00; 9 - Banco Bradesco S/A - Quirografario - R\$ 1.987.625,35; 10 - Banco do Brasil S/A - Quirografario - R\$ 5.771.195,09; 11 - Banco Itau S/A - Quirografario - R\$ 1.054.305,65; 12 - Banco Toyota - Quirografario - R\$ 85.000,00; 13 - Braspress Transportes Urgentes Ltda - Quirografario R\$ 608,06; 14 - Caborge com de Materiais para Construção - Quirografario - R\$ 96,29; 15 - Carvalima Transportes Ltda - Quirografario R\$ 206,69; 16 - Ceda Press,D.OO - Quirografario - R\$ 21.170,05; 17 - CGS Embal Plasticas Ind e Com Ltda - Quirografario - R\$ 389.088,67; 18 - Claro Movel - Quirografario - R\$ 314,04; 19 - D.O Santos ME Uniao Compressor -Quirografario - R\$ 3.000,00; 20 - Davi Armstrong Cabbia Eireli - Quirografario - R\$ 1.350,00; 21 - Digel Eletrica Ltda - Quirografario R\$ 3.075,00; 22 - Diogo Sborchia - Quirografario - R\$ 180.000,00; 23 - e Orchel ME - Quirografario - R\$ 1.195,87; 24 -Energisa - Quirografario - R\$ 280.162,24; 25 - Fenix Com De Mat Para Construção - Quirografario - R\$ 700,65; 26 - FIEMT=Federação das Industrias - Num. 55319910 - Pág. 1 Assinado eletronicamente por: Elisangela de Souza Barros - 11/05/2021 14:44:40 <https://clickjudapp.tjmt.jus.br/codigo/PJEDAPXFCVBS> Quirografario R\$ 430,00; 27 - Gercadi Transportes Rodoviaros Eireli - Quirografario - R\$ 7.721,17; 28 - Gestao Contabil S/S Ltda ME - Quirografario - R\$ 63.036,00; 29 - Grafitte Com e Serv de Inf Eirelli - Quirografario - R\$ 223,33; 30 - Habasit do Brasil Ind Com Correias Ltda - Quirografario - R\$ 1.122,00; 31 - Indaco Ind e Com Ltda - Quirografario - R\$ 2.266,00; 32 - Indaial Papel e Embalagens Ltda - QUIROGRAFARIO - R\$ 365.858,82; 33 - Industria de Papeis Sudeste Ltda - Quirografario - R\$ 84.935,55; 34 - Industria e Com de Bem Maxiplast Ltda - Quirografario - R\$ 222.507,34; 35 - Industria Papeleira Cidade Clima Ltda - Quirografario - R\$ 93.977,83; 36 - Instituto Nacional de Metrologia-Inmetro - Quirografario -R\$ 41.940,05; 37 - ION Vendas -Quirografario - R\$ 97,34; 38 - ITM Inovacao e Tecnologia em Maq Ltda -Quirografario - R\$ 20.472,79; 39 - J C da Silva SOH - Quirografario - R\$ 921,00; 40 - Joao Carlos Sborchia - Quirografario - R\$ 150.000,00; 41 - Kaperclean Ind e Com de Art de Papeis Ltda - Quirografario - R\$ 277.573,72; 42 - Leandro Pedro Faturi -Quirografario - R\$ 15.000,00; 43 - Lidiane Aparecida dos Santos ME - Quirografario - R\$ 323,96; 44 - Lubnerfilmes Embalagens Ltda - Quirografario - R\$ 15.421,97; 45 - Lubnec Lubrificantes Ltda - Quirografario - R\$ 1.374,40; 46 - Lurdes de Azevedo Carvalho - Quirografario - R\$ 15.600,00; 47 - Lutepel Ind Com de Papel Ltda - Quirografario - R\$ 627.972,19; 48 - Marciel - Quirografario - R\$ 4.000,00; 49 - Marco Antonio Lorga - Quirografario - R\$ 180.000,00; 50 - Marth Ferramentas Ltda - Quirografario - R\$ 5.896,00; 51 - MR Paper Ind de Papel Eireli - Quirografario - R\$ 65.285,22; 52 - MT Impor E Export de Equip Seg Ltda - Quirografario - R\$ 113.446,90; 53 - Nicepelproduto Quimicoltda - Quirografario - R\$ 7.334,55; 54 - Online Certificadora - Quirografario - R\$ 220,00; 55 - OTI Brasil Ransportes - Quirografario - R\$ 102,00; 56 - Papel Tangara Ltda - Quirografario - R\$ 245.737,94; 57 - Parana Com de Mat Eletricos e Serv Ltda - Quirografario - R\$ 705,17; 58 - Pik Up Transportes Ltda - Quirografario - R\$ 138,78; 59 - Plastisol Industria de Plasticos Ltda - Quirografario - R\$ 1.140,00; 60 - Polimpress Embalagens Ltda EPP -Quirografario - R\$ 3.897,61; 61 - Power Riemen Com de Aces Para Maq e Equip - Quirografario - R\$ 2.207,12; 62 - Prefeitura Mun De Cuiaba - Quirografario - R\$ 10.576,24; 63 - Procria Com de Prod Agrop Ltda Me - Quirografario - R\$ 158,37; 64 -Promove Serviços Adm Ltda - Quirografario - R\$ 7.347,66; 65 - Rede Ok Serviços de Tecnologia e Credito Ltda - Quirografario - R\$ 1.226,72; 66 - Replas Ind e Com de Resinas Plasticas e Bopp Ltda - Quirografario - R\$ 11.721,15; 67 - Resistec Ind de Resistencias e Sensores Ltda - Quirografario - R\$ 1.795,00; 68 - Sankhya Jiva Tecnologia E Ino Ltda - Quirografario - R\$ 2.432,46; 69 - Santapel Santa Catarina Papeis Ltda - Quirografario - R\$ 1.140.078,31; 70 - Serpa Industria de Maquinas E Equip Ltda - Quirografario - R\$ 7.383,67; 71 - Shirley Taborda Rocha Teixeira - Quirografario - R\$ 20.000,00; 72 - Sul America Seguros 9 Parcelas Caminhao - Quirografario - R\$ 2.901,42; 73 - Supertec Pecas e Servicos Ltda - EPP - Quirografario - R\$ 1.091,23; 74 - Tools Ferramentas e Abrasivos Ltda - Quirografario - R\$ 3.643,80; 75 - Titania Com. e Serv. de Tecn da Informaçao -Quirografario - R\$ 259,00; 76 - Tornearia dos Irmãos Eireli ME - Quirografario - R\$ 2.900,00; 77 - Tornearia MRT - Quirografario - R\$ 1.800,00; 78 - Transmetello Transportes Ltda - Quirografario - R\$ 1.410,94; 79 - Tropicos Industrial e Comercial Ltda - Quirografario - R\$ 24.925,01; 80 - Tucano Transportes Ltda ME -Quirografario - R\$ 25.500,00; 81 - Videojet do Brasil Com de Equip - Quirografario - R\$ 4.106,52; 82 - Vivaplast Embalagens Eireli EPP - Quirografario - R\$ 53.112,19; 83 - Vivo Celular - Quirografario - R\$ 724,12; 84 - WM Comercio de Lubrificantes Ltda - Quirografario - R\$

225,00; Total Quirografarios - R\$ 14.334.543,58; 85 - Alexandre Espírito Santo da Cruz - Trabalhista - R\$ 1.600,96; 86 - Ana Carolina dos Anjos Sobral - Trabalhista - R\$ 3.128,36; 87 - Ana Lucia Pedroso de Alvarenga - Trabalhista - R\$ 3.578,02; 88 - Addressa Arruda Surubi - Trabalhista - R\$ 2.031,99; 89 - Antonio Carlos da Silva - Trabalhista - R\$ 3.616,49; 90 - Daniel Xavier da Conceicao - Num. 55319910 - Pág. 2 Assinado eletronicamente por: Elisangela de Souza Barros - 11/05/2021 14:44:40 <https://clickjudapp.tjmt.jus.br/codigo/PJEDAPXFCCVBS> Trabalhista - R\$ 2.433,33; 91 - Diego Ribeiro Assuncao - Trabalhista - R\$ 1.816,48; 92 - Edna Maria Ferreira de Souza Silva - Trabalhista - R\$ 9.500,00; 93 - Esmeralda Alves Xavier - Trabalhista - R\$ 4.655,27; 94 - Euzania Benedita Da Silva - Trabalhista - R\$ 4.655,27; 95 - Fabricio Vitorino da Silva - Trabalhista - R\$ 3.333,33; 96 Guido Favero Netto Trabalhista R\$ - 97 Guido Favero Netto Trabalhista R\$ - ; 98 - Helena Silva de Assis - Trabalhista - R\$ 2.031,99; 99 - Helio Rodrigues da Rocha Trabalhista - R\$ 3.866,67; 100 - Igor Willyan Magalhaes De Miranda - Trabalhista - R\$ 3.347,18; 101 - Iracema Sa da Silva - Trabalhista - R\$ 1.600,96; 102 - Jean Maxibert Cherizard - Trabalhista - R\$ 5.463,21; 103 - Joao Patricio Ferreira - Trabalhista --- R\$ 5.091,16; 104 - Juliana Alves de Souza - Trabalhista - R\$ 2.031,99; 105 - Marcelo Vaz De Souza - Trabalhista - R\$ 8.492,54; 106 - Maria Aparecida Patricio Ferreira - R\$ 4.385,96; 107 - Maria das Dores Patricio da Costa - Trabalhista - R\$ 4.963,06; 108 - Maria Jose Faria dos Santos - Trabalhista - R\$ 6.578,94; 109 - Matheus Isidoro Do Nascimento Mendes - Trabalhista - R\$ 1.600,96; 110 - Michele Monica da Silva - Trabalhista - R\$ 5.771,00; 111 - Nathalia Mariana Lopes Lagoeiro - Trabalhista - R\$ 5.492,85; 112 - Nerli Batista Rosa - Trabalhista - R\$ 3.347,18; 113 - Omar Alberto Robles Delgado - Trabalhista - R\$ 1.600,96; 114 - Robinson Batista Teles Stoinski - Trabalhista - R\$ 2.000,56; 115 - Salete Rosa Plimo - Trabalhista - R\$ 4.963,06; 116 - Walter Gonçalves Leite - Trabalhista - R\$ 1.816,48; 117 - Welson Cristiano de Amorim - Trabalhista - R\$ 2.433,33; 118 - Yana Carla da Silva Limeira - Trabalhista - R\$ 7.117,57; 119 - Yzilene Rocha de Freitas - Trabalhista - R\$ 6.273,43; 120 - Claudio Gomes De Arruda - Trabalhista - R\$ 16.175,23; 121 - Daniel Queiroz De Souza - Trabalhista - R\$ 3.885,76; 122 - Kleber Galvao da Silva Matos - Trabalhista - R\$ 7.695,01; 123 - Paulo Ricardo Tomazim - Trabalhista - R\$ 2.666,67; Total Trabalhista R\$ 161.043,25 ; Total R\$ 14.495.586,83 Despacho/decisão: "Visto. Trata-se de pedido de Recuperação Judicial ajuizado por Sborchia Industria e Com de Papeis - Ltda (Matriz), inscrita no Cnpj sob o nº 05.356.919/0001-36; Sborchia Industria e Comércio de Papéis Ltda (Filial), inscrita no Cnpj nº 05.356.919:0002-17; Sborchia Fábrica De Papéis Ltda, inscrita no Cnpj sob o nº 10.199.538/0001-20; Atacado de Secos e Molhados Pammann Eirelli, inscrita no Cnpj sob o nº 07.881.075/0001-78 e Trevo Distribuidora de Industria e Papeis - Ltda, devidamente qualificadas na petição inicial[1], todas integrantes do chamado Grupo Sborchia, com sede em Cuiabá/MT, apontando um passivo de R\$ 14.495.586,83. Aduzem que atuam na fabricação e comercialização de produtos de papel, com fundação da primeira empresa do grupo em 2002, sustentando a existência de consolidação substancial entre as requerentes. E, trazendo a exposição do motivo da crise que ensejou o pedido, bem como assegurando que todas preenchem os requisitos legais, pugnaram, ao final, o deferimento do processamento do pedido, deduzindo ainda requerimentos de tutela de urgência, nos termos da petição inicial. Em decisão de Id. 53323293 foi determinada a realização de constatação prévia e deferido pedido de tutela de urgência para ordenar, desde logo, a suspensão das execuções individuais contra as devedoras. O laudo de constatação prévia foi anexado aos autos digitais[2], indicando o cumprimento dos requisitos exigidos pelos artigos 48 e 51 da Lei 11.101/05, devendo o pedido ser processado. (...) A consolidação processual consiste tão somente na possibilidade de várias sociedades empresárias ingressarem, em conjunto, com um único pedido de recuperação judicial, bastando, para tanto, que haja afinidade de questões por ponto comum de fato ou de direito (CPC - art. 113, III), o que, evidentemente, ocorre nas empresas pertencentes a um mesmo Grupo Econômico. Tal conjuntura, contudo, não obsta a autonomia patrimonial das sociedades que integram o litisconsórcio ativo. (...) Assim, seguindo os critérios elencados pelo art. 69-J, da Lei Num. 55319910 - Pág. 3 Assinado eletronicamente por: Elisangela de Souza Barros - 11/05/2021 14:44:40 <https://clickjudapp.tjmt.jus.br/codigo/PJEDAPXFCCVBS> 11.101/05, forçoso é o reconhecimento da existência de consolidação substancial entre as sociedades requerentes, importando na necessidade de apresentação de plano único, com tratamento igualitário entre seus credores. (...) As Recuperandas também deduziram pedido para que o Juízo autorize a manutenção de benefício fiscal, independentemente de comprovação de regularidade junto à Fazenda Pública Estadual. (...) Embora tenha se admitido a adoção de medidas capaz de auxiliar as empresas em recuperação judicial, acolher a pretensão das requerentes, feita de forma genérica, sem a apresentação de qualquer documento que comprove a efetiva necessidade de sua concessão, pode implicar em predominância do interesse de um grupo econômico em recuperação judicial sobre o interesse público, mormente por se tratar de pedido para manutenção das Recuperandas junto ao PRODEIC, cuja concessão implicará na diminuição

da arrecadação do ICMS. Assim, o pedido deve ser deferido. (...) Alegam as Recuperandas que possuem débitos com a Energisa S/A, por serviços já prestados, referente a UC 6/3045528-1, no valor de R\$ 19.645,44, listado na relação de credores; bem como que se trata de serviço essencial, pugnando, por fim, pela suspensão da exigibilidade da cobrança do referido crédito, obstando ainda a interrupção do fornecimento de energia elétrica em virtude de débito anterior ao pedido de recuperação judicial. Desse modo, deve ser deferido o pedido para obstar a suspensão do fornecimento do serviço essencial de fornecimento de energia elétrica em unidade consumidora das Recuperandas, em virtude da fatura vencida em março/2021, uma vez que o pagamento dos débitos relativos a consumos anteriores ao deferimento do processamento da recuperação judicial pode ferir a ordem hierárquica de preferência de outros titulares de créditos que também se submetem à recuperação judicial. (...) Quanto à pretendida suspensão das anotações restritivas e protestos, entendo que o mero pedido de recuperação judicial ou o deferimento do seu processamento não tem o condão de impedir que os credores lancem mãos de medidas de que dispõem em virtude do inadimplemento do devedor, dentre elas o protesto e a inclusão do nome dos devedores em banco de dados de órgãos de proteção ao crédito. (...) Com efeito, a pretensão das requerentes é contrária ao princípio da transparência que deve reger as relações empresariais que eventualmente venham a se estabelecer, impedindo, inclusive, que terceiros interessados possam ter conhecimento da verdadeira situação da empresa e ter liberdade para com ela contratar. Desse modo, não merece ser acolhido o pedido formulado para suspensão dos apontamentos e protestos em razão do deferimento do processamento do pedido de recuperação judicial. (...) Pretendem as Recuperandas obter deste Juízo a declaração de essencialidade dos bens relacionados nos autos, dos quais se incluem máquinas utilizadas em suas atividades e alguns veículos. (...) No caso em análise, restou demonstrado que as Recuperandas atuam na produção de produtos de papéis para uso doméstico e higiênicosanitário, de sorte que os maquinários arrolados com o pedido[8], pela própria natureza dos mesmos, sem dúvida alguma, estão relacionados com o processo produtivo da devedora, sendo indispensáveis para a continuidade de suas atividades, sem os quais seria inviável a tentativa de soerguimento por intermédio da recuperação judicial. Com efeito, impõe-se o acolhimento do pedido para reconhecer tais bens como essenciais à atividade empresarial das Recuperandas, os quais, em sua grande maioria, encontram-se com garantia de alienação fiduciária, obstando que os mesmos sejam retirados da posse das devedoras, durante o stay period, visando assim a preservação das atividades das Recuperandas, além e viabilizar os meios necessários ao cumprimento do plano de recuperação judicial. Entretanto, entendo que as Recuperandas não lograram demonstrar a essencialidade dos veículos relacionados, sobretudo da Camionete Amarok CD 4X4 S - 2017/2017 - Placa QCB4093/MT, do Fiat Punto HLX 1.8 - 2009/2010 - Placa NJH6955/MT, e da Hilux 4x4 SRV AT 19/19 - - Renavam 233779, uma vez que, a princípio, não estão diretamente ligados ao processo produtivo das devedoras. Tal circunstância, contudo, não impede que, na hipótese de eventuais execuções individuais que busquem a constrição sobre tais bens, seja analisada, caso a caso, a essencialidade de tais bens, assim não declarados nesta decisão. (...) Diante do exposto, com base no disposto no artigo 52, da Lei N.º 11.101/2005, Defiro o Processamento Da Presente Recuperação Judicial, ajuizada por Sborchia Industria e Com de Papeis - Ltda, Sborchia Indústria e Num. 55319910 - Pág. 4 Assinado eletronicamente por: Elisangela de Souza Barros - 11/05/2021 14:44:40 <https://clickjudapp.tjmt.jus.br/codigo/PJEDAPXFCCVBS> Comércio de Papéis Ltda, Sborchia Fábrica de Papéis Ltda, Atacado de Secos e Molhados Pammann Eirelli e Trevo Distribuidora de Industria e Papeis - Ltda, todas integrantes do chamado Grupo Sborchia, que deverão apresentar um Único Plano de Recuperação Judicial, observando-se as exigências contidas nos artigos 53 e seguintes da lei de regência, sob pena de convalidação em falência. (...) 6 - Expeça-se o Edital, nos termos do art. 52, §1º, da Lei 11.101/05, com prazo de 15 dias para habilitações ou divergências que deverão ser apresentadas diretamente à Administração Judicial (art. 7º, §1º), por meio de endereço eletrônico a ser criado especificamente para esse fim, e que deverá constar do edital. (...) Encerrada a fase administrativa de verificação de crédito, a Administração Judicial deverá apresentar "Relatório da Fase Administrativa" (art. 1º, da Recomendação n.º 72 do CNJ), contendo o resumo das análises feitas para confecção do edital com a relação de credores, além das informações mencionadas no art. 1º, § 2º e incisos da referida Recomendação. O referido relatório deverá ser protocolado nos autos principais da recuperação judicial e divulgado no site eletrônico da Administração Judicial. (...) 13 - Consigno que todos os prazos fixados nesta decisão serão contados em dias corridos (LRF - art. 189, § 1º, inciso I, com redação dada pela Lei n.º 14.112/2020). 14 - Indefiro o pedido de dispensa de comprovação de regularidade fiscal junto à Fazenda Pública Estadual para que seja mantida junto ao PRODEIC. 15 - Defiro o pedido para suspender a exigibilidade do crédito referente à fatura vencida em 08/03/2021[9], referente a UC 6/3045528-1, no valor de R\$ 19.645,44, por ter sido constituído em momento anterior ao pedido de recuperação judicial, ficando ainda obstada a interrupção do fornecimento

de energia elétrica em virtude do referido débito. Para tanto, Expeça Ofício À Energisa S/A, que deverá ser entregue pelas Recuperandas. 16 - Pelas razões aqui expostas, Indefiro o pedido de suspensão de todos os apontamentos e protestos. 17 - Declaro a Essencialidade dos maquinários arrolados pelas Recuperandas[10], ficando vedada, pelo prazo de 180 (cento e oitenta) dias, o arresto, penhora, sequestro, busca e apreensão e constrição judicial ou extrajudicial sobre os mesmos. (...)” Advertências: Os credores terão o prazo de 15(quinze) dias corridos, contados da publicação deste edital na IOMAT, para apresentar diretamente à administradora judicial suas habilitações ou suas divergências quanto aos créditos supra-mencionados (art. 7º, § 1º da lei 11.101/05). Ficam ainda intimados os credores e terceiros de que foi nomeada como Administrador Judicial Ezzoldi Assessoria e Consultoria Ltda. (CNPJ n.º 37.181.337/0001- 52), situada na Rua Primavera, 390, ed. Rocha III, sala 02, Bosque da Saúde, Cuiabá-MT, CEP 78.050-030; Fone: (65) 3052-0897/ 99953-6408, e-mail: sborchia@ezzoldi.com.br, website: www.ezzoldi.com.br, a ser intimada na pessoa de seu representante legal, o advogado Victor Hugo Almeida Giraldeili, inscrito na OAB/MT sob o n.º 24693, CPF n.º 044.588.661-76, franqueando-se, por intermédio da aludida administradora judicial, a consulta dos documentos atinentes à(s) recuperanda(s). E, para que chegue ao conhecimento de todos e que ninguém, no futuro, possa alegar ignorância, expediu-se o presente edital, que será afixado no lugar de costume e publicado na forma da lei. Eu, Elisângela de Souza Barros Campanholo - analista judiciária, digitei.

Cuiabá, 11 de maio de 2021.

César Adriane Leônico
Gestor Judiciário

PUBLICAR-65-99228-9990

PODER JUDICIÁRIO DO ESTADO DE MATO GROSSO COMARCA DE 1ª VARA CÍVEL DE BARRA DO GARÇAS EDITAL DE CITAÇÃO PRAZO DE 30 DIAS EXPEDIDO POR DETERMINAÇÃO DO MM.(ª)JUIZ(A) DE DIREITO MICHELL LOTFI ROCHA DA SILVA PROCESSO n. 0014364-26.2016.8.11.0004 Valor da causa: R\$ 14.520,88 ESPÉCIE: [Contratos Bancários]->EXECUÇÃO DE TÍTULO EXTRAJUDICIAL (159) POLO ATIVO: Nome: Banco Bradesco S/A Endereço: RUA GENERAL GLICERIO 3526, - DE 2546/2547 A 4898/4899, CENTRO, SÃO JOSÉ DO RIO PRETO - SP - CEP: 15015-400 POLO PASSIVO: Nome: MARIANA GERMANA DE OLIVEIRA Endereço: Av. Ministro Joao Alberto, 56, Centro, PONTAL DO ARAGUAIA - MT - CEP: 78698-000 FINALIDADE: EFETUAR A CITAÇÃO DO POLO PASSIVO, acima qualificado(a), atualmente em lugar incerto e não sabido, dos termos da ação que lhe é proposta, consoante consta da petição inicial a seguir resumida, para, no prazo de 15 (quinze) dias, apresentar resposta, caso queira, sob pena de serem considerados como verdadeiros os fatos afirmados na petição inicial, conforme documentos vinculados disponíveis no Portal de Serviços do Tribunal de Justiça do Estado de Mato Grosso, cujas instruções de acesso seguem descritas no corpo deste mandado. RESUMO DA INICIAL: (...). DECISÃO: Vistos. 1. Considerando que foram infrutíferas as tentativas de citação do Executado, tanto por meio de mandado via oficial de justiça, cartas via postal, e apesar da consulta de endereços ao Sistema SIEL, vislumbro as condições para o deferimento do pedido de citação editalícia. 2. Dessa forma, estando o Executado em local incerto e não sabido, sendo impossível aferir com exatidão o endereço em que reside, DEFIRO o pedido retro, devendo ser realizada a citação por edital, com prazo de 30 (trinta) dias, em acordo com os artigos 246, IV c/c art. 256, II, do CPC/2015. 3. Desde já, NOMEIO a Defensoria Pública desta Comarca como Curador Especial, para o caso de não apresentação de defesa no prazo legal, nos termos do disposto no art. 72, II, do CPC/2015. 4. Expeça-se o necessário. Intime-se. Cumpra-se. ADVERTÊNCIAS À PARTE: 1. O prazo para contestação é contado do término do prazo deste edital. 2. Não sendo contestada a ação, o réu será considerado revel e presumir-se-ão aceitos como verdadeiros os fatos alegados pela parte autora (art. 344, do CPC). Os prazos contra o revel que não tenha advogado constituído nos autos contarão da data da publicação do ato no Diário de Justiça Eletrônico - DJe (art. 346, do CPC). 3. A contestação deverá ser assinada por advogado ou por defensor público. 4. O prazo será contado em dobro em caso de réu (s) patrocinado pela Defensoria Pública (art. 186 do CPC) ou Escritórios de Prática Jurídica das Faculdades de Direito (§3º do art. 186 CPC) e caso o requerido seja a Fazenda Pública (art. 183 do CPC) ou o Ministério Público (art. 186 do CPC). E, para que chegue ao conhecimento de todos e que ninguém, no futuro, possa alegar ignorância, expediu-se o presente Edital que será afixado no lugar de costume e publicado na forma da Lei. Eu, AGEMIRO BATISTA ARANTES NETO, digitei. Barra do Garças - MT, 27 de abril de 2021. (Assinado Digitalmente) Gestor(a) Judiciário(a) Autorizado(a) pelo Provimento nº 56/2007-CGJ

mt.gov.br

PARA COMBATER A COVID-19 E CUIDAR DE VOCÊ,

O GOVERNO DE MATO GROSSO

COMPROU TESTES RÁPIDOS

11 VEZES MAIS BARATOS

E MEDICAMENTOS PARA

O TRATAMENTO PRECOCE.

Para todas as cidades do estado, o Governo

distribuiu 300 mil testes rápidos, além de Kit

Covid para as prefeituras que solicitaram.

Na Baixada Cuiabana, região mais impactada pela pandemia, colocou em funcionamento o Centro de Triagem Covid-19 para pacientes com sintomas leves, que realiza testes rápidos e consultas médicas, além de tomografia e distribuição de medicamentos para os casos necessários.

MT UNIDO
para Superar

SES
Secretaria
de Estado
de Saúde



Governo de
Mato Grosso

O GOVERNO DE MT ESTÁ CREDENCIANDO EMPRESAS PARA FORNECIMENTO DE ASSISTÊNCIA HOSPITALAR E ASSISTÊNCIA AMBULATORIAL DE MÉDIA E ALTA COMPLEXIDADE.

SE SUA EMPRESA TEM INTERESSE EM ATENDER AS DEMANDAS HOSPITALARES OU AMBULATORIAIS DA SECRETARIA DE ESTADO DE SAÚDE, ACESSE:

[SAUDE.MT.GOV.BR/EDITAL](https://saude.mt.gov.br/edital)

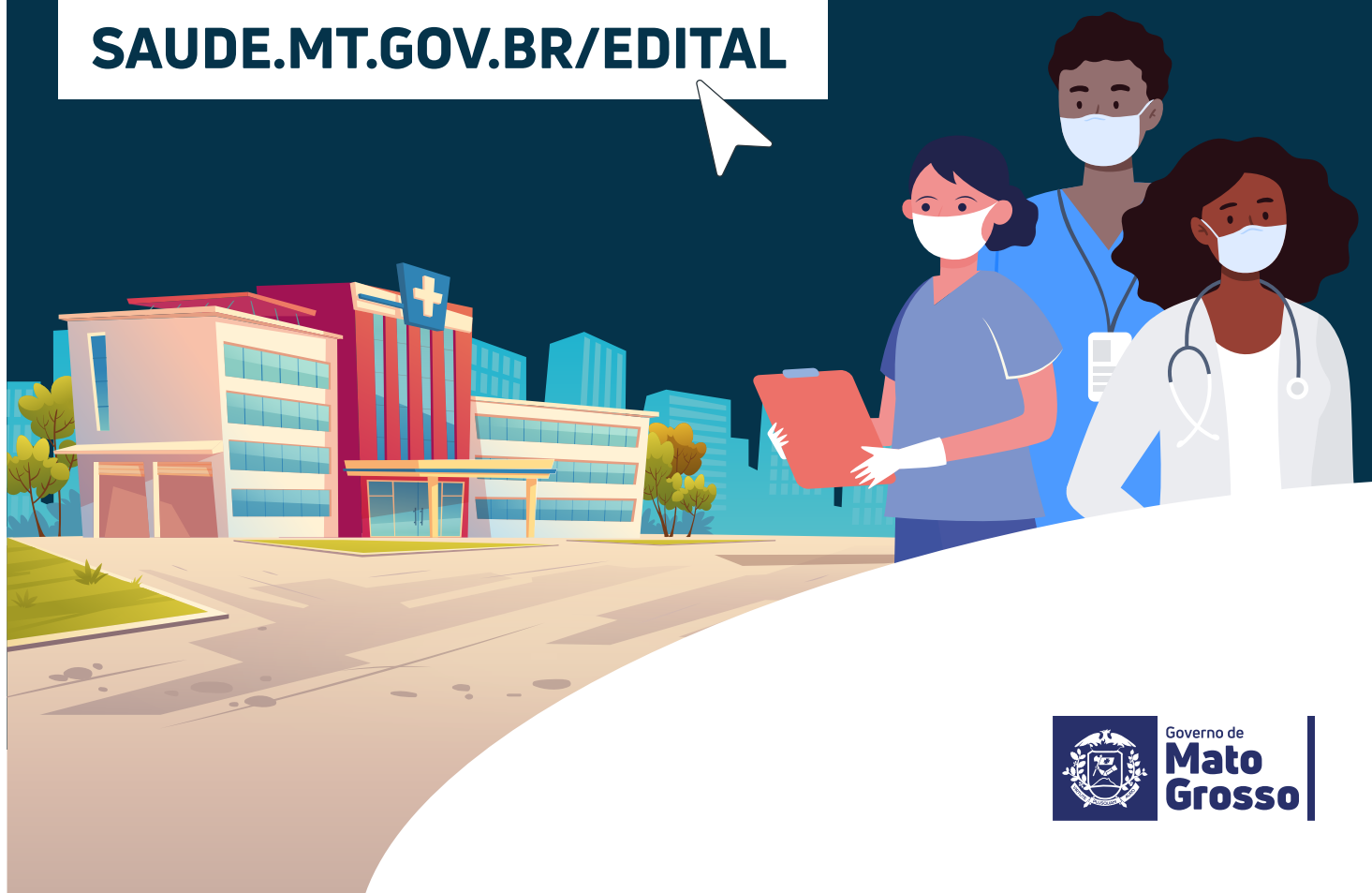



- **Você nunca vai achar alguém como eu, ele me disse.**

- **Ainda bem. Por isso, eu descobri como há gente boa no mundo.**



Se você passa por isso ou conhece alguém que passa, não se cale. Precisamos conversar sobre violência doméstica e como superá-la.

**NÃO
CALE.
FALE.**



Governo de
**Mato
Grosso**

Violência contra a mulher é crime. Denuncie. Ligue **180**



Governo do Estado de Mato Grosso
Secretaria de Estado de Planejamento e Gestão

**SUPERINTENDÊNCIA DA IMPRENSA OFICIAL DO
ESTADO DE MATO GROSSO**

CENTRO POLÍTICO ADMINISTRATIVO
Rua Júlio Domingos de Campos
CEP 78050-970 - Cuiabá - Mato Grosso
CNPJ(MF) 03.507.415/0004-97

www.iomat.mt.gov.br
Acesse o portal E-Mato Grosso
www.mt.gov.br

ORIENTAÇÃO PARA PUBLICAÇÃO

De acordo com a Instrução Normativa nº 005/2008 do Diário Oficial de 27 de maio de 2008, as matérias deverão ser enviadas pelo sistema IOMATNET e no balcão da IOMAT, pessoalmente, em Pen Drive, CD-ROM ou através do correio eletrônico, publica@iomat.mt.gov.br, até as 16:00hs.

Os arquivos deverão ser em extensão .rtf, .doc ou .docx

ATENDIMENTO EXTERNO

De acordo com a Portaria nº 030/2019/SEPLAG do Diário Oficial de 05 de Abril de 2019, o atendimento é de Segunda à Sexta-feira, das 08:00hs às 12:00hs e 13:00hs às 17:00hs.

(65) 3613-8000

HINO NACIONAL

Letra de Joaquim Osório Duque Estrada e música de Francisco Manoel da Silva

Ouviram do Ipiranga as margens plácidas
De um povo heróico o brado retumbante,
E o sol da Liberdade, em raios fúlgidos,
Brilhou no céu da Pátria nesse instante.

Se o penhor dessa igualdade
Consequimos conquistar com braço forte,
Em teu seio, ó Liberdade,
Desafia o nosso peito a própria morte!

Ó Pátria amada, Idolatrada, Salve! Salve!

Brasil, um sonho intenso, um raio vívido
De amor e de esperança à terra desce,
Se em teu formoso céu, risonho e límpido,
A imagem do Cruzeiro resplandece.

Gigante pela própria natureza,
És belo, és forte, impávido colosso,
E o teu futuro espelha essa grandeza

Terra adorada, Entre outras mil,
És tu, Brasil, Ó Pátria amada!
Dos filhos deste solo és mãe gentil,
Pátria amada, Brasil!

Deitado eternamente em berço esplêndido,
Ao som do mar e à luz do céu profundo,
Fulguras, ó Brasil, florão da América,
Iluminado ao sol do Novo Mundo!

Do que a terra mais garrida
Teus risonhos, lindos campos têm mais flores;
"Nossos bosques têm mais vida",
"Nossa vida" no teu seio "mais amores".

Ó Pátria amada, Idolatrada, Salve! Salve!

Brasil, de amor eterno seja símbolo
O lábaro que ostentas estrelado,
E diga o verde-louro desta fâmula
Paz no futuro e glória no passado.

Mas, se ergues da justiça a clava forte,
Verás que um filho teu não foge à luta,
Nem teme, quem te adora, a própria morte!

Terra adorada Entre outras mil,
És tu, Brasil, Ó Pátria amada!

Dos filhos deste solo és mãe gentil,
Pátria amada,
Brasil!

HINO DE MATO GROSSO

Decreto Nº 208 de 05 de setembro de 1983

Letra de Dom Francisco de Aquino Corrêa e música do maestro Emílio Heine

Limitando, qual novo colosso,
O ocidente do imenso Brasil,
Eis aqui, sempre em flor, Mato Grosso,
Nosso berço glorioso e gentil!

Eis a terra das minas faiscentes,
Eldorado como outros não há
Que o valor de imortais bandeirantes
Conquistou ao feroz Paiaguás!

Salve, terra de amor, terra do ouro,
Que sonhara Moreira Cabral!
Chova o céu dos seus dons o tesouro
Sobre ti, bela terra natal!

Terra noiva do Sol! Linda terra!
A quem lá, do teu céu todo azul,
Beija, ardente, o astro louro, na serra
E abençoa o Cruzeiro do Sul!

No teu verde planalto escampado,
E nos teus pantanais como o mar,
Vive solto aos milhões, o teu gado,
Em mimosas pastagens sem par!

Salve, terra de amor, terra do ouro,
Que sonhara Moreira Cabral!
Chova o céu dos seus dons o tesouro
Sobre ti, bela terra natal!

Hévea fina, erva-mate preciosa,
Palmas mil, são teus ricos florões;
E da fauna e da flora o índio goza,
A opulência em teus virgens sertões.

O diamante sorri nas grupiarias
Dos teus rios que jorram, a flux.
A hulha branca das águas tão claras,
Em cascatas de força e de luz!

Salve, terra de amor, terra do ouro,
Que sonhara Moreira Cabral!
Chova o céu dos seus dons o tesouro
Sobre ti, bela terra natal!

Dos teus bravos a glória se expande
De Dourados até Corumbá,
O ouro deu-te renome tão grande,
Porém mais nosso amor te dará!

Ouve, pois, nossas juras solenes
De fazermos em paz e união,
Teu progresso imortal como a fênix
Que ainda timbra o teu nobre brasão!

Salve, terra de amor, terra de ouro,
Que sonhara Moreira Cabral!
Chova o céu dos seus dons o tesouro
Sobre ti, bela terra natal!

HINO À BANDEIRA DE MATO GROSSO

Letra e música dos autores: Abel Santos Anjos Filho, Tânia Domingas do Nascimento e Hudson C. Rocha

"Uma radiante estrela exalta o céu anil
Fulgura na imensidão do meu Brasil
Constelação de áurea cultura e glórias mil
Do bravo heróico bandeirante varonil
Que descobrindo a extensa mata sobranceira
Do Centro Oeste, imensa gleba brasileira
Trouxe esperança à juventude altaneira
Delimitando a esfera verde da bandeira.

Erga aos céus oh! estandarte
De amor e união
Mato Grosso feliz
Do Brasil é o verde coração.
Belo pendão que ostenta o branco da pureza
Losango lar da paz e feminil grandeza.
Teu manto azul é o céu que encobre a natureza
De um Mato Grosso emoldurado de beleza.

No céu estampas o matiz patriarcal
E ao Sol fulguras belo esplêndido ideal
Na Terra semeando a paz universal
Para colhermos um futuro sem igual.
Erga aos céus oh! estandarte
De amor e união
Mato Grosso feliz
Do Brasil é o verde coração".