

# DIÁRIO OFICIAL



do Estado de Mato Grosso ANO CXXXI - CUIABÁ quarta-feira, 19 de Maio de 2021 Nº 28.002

## PODER EXECUTIVO

### DECRETO

DECRETO Nº 938, DE 18 DE MAIO DE 2021.

**Declara estado de emergência ambiental nos meses de maio a novembro de 2021 e dispõe sobre o período proibitivo de queimadas no Estado de Mato Grosso.**

O GOVERNADOR DO ESTADO DE MATO GROSSO, no uso das atribuições que lhe confere o artigo 66, incisos III, da Constituição Estadual, e

**CONSIDERANDO** as informações do Comitê Estadual de Gestão do Fogo-CEGF/SEMA, constantes no Processo nº 132667/2021 que recomenda a decretação antecipada do estado de emergência ambiental, em decorrência dos dados apresentados para o período de estagem compreendido de maio a outubro, e definição do período proibitivo do uso do fogo para o ano de 2021, tendo em vista que o monitoramento do Estado de Mato Grosso tem demonstrado historicamente um aumento significativo dos focos de calor a partir do mês de maio, e ainda, devido a maior parte de seu território apresentar a pluviosidade abaixo da média histórica, o que pode implicar no aumento ainda maior do número de focos de calor e baixos valores de umidade relativa do ar, fatores estes que aumentam o risco de fogo no Estado;

**CONSIDERANDO** a Portaria nº 78, de 03 de março de 2021, do Ministério do Meio Ambiente - MMA, que declara estado de emergência ambiental no Estado de Mato Grosso entre os meses de abril a novembro de 2021;

**CONSIDERANDO** a necessidade de se definir o período de restrição do uso de fogo para a limpeza e manejo de áreas, observando a aplicabilidade dos Princípios da Prevenção e Prevenção, coadunado com a execução do Plano de Ação de Combate ao Desmatamento Ilegal e Incêndios Florestais do Estado de Mato Grosso de 2021 elaborado pelo Comitê Estratégico para o Combate do Desmatamento Ilegal, a Exploração Florestal Ilegal e aos Incêndios Florestais (CEDIF-MT);

**CONSIDERANDO** a necessidade de custear as ações de resposta aos incêndios florestais e realizar investimentos previstos no Plano de Ação de Combate ao Desmatamento Ilegal e Incêndios Florestais do Estado de Mato Grosso de 2021, elaborado CEDIF-MT, como a aquisição de equipamentos, insumos e diárias;

**CONSIDERANDO** a necessidade urgente de contratação de Brigadistas temporários para emprego na Temporada de Incêndios Florestais, com a finalidade de auxiliarem os trabalhos dos agentes de segurança pública (bombeiros militares), conforme parecer técnico nº 03/CEGF/SEMA/2021, constante do processo nº 132667/2021.

### DECRETA:

**Art. 1º** Declara estado de emergência ambiental no Estado de Mato Grosso entre os meses de maio a novembro de 2021, devido à alta probabilidade de haver baixos índices de pluviométricos e possível ocorrência de incêndios florestais neste período.

**Art. 2º** Autoriza a Secretaria Estadual de Segurança Pública (SESP/MT) a adotar medidas necessárias, considerando as normas legais vigentes, para a contratação de Brigadistas Temporários com a finalidade de auxiliarem os trabalhos dos agentes de segurança pública (bombeiros militares) na Temporada do ano de 2021 de combate aos Incêndios Florestais do Estado de Mato Grosso.

**Art. 3º** Fica proibido o uso de fogo para limpeza e manejo de áreas, no período compreendido entre 01 de julho a 30 de outubro de 2021, com fundamento nos §§ 2º e 3º do artigo 10 da Lei Complementar nº 233, de 21 de dezembro de 2005.

**Art. 4º** Este decreto entra em vigor na data de sua publicação.

Palácio Paiaguás, em Cuiabá, 18 de maio de 2021, 200º da Independência e 133º da República.

  
MAURO MENDES  
Governador do Estado

  
MAURO CARVALHO JUNIOR  
Secretário-Chefe da Casa Civil

  
MAUREN LAZZARETTI  
Secretária de Estado de Meio Ambiente

  
ALEXANDRE BUSTAMANTE DOS SANTOS  
Secretário de Estado de Segurança Pública

## GOVERNO DO ESTADO DE MATO GROSSO

SEPLAG  
SECRETARIA DE ESTADO DE  
PLANEJAMENTO E GESTÃO

IOMAT  
SUPERINTENDÊNCIA DA IMPRENSA  
OFICIAL DO ESTADO DE MATO GROSSO

CENTRO POLÍTICO ADMINISTRATIVO  
Rua Júlio Domingos de Campos  
CEP 78050-970 Cuiabá - Mato Grosso  
CNPJ(MF) 03.507.415/0004-97  
FONE: (65) 3613-8000

E-mail:  
publica@iomat.mt.gov.br

Visite nosso Portal:  
www.iomat.mt.gov.br

Acesse o Portal E-Mato Grosso  
www.mt.gov.br

Mauro Mendes Ferreira  
Governador do Estado

Otaviano Olavo Pivetta  
Vice-Governador

Secretário-Chefe da Casa Civil ..... Mauro Carvalho Junior  
Secretário-Chefe de Gabinete do Governador ..... Jordan Espindola dos Santos  
Secretário de Estado de Agricultura Familiar ..... Silvano Ferreira do Amaral  
Secretária de Estado de Assistência Social e Cidadania ..... Rosamaria Ferreira de Carvalho  
Secretário de Estado de Ciência, Tecnologia e Inovação ..... Nilton Borges Borgato  
Secretário de Estado de Cultura, Esporte e Lazer ..... Alberto Machado  
Secretário de Estado de Desenvolvimento Econômico ..... Cesar Alberto Miranda Lima dos Santos Costa  
Secretário de Estado de Educação ..... Alan Resende Porto  
Secretário de Estado de Fazenda ..... Rogério Luiz Gallo  
Secretário de Estado de Infraestrutura e Logística ..... Marcelo de Oliveira e Silva  
Secretária de Estado de Meio Ambiente ..... Mauren Lazzaretti  
Secretário de Estado de Planejamento e Gestão ..... Basílio Bezerra Guimarães dos Santos  
Secretário de Estado de Saúde ..... Gilberto Gomes de Figueiredo  
Secretário de Estado de Segurança Pública ..... Alexandre Bustamante dos Santos  
Procurador-Geral do Estado ..... Francisco de Assis da Silva Lopes  
Secretário Controlador-Geral do Estado ..... Emerson Hideki Hayashida

## SECRETARIAS

## SEPLAG

## SECRETARIA DE ESTADO DE PLANEJAMENTO E GESTÃO

**EXTRATO DO TERMO DE TRANSFERÊNCIA DE RESPONSABILIDADE E AFETAÇÃO DE BEM IMÓVEL Nº. 15/CPI/SEAPS/SEPLAG/2021**

**ÓRGÃO GESTOR DO SISTEMA DE PATRIMÔNIO:** SECRETARIA DE ESTADO DE PLANEJAMENTO E GESTÃO

**ÓRGÃO RESPONSÁVEL:** SECRETARIA DE ESTADO DE CULTURA, ESPORTE E LAZER

**IMÓVEL-** O presente **TERMO** tem como objeto a transferência de responsabilidade e afetação de parte ideal do bem imóvel, com área do terreno de **1.341,82 m<sup>2</sup>** (mil trezentos e quarenta e um e oitenta e dois metros quadrados), localizado na Rua Joaquim Albuquerque, Bairro Porto, Cuiabá/MT.

**AFETAÇÃO** - O imóvel objeto deste **TERMO** deverá ser utilizado pela **Secretaria de Estado de Cultura Esporte e Lazer**, sendo vedada ao Órgão Responsável, dar destinação diversa da estabelecida no termo de transferência.

**DATA DA ASSINATURA:** 17 de maio de 2021

**BASÍLIO BEZERRA GUIMARÃES DOS SANTOS**

Secretário de Estado de Planejamento e Gestão - SEPLAG

**ÓRGÃO GESTOR****ALBERTO MACHADO**

Secretário de Estado de Cultura, Esporte e Lazer - SECEL

**ÓRGÃO RESPONSÁVEL****EXTRATO DO TERMO DE TRANSFERÊNCIA DE RESPONSABILIDADE E AFETAÇÃO DE BEM IMÓVEL Nº. 16/CPI/SEAPS/SEPLAG/2021**

**ÓRGÃO GESTOR DO SISTEMA DE PATRIMÔNIO:** SECRETARIA DE ESTADO DE PLANEJAMENTO E GESTÃO

**ÓRGÃO RESPONSÁVEL:** SECRETARIA DE ESTADO DE CULTURA, ESPORTE E LAZER

**PROCESSO Nº:** 195913/2021

**IMÓVEL-** O presente **TERMO** tem como objeto a transferência de responsabilidade e afetação de parte ideal do bem imóvel registrados sob a matrícula nº 24.088, Livro nº 02, no Cartório do 7º Ofício de Cuiabá-MT, com área do terreno de **305.605,00 m<sup>2</sup>** (trezentos e cinco mil e seiscentos e cinco metros quadrados), localizado na Avenida Agrícola Paes de Barros, bairro Verdão, Cuiabá-MT.

**AFETAÇÃO** - O imóvel objeto deste **TERMO** deverá ser utilizado pela **Secretaria de Estado de Cultura, Esporte e Lazer**, sendo vedada ao Órgão Responsável, dar destinação diversa da estabelecida no termo de transferência.

**DATA DA ASSINATURA:** 17 de maio de 2021

**BASÍLIO BEZERRA GUIMARÃES DOS SANTOS**

Secretário de Estado de Planejamento e Gestão - SEPLAG

**ÓRGÃO GESTOR****ALBERTO MACHADO**

Secretário de Estado de Cultura, Esporte e Lazer - SECEL

**ÓRGÃO RESPONSÁVEL**

## EXTRATO DE PORTARIA Nº 131/2020/GAB/SEPLAG

Extrato da Portaria nº 131/GAB/SEPLAG, por meio da qual instaura-se PROCESSO ADMINISTRATIVO com fulcro no artigo 71, II, da Constituição Estadual, e nos artigos 10, 43 e 44, todos da Lei Estadual nº 7.692/2002, para apurar irregularidades noticiadas nos autos do processo administrativo financeiro 370311/SEPLAG/2019, que reconheceu vícios de formalidades no pagamento da Nota Fiscal nº 0007372, resultante de contrato celebrado pela extinta Agência de Desenvolvimento da Região Metropolitana do Vale do Rio Cuiabá, designando os servidores JOZIENE ANDRÉA AIRES E JOÃO ANTONIO DE FIGUEIREDO ROCHA E SILVA, sob a presidência da primeira, com estrita obediência ao art. 5º, LV, da Constituição Federal e do art. 10º, X, da Constituição Estadual, no que concerne à ampla defesa e ao contraditório. Cuiabá, 07 de DEZEMBRO de 2020. **BASÍLIO BEZERRA GUIMARÃES DOS SANTOS**. Secretário de Estado de Planejamento e Gestão.

## EXTRATO DE PORTARIA Nº 037/2021/GAB/SEPLAG

Extrato da Portaria nº 037/2021/GAB/SEPLAG, por meio da qual se instaura o PROCESSO ADMINISTRATIVO com fulcro no artigo 71, II, da Constituição Estadual, e na Lei nº 7.692/2002, para apurar fatos noticiados nos autos do processo 164124/2021, em face a ASSOCIAÇÃO DOS SERVIDORES DA SAD - ASSAD, designando os servidores Heitor Correa da Rocha e Joziene Andréa Aires, sob a presidência do primeiro, com estrita obediência ao art. 5º, LV, da Constituição Federal e do art. 10º, X, da Constituição Estadual, no que concerne à ampla defesa e ao contraditório. Cuiabá, 18 de Maio de 2021. **BASÍLIO BEZERRA GUIMARÃES DOS SANTOS**. Secretário de Estado de Planejamento e Gestão.

## CGF

## CONTROLADORIA GERAL DO ESTADO

## PORTARIA Nº 103/2021/CGE-COR

**O SECRETÁRIO CONTROLADOR-GERAL DO ESTADO**, no uso de suas atribuições legais conferidas pelos artigos 69 e 75, § 1º da Lei Complementar nº 207/2004, alterada pelas Leis Complementares nº 213/2005 e 550/2014:

Considerando a justificativa do pedido de prorrogação de prazo da comissão do **PAD nº 114275/2020**;

Considerando os princípios do Contraditório e da Ampla Defesa, com fulcro no art. 5º, inciso LV, da Constituição Federal.

**RESOLVE:**

**Art. 1º Manter** os atuais membros da comissão processante;

**Art. 2º Prorrogar** por 60 (sessenta) dias o prazo para conclusão dos trabalhos, com efeitos **a partir de 22.05.2021**;

**Art. 3º** Esta Portaria entra em vigor na data de sua publicação. Registre-se, Publique-se e Cumpra-se.

Cuiabá-MT, 12 de maio de 2021.

**Emerson Hideki Hayashida**

Secretário Controlador-Geral do Estado

## PORTARIA Nº 104/2021/CGE-COR

**O SECRETÁRIO CONTROLADOR-GERAL DO ESTADO**, no uso de suas atribuições legais conferidas pelos artigos 69 e 75, § 1º da Lei Complementar nº 207/2004, alterada pelas Leis Complementares nº 213/2005 e 550/2014:

Considerando a justificativa do pedido de prorrogação de prazo da comissão do **PAD nº 121633/2020**;

Considerando os princípios do Contraditório e da Ampla Defesa, com fulcro no art. 5º, inciso LV, da Constituição Federal.

**RESOLVE:**

**Art. 1º Manter** os atuais membros da comissão processante;

**Art. 2º Prorrogar** por 60 (sessenta) dias o prazo para conclusão dos trabalhos, com efeitos **a partir de 22.05.2021**;

**Art. 3º** Esta Portaria entra em vigor na data de sua publicação. Registre-se, Publique-se e Cumpra-se.

Cuiabá-MT, 12 de maio de 2021.

**Emerson Hideki Hayashida**

Secretário Controlador-Geral do Estado

## PORTARIA Nº 105/2021/CGE-COR

**O SECRETÁRIO CONTROLADOR-GERAL DO ESTADO**, no uso de suas atribuições legais conferidas pelos artigos 69 e 75, § 1º da Lei Complementar nº 207/2004, alterada pelas Leis Complementares nº 213/2005 e 550/2014:

Considerando a justificativa do pedido de prorrogação de prazo da comissão do **PAD nº 121608/2020**;

Considerando os princípios do Contraditório e da Ampla Defesa, com fulcro no art. 5º, inciso LV, da Constituição Federal.

**RESOLVE:**

**Art. 1º Manter** os atuais membros da comissão processante;

**Art. 2º Prorrogar** por 60 (sessenta) dias o prazo para conclusão dos trabalhos, com efeitos a partir de **23.05.2021**;

**Art. 3º** Esta Portaria entra em vigor na data de sua publicação. Registre-se, Publique-se e Cumpra-se.

Cuiabá-MT, 12 de maio de 2021.  
**Emerson Hideki Hayashida**  
 Secretário Controlador-Geral do Estado

**PORTARIA Nº 106/2021/CGE-COR**

**O SECRETÁRIO CONTROLADOR-GERAL DO ESTADO**, no uso de suas atribuições legais conferidas pelos artigos 69 e 75, § 1º da Lei Complementar nº 207/2004, alterada pelas Leis Complementares nº 213/2005 e 550/2014:

Considerando a justificativa do pedido de prorrogação de prazo da comissão do **PAD nº 114274/2020**;

Considerando os princípios do Contraditório e da Ampla Defesa, com fulcro no art. 5º, inciso LV, da Constituição Federal.

**RESOLVE:**

**Art. 1º Manter** os atuais membros da comissão processante;

**Art. 2º Prorrogar** por 60 (sessenta) dias o prazo para conclusão dos trabalhos, com efeitos a partir de **24.05.2021**;

**Art. 3º** Esta Portaria entra em vigor na data de sua publicação. Registre-se, Publique-se e Cumpra-se.

Cuiabá-MT, 12 de maio de 2021.  
**Emerson Hideki Hayashida**  
 Secretário Controlador-Geral do Estado

**PORTARIA Nº 003/2021 - SIND. 351623/2019**

**A PRESIDENTE DA SIND Nº 351623/2019**, designado pela Portaria nº 161/2019/CGE-COR, publicada no DOE em 24/07/2019, observando o disposto no artigo 53, § 2º da LC nº 207/2004.

Considerando a necessidade de nomeação de servidor para exercer a defesa dativa do acusado **J. A. O.** no âmbito da Sindicância Administrativa nº 351623/2019

**RESOLVE:**

**Art. 1º** Nomear o servidor **Jefferson Lopes de Souza** para exercer a defesa dativa do acusado J. A. O.

**Art. 2º** Esta Portaria entra em vigor na data de sua publicação.

Cuiabá-MT, 18 de maio de 2021.  
**Mariuza Rodrigues Urcino**  
 Presidente

**SEFAZ****SECRETARIA DE ESTADO DE FAZENDA**

COORDENADORIA DO IPVA, DO ITCD E DE OUTRAS RECEITAS PÚBLICAS - CIOR  
 Superintendência de Fiscalização  
 AVISO DE COBRANÇA FAZENDÁRIA  
 EDITAL DE INTIMACÃO/SNE: Sistema de Notificação Eletrônica

A partir da publicação deste Edital, ficam notificados os contribuintes abaixo mencionados a tomar conhecimento de pendência(s) junto à SEFAZ-MT. O detalhamento desta(s) pendência(s) poderá(ão) ser verificado(s) pessoalmente na agência fazendária de seu domicílio tributário ou por meio de acesso ao portal da SEFAZ-MT ([www.sefaz.mt.gov.br](http://www.sefaz.mt.gov.br)), no Menu "Serviços", na Pasta "Consulta de Notificação-e", onde deverão ser informados: 1) os primeiros números da notificação relacionados abaixo, seguidos da expressão "/337/76/2021"; 2) o número do CPF do Contribuinte principal;

3) o código verificador (solicitar pelo e-mail [cior@sefaz.mt.gov.br](mailto:cior@sefaz.mt.gov.br), sendo que será enviado somente ao e-mail da pessoa física cadastrada na SEFAZ-MT, devendo o contribuinte anteriormente solicitar sua inclusão através do e-mail "SEFAZ PARA VOCÊ", se não houver):

Nome	Número da Notificação SNE	C.P.F./C.N.P.J.
ADELTON MARTINS AGUILHERA	148980	829.880.991-20
ADELTON MARTINS AGUILHERA	148977	829.880.991-20
CHARLES DIAS DA COSTA	148932	513.974.551-87
CHARLES DIAS DA COSTA	148924	513.974.551-87
DANIELLE PARDO NODA RIBEIRO	174907	000.719.931-77
ELIANE A GOMES CARVALHO	208917	019.479.791-08
GABRIEL ANTONIO SANTANA	205178	819.111.651-00
IGOR PARDO NODA	174906	860.665.361-68
IGOR PARDO NODA	174909	860.665.361-68
IGOR PARDO NODA	144908	860.665.361-68
IVETE SOUZA PEAGUDA	205549	442.431.031-00
JOSE MOREIRA DOS SANTOS FILHO	149002	207.042.321-20
JULLIAN CEZAR ZAN	119788	032.183.041-56
KERUSE BONGIOLO	373141	964.549.541-53
LANIERE NOGUEIRA GONZAGA	149079	808.780.081-87
LINDALVA OLIVEIRA DA SILVA	154242	429.514.701-00
LUBIA NOGUEIRA GONZAGA	149080	425.587.811-87
LUCILENE MOREIRA DOS SANTOS	148998	550.760.441-87
LUIZ AUGUSTO MARTINS AGUILHERA	148981	890.667.661-15
LUIZ AUGUSTO MARTINS AGUILHERA	148978	890.667.661-15
MARCELO DE SOUSA PAESE	149109	808.059.810-04
MARCIA LAGEMANN GOLDANI	149070	396.710.201-78

MARCOS GOMES DE CARVALHO	208916	694.674.711-91
MARIA AUREA TRINDADE LOPES POSELLI	149090	735.499.598-34
MARIA EUGENIA GOMES PROCOPIO DA SILVA	170633	688.584.341-53
MARIA LUCIA ROSA MOREIRA	148996	110.230.401-82
PAULA DE SOUSA PAESE SIQUEIRA	149107	630.684.511-91
PAULO HENRIQUE SANTOS CARVALHO	208913	068.867.571-99
PEDRO HENRIQUE SANTOS CARVALHO	208912	068.867.571-99
SHIRLLEY DIAS DA COSTA	148925	127.777.358-08
SHIRLLEY DIAS DA COSTA	148945	127.777.358-08
SHYRLENE DIAS DA COSTA	148946	474.025.471-91
SHYRLENE DIAS DA COSTA	148927	474.025.471-91
TAIS DE OLIVEIRA DUARTE TSUJI	91091	830.765.901-97
VANDER SANTI SAGGIN	120421	919.008.401-20
WALDERES PEDROSO SILVA	149099	474.616.751-68
WANDERLEY FARIA DE ARRUDA	52600	159.297.441-49

Atenciosamente,

MARCELO APARECIDO DE SOUZA  
FTE, MATRÍCULA Nº 141584  
COORDENADOR DA CIOR/SUCOR/SARP/SEFAZ

COORD. DE CONTROLE E TRAMITAÇÃO DE PROC. ADM. TRIBUTÁRIO  
- CPAT  
INTIMAÇÃO DECISÃO 1ª INSTÂNCIA DEFINITIVA

A COORDENADORIA DE CONTROLE E TRAMITAÇÃO DE PROCESSO ADMINISTRATIVO TRIBUTÁRIO - CPAT, por intermédio desta publicação do edital de Notificação, considera que fica(m) notificado(s) o(s) contribuinte(s) da emissão da(s) INTIMAÇÃO(ÕES), conforme abaixo. O(s) contribuinte(s) poderá(ão) tomar conhecimento dessa(s) intimação(ões) junto à SEFAZ-MT por meio de acesso ao Portal da Secretaria de Estado da Fazenda na internet ([www.sefaz.mt.gov.br](http://www.sefaz.mt.gov.br)), no menu "Serviços", na Pasta "Intimação/Notificação", clicando no LINK DO SERVIÇO, onde deverão ser informados: 1) o número completo da Intimação/Notificação; 2) o número do CNPJ/CPF do Contribuinte; 3) o Código Verificador; 4) o Código da Imagem. O Código Verificador da Intimação será enviado ao(s) e-mail(s) do(s) contribuinte(s) cadastrado(s) na SEFAZ/MT. Caso o(s) mesmo(s) não receba(m) o "Código Verificador", deverá(ão) solicitá-lo por mensagem eletrônica endereçada ao e-mail [notifica.ouvidoria@sefaz.mt.gov.br](mailto:notifica.ouvidoria@sefaz.mt.gov.br).

Contribuinte	Inscrição Estadual	Nº da Notificação
SILVA MACHADO & GOMES DOS SANTOS LTDA	135280664	149196/1719/96/2021

#### COORDENADORIA DE MONITORAMENTO ELETRÔNICO - CMTE INTIMAÇÃO

A CMTE - Coordenadoria de Monitoramento Eletrônico, por intermédio desta publicação do Edital de Notificação, considera que fica (m) notificado (s) o (s) contribuinte (s) abaixo mencionado (s) a tomar (em) conhecimento de pendência (s) junto à SEFAZ-MT. O detalhamento desta (s) pendência (s) poderá ser verificado por meio de acesso ao Portal da SEFAZ-MT ([www.sefaz.mt.gov.br](http://www.sefaz.mt.gov.br)), no Menu "Serviços", na Pasta "Intimação/Notificação", onde deverão ser informados: 1) o número completo da Intimação/Notificação; 2) o número do CNPJ/CPF do Contribuinte; 3) o código verificador (o qual deve ser solicitado por mensagem eletrônica, que deverá ser enviada somente por e-mail do contribuinte cadastrado na SEFAZ-MT, para [notifica.ouvidoria@sefaz.mt.gov.br](mailto:notifica.ouvidoria@sefaz.mt.gov.br))

Contribuinte	Inscrição Estadual	Nº da Notificação
DIVINO E. DA SILVA ME	134698410	219759/1825/11/2021
SUPERFRUTI COMERCIO DE HORTIFRUTI LTDA	138687790	219753/1825/11/2021
W V F CARRIJO	136083692	219739/1825/11/2021

#### SEMA

#### SECRETARIA DE ESTADO DE MEIO AMBIENTE

#### EDITAL DE INTIMAÇÃO

**A SECRETÁRIA DE ESTADO DE MEIO AMBIENTE**, no uso de suas atribuições constitucionais previstas no artigo 71, I e IV, da Constituição do Estado de Mato Grosso, e legais que lhe confere a Lei Complementar nº 612/2019, e

Considerando o disposto no artigo 121, § 1º, inciso IV, e § 3º, da Lei Complementar nº 232, de 21 de dezembro de 2005, combinado com o artigo 4º, inciso IV, § 9º e § 10, do Decreto Estadual nº 1.986, de 01 de novembro de 2013;

Considerando a devolução da carta registrada com aviso de recebimento-AR visando dar ciência ao atuado pela Empresa de Correios e Telégrafos, com a informação de que não foi possível efetuar sua entrega;

Considerando a necessidade de dar ciência ao atuado, pessoa física ou jurídica, de que em seu desfavor encontra-se lavrado, nesta Secretaria de Estado do Meio Ambiente - SEMA, auto de infração por infringência à legislação ambiental vigente, oportunizando desta forma, ao atuado, apresentar defesa ou impugnação perante este Órgão Ambiental no prazo de 20 (vinte) dias, a contar do quinto dia da data de publicação deste Edital de Intimação,

#### CIENTIFICA:

A pessoa física ou jurídica relacionada no Anexo Único do presente Edital, de que em seu desfavor encontra-se lavrado, nesta Secretaria de Estado do Meio Ambiente - SEMA, auto de infração por infringência à legislação ambiental vigente, oportunizando desta forma ao atuado, a apresentação, no prazo de 20 (vinte) dias a contar do quinto dia da data de publicação deste Edital de Intimação, defesa ou impugnação perante este Órgão Ambiental.



Nome do Empreendimento Autuado	Nome do Proprietário	Localização do Empreendimento Autuado	CPF ou CNPJ do Empreendimento Autuado	Número do Auto de Infração	Coordenadas Geográficas do Empreendimento Autuado
SANDRA REGINA HEINEN	SANDRA REGINA HEINEN	CUIABÁ - MT	005.570.009-80	21353422 02/03/2021	W 56° 08' 07,44" S 15° 28' 30,62"
FRICAL FRIGORÍFICO LTDA.	FRICAL FRIGORÍFICO LTDA.	VÁRZEA GRANDE - MT	03.851.469/0001-22	21353493 09/03/2021	W 56° 07' 14" S 15° 42' 49,9"
GERALDO LOEFF	GERALDO LOEFF	COCALINHO - MT	447.110.771-20	21353636 23/03/2021	W 51° 4' 31,20" S 14° 28' 4,60"
WILSON DALTROZO E OUTROS	WILSON DALTROZO E OUTROS	POXORÉO - MT	049.256.610-00	21353420 02/03/2021	W 54° 22' 20,6" S 15° 25' 26,6"

Cuiabá, 17 de maio de 2021.

**MAUREN LAZZARETTI**  
Secretária de Estado de Meio Ambiente

**GOVERNO DO ESTADO DE MATO GROSSO**  
**SECRETARIA DE ESTADO DE MEIO AMBIENTE - SEMA**  
**EXTRATO DO CONTRATO Nº 013/2021/SEMA**

**Processo n.º:** 248283/2020/SEMA**Contratante:** Secretaria de Estado de Meio Ambiente - SEMA.**Contratada:** COMPWIRE INFORMÁTICA LTDA.

**Objeto:** Contratação de empresa especializada para a renovação de 02 (duas) licenças Firewall Palo Alto PA-3020 Software PAN-OS contendo filtro de URL e Threat Prevention Ativos com serviço de suporte/garantia no período de 12 (doze) meses, conforme condições e especificações constantes no edital de Pregão Eletrônico n.º 014/2021/SEMA/MT e seus anexos, Termo de Referência n.º 058/CTI/2020 **Valor total:** R\$ 164.800,00 (Cento e sessenta e quatro mil e oitocentos reais)

**Dotação Orçamentária:** Órgão/Unidade: 27101Projeto Atividade: 2009Natureza de Despesa: 339040001

Fonte de Recurso:195/240/395/640. **Vigência:** A vigência do presente contrato será de 12 (doze) meses, contados a partir da assinatura do contrato, podendo ser prorrogado na forma do art. 57, II da Lei n.º 8.666/93.

**Data de Assinatura:** 13/05/2021

**Assinam:** Alex Sandro Antônio Marega - Secretário Adjunto Executivo de Meio Ambiente - Portaria n.º 73/2019/GSMA/MT

Elenise de Jesus Martins de Oliveira - Representante da Contratada

**GOVERNO DO ESTADO DE MATO GROSSO**  
**SECRETARIA DE ESTADO DE MEIO AMBIENTE - SEMA**  
**EXTRATO DO CONTRATO Nº 014/2021/SEMA**

**Processo n.º:** 111598/2021/SEMA**Contratante:** Secretaria de Estado de Meio Ambiente - SEMA.**Contratada:** EMPRESA QUIMIGOL IMPORTAÇÃO E COMÉRCIO EIRELI.

**Objeto:** O objeto do presente contrato consiste na aquisição de padrões orgânico e/ou analítico do pesticida Glifosato e do metabólito Ácido Aminometilfosfônico (AMPA) para cromatografia de íons e/ou gasosa e HPLC. Esses padrões serão utilizados em cromatógrafo iônico para análise dos parâmetros Glifosato e AMPA., conforme especificações constantes na proposta e respectivo Termo de Referência n.º 015/GLAB/2021, constantes do Processo n.º 111598/2021.

**Valor total:** R\$ 4.369,80 (quatro mil, trezentos e sessenta e nove reais e oitenta centavos)

**Dotação Orçamentária:** Órgão/Unidade: 27101 Projeto/Atividade: 2440; 2023, Natureza de Despesa: 3390 3000, Fontes: 193, 195, 196, 240, 393, 395, 396, 640

**Vigência:** O prazo de vigência é de 12 (doze) meses, contados da assinatura do contrato.

**Data de Assinatura:** 17/05/2021

**Assinam:** Alex Sandro Antônio Marega - Secretário Adjunto Executivo de Meio Ambiente - Portaria n.º 73/2019/GSMA/MT

Regina Celia Gamboa - Representante da Contratada

**Processo n.º:** 27311/2008**Interessado:** Comércio de Combustíveis Krupinski Ltda**TERMO DE CANCELAMENTO**

O Superintendente de Infraestrutura, Mineração, Indústria e Serviços, da Secretaria de Estado de Meio Ambiente, no uso de suas atribuições, resolve acolher o despacho exarado pela Coordenadoria de Serviços e cancelar a **Licença Prévia n.º 314046/2021 e Licença de Instalação n.º 72897/2021**, em virtude da correção da atividade principal do empreendimento.

Cuiabá-MT, 14 de maio de 2021.

**Original Assinado****Eng. MSc. Valmi S. de Lima**

Superintendente de Infraestrutura, Mineração, Indústria e Serviços  
SEMA/MT.

**Processo n.º:** 130189/2021**Interessado:** Widia Indústria e Comércio de Madeiras Ltda**TERMO DE CANCELAMENTO**

O Superintendente de Infraestrutura, Mineração, Indústria e Serviços, da Secretaria de Estado de Meio Ambiente, no uso de suas atribuições, resolve acolher a CI. N.º 043/CIND/SUIMIS/2021, e cancelar a LO n.º 317630/2018, do processo n.º 279928/2018, em virtude da alteração da razão social.

Cuiabá, 17 de maio de 2021.

**ORIGINAL ASSINADO****Eng. MSc. Valmi S. de Lima**

Superintendente de Infraestrutura, Mineração, Indústria e Serviços  
SEMA/MT.

**Processo n.º:** 536411/2019**Interessado:** DJ Indústria e Comércio de Madeiras Eireli**TERMO DE CANCELAMENTO**

O Superintendente de Infraestrutura, Mineração, Indústria e Serviços, da Secretaria de Estado de Meio Ambiente, no uso de suas atribuições, resolve acolher a CI. N.º 045/CIND/SUIMIS/2021, e cancelar a LO n.º 318439/2018, do processo n.º 527083/2018, em virtude da alteração da razão social.

Cuiabá, 17 de maio de 2021.

**ORIGINAL ASSINADO****Eng. MSc. Valmi S. de Lima**

Superintendente de Infraestrutura, Mineração, Indústria e Serviços  
SEMA/MT.

**EDITAL DE INDEFERIMENTO POR MOTIVOS TÉCNICOS DA LICENÇA AMBIENTAL**

O Superintendente de Infraestrutura, Mineração, Indústria e Serviços da Secretaria de Estado de Meio Ambiente, torna público o indeferimento por motivos técnicos, dos pedidos de licença relacionados.

Processo	Responsável Técnico	Interessado	CNPJ ou CPF	ATO ADMINISTRATIVO
419781/2019	Alex Lima da Silva	Energisa Mato Grosso - RDR Antônio Braz Zonta	03.467.321/0001-99	PT nº 145675/CLABI/SUIMIS/2021
256628/2019	Alex Lima da Silva	Energisa Mato Grosso - RDR Distrito Sanitário Especial Indígena	03.467.321/0001-99	PT nº 145679/CLABI/SUIMIS/2021
303918/2020	Luciana Rezende Almeida	Agropecuária Locks Ltda	01.982.131/0004-27	PT nº 145764/CIND/SUIMIS/2021
277309/2020	Pablo Souza Santos	Usimat Destilaria de Alcool Ltda	07.670.089/0001-42	PT nº 142616/CIND/SUIMIS/2021

Após publicado, archive-se.

Cuiabá, 18 de maio de 2021.

(ORIGINAL ASSINADO)

**Eng. MSc. Valmi S. de Lima**

Superintendente de Infraestrutura, Mineração,  
Indústria e Serviços - SEMA/MT.

#### EDITAL DE INDEFERIMENTO POR INÉRCIA DA LICENÇA AMBIENTAL

O Superintendente de Infraestrutura, Mineração, Indústria e Serviços da Secretaria de Estado do Meio Ambiente, torna público o indeferimento dos pedidos de licença relacionados abaixo, em razão da inércia do interessado, nos termos dos artigos 3º e 4º da Portaria 389, de 06 de agosto de 2015.

Processo	Responsável Técnico	Interessado	CNPJ ou CPF	ATO ADMINISTRATIVO
331006/2020	Rafael Fabri dos Santos	Celso Carlos Roquetto - Fazenda Rio Fontoura	094.477.058-47	PT nº 145768/CIND/SUIMIS/2021
639952/2019	Wender Fran Rodrigues da Silva	Coop. Dos Produtores de Leite de Campinápolis	03.967.595/0004-90	PT nº 145771/CIND/SUIMIS/2021
312906/2020	Izabel Christina Tenório Dias	Larissa Alves Berte Barbosa Eireli - Fabricação de Laticínios	33.428.148/0001-80	PT nº 145774/CIND/SUIMIS/2021
443479/2018	Ricardo Gomes Martins	J. W. da Silva Mabela Comércio Atacadista de Madeiras Eireli - EPP	15.628.020/0001-89	PT nº 145930/CIND/SUIMIS/2021
357292/2019	-	Centroeste Construções Elétricas Ltda- RDR Arlinda Carvalho	01.089.243/0001-00	PT nº 146038/CLABI/SUIMIS/2021
474331/2018	-	Adair Lorca - RDR Fazenda Lorca Agropecuária Retiro 1	395.437.491-91	PT nº 146048/CLABI/SUIMIS/2021

Após publicado, archive-se.

Cuiabá, 18 de maio de 2021.

(ORIGINAL ASSINADO)

**Eng. MSc. Valmi S. de Lima**

Superintendente de Infraestrutura, Mineração,  
Indústria e Serviços - SEMA/MT.

#### EDITAL DE ARQUIVAMENTO

O Superintendente de Infraestrutura, Mineração, Indústria e Serviços da Secretaria de Estado do Meio Ambiente, torna público o arquivamento definitivo do processo abaixo relacionado, considerando a Lei Complementar 140/2011.

Processo	Responsável Técnico	Interessado	CNPJ ou CPF	ATO ADMINISTRATIVO
185506/2021	Ubiracildo Marcelino Coelho	Prefeitura Municipal de Canarana	15.023.922/0001-91	Ofício nº 062/SUIMIS/SEMA/2021

Após publicado, archive-se.

Cuiabá, 18 de maio de 2021.

(ORIGINAL ASSINADO)

**Eng. MSc. Valmi S. de Lima**

Superintendente de Infraestrutura, Mineração,  
Indústria e Serviços - SEMA/MT.

A Secretaria de Estado do Meio Ambiente - SEMA/MT, em conformidade com o artigo 37 da Constituição Federal de 1988, torna públicas as seguintes licenças emitidas pela Superintendência de Infraestrutura, Mineração, Indústria e Serviços.

Cuiabá, 18 de maio de 2021.

Protocolo	Nº Licença	Razão Social	Atividade Licenciada	Município
335598/2016	LP nº 314137/2021 LI nº 72993/2021 LO nº 324295/2021	Cooperativa dos Garimpeiros do Vale do Rio Peixoto - COOGAVEPE	Extração de minério de metais preciosos	Matupá/MT
152289/2020	LP nº 314130/2021 LI nº 72984/2021 LO nº 324279/2021	Bom Futuro Agrícola Ltda	Pátio de descontaminação de aeronaves agrícolas e lavanderia de EPI's	Nova Mutum/MT
21132/2021	LP nº 314141/2021 LI nº 72997/2021	ACM Agronegócio Ltda	Extração de cascalho sem beneficiamento associado	Brasnorte/MT
600321/2016	LO nº 324300/2021	Logística Simarelli Ltda	Transporte rodoviário de produtos perigosos	Cuiabá/MT
251287/2019	LP nº 314110/2021 LI nº 72963/2021 LO nº 324255/2021	Posada Aymara Ltda	Hotel e pousada em área de interesse ambiental	Poconé/MT
27311/2008	LP nº 314122/2021 LI nº 72975/2021	Comércio de Combustíveis Krupinski Ltda	Comércio atacadista de combustíveis realizados por transportador retalhista - TRR	Aripuanã/MT
130189/2021	LP nº 314133/2021 LI nº 72987/2021 LO nº 324288/2021	Widia Indústria e Comércio de Madeiras Ltda	Serraria com desdobramento e beneficiamento de madeira	Colniza/MT
536411/2019	LP nº 314132/2021 LI nº 72986/2021 LO nº 324286/2021	DJ Indústria e Comércio de Madeiras Eireli	Serraria com desdobramento e beneficiamento de madeira	Marcelândia/MT

**Lilian Ferreira dos Santos**

Secretária Adjunta de Licenciamento Ambiental e Recursos Hídricos

**Valmi Simão de Lima**

Superintendente de Infraestrutura, Mineração, Indústria e Serviços

A Secretaria de Estado do Meio Ambiente - SEMA/MT, em conformidade com o artigo 37 da Constituição Federal de 1988, torna públicas as seguintes licenças emitidas pela DUD/SEMA/CÁCERES - Diretoria da Unidade Desconcentrada de Cáceres/MT.

Cáceres/MT, 17 de Maio de 2021.

Protocolo	Nº Licença	Razão Social	Atividade Licenciada	Município
35666/2017	LP nº 314125/2021 LI nº 72978/2021	Paulo Sergio Dias - EPP - Posto Triângulo	Comercio a varejo de combustíveis e lubrificantes para veículos automotores	Cáceres/MT

**Luiz Sérgio Lara Garcia**  
Diretor DUD/SEMA/CÁCERES

### TERMO DE SUSPENSÃO

O Diretor da Unidade Regional da Secretaria de Estado de Meio Ambiente (SEMA) de Rondonópolis/MT - DUDRONDON/SEMA no uso de suas atribuições, acata o despacho nº 198/2021 e a recomendação no Relatório Técnico nº 433/DUDRONDON/SEMA/2021, e resolve suspender a Licença de Operação nº 322803/2020 do Processo nº 149654/2020 em nome de Caibiense Gran Vita Ltda, em virtude da lavratura do Auto de Infração nº 201332590, conforme condutas descritas no Relatório Técnico.

Rondonópolis/MT, 14 de maio de 2020.

Ailton Carlos da Fonseca

Diretor da Unidade Desconcentrada de Rondonópolis - SEMA/MT

### TERMO ADITIVO DE PRAZO

Pelo presente instrumento, o ESTADO DE MATO GROSSO, pessoa jurídica de direito público interno, através da Secretaria de Estado do Meio Ambiente - SEMA/MT, inscrita no CNPJ sob o n.º 03.507.415/0023-50, com sede na Rua "C" esquina com a Rua "F", Palácio Paiaguás, Centro Político e Administrativo - CPA, Cuiabá-MT, neste ato representada pela Secretária MAUREN LAZZARETTI, brasileira, casada, portadora do RG nº 1031778-3 SSP/MT e do CPF nº 867.141.041-20, residente e domiciliada em Cuiabá/MT, nomeada pelo Ato nº 13/2019 publicado no Diário Oficial do Estado de Mato Grosso de 02 de janeiro de 2019, doravante denominada **SEMA**, e a EMPRESA DE TRANSMISSÃO DE ENERGIA DO MATO GROSSO, pessoa jurídica de direito privado, com sede pessoa jurídica de direito privado, com sede na Rua Gomes de Carvalho, nº 1996, 16º andar, Vila Olímpia, São Paulo/SP, CEP 04547-006, inscrita no CNPJ/MF sob o nº 11.589.522/0001-97, neste ato representado por seu Procurador MARCOS VINICIUS OLIVEIRA DOS SANTOS, Analista de Meio Ambiente Júnior, brasileiro, portador do RG nº 16479645 SSP-MT, e do CPF nº 017.384.891-59, residente e domiciliada nesta Capital doravante denominada **EMPRESA DE TRANSMISSÃO DE ENERGIA DO MATO GROSSO S.A.**, ajustam o seguinte:

Considerando a Ata da 6ª Reunião Extraordinária da Câmara de Compensação Ambiental de 05 de março de 2018, que aprovou, com base no Parecer Técnico nº 102/CUCO/SUBIO/2018, aplicação do valor de R\$ 23.320,99 (vinte e três mil, trezentos e vinte reais e noventa e nove centavos) do saldo remanescente da Compensação Ambiental para o Parque Estadual Zé Bolo Flô, com o objeto de implantar sinalização, implantação de equipamento e manutenção de infraestrutura para atendimento ao Programa de uso Público, Protocolo nº 614974/2012.

Considerando que as partes acima qualificadas firmaram **TERMO DE COMPROMISSO DE COMPENSAÇÃO AMBIENTAL**, com publicação do Diário Oficial em 16 de janeiro de 2019, no qual ajustaram, como cumprimento da Compensação Ambiental, o que foi proposto pelo Parecer Técnico nº 102/CUCO/SUBIO/2018, aprovado pela Ata da 6ª Reunião Extraordinária da Câmara de Compensação Ambiental de 05 de março de 2018.

Considerando o Parecer Técnico 142247/CUCO/SUBIO/2021 de 19/01/2021, aprovado pela Ata da 1ª Reunião Extraordinária da Câmara de Compensação Ambiental de 10 de março de 2021.

Mediante expressa concordância das partes resolvem alterar a **CLÁUSULA NONA - DA VIGÊNCIA**, passando a vigorar com a seguinte redação:

#### CLÁUSULA NONA - DA VIGÊNCIA

O presente TERMO terá prazo de vigência de 12 (doze) meses, a contar da publicação do seu extrato no Diário Oficial do Estado de Mato Grosso, podendo ser prorrogado através de Termos Aditivos, mediante expressa concordância das partes, com antecedência de 10 (dez) dias do término do prazo de vigência.

Ficam ratificadas todas as demais cláusulas e condições do **TERMO DE COMPROMISSO DE COMPENSAÇÃO AMBIENTAL** firmado em 16 de janeiro de 2019.

E, por estarem de acordo, as partes assinam o presente instrumento em 02 (duas) vias de igual teor e forma, para que produzam os legítimos efeitos de direito, na presença de 02 (duas) testemunhas, que abaixo subscrevem.

Cuiabá, 12 de maio de 2021.

**MAUREN LAZZARETTI**  
Secretária de Estado do Meio Ambiente/MT  
D.O.E. de Mato Grosso de 02/01/2019

**MARCOS VINICIUS OLIVEIRA DOS SANTOS**  
Analista de Meio Ambiente Júnior  
EMPRESA DE TRANSMISSÃO DE ENERGIA DO MATO GROSSO S.A

## TESTEMUNHAS:

1. \_\_\_\_\_ 2. \_\_\_\_\_

Nome: \_\_\_\_\_ Nome: \_\_\_\_\_  
 RG: \_\_\_\_\_ RG: \_\_\_\_\_  
 CPF: \_\_\_\_\_ CPF: \_\_\_\_\_

**EDITAL DE INDEFERIMENTO**

A Secretária Adjunta de Licenciamento Ambiental e Recursos Hídricos, torna público os termos contidos nos Pareceres Técnicos emitidos pela Coordenadoria de Reflorestamento e Autorização de Queima Controlada-CRAQC, para que sejam tomadas as providências no que tange Indeferimento do pedido de Autorização de Queima Controlada - AQC dos processos abaixo relacionados:

Protocolo	Interessado	Ato Administrativo
7001979/2020	Fernando Romagnoli Rosseto CPF/CNPJ:000.256.611-75	143104/CRAQC/SUGF/2021 CI nº 109/2021/CRAQC/ SEMA-MT)
7000363/2019	João Lima da Ssilva CPF/CNPJ:236.114.211-20	145024/CRAQC/SUGF/2021 CI nº 110/2021/CRAQC/ SEMA-MT)
7004011/2020	Marinalda Ferreira Fabrin CPF/CNPJ:353.002.11-04	144520/CRAQC/SUGF/2021 CI nº 11/2021/CRAQC/SEMA-MT)

Cuiabá, 12 de maio de 2021

**Lilian Ferreira dos Santos**

Secretária Adjunta de Licenciamento Ambiental e Recursos Hídricos - SEMA/MT.

**TERMO DE SUSPENSÃO**

A Secretária Adjunta de Licenciamento Ambiental e Recursos Hídricos da Secretaria de Estado do Meio Ambiente, no uso das atribuições legais que lhe confere o Art. 14, inciso VIII, do Decreto n. 1.661, de 13 de setembro de 2018 c/c com o art. 2º, da Portaria n. 73/2019/GSMA-MT; e

Considerando o teor do contido no Parecer e tendo em vista que foi desmatado 8,5126 ha fora do polígono autorizado, na AEF 1165/2020 E AD 4692/2020, sendo área de reserva legal validada no CAR ( cópia anexa) de Plano de Exploração Florestal - PEF nº 7000627/2019 a SUSPENSÃO.

Diante da Consideração acima DETERMINO:

1º - **A SUSPENSÃO** dos títulos (AEF 1165/2021, AD 4692/2020) do processo nº 7000627/2019, em nome de João Adelar Konzen CPF nº 372.557.461-87.

Após a publicação, deverá a Superintendência de Gestão Florestal-SUGF, dar os devidos encaminhamentos administrativos.

Cuiabá/MT, 14 de maio de 2021.

**Lilian Ferreira dos Santos**

Secretária Adjunta de Licenciamento Ambiental e Recursos Hídricos - SEMA/MT.

**TERMO DE ARQUIVAMENTO DEFINITIVO**

A Secretária Adjunta de Licenciamento Ambiental e Recursos Hídricos, ratifica os termos contidos no Parecer Técnico emitido pela Gerência de Exploração e Manejo Florestal-GEMF/CRF para que sejam tomadas as providências no que tange ao Arquivamento Definitivo, haja visto que interessado não dará continuidade este processo.

Protocolo	Interessado	CPF/CNPJ	Ato Administrativo
7002610/2021	VW Brasil Agropecuária -LTDA	79.102.943/0001-85	PT nº 145708/GEMF/CRF/SUGF/2021

Cuiabá/MT, 14 de maio de 2021.

Lilian Ferreira dos Santos  
 Secretária Adjunta de Licenciamento Ambiental e Recursos Hídricos - SEMA/MT.

**TERMO DE ARQUIVAMENTO DEFINITIVO**

A Secretária Adjunta de Licenciamento Ambiental e Recursos Hídricos, ratifica os termos contidos no Parecer Técnico emitido pela Gerência de Exploração e Manejo Florestal-GEMF/CRF para que sejam tomadas as providências no que tange Arquivamento Definitivo, com aproveitamento de taxa paga no processo físico nº 106635/2005, uma vez que, o Interessado migrou para o sistema eletrônico e-Sac com PMFS protocolado sob nº 7002198/2021.

Protocolo	Interessado	CPF/CNPJ	Ato Administrativo
106635/2005	João Celso Del Grossi e Ouros	199.366.99-04	PT nº 145942/GEMF/CRF/SUGF/2021

Cuiabá/MT, 14 de maio de 2021.

Lilian Ferreira dos Santos  
 Secretária Adjunta de Licenciamento Ambiental e Recursos Hídricos - SEMA/MT.

**TERMO DE INDEFERIMENTO E ARQUIVAMENTO**

A Secretária Adjunta de Licenciamento Ambiental e Recursos Hídricos da Secretaria de Estado do Meio Ambiente, no uso das atribuições legais que lhe confere o Art. 14, inciso VIII, do Decreto n. 1.661, de 13 de setembro de 2018 c/c com o art. 2º, da Portaria n. 73/2019/GSMA-MT;

Considerando o teor do contido no Despacho 145595SUGF/2021 exarado pela Superintendência de Gestão Florestal - SUGF às fls 115/119, concluiu pelo Indeferimento e Arquivamento Diagnóstico Ambiental para Projeto Exploração Florestal PEF/AD em processo físico nº 90385/2018, em às Leis Complementares de Nº 233 21/12/2005e Nº308 25/01/2008 quanto os Termos de Referência de nº 11 e 21.

PROTOCOLO	INTERESSADO	CPF/CNPJ	Ato Administrativo
90385/2018	Emanuel Agropecuária e Participações S/A	08.340.702/0001-26	PT nº 145595/SUGF/2021

Após a publicação, deverá a Superintendência de Gestão Florestal-SUGF, dar os devidos encaminhamentos administrativos.

Cuiabá/MT, 14 maio de 2021.

**Lilian Ferreira dos Santos**

Secretária Adjunta de Licenciamento Ambiental e Recursos Hídricos - SEMA/MT.

A Diretoria de Unidade Desconcentrada de Cáceres da Secretaria de Estado de Meio Ambiente, no uso de suas atribuições, conforme prevê o artigo 39 da Lei nº 7.692/2002, determina a intimação dos interessados elencados abaixo, para atender integralmente as notificações relacionadas no prazo de 90 (noventa) dias, a contar do primeiro dia útil subsequente à publicação, sob pena de arquivamento definitivo dos respectivos processos conforme Lei Complementar nº 592/2017 e Instrução Normativa nº 05 de 22 de agosto de 2017.



Processo	Interessado
342747/2020	CPF: 630.197.791-20 OFICIO Nº 160090/SGDD/2020 Responsável Técnico: Leane Oliveira Coelho
168189/2017	CNPJ: 70.487.921/0001-06 OFICIO Nº 158275/SGDD/2020 Responsável Técnico: Alberto Freire Garcete
713386/2010	CNPJ: 03.066.484/0001-60 OFICIO Nº 157641/SGDD/2020 Responsável Técnico: Alberto Freire Garcete
398547/2015	CNPJ: 03.717.007/0001-17 OFICIO Nº 157916/SGDD/2020 Responsável Técnico: Alex Sandro Alves de Souza
596641/2016	CNPJ: 21.844.943/0001-70 OFICIO Nº 157862/SGDD/2020 Responsável Técnico: Rodolfo Miguel de Oliveira
913166/2010	CPF: 892.689.971-34 OFICIO Nº 157603/SGDD/2020 Responsável Técnico: Alex Luiz Pires de Oliveira
620175/2018	CPF: 029.202.071-64 OFICIO Nº 155190/SGDD/2020 Responsável Técnico: Rodolfo Miguel de Oliveira
174852/2018	CNPJ: 10.372.088/0001-26 OFICIO Nº 159494/SGDD/2020 Responsável Técnico: Thiago Fontes Figueiredo
374681/2019	CNPJ: 28.147.472/0001-90 OFICIO Nº 159046/SGDD/2020 Responsável Técnico: Keyla Rodrigues Santa Catharina
354031/2018	CNPJ: 05.351.780/0001-38 OFICIO Nº 151299/SGDD/2020 Responsável Técnico: Sandra Eudes S. de Lima
376321/2010	CPF: 809.862.001-82 OFICIO Nº 157640/SGDD/2020 Responsável Técnico: Alberto Freire Garcete
379162/2020	CNPJ: 03.124.123/0001-22 OFICIO Nº 160915/SGDD/2020 Responsável Técnico: Fernando Kenhyti Shirashi
374657/2019	CNPJ: 00.139.636/0001-19 OFICIO Nº 160613/SGDD/2020 Responsável Técnico: Keyla Rodrigues Santa Catharina

**Luiz Sérgio Lara Garcia**  
Diretor DUD/SEMA/CÁCERES

A Secretaria de Estado de Meio Ambiente - SEMA-MT, torna público que **concedeu Autorização de Perfuração de Poços Tubulares para captação de água subterrânea com a finalidade de uso em áreas irrigadas a partir de 30 ha**, para o seguinte usuário:

**Autorização nº 007/2021: PAULO HENRIQUE PERUZI**, CPF nº 046.071.381-77, Processo nº **118382/2021**. Os poços tubulares serão construídos na Fazenda Primavera, Rodovia MT 242, Km 17 + 17 km à esquerda, zona rural, município de **Vera/MT**. O uso da água será para fins de irrigação. Coordenadas Geográficas SIRGAS 2000, **Poço PRZ 11** - Lat. 12°37'32,37"S e Long. 55°26'34,56"W; **Poço monit. PRZ 11** - Lat. 12°37'31,35"S e Long. 55°26'35,37"W; **Poço PRZ 12** - Lat. 12°37'27,47"S e Long. 55°26'39,03"W; **Poço monit. PRZ 12** - Lat. 12°37'28,43"S e Long. 55°26'38,02"W; **Poço PRZ 13** - Lat. 12°37'21,96"S e Long. 55°26'42,61"W; **Poço monit. PRZ 13** - Lat. 12°37'21,68"S e Long. 55°26'41,25"W; **Poço PRZ 14** - Lat. 12°37'21,47"S e Long. 55°26'35,96"W; **Poço monit. PRZ 14** - Lat. 12°37'22,58"S e Long. 55°26'37,02"W. A Profundidade pretendida dos poços é de 200 metros. A empresa perfuradora será a MT Poços Artesianos LTDA ME, devidamente credenciada na SEMA, e a perfuração deverá ser acompanhada pelo Geólogo Sr. André Leonardo da Nóbrega, CREA 1219740179, conforme ART 1220210065567. A perfuração do poço de observação deverá seguir as normas técnicas da ABNT e apresentar a evolução do rebaixamento do nível dinâmico (ND) em resposta ao bombeamento do poço principal. Caso ocorram mudanças de aspectos construtivos e/ou no cronograma de atividades, o usuário deverá notificar a SEMA antes da vistoria ou no ato da mesma. Os ensaios de bombeamento poderão ser acompanhados por um analista ambiental da SEMA. Essa autorização até **13 de novembro de 2021** e não permite o uso da água subterrânea, apenas a construção do poço tubular. Para utilização da água o empreendedor deverá solicitar a SEMA a outorga de direito de uso.

A Secretaria de Estado de Meio Ambiente - SEMA torna público que **concedeu Autorização de Perfuração de Poço Tubular** para o seguinte usuário:

**Autorização nº 153/2021: JOÃO OSÓRIO DUMONCEL**, CPF: 048.041.040-20. Processo nº 132109/2021. O poço tubular será construído na Fazenda São Carlos, Estrada da Boa Esperança, Km 30, zona rural, município de **Nova Ubiratã/MT**. O uso da água será para fins: **outros usos**. Coordenadas Geográficas DATUM SIRGAS 2000, **PT 01** - Lat. 13°16'21,67" S e Long. 55°01'03,71" W. A Profundidade pretendida do poço é de 56 metros com diâmetro de perfuração de 4". A empresa perfuradora será a IMT Comércio e Tecnologia em Poços Artesianos Eireli LTDA, e a geóloga responsável pela elaboração do projeto, perfuração do poço e acompanhamento da construção será a Sra. Aline Maiara Marcello, CREA 1210460254. Essa autorização vigorará até **14 de novembro de 2021** e refere-se apenas a construção do poço tubular.

A Secretaria de Estado de Meio Ambiente - SEMA torna pública a **Concessão**, através do **Cadastro de Captação Insignificante de Água Subterrânea** para os seguintes usuários:

**RATECA REFLORESTAMENTO LTDA**, CNPJ: 10.239.794/0005-28, PROCESSO: 428170/2020. Município: **São José dos Quatro Marcos/MT**, Coordenadas Geográficas DATUM SIRGAS 2000 do ponto de captação **PT 01**: Lat. 15°37'29,1"S e Long. 58°09'41"W; Vazão máxima de bombeamento **4,63 m³/h** por um **2,15 h/dia** de bombeamento, perfazendo uma vazão máxima de utilização de **10 m³/dia**, durante **2 dias/semana**; Finalidade de uso: **industrial**. Província Hidrogeológica Cristalino - UPG P-2. Validade do cadastro: **18/05/2031**. Fica o usuário responsável pelo atendimento ao disposto no art. 45 §2º da Lei Nacional de Saneamento Básico - Lei nº 11.445/2007 e pelo art. 7º § 1º do Decreto nº 7.217/2010.

**VICENTE BERTOLUZZI**, CPF: 235.239.050-87, PROCESSO: 83505/2021. Município: **Cuiabá/MT**, Coordenadas Geográficas DATUM SIRGAS 2000 do ponto de captação **PT 01**: Lat. 15°38'42,86"S e Long. 56°00'51,93"W; Vazão máxima de bombeamento **7,9 m³/h** por um **0,63 h/dia** de bombeamento, perfazendo uma vazão máxima de utilização de **4,97 m³/dia**, durante **7 dias/semana**; Finalidade de uso: **outros usos**. Província Hidrogeológica Grupo Cuiabá - UPG P-4. Validade do cadastro: **17/05/2031**. Fica o usuário responsável pelo atendimento ao disposto no art. 45 §2º da Lei Nacional de Saneamento Básico - Lei nº 11.445/2007 e pelo art. 7º § 1º do Decreto nº 7.217/2010. **Conforme decisão concedendo a pretensão de tutela provisória de urgência à Associação Brasileira de Águas Subterrâneas - ABAS, Associação das Empresas do Distrito Industrial de Cuiabá - AEDIC, Sindicato das Indústrias da Construção do Estado de Mato Grosso - SINDUSCON/MT e o Sindicato Intermunicipal das Indústrias Metalúrgicas, Mecânica de Manutenção Industrial e de Material Elétrico do Estado de Mato Grosso, proferida nos autos sob. n. 3599-82.2018.811.0082 (Código 50152), Vara Especializada do Meio Ambiente.**

**MÁRCIO POTRICH**, CPF: 651.542.401-97, PROCESSO: 247766/2014. Município: **Sorriso/MT**, Coordenadas Geográficas DATUM SIRGAS 2000 do ponto de captação **PT 01**: Lat. 12°56'43,50"S e Long. 55°35'57,60"W; Vazão máxima de bombeamento **7 m³/h** por um **1,029 h/dia** de bombeamento, perfazendo uma vazão máxima de utilização de **7,20 m³/dia**, durante **7 dias/semana**; Finalidade de uso: **outros usos**. Província Hidrogeológica Parecis - UPG A-11. Validade do cadastro: **14/05/2031**. Fica o usuário responsável pelo atendimento ao disposto no art. 45 §2º da Lei Nacional de Saneamento Básico - Lei nº 11.445/2007 e pelo art. 7º § 1º do Decreto nº 7.217/2010.

**MARIA APARECIDA DA SILVA**, CPF: 535.217.491-34, PROCESSO: 586141/2014. Município: **São José do Rio Claro/MT**, Coordenadas Geográficas DATUM SIRGAS 2000 do ponto de captação **PT 01**: Lat. 13°19'55,5"S e Long. 56°42'37,8"W; Vazão máxima de bombeamento **4,8 m³/h** por um **2 h/dia** de bombeamento, perfazendo uma vazão máxima de utilização de **9,6 m³/dia**, durante **7 dias/semana**; Finalidade de uso: **dessecação animal**. Província Hidrogeológica Parecis - UPG A-12. Validade do cadastro: **18/05/2031**. Fica o usuário responsável pelo atendimento ao disposto no art. 45 §2º da Lei Nacional de Saneamento Básico - Lei nº 11.445/2007 e pelo art. 7º § 1º do Decreto nº 7.217/2010.

**MINEIRO NUTRIÇÃO ANIMAL LTDA**, CNPJ: 28.309.204/0001-28, PROCESSO: 93779/2021. Município: **Cuiabá/MT**, Coordenadas Geográficas DATUM SIRGAS 2000 do ponto de captação **PT 01**: Lat. 15°43'25,68"S e Long. 56°03'16,67"W; Vazão máxima de bombeamento **3,52 m³/h** por um **1,0966 h/dia** de bombeamento, perfazendo uma vazão máxima de utilização de **3,86 m³/dia**, durante **7 dias/semana**; Finalidade de uso: **outros usos**. Província Hidrogeológica Grupo Cuiabá - UPG P-4. Validade do cadastro: **18/05/2031**.

Fica o usuário responsável pelo atendimento ao disposto no art. 45 §2º da Lei Nacional de Saneamento Básico - Lei nº 11.445/2007 e pelo art. 7º § 1º do Decreto nº 7.217/2010. **Conforme decisão concedendo a pretensão de tutela provisória de urgência à Associação Brasileira de Águas Subterrâneas - ABAS, Associação das Empresas do Distrito Industrial de Cuiabá - AEDIC, Sindicato das Indústrias da Construção do Estado de Mato Grosso - SINDUSCON/MT e o Sindicato Intermunicipal das Indústrias Metalúrgicas, Mecânica de Manutenção Industrial e de Material Elétrico do Estado de Mato Grosso, proferida nos autos sob. n. 3599-82.2018.811.0082 (Código 50152), Vara Especializada do Meio Ambiente.**

**LUZIE TE APARECIDA DA CUNHA**, CPF: 011.490.341-73, PROCESSO: 394534/2020. Município: **Poconé/MT**, Coordenadas Geográficas DATUM SIRGAS 2000 do ponto de captação **PT 01**: Lat. 16°15'05,90"S e Long. 56°37'41,50"W; Vazão máxima de bombeamento **2,89 m³/h** por um **0,54 h/dia** de bombeamento, perfazendo uma vazão máxima de utilização de **1,57 m³/dia**, durante **7 dias/semana**; Finalidade de uso: **outros usos**. Província Hidrogeológica Grupo Cuiabá - UPG P-7. Validade do cadastro: **18/05/2031**. Fica o usuário responsável pelo atendimento ao disposto no art. 45 §2º da Lei Nacional de Saneamento Básico - Lei nº 11.445/2007 e pelo art. 7º § 1º do Decreto nº 7.217/2010.

**LUZIE TE APARECIDA DA CUNHA ME - COMÉRCIO E APROVEITAMENTO DE FERRO E AÇO SÃO JORGE**, CNPJ: 10.807.252/0001-80, PROCESSO: 394524/2020. Município: **Poconé/MT**, Coordenadas Geográficas DATUM SIRGAS 2000 do ponto de captação **PT 01**: Lat. 16°14'24,78"S e Long. 56°37'41,47"W; Vazão máxima de bombeamento **4,36 m³/h** por um **0,40 h/dia** de bombeamento, perfazendo uma vazão máxima de utilização de **1,75 m³/dia**, durante **7 dias/semana**; Finalidade de uso: **outros usos**. Província Hidrogeológica Grupo Cuiabá - UPG P-7. Validade do cadastro: **18/05/2031**. Fica o usuário responsável pelo atendimento ao disposto no art. 45 §2º da Lei Nacional de Saneamento Básico - Lei nº 11.445/2007 e pelo art. 7º § 1º do Decreto nº 7.217/2010.

#### PORTARIA Nº 445/2021/SEMA/MT

**Designa Servidores para atuarem como fiscais do Contrato nº 014/2021.**

A **SECRETÁRIA DE ESTADO DE MEIO AMBIENTE** no uso de suas atribuições legais que lhe confere o art. 71, inciso IV, da Constituição Estadual e do art. 3º, da Lei Complementar nº 612, de 28 de janeiro de 2019, que dispõe sobre a organização administrativa do Poder Executivo Estadual;

Considerando as competências atribuídas ao Secretário Adjunto Executivo de Meio Ambiente, através da Portaria nº 73/2019, publicada no D. O. E de 29/01/2019.

#### RESOLVE:

**Art. 1º** Designar os servidores indicados no Anexo Único da presente Portaria para, sem prejuízo de suas atribuições, exercerem respectivamente os cargos de fiscal titular e fiscal substituto do Contrato nº 014/2021, conforme os termos da Portaria nº 175, publicada no Diário Oficial de 04/03/2016.

**Art. 2º** Esta Portaria entrará em vigor na data da sua publicação, surtindo efeitos retroativos a data do início da vigência contratual.

Registre-se, publique-se e cumpra-se.

Cuiabá, 18 de maio de 2021.  
**Alex Sandro Antônio Marega**  
Secretário Adjunto Executivo de Meio Ambiente  
(Original assinado)

#### Anexo Único

Nº Contrato/ Instrumento	Contratado	Data da Assinatura	Servidores Designados
014/2021	QUIMIGOL IMPORTAÇÃO E COMÉRCIO EIRELI	17/05/2021	Fiscal Titular: Elisangela Nascimento Nogueira. Fiscal Substituta: Flávia Amorim Silva.

#### PORTARIA Nº 446/2021/SEMA/MT

**Designa Servidores para atuarem como fiscais do Contrato nº 013/2021.**

A **SECRETÁRIA DE ESTADO DE MEIO AMBIENTE** no uso de suas atribuições legais que lhe confere o art. 71, inciso IV, da Constituição Estadual e do art. 3º, da Lei Complementar nº 612, de 28 de janeiro de 2019, que dispõe sobre a organização administrativa do Poder Executivo Estadual;

Considerando as competências atribuídas ao Secretário Adjunto Executivo de Meio Ambiente, através da Portaria nº 73/2019, publicada no D. O. E de 29/01/2019.

#### RESOLVE:

**Art. 1º** Designar os servidores indicados no Anexo Único da presente Portaria para, sem prejuízo de suas atribuições, exercerem respectivamente os cargos de fiscal titular e fiscal substituto do Contrato nº 013/2021, conforme os termos da Portaria nº 175, publicada no Diário Oficial de 04/03/2016.

**Art. 2º** Esta Portaria entrará em vigor na data da sua publicação, surtindo efeitos retroativos a data do início da vigência contratual.

Registre-se, publique-se e cumpra-se.

Cuiabá, 18 de maio de 2021.  
**Alex Sandro Antônio Marega**  
Secretário Adjunto Executivo de Meio Ambiente  
(original assinado)

#### Anexo Único

Nº Contrato/ Instrumento	Contratado	Data da Assinatura	Servidores Designados
013/2021	COMPWIRE INFORMATICA LTDA.	13/05/2021	Fiscal Titular: Alexandre Sales Santana Fiscal Substituto: Hortencio Paro Junior

#### SINFRA

#### SECRETARIA DE ESTADO DE INFRAESTRUTURA E LOGÍSTICA

#### EXTRATO DO 09º TERMO ADITIVO DE VALOR AO CONVÊNIO Nº 0878/2016/SECID-/SINFRA

Processo: 434957/2020

**Objeto:** O presente Termo Aditivo tem por objetivo alterar a "Cláusula Terceira- Dos Recursos" do Termo de Convênio n.º 0878-2016, para suprimir o valor em R\$ -109.889,32(Cento e nove mil oitocentos e oitenta e nove reais e trinta e dois centavos) a serem suprimidos do valor da contrapartida do Município de Tangará da Serra-MT, alcançando o valor total do Convênio em R\$ 753.567,36 (Setecentos e cinquenta e três mil quinhentos e sessenta e sete reais e trinta e seis centavos).

**Assinatura:** 28/04/2021.

**Partes:** Secretaria de Estado de Infraestrutura e Logística/SINFRA - CNPJ nº 03.507.415/0022-79 e a Prefeitura Municipal de Tangará da Serra - MT - CNPJ: 03.788.239/0001-66.

#### EXTRATO DE DECISÃO

PAR n.º 613311/2017  
Empresa EBC - Empresa Brasileira de Construções LTDA

Em decisão proferida no Processo Administrativo de Responsabilização 613311/2017 fls. 444, decidiu a autoridade julgadora: "**DECIDO** pelo não conhecimento do recurso, posto que intempestivo, devendo a empresa ser intimada para pagamento da multa estabelecida pela Comissão Processante no valor de R\$673.470,93 (seiscentos e setenta e três mil, quatrocentos e setenta reais e noventa e três centavos) no prazo de 30 dias. "

Cuiabá-MT, 12 de maio de 2021.

**MARCELO DE OLIVEIRA E SILVA**  
Secretário de Estado de Infraestrutura e Logística  
SINFRA/MT

**Extrato do Instrumento Contratual nº 031/2021/00/00/SINFRA****Processo: nº 433259/2020****Modalidade:** DISPENSA DE LICITAÇÃO.**Objeto do Contrato:** 1.1.1 Contratação de Empresa Especializada Na Prestação De Serviços Corporativos De Tecnologia Da Informação E Comunicação, a fim de atender à Secretaria de Estado de Infraestrutura e Logística do Mato Grosso por período de 12 meses**Prazo de vigência:** 2.1.1. O prazo de vigência do contrato será de 12 (doze) meses consecutivos contados a partir da data da assinatura do Instrumento Contratual.**Prazo de execução:** 12 meses.**Valor do contrato:** 5.1 O valor do presente contrato é de R\$ 1.727.955,60 (um milhão, setecentos e vinte e sete mil, novecentos e cinquenta e cinco reais e sessenta centavos).**Dotação orçamentária:** UO 25101 - PAOE 2009 - ELEMENTO E NATUREZA DE DESPESA: 3391-40.008 FONTE 196. Nota de empenho nº 25101.0001.21.000632-7 emitida no dia 31/03/2021, no valor de R\$ 1.727.955,60 (um milhão, setecentos e vinte e sete mil, novecentos e cinquenta e cinco reais e sessenta centavos).

Assinatura: 13/05/2021

**PARTES: EMPRESA MATO-GROSSENSE DE TECNOLOGIA DA INFORMAÇÃO - MTI CNPJ: 15.011.059/0001-52 e a SECRETARIA DE ESTADO DE INFRAESTRUTURA E LOGÍSTICA CNPJ: 03.507.415.0022/79.****Extrato do Sétimo Termo Aditivo: 017/2013/01/07-SINFRA****Processo nº 515932/2011****Objeto:** 1.1 O presente instrumento tem por objeto aditar o prazo de Vigência em mais 358 (trezentos e cinquenta e oito) dias, totalizando 3443 (três mil quatrocentos e quarenta e três) dias, com término previsto para 07/08/2022.

1.2 Restitui-se 155 (cento e cinquenta e cinco) ao prazo de execução dias em decorrência da paralização da obra.

1.3. Adita-se mais 205 (duzentos e cinco) dias ao prazo de execução, totalizando 2671 (dois mil seiscentos e setenta e um) dias, com término previsto para 09/05/2022.

Assinatura: 18/05/2021

**PARTES: TRÊS IRMÃOS ENGENHARIA LTDA CNPJ: 15.046.287/0001-68 e a SECRETARIA DE ESTADO DE INFRAESTRUTURA E LOGÍSTICA - SINFRA CNPJ: 03.507.415/0022-79.****Extrato do Sexto Termo Aditivo: 113/2014/01/06-SINFRA****Processo nº 502618/2020****Objeto:** 1.1. O presente Termo Aditivo tem por objeto prorrogar o prazo de execução 580 (quinhentos e oitenta) dias, totalizando 2315 (dois mil trezentos e quinze) dias, com término previsto para 20/12/2022.

1.2. Prorroga-se ainda o prazo de vigência por mais 580 (quinhentos e oitenta) dias, totalizando 3.783 (três mil setecentos e oitenta e três) dias, totalizando 2161 com o término previsto em 23/08/2023.

Assinatura: 17/05/2021

**PARTES: ECOPLAN ENGENHARIA LTDA CNPJ: 92.930.643/0001-52 e a SECRETARIA DE ESTADO DE INFRAESTRUTURA E LOGÍSTICA - SINFRA CNPJ: 03.507.415/0022-79.****PORTARIA Nº 13/2021/CPTCE/GS/SINFRA****O SECRETÁRIO DE INFRAESTRUTURA E LOGÍSTICA DO ESTADO DE MATO GROSSO**, no uso das atribuições que lhe são conferidas pelo art. 71, incisos II e IV da Constituição do Estado de Mato Grosso, e **Considerando** o art. 2º, inciso XIV e art. 77 e da Instrução Normativa Conjunta SEPLAN/SEFAZ/CGE N.º 001/2015 de fevereiro de 2015;**RESOLVE:**

Art. 1º Prorrogar por mais 120 (cento e vinte) dias o prazo para a conclusão da Tomada de Contas Especial instaurada pela Portaria nº 015/2020/CPTCE/GS/SINFRA/MT, para promover a apuração da suposta inexecução parcial do convênio 115/2012 celebrado entre a Secretaria de Estado de Infraestrutura e Logística e a Prefeitura Municipal de Luciara, tendo como objeto a Pavimentação Asfáltica com bloquetes intertravados e sextavados de concreto nas ruas: Amazônia Trechos 1 e 2, 10 de Maio e Diocleciano no total de 6.227,00 m² no município de Luciara - MT, conforme Ofício nº 152/2021/GAB-AJ, obedecendo o que estabelece o § único, do art. 17 da Resolução Normativa n.º 24/2014 - TP do Tribunal de Contas do Estado de Mato Grosso.

Art. 2º Convalidar os atos processuais realizados até a presente data.

Art.3º Ficam designados os servidores que compõe a Comissão Permanente, criada através da Portaria n.º 02/2021/CPTCE/SINFRA, para dar cumprimento ao artigo precedente.

Art. 4º A Comissão fica autorizada a praticar todos os atos necessários ao desempenho de suas funções ficando a autoridade conveniada obrigada a prestar colaboração necessária que lhe for requerida pela Comissão de Tomada de Contas Especial.

Art. 5º Esta Portaria entra em vigor na data de sua publicação. Expedida, registrada, cumpra-se.

**MARCELO DE OLIVEIRA E SILVA**

Secretário de Estado de Infraestrutura e Logística

**PORTARIA Nº 14/2021/CPTCE/GS/SINFRA****O SECRETÁRIO DE INFRAESTRUTURA E LOGÍSTICA DO ESTADO DE MATO GROSSO**, no uso das atribuições que lhe são conferidas pelo art. 71, incisos II e IV da Constituição do Estado de Mato Grosso, e **Considerando** o art. 2º, inciso XIV e art. 77 e da Instrução Normativa Conjunta SEPLAN/SEFAZ/CGE N.º 001/2015 de fevereiro de 2015;**RESOLVE:**

Art. 1º Prorrogar por mais 120 (cento e vinte) dias o prazo para a conclusão da Tomada de Contas Especial instaurada pela Portaria nº 016/2020/CPTCE/GS/SINFRA/MT, para promover a apuração da suposta inexecução parcial do convênio 015/2012 celebrado entre a Secretaria de Estado de Infraestrutura e Logística e a Prefeitura Municipal de Acorizal, tendo como objeto a o construção do complexo de esporte e lazer no Município de Acorizal/MT, conforme Ofício nº 153/2021/GAB-AJ, obedecendo o que estabelece o § único, do art. 17 da Resolução Normativa n.º 24/2014 - TP do Tribunal de Contas do Estado de Mato Grosso.

Art. 2º Convalidar os atos processuais realizados até a presente data.

Art.3º Ficam designados os servidores que compõe a Comissão Permanente, criada através da Portaria n.º 02/2021/CPTCE/SINFRA, para dar cumprimento ao artigo precedente.

Art. 4º A Comissão fica autorizada a praticar todos os atos necessários ao desempenho de suas funções ficando a autoridade conveniada obrigada a prestar colaboração necessária que lhe for requerida pela Comissão de Tomada de Contas Especial.

Art. 5º Esta Portaria entra em vigor na data de sua publicação. Expedida, registrada, cumpra-se.

**MARCELO DE OLIVEIRA E SILVA**

Secretário de Estado de Infraestrutura e Logística

**TERMO DE APROVAÇÃO DE PROJETO Nº 007/2019/SUOB**

A SECRETARIA DE ESTADO DE INFRAESTRUTURA E LOGÍSTICA DE MATO GROSSO, NO USO DE SUAS ATRIBUIÇÕES LEGAIS, RESOLVE: APROVAR Construção de Nova Cabine de Força para separar a alimentação de Energia Elétrica do Edifício Ernandy M. Baracat, da Antiga Cabine que alimenta o Edifício Engº Edgar Prado, em Cuiabá/MT, sendo a obra orçada no valor de R\$460.166,43(quatrocentos e sessenta mil, cento e sessenta e seis reais e quarenta e três centavos), considerando que o Projeto foi elaborado por esta Superintendência de Obras - SUOB. O referido projeto tem como responsável técnico pela elaboração do Projeto Arquitetônico Arqtª Lucia Flávia Milani Dias Ramos, Projeto Estrutural Engª. Civil Geisiane Gonçalves Aires de Almeida, Projeto Elétrico Engº Eletricista Roberto Pereira dos Santos, e Planilha Orçamentária Engª Civil Adrielli Paula Rodrigues Silva, a quem cabe total responsabilidade pelo mesmos.

Cuiabá - MT, 09 de dezembro de 2019.

Antônio Carlos Rey de Figueiredo

Superintendente de Obras

SUOB/SACID/SINFRA

De acordo:

Rafaela Damiani

Secretária Adjunta de Cidades- SINFRA-MT

\*Original assinado



SESP

## SECRETARIA DE ESTADO DE SEGURANÇA PÚBLICA

## EXTRATO DO CONTRATO Nº 042/2021/SESP

DA ESPÉCIE: Contrato que entre si celebram o ESTADO DE MATO GROSSO, por intermédio da SECRETARIA DE ESTADO DE SEGURANÇA PÚBLICA - SESP e a empresa TICKET SOLUÇÕES HDFGT S.A.

DO OBJETO: prestação de serviços de gerenciamento de frota para atender a Secretária de Estado de Segurança Pública.

DA MODALIDADE: Adesão Carona a Ata de Registro de Preços nº 201/2020/SEGEP-MA oriunda do Pregão Eletrônico nº 016/2020 - SARP/MA (processo nº. 114366/2021)

DO VALOR: R\$ 4.363.507,00

DA DOTAÇÃO ORÇAMENTÁRIA: UO:19101; Programa:036; Projeto Atividade: 2006; Fonte:240; Natureza de Despesa:3339030/339039

DA VIGÊNCIA: 12/05/2021 A 11/05/2022.

DA DATA: 12/05/2021

ASSINAM: CARLOS GEORGE DE CARVALHO DAVIM - SECRETÁRIO ADJUNTO DE SEGURANÇA PÚBLICA/CONTRATANTE e os representantes LEIDIANE CAROLINE ONGARATTO e LUCIANO RODRIGO WEIAND - TICKET SOLUÇÕES HDFGT S.A/CONTRATADA.

PORTARIA N.º 139/2021/GAB-SESP-MT

Nomeia os servidores abaixo relacionados para exercer função de Fiscal do Contrato (Fiscal Titular e/ou Substituto).

O **Secretário Adjunto de Segurança Pública**, no uso das atribuições legais, que lhe confere o inciso II, do artigo 71, da Constituição do Estado de Mato Grosso e, considerando o disposto no artigo 67, da Lei nº 8.666/93; no § 3º, do artigo 99, do Decreto Estadual nº 840, de 10/02/2017 e na Instrução Normativa nº 001/2021/GAB/SESP/MT, de 04/01/2021, que dispõe sobre a fiscalização da execução dos contratos celebrados pela Secretaria de Estado de Segurança Pública.

## RESOLVE:

**Art. 1º** - Designar os servidores abaixo elencados, para responder pelo acompanhamento, fiscalização e avaliação da execução em relação aos serviços prestados a esta Secretaria de Estado de Segurança Pública e Unidades Desconcentradas. de acordo com as informações abaixo:

Nº Contrato	Fornecedor	Unidade	Fiscal Titular	Fiscal Substituto	Efeito
031/2021/SESP (proc. 96793/2021)	UNIDAS VEÍCULOS ESPECIAIS S.A.	PM	HUMBERTO LAZARI (911950010)	ALEXANDER ZELESKI (266860)	03/05/2021
		PJC	MARLISE DA SILVA FERREIRA MATOS (97462)	RAFAEL PAULO DA SILVA (98660)	03/05/2021
		CBM	ELTON DA SILVA MESQUITA (108953)	JAIUTON PAULO DE SENE (264642)	03/05/2021
		POLITEC	REMY ALVES CARVALHO (218142)	DACIO JOSE OLIVEIRA MIRANDA (79900)	03/05/2021
		GEFRON	GILSON FERREIRA DORADO (72558)	RONYE STEFFAN ROSA ÍNDIO (231160)	03/05/2021
		SISPEN	FAROUK KARLOS GUIMARÃES VILALBA (251754)	JOSEANE DE C. LIMA FAGUNDES VON DIEMEN (248026)	03/05/2021
Objeto: Locação de veículos automotores com manutenção, seguro e guincho, com quilometragem livre, atendendo as necessidades dos órgãos da Secretaria de Estado de Segurança Pública de Mato Grosso. Adesão Carona a Ata de Registro de Preços nº 001/2020/SSP-GO oriunda do Pregão Presencial SRP nº 001/2020. Valor: R\$ 75.628.168,80 (ref. vigência de 60 meses)					
038/2021/SESP (proc.498616/2020)	VIA APPIA INFORMÁTICA EIRELI.	SESP	EDUARDO R. DE CARVALHO (251999)	ALEXANDRO SILVA DE CARVALHO (259603)	03/05/2021
		Objeto: Aquisição de licença perpétua de Appliance (software e hardware específico) de inteligência Search-in-a-box, solução integrada de hardware e software, com manutenção e suporte pelo período de 12 (doze) meses e treinamento para até 20 pessoas, incluindo os módulos de softwares - análise de inteligência de dados, para atender objeto do Convênio nº 904541/2020/SENASP/MJ. Inexigibilidade de Licitação nº 001/2021/SESP. Valor: 1.023.989,89			
027/2021/SESP (proc.122195/2020)	MARIA JOSÉ DOS REIS NETO - EPP	SESP	MARIO DE SOUZA NETO (233482)	ESTEVAN MANOEL GARCIA GOMES (140515)	04/05/2021
		Objeto: aquisição de materiais de EPI's (álcool etílico 70%) conforme condições, quantidades e exigências estabelecidas neste contrato, para atender as necessidades da Coordenadoria de Patrimônio e almoxarifado. PREGÃO ELETRÔNICO nº 120/2020/SESP. Valor: 47.430,00			
041/2021/SESP (proc.35331/2021)	MESPER SERVIÇOS GRÁFICOS LTDA	SESP	PATRICIA DE CÁSSIA VALÉRIO FACHONE (94644)	MARIO DE SOUZA NETO (233482)	05/05/2021
		Objeto: Aquisição de material gráfico - exemplares do Anuário da Secretaria de Estado de Segurança Pública de Mato Grosso/2019 - conforme condições, quantidades e exigências estabelecidas neste instrumento. PREGÃO ELETRÔNICO nº 014/2021/SESP. Valor: R\$ 9.648,00			
001/2021/FUNAC (proc.39634/2021)	FINISSIMA DISTRIBUIDORA DE AGUA LTDA - ME.	FUNAC	ROBSON DE M. SERRADILHA (233556)	ANTÔNIO AURELIANO FERREIRA DE SOUZA (232075)	28/05/2021
		Objeto: Fornecimento de água mineral natural, visando atender às necessidades da FUNDAÇÃO NOVA CHANCE - FUNAC. Adesão Carona a Ata de Registro de Preços nº 005/2021/SEPLAG, Pregão Eletrônico nº 002/2021/SEPLAG. Valor: R\$ 2.403,50			



002/2021/FUNAC (proc.39634/2021)	GASOLINI COMERCIO EIRELI - EPP.	FUNAC	ROBSON DE M. SERRADILHA (233556)	ANTÔNIO AURELIANO FERREIRA DE SOUZA (232075)	28/05/2021
		Objeto: Fornecimento de água mineral natural, gás de cozinha e vasilhames de acondicionamento, visando atender às necessidades da FUNDAÇÃO NOVA CHANCE - FUNAC. Adesão Carona a Ata de Registro de Preços nº 005/2021/SEPLAG, Pregão Eletrônico nº 002/2021/SEPLAG. Valor: R\$ 1.143,92			
034/2021/SESP (proc. 382808/2019)	MAXLAB - PRODUTOS PARA DIAGNÓSTICOS E PESQUISAS LTDA	SISPEN	EDILSON LEÃO CAVALCANTE (232812)	SIMONE LARA DE SOUZA PIETSCH (101775)	04/05/2021
		Objeto: Aquisição de Equipamentos Médico-Hospitalares, Odontológicos e de limpeza, conforme condições, quantidades, exigências e estimativas, estabelecidas neste instrumento para atender o Plano de Trabalho do Convênio nº. 113/2015 (SICONV: 822112/2015) que trata do Aparelhamento de 13 (treze) Unidades Básicas de Saúde no Sistema Penitenciário do Estado de Mato Grosso. PREGÃO ELETRÔNICO nº 008/2020/SESP. Valor: R\$ 101.400,00			
035/2021/SESP (proc. 382808/2019)	RENATO DA SILVA ALMEIDA - EPP.	SISPEN	EDILSON LEÃO CAVALCANTE (232812)	SIMONE LARA DE SOUZA PIETSCH (101775)	07/05/2021
		Objeto: Aquisição de Equipamentos Médico-Hospitalares, Odontológicos e de limpeza, conforme condições, quantidades, exigências e estimativas, estabelecidas neste instrumento para atender o Plano de Trabalho do Convênio nº. 113/2015 (SICONV: 822112/2015) que trata do Aparelhamento de 13 (treze) Unidades Básicas de Saúde no Sistema Penitenciário do Estado de Mato Grosso. PREGÃO ELETRÔNICO nº 008/2020/SESP. Valor: R\$ 8.622,00			
036/2021/SESP (proc. 382808/2019)	M.K.R. COM. DE EQUIPAMENTOS EIRELI.	SISPEN	EDILSON LEÃO CAVALCANTE (232812)	SIMONE LARA DE SOUZA PIETSCH (101775)	04/05/2021
		Objeto: Aquisição de Equipamentos Médico-Hospitalares, Odontológicos e de limpeza, conforme condições, quantidades, exigências e estimativas, estabelecidas neste instrumento para atender o Plano de Trabalho do Convênio nº. 113/2015 (SICONV: 822112/2015) que trata do Aparelhamento de 13 (treze) Unidades Básicas de Saúde no Sistema Penitenciário do Estado de Mato Grosso. PREGÃO ELETRÔNICO nº 008/2020/SESP. Valor: R\$ 2.366,00			
039/2021/SESP (proc.19101/2021)	ARARÚNA TURISMO ECOLÓGICO LTDA - EPP	SESP	LEOMARA R. DOS SANTOS REIS (233645)	ELIANE RODRIGUES VELOSO (203035)	07/05/2021
		Objeto: Prestação de serviços de agenciamento (emissão, cancelamento e remarcação de bilhetes) e fornecimento de passagens terrestres intermunicipais e interestaduais, para atender aos servidores e agentes públicos das Unidades vinculadas à SESP. Adesão a Ata de Registro de Preço nº 017/2020/SEPLAG oriunda do Pregão Eletrônico nº 015/2020/SEPLAG. Valor: R\$ 45.000,00			
OF005/2021/SESP (proc. 52870/2021)	R. M. DOS REIS - COMERCIAL	SISPEN	CARLA PATRÍCIA DE OLIVEIRA (70797)	JOSÉ EDUARDO FERREIRA GOMES (143485)	10/05/2021
		Objeto: Aquisição de Materiais de Expediente, para atender as demandas administrativas do Sistema Penitenciário do Estado de Mato Grosso. ADESÃO CARONA A ATA DE REGISTRO DE PREÇOS Nº 41/2020/PREFEITURA DE NORTELÂNDIA PREGÃO PRESENCIAL Nº 24/2020. Valor: R\$ 31.920,65			
040/2021/SESP (proc.1263/2021)	AUSEC AUTOMAÇÃO E SEGURANÇA EIRELI.	SESP	FERNANDO GOMES ALVES (118636)	NUNES RAMOS DA SILVA (70818)	07/05/2021
		Objeto: Prestação dos serviços de manutenção preventiva e corretiva com fornecimento de peças, para todo o sistema que compõem vídeo monitoramento urbano e de leitura automática de placas veiculares através de OCR (Registro Óptico de caractere) da Secretaria de Estado de Segurança Pública de Mato Grosso. PREGÃO ELETRÔNICO nº 008/2021/SESP. Valor: R\$ 898.999,92			
042/2021/SESP (proc.114366/2021)	TICKET SOLUÇÕES HDFGT S.A.	SUTRAN	WLAMIR ASSAD DE LIMA (293800)	CLEYTON SOUZA CAMPOS (140001)	12/05/2021
		PM	HUMBERTO LAZARI (911950010)	ALEXANDER ZELESKI (266860)	12/05/2021
		PJC	MARLISE DA SILVA FERREIRA MATOS (97462)	RAFAEL PAULO DA SILVA (98660)	12/05/2021
		CBM	ELTON DA SILVA MESQUITA (108953)	JAIUTON PAULO DE SENE (264642)	12/05/2021
		POLITEC	REMY ALVES CARVALHO (218142)	DACIO JOSE OLIVEIRA MIRANDA (79900)	12/05/2021
		GEFRON	GILSON FERREIRA DORADO (72558)	RONYE STEFFAN ROSA ÍNDIO (231160)	12/05/2021
		SISPEN	ANDRÉ COSTA MARQUES (233552)	AGMA GONÇALVES DA SILVA (233850)	12/05/2021
		Objeto: prestação de serviços de gerenciamento de frota para atender a Secretária de Estado de Segurança Pública. Adesão Carona a Ata de Registro de Preços nº 201/2020/SEGEP-MA oriunda do Pregão Eletrônico nº 016/2020 - SARP/MA. Valor: R\$ 4.363.507,00			

Art. 2º - Publica-se. Registra-se. Cumpra-se.

Cuiabá, 18 de maio de 2021.

**CARLOS GEORGE DE CARVALHO DAVIM**  
Secretário Adjunto de Segurança Pública  
(Original assinado)

**PORTARIA N.º 140/2021/GAB-SESP-MT**

**Nomeia os servidores abaixo relacionados para exercer função de Fiscal do Contrato (Fiscal Titular e/ou Substituto).**

**O Secretário Adjunto de Segurança Pública**, no uso das atribuições legais, que lhe confere o inciso II, do artigo 71, da Constituição do Estado de Mato Grosso e, considerando o disposto no artigo 67, da Lei nº 8.666/93; no § 3º, do artigo 99, do Decreto Estadual nº 840, de 10/02/2017 e na Instrução Normativa nº 001/2021/GAB/SESP/MT, de 04/01/2021, que dispõe sobre a fiscalização da execução dos contratos celebrados pela Secretaria de Estado de Segurança Pública.

**RESOLVE:**

**Art. 1º** - Designar os servidores abaixo elencados, para responder pelo acompanhamento, fiscalização e avaliação da execução em relação aos serviços prestados a esta Secretaria de Estado de Segurança Pública e Unidades Desconcentradas, de acordo com as informações abaixo:

UNIDADE	PROCESSO	CONTRATO	EMPRESA CONTRATADA	FISCAL TITULAR (NOME/MATRÍCULA)	DATA EFEITO FT	FISCAL SUBSTITUTO (NOME/MATRÍCULA)	DATA EFEITO FS
<b>0001 - SESP</b>							
REDE CIDADÃ	163817/2021	200/2016	TICKET SOLUÇÕES HDFGT S.A (TICKET LOG)			VERIANO GUARIM JUNIOR (252690)	27/04/2021
POLICIA COMUNITARIA	65868/2021	161/2020	DISBRANCO COM. DIST. ALIMENTOS LTDA	CANDIDO ROGERIO DA SILVA (116689)	19/04/2021	ALEX SANDRO DA SILVA VALÉRIO (72164)	19/04/2021
GESG	163525/2021	015/2021	W.K.F DEDETIZADORA EIRELI.	ALIS KARLA CANO LANZA (218190)	16/04/2021	ISABEL CRISTINA PEDROSO VEGGI (251357)	16/04/2021
<b>0002 - PM</b>							
PM	380519/2020	063/2020	SUPER ESTÁGIO LTDA - EPP.	VIVIANE DE OLIVEIRA ZEFERINO TOMAS (72236)	19/04/2021	SOLANGE MOURA DE BARROS (124915)	19/04/2021
<b>0003 - PJC</b>							
PJC	162285/2021	031/2016	ZELI PIASSA CRESTANI.	VITOR HUGO BRUZULATO TEIXEIRA (136604)	Publicação		
<b>0005 - POLITEC</b>							
DMLF	196872/2021	131/2019	CHARIS COMERCIO E REPRESENTAÇÕES LTDA	THIAGO FRANCISCO ZYS (229533)	14/05/2021	EWERTON FERREIRA BARROS (242785)	14/05/2021
<b>SISTEMA PENITENCIÁRIO</b>							
SISPEN	178138/2021	001/2019/ SISPEN	DDMAT DESINSETIZADORA LTDA - EPP	CAMILA CAMPOS DA SILVA FONTES (257927)	05/05/2021	ANA KAROENE SOUZA OLIVEIRA (288709)	05/05/2021
SISPEN	180948/2021	064/2018/ SISPEN	ASSOCIAÇÃO MATOGROSSENSE DOS TRANSPORTADORES URBANOS.	SEBASTIÃO ELSON PEREIRA (41118)	05/05/2021	CAMILA CAMPOS DA SILVA FONTES (257927)	05/05/2021
SISPEN	180966/2021	074/2019	VIGA CONSTRUÇÕES E SERVIÇOS LTDA - ME	CAMILA CAMPOS DA SILVA FONTES (257927)	05/05/2021	CARLA PATRÍCIA DE OLIVEIRA (70797)	05/05/2021
SISPEN	180974/2021	019/2020	W. A. EQUIPAMENTOS E SERVIÇOS LTDA.	CAMILA CAMPOS DA SILVA FONTES (257927)	05/05/2021	ANA KAROENE SOUZA OLIVEIRA (288709)	05/05/2021
SISPEN	180985/2021	073/2017/ SISPEN	FUNERARIA SANTA TEREZINHA LTDA	CAMILA CAMPOS DA SILVA FONTES (257927)	05/05/2021	ANA KAROENE SOUZA OLIVEIRA (288709)	05/05/2021
SISPEN	180991/2021	060/2020	DOMINGOS SÁVIO QUEIROZ PORTO - ME.	WAGNER RODRIGUES DA SILVA (248820)	05/05/2021	CAMILA CAMPOS DA SILVA FONTES (257927)	05/05/2021
SISPEN	185797/2021	168/2016	EMPRESA BRASILEIRA DE CORREIOS E TELEGRAFOS	CAMILA CAMPOS DA SILVA FONTES (257927)	05/05/2021	ANA KAROENE SOUZA OLIVEIRA (288709)	05/05/2021
<b>SOCIOEDUCATIVO</b>							
SAJU	160423/2021	051/2020	ANDRE CABRAL DE AQUINO EIRELI - ME.	CRISTIAN AUXILIADORA SIQUEIRA DA COSTA (68024)	30/12/2020	ROBSON MACHADO DA SILVA (232306)	03/02/2021
SAJU	196442/2021	225/2020	UNIDAS VEÍCULOS ESPECIAIS S.A.	CRISTIAN AUXILIADORA SIQUEIRA DA COSTA (68024)	publicação	ROBSON MACHADO DA SILVA (232306)	publicação

**Art. 2º** - Publica-se. Registra-se. Cumpra-se.

Cuiabá, 18 de maio de 2021.

**Carlos George de Carvalho Davim**  
**Secretário Adjunto de Segurança Pública**

**PORTARIA Nº 054/2021/GAB/UNISCOR/SP/SESP**

**O SECRETÁRIO DE ESTADO DE SEGURANÇA PÚBLICA**, no uso de suas atribuições que lhe são conferidas pelos artigos 69 e 75, §1º da Lei Complementar nº 207, de 29/12/2004, alterada pela Lei Complementar nº 213, de 09/07/2005;

Considerando a solicitação de prorrogação de prazo, formulada e fundamentada pelo responsável da Comissão Processante, para o término dos trabalhos elucidativos do Processo Administrativo Disciplinar nº 001/2021;

Considerando o Princípio do Contraditório e da Ampla Defesa, com fulcro no art. 5º, inciso LV da Constituição Federal;

**RESOLVE:**

**Art. 1º** - Reconduzir os atuais membros da Comissão Processante, instituída pela Portaria nº 028/2021/GAB/SESP, publicada no D.O.E. de 27/01/2021, para dar continuidade aos trabalhos no Processo Administrativo Disciplinar supracitado, com fulcro no Art. 27 da Lei Complementar 207/04.

**Art. 2º** - Convalidar os atos da Comissão Processante, a fim de que surtam os seus efeitos legais.

**Art. 3º** Conceder prorrogação de prazo de 60 (sessenta) dias, a contar de **27/05/2021**, para a conclusão do Processo Administrativo Disciplinar, pelos motivos carreados aos autos.

**Art. 4º** - Esta Portaria entra em vigor na data de sua publicação.

Registre-se. Publique-se. CUMPRA-SE.

Cuiabá-MT, 17 de maio de 2021.

**Original Assinado**  
**ALEXANDRE BUSTAMANTE DOS SANTOS**  
Secretário de Estado de Segurança Pública  
SESP/MT

**PORTARIA Nº 056/2021/GAB/UNISCOR/SP/SESP**

**O SECRETÁRIO DE ESTADO DE SEGURANÇA PÚBLICA**, no uso de suas atribuições que lhe são conferidas pelos artigos 69 e 75, §1º da Lei Complementar nº 207, de 29/12/2004, alterada pela Lei Complementar nº 213, de 09/07/2005;

Considerando a solicitação de prorrogação de prazo, formulada e fundamentada pelo responsável da Comissão Processante, para o término dos trabalhos elucidativos do Processo Administrativo Disciplinar nº 003/2021;

Considerando o Princípio do Contraditório e da Ampla Defesa, com fulcro no art. 5º, inciso LV da Constituição Federal;

**RESOLVE:**

**Art. 1º** - Reconduzir os atuais membros da Comissão Processante, instituída pela Portaria nº 031/2021/GAB/SESP, publicada no D.O.E. de 27/01/2021, para dar continuidade aos trabalhos no Processo Administrativo Disciplinar supracitado.

**Art. 2º** - Convalidar os atos da Comissão Processante, a fim de que surtam os seus efeitos legais.

**Art. 3º** Conceder prorrogação de prazo de 60 (sessenta) dias, a contar de **27/05/2021**, para a conclusão do Processo Administrativo Disciplinar, pelos motivos carreados aos autos.

**Art. 4º** - Esta Portaria entra em vigor na data de sua publicação.

Registre-se. Publique-se. CUMPRA-SE.

Cuiabá-MT, 17 de maio de 2021.

**Original Assinado**  
**ALEXANDRE BUSTAMANTE DOS SANTOS**  
Secretário de Estado de Segurança Pública  
SESP/MT

**PORTARIA Nº 057/2021/GAB/UNISCOR/SP/SESP**

**O SECRETÁRIO DE ESTADO DE SEGURANÇA PÚBLICA**, no uso de suas atribuições que lhe são conferidas pelos artigos 69 e 75, §1º da Lei Complementar nº 207, de 29/12/2004, alterada pela Lei Complementar nº 213, de 09/07/2005;

Considerando a solicitação de prorrogação de prazo, formulada e fundamentada pelo responsável da Comissão Processante, para o término dos trabalhos elucidativos do Processo Administrativo Disciplinar nº 004/2021;

Considerando o Princípio do Contraditório e da Ampla Defesa, com fulcro no art. 5º, inciso LV da Constituição Federal;

**RESOLVE:**

**Art. 1º** - Reconduzir os atuais membros da Comissão Processante, instituída pela Portaria nº 032/2021/GAB/SESP, publicada no D.O.E. de 27/01/2021, para dar continuidade aos trabalhos no Processo Administrativo Disciplinar supracitado.

**Art. 2º** - Convalidar os atos da Comissão Processante, a fim de que surtam os seus efeitos legais.

**Art. 3º** Conceder prorrogação de prazo de 60 (sessenta) dias, a contar de **27/05/2021**, para a conclusão do Processo Administrativo Disciplinar, pelos motivos carreados aos autos.

**Art. 4º** - Esta Portaria entra em vigor na data de sua publicação.

Registre-se. Publique-se. CUMPRA-SE.

Cuiabá-MT, 17 de maio de 2021.

**Original Assinado**  
**ALEXANDRE BUSTAMANTE DOS SANTOS**  
Secretário de Estado de Segurança Pública  
SESP/MT

**PORTARIA Nº 058/2021/GAB/UNISCOR/SP/SESP**

**O SECRETÁRIO DE ESTADO DE SEGURANÇA PÚBLICA**, no uso de suas atribuições que lhe são conferidas pelos artigos 69 e 75, §1º da Lei Complementar nº 207, de 29/12/2004, alterada pela Lei Complementar nº 213, de 09/07/2005;

Considerando a solicitação de prorrogação de prazo, formulada e fundamentada pelo responsável da Comissão Processante, para o término dos trabalhos elucidativos do Processo Administrativo Disciplinar nº 005/2021;

Considerando o Princípio do Contraditório e da Ampla Defesa, com fulcro no art. 5º, inciso LV da Constituição Federal;

**RESOLVE:**

**Art. 1º** - Reconduzir os atuais membros da Comissão Processante, instituída pela Portaria nº 051/2021/GAB/SESP, publicada no D.O.E. de 27/01/2021, para dar continuidade aos trabalhos no Processo Administrativo Disciplinar supracitado.

**Art. 2º** - Convalidar os atos da Comissão Processante, a fim de que surtam os seus efeitos legais.

**Art. 3º** Conceder prorrogação de prazo de 60 (sessenta) dias, a contar de **27/05/2021**, para a conclusão do Processo Administrativo Disciplinar, pelos motivos carreados aos autos.

**Art. 4º** - Esta Portaria entra em vigor na data de sua publicação.

Registre-se. Publique-se. CUMPRA-SE.

Cuiabá-MT, 17 de maio de 2021.

**Original Assinado**  
**ALEXANDRE BUSTAMANTE DOS SANTOS**  
Secretário de Estado de Segurança Pública  
SESP/MT

## PORTARIA Nº 143/2021/GAB/SESP

Altera os membros da Portaria nº 99/2021/GAB/SESP publicada em 22/03/2021, instituindo o Comitê setorial para elaboração, formatação e implementação da Carta de Serviços na Secretaria de Estado de Segurança Pública.

O **SECRETÁRIO DE ESTADO DE SEGURANÇA PÚBLICA**, no uso de suas atribuições legais, conferidas no art. 71, II da Constituição Estadual; **CONSIDERANDO** a necessidade de alteração de membros que compõem o grupo de trabalho para elaboração, formatação e implementação da Carta de Serviços na Secretaria de Estado de Segurança Pública.

**RESOLVE:**

**Art. 1º.** Alterar o art. 3º da Portaria nº 99/2021/GAB/SESP, de 22 de março de 2021.

Onde se lê:

**IX.** Ten Cel PM Carlos Evane Augusto - representante titular da Polícia Militar;

**X.** Ten Cel PM Willyam Becker Demartini - representante suplente da Polícia Militar.

Leia-se:

**IX.** Ten Cel PM Willyam Becker Demartini - representante titular da Polícia Militar;

**X.** Ten Cel PM Frederico Correa Lima Lopes - representante suplente da Polícia Militar.

**Art. 2º.** Esta Portaria entra em vigor na data de sua publicação, revogando-se as disposições em contrário.

Registra-se, publica-se e cumpra-se.

Cuiabá-MT, 18 de maio de 2021.

**Alexandre Bustamante dos Santos**  
Secretário de Estado de Segurança Pública  
Original assinado

## PORTARIA Nº 049/2021/SAAP/SESP

Revoga a Portaria nº 002/2021/SAAP/SESP, publicada em D.O.E de 07/01/2021, que dispõe sobre a autorização para oferta de cursos na modalidade EAD pela Quality Cursos.

O **SECRETÁRIO DE ESTADO DE SEGURANÇA PÚBLICA** no uso das atribuições que lhe confere o artigo 71, II, da Constituição Estadual e no artigo 153, do Decreto Estadual nº 544, de 30 de junho de 2020, publicado no D.O.E de 01 de julho de 2020, e o **SECRETÁRIO ADJUNTO DE ADMINISTRAÇÃO PENITENCIÁRIA** no uso das atribuições que lhe confere os artigos 15 e 154, do Decreto Estadual nº 544/2020, e

**CONSIDERANDO** a manifestação desfavorável do Núcleo de Educação nas Prisões ao projeto de oferta de ensino na modalidade de educação a distância, inicialmente proposto, considerando que a execução e acompanhamento da oferta dos cursos na unidade prisional, não atende em sua integridade o que está previsto em tais legislações, como: espaço de aprendizagem, cronograma de estudos, frequência aos estudos, sede presencial para esclarecimento de estudo e principalmente o chamamento público dos recuperandos para a participação dos cursos adquiridos por familiares e congêneres,

**CONSIDERANDO** a não realização de processo licitatório para escolha das empresas que explorariam atividades comerciais e utilização de espaço público nos estabelecimentos prisionais,

**RESOLVEM:**

**Art. 1º** Revogar a Portaria nº 002, de 06 de janeiro de 2021, publicada no Diário Oficial do Estado nº 27.910, de 07 de janeiro de 2021;

**Art. 2º** Esta Portaria entra em vigor na data de sua publicação, revogando-se as disposições em contrário.

Registre-se, Publique-se e Cumpra-se.

Cuiabá-MT, 17 de maio de 2021.

ORIGINAL ASSINADO  
**JEAN CARLOS GONÇALVES**  
Secretário Adjunto de Administração Penitenciária  
SAAP/SESP

ORIGINAL ASSINADO  
**ALEXANDRE BUSTAMANTE DOS SANTOS**  
Secretário de Estado de Segurança Pública  
SESP

## SEDUC

## SECRETARIA DE ESTADO DE EDUCAÇÃO

**Extrato de Homologação Chamada Pública** A Secretaria de Estado de Educação de Mato Grosso, torna pública a homologação da **Chamada Pública 02/2021**, realizado pela Câmara de Negócios da Alimentação Escolar do **Município de Itanhangá/MT**, em estrita conformidade estrita ao Edital e seus anexos. Nos termos da Resolução 26/2013/FNDE, Lei 11.947/2009, Lei 8.666/93, e IN nº 005/2019, para aquisição de gêneros alimentícios, oriundos da Agricultura Familiar, para o seguinte fornecedor: **a) COOPERITA** - Cooperativa Agropecuária dos Produtores Rurais de Itanhangá CNPJ nº 12.254.367/0001-10, R\$ 7.308,70, **Ordenador de Despesa**, Felipe Biratan Batisti, Itanhangá/MT/2021

**Extrato de Homologação Chamada Pública** Constatada a regularidade do Certame, em consonância às condições e exigências do Edital via **Chamada Pública, de n.º 003/2021**, realizado pela Câmara de Negócios do **Município de Nova Mutum/MT**, cumpridos os requisitos legais previstos na Resolução nº 26/2013, Lei nº 11.947/2009, IN 005/2019/GS/SEDUC e Instrumento Convocatório, para o Registro de Preços de Gêneros Alimentícios oriundos de agricultura familiar, cumprido os requisitos previstos no Instrumento Legal, em atendimento ao Programa FNDE/PNAE, consubstanciado no Parecer Jurídico acostado aos autos HOMOLOGO o Certame, com a(s) empresa(s) abaixo elencada, conforme: Resultado Fls. Nº 52, e Fornecedor: **a) Associação dos produtores do entorno de Nova Mutum- APREN**, CNPJ: 29.556.223/0001-11, R\$ 231.543,07 **b) Cooperativa Regional de Prestação de Serviço e Solidariedade- COPERREDE**, CNPJ: 13.783.825/0002-52, R\$ 44.823,90, **Ordenador de Despesa**, Karen Regina Copini, Nova Mutum/MT/2021.

**Extrato de Homologação Chamada Pública** Constatada a regularidade do Certame, em consonância às condições e exigências do Edital via **Chamada Pública, de n.º 004/2021**, realizado pela Câmara de Negócios do **Município de Nova Mutum/MT**, cumpridos os requisitos legais previstos na Resolução nº 26/2013, Lei nº 11.947/2009, IN 005/2019/GS/SEDUC e Instrumento Convocatório, para o Registro de Preços de Gêneros Alimentícios oriundos de agricultura familiar, cumprido os requisitos previstos no Instrumento Legal, em atendimento ao Programa FNDE/PNAE, consubstanciado no Parecer Jurídico acostado aos autos HOMOLOGO o Certame, com a(s) empresa(s) abaixo elencada, conforme: Resultado Fls. Nº 40, e Fornecedor: **a) Associação dos produtores do entorno de Nova Mutum- APREN**, CNPJ: 29.556.223/0001-11, R\$ 31.212,29, **Ordenador de Despesa**, Karen Regina Copini, Nova Mutum/MT/2021.

**Extrato de Homologação Chamada Pública** A Secretaria De Estado De Educação de Mato Grosso, Torna Pública A Homologação da **Chamada Pública Nº. 002/2021**, Realizado Pela Câmara de Negócios da Alimentação Escolar do **município de Querência/MT**, em estrita conformidade ao Edital e seus anexos. Nos termos da Resolução nº. 26/2013/FNDE, Lei nº. 11.947/2009, Lei nº. 8.666/1993, Decreto nº. 7.217/2006, e Instrução Normativa Nº 005/2019/GS/SEDUC, para os registros de preços de gêneros alimentícios oriundos da Agricultura Familiar, para os seguintes fornecedores: **a) Ko kohwire Suiá** - CPF nº 012.578.751-08, R\$ 19.976,00, **b) Weratxi Suyá** - CPF nº 038.874.001-52, R\$ 19.976,00, **c) Idemar Jacó Klein** CPF 854.287.019-00, R\$ 19.961,70, **Ordenador de Despesa**, Luzirene Pereira Virissimo, Querência/MT/2021

**Extrato de Homologação Chamada Pública** A Secretaria De Estado De Educação De Mato Grosso, torna pública a homologação da **Chamada Pública 002/2021**, realizado pela Câmara de Negócios da Alimentação Escolar do **Município de São José do Rio Claro/MT**, em estrita conformidade estrita ao Edital e seus anexos. Nos termos da Resolução 26/2013/FNDE, Lei 11.947/2009, Lei 8.666/93, e IN nº 005/2019, para aquisição de gêneros alimentícios, oriundos da Agricultura Familiar, para o seguinte fornecedor: **a) Cooperativa de Desenvolvimento Agroindustrial de Tapurah (COAIT)**, CNPJ n.º 02.950.701/0001-17, R\$ 80.626,09, **b) Euclides Venâncio**, CPF/MF n.º 224.267.109-00, R\$ 2.709,57, **c) Ericeu Drescher**, CPF/MF n.º 282.350.109-68, R\$ 14.244,53, **d) Maria Ivete Cruz Souza**, CPF/MF n.º 206.630.991-53, R\$ 14.592,60, **Ordenador de Despesa**, Susana Zagonel, São José do Rio Claro/MT/2021



**Extrato de Homologação Pregão Presencial** A Secretaria De Estado De Educação de Mato Grosso, Torna Pública A Homologação do **Pregão Presencial 002/2021** Realizado Pela Câmara de Negócios da Alimentação Escolar do **Município de Gaúcha do Norte/MT**, em estrita conformidade estrita ao Edital e seus anexos. Nos termos da Resolução 26/2013/FNDE, Leis 10.520/2002, 8.666/1993 e Decreto 7.217/2006, e IN nº 005/2019, para os registros de preços de gêneros alimentícios, para os seguintes vencedores: **a)** Leme Comercio de Gêneros Alimentícios LTDA, CNPJ nº 06.245.523/0001-84, R\$: 161.523,96, **b)** V. Azzolini, CNPJ: 40.159.611/0001-00, R\$: 67.535,45, **Ordenador de Despesa**, Larissa Aroma Martins, Gaúcha do Norte/MT/2021.

**Extrato de Homologação Pregão Presencial** A Secretaria De Estado De Educação de Mato Grosso, torna público a Homologação do **Pregão Presencial 02/2020** realizado pela Câmara de Negócios da Alimentação escolar do **município de Itanhangá/MT**, em estrita conformidade estrita ao Edital e seus anexos. Nos termos da Resolução 26/2013/FNDE, Leis 10.520/2002, 8.666/1993 e Decreto 7.217/2006, e IN nº 005/2019, para os registros de preços de gêneros alimentícios, para o seguinte vencedor: **a)** Elizeu de Oliveira & Cia Ltda - EPP CNPJ nº 10.545.178/0001-71, R\$ 155.487,04, **Ordenador de Despesa**, Felipe Biratan Batisti, Itanhangá/MT/2021.

**Extrato de Homologação Pregão Presencial** A Secretaria De Estado De Educação De Mato Grosso, torna público a Homologação do **Pregão Presencial 002/2021** realizado pela Câmara de Negócios da Alimentação escolar do **município de Rio Branco/MT**, em estrita conformidade estrita ao Edital e seus anexos. Nos termos da Resolução 06/2020/FNDE, Leis 10.520/2002, 8.666/1993 e Decreto 7.217/2006, e IN nº 005/2019, para os registros de preços de gêneros alimentícios, para o seguinte vencedor do certame: **a)** Sabrina P Barreto EIRELLI, CNPJ nº 36.693.276/0001-40, R\$ 204.201,14, **Ordenador de Despesa**, Auxileia Maria de Souza, Rio Branco/MT/2021

**Extrato de Homologação Pregão Presencial** A Secretaria de Estado de Educação de Mato Grosso, torna público a Homologação do **Pregão Presencial 002/2021** realizado pela Câmara de Negócios da Alimentação escolar do **município de Vila Rica/MT**, em estrita conformidade estrita ao Edital e seus anexos. Nos termos da Resolução 06/2020/FNDE, Leis 10.520/2002, 8.666/1993 e Decreto 7.217/2006, e IN nº 005/2019, para os registros de preços de gêneros alimentícios, para os seguintes vencedores: **a)** Bege Comércio e Indústria de Produtos Alimentícios, CNPJ nº 00.236.070/0001-43, R\$ 213.209,46 **b)** Panificadora Sabor de Minas - ME, CNPJ nº 07.882.595/0001-03, R\$134.904,42, **Ordenador de Despesa**, Catiano Rudinei Laikovski, Vila Rica/MT/2021

#### LAUDA 029

**ERRATA** da Lauda 028 de 2021, publicada no Diário Oficial nº 28.000, com publicação em 17/05/2021 - página 14.

#### EXTRATO DO ADITIVO Nº 01 DO CONVÊNIO 0249-2020

**Onde se lê:** Vigência: 31/12/2020

**Leia-se:** Vigência: 11/11/2021

#### EXTRATO DO ADITIVO Nº 01 TERMO EX-OFÍCIO DE PRORROGAÇÃO DE VIGÊNCIA AO CONVÊNIO Nº 0323-2020.

**Processo nº 210766/2020.**

**PARTES:** O Estado de Mato Grosso por intermédio da Secretaria de Estado de Educação, inscrita no CNPJ nº 03.507.415/0008-10, e a Prefeitura de Lucas do Rio Verde-MT, CNPJ nº 24.772.246/0001-40.

**OBJETO:** O presente Termo Aditivo tem por objetivo alterar a Cláusula Nona - da Vigência do Termo de convênio nº 0323-2020, que passa a ter a seguinte redação: A vigência do Convênio passa de **01/06/2021 para 28/11/2021.**

**ASSINATURA: 12/05/2021.**

**AVISO DE EDITAL DO PREGÃO PRESENCIAL Nº 002/2021.** A SECRETARIA DE ESTADO DE EDUCAÇÃO - SEDUC/MT, por intermédio da Câmara de Negócios de Alimentação Escolar do Município de Nova Canaã do Norte/MT, via PREGOEIRO OFICIAL designado e Conselho Deliberativo da Comunidade Escolar-CDCE, tornam público, para conhecimento de todos os interessados, que se acha aberto a Licitação na modalidade PREGÃO PRESENCIAL COM REGISTRO DE PREÇOS DE Nº 002/2021, do tipo MENOR PREÇO POR ITEM,

objetivando o Registro de preços de gêneros alimentícios destinados à alimentação de alunos efetivamente matriculados nas Três Escolas Estaduais localizadas no Município de Nova Canaã do Norte/MT, em observância ao Programa de Alimentação Escolar - PNAE/FNDE, conforme descrito neste Edital e seus anexos, em conformidade com a Lei 10.520/2002; a Lei nº 8.666/93; Resolução nº 06 de 08 de maio de 2020 e a Instrução Normativa nº. 005/2019/GS/SEDUC/MT. **CREDENCIAMENTO, RECEBIMENTO DAS PROPOSTAS DE PREÇO E DOCUMENTOS DE HABILITAÇÃO:** Dia 15 de Junho de 2021 às 8:30 h. **INÍCIO DA SESSÃO, ABERTURA, CADASTRAMENTO DAS PROPOSTAS, DISPUTA DE PREÇOS E ANÁLISE DA DOCUMENTAÇÃO DE HABILITAÇÃO:** Dia 15 de Junho de 2021 às 8:30 hs. **APRESENTAÇÃO DAS AMOSTRAS:** 16/06/2021, 8:30hs. **LOCAL DA AUDIÊNCIA PÚBLICA:** Assessoria Pedagógica do Município de Nova Canaã do Norte Telefone: (66) 35511189 **AQUISIÇÃO DO EDITAL:** No Município de Nova Canaã do Norte Email: ncn.ass.pedagogica@educacao.mt.gov.br. **PREGOEIRO (A) OFICIAL:** Marcia de Fátima Ligor.

#### PORTARIA Nº 248/2021/GS/SEDUC/MT.

**Torna sem efeito a Portaria de nº 136/2021/GS/SEDUC/MT, publicada em DOE de 18/03/2021, página 19 e dá outras providências.**

**O SECRETÁRIO DE ESTADO DE EDUCAÇÃO**, no uso das atribuições que lhe são conferidas pelo artigo 69 da Lei Complementar nº 207/2004, de 29/12/2004, alterada pelas Leis Complementares nº 213/2005 e 550, de 27/11/2014;

#### RESOLVE:

**Art. 1º** Tornar sem efeito a Portaria de nº 136/2021/GS/SEDUC/MT, publicada em DOE de 18/03/21, página 19.

**Art. 2º** Esta Portaria entra em vigor na data de sua publicação.

Registre-se. Publique-se. CUMPRA-SE.

Cuiabá-MT, 12 de abril de 2021.

  
ALAN RESENDE PORTO  
Secretário de Estado de Educação

#### PORTARIA Nº 313/2021/GS/SEDUC/MT.

**Dispõe sobre substituição de membro para continuidade do Processo Administrativo Disciplinar nº 531410/2017 e dá outras providências.**

**O SECRETÁRIO DE ESTADO DE EDUCAÇÃO**, no uso das atribuições que lhe são conferidas, pelos artigos 69 e parágrafo 1º do art. 75 da Lei Complementar nº 207, de 29/12/2004, alterada pela Lei Complementar nº 550, de 27/11/2014;

Considerando a solicitação de substituição de membro, formulada e fundamentada pela Comissão Processante, para continuidade dos trabalhos elucidativos do Processo Administrativo Disciplinar nº 531410/2017;

Considerando o Princípio do Contraditório e da Ampla Defesa, com fulcro no art. 5º, inciso LV da Constituição Federal;

#### RESOLVE:

**Art. 1º SUBSTITUIR** a membro **Rosilene Pinto dos Santos**, matrícula funcional nº 67022, pela membro **Louise Ewert de Almeida e Ribeiro**, matrícula nº 240332, para recompor a Comissão designada pela portaria nº 420/2017/SEDUC/MT, publicada no Diário Oficial de 16 de outubro de 2017, pag. 52, para dar continuidade aos trabalhos instrutórios do presente procedimento, na forma em que fora instaurado; sob a presidência do primeiro:

I - Jéssika Matos Paes de Barros, matrícula nº 44702;

II - Juvercy Alves Gonçalves Júnior, matrícula nº 79234;

III - Louise Ewert de Almeida e Ribeiro, matrícula nº 240332.

**Art. 2º** Esta Portaria entra em vigor na data de sua publicação.

Registre-se. Publique-se. CUMPRA-SE.

Cuiabá-MT, 10 de maio de 2021.

  
ALAN RESENDE PORTO  
Secretário de Estado de Educação

**PORTARIA Nº 314/2021/GS/SEDUC/MT.**

**Dispõe sobre substituição de membro da Comissão designada pela Portaria nº 163/2021/GS/SEDUC/MT, D.O.E. de 22/04/2021.**

**O SECRETÁRIO DE ESTADO DE EDUCAÇÃO**, no uso das atribuições que lhe são conferidas pelo artigo 69 e parágrafo 1º do art. 75 da Lei Complementar nº 207, de 29/12/2004, alterada pela Lei Complementar nº 550, de 27/11/2014;

Considerando a solicitação de substituição de membro, formulada e fundamentada pela Comissão Processante, para continuidade dos trabalhos elucidativos do Processo Administrativo Disciplinar nº 590082/2019;

Considerando o Princípio do Contraditório e da Ampla Defesa, com fulcro no art. 5º, inciso LV da Constituição Federal;

**RESOLVE:**

**Art. 1º SUBSTITUIR** a membro **Cândida Cespedes Ribeiro, matrícula nº 200367, pelo membro Juvercy Alves Gonçalves Júnior, matrícula nº 79234**, para recompor a Comissão designada pela portaria nº 163/2021/GS/SEDUC/MT, publicada no Diário Oficial 22 de abril de 2021, pag. 23, para dar continuidade aos trabalhos instrutórios do presente procedimento, na forma em que fora instaurado; sob a presidência do primeiro:

- I - Jéssika Matos Paes de Barros, matrícula nº 44702;
- II - Louise Ewert de Almeida e Ribeiro, matrícula: 240332;
- III - Juvercy Alves Gonçalves Júnior, matrícula nº 79234.

**Art. 2º** Esta Portaria entra em vigor na data de sua publicação.

Registre-se. Publique-se. CUMPRA-SE.

Cuiabá-MT, 10 de maio de 2021.

  
ALAN RESENDE PORTO  
Secretário de Estado de Educação

**PORTARIA Nº 315/2021/GS/SEDUC/MT.**

**Dispõe sobre a permanência da Comissão para término da Sindicância Administrativa nº 73631/2021 e dá outras providências.**

**O SECRETÁRIO DE ESTADO DE EDUCAÇÃO**, no uso das atribuições que lhe são conferidas pelo artigo 69 e § 1º do art. 75 da Lei Complementar nº 207, de 29/12/2004, alterada pela Lei Complementar nº 550, de 27/11/2014;

Considerando a solicitação de prorrogação do curso da instrução processual, formulada e fundamentada pela Comissão Sindicante, para o término dos trabalhos elucidativos da **Sindicância Administrativa nº 73631/2021**;

Considerando o Princípio do Contraditório e da Ampla Defesa, com fulcro no art. 5º, inciso LV da Constituição Federal;

**RESOLVE:**

**Art. 1º** Manter a Comissão Sindicante, instituída pela Portaria nº 079/2021/ GS/SEDUC/MT, publicada no Diário Oficial do Estado de Mato Grosso em 15/02/2021, p. 23, retificada no Diário Oficial do Estado de Mato Grosso em 18/03/2021, p. 18, para dar continuidade aos trabalhos instrutórios da Sindicância Administrativa supracitada.

**Art. 2º** Prorrogar o prazo da instrução processual em 30 (trinta) dias, **a partir de 19/05/2021**, para a conclusão da epígrafa Sindicância, pelos motivos carreados nos autos.

**Art. 3º** Esta Portaria entra em vigor na data de sua publicação.

Registre-se. Publique-se. CUMPRA-SE.

Cuiabá-MT, 10 de maio de 2021.

  
ALAN RESENDE PORTO  
Secretário de Estado de Educação

**PORTARIA Nº 316/2021/GS/SEDUC/MT.**

**Dispõe sobre a permanência da Comissão para término da Sindicância Administrativa nº 71956/2021 e dá outras providências.**

**O SECRETÁRIO DE ESTADO DE EDUCAÇÃO**, no uso das atribuições que lhe são conferidas pelo artigo 69 e § 1º do art. 75 da Lei Complementar nº 207, de 29/12/2004, alterada pela Lei Complementar nº 550, de 27/11/2014;

Considerando a solicitação de prorrogação do curso da instrução processual, formulada e fundamentada pela Comissão Sindicante, para o término dos trabalhos elucidativos da **Sindicância Administrativa nº 71956/2021**;

Considerando o Princípio do Contraditório e da Ampla Defesa, com fulcro no art. 5º, inciso LV da Constituição Federal;

**RESOLVE:**

**Art. 1º** Manter a Comissão Sindicante, instituída pela Portaria nº 095/2021/ GS/SEDUC/MT, publicada no Diário Oficial do Estado de Mato Grosso em 15/02/2021, p. 23, para dar continuidade aos trabalhos instrutórios da Sindicância Administrativa supracitada.

**Art. 2º** Prorrogar o prazo da instrução processual em 30 (trinta) dias, **a partir de 16/05/2021**, para a conclusão da epígrafa Sindicância, pelos motivos carreados nos autos.

**Art. 3º** Esta Portaria entra em vigor na data de sua publicação.

Registre-se. Publique-se. CUMPRA-SE.

Cuiabá-MT, 10 de maio de 2021.

  
ALAN RESENDE PORTO  
Secretário de Estado de Educação

**PORTARIA Nº 317/2021/GS/SEDUC/MT.**

**Dispõe sobre a prorrogação de prazo do Processo Administrativo Disciplinar nº 629379/2018 e dá outras providências.**

**O SECRETÁRIO DE ESTADO DE EDUCAÇÃO**, no uso das atribuições que lhe são conferidas pelo artigo 69 e parágrafo 1º do art. 75 da Lei Complementar nº 207, de 29/12/2004, alterada pela Lei Complementar nº 550, de 27/11/2014;

Considerando a solicitação de prorrogação de prazo, formulada e fundamentada pela Comissão Processante, para continuidade dos trabalhos elucidativos do Processo Administrativo Disciplinar nº 629379/2018;

Considerando o Princípio do Contraditório e da Ampla Defesa, com fulcro no art. 5º, inciso LV da Constituição Federal;

**RESOLVE:**

**Art. 1º** Prorrogar o prazo da instrução processual em 60 (sessenta) dias, a partir de **15 de maio de 2021**, para dar continuidade aos trabalhos do Processo Administrativo Disciplinar nº 629379/2018, pelos motivos carreados nos autos.

**Art. 2º** Esta Portaria entra em vigor na data de sua publicação.

Registre-se. Publique-se. CUMPRA-SE.

Cuiabá-MT, 10 de maio de 2021.

  
ALAN RESENDE PORTO  
Secretário de Estado de Educação

**PORTARIA Nº 318/2021/GS/SEDUC/MT.**

**Dispõe sobre prorrogação de prazo do Processo Administrativo Disciplinar nº 278632/2018 e dá outras providências.**

**O SECRETÁRIO DE ESTADO DE EDUCAÇÃO**, no uso das atribuições que lhe são conferidas pelo artigo 69 e parágrafo 1º do art. 75 da Lei Complementar nº 207, de 29/12/2004, alterada pela Lei Complementar nº 550, de 27/11/2014;

Considerando a solicitação de prorrogação de prazo, formulada e fundamentada pela Comissão Processante, para continuidade dos trabalhos elucidativos do Processo Administrativo Disciplinar nº 278632/2018;

Considerando o Princípio do Contraditório e da Ampla Defesa, com fulcro no art. 5º, inciso LV da Constituição Federal;

**RESOLVE:**

**Art. 1º** MANTER a Comissão Designada para dar continuidade aos trabalhos instrutórios do presente procedimento, na forma em que fora instaurado.

**Art. 2º** PRORROGAR o prazo da instrução processual em 60 (sessenta) dias, a partir de **20 de maio de 2021**, para dar continuidade aos trabalhos do Processo Administrativo Disciplinar nº. 278632/2018, pelos motivos carreados nos autos.

**Art. 3º** Esta Portaria entra em vigor na data de sua publicação.

Registre-se. Publique-se. CUMPRA-SE.

Cuiabá-MT, 10 de maio de 2021

  
ALAN RESENDE PORTO  
Secretário de Estado de Educação

**PORTARIA Nº 319/2021/GS/SEDUC/MT.**

**Dispõe sobre a permanência da Comissão Designada, prorroga o prazo do PAD nº 496338/2018 e dá outras providências.**

**O SECRETÁRIO DE ESTADO DE EDUCAÇÃO**, no uso das atribuições que lhe são conferidas pelo artigo 69 e parágrafo 1º do art. 75 da Lei Complementar nº 207, de 29/12/2004, alterada pela Lei Complementar nº 550, de 27/11/2014;

Considerando a solicitação de prorrogação de prazo, formulada e fundamentada pela Comissão Processante, para continuidade dos trabalhos elucidativos do Processo Administrativo Disciplinar nº 496338/2018;

Considerando o Princípio do Contraditório e da Ampla Defesa, com fulcro no art. 5º, inciso LV da Constituição Federal;

**RESOLVE:**

**Art. 1º** Manter os atuais membros da Comissão Processante, instituídos pela Portaria nº 162/2021/GS/SEDUC/MT, publicada no Diário Oficial do Estado de 18/03/2021, página 23, para dar continuidade aos trabalhos instrutórios do Processo Administrativo.

**Art. 2º** Prorrogar o prazo da instrução processual em 60 (sessenta) dias, a partir de **24 de maio de 2021**, para dar continuidade aos trabalhos do Processo Administrativo Disciplinar nº 496338/2018, pelos motivos carreados nos autos.

**Art. 3º** Esta Portaria entra em vigor na data de sua publicação.

Registre-se. Publique-se. CUMPRA-SE.

Cuiabá-MT, 10 de maio de 2021.

  
ALAN RESENDE PORTO  
Secretário de Estado de Educação

**PORTARIA Nº 320/2021/GS/SEDUC/MT.**

**Dispõe sobre a permanência da Comissão Designada, prorroga o prazo do PAD nº 270298/2018 e dá outras providências.**

**O SECRETÁRIO DE ESTADO DE EDUCAÇÃO**, no uso das atribuições que lhe são conferidas pelo artigo 69 e parágrafo 1º do art. 75 da Lei Complementar nº 207, de 29/12/2004, alterada pela Lei Complementar nº 550, de 27/11/2014;

Considerando a solicitação de prorrogação de prazo, formulada e fundamentada pela Comissão Processante, para continuidade dos trabalhos elucidativos do Processo Administrativo Disciplinar nº 270298/2018;

Considerando o Princípio do Contraditório e da Ampla Defesa, com fulcro no art. 5º, inciso LV da Constituição Federal;

**RESOLVE:**

**Art. 1º** Manter os atuais membros da Comissão Processante, instituídos pela Portaria nº 161/2021/GS/SEDUC/MT, publicada no Diário Oficial do Estado de 18/03/2021, página 23, para dar continuidade aos trabalhos instrutórios do Processo Administrativo.

**Art. 2º** Prorrogar o prazo da instrução processual em 60 (sessenta) dias, a partir de **30 de maio de 2021**, para dar continuidade aos trabalhos do Processo Administrativo Disciplinar nº. 270298/2018, pelos motivos carreados nos autos.

**Art. 3º** Esta Portaria entra em vigor na data de sua publicação.

Registre-se. Publique-se. CUMPRA-SE.

Cuiabá-MT, 10 de maio de 2021.

  
ALAN RESENDE PORTO  
Secretário de Estado de Educação

**PORTARIA Nº 321/2021/GS/SEDUC/MT.**

**Dispõe sobre a permanência da Comissão Designada, prorroga o prazo da Sindicância nº 71957/2021 e dá outras providências.**

**O SECRETÁRIO DE ESTADO DE EDUCAÇÃO**, no uso das atribuições que lhe são conferidas pelos artigos 69 e § 1º do art. 75 da Lei Complementar nº 207, de 29/12/2004, alterada pela Lei Complementar nº 550, de 27/11/2014;

Considerando a solicitação de prorrogação do curso da instrução processual, formulada e fundamentada pela Comissão Sindicante, para o término dos trabalhos elucidativos da **Sindicância Administrativa nº 71957/2021**;



Considerando o Princípio do Contraditório e da Ampla Defesa, com fulcro no art. 5º, inciso LV da Constituição Federal;

**RESOLVE:**

**Art. 1º** Manter a Comissão Sindicante, instituída pela Portaria nº 091/2021/ GS/SEDUC/MT, publicada no Diário Oficial do Estado de Mato Grosso em 15/02/2021, p. 22, para dar continuidade aos trabalhos instrutórios da Sindicância Administrativa supracitada.

**Art. 2º** Prorrogar o prazo da instrução processual em 30 (trinta) dias, **a partir de 16/05/2021**, para a conclusão da epigrafada Sindicância, pelos motivos carreados nos autos.

**Art. 3º** Esta Portaria entra em vigor na data de sua publicação.

Registre-se. Publique-se. CUMPRA-SE.

Cuiabá-MT, 10 de maio de 2021.

  
ALAN RESENDE PORTO  
Secretário de Estado de Educação

**PORTARIA Nº 322/2021/GS/SEDUC/MT.**

**Dispõe sobre a permanência da Comissão Designada, prorroga o prazo da Sindicância nº 103774/2021 e dá outras providências.**

**O SECRETÁRIO DE ESTADO DE EDUCAÇÃO**, no uso das atribuições que lhe são conferidas pelo artigo 69 e § 1º do art. 75 da Lei Complementar nº 207, de 29/12/2004, alterada pela Lei Complementar nº 550, de 27/11/2014;

Considerando a solicitação de prorrogação do curso da instrução processual, formulada e fundamentada pela Comissão Sindicante, para o término dos trabalhos elucidativos da **Sindicância Administrativa nº 103774/2021**;

Considerando o Princípio do Contraditório e da Ampla Defesa, com fulcro no art. 5º, inciso LV da Constituição Federal;

**RESOLVE:**

**Art. 1º** Manter a Comissão Sindicante, instituída pela Portaria nº 149/2021/GS/SEDUC/MT; publicada no DOE de 08/03/2021, p. 10 republicada no DOE de 18/03/2021, p. 18, para dar continuidade aos trabalhos instrutórios da Sindicância Administrativa supracitada.

**Art. 2º** Prorrogar o prazo da instrução processual em 30 (trinta) dias, **a partir de 17/05/2021**, para a conclusão da epigrafada Sindicância, pelos motivos carreados nos autos.

**Art. 3º** Esta Portaria entra em vigor na data de sua publicação.

Registre-se. Publique-se. CUMPRA-SE.

Cuiabá-MT, 10 de maio de 2021.

  
ALAN RESENDE PORTO  
Secretário de Estado de Educação

**PORTARIA Nº 323/2021/GS/SEDUC/MT.**

**Dispõe sobre a permanência da Comissão para continuidade do Processo Administrativo Disciplinar nº 299535/2019 e dá outras providências.**

**O SECRETÁRIO DE ESTADO DE EDUCAÇÃO**, no uso das atribuições que lhe são conferidas pelo artigo 69 e parágrafo 1º do art. 75 da Lei Complementar nº 207, de 29/12/2004, alterada pela Lei Complementar nº 550, de 27/11/2014;

Considerando a solicitação de prorrogação, formulada e fundamentada pela Comissão Processante, para continuidade dos trabalhos elucidativos do Processo Administrativo Disciplinar nº 299535/2019;

Considerando o Princípio do Contraditório e da Ampla Defesa, com fulcro no art. 5º, inciso LV da Constituição Federal;

**RESOLVE:**

**Art. 1º** Manter os atuais membros da Comissão Processante, instituídos pela Portaria nº 319/2019/GS-COR/SEDUC/MT, publicada no D.O.E de 27/06/2019, p.12; Substituída pela Portaria 439/2020/GS/ SEDUC/MT, publicada no DOE de 03/09/2020, p.60 para dar continuidade aos trabalhos instrutórios do Processo Administrativo.

**Art. 2º** CONVALIDAR E PRORROGAR o prazo da instrução processual a partir de **11/12/2020 até data da publicação da presente Portaria** para dar continuidade aos trabalhos do Processo Administrativo Disciplinar nº 299535/2019 pelos motivos carreados nos autos.

**Art. 3º** Esta Portaria entra em vigor na data de sua publicação.

Registre-se. Publique-se. CUMPRA-SE.

Cuiabá-MT, 10 de maio de 2021.

  
ALAN RESENDE PORTO  
Secretário de Estado de Educação

**PORTARIA Nº 324/2021/GS/SEDUC/MT.**

**Dispõe sobre a permanência da Comissão para término da Sindicância Administrativa nº 315129/2020 e dá outras providências.**

**O SECRETÁRIO DE ESTADO DE EDUCAÇÃO**, no uso das atribuições que lhe são conferidas pelo artigo 69 e § 1º do art. 75 da Lei Complementar nº 207, de 29/12/2004, alterada pela Lei Complementar nº 550, de 27/11/2014;

Considerando a solicitação de prorrogação do curso da instrução processual, formulada e fundamentada pela Comissão Sindicante, para o término dos trabalhos elucidativos da Sindicância Administrativa nº 315129/2020;

Considerando o Princípio do Contraditório e da Ampla Defesa, com fulcro no art. 5º, inciso LV da Constituição Federal;

**RESOLVE:**

**Art. 1º** Manter a Comissão Sindicante, instituída pela Portaria nº 433/2020/GS/SEDUC publicada no Diário Oficial do Estado de Mato Grosso em 28/08/2020, p. 27; para dar continuidade aos trabalhos instrutórios da Sindicância Administrativa supracitada.

**Art. 2º** Prorrogar o prazo da instrução processual em 30 (trinta) dias, **a partir de 09/05/2021**, para a conclusão da epigrafada Sindicância, pelos motivos carreados nos autos.

**Art. 3º** Esta Portaria entra em vigor na data de sua publicação.

Registre-se. Publique-se. CUMPRA-SE.

Cuiabá-MT, 10 de maio de 2021.

  
ALAN RESENDE PORTO  
Secretário de Estado de Educação

**PORTARIA Nº 325/2021/GS/SEDUC/MT.**

**Dispõe sobre a permanência da Comissão para continuidade da Sindicância Administrativa nº 71958/2021 e dá outras providências.**

**O SECRETÁRIO DE ESTADO DE EDUCAÇÃO**, no uso das atribuições que lhe são conferidas pelo artigo 27 da Lei Complementar nº 207, de 29/12/2004, alterada pela Lei Complementar nº 550, de 27/11/2014;



Considerando a solicitação de prorrogação, formulada e fundamentada pela Comissão Processante, para continuidade dos trabalhos elucidativos da Sindicância Administrativa nº 71958/2021;

Considerando o Princípio do Contraditório e da Ampla Defesa, com fulcro no art. 5º, inciso LV da Constituição Federal;

**RESOLVE:**

**Art. 1º** Designar os atuais membros da Comissão Processante, instituídos pela Portaria nº. 80/2021/GS/SEDUC/MT, D.O.E. de 15/02/2021, P. 22, para dar continuidade aos trabalhos instrutórios da Sindicância Administrativa.

**Art. 2º** Prorrogar o prazo da instrução processual em **30 (trinta) dias**, a partir de **14 de maio de 2021**, para dar continuidade aos trabalhos da Sindicância Administrativa nº **71958/2021**, pelos motivos carreados nos autos.

**Art. 3º** Esta Portaria entra em vigor na data de sua publicação.

Registre-se. Publique-se. CUMPRA-SE.

Cuiabá-MT, 10 de maio de 2021.

  
ALAN RESENDE PORTO  
Secretário de Estado de Educação

**PORTARIA Nº 326/2021/GS/SEDUC/MT.**

**Dispõe sobre a permanência da Comissão para término da Sindicância Administrativa nº 590073/2019 e dá outras providências.**

**O SECRETÁRIO DE ESTADO DE EDUCAÇÃO**, no uso das atribuições que lhe são conferidas pelo artigo 69 e § 1º do art. 75 da Lei Complementar nº 207, de 29/12/2004, alterada pela Lei Complementar nº 550, de 27/11/2014;

Considerando a solicitação de prorrogação do curso da instrução processual, formulada e fundamentada pela Comissão Sindicante, para o término dos trabalhos elucidativos da **Sindicância Administrativa nº 590073/2019**;

Considerando o Princípio do Contraditório e da Ampla Defesa, com fulcro no art. 5º, inciso LV da Constituição Federal;

**RESOLVE:**

**Art. 1º** Manter a Comissão Sindicante, instituída pela Portaria n. 05/2021/GS/SEDUC publicada no Diário Oficial do Estado de Mato Grosso em 29/01/2021, p. 74, para dar continuidade aos trabalhos instrutórios da Sindicância Administrativa supracitada.

**Art. 2º** Prorrogar o prazo da instrução processual em 30 (trinta) dias, **a partir de 03/05/2021**, para a conclusão da epigrafada Sindicância, pelos motivos carreados nos autos.

**Art. 3º** Esta Portaria entra em vigor na data de sua publicação.

Registre-se. Publique-se. CUMPRA-SE.

Cuiabá-MT, 10 de maio de 2021.

  
ALAN RESENDE PORTO  
Secretário de Estado de Educação

**PORTARIA Nº 311/2021/GS/SEDUC/MT.**

**Dispõe sobre a designação de servidor para, juntamente com o Conselho Deliberativo da Assessoria Pedagógica - CDAP, representar a Assessoria Pedagógica do município de Alto Garças/MT.**

**O SECRETÁRIO DE ESTADO DE EDUCAÇÃO**, no uso das atribuições que lhe confere o art. 71 da Constituição do Estado de Mato Grosso e a Lei Complementar nº 612/2019, e

Considerando o processo de extinção da Assessoria Pedagógica, localizada no Município de Alto Garças/MT, com a finalidade de sanar as demandas de ordem financeira e administrativa, como também encerrar as contas bancárias em nome do Conselho Deliberativo da Assessoria Pedagógica- CDAP e dar baixa do CNPJ, deste, na Receita Federal, tendo em vista a desativação da referida unidade de assessoramento,

**RESOLVE:**

**Art. 1º** Designar o (a) servidor (a) **RUTH NELY ALVES DE SÁ**, Professora de Educação Básica, titular da Cédula de Identidade RG nº 13613880 SSP/MT, inscrito do CPF sob o nº 580.473.387-12, com poderes específicos, por um período de 6 (seis) meses, a partir da publicação desta Portaria, para juntamente com os representantes do CDAP da Assessoria Pedagógica do município de Alto Garças/MT, realizar a devolução ao tesouro estadual ou federal, de dinheiro existente em conta, o fechamento de conta bancária em nome do CDAP, bem como dar baixa do CNPJ do Conselho Deliberativo da Assessoria Pedagógica - CDAP, junto à Receita Federal, e demais atos complementares específicos para a finalidade de encerramento das atividades do Conselho Deliberativo da Assessoria Pedagógica.

**Art. 2º** Esta Portaria entra em vigor a partir de sua publicação.

Cuiabá-MT, 07 de maio de 2021.

  
ALAN RESENDE PORTO  
Secretário de Estado de Educação

**PORTARIA Nº 312/2021/GS/SEDUC/MT.**

**Retifica, em parte, a Portaria nº 298/2021/GS/SEDUC/MT, publicada no D.O.E. nº 27.991, pág. 28, de 04 de maio de 2021. que "Dispõe sobre a prestação de contas dos computadores e custeio de internet aos Professores da Educação Básica da Rede Estadual do quadro efetivo e sob contrato temporário, que trata o Decreto nº 875, de 25 de março de 2021".**

**O SECRETÁRIO DE ESTADO DE EDUCAÇÃO**, no uso de suas atribuições legais e,

Considerando a necessidade de adequação de redação, bem como de tornar pública as retificações contidas na Portaria nº 298/2021/GS/SEDUC/MT, publicada no D.O.E. nº 27.991, de 04 de maio de 2021, pág. 28,

**RESOLVE**

**Art. 1º** Retificar o inciso II do art. 2º da Portaria nº 298/2021/GS/SEDUC/MT:

**Onde se lê:**

"II - servidor sob contrato temporário, com atribuição de no mínimo 5 (cinco) horas/aula semanal e ter contrato temporário vigente até 31/07/2021.

**Leia-se:**

II - servidor sob contrato temporário, com atribuição de no mínimo 5 (cinco) horas/aula semanal e ter contrato temporário vigente pelo período mínimo de **120 (cento e vinte dias), durante o ano letivo**".

MT: **Art. 2º** Retifica o artigo 7º da Portaria nº 298/2021/GS/SEDUC/

**Onde se lê:**

“**Art. 7º** O servidor que não tiver interesse no recebimento do benefício no valor de R\$ 3.500,00 (três mil e quinhentos reais), para a aquisição de computador portátil, deverá restituir o valor INTEGRAL, por meio de DEPÓSITO BANCÁRIO IDENTIFICADO, via DAR, ou por meio de transferência bancária para a conta arrecadação do FUNDEB, agência 3834-2, conta corrente 5395-3 SEDUC - FUNDEB, do Banco do Brasil S/A.

**Leia-se:**

**Art. 7º** O servidor que não tiver interesse no recebimento do benefício no valor de R\$ 3.500,00 (três mil e quinhentos reais), para a aquisição de computador portátil, deverá restituir o valor INTEGRAL, por meio de **DEPÓSITO BANCÁRIO IDENTIFICADO** ou por meio de **TRANSFERÊNCIA BANCÁRIA** para a conta arrecadação do FUNDEB, agência 3834-2, conta corrente 5395-3 SEDUC - FUNDEB, do Banco do Brasil S/A.”

**Art. 3º** Esta Portaria entra em vigor na data de sua publicação.

Cuiabá-MT, 07 de maio de 2021.

  
ALAN RESENDE PORTO  
Secretário de Estado de Educação

**PORTARIA Nº 331/2021/GS/SEDUC/MT.**

**Constitui Comitê Setorial de Governança e Gestão, para implementação do Modelo de Excelência em Gestão das Transferências em Recursos da União - MEG-Tr no âmbito da Secretaria de Estado de Educação - SEDUC.**

**O SECRETÁRIO DE ESTADO DE EDUCAÇÃO**, no exercício das atribuições legais que lhe confere o art. 71 da Constituição Federal do Estado de Mato Grosso;

**CONSIDERANDO** a Portaria nº 66, de 31 de março de 2017, que dispõe sobre critérios de excelência para a governança e gestão de transferências de recursos da União, operacionalizadas por meio do Sistema de Gestão de Convênios e Contratos de Repasse (SICONV), para uso de recursos federais descentralizados pela União, por meio de convênios, contratos de repasse e termos de parceria, de fomento e de colaboração;

**CONSIDERANDO** a Instrução Normativa Federal nº 05, de 24 de junho de 2019, que dispõe sobre as práticas de governança e gestão dos processos dos órgãos e entidades que atuam nas transferências voluntárias de recursos da União;

**CONSIDERANDO** a Instrução Normativa Federal nº 33, de 23 de abril de 2020, que altera a Instrução Normativa Federal nº 05, de 24 de junho de 2019;

**CONSIDERANDO** o disposto no Ofício Circular nº 001/2021/SATE/SEFAZ-MT, que informa que todos os órgãos e entidades estaduais devem aderir ao MEG-Tr, e para tanto é necessário a instituição de um Comitê setorial, formado preferencialmente por servidores do Núcleo de Gestão para Resultado - NGER e da área de Convênios Federais.

**CONSIDERANDO** que para a implementação do MEG-Tr, as organizações deverão constituir o Comitê de Governança e Gestão para aplicação do Instrumento de Melhoria da Gestão dos órgãos e entidades que operam transferências da União - IMG-Tr 100 Pontos;

**RESOLVE:**

**Art. 1º** Instituir o Comitê Setorial de Governança e Gestão para implementação do Modelo de Excelência em Gestão das Transferências da União - MEG-Tr no âmbito da Secretaria de Estado de Educação, o qual será composto pelos seguintes membros:

- I - Luciana Marciano Luzine Neves - representante SAAS;
- II - Alessandra Virna da Silva - representante SAAS;
- III - Celso Luciano Queiroz - representante SAGP;

- IV - Ricardo Augusto de Oliveira - representante SAGP;
- V - Patrícia de Souza Atagiba Proença - representante SAIP;
- VI - Uirá Escobar Alioti - representante SAGE;
- VII - Sandra Regina Mazzer Cunha - representante NGER.

§ 1º A coordenação do grupo compete ao servidor constante no inciso VII deste artigo.

§ 2º A participação dos membros deste Comitê Setorial de Governança e Gestão não ensejará remuneração de qualquer espécie e o seu exercício será considerado de relevância pública.

**Art. 2º** Os membros deste Comitê devem observar os seguintes prazos:

I - Capacitação na Trilha de Ensino do MEG-TR (05 cursos à distância oferecidos pela Escola Nacional de Administração Pública - ENAP) até **31/05/21**.

II - Capacitação no curso de Pontos Focais do Modelo de Excelência em Gestão das Transferências da União na modalidade telepresencial até **30/06/21**.

III - Iniciar o diagnóstico situacional do plano de melhorias da Secretaria de Estado de Educação até **30/08/21**.

**Art. 3º** Esta Portaria entra em vigor na data de sua publicação.

Cuiabá-MT, 11 de maio de 2021.

  
ALAN RESENDE PORTO  
Secretário de Estado de Educação

**PORTARIA Nº 334/2021/GS/SEDUC/MT.**

**Dispõe sobre a designação de servidores para juntamente com o CDCE, representar a unidade escolar que menciona.**

**O SECRETÁRIO DE ESTADO DE EDUCAÇÃO**, no uso das atribuições que lhe confere o art. 71 da Constituição do Estado de Mato Grosso e a Lei Complementar nº 612/20019, e

Considerando o processo de extinção das escolas e a necessidade de encerrar as contas bancárias em nome do Conselho Deliberativo da Comunidade Escolar - CDCE e dar baixa no CNPJ, deste, na Receita Federal;

Considerando o constante no processo nº 184728/2021;

**RESOLVE:**

**Art. 1º** Designar os servidores constantes no anexo único desta Portaria, com poderes específicos, por um período de 06 (seis) meses, a partir da publicação desta Portaria, para juntamente, com os representantes do CDCE, realizarem a devolução ao Tesouro Estadual ou Federal de dinheiro existente em conta, o fechamento de conta bancária em nome do CDCE, bem como dar baixa no CNPJ do Conselho Deliberativo da Comunidade Escolar, e demais atos complementares específicos para a finalidade de encerramento das atividades do Conselho Deliberativo e da unidade escolar.

**Art. 2º** Esta Portaria entra em vigor na data da sua publicação.

Cuiabá-MT, 14 de maio de 2021.

(Original assinado)  
ALAN RESENDE PORTO  
Secretário de Estado de Educação

## ANEXO ÚNICO

Nº	MUNICÍPIO	NOME DO SERVIDOR	CPF	RG	NOME DA ESCOLA
1	DIAMANTINO	RENATTO MACEDO BONIN	026.706.291-56	1975984-3 SSP/MT	CEJA ANÍSIO SPINOLA TEIXEIRA
2	BARRA DO GARÇAS	NILZA MARIA DA SILVA	756.024.319-34	48110835 SSDS/MT	CEJA PROF. MARISA MARIANO DA SILVA
3	BARRA DO GARÇAS	FABIA VIEIRA NERO ARAUJO	821.151.681-00	15955605 SSP/MT,	ESCOLA ESTADUAL DOM JOSÉ SELVA
4	CUIABÁ	ROSINEIDE MARIA DA CONCEICAO	621.715.931-72	10131582 SSP/MT	ESCOLA ESTADUAL JOSÉ MAGNO
5	DOM AQUINO	IDEILSON BATISTA AMARAES	000.275.321-94	15181928 SSP/MT	ESCOLA ESTADUAL DEP. EMANUEL PINHEIRO
6	BARRA DO GARÇAS	LAIS APARECIDA BANZONI GONCALVES	011.544.051-84	19979363/SSDS	ESCOLA ESTADUAL PROFª MARIA NAZARETH M. NOLETO
7	BARRA DO GARÇAS	CLEUZA ALVES DE OLIVEIRA	252.186.031-04	1490841 SSDS/GO	ESTADUAL ESCOLA NOSSA SENHORA DA GUIA
8	VÁRZEA GRANDE	VALTER BENEDITO DA SILVA	916.095.181-87	12047554	ESCOLA ESTADUAL ERNANDY MAURÍCIO BARACAT DE ARRUDA
9	BARRA DO GARÇAS	ORCENY LEONEL VILELA	274.771.931-68	313017 SSP/MT	ESCOLA ESTADUAL SÃO JOÃO BATISTA
10	CUIABÁ	IVANIR MAGALHAES COSTA	832.138.211-87	10728724 SSP/MT	ESCOLA ESTADUAL FENELON MULLER
11	NORTELÂNDIA	SAMYA KARLA NUNES PEREIRA	695.495.161-72	12616737 SSP/MT	ESCOLA ESTADUAL EMMANUEL PINHEIRO DA SILVA PRIMO
12	CUIABÁ	LUCIMBERG CAMARGO DIAS	725.046.921-53	14662060 SESP/MT	CEJA PROFESSOR ANTÔNIO CESÁRIO DE FIGUEIREDO NETO
13	CUIABÁ	CONCEICAO APARECIDA BASTOS SARUBBI	689.966.321-04	574454-7 SSP/MT	ESCOLA ESTADUAL NOVA CHANCE
14	BARRA DO BUGRES	LAERCIO PEREIRA VUNJAO	459.979.421-04	398030 SSP/MT	ESCOLA ESTADUAL JOSÉ OURIVES
15	SINOP	MARCIO PEREIRA DA SILVA	929.526.071-68	3881233 DGPC-GO	ESCOLA ESTADUAL CEJA BENEDITO SANTANA DA SILVA FREIRE
16	CÁCERES	EDILEUZA DA SILVA OLIVEIRA	474.602.101-53	730401 SSP/MT	ESCOLA ESTADUAL CEJA PROF. MILTON MARQUES CURVO
17	VÁRZEA GRANDE	CECILIA APARECIDA PEREIRA DUARTE	204.453.691-91	342457 SSP/MT	ESCOLA ESTADUAL CEJA LICÍNIO MONTEIRO DA SILVA
18	CONFRESA	ERALDO DE ACONSOERDE PEREIRA	331.604.138-96	11447818 SSP/MT	CEJA CREUSLI DE SOUZA RAMOS
19	RONDONÓPOLIS	MARCIO LUIZ FIGUEIREDO DE SOUSA	667.513.141-91	10576444 SSP/MT	CEJA PROF. ALFREDO MARIEN
20	CUIABÁ	GABRIEL PEREIRA FARIA	698.969.331-20	12340472 SSP/MT	CEJA PROFª ALMIRA DE AMORIM SILVA
21	JUARA	KELLY CRISTINA CASTAO PEREIRA	036.042.801-09	21547572 SSP/MT	ESCOLA ESTADUAL CEJA JOSE DIAS
22	JACIARA	ANDREIA WEDY SCARTON	403.014.603-10	001008394 SSP/MS	ESCOLA ESTADUAL CEJA MARECHAL RONDON
23	COLÍDER	CLAUDIO SCALON	546.271.339-87	40476121 SSP/PR	ESCOLA ESTADUAL CEJA CLEONICE MIRANDA DA SILVA
24	JUÍNA	MARCIO ROGERIO LOPES DE ALBUQUERQUE	929.526.071-68	3881233 DGPC-GO	ESCOLA ESTADUAL CEJA ALTERNATIVO
25	RIO BRANCO	LUCIANO MENESES FARIA	777.017.201-20	08931739 SSP/MT	ESCOLA ESTADUAL 22 DE MAIO
26	ALTA FLORESTA	ODERSIDES DA SILVA	474.332.219-72	31525985 SSP/PR	ESCOLA ESTADUAL CEJA ARIOSTO DA RIVA
27	TANGARÁ DA SERRA	VILMA BENTO MARIANO	058.342.558-50	161006735 SSP/SP	ESCOLA ESTADUAL EMANUEL PINHEIRO
28	CUIABÁ	ADRIANA APARECIDA MACEDO DA SILVA	183.769.458-31	20566352 SESP/MT	ESCOLA ESTADUAL NEWTON ALFREDO AGUIAR
29	VÁRZEA GRANDE	MELQUIADES NOVAES DOS SANTOS JUNIOR	158.520.99-88	53383920 SSP/MT	ESCOLA ESTADUAL MERCEDES DE PAULA SODA.



30	TESOURO	PEDRO DE SOUZA	432.392.341-49	064122 SSP/MS	ESCOLA ESTADUAL FILINTO MULLER
31	TABAPORÃ	FRANCIELLE DE FATIMA CARLINI FRANCISCO	585.706.39-57	90949349 SSP/PR	ESCOLA ESTADUAL PROFESSOR ELMAR JUSTEN
32	NOVA XAVANTINA	ANA CRISTINA FERNANDES DE OLIVEIRA	781.482.191-68	34377276405045 SSP/GO	ESCOLA ESTADUAL CORONEL VANIQUE
33	ALTA FLORESTA	PEDRO PAULO DE LIMA	481.427.439-49	3833578-2 SSP/PR	ESCOLA ESTADUAL RODRIGUES ALVES
34	CÁCERES	MAURENILCE LEMES DA SILVA	362.017.741-49	10268898 SSP/MT	ESCOLA ESTADUAL ESPERIDIAO MARQUES
35	NOVA MUTUM	DIRLEI LUIZ BRAGATTI	001.592.061-54	13832255 SSP/MT	ESCOLA ESTADUAL CEJA PAULO FREIRE.
36	PRIMAVERA DO LESTE	JORGE LUIZ PENARIOL	974.098.718-49	10.815.935 SSP/SP	ESCOLA ESTADUAL CEJA GETULIO DORNELLES VARGAS
37	BARRA DO BUGRES	MARCO ANTONIO DE ALMEIDA	535.189.341-04	865684 SSP/MT	ESCOLA ESTADUAL CEJA 15 DE OUTUBRO
38	TANGARÁ DA SERRA	ALEX SANDRE MARQUES ANDRADE	827.182.701-44	946531 SSP/MT	ESCOLA ESTADUAL CEJA ANTONIO CASAGRANDE
39	PONTES E LACERDA	ELIETE MACARIO DA SILVA	473.476.864-15	14431243 SSP/MT	ESCOLA ESTADUAL CEJA 6 DE AGOSTO
40	SORRISO	ROSELY ALVES DE SOUZA	779.365.589-34	45207005 SSP/PR	ESCOLA ESTADUAL CEJA ARÃO GOMES BEZERRA
41	ROSÁRIO OESTE	MARIEL DE SOUZA OURIVES	667.439.151-49	11506334 SSP/MT	ESCOLA ESTADUAL CEJA 25 DE JUNHO
42	NOVA MARILÂNDIA	RONDINELLI ALCIDES TESSELE	038.943.861-85	18430848 SSP/MT	ESCOLA ESTADUAL 1º DE MAIO

**PORTARIA Nº 337/2021/GS/SEDUC/MT.**

Dispõe sobre designação em regime de Dedicção Exclusiva do Profissional da Educação Básica do Estado de Mato Grosso na função de Diretor Escolar.

O SECRETÁRIO DE ESTADO DE EDUCAÇÃO, no uso das atribuições legais; e

Considerando o que dispõe a Lei Complementar nº 612/2019, art. 71 da Constituição do Estado de Mato Grosso e seus incisos, e

Considerando o conteúdo do Processo nº 184150/2021, em observância ao princípio da supremacia do interesse público,

**RESOLVE:**

**Art. 1º** Designar **MARINETE LUIZ FERREIRA**, CPF nº 020.451.389-84, para exercer a função de Diretora da Escola Estadual União e Força, no município de Cáceres-MT, durante o biênio 2021/2022.

**Art. 2º** Esta Portaria entra em vigor na data da sua publicação, revogando-se as disposições em contrário.

REGISTRADA. PUBLICADA. CUMPRASE

Cuiabá-MT, 14 de maio de 2021.

  
ALAN RESENDE PORTO  
Secretário de Estado de Educação

**PORTARIA Nº 338/2021/GS/SEDUC/MT.**

Dispõe sobre designação em regime de Dedicção Exclusiva do Profissional da Educação Básica do Estado de Mato Grosso na função de Diretor Escolar.

O SECRETÁRIO DE ESTADO DE EDUCAÇÃO no uso das atribuições legais e considerando o que dispõe a Lei Complementar nº 612/2019, art. 71 da Constituição do Estado de Mato Grosso e seus incisos, Considerando o processo nº 178888/2021;

**RESOLVE:**

**Art. 1º** Designar **ARTHUR ANDRADE SILVA**, CPF nº 099.947.926-10, para exercer a função de Diretor da EE PROFº HONÓRIO RODRIGUES DE AMORIM no município de Várzea Grande-MT, durante o biênio 2021/2022 a partir de 04/05/2021.

**Art. 2º** Esta Portaria entra em vigor na data da sua publicação, com efeito financeiro a partir da posse do servidor.

REGISTRADA. PUBLICADA. CUMPRASE

Cuiabá-MT, 14 de maio de 2021.

  
ALAN RESENDE PORTO  
Secretário de Estado de Educação

**PORTARIA Nº 339/2021/GS/SEDUC/MT.**

Dispõe sobre atualização para fins de regularização funcional, da diferente do percentual sobre o subsídio referente a Função de Confiança de Dedicção Exclusiva do Assessor Pedagógico do município que menciona e dá outras providências.

O SECRETÁRIO DE ESTADO DE EDUCAÇÃO, no uso de suas atribuições legais, contidas na Lei Complementar nº 612/2019 e com base nos princípios da Gestão democrática emanadas da Constituição da República Federativa do Brasil e da Lei 9.394/96, bem como a Constituição Estadual, a Lei Complementar nº 50/98, Lei nº 9.241/2009 e suas alterações, Lei Complementar 206/2004, Decreto nº 23 de 20 de fevereiro de 2015, Portaria nº 212/2015//GS/SEDUC/MT;

Considerando a criação da Escola Estadual Professora Muralha de Miranda Passos, conforme Decreto nº 333 de 18 de novembro de 2015, no município de Nova Marilândia MT;

Considerando o Processo nº 548592/2019;

**RESOLVE:**

**Art. 1º** Atualizar, para fins de regularização, quanto a diferença de Percentual Sobre o Subsídio referente a Função de Confiança de Dedicção Exclusiva do Assessor Pedagógico do município de Arenópolis MT, conforme anexo I.

**Art. 2º** Esta Portaria entra em vigor na data de sua publicação, revogando-se as disposições contrárias.

Cuiabá-MT, 14 de maio de 2021.

(Original assinado)  
ALAN RESENDE PORTO  
Secretário de Estado de Educação

## ANEXO I

Município	Assessor Pedagógico	Matrícula	Vínculo	CPF	Nº de Unidade Escolar	Percentual (%)	Início	Fim
Arenápolis	Olair da Cunha	144318	09	206.744.141-87	08	65	02/01/2019	31/03/2020

## PORTARIA Nº 340/2021/GS/SEDUC/MT.

**Dispõe sobre atualização para fins de regularização funcional, da diferente do percentual sobre o subsídio referente a Função de Confiança de Dedicção Exclusiva do Assessor Pedagógico do município que menciona e dá outras providências.**

**O SECRETÁRIO DE ESTADO DE EDUCAÇÃO**, no uso de suas atribuições legais, contidas na Lei Complementar nº 612/2019 e com base nos princípios da Gestão democrática emanadas da Constituição da República Federativa do Brasil e da Lei 9.394/96, bem como a Constituição Estadual, a Lei Complementar nº 50/98, Lei nº 9.241/2009 e suas alterações, Lei Complementar 206/2004, Decreto nº 23 de 20 de fevereiro de 2015, Portaria nº 212/2015//GS/SEDUC/MT;

Considerando a criação da Escola Estadual Professora Muralha de Miranda Passos, conforme Decreto nº 333 de 18 de novembro de 2015, no município de Nova Marilândia MT;

Considerando o processo nº 312236/2019;

**RESOLVE:**

**Art. 1º** Atualizar, para fins de regularização, quanto a diferença de Percentual Sobre o Subsídio referente a Função de Confiança de Dedicção Exclusiva do Assessor Pedagógico do município de Arenápolis MT, conforme anexo I.

**Art. 2º** Esta Portaria entra em vigor na data de sua publicação, revogando-se as disposições contrárias.

Cuiabá-MT, 14 de maio de 2021.

(Original assinado)

**ALAN RESENDE PORTO**

Secretário de Estado de Educação

## ANEXO I

Município	Assessor Pedagógico	Matrícula	Vínculo	CPF	Nº de Unidade Escolar	Percentual (%)	Início	Fim
Arenápolis	Valter Soares Bonfim	309730015	01	089.637.568.40	08	65	01/02/2016	31/12/2018

## PORTARIA Nº 346/2021/GS/SEDUC/MT.

**Dispõe sobre o reordenamento da DRE/CEFAPRO de Juína, no Estado de Mato Grosso.**

**O SECRETÁRIO DE ESTADO DE EDUCAÇÃO**, no uso de suas atribuições legais, nos termos do Artigo nº 71 da Constituição Estadual e da Lei Complementar Nº 612/2019;

Considerando o Artigo nº 21 da Lei Complementar Nº 266, de 29 De dezembro de 2006; e

Considerando o afastamento por motivo de saúde do diretor da DRE/CEFAPRO de Juína Antônio Carlos Faneca Santos;

Considerando o processo nº 197773/2021;

**RESOLVE:**

**Art. 1º** Estabelecer que a diretora da DRE/CEFAPRO de Juara, senhora **CERVAN GOMES FERREIRA**, CPF nº 460.604.131-53, responderá temporariamente pela DRE/CEFAPRO Juína (circunscrição dos municípios de Aripuanã, Brasnorte, Castanheira, Colniza, Cotriguaçu, Juruena), desenvolvendo os trabalhos de orientação, acompanhamento e monitoramento das ações pertinentes às atividades administrativas e pedagógicas, no período de 14/05/2021 à 10/10/2021.

**Art. 2º** Compete à Secretaria de Estado de Educação dotar a DRE/CEFAPRO dos recursos financeiros, humanos e infraestrutura necessários ao seu funcionamento.

**Art. 3º** Esta Portaria entra em vigor na data de sua publicação.

Cuiabá-MT, 17 de maio de 2021.

  
**ALAN RESENDE PORTO**  
Secretário de Estado de Educação

## SETASC

## SECRETARIA DE ESTADO DE ASSISTÊNCIA SOCIAL E CIDADANIA

## PORTARIA N.º 051/2021/GAB/SETASC/MT

A SECRETARIA DE ESTADO DE ASSISTÊNCIA SOCIAL E CIDADANIA, no uso de suas atribuições legais conferidas pela Lei Complementar n.º 264, de 28 de dezembro de 2006, Decreto n.º 840/20177.

**CONSIDERANDO** a necessidade de acompanhamento, fiscalização e demais providências pertinentes aos Contratos administrativos firmados pelo Estado, em atenção ao art. 67 da Lei 8.666/93.

**RESOLVE: Art. 1º.** Designar servidores abaixo, para exercerem a função FISCAL DE CONTRATO durante o período de sua vigência, com as atribuições de acompanhar e fiscalizar a correta execução dos termos contratuais, abaixo discriminado:

**CONTRATO N.º 010/2021 - FLOR DE MAIO COMERCIO VAREJISTA DE PRODUTOS ALIMENTICIOS EIRELI-** Objeto: Aquisição de 359.000 mil cestas básicas, para atender as demandas da Secretaria de Estado de Assistência Social e Cidadania - SETASC.

A fiscalização será realizada conjuntamente, através dos servidores abaixo nomeados que comporão comissão de recebimento, fiscalização e entrega:

**TITULARES:**

**Gestora:** Rosineide Porcionato da Silva, Matrícula: 135370

**Fiscal:** Natalício Pereira Menezes, Matrícula: 233828

**Fiscal:** Linderci Pereira Magalhães De Oliveira - Matrícula: 54658

**SUPLENTES:**

Marcelle Romana Correa de Arruda Guedes - Matrícula: 255126

Juciane Marta De Aguiar - Matrícula: 234045

Bruno Ricardo Braga dos Santos - Matrícula: 292305

Altamar Reveles Pereira - Matrícula: 427661

Daniel Ribeiro da Silva - Matrícula: 503107

**Art. 2º.** Os servidores designados ficam obrigados a obedecer e fazer cumprir todas as normas constitucionais, legais e aos princípios administrativos que norteiam os atos e contratos públicos, em especial, os da legalidade, moralidade, probidade, impessoalidade, publicidade e eficiência, sob pena de responsabilidade.

**Art. 3º.** Fica garantido aos fiscais do contrato amplo e irrestrito acesso aos autos do processo administrativo relativo ao Contrato sob sua fiscalização.

**Art. 4º.** Esta portaria entra em vigor na data de sua assinatura.

Revogam-se as disposições em contrário.

Publique-se. Registre-se. Cumpra-se.

Cuiabá, 17 de maio de 2021.

  
ROSAMARIA FERREIRA DE CARVALHO  
Secretária de Estado de Assistência Social e Cidadania

## SECITEC

## SECRETARIA DE ESTADO DE CIÊNCIA, TECNOLOGIA E INOVAÇÃO

## PORTARIA N.º 062/2021/SECITECI/MT

O SECRETÁRIO DE ESTADO DE CIÊNCIA, TECNOLOGIA E INOVAÇÃO DE MATO GROSSO, no uso de suas atribuições e prerrogativas legais conferidas pelo artigo 71, II da Constituição do Estado de Mato Grosso;

Considerando, o princípio da eficiência na Administração Pública, que recomenda a adoção de medidas que assegurem a continuidade na execução dos atos administrativos.

**RESOLVE:****Art. 1º**

Designar a servidora **GRAZIELLE RAYZA SANTOS CONCEIÇÃO**, matrícula 247766, para responder, em caráter de substituição, pela Coordenadoria de Contabilidade e Convênio da Secretaria de Estado de Ciência, Tecnologia e Inovação - SECITECI, durante o período de **19/05/2021 a 02/06/2021**, em razão do titular **Cícero Moreira Fernandes**, matrícula 255424, estar em gozo do período de férias.

**Art. 2º** Esta Portaria entra em vigor na data de sua publicação, com efeitos para o período da substituição.

Publique-se. Registre-se. Cumpra-se.

Cuiabá-MT, 18 de maio de 2021.

**NILTON BORGES BORGATO**

Secretário de Estado de Ciência, Tecnologia e Inovação  
(Original assinado)

## PORTARIA 004/2021/PRONATEC/SECITECI/MT

Dispõe sobre substituição de profissionais para execução das ações do Programa Nacional de Acesso ao Ensino Técnico e Emprego - PRONATEC, no âmbito da Secretaria de Estado de Ciência, Tecnologia e Inovação do Estado de Mato Grosso.

O **Secretário de Estado de Ciência Tecnologia e Inovação**, no uso de suas atribuições legais, considerando a Lei Complementar n.º 12.513, de 26 de outubro de 2011 que institui o Programa Nacional de Acesso ao Ensino Técnico e Emprego - PRONATEC e a Instrução Normativa 001/2020/SECITECI/PRONATEC-MEDIOTEC/MT publicada em 10/03/2020, **RESOLVE:**

**Art. 1º** - Designar a servidora **MONIQUE THAMILIS CARVALHO RIZZO DE SÁ** para responder, em caráter de substituição, durante o gozo de férias do titular **CICERO MOREIRA FERNANDES** no período de **19/05/2021 a 02/06/2021**, pelo cargo de Supervisor Financeiro e Prestação de Contas do Programa Nacional de Acesso ao Ensino Técnico e Emprego - PRONATEC, no âmbito da Secretaria de Estado de Ciência, Tecnologia e Inovação - SECITECI.

**Art. 2º** - Designar a servidora **GRAZIELLE RAYZA SANTOS CONCEIÇÃO** para responder, em caráter de substituição no período de **19/05/2021 a 02/06/2021**, da titular **MONIQUE THAMILIS CARVALHO RIZZO DE SÁ**, pelo cargo de apoio as atividades acadêmicas do Programa Nacional de Acesso ao Ensino Técnico e Emprego - PRONATEC, no âmbito da Secretaria de Estado de Ciência, Tecnologia e Inovação - SECITECI.

**Art. 3º** - Esta portaria produzirá efeitos a partir de sua publicação.

Publique-se, Registre-se, Cumpra-se.

Cuiabá, 18 de maio de 2021.

**NILTON BORGES BORGATO**

Secretário de Estado de Ciência, Tecnologia e Inovação

(Original assinado)

## SEDEC

## SECRETARIA DE ESTADO DE DESENVOLVIMENTO ECONÔMICO

**EXTRATO DO TERMO DE DOAÇÃO DE BENS MÓVEIS N.º 052/2021/SEDEC**

(Processo nº 102805/2021)

**Doador:** Estado de Mato Grosso, por intermédio da Secretaria de Estado de Desenvolvimento Econômico - SEDEC.

**Donatária:** Município de Ipiranga do Norte - MT

**Objeto:** Doação de bens móveis que já se encontram no município, utilizados pelo Centro de Atendimento Empresarial - CAE, sendo 01 impressora, 02 computadores, 01 armário, 01 arquivo, 01 escrivaninha, 01 estação de trabalho com 04 ilhas, 01 mesa de reunião, 09 poltronas giratórias e 01 quadro branco.

**Data da Assinatura:** 17 de maio de 2021.

**Assinam:** Cesar Alberto Miranda Lima dos Santos Costa - Secretário de Estado de Desenvolvimento Econômico e Orlei José Grasseli - Município de Ipiranga do Norte - MT

**CONVOCAÇÃO  
CONDEPRODEMAT**

No uso das atribuições legais que foram conferidas conforme Parágrafo Único do Art. 09º, Capítulo IV do Regimento Interno do Conselho Deliberativo dos Programas de Desenvolvimento do Estado de Mato Grosso - CONDEPRODEMAT, publicado no Diário Oficial do Estado de 23 de maio de 2011, pg. 27.

**CONSIDERANDO** as medidas de distanciamento social em virtude da pandemia do COVID-19.

**CONVOCO** a **07ª Reunião Extraordinária do CONDEPRODEMAT**, a ser realizada segunda-feira, dia **24 de maio de 2021**, sendo a primeira chamada às 14h30m e segunda chamada às 15h00m.

O link de acesso a videoconferência será disponibilizado aos conselheiros por e-mail, sendo que, os demais interessados em participar da reunião, na qualidade de ouvintes, deverão procurar as respectivas federações.



Reforçamos a necessidade da participação de todos os conselheiros, que em caso de impedimento, deverão enviar ofício de designação com até 48h de antecedência da reunião.

Cuiabá - MT, 18 de maio de 2021.

  
CESAR ALBERTO MIRANDA LIMA DOS SANTOS COSTA  
Secretário de Estado de Desenvolvimento Econômico

#### PAUTA DA 07ª REUNIÃO EXTRAORDINÁRIA DO CONDEPRODEMAT

**Data:** 24/05/2021

**Horário:** 14h30m.

**Local:** Videoconferência - Sala de Reuniões do Palácio Paiaguás - Centro Político Administrativo.

#### 1. ABERTURA

#### 2. REUNIÃO DO CONDEPRODEMAT

**2.1 - Discussão e Votação da Ata da 03ª Reunião Extraordinária (27/08/2020).**

**2.2 - Deliberações da 06ª Reunião Extraordinária (30/03/2021).**

**Resolução n.º 075/2021** - Ata da 05ª Reunião Ordinária do CONDEPRODEMAT (13/07/2020);

**Resolução n.º 076/2021** - Aprovado o percentual de 62,50% de crédito outorgado para as operações próprias de saída interestadual de feijões - PRODER

**Resolução n.º 077/2021** - Aprovado o percentual de 62,50% de crédito outorgado para as operações próprias de saída interestadual de Gergelim - PRODER;

**Resolução n.º 078/2021** - Aprovado o percentual de 62,50% de crédito outorgado para as operações próprias de saída interestadual de Girassol - PRODER;

**Resolução n.º 079/2021** - Aprovado o percentual de 62,50% de crédito outorgado nas operações próprias de saída interestadual de Peixe - PRODER;

**Resolução n.º 080/2021** - Aprovado o percentual de 50% de crédito outorgado para as operações próprias de saída interestadual de Gado Bovino para Abate, sem restrição de idade, para os municípios de Aripuanã, Colniza e Rondonópolis - PRODER;

**Resolução n.º 081/2021** - Aprovado o percentual de 50% de crédito outorgado para as operações próprias de saída interestadual de Suínos para abate para a NCM 0103.91.00 - PRODER

#### 3. CÁLCULO DE RENÚNCIA FISCAL

**3.1 - Apresentação da SEFAZ do Cálculo de Renúncia Fiscal**

#### 4. PRODEIC - PROGRAMA DE DESENVOLVIMENTO INDUSTRIAL E COMERCIAL DE MATO GROSSO

**4.1 - Pedido de vista FIEMT - Submódulo PRODEIC Investe Mato Grosso Biocombustíveis - Resolução 042/2019**

4.1.1 - Definição de Percentual - Gasolina

4.1.2 - Definição de Percentual - Diesel

**4.2 - Submódulo - PRODEIC Investe Indústria Alimentícia de Origem Vegetal e Animal - Resolução 032/2019**

4.2.1 - Óleos Vegetais de Soja, em bruto, mesmo degomado - NCM 15.07.10.00

4.2.2 - Óleos Vegetais de Milho, em bruto, mesmo degomado para produção de Ração Animal - NCM 15.15.21.00

#### 5. ASSUNTOS GERAIS

**5.1 - Avisos e Convites**

#### 6. ENCERRAMENTO

  
CESAR ALBERTO MIRANDA LIMA DOS SANTOS COSTA  
Secretário de Estado de Desenvolvimento Econômico

#### PORTARIA Nº 014/2021/SEDEC - DE 17 DE MAIO DE 2021.

Dispõe sobre a designação dos fiscais na qualidade de titular e suplente do Contrato nº 015/2021, firmado entre o Estado de Mato Grosso por intermédio da Secretaria de Estado de Desenvolvimento Econômico e a empresa K3 Comércio Varejista de Jornais Revistas e Outras Publicações Ltda. Me.

**A SECRETÁRIA ADJUNTA DE ADMINISTRAÇÃO SISTÊMICA DA SECRETARIA DE ESTADO DE DESENVOLVIMENTO ECONÔMICO DE MATO GROSSO**, no uso de suas atribuições e prerrogativas legais conferidas pela legislação em vigor,

#### RESOLVE:

**Art. 1º** - Designar as servidoras Lisa de Aquino Póvoas Sant'ana, matrícula nº 203188, na qualidade de fiscal titular, e Evelyn Kelly Paredes Barbosa, matrícula nº 130285, na qualidade de fiscal suplente, para acompanhar e fiscalizar a execução do Contrato abaixo relacionado, celebrado entre o Estado de Mato Grosso, por intermédio da Secretaria de Estado de Desenvolvimento Econômico, e a empresa descrita na planilha abaixo:

Processo	Contrato	Contratada	Objeto
40544/2021	015/2021	K3 Comércio Varejista de Jornais e Outras Publicações Ltda. Me	Contratação de empresa especializada em serviços de Publicação de Matérias em Jornais de Grande Circulação Diária Estadual (Mato Grosso), para atender a demanda de publicação dos atos normativos e não normativos da Secretaria de Estado de Desenvolvimento Econômico, que deriva da adesão à Ata de Registro de Preços nº 002/2021/SEPLAG, decorrente do Pregão Eletrônico nº 019/2020/SEPLAG.

**Art. 2º** - A servidora Evelyn Kelly Paredes Barbosa, nomeada como fiscal suplente, substituirá a servidora titular no período de férias, licenças e demais ausências deste.

**Art. 3º** - As servidoras designados por meio desta Portaria têm suas atribuições regulamentadas pela Portaria nº 002, de 14 de janeiro de 2016.

**Art. 4º** - Esta portaria entra em vigor na data da sua publicação.

Registrada, Publicada, Cumpra-se.

#### ANDRÉA ANDOLPHO DE MORAES

Secretária Adjunta de Administração Sistêmica  
Secretaria de Estado de Desenvolvimento Econômico  
Original Assinado

\*Republica-se por ter saído incorreto  
Portaria nº 019/GS/2021-SEDEC/GAB

O SECRETÁRIO DE ESTADO DE DESENVOLVIMENTO ECONÔMICO/MT no uso de suas atribuições legais, e considerando o disposto na Lei nº 7.554 de 10 de dezembro de 2001, alterada pelas Leis nºs: 9.666 de 13 de dezembro de 2011; 9.902 de 16 de abril de 2013; 10.050 de 07/01/2014; 10.177 de 05 de novembro de 2014, Lei nº 10.052 de 15/01/2014; Lei nº 10.212 de 23/12/2014, Decreto nº. 3.006 de 05 de maio de 2004 e Decreto nº 277 de 24/10/2019 que altera dispositivos do Decreto nº 3.006/2004.

#### RESOLVE:

**Art.1º** Homologar a Avaliação Anual de Desempenho dos servidores da Secretaria de Estado de Desenvolvimento Econômico - SEDEC, referente ao ano de 2020/2021, nos termos do Art. 9º do Decreto nº. 3.006 de 05 de maio de 2004.

Registra-se

Publica-se

Cumpra-se.

Cuiabá/MT, 14 de maio de 2021.

Onde se lê:

ANALISTA ADMINISTRATIVO		
MATRÍCULA	NOME	NOTA
55573	Angela Leite de Arruda Almeida Silva	9,63

Leia-se:

ANALISTA DE DESENVOLVIMENTO ECONÔMICO E SOCIAL		
MATRÍCULA	NOME	NOTA
55573	Angela Leite de Arruda Almeida Silva	9,63

(original assinado)

**César Alberto Miranda Lima dos Santos Costa**

Secretário de Estado de Desenvolvimento Econômico - SEDEC/MT

**SECEL**

**SECRETARIA DE ESTADO DE CULTURA, ESPORTE E LAZER**

**PORTARIA Nº 068/2021/SECEL**

**Designa servidores para compor a equipe da Secretaria de Estado de Cultura, Esporte e Lazer responsável por licitação na modalidade Pregão, definindo as atribuições e competências, e dá outras providências.**

**O SECRETÁRIO DE ESTADO DE CULTURA, ESPORTE E LAZER** no uso das atribuições e considerando as disposições do artigo 24 do Decreto Estadual nº 840 de 10 de fevereiro de 2017, bem como no artigo 3º, inciso IV da Lei Federal nº 10.520, de 17 de julho de 2002 e legislação pertinente.

**RESOLVE:**

**Art. 1º.** Nomear a equipe técnica da Secretaria de Estado de Cultura, Esporte e Lazer, responsável pela licitação na modalidade pregão e definir suas atribuições, com a seguinte composição:

**I - Representante da Secretaria de Estado de Cultura, Esporte e Lazer:**  
**Alberto Machado** - Secretário de Estado de Cultura, Esporte e Lazer.

**II - Pregoeiro Oficial:**

Fábio Soares de Sousa

**III - Equipe de Apoio:**

Anna Martha Moreira Costa

Iara Marcela Henrique Alves

**IV - Suporte Jurídico:**

Ricardo Antônio De Lamônica Israel Pereira

**Art. 2º.** São atribuições do representante da Secretaria de Estado de Cultura, Esporte e Lazer:

I - determinar a abertura de licitação na modalidade de pregão;

II - decidir os recursos com atos do pregoeiro;

III - homologar o resultado da licitação e promover a formalização do contrato.

**Art. 3º.** São atribuições do Pregoeiro:

I - zelar pela legalidade, moralidade e eficiência do certame licitatório;

II - determinar a publicidade da licitação, na conformidade da legislação;

III - receber, examinar e responder, dentro de sua competência, sobre pedido de esclarecimento, impugnações e recursos;

IV - adjudicar o objeto licitado ao licitante vencedor;

V - cumprir todos os atos relativos à sua competência, nos termos do Decreto 840, de 10 de fevereiro de 2017.

**Art. 4º.** São atribuições da equipe de apoio:

I - cumprir as determinações do pregoeiro, desde que manifestadamente legais e pertinentes ao processo de pregão;

II - acompanhar a instrução do Processual, devendo providenciar documentos pertinentes, conforme o caso;

III - lavrar a ata da sessão de pregão e demais procedimentos, inclusive subscrição dos presentes;

IV - levar ao conhecimento do pregoeiro qualquer ato ou informações que possam alterar os procedimentos licitatórios;

V - tramitar os processos de aquisições no Sistema de Aquisições Governamentais/SIAG.

**Art. 5º.** São atribuições do suporte jurídico:

I - prestar assessoria jurídica ao Pregoeiro em atividades sobre pedido de esclarecimento, impugnações e recursos, inclusive nas sessões de licitações, inerentes aos procedimentos licitatórios, em conjunto com a equipe de apoio, quando solicitado pelo Pregoeiro.

**Art. 6º.** Todos os procedimentos licitatórios, no âmbito da Secretaria de Estado de Cultura, Esporte e Lazer, deverão ser autorizados prévia e expressamente pelo Secretário da Pasta.

**Art. 7º.** Fica autorizada a substituição do pregoeiro designado para o certame, por outro pregoeiro oficial, desde que devidamente justificado o impedimento e ou ausência.

**Art. 8º.** Revoga-se a Portaria nº 097/2020/SECEL, de 20 de outubro de 2020 com publicação no dia 21 de outubro de 2020.

**Art. 9º.** Esta Portaria entra em vigor a partir da data de publicação.

Publique-se, registre-se, cumpra-se.

Cuiabá/MT, 17 de maio de 2021.

**Alberto Machado**

Secretário de Estado de Cultura, Esporte e Lazer - SECEL

**PORTARIA Nº 067/2021/SECEL**

Designa servidores para compor a equipe da Secretaria de Estado de Cultura, Esporte e Lazer responsável por licitação nas modalidades da Lei Federal nº 8.666/93 e define atribuições.

**O Secretário de Estado de Cultura, Esporte e Lazer** no uso de suas atribuições e considerando as disposições contidas no inciso XVI do artigo 6º e no § 4º do artigo 51 da Lei Federal nº 8.666/93.

**RESOLVE:**

**Art. 1º** Designar servidores para compor a equipe técnica responsável pela realização das licitações nas modalidades da Lei Federal nº 8.666/93:

I - Comissão Permanente de Licitação - CPL:

Presidente: Eliane Paula da Silva

Membros: Anna Martha Moreira Costa e Fabio Soares de Sousa

**Art. 2º** Caberá a Comissão Permanente de Licitação:

I - analisar o edital do certame e seus anexos obrigatórios, elaborados pela Gerência de Aquisições;

II - sugerir retificação do edital e seus anexos quando necessário, ressalvadas as alterações do Plano de Trabalho/Termo de Referência, que poderão ser promovidas apenas pelo elaborador do Plano de Trabalho/Termo de Referência;

III - conduzir a licitação até o seu final, obedecidas às disposições do Plano de Trabalho, edital e legislação vigente;

IV - submeter ao Secretário de Estado de Cultura, Esporte e Lazer após prévia manifestação, eventuais recursos administrativos;

V - após a declaração da empresa vencedora, submeter o procedimento ao Secretário de Estado de Cultura, Esporte e Lazer, para que decida pela homologação ou não do resultado;

VI - solicitar, quando necessário, o auxílio ou manifestação de outros servidores ou órgãos do Poder Executivo Estadual;

VII - caberá ao Presidente da Comissão Permanente de Licitação coordenar os trabalhos de todos os atos da licitação, após a publicação do edital, bem como publicar os avisos necessários no Diário Oficial do Estado e Jornais de circulação local e nacional;

VIII - O Presidente da Comissão Permanente de Licitação será substituído, nas suas ausências, por um dos Membros, e assim sucessivamente.

**Art. 3º** A assessoria jurídica no processo licitatório de que trata esta portaria, caberá ao seguinte servidor da Secretaria de Estado de Cultura, Esporte e Lazer:

I - Ricardo Antônio De Lamônica Israel Pereira.

OAB/MT 14.679/O

**Art. 4º** A nomeação de mais membros ou substituição deverá ser feita por Portaria da Secretaria de Estado de Cultura, Esporte e Lazer.

**Parágrafo Único.** O Presidente da Comissão Permanente e Licitação poderá solicitar a substituição de membros da Comissão ou a nomeação de outros.

**Art.5º** Esta Portaria entra em vigor na data de sua publicação.

Publique-se, registre-se, cumpra-se.

Cuiabá/MT, 17 de maio de 2021.

**Alberto Machado**

Secretário de Estado de Cultura, Esporte e Lazer - SECEL

**PORTARIA Nº. 076/2021/SECEL/MT**

Retifica a Portaria nº 56/2021/SECEL/MT, que dispõe sobre realização da Eleição para compor o Conselho Estadual de Cultura - CEC/MT.  
Data da publicação: 14/04/2021, DOE nº 27.978, página 38.

O **SECRETÁRIO DE ESTADO DE CULTURA, ESPORTE E LAZER** e Presidente do Conselho Estadual de Cultura do Estado de Mato Grosso, no uso das atribuições que lhe são conferidas pelo o artigo 71, incisos I, II e IV da Constituição Estadual de Mato Grosso, Lei nº 10.378, de 01 de março de 2016, e Art. 7º §§ 1º e 3, do Regimento Interno do Conselho Estadual de Cultura, e;

**Considerando** decisão do Pleno em Reunião Ordinária realizada no dia 11 de maio de 2021, por videoconferência, que aprovou alteração na composição da Comissão Eleitoral;

**RESOLVE:****ONDE SE LÊ:**

Art. 2º - Designar a Comissão Eleitoral aprovada pelo Conselho composta pelos membros a seguir relacionados:

- Conselheiro **José Paulo da Motta Traven** - Representante do Poder Público;
- Conselheira **Alessandra Keiko Galvão Okamura Ames**; Representante do Poder Público;
- Conselheira **Cinthia de Miranda Mattos** - Representante do Poder Público;
- Conselheiro **Jandeivid Lourenço Moura** - Representante do Poder Público;
- Conselheira **Zilda Barradas** - Representante da Sociedade Civil, segmento Artes Visuais;
- Conselheiro **Cândido Queiroz Neto** - Representante da Sociedade Civil, segmento Música;
- Conselheiro **Wesley Renan Ferreira Ramos** Representante da Sociedade Civil, segmento Rede Pontos de Cultura; e
- **Nilma da Cunha Godoi** - Secretária-Executiva do Conselho Estadual de Cultura.

Art. 3º - A Comissão Eleitoral será presidida pelo Conselheiro **José Paulo da Motta Traven**, representante do poder público no Conselho Estadual de Cultura de Mato Grosso.

**LEIA-SE:**

Art. 2º - Designar a Comissão Eleitoral aprovada pelo Conselho composta pelos membros a seguir relacionados:

- Conselheiro **Jandeivid Lourenço Moura** - Representante do Poder Público;
- Conselheira **Alessandra Keiko Galvão Okamura Ames**; Representante do Poder Público;
- Conselheira **Cinthia de Miranda Mattos** - Representante do Poder Público;
- Conselheira **Zilda Barradas** - Representante da Sociedade Civil, segmento Artes Visuais;
- Conselheiro **Cândido Queiroz Neto** - Representante da Sociedade Civil, segmento Música;
- Conselheiro **Wesley de Brito Gonçalves** - Representante da classe artística, território Araguaia;
- **Lauro Victor Marques Gonçalves** - SECEL - Coordenador de Interiorização da Cultura; e
- **Nilma da Cunha Godoi** - Secretária-Executiva do Conselho Estadual de Cultura.

Art. 3º - A Comissão Eleitoral será presidida pelo Conselheiro **Jandeivid Lourenço Moura**, representante do poder público no Conselho Estadual de Cultura de Mato Grosso.

Registre-se, publique-se e cumpra-se.

Cuiabá - MT, 18 de maio de 2020.

**Alberto Machado**  
Secretário de Cultura, Esporte e Lazer - SECEL/MT  
**\*Original assinado**

**SES****SECRETARIA DE ESTADO DE SAÚDE**

**AVISO DE PRORROGAÇÃO DE LICITAÇÃO**  
**PREGÃO ELETRÔNICO Nº 032/2021/SES/MT**  
**Processo n. 171902/2020**

A Secretaria de Estado de Saúde vem a público informar que o **Pregão Eletrônico nº. 032/2021/SES/MT**, marcado para ser realizado no dia **19/05/2021 às 09h00min (Horário Brasília)**, cujo objeto consiste no **“REGISTRO DE PREÇO para a aquisição de Prótese Mamária para serem concedidos para as pacientes do Centro de Reabilitação Integral Dom Aquino Corrêa (CRIDAC), Centro Especializado em Reabilitação III (CER III)”**. Será REAGENDADO nos seguintes parâmetros:

**DATA DE CADASTRAMENTO DE PROPOSTAS:** até às **08h59min** do dia **31/05/2021**.

**ABERTURA DAS PROPOSTAS E INÍCIO DA SESSÃO:** no dia **31/05/2021 às 09h00min (HORÁRIO DE BRASÍLIA)**. O Edital e o PRIMEIRO ADENDO estão disponíveis no Portal de Aquisições (link:www.comprasgovernamentais.gov.br , http://www.saude.mt.gov.br/licitacao-editais). Onde será realizada a sessão pública e todas as operações relativas ao certame. E-mail pregao@ses.mt.gov.br

Contato: (65) 3613-5410 ou 3613-5308 - Coordenadoria de Aquisições.

Cuiabá-MT, 18 de maio de 2021.

**Kelly Fernanda Gonçalves**  
Pregoeira Oficial SES/MT

**AVISO DE RESULTADO**  
**CONCORRÊNCIA Nº 003/2020 - PROCESSO Nº 444233/2020**

A Secretaria de Estado de Saúde do Estado de Mato Grosso mediante a **Comissão de Licitação** instituída pela Portaria nº. 332/2020/GBSES, publicado no Diário Oficial do Estado de Mato Grosso, em 21 de setembro de 2020, torna público para conhecimento dos interessados que a licitação **CONCORRÊNCIA nº 003/2020**, que tem como objeto a **“Construção do Centro Logístico de abastecimento e Distribuição do Estado de Mato Grosso, localizado no município de Cuiabá - Mato Grosso”**, após análise e julgamento da Proposta de Preços, teve como **CLASSIFICADA** a empresa, toda participante do presente certame:

- CONSÓRCIO CA CUIABÁ**, representada pela empresa líder **CONCREMAX CONCRETO ENGENHARIA E SANEAMENTO LTDA**, inscrita no CNPJ nº **15.378.979/0001-03, R\$ 45.994.437,91** (quarenta e cinco milhões, novecentos e noventa e quatro mil, quatrocentos e trinta e sete reais e noventa e um centavos);

E a **DECLASSIFICAÇÃO** da empresa:

- CONSTRUTORA ABAPAN LTDA**, inscrita no CNPJ nº **78.957.791/0001-0**;

A comissão de Licitação, concede aos licitantes participantes do certame, prazo de **5 (cinco) dias úteis** para interpor recurso, **tendo início em 19/05/2021 e término em 25/05/2021**. Assim, fica estabelecido **“caso seja apresentado recurso”** igual prazo para as contrarrazões, que iniciará em **26/05/2021** e finalizará no dia **02/06/2021**. Os motivos das desclassificações estão elencados na ATA de continuação e julgamento da proposta de preço, que se encontra disponível aos interessados na Coordenadoria de Aquisições da Superintendência de Aquisições e Contratos, no horário de expediente e ficará disponível no Portal de Aquisições <http://www.saude.mt.gov.br/licitacao-editais>. Cuiabá-MT, 18 de maio de 2021.

**WESLEY JEAN NUNES DA CUNHA BASTOS**  
Membro da Comissão Permanente de Licitação

**TÂNIA OLIVEIRA DA SILVA**  
Superintendente de Aquisições e Contratos

**IVONE LUCIA ROSSET RODRIGUES**  
Secretária Adjunta de Aquisições e Finanças



**(\*)PORTARIA Nº 245/2021/GBSES**

O SECRETÁRIO DE ESTADO DE SAÚDE, no uso das atribuições legais que lhe confere o art. 71º, II, da Constituição Estadual, e;

**CONSIDERANDO** o Decreto nº 456 de 24.03.2016, que dispõe sobre o sistema de transferência de recursos financeiros do Fundo Estadual de Saúde aos Fundos Municipais de Saúde, e dá outras providências;

**CONSIDERANDO** a Lei Nº 10.709, de 28 de junho de 2018 que institui o Fundo Estadual de Equilíbrio Fiscal de Mato Grosso - FEEF/MT e dá outras providências;

**CONSIDERANDO** a Lei Nº 11.135, de 15 de maio de 2020 que revoga a alínea "c" e acrescenta as alíneas "g", "h", "i", "j", "k", "l", "m", "n" e "o" ao inciso I e modifica o § 2º do art. 10 da Lei nº 10.709, de 28 de junho de 2018, que institui o Fundo Estadual de Equilíbrio Fiscal de Mato Grosso-FEEF/MT e dá outras providências;

**CONSIDERANDO** a Lei Nº 11.261, de 14 de dezembro de 2020 que altera alínea "g" do inciso I do art. 10 da Lei nº 10.709, de 28 de junho de 2018, que institui o Fundo Estadual de Equilíbrio Fiscal de Mato Grosso - FEEF/MT e dá outras providências;

**CONSIDERANDO** as disposições da Portaria nº 278/GBSES/2020 de 07/08/2020 que estabelece os Critérios para Normatizar o Monitoramento, Controle e Avaliação da Aplicação das Receitas advindas da Arrecadação do Fundo Estadual de Equilíbrio Fiscal de Mato Grosso - FEEF/MT para despesas de custeio para complementação da Tabela SUS, conforme o Inciso I do Art. 10 da Lei 10.709 de 28 de junho de 2018 alterado pela Lei nº 11.135 de 15/05/2020, publicada no DOE em 18/05/2020, e;

**CONSIDERANDO** a Republicação da Portaria nº 278/GBSES/2020 de 15/02/2021 para alteração da alínea "g" alterada pela Lei 11.261 de 14/12/2020.

**RESOLVE:**

**Art. 1º. ORDENAR** o repasse financeiro das receitas advindas da arrecadação do **Fundo Estadual de Equilíbrio Fiscal de Mato Grosso - FEEF/MT** para despesas de custeio para complementação da Tabela SUS, referente à **33ª PARCELA** no valor total de **R\$ 1.454.724,45** (Um milhão, quatrocentos e cinquenta e quatro mil, setecentos e vinte e quatro reais e quarenta e cinco centavos) conforme planilha do Anexo Único desta portaria, bem como sua aplicação financeira para os fins a que se destina.

**Art. 2º.** As despesas decorrentes deste incentivo correrão por conta dos recursos financeiros e da dotação orçamentária a seguir especificada:

Função: **10 - Saúde**

Unidade Orçamentária: **21.601 - Fundo Estadual de Saúde/FES**

Ação: **2451 - Atenção ambulatorial e hospitalar complementar do SUS**

Fonte de Recurso: **196 e/ou 396**

**Art. 3º.** Esta Portaria entra em vigor na data de sua publicação.

Registrada, **Publicada, C U M P R A - S E.**

Cuiabá-MT, 11 maio de 2021.



GILBERTO GOMES DE FIGUEIREDO  
Secretário de Estado de Saúde

**(\*) Republica-se na íntegra a Portaria Nº 245/2021/GBSES, por ter saído incorreta no D.O. Nº 27.997, pág. 55 e 56 do dia 12/05/2021.**

**ANEXO ÚNICO  
RELAÇÃO DAS INSTITUIÇÕES BENEFICIADAS - FEEF/MT**

33ª PARCELA		
Total da Arrecadação do Estado - FEEF		
R\$ 7.776.502,68		
Região de Saúde Município	Instituição Beneficiária	Valor (SES)
BAIXADA CUIABANA		
FMS Cuiabá	Hospital de Câncer de Mato Grosso	R\$ 264.012,27
FMS Cuiabá	Hospital Geral	R\$ 264.012,27
FMS Cuiabá	Hospital Santa Helena	R\$ 264.012,27
FMS Cuiabá	Instituto Lions da Visão	R\$ 46.659,02
FMS Poconé	Associação Beneficência Poconeana	R\$ 50.288,05
Total Baixada Cuiabana	TOTAL	R\$ 888.983,88
SUL		
FMS Rondonópolis	Santa Casa de Rondonópolis	R\$ 264.012,27

FMS Rondonópolis	Associação Beneficente Paulo de Tarso	R\$ 50.288,05
FMS Poxoréu	Sociedade Hospital São João Batista	R\$ 50.288,05
Total Região Sul	TOTAL	R\$ 364.588,37
MÉDIO NORTE		
FMS Campo Novo do Parecis	OSS Instituto Social Saúde Resgate à Vida - ISSRV	R\$ 50.288,05
Total Região Médio Norte	TOTAL	R\$ 50.288,05
TELES PIRES		
FMS Lucas do Rio Verde	Fundação Luverdense de Saúde	R\$ 50.288,05
Total Região Teles Pires	TOTAL	R\$ 50.288,05
SUDOESTE		
FMS Pontes e Lacerda	Hospital Vale do Guaporé	R\$ 50.288,05
FMS Vila Bela da Santíssima Trindade	Hospital Evangélico de Mato Grosso	R\$ 50.288,05
Total Região Sudoeste	TOTAL	R\$ 100.576,10
TOTAL		R\$ 1.454.724,45

**(\*) Republica-se na íntegra a Portaria Nº 245/2021/GBSES, por ter saído incorreta no D.O. Nº 27.997, pág. 55 e 56 do dia 12/05/2021.**

**RETIFICAÇÃO À PORTARIA Nº 137/2021/GBSES**

O SECRETÁRIO DE ESTADO DE SAÚDE, no uso de suas atribuições legais que lhe confere o artigo 71, da Constituição Estadual;

**RESOLVE:**

**Art. 1º** Retificar em parte a Portaria nº 137/2021/GBSES, aplicando-lhe a seguinte redação:

**ONDE SE LÊ:**

**Art. 1º** ...totalizando o valor de **R\$ 1.520.055,00** (um milhão quinhentos e vinte mil e cinquenta e cinco reais), conforme Anexo Único...

MICRORREGIÃO	MUNICÍPIO	UNIDADE/ESTABELECIMENTO	TOTAL
MÉDIO NORTE	TANGARÁ DA SERRA	HOSPITAL DAS CLÍNICAS - VIDA E SAÚDE	R\$ 542.300,00
		HOSPITAL E MATERNIDADE SANTA ÂNGELA - ADULTO	R\$ 391.255,00
		HOSPITAL E MATERNIDADE SANTA ÂNGELA - NEONATAL	R\$ 586.500,00
MÉDIO NORTE TOTAL			R\$ 1.520.055,00

**LEIA-SE:**

**Art. 1º** ...totalizando o valor de **R\$ 1.569.780,00** (um milhão quinhentos e sessenta e nove mil setecentos e oitenta reais), conforme Anexo Único...

MICRORREGIÃO	MUNICÍPIO	UNIDADE/ESTABELECIMENTO	TOTAL
MÉDIO NORTE	TANGARÁ DA SERRA	HOSPITAL DAS CLÍNICAS - VIDA E SAÚDE	R\$ 592.025,00
		HOSPITAL E MATERNIDADE SANTA ÂNGELA - ADULTO	R\$ 391.255,00
		HOSPITAL E MATERNIDADE SANTA ÂNGELA - NEONATAL	R\$ 586.500,00
MÉDIO NORTE TOTAL			R\$ 1.569.780,00

**Art. 2º.** Os demais artigos permanecem inalterados.

**REGISTRADA, PUBLICADA, CUMPRADA-SE.**

Cuiabá-MT, 14 de maio de 2021.



GILBERTO GOMES DE FIGUEIREDO  
Secretário de Estado de Saúde

## PORTARIA Nº 257/2021/GBSES

O **SECRETÁRIO DE ESTADO DE SAÚDE**, no uso de suas atribuições legais que lhe confere o artigo 71, da Constituição Estadual, e;

**CONSIDERANDO** as disposições do Decreto nº 456, de 24 de março de 2016, que “dispõe sobre o Sistema de Transferência de Recursos Financeiros do Fundo Estadual de Saúde aos Fundos Municipais de Saúde e dá outras providências” e a Portaria n.º 020/2018/GBSES, que “institui critérios de cofinanciamento estadual não obrigatório para custeio mensal de leitos em Unidade de Terapia Intensiva - UTI - Adulto, Pediátrica, Neonatal e Unidade de Cuidado Intermediário Neonatal-UCIN, credenciada/habilitada e/ou em processo de credenciamento/habilitação junto ao Sistema Único de Saúde (SUS) com o objetivo de melhoria de acesso para atendimento ao usuário do SUS no território do Estado de Mato Grosso”;

**CONSIDERANDO** a Portaria nº 190/2021/GBSES que prorroga a vigência da Portaria nº 020/2018/GBSES até 31/12/2021;

## RESOLVE:

**Art. 1º** Ordenar o pagamento do cofinanciamento estadual não obrigatório para custeio mensal de leitos em Unidade de Terapia Intensiva - UTI - Adulto, Pediátrica, Neonatal e Unidade de Cuidado Intermediário Neonatal-UCIN credenciada/habilitada e/ou em processo de credenciamento/habilitação junto ao Sistema Único de Saúde (SUS), referente à competência **FEVEREIRO/2021, para o município de Tangará da Serra** que apresentou documentação conforme solicitado pela Secretaria de Estado de Saúde, totalizando o valor de **R\$ 1.348.695,00** (hum milhão trezentos e quarenta e oito mil seiscentos e noventa e cinco reais), conforme Anexo Único, e a aplicação dos valores ao fim que se destinam tem o objetivo de melhorar o acesso para atendimento ao usuário do SUS no território do Estado de Mato Grosso.

**Art. 2º** As despesas decorrentes deste incentivo correrão por conta dos recursos financeiros e da dotação orçamentária a seguir especificada:

**Unidade Orçamentária: 21.601 - Fundo Estadual de Saúde**

**Programa: 526 - Mato Grosso Mais Saúde**

**Função: 10 - Saúde**

**Subfunção: 302 - Assistência Ambulatorial e Hospital**

**Fonte de Recursos: 134**

**Natureza de Despesas: 3.3.41.41.010.**

**Ação: 2451 - Atenção Ambulatorial e Hospitalar complementar do SUS**  
**Subação: 2 - Cofinanciamento de Leitos Complementares e Serviços Cardiologia do SUS em Mato Grosso**

**Art. 3º** Esta Portaria entra em vigor na data de sua publicação, revogando-se as disposições em contrário.

**Registada, Publicada, CUMPRASE.**

Cuiabá-MT, 17 de maio de 2021.

  
GILBERTO GOMES DE FIGUEIREDO  
Secretário de Estado de Saúde

## ANEXO ÚNICO

MICRORREGIÃO	MUNICÍPIO	UNIDADE/ESTABELECIMENTO	TOTAL
MÉDIO NORTE	TANGARÁ DA SERRA	HOSPITAL DAS CLÍNICAS - VIDA E SAÚDE	R\$ 532.355,00
		HOSPITAL E MATERNIDADE SANTA ÂNGELA - ADULTO	R\$ 291.040,00
		HOSPITAL E MATERNIDADE SANTA ÂNGELA - NEONATAL	R\$ 525.300,00
MÉDIO NORTE TOTAL			R\$ 1.348.695,00

## PORTARIA Nº 243/2021/GBSES

**Dispõe sobre a instituição da Comissão e Subcomissões de Desfazimento de bens móveis inservíveis, classificados como irre recuperáveis a serem baixados da Secretaria de Estado de Saúde.**

O **SECRETÁRIO DE ESTADO DE SAÚDE DO ESTADO DE MATO GROSSO**, no uso das atribuições legais e regimentais;

Considerando a Lei Estadual nº 11.109, de 20 de abril de 2020, que dispõe sobre a Gestão Patrimonial da Administração Pública do Estado de Mato Grosso;

Considerando o Decreto Estadual nº 194, de 15 de julho de 2015, que normatiza a gestão dos bens patrimoniais móveis do Poder Executivo do Estado de Mato Grosso;

Considerando a Instrução Normativa nº 05/2019/SEPLAG/SEAPS que orienta os Órgãos da Administração Direta e Indireta do Poder Executivo do Estado de Mato Grosso sobre os procedimentos a serem adotados para o desfazimento de bens móveis inservíveis, classificados como irre recuperáveis e baixados por inutilização, disponibilização de bens inservíveis, e baixa de semoventes;

RESOLVE:

**Art. 1º.** Instituir a Comissão e Subcomissões de Desfazimento de bens móveis inservíveis, classificados como irre recuperáveis a serem baixados.

**Art. 2º.** Ficam designados para compor a Comissão Central, os servidores abaixo identificados, sob a presidência do primeiro e na ausência pelo segundo:

I - Osmar Gonçalves Saboia, PTNSSSS, Matrícula 94045;

II - Edgar Leocádio da Rosa Junior, PTNMSSS, Matrícula 50707;

III - Maurício Gomes dos Santos, PTNSSSS, Matrícula 93470;

V - Jair de Souza Moreira, PTNSSSS, Matrícula 103017.

**Art. 3º.** Ficam designados para compor as Subcomissões das Unidades Especializadas e Regionalizadas, os servidores abaixo identificados, sob a presidência do primeiro:

## CENTRO DE REFERÊNCIA DE MÉDIA E ALTA COMPLEXIDADE DE MATO GROSSO - CERMAC

I - Benedita Luzia Amorim Obici - matrícula 72752;

II - Lourenço Alessandro Ortiz - matrícula 94497;

III - Wesley Amorim Miranda - matrícula 117028.

## HEMOCENTRO MT

I - Luciana Salem Gonçalves - matrícula 111668;

II - Moacir Domingos dos Santos - matrícula 90513.

## CENTRO INTEGRADO DE ATENÇÃO PSICOSSOCIAL ADAUTO BOTELHO - CIAPS

I - Davi Vicente da Silva - matrícula 58260/2;

II - Robson Martins Carvalho - matrícula 103753/2;

III - Sandro Camargo da Silva - matrícula 93233.

## LABORATÓRIO CENTRAL DE SAÚDE PÚBLICA - LACEN/MT

I - Adriano Rubens Lara de Almeida - matrícula 298714/1;

II - Neuza Ribeiro de Ataídes - matrícula 93156/1;

III - Lidiane Pereira dos Santos - matrícula 59288/2.

## HOSPITAL REGIONAL DE ALTA FLORESTA

I - Gilmar de Oliveira Macedo, PTNMSSS - matrícula 237242;

II - Elisiane dos Santos, PTNSSSS - matrícula 281176/1;

III - Claudemir Temponi, PTNFSSS - matrícula 281404/1.

## HOSPITAL REGIONAL DE SORRISO

I - Leonir Cleidione Simon - matrícula 86138;

II - Ivanir G. da Silva - matrícula 90512.

## HOSPITAL REGIONAL DE COLÍDER

I - Agnaldo Adriano Gigliotti - matrícula 64695/5;

II - Luiz Rodrigues Cruz Ramiro - matrícula 280248/1;

III - Willian Alberto Ferraz - matrícula 281440/1.

## HOSPITAL REGIONAL DE CÁCERES

I - Diego Fernando T. Fanaia - matrícula 119638;

II - Selma Paraba - matrícula 119638.

## HOSPITAL REGIONAL DE RONDONÓPOLIS

I - Carlos André dos Anjos, PTNMSSS - matrícula 95513;

II - Marcondes da Silva, PTNMSSS - matrícula 62982;

III - Françoise Fontinelle de Moraes, PTNMSSS - matrícula 95482.

## HOSPITAL ESTADUAL LOUSITE FERREIRA DA SILVA

I - Josiane Keise da Silva Pereira - matrícula 289166;

II - Regina Piazza - matrícula 294949.

## HOSPITAL REGIONAL DE SINOP

I - Andreia Wurzius - matrícula 40615/2;

II - Lourival de Almeida Junior - matrícula 110017/2.

## ESCRITÓRIO REGIONAL DE SAÚDE DE ÁGUA BOA

I - Lucio Cesar Favaretto - matrícula 125347;

II - Luiz Heinen - matrícula 123136.

**ESCRITÓRIO REGIONAL DE SAÚDE DE ALTA FLORESTA**

I - José Wilson Antunes de Oliveira - matrícula 111996;  
II - Marx Adriano Fávoro - matrícula 107230.

**ESCRITÓRIO REGIONAL DE SAÚDE BARRA DO GARÇAS**

I - Gilberto Oliveira de Jesus - matrícula 100074;  
II - Reginaldo Gomes de Souza Neto - matrícula 106876.

**ESCRITÓRIO REGIONAL DE SAÚDE COLÍDER**

I - Osvaldo Mendes da Purificação - matrícula 86282;  
II - Sandra Sayuri Tsuda - matrícula 91906.

**ESCRITÓRIO REGIONAL DE SAÚDE DE JUARA**

I - Silene Regina da Silva Marmol - matrícula 90141;  
II - Víctor Nazaré Messias - matrícula 115508.

**ESCRITÓRIO REGIONAL DE SAÚDE DE JUÍNA**

I - Adão Lourenço da Silva Lopes - matrícula 82897-4;  
II - Sérgio Volmir Post - matrícula 106279-1.

**ESCRITÓRIO REGIONAL DE SAÚDE DE PONTES E LACERDA**

I - Ilda Aparecida da Silva - matrícula 64844;  
II - Luiz Casemiro Deluqui Moraleco - matrícula 482342.

**ESCRITÓRIO REGIONAL DE SAÚDE DE PORTO ALEGRE DO NORTE**

I - Andréia Barreira Abreu Alves - matrícula 93951;  
II - Rui Costa da Rocha - matrícula 55460.

**ESCRITÓRIO REGIONAL DE SAÚDE DE RONDONÓPOLIS**

I - Nelson José Pedrotti - matrícula 101214;  
II - Wagner Araújo de Campos - matrícula 64074.

**ESCRITÓRIO REGIONAL DE SAÚDE DE SÃO FELIX DO ARAGUAIA**

I - Isaias Rodrigues de Oliveira - matrícula 62114;  
II - Raimundo Moreira Caldas - matrícula 78106.

**ESCRITÓRIO REGIONAL DE SAÚDE DE SINOP**

I - Clarice Fernandes Ribeiro - matrícula 44576;  
II - Silvyta Helena da Silva Mascaras - matrícula 117052.

**ESCRITÓRIO REGIONAL DE SAÚDE DE TANGARÁ DA SERRA**

I - Juliano Belote - Matrícula 94423;  
II - Valdeci Aguiar Martins - 86292.

**Art. 4º.** Compete à Comissão e as Subcomissões os seguintes procedimentos:

- I - Receber a relação dos bens móveis inservíveis classificados como irre recuperáveis que serão baixados;
- II - Coordenar os trabalhos de realização do levantamento físico dos bens patrimoniais inservíveis irre recuperáveis;
- III - Atualizar as informações juntamente com a Coordenadoria de Patrimônio no sistema SIGPAT sobre os bens móveis inservíveis irre recuperáveis nas unidades;
- IV - Após o credenciamento de entidade/pessoa jurídica habilitada junto à Secretaria de Estado de Saúde, acionar a instituição credenciada para a destinação dos bens inservíveis irre recuperáveis e acompanhar a retirada dos bens;
- V - Apresentar o relatório de desfazimento de bens móveis inservíveis e irre recuperáveis;
- VI - Instruir processo administrativo de desfazimento de bens móveis inservíveis e irre recuperáveis, nos termos da Instrução Normativa nº 05/2019/SEPLAG/SEAPS e encaminhar à Coordenadoria de Patrimônio.

**Art. 5º.** Compete à Coordenadoria de Patrimônio:

- I - Fornecer a relação dos bens móveis inservíveis irre recuperáveis para Comissão com a devida descrição, identificação do registro patrimonial, se houver, estado de conservação, dentre outros;
- II - Auxiliar e orientar a Comissão de Desfazimento e os servidores designados nos trabalhos pertinentes, quando solicitada;
- III - Providenciar a regularização no sistema SIGPAT quando constatada qualquer irregularidade, conforme legislação vigente;
- IV - Acompanhar a Comissão ou Subcomissão no levantamento físico dos bens irre recuperáveis;
- V - Monitorar o trabalho da Comissão quanto ao cumprimento dos procedimentos estabelecidos na Instrução Normativa nº 05/2019/SEPLAG/SEAPS e nesta Portaria;
- VI - Realizar as baixas patrimoniais e solicitar as baixas contábeis;

VII - Encaminhar o Relatório Final da Comissão de Desfazimento para conhecimento e autorização das baixas, que deverá ser formalmente autorizada ou contestada pelo gestor da SES/MT, e seguirá conforme abaixo:

- a) Havendo autorização formal, o processo instruído com o Relatório Final da Comissão de Desfazimento deverá ser encaminhado ao setor de contabilidade para realização das baixas contábeis, devendo ser executados os devidos registros;
- b) Havendo contestação, o processo deverá ser restituído à Coordenadoria de Patrimônio para providências quanto ao saneamento e prosseguimento, conforme previsto na alínea "a".

**Art. 6º.** O prazo para a realização dos trabalhos da Comissão Central e das Subcomissões vigorará até 31 de dezembro de 2021.

**Art. 7º.** Esta Portaria entra em vigor na data de sua publicação, revogando-se as disposições em contrário.

REGISTRADA, PUBLICADA, CUMPRA-SE.

Cuiabá, 18 de maio de 2021.

  
GILBERTO GOMES DE FIGUEIREDO  
Secretário de Estado de Saúde

**RESOLUÇÃO CIB/MT AD REFERENDUM Nº44, DE 18 DE MAIO DE 2021.**

**Dispõe sobre a distribuição de medicamentos do "kit intubação" aos municípios do Estado de Mato Grosso que compõem o Plano de Contingência Estadual - versão atualizada em 10.05.2021 e Unidades de Pronto Atendimento - UPA, conforme Anexo Único desta Resolução.**

**A COMISSÃO INTERGESTORES BIPARTITE DO ESTADO DE MATO GROSSO - CIB/MT, no uso de suas atribuições legais e considerando:**

- I -** O acordo realizado de forma Tripartite por meio do Grupo Técnico em 10 de março de 2021, que a distribuição de medicamentos aos municípios deve ser pactuada de forma Bipartite;
- II -** Garantir a distribuição dos medicamentos do "kit intubação" aos municípios do Estado de Mato Grosso, conforme informações Compras Centralizadas "kit Intubação" e enviada ao Conselho Nacional de Secretários de Saúde - CONASS semanalmente, estoque entre **1 a 12 dias**;
- III -** Considerando os Leitos de Suporte Ventilatório ofertados pelas Unidade de Pronto Atendimento - UPA 24h, conforme dados informados regularmente no sistema IndicaSUS;

**RESOLVE:**

**Art. 1º -** Aprovar a distribuição de medicamentos do "kit intubação" aos municípios do Estado de Mato Grosso que compõem o Plano de Contingência Estadual - versão atualizada em 10/05/2021 e Unidades de Pronto Atendimento - UPA, conforme Anexo Único desta Resolução.

**§1º -** os medicamentos de que trata o artigo 1º são: Atracúrio, Besilato 10 mg/ml ampola 5 ml, Besilato de Cisatracúrio, 2 mg/ml, solução injetável, ampola 5 ml, Dexmedetomidina, Cloridrato 100 mcg/ml, ampola 2 ml e Propofol, 10 mg/ml Emulsão injetável, frasco-ampola 20 ml.

**§2º -** Os hospitais que receberão os medicamentos do "Kit intubação" fazem parte do Plano de Contingência Estadual - versão atualizada em 10.05.2021 contra Covid 19 - SARS CoV2 do Estado de Mato Grosso e Unidades de Pronto Atendimento - UPA, informados regularmente no sistema Indica SUS.

**Art. 2º -** O cálculo para distribuição dos medicamentos foi realizado conforme orientação de criticidade e avaliação do estoque e consumo médio enviado semanalmente a Secretaria de Estado de Saúde e CONASS/Ministério da Saúde.

**Parágrafo Único:** As unidades contempladas serão as que não possuem estoque entre 1 a 12 dias, sendo para uso imediato, conforme mapa semanal enviado pelos hospitais do Plano de Contingência ao CONASS.

**Art. 3º** Esta Resolução entra em vigor após homologada pelo plenário da CIB/MT.

Cuiabá/MT, 18 de maio de 2021.

(Original assinado)  
Gilberto Gomes de Figueiredo  
Presidente da CIB /MT

(Original assinado)  
Marco Antônio Norberto Felipe  
Presidente do COSEMS/MT

\* O anexo único está disponível na página de internet CIB/portal SES, bem como no arquivo físico da Secretaria Executiva da Comissão Intergestores Bipartite - Secretaria de Estado de Saúde de Mato Grosso.



## RESOLUÇÃO CIB/MT Nº 65 DE 07 DE MAIO DE 2021.

Dispõe sobre os valores consolidados dos Projetos para acesso aos Procedimentos Cirúrgicos Eletivos no âmbito do Sistema Único de Saúde (SUS) do Estado de Mato Grosso, para o exercício de 2021.

**A COMISSÃO INTERGESTORES BIPARTITE DO ESTADO DE MATO GROSSO - CIB/MT**, no uso de suas atribuições legais e considerando:

**I - A Lei Complementar nº 141, de 13 de janeiro de 2012**, que regulamenta o § 3º do art. 198 da Constituição Federal para dispor sobre os valores mínimos a serem aplicados anualmente pela União, Estados, Distrito Federal e Municípios em ações e serviços públicos de saúde; estabelece os critérios de rateio dos recursos de transferências para a saúde e as normas de fiscalização, avaliação e controle das despesas com saúde nas 3 (três) esferas de governo; revoga dispositivos das Leis nos 8.080, de 19 de setembro de 1990, e 8.689, de 27 de julho de 1993; e dá outras providências;

**II - O Decreto Federal nº 7.508, de 28 de junho de 2011**, que regulamenta a Lei nº 8.080, de 19 de setembro de 1990, para dispor sobre a organização Interfederativa, e dá outras providências;

**III - A Resolução CIB/MT nº 20, de 04 de abril 2019**, que dispõe sobre o fluxo da regulação de acesso às cirurgias eletivas de acordo com a portaria nº 195, de 06 de fevereiro de 2019, nas regionais de saúde de Mato Grosso;

**IV - A Portaria nº 3.641, de 21 de dezembro de 2020**, que define, para o exercício de 2021, a estratégia de acesso aos Procedimentos Cirúrgicos Eletivos no âmbito do Sistema Único de Saúde (SUS);

**V - A Resolução CIB/MT nº 14, de 05 de fevereiro de 2021**, que dispõe sobre a estratégia de acesso aos Procedimentos Cirúrgicos Eletivos no âmbito do Sistema Único de Saúde (SUS), para exercício de 2021;

**VI - A Resolução CIB/MT nº 22, de 12 de março de 2021**, que dispõe sobre os Projetos das Regiões de Saúde do Estado de Mato Grosso para acesso aos Procedimentos Cirúrgicos Eletivos no âmbito do Sistema Único de Saúde (SUS), para o exercício de 2021;

**VII - A Resolução CIB/MT nº 48, de 15 de abril de 2021**, que dispõe sobre os Projetos para acesso aos Procedimentos Cirúrgicos Eletivos no âmbito do Sistema Único de Saúde (SUS) do Estado de Mato Grosso, das Regiões de Saúde de Araguaia Xingu e Garças Araguaia para o exercício de 2021, conforme Portaria n.º 3.641, de 21/12/2020;

**VIII - A Resolução CIB/MT Ad Referendum nº 31, de 23 de abril de 2021**, que dispõe sobre aprovação do Projeto da Região de Saúde do Vale do Peixoto do Estado de Mato Grosso para acesso aos Procedimentos Cirúrgicos Eletivos no âmbito do Sistema Único de Saúde (SUS), para o exercício de 2021.

**RESOLVE:**

**Art. 1º** Aprovar a o valor de R\$ 5.803.377,51 (cinco milhões, oitocentos e três mil trezentos e setenta e sete reais e cinquenta e um centavos), referente a consolidação dos Projetos para acesso aos Procedimentos Cirúrgicos Eletivos no âmbito do Sistema Único de Saúde (SUS) do Estado de Mato Grosso, para o exercício de 2021, conforme Anexo Único desta Resolução.

**Parágrafo Único:** O recurso financeiro de que trata o Artigo 1º será destinado às unidades hospitalares sob Gestão Municipal e/ou Estadual, que aderiram ao Projeto para execução da Estratégia de Cirurgias Eletivas para o exercício de 2021 devendo ser executado até a competência dezembro 2021.

**Art. 2º** - Repactuar o saldo remanescente dos projetos já aprovados, no valor de R\$ 867.223,43 (oitocentos e sessenta e sete mil, duzentos e vinte e três reais e quarenta e três centavos) a ser distribuído as unidades sob gestão do Estado, que apresentarem projetos específicos para esse fim.

**Parágrafo Único:** A qualquer momento e em comum acordo entre a SES/MT e o COSEMS/MT o valor expresso no Artigo 2º poderá ser repactuado, nas Regiões de Saúde do Estado de Mato Grosso para complemento de execução financeira aos projetos.

**Art. 7º** - Esta Resolução entra em vigor na data de sua assinatura.

Cuiabá/MT, 07 de maio de 2021.

(Original Assinado)  
Danielle Pedroso Dias Carmona  
Bertucini  
Presidente da CIB /MT em exercício.

(Original assinado)  
Marco Antônio Norberto Felipe  
Presidente do COSEMS/MT

## ANEXO ÚNICO DA RESOLUÇÃO CIB/MT Nº 65 DE 07 DE MAIO DE 2021.

## VALORES PACTUADOS PARA O ESTADO DE MATO GROSSO:

IBGE	Executor	Gestão	Valor Total Utilizado
51	Mato Grosso	Estadual	R\$ 1.154.850,95
510020	Água Boa	Municipal	R\$ 163.738,26
510025	Alta Floresta	Municipal	R\$ 179.721,62
510030	Alto Araguaia	Municipal	R\$ 31.685,47
510060	Alto Taquari	Municipal	R\$ 17.993,93
510250	Cáceres	Municipal	R\$ 255.664,80
510267	Campo Verde	Municipal	R\$ 73.245,26
510320	Colider	Municipal	R\$ 114.441,33
510335	Confresa	Municipal	R\$ 151.130,38
510340	Cuiabá	Municipal	R\$ 1.205.568,28
510350	Diamantino	Municipal	R\$ 168.484,78
510460	Itiquira	Municipal	R\$ 83.627,16
510480	Jaciara	Municipal	R\$ 54.059,77
510510	Juara	Municipal	R\$ 89.505,60
510622	Nova Mutum	Municipal	R\$ 721.749,50
510625	Nova Xavantina	Municipal	R\$ 96.979,92
510630	Paranatinga	Municipal	R\$ 37.462,36
510642	Peixoto de Azevedo	Municipal	R\$ 176.696,40
510700	Poxoréo	Municipal	R\$ 26.982,66
510704	Primavera do Leste	Municipal	R\$ 102.622,80
510760	Rondonópolis	Municipal	R\$ 243.825,60
510785	São Félix do Araguaia	Municipal	R\$ 41.461,88
510795	Tangará da Serra	Municipal	R\$ 413.577,60
510840	Várzea Grande	Municipal	R\$ 198.301,20
TOTAL			R\$ 5.803.377,51

\*Republica-se na integra por ter saído incorreto do D.O.E de 11 de maio de 2021, página 35.

## ADMINISTRAÇÃO INDIRETA

## FAPEMAT

## FUNDAÇÃO DE AMPARO À PESQUISA

**EXTRATO DE TERMO DE CONCESSÃO E AUXÍLIO À PROJETO DE PESQUISA - EDITAL 001/2019 - PROGRAMA CENTELHA - PROCESSO Nº 95945/2021.**

**Espécie:** Termo de Concessão firmado entre a FAPEMAT e FM AGRO PESQUISA E SOLUÇÕES AGRÍCOLAS LTDA - Contratada. **Objeto:** Auxílio financeiro para a execução do projeto: "Parecis Drones". **Valor:** R\$ 60.000,00 (sessenta mil reais). **Dotação Orçamentária:** 2597.9900.3390.2000 e 2595.0600.4490.2000. **Fonte:** 192 e 193. **Data de assinatura:** 17/05/2021. **Duração:** 12 (doze) meses. **Assinam:** Marcos de Sá Fernandes da Silva - Presidente da FAPEMAT, Marília Caixeta Sousa - Sócia Administradora e Fernando João Bispo Brandão - Coordenador do Projeto.

**EXTRATO DE TERMO DE CONCESSÃO E AUXÍLIO À PROJETO DE PESQUISA - EDITAL 001/2019 - PROGRAMA CENTELHA - PROCESSO Nº 95883/2021.**

**Espécie:** Termo de Concessão firmado entre a FAPEMAT e PLANTBIO MUDAS MICROPROPAGADAS LTDA - Contratada. **Objeto:** Auxílio financeiro para a execução do projeto: "Biogel para Produção de Mudanças Micropropagadas". **Valor:** R\$ 35.994,00 (trinta e cinco mil e novecentos e noventa e quatro reais). **Dotação Orçamentária:** 2597.9900.3390.2000 e 2595.0600.4490.2000. **Fonte:** 192 e 193. **Data de assinatura:** 17/05/2021. **Duração:** 12 (doze) meses. **Assinam:** Marcos de Sá Fernandes da Silva - Presidente da FAPEMAT, Thalita Neves Marostega - Sócia Administradora e Coordenadora do Projeto.

**EXTRATO DE TERMO DE CONCESSÃO DE APOIO FINANCEIRO AO CONCESSIONÁRIO - TERMO DE COOPERAÇÃO Nº 382/2019/FAPEMAT/UNEMAT - Processo: 195027/2021. Espécie:** Termo de Concessão de Bolsa firmada entre a FAPEMAT e Eder Corrêa Fermiano. **Objeto:** Bolsa de Auxílio Técnico II - AT II. **Valor:** R\$ 3.000,00 (três mil reais). **Duração:** 06 (seis) meses; **Data da Assinatura:** 18/05/2021. **Vigência:** 01/06/2021 à 30/11/2021. **Assinam:** Marcos de Sá Fernandes da Silva - Presidente da FAPEMAT, Eder Corrêa Fermiano - Concessionário e Dionei José da Silva - Orientador.

**PORTARIA N.º 008/2021/FAPEMAT**

Institui Comissão para Desfazimento de Bens Móveis Inservíveis Classificados como Irrecuperáveis da Fundação de Amparo a Pesquisa do Estado de Mato Grosso.

O **PRESIDENTE DA FUNDAÇÃO DE AMPARO A PESQUISA DO ESTADO DE MATO GROSSO**, no uso das atribuições legais;

**Considerando** o Decreto Estadual nº 194, de 15 de julho de 2015, que normatiza a gestão dos bens patrimoniais móveis do Poder Executivo do Estado de Mato Grosso;

**Considerando** a Instrução Normativa nº 05/2019/SEPLAG/SEAPS, que orienta os órgãos do Poder Executivo Estadual sobre os procedimentos a serem adotados para o desfazimento de Bens Móveis Inservíveis, classificados como irrecuperáveis e baixados por inutilização.

**RESOLVE:**

**Art. 1º** Instituir Comissão para realizar os procedimentos para desfazimento de bens móveis inservíveis classificados como irrecuperáveis sobre a carga patrimonial da Fundação de Amparo a Pesquisa do Estado de Mato Grosso.

**Art. 2º** Designar para compor a Comissão em epígrafe os servidores abaixo identificados:

**Presidente:**

Anna Paula Martins dos Santos  
Assessora Técnica - Matrícula: 140385

**Membros:**

I - Elenilda da Costa Moreira Ribeiro  
Prof. Educ. Básica - Matrícula: 239344

II - Cynara Fernanda Correa de Paula  
Assessora Técnica - Matrícula: 280321

**Art. 3º** Esta portaria entra em vigor na data de sua publicação, revogando-se as disposições em contrário.

REGISTRADA. PUBLICADA. CUMPRA-SE.

Cuiabá, 17 de maio de 2021.

**Marcos de Sá Fernandes da Silva**  
Presidente/FAPEMAT

**RESOLUÇÃO Nº 004/2021/FAPEMAT****Regulamento das Bolsas Pesquisador na Empresa - BPE**

O **PRESIDENTE DO CONSELHO CURADOR DA FUNDAÇÃO DE AMPARO À PESQUISA DO ESTADO DE MATO GROSSO - FAPEMAT**, no uso das atribuições legais conferidas Lei Complementar nº. 306, de 21 de janeiro de 2008 e pelo Estatuto aprovado pelo Decreto nº. 215, de 12 de agosto de 2015 e considerando as diretrizes estabelecidas na Agenda Estratégica de Ciência, Tecnologia e Inovação do Estado de Mato Grosso.

**RESOLVE:**

**Art. 1º.** Aprovar o Regulamento para concessão e aceitação da Bolsa Pesquisador na Empresa - BPE, conforme o Anexo I desta Resolução.

**Art. 2º.** Esta Resolução entra em vigor na data de sua publicação.

Cuiabá, 18 de maio de 2021.

**Marcos de Sá Fernandes da Silva**  
Presidente da FAPEMAT  
Presidente do Conselho Curador da FAPEMAT

**Anexo I****Regulamento para Concessão e Aceitação de Bolsa Pesquisador na Empresa - BPE****1. Objetivo**

A Bolsa Pesquisador na Empresa - BPE tem por finalidade fomentar a inserção de pesquisadores mestre e doutores na execução de projetos inovadores em empresas sediadas no Estado de Mato Grosso, com o objetivo de estimular atividades de pesquisa, desenvolvimento e inovação nessas empresas, ampliar a sua competitividade no mercado e melhorar sua interação com Instituições de ciência e tecnologia.

**2. Da forma de apoio**

A FAPEMAT lançará chamadas públicas (editais) que contemplem a concessão de Bolsa Pesquisador na Empresa - BPE.

**3. Da vigência**

A Bolsa Pesquisador na Empresa - BPE terá vigência de 01 (um) a 24 (vinte e quatro) meses, podendo ser renovada.

**4. Do benefício**

O valor mensal da Bolsa é fixado pela FAPEMAT conforme tabela de Bolsas da FAPEMAT.

**5. Dos requisitos e condições****5.1. Para o bolsista**

5.1.1. Ter perfil adequado à atividade a ser desenvolvida em conformidade com os seguintes itens:

a) BPE 1: Profissional com título de doutorado na área de execução do projeto, com, no mínimo, 05 (cinco) anos de experiência em atividades de pesquisa ou inovação relacionadas a empresas;

b) BPE 2: Profissional com título de doutorado na área de execução do projeto, com, no mínimo, 03 (três) anos de experiência em atividades de pesquisa ou inovação relacionadas a empresas;

c) BPE 3: Profissional com título de doutorado na área de execução do projeto, sem experiência em atividades de pesquisa ou inovação relacionadas a empresas;

d) BPE 4: Profissional com título de mestrado na área de execução do projeto, com, no mínimo, 05 (cinco) anos de experiência em atividades de pesquisa ou inovação relacionadas a empresas;

e) BPE 5: Profissional com título de mestrado na área de execução do projeto, com, no mínimo, 03 (três) anos de experiência em atividades de pesquisa ou inovação relacionadas a empresas;

f) BPE 6: Profissional com título de mestrado na área de execução do projeto, sem experiência em atividades de pesquisa ou inovação relacionadas a empresas;

5.1.2. Ter sido selecionado pelo supervisor da proposta.

5.1.3. Dedicar-se em tempo adequado às necessidades do projeto, conforme estabelecido na proposta

**5.2. Para o supervisor:**

5.2.1. Possuir experiência comprovada na área de atuação do projeto.

5.2.2. Ser responsável pela gestão financeira e técnica do projeto;

5.2.3. Ser residente no país;

5.2.4. Estar cadastrado na plataforma Lattes do CNPq e na plataforma da FAPEMAT;

5.2.5. Ser o responsável legal pela empresa (instituição executora) ou ter vínculo empregatício com a instituição executora e ser designado para esta função no projeto.

5.2.6. Adotar todas as providências que envolvam permissões e autorizações especiais de caráter ético ou legal, necessárias para a execução das atividades;

5.2.7. Não possuir pendência com a FAPEMAT.

**5.3. Para a instituição executora:**

5.3.1. Ser sociedade empresária constituída sob as leis brasileiras para a produção ou comercialização de bens ou serviços, com finalidade lucrativa, cujos atos societários se encontrem devidamente arquivados em registro público competente e que tenha a sede da sua administração no país (empresa) ou associação de pessoas com interesses comuns, economicamente organizada de forma democrática, isto é, contando com a participação livre de todos e respeitando direitos e deveres de cada um de seus cooperados, aos quais presta serviços, sem fins lucrativos e que tenha a sede da sua administração no país (cooperativa)

5.3.2. Ser sediada no Estado de Mato Grosso

5.3.3. A instituição executora necessita comprovar a existência da infra-estrutura mínima requerida para a execução das atividades propostas no projeto;

5.3.4. Não possuir pendência com a FAPEMAT.

**6. Implementação da bolsa**

6.1. Para implementação da bolsa, deverá ser providenciada a seguinte documentação:

a) termo de concessão assinado pelo pesquisador supervisor e pelo bolsista;

b) cópia do RG e CPF do bolsista;

c) número de agência e conta-corrente do bolsista;

d) currículo do bolsista cadastrado na plataforma Lattes e da FAPEMAT.  
6.2 - No Termo, deverão ser assumidos, fundamentalmente, os seguintes compromissos:

6.2.1 - Pelo pesquisador supervisor:

- a) supervisionar o bolsista nas distintas fases da atividade incluindo a elaboração de relatórios e material para apresentação dos resultados;
- b) avaliar o desempenho do bolsista ao final de sua participação;
- c) comunicar quaisquer situações adversas à entidade parceira.

6.2.2 - Pelo bolsista:

- a) executar o plano de atividades;
- b) manter o currículo atualizado na Plataforma Lattes e na plataforma SIGFAPEMAT, registrando a condição de bolsista da FAPEMAT;
- c) encaminhar a FAPEMAT, em formulário eletrônico específico, relatório técnico parciais para renovação da bolsa;
- d) encaminhar a FAPEMAT, em formulário eletrônico específico, relatório técnico final.

6.2.3 - Pela instituição executora:

- a) oferecer a infraestrutura necessária para execução do projeto;
- b) responsabilizar-se pela segurança e integridade física e mental do bolsista.

6.3 - O pagamento da bolsa será realizado mensalmente pela FAPEMAT diretamente ao bolsista.

### 7. Acompanhamento e Avaliação

7.1. O acompanhamento e a avaliação dos bolsistas serão realizados por meio de relatórios elaborados pelo bolsista, acompanhados do parecer de avaliação do supervisor;

7.2 - A entidade executora deverá enviar à FAPEMAT ao final do projeto, relatório consolidado sobre a seleção, concessão, acompanhamento e avaliação das bolsas e outras informações pertinentes, em formato padronizado pela FAPEMAT.

### 8 - Suspensão e Cancelamento

8.1 - A FAPEMAT se reservam o direito de suspender ou cancelar a Bolsa de Pesquisa na Empresa - BPE, a qualquer tempo, por motivo técnico ou administrativo justificado. Quando suspensa, a bolsa não pode ser destinada a outro beneficiário.

### 9 - Encerramento e Substituição de Bolsistas

9.1 - As substituições de bolsistas serão efetivadas pela instituição executora, por via eletrônica e ofício enviado à FAPEMAT, fazendo a indicação e confirmação, sempre que uma bolsa se tornar regularmente vacante. Neste caso a bolsa será concedida apenas pelo tempo não utilizado, conforme previsto no item 3.

### 10. DISPOSIÇÕES FINAIS

10.1. Aluno de pós-graduação poderá utilizar a bolsa, desde que não seja beneficiário de outra bolsa de qualquer instituição de fomento;

10.2. Profissionais aposentados poderão utilizar a bolsa, desde que atendam aos critérios solicitados.

10.3. - Caso o bolsista venha a ser contratado pela instituição executora, poderá manter a bolsa até o final da sua vigência na razão de 60% (sessenta por cento) do valor da bolsa, no nível que forem enquadrado.

10.4 Bolsistas que exerçam atividade laboral, com carga horária semanal superior a vinte horas, independente da natureza do vínculo, receberão 60% (sessenta por cento) do valor da bolsa, no nível que forem enquadrado.

10.5. É vedado:

- a) não acumular a bolsa BPE com qualquer outro tipo de bolsa da FAPEMAT ou de outras agências nacionais ou internacionais;
- b) efetivar qualquer benefício a quem estiver em débito, de qualquer natureza, com a FAPEMAT, ou com o governo estadual;

10.6. Todas as situações não previstas nesta norma serão decididas pela Diretoria técnico científica, quando se tratar de situação específica, ou pelo Conselho Diretor da FAPEMAT, quando se tratar de situação genérica

10.7. Toda comunicação com a FAPEMAT em assunto pertinente a esta modalidade de bolsa deverá ser encaminhada eletronicamente para [bolsas@fapemat.mt.gov.br](mailto:bolsas@fapemat.mt.gov.br), ou por correspondência encaminhada ao seguinte endereço:

Coordenadoria de Bolsas  
Rua Mistral, nº 457, 1º Andar  
Bairro: Jardim Bom Clima  
Cuiabá - MT, CEP: 78048-222

## UNEMAT

### UNIVERSIDADE DO ESTADO DE MATO GROSSO

#### PORTARIA Nº 812/2021

#### Retifica portaria publicada

#### O REITOR DA UNIVERSIDADE DO ESTADO DE MATO GROSSO, NO USO DE SUAS ATRIBUIÇÕES LEGAIS;

**CONSIDERANDO** Ofício nº 141/2021-PRAD/SDP, datado de 18/05/2021; Protocolo n.º 189596/2021.

#### RESOLVE:

**Art. 1º** Retificar na Portaria nº 1910/2020, que homologou as Avaliações Anuais de Desempenho Profissional dos Profissionais Técnicos da Educação Superior da Universidade do Estado de Mato Grosso - UNEMAT, correspondente ao ano de 2020, **os dizeres.**

**Onde se Lê: Art. 1º** - Homologar a Avaliação Anual de Desempenho dos Profissionais Técnicos da Educação Superior da Universidade do Estado de Mato Grosso - UNEMAT, **correspondente** ao ano de 2020, conforme segue:

**Leia-se: Art. 1º** - Homologar a Avaliação Anual de Desempenho dos Profissionais Técnicos da Educação Superior da Universidade do Estado de Mato Grosso - UNEMAT, **referente ao exercício 2019/2020**, conforme segue:

Registre-se, Publique-se, Cumpra-se

Cáceres, MT, 18 de Maio de 2021.

(original assinado)

Prof. Dr. RODRIGO BRUNO ZANIN  
Reitor

## MT SAÚDE

### INSTITUTO MATO GROSSO SAÚDE

#### ERRATA AO EXTRATO DO 4º TERMO ADITIVO AO CONTRATO Nº 001/2018/MATO GROSSO SAÚDE

O INSTITUTO DE ASSISTÊNCIA À SAÚDE DOS SERVIDORES DO ESTADO - MATO GROSSO SAÚDE torna pública RETIFICAÇÃO do Extrato do 4º Termo Aditivo ao Contrato nº 001/2018/MATO GROSSO SAÚDE, publicado no D.O.E. Nº 28.000, na página nº 24, do dia 17 de maio de 2021, que tem como Contratante o INSTITUTO DE ASSISTÊNCIA À SAÚDE DOS SERVIDORES DO ESTADO - MATO GROSSO e como contratada a empresa DSS SERVIÇOS DE TECNOLOGIA DA INFORMAÇÃO LTDA que passará a vigorar conforme redação abaixo permanecendo inalteradas as demais cláusulas.

ONDE SE LÊ: DO OBJETO: "(...) O presente termo tem por objeto prorrogar o prazo de vigência do contrato original, por mais 12 (doze) meses, contados a partir de 17/05/2021 a 16/05/2021. (...)")

LEIA-SE: "(...) O presente termo tem por objeto prorrogar o prazo de vigência do contrato original, por mais 12 (doze) meses, contados a partir de 17/05/2021 a 16/05/2022. (...)")

MISMA THALITA DOS ANJOS COUTINHO

Presidente do Instituto de Assistência à Saúde dos Servidores- Mato Grosso Saúde

## INDEA

### INSTITUTO DE DEFESA AGROPECUÁRIA

#### EXTRATO DO TERMO DE CONVÊNIO Nº 001/2021

Concedente: Fundo Emergencial de Saúde Animal do Estado de Mato Grosso - FESA/MT, CNPJ 11.745.743/0001-60, com sede na Av. Dr. Hélio Ribeiro, 525 - Alvorada, sala 1001, Cuiabá/MT.

Conveniente: Instituto de Defesa Agropecuária do Estado de Mato Grosso - INDEA/MT, CNPJ 14.939.979/0001/72, com sede na Av. Jornalista Arquimedes Pereira Lima, 1000, Jardim Itália, Cuiabá/MT.

OBJETO: Cooperação entre as entidades através do repasse de recursos financeiros do CONCEDENTE para o CONVENIENTE visando estabelecer condições para a conjugação de esforços entre os participantes no sentido de implementar as ações que permitam intensificar a fiscalização e o desenvolvimento das atividades de defesa sanitária animal no Estado de Mato Grosso

VALOR: R\$ 957.250,00 (novecentos e cinquenta e sete mil, duzentos e cinquenta reais)

DATA DA ASSINATURA: 07/05/2021

FISCAL DO CONVÊNIO: Márcio Adélio de Carvalho, CPF nº 566.185.811-68

SIGNATÁRIOS: Concedente: Antônio Carlos Carvalho de Sousa, CPF nº 345.997.201-78.

CONVENIENTE: Emanuele G. de Almeida, CPF nº 919.290.241-34.



**EXTRATO DO 4º TERMO ADITIVO AO CONTRATO Nº 008/2017/  
INDEA-MT****Processo Administrativo nº 80606/2021****CONTRATANTE:** INSTITUTO DE DEFESA AGROPECUÁRIA DO ESTADO DE MATO GROSSO - INDEA/MT.**CONTRATADA:** ANTÔNIO BRUNO.**OBJETO:** Tem por objeto PRORROGAR a vigência constante na **CLÁUSULA TERCEIRA - O PRAZO**, e ALTERAR o texto da **CLÁUSULA QUARTA - DO VALOR DO ALUGUEL E ENCARGOS** do contrato original, referente à locação do imóvel situado a Rua Padre Miguel Ortiz, nº 735, Centro, São José do Povo/MT, objeto da matrícula nº 28.286 do Cartório de Registro Geral de Imóveis da Comarca de Rondonópolis-MT, para abrigar as instalações da Unidade Local de Execução (ULE) do INDEA/MT no município de São José do Povo-MT.**FUNDAMENTAÇÃO LEGAL:** Com fulcro na Lei do Inquilinato nº 8.245/91, art. 51, bem como o art. 65, inc. II da Lei Federal nº 8.666, de 21 de junho de 1993 e suas alterações.**DOTAÇÃO ORÇAMENTÁRIA:** Órgão: 17303; Projeto: 2005.9900; Natureza de Despesa: 3390.3600; Fonte: 240.**VALOR CONTRATADO:** O valor mensal de **R\$ 937,00** (novecentos e trinta e sete reais), sendo o valor anual de **R\$ 11.244,00** (onze mil, duzentos e quarenta e quatro reais).**VIGÊNCIA:** o quarto termo aditivo prorroga por **12 (doze) meses**, compreendendo o período de **20 de maio de 2021 a 19 de maio de 2022**.**DA FISCALIZAÇÃO:** Como fiscal o servidor KLEBER JUNIOR DA SILVA - Matrícula nº 252574 e como fiscal substituto o servidor RICARDO OLIVEIRA ALVES - Matrícula nº 142675;**DATA DE ASSINATURA:** Cuiabá-MT, 04 de maio de 2021.**ASSINAM:** EMANUELE GONÇALINA DE ALMEIDA- PRESIDENTE/ INDEA-MT. ANTÔNIO BRUNO - LOCADOR.**EMANUELE GONÇALINA DE ALMEIDA**Presidente  
INDEA-MT**EXTRATO DO TERMO DE COOPERAÇÃO TÉCNICA Nº 08/2021/INDEA/  
MT****PROCESSO Nº 1060702021**Extrato do Termo de Cooperação Técnica nº 08/2021/INDEA-MT, tendo como objeto a cessão da servidora **Fabielle Rodrigues Moreira**, para atender as necessidades do INDEA na **ULE de Bom Jesus do Araguaia**, no município de **Bom Jesus do Araguaia /MT**.**COOPERADO:** PREFEITURA MUNICIPAL DE BOM JESUS DO ARAGUAIA/MT.**COOPERANTE:** INSTITUTO DE DEFESA AGROPECUÁRIO DO ESTADO DE MATO GROSSO - INDEA/MT.**ÔNUS:** O ônus da remuneração do servidor será suportado pelo órgão cooperado (Prefeitura Municipal de Bom Jesus do Araguaia/MT).**PRAZO:** A partir de 01/03/2021 a 01/03/2022.**ASSINAM:** Pelo INDEA, a Presidente senhora Emanuele Gonçalves de Almeida e pela Prefeitura o Prefeito senhor Marcilei Alves de Oliveira.

Cuiabá-MT, 18 de maio de 2021.

**DETRAN/MT****DEPARTAMENTO ESTADUAL DE TRÂNSITO****EXTRATO DO CONTRATO N.º 034/2021/DETRAN/MT**

(Processo n.º 187042/2021)

**OBJETO:** Contratação de empresa especializada em serviços de engenharia e arquitetura, com base no projeto arquitetônico elaborado pela Coordenadoria de Obras e Engenharia do Departamento Estadual de Trânsito de Mato Grosso - DETRAN/MT, para execução de obra de Revitalização com ampliação do Complexo Físico do DETRAN/MT - Sede do Departamento Estadual de Trânsito de Mato Grosso, localizada no município de Cuiabá/MT.**VALOR DO CONTRATO:** R\$1.860.529,96 (um milhão oitocentos e sessenta mil quinhentos e vinte e nove reais e noventa e seis centavos).**PRAZO DE VIGÊNCIA:** 12/05/2021 a 11/05/2022.**PRAZO DE EXECUÇÃO:** 360 (trezentos e sessenta) dias a contar do recebimento da Ordem de Serviço.**DATA DA ASSINATURA DO CONTRATO:** 12/05/2021.**MODALIDADE DE LICITAÇÃO:** Tomada de Preços nº 05/2020/DETRAN/MT.**CONTRATANTE:** DEPARTAMENTO ESTADUAL DE TRÂNSITO DE MATO GROSSO - DETRAN/MT - GUSTAVO REIS LOBO DE VASCONCELOS - PAULO HENRIQUE LIMA MARQUES.**CONTRATADA:** RC CONSTRUÇÕES LTDA - 30.639.331/0001-37 - CAIO CEZAR ROSA LOPES.**ERRATA AO EXTRATO DO PRIMEIRO TERMO ADITIVO AO  
CONTRATO N.º 003/2021/DETRAN/MT**

(Processo n.º 26784/2021)

Onde se lê:

**VIGÊNCIA DO ADITIVO:** : 1º/03/2021 a 28/02/2022.

Leia-se:

**VIGÊNCIA DO ADITIVO:** 12 (doze) meses contados a partir da emissão da Ordem de Serviços à Contratada**EXTRATO DO TERMO DE COMODATO Nº. 001/2021  
(PROCESSO Nº 32646/2021)****OBJETO:** Constitui objeto deste instrumento a cessão de uso de bem imóvel, pertencente à Ductievicz Incorporadora LTDA EPP, em favor do Departamento Estadual de Trânsito do Mato Grosso, sem qualquer ônus. Situado na localidade "SESMARIA CHAPÉU DO SOL", com área de 11.178,08 m² (onze mil cento e setenta e oito metros quadrados e oito centésimas), em Várzea Grande/MT.**ASSINATURA:** 03/05/2021**VIGÊNCIA:** 30/12/2021**COMODANTE:** DUCTIEVICZ INCORPORADORA LTDA EPP - JUAREZ DUCTIEVICZ.**INTERVENIENTE:** ASSOCIAÇÃO DAS AUTOESCOLAS DE VÁRZEA GRANDE - ELCI IZIDIO DOS SANTOS.**COMODATÁRIO:** DEPARTAMENTO ESTADUAL DE TRÂNSITO DE MATO GROSSO - DETRAN/MT - GUSTAVO REIS LOBO DE VASCONCELOS - PAULO HENRIQUE LIMA MARQUES.**PORTARIA Nº 305/2021/GP/DETRAN/MT****Disciplina a dispensa do registro de frequência no sistema WebPonto dos servidores ocupantes do cargo de Agente do Serviço de Trânsito, no desempenho das atribuições de Examinador e Fiscal de Trânsito, no âmbito do Departamento Estadual de Trânsito de Mato Grosso - DETRAN/MT, e outras determinações relacionadas.****O PRESIDENTE DO DEPARTAMENTO ESTADUAL DE TRÂNSITO DE MATO GROSSO**, no uso das atribuições constitucionais previstas no Art. 71, inciso IV, da Constituição do Estado de Mato Grosso e legais, que lhe confere a Lei Complementar nº 2.626, de 07 de junho de 1966, que cria o Departamento Estadual de Trânsito de Mato Grosso e:

Considerando a Lei Complementar nº 505, de 06 de setembro de 2013, que reestrutura a Carreira dos Profissionais do Serviço de Trânsito do Departamento Estadual de Trânsito de Mato Grosso - DETRAN-MT, e dá outras providências;

Considerando a Lei Complementar nº 04, de 15 de outubro de 1990, que dispõe sobre o Estatuto dos Servidores, Públicos da Administração Direta das Autarquias e das Fundações Públicas Estaduais;

Considerando Decreto Estadual 554/2020, que dispõe sobre o controle de assiduidade e pontualidade do registro de frequência dos servidores do Poder Executivo do Estado de Mato Grosso;

Considerando a Portaria nº 241/2021/GP/DETRAN-MT, que dispõe sobre o controle de assiduidade e pontualidade do registro de frequência dos servidores do Departamento Estadual de Trânsito de Mato Grosso (DETRAN-MT), através do Sistema Biométrico de Controle de Frequência - *WebPonto*.Considerando a necessidade de estabelecer diretrizes e parâmetros para a execução das atividades de fiscalização de trânsito e exames práticos de direção de trânsito no âmbito do DETRAN-MT, **RESOLVE:****Art. 1º** Disciplinar a dispensa do registro de frequência no sistema *WebPonto* dos servidores ocupantes do cargo de Agente do Serviço de Trânsito, no desempenho das atribuições de Examinador e Fiscal de Trânsito, do Departamento Estadual de Trânsito de Mato Grosso - DETRAN/MT**Parágrafo Único.** O trabalho dos servidores ocupantes do cargo de Agente do Serviço de Trânsito, no desempenho de suas atribuições como Examinador e Fiscal de Trânsito Examinador e Fiscal de Trânsito, deverá seguir o disposto nesta Portaria.



**DAS ATRIBUIÇÕES**

**Art. 2º** Os servidores ocupantes do cargo de Agente do Serviço de Trânsito, no desempenho de suas atribuições como Examinador e Fiscal de Trânsito, obedecerão o disposto no Decreto nº 310, de 28 de novembro de 2019, que aprova o Regimento Interno do Departamento Estadual de Trânsito de Mato Grosso - DETRAN/MT; na Lei Federal nº 9.503, de 23 de setembro de 1997, que institui o Código de Trânsito Brasileiro;

**Art. 3º** Para desempenhar a função de Examinador de Trânsito, o servidor ocupante do cargo de Agente do Serviço de Trânsito deverá:

I - Preencher os requisitos do Art. 62 da Resolução 789/2020/CONTRAN;

II - Ter sido designado pela Autoridade de Trânsito, mediante Portaria, para integrar Comissão de Exames Práticos de Direção (Banca Examinadora) na função de Examinador de Trânsito;

§1º A função de Examinador de Trânsito do DETRAN/MT é prevista na Lei Complementar 505/2013, de 06 de setembro de 2013, sendo obrigatório o seu exercício, quando designado à função pela Autoridade de Trânsito, em resposta a Ordem de Serviço (doravante neste instrumento denominada "OS"), na forma de escala convocatória.

§2º Todos os servidores ocupantes do cargo de Agente do Serviço de Trânsito, devem responder a Escala Convocatória, independente de sua lotação;

§3º O servidor, que por razão particular, não possa ausentar-se da cidade em que é lotado, devido a tratamento médico, cuidado de menor incapaz, cuidado de curatelado, ou demais situações excepcionais em que sua presença é insubstituível, poderá solicitar dispensa das convocações para a Banca Examinadora Volante, apresentando requerimento, devidamente fundamentado para avaliação da Diretoria de Habilitação.

**Art. 4º** Para desempenhar as atribuições como Fiscal de Trânsito, o servidor ocupante do cargo de Agente do Serviço de Trânsito deverá apresentar os seguintes requisitos:

I - Ter concluído Capacitação de Fiscal de Trânsito, nos termos da Portaria nº 94/2017 do Departamento Nacional de Trânsito - DENATRAN;

II - Ter sido designado pela Autoridade de Trânsito, mediante Portaria, para atuar na fiscalização de trânsito do DETRAN/MT.

§1º A função de Fiscal de Trânsito do DETRAN/MT é prevista na Lei Complementar 505/2013, de 06 de setembro de 2013, sendo obrigatório o seu exercício, quando designado à função pela Autoridade de Trânsito, em resposta a OS, na forma de escala convocatória.

§2º Todos os servidores ocupantes do cargo de Agentes do Serviço de Trânsito, devem responder a Escala Convocatória, independente de sua lotação.

§3º O servidor, que por razão particular, não possa exercer a função de Fiscal de Trânsito, devido a tratamento médico, cuidado de menor incapaz, cuidado de curatelado, ou demais situações excepcionais em que sua presença é insubstituível, poderá solicitar dispensa das convocações, apresentando requerimento devidamente fundamentado para avaliação da Diretoria Executiva.

**DO REGIME DE TRABALHO**

**Art. 5º** Para o servidor ocupante do cargo de Agente do Serviço de Trânsito, no desempenho de suas atribuições como Examinador e Fiscal de Trânsito, fica estabelecida a jornada de trabalho em cumprimento de OS, na forma de escala de convocação, emitida pela Gerência de Exames Teóricos e Práticos ou Gerência de Fiscalização de Trânsito, responsáveis pelos serviços de Exames Teóricos e Práticos de Direção e Fiscalização de Trânsito, respectivamente.

**Art. 6º** O regime de escala poderá abranger todos os dias da semana, obedecendo o descanso semanal remunerado, preferencialmente, aos domingos.

**DA OS EM FORMA DE ESCALA DE CONVOCAÇÃO**

**Art. 7º** As OS's, em forma de escala de convocação, emitidas pelas gerências responsáveis pelos serviços de exames práticos de direção veicular e fiscalização de trânsito, pela sua natureza convocatória, anterior a execução dos serviços, deverão indicar:

I - Assinatura da Autoridade de Trânsito, em cumprimento ao Art. 9º do Decreto Estadual 554/2020 e ao Art. 14 da Portaria 241/2021/GP/DETRAN/MT, para lançamento como anexo de justificativa no sistema *WebPonto*.

II - Data e Local de execução, ressalvado os casos da Banca Volante onde devem constar a Rota Prevista para execução da OS;

III - Início e fim do período previsto para execução da OS, atendendo requisito do Art. 9º do Decreto Estadual 554/2020 e Art. 14 da Portaria 241/2021/GP/DETRAN/MT;

IV - Identificação dos servidores convocados e suas atribuições para a execução da OS;

**Art. 8º** Após publicação da OS e com a devida notificação por e-mail funcional, o servidor terá o prazo de 48 (quarenta e oito) horas para manifestar necessidade de pedido de dispensa devido a impedimento em decorrência de conflito de OS (prevalecendo a mais antiga), férias, licenças e outras dispensas legais previstas, a ser encaminhado às Gerências responsáveis pelos serviços e, caso deferido o pedido, procedimento de substituição do dispensado.

§1º Após a implementação do sistema de automatização de escala previsto no Art. 10 da presente portaria, fica estabelecido o prazo de 60 (sessenta) dias de antecedência para a formação e notificação das escalas de convocação.

§2º O servidor, quando notificado de sua convocação, terá o prazo 24 (vinte e quatro) horas para informar a chefia imediata a fim de que esta adequar as atividades em sua unidade/setor ou manifeste fundamentada solicitação para dispensa do convocado, a ser analisada pelas Diretorias de Habilitação ou Diretoria Executiva, conforme a OS questionada.

**Art. 9º** É obrigatório a todos os servidores ocupantes do cargo de Agente do Serviço de Trânsito a manutenção de acesso de seus e-mails corporativos. É o e-mail corporativo o meio padrão de notificação das OS's tratadas nesta portaria, devendo o servidor manter acompanhamento regular do mesmo.

**Parágrafo Único.** Sem prejuízo da notificação padrão via e-mail corporativo, poderão ser notificados os servidores convocados por contatos via telefone, mensageiro eletrônico ou demais formas de comunicação possíveis.

**Art. 10** A Coordenadoria de Tecnologia de Informação, com o auxílio da Gerência de Exames Teóricos e Práticos e Gerência de Fiscalização, deverá implementar, no prazo de 120 (cento e vinte) dias da data da publicação desta Portaria, Sistema Informatizado da Escala Convocatória, que possibilite a assinatura da Autoridade de Trânsito, de forma eletrônica, e que possibilite a exportação em formato PDF da escala, aos moldes do que já se utiliza atualmente no sistema *WebPonto*.

**Parágrafo Único.** O Sistema Informatizado da Escala Convocatória deverá, preferencialmente, propiciar a convocação randômica e equitativa de todos os Examinadores e Fiscais de Trânsito aptos ao exercício de suas funções, devendo as Gerências responsáveis pelos serviços auxiliar a Coordenadoria de Tecnologia de Informação na criação de regras sistêmicas que atendam a natureza e as peculiaridades das atividades desenvolvidas.

**DO REGISTRO DE FREQUÊNCIA**

**Art. 11** Com amparo no Art. 12 do Decreto Estadual 554/2020, que taxativamente diferencia os serviços externos, eventuais ou não, em razão da natureza e das peculiaridades das atividades desenvolvidas, estarão dispensados do registro de frequência no sistema *WebPonto* o servidor ocupante do cargo de Agente do Serviço de Trânsito, no desempenho de suas atribuições como Examinador e Fiscal de Trânsito, no cumprimento de OS.

**Art. 12** Para lançamento de justificativa no sistema *WebPonto*, deverá ser lançado o Código correspondente à atividade externa, previsto no Anexo I do Decreto Estadual 554/2020 e Portaria 241/2021/GP/DETRAN/MT.

**Art. 13** Caso a OS seja cancelada, havendo a devida notificação com antecedência suficiente para que permita ao servidor o regular exercício de suas funções em seu setor de lotação, deverá o servidor registrar sua frequência no sistema *WebPonto*.

**Parágrafo Único.** Considera-se cumprida a OS após o início dos trabalhos, devendo-se aplicar a regra do Art. 11 e 12 desta Portaria nos casos de interrupção ou cancelamento dos trabalhos por motivo de força maior alheios ao planejamento das Gerências responsáveis pelo serviço.

**Art. 14** Esta Portaria entra em vigor na data de sua publicação, revogando-se disposições em contrário.

Cuiabá, 18 de maio de 2021.

**GUSTAVO REIS LOBO DE VASCONCELOS**  
Presidente - DETRAN/MT  
Original assinado\*

**MTI****EMPRESA MATO-GROSSENSE DE TECNOLOGIA DA INFORMAÇÃO****EXTRATO DO CONTRATO Nº 007/2021/MTI**

**DA ESPÉCIE:** Contrato nº 007/2021/MTI, que entre si celebram a **EMPRESA MATO-GROSSENSE DE TECNOLOGIA DA INFORMAÇÃO - MTI** a pessoa jurídica **HEURÍSTICA CONSULTORIA DE SISTEMAS LIMITADA**.

**DO OBJETO:** Constitui objeto deste instrumento a Contratação de empresa especializada para aquisição de serviços de atualização, suporte técnico e aquisição de novas licenças das ferramentas *WorkWithPlus for Web* (ex -*WorkWithPlus*) e *WorkWithPlus for Native Mobile* (ex-*SmartDevicePlus*) e *WorkWithPlus for Audit* (ex-*AuditPlus*), em atendimento às demandas da Empresa Mato-grossense de Tecnologia da Informação - MTI.

**DA VIGÊNCIA CONTRATUAL:** O contrato possuirá vigência de 05(cinco) anos, a contar da data da assinatura do instrumento contratual, ou seja, pelo período de 13/05/2021 a 13/05/2026.

**DO VALOR DO CONTRATO:** O valor global do presente contrato é de R\$ 58.164,00 (cinquenta e oito mil e cento e sessenta e quatro reais).

**DA DOTAÇÃO ORÇAMENTÁRIA:** UO: 11.401; Projeto:2787; Programa: 356; Tarefa Subação2/Etapa 4; Natureza de Despesa: 3.3.90.40.001; Fonte: 196.

**ASSINAM:** ANTÔNIO MARCOS SILVA DE OLIVEIRA-Diretor-Presidente/CLEBERSON ANTÔNIO SÁVIO GOMES-Diretor Vice-Presidente/CIRANO SOARES DE CAMPOS-Diretor de Tecnologia da Informação e Comunicação/Contratante e a Sr. ANTONIO JOSÉ DE OLIVEIRA - Contratada.

**MT GÁS****COMPANHIA MATOGROSSENSE DE GÁS****EXTRATO DE DISPENSA DE LICITAÇÃO**

**CONTRATANTE:** COMPANHIA MATO-GROSSENSE DE GÁS - MTGÁS.

**CONTRATADA:** OLIMPO TECNOLOGIA EIRELI

**PROCESSO:** 167741/2021

**OBJETO:** Aquisição de equipamentos de informática.

**LEGALIDADE:** Art. 29, inciso II da Lei 13.303 de 30 de junho de 2016.

**VIGÊNCIA:** Entrega imediata.

**ASSINAM:** RAFAEL SILVA REIS - Presidente/MTGÁS, MANOEL ANTONIO GARCIA PALMA - Diretor Administrativo e Financeiro/MTGÁS, LUCIELLY PEREIRA CAVALCANTE, Representante da Olimpo Tecnologia Eireli.

**EXTRATO DO 2º TERMO ADITIVO AO CONTRATO 003/2020/MTGÁS**

**CONTRATANTE:** COMPANHIA MATO-GROSSENSE DE GÁS - MTGÁS.

**CONTRATADA:** INTERLAGOS LOCADORA DE VEÍCULOS LTDA

**OBJETO:** O presente Termo Aditivo tem por objeto a Prorrogação de prazo por mais 12 (doze) meses, nos termos do Art. 71 da Lei 13.303, de 30 de junho de 2016.

**DATA DA ASSINATURA:** 15/05/2021.

**ASSINAM:** RAFAEL SILVA REIS - Diretor Presidente/MTGÁS, MANOEL ANTONIO GARCIA PALMA - Diretor Administrativo e Financeiro/MTGÁS, ANDERSON DA SILVA FONSECA - REPRESENTANTES INTERLAGOS LOCADORA DE VEÍCULOS LTDA.

**METAMAT****COMPANHIA MATOGROSSENSE DE MINERAÇÃO****EXTRATO DA PORTARIA N. 048/2021/METAMAT**

Diretoria Executiva da Companhia Mato-grossense de Mineração - METAMAT, no uso de suas atribuições legais, e tendo em vista o disposto na Lei N. 3.130 de 03 de dezembro de 1971, Decreto Estadual N. 329 de 14 de dezembro de 1971, regida pelas disposições da Lei N. 6.404 de 15 de dezembro de 1976, com fulcro no Inciso IV do Artigo 37 do Estatuto Social desta, e por seu Regimento Interno e suas alterações posteriores.

**RESOLVE:**

**EXONERAR** a pedido, a Senhora Grazielle Feitosa Milas Augusto Martins no cargo de Assessor Especial - AST Nível 05, desta Companhia.

Esta Portaria entra em vigor a partir de 14/05/2021.

Publique-se, registre-se e cumpra-se.

Cuiabá-MT, 14 de maio de 2021.

**JULIANO JORGE BORACZYNSKI**  
Diretor Presidente  
METAMAT

**GONÇALO FERREIRA DE ALMEIDA**  
Diretor Administrativo e Financeiro  
METAMAT

**MTPREV****MATO GROSSO PREVIDÊNCIA****EXTRATO DO CONTRATO Nº 004/2021/MTPREV/MT**

**PROCESSO Nº:** 336854/2020

**PARTES:** Mato Grosso Previdência - MTPREV e a empresa MICHELE CAROLINA RODRIGUES DE CASTRO E SILVA - ME.

**OBJETO:** Contratação de empresa especializada em prestação de serviços de manutenção preventiva e corretiva, com fornecimento de peças, de aparelhos de ar-condicionado, para atender o Mato Grosso Previdência.

**VIGÊNCIA:** 26/03/2021 a 26/03/2022

**DOTAÇÃO ORÇAMENTÁRIA:** Os recursos para pagamento dos serviços do referido objeto será o da seguinte dotação orçamentária:

UNIDADE ORÇAMENTARIA	PROJETO/ ATIVIDADE	FONTE	NATUREZA DE DESPESA	VALOR GLOBAL
11.305 - MTPREV	2007	240	3.3.90.39.000	R\$ 64.296,22

**VALOR GLOBAL:** R\$ 64.296,22 (Sessenta e Quatro Mil Duzentos e Noventa e Seis Reais e Vinte e Dois Centavos)

Cuiabá, 18 de maio de 2021.

ASSINAM:

**ELLITON OLIVEIRA DE SOUZA** - DIRETOR PRESIDENTE DO MATO GROSSO PREVIDÊNCIA/MTPREV - CONTRATANTE  
**MICHELE CAROLINA RODRIGUES DE CASTRO E SILVA** - REPRESENTANTE LEGAL DA CONTRATADA



**ELLITON OLIVEIRA DE SOUZA**  
 Diretor-Presidente da MTPREV

**PORTARIA N.º 089/2021/MTPREV**

**Designa colaboradores para exercer a função de Fiscal Titular, Fiscal Substituto e Gestor do contrato abaixo.**

**O PRESIDENTE DO Mato Grosso Previdência - MTPREV**, no uso das atribuições que lhe confere a Lei Complementar 560 de 31 de dezembro de 2014.

**CONSIDERANDO** o disposto no art. 67 da Lei nº 8.666/93 e o art.99 §3º inciso I do Decreto Estadual nº840/2017, acerca da necessidade de acompanhamento, fiscalização do contrato celebrado através de um representante da Administração;

**CONSIDERANDO** que os órgãos públicos devem manter fiscal formalmente designado durante toda a vigência dos contratos celebrados;

**RESOLVE:**

**Art. 1º.** Designar os servidores abaixo elencados, para responder pela gestão, acompanhamento, fiscalização e avaliação da execução do contrato do Mato Grosso Previdência - MTPREV, abaixo discriminado:

Contratado	Objeto	Fiscal Titular	Fiscal Substituto	Gestor	Valor do Contrato
004/2021 MICHELE CAROLINA RODRIGUES DE CASTRO E SILVA - ME CNPJ: 15.091.433/0001-77 PROCESSO N.º: 336854/2020	Contratação de empresa especializada em prestação de serviços de manutenção preventiva e corretiva, com fornecimento de peças, de aparelhos de ar-condicionado, para atender o Mato Grosso Previdência.	Paola Correia Sanches Matrícula: 242238	Márcia Teresa Müller de Abreu Lima Matrícula: 57770	Erika Pinheiro Bittencourt Matrícula: 243790	R\$: 64.296,22

**Art. 2º** Esta portaria entra em vigor na data de sua publicação. Revogam-se as disposições em contrário.

Registre-se, Publique-se. Cumpra-se.

Cuiabá-MT, 18 de maio de 2021.

Elliton Oliveira De Souza  
 Diretor Presidente MTPREV  
 (Original Assinado)



**ELLITON OLIVEIRA DE SOUZA**  
 Diretor-Presidente da MTPREV



**CORONAVÍRUS**

**NÃO PRECISA CRIAR PÂNICO!**  
 Só precisamos nos prevenir.

**NÃO ESPALHE FAKE NEWS**  
 Procure consultar uma fonte confiável. Na dúvida, não repasse.

**EVITE AGLOMERAÇÕES**  
 Pode parecer exagero mas quanto menos pessoas, menos risco de transmissão.

**Acesse:**  
 DISQUE SAÚDE **saude.mt.gov.br**  
**136**



## EVENTOS DE PESSOAL

## SECRETARIAS

## SEFI AG

## SECRETARIA DE ESTADO DE PLANEJAMENTO E GESTÃO

PORTARIA/SEPLAG/00122/2021  
19/05/2021

DE:

O Secretária Adjunta de Gestão de Pessoas no uso de suas atribuições que lhes são conferidas por lei,

Resolve: DISPENSAR

Evento: Designação de Função/Função de Confiança

Processo N.:

Nome: (130289/4) AVELINO CAETANO DA SILVA  
Cargo/Função: (11665) FUNÇÃO DGA 10 LC/266 SERVIDOR  
Un. Adm: (210030) GER DE CONFORMIDADE DE VIDA FUNCIONAL  
A Partir de: 01/05/2021

PUBLICADA, REGISTRADA, CUMPRÁ-SE.  
Cuiabá-MT, 18 de Maio de 2021.  
Lidiane Patricia Ferreira e Silva Leite  
Secretária Adjunta de Gestão de Pessoas

PORTARIA/SEPLAG/00123/2021  
19/05/2021

DE:

O Secretária Adjunta de Gestão de Pessoas no uso de suas atribuições que lhes são conferidas por lei,

Resolve: DESIGNAR

Evento: DESIGNAÇÃO EM SUBSTITUIÇÃO CARGO EM COMISSÃO/FUNÇÃO

Processo N.:

Nome: (250545/1) ANTONIANE DE CAMPOS RODRIGUES  
A Partir de: 07/06/2021 Até06/07/2021  
Cargo/Função: (11622) DGA-8 SERVIDOR  
Substituído: (255411/1) DEBORA CRISTINA CUNHA  
Un. Adm: (210021) GER DE ENQUADRAMENTO E PROGRESSOES

PUBLICADA, REGISTRADA, CUMPRÁ-SE.  
Cuiabá-MT, 18 de Maio de 2021.  
Lidiane Patricia Ferreira e Silva Leite  
Secretária Adjunta de Gestão de Pessoas

PORTARIA/SEPLAG/00124/2021  
19/05/2021

DE:

O Secretária Adjunta de Gestão de Pessoas no uso de suas atribuições que lhes são conferidas por lei,

Resolve: CONCEDER

Evento: Gratificação Artigo 15 da Lei Complementar nº550/2014

Processo N.:

Nome: (114063/1) ADRIANA RAMOS FERNANDES INFANTINO  
Função: PRESIDENTE  
Un. Adm: (184330) UNID. SETORIAL DE CORREICAO  
A Partir de: 01/04/2021 Até30/04/2021

Processo N.:

Nome: (277219/1) JOAO ANTONIO DE FIGUEIREDO ROCHA E SILVA  
Função: MEMBRO  
Un. Adm: (184330) UNID. SETORIAL DE CORREICAO  
A Partir de: 01/04/2021 Até30/04/2021

Processo N.:

Nome: (95137/2) JOSE CARLOS DOS SANTOS FILHO  
Função: PRESIDENTE  
Un. Adm: (184330) UNID. SETORIAL DE CORREICAO  
A Partir de: 01/04/2021 Até30/04/2021

PUBLICADA, REGISTRADA, CUMPRÁ-SE.  
Cuiabá-MT, 18 de Maio de 2021.  
Lidiane Patricia Ferreira e Silva Leite  
Secretária Adjunta de Gestão de Pessoas

BOLETIM DE PESSOAL/SEPLAG/00188/2021  
19/05/2021

DE:

O Secretária Adjunta de Gestão de Pessoas no uso de suas atribuições que lhes são conferidas por lei,

Resolve: REMOVER

Evento: REMOÇÃO

Processo N.:

Nome: (255329/1) CINNARA FRISON  
Cargo/Função: (5349) ANALISTA ADMINISTRATIVO L 10052  
Para Un. Adm: (139190) COORD. DE APLICACAO  
A Partir de: 23/11/2020  
PUBLICADA, REGISTRADA, CUMPRÁ-SE.  
Cuiabá-MT, 18 de Maio de 2021.  
Lidiane Patricia Ferreira e Silva Leite  
Secretária Adjunta de Gestão de Pessoas

BOLETIM DE PESSOAL/SEPLAG/00189/2021  
19/05/2021

DE:

O Secretária Adjunta de Gestão de Pessoas no uso de suas atribuições que lhes são conferidas por lei,

Resolve: DEFERIR

Evento: LICENCA PARA TRATAMENTO DE SAUDE

Processo N.:

Nome: (130289/4) AVELINO CAETANO DA SILVA  
Cargo/Função: (5349) ANALISTA ADMINISTRATIVO L 10052  
Un. Adm: (210030) GER DE CONFORMIDADE DE VIDA FUNCIONAL  
A Partir de: 10/05/2021 Até24/05/2021

PUBLICADA, REGISTRADA, CUMPRÁ-SE.  
Cuiabá-MT, 18 de Maio de 2021.  
Lidiane Patricia Ferreira e Silva Leite  
Secretária Adjunta de Gestão de Pessoas

BOLETIM DE PESSOAL/SEPLAG/00190/2021  
19/05/2021

DE:

O Secretária Adjunta de Gestão de Pessoas no uso de suas atribuições que lhes são conferidas por lei,

Resolve: DEFERIR

Evento: LICENCA PREMIO - GOZO

Processo N.:

Nome: (82471/1) DIONEZIO BONFIM DOS SANTOS  
Cargo/Função: (4946) PROFIS TEC NIV MEDIO SERV SAUDE SUS  
Quinquênio de Referência: 01/06/2008 Ate 31/05/2013  
A Partir de: 04/10/2021 Até02/11/2021

PUBLICADA, REGISTRADA, CUMPRÁ-SE.  
Cuiabá-MT, 18 de Maio de 2021.  
Lidiane Patricia Ferreira e Silva Leite  
Secretária Adjunta de Gestão de Pessoas

BOLETIM DE PESSOAL/SEPLAG/00191/2021  
19/05/2021

DE:

O Secretária Adjunta de Gestão de Pessoas no uso de suas atribuições que lhes são conferidas por lei,

Resolve: DEFERIR

Evento: GOZO LICENCA-PREMIO, JORNADA 50%

Processo N.:

Nome: (103882/4) OSCEMARIO FORTE DALTRO  
Cargo/Função: (5349) ANALISTA ADMINISTRATIVO L 10052  
Quinquênio de Referência: 27/05/2008 Ate 26/05/2013  
A Partir de: 01/11/2021 Ate 30/12/21

PUBLICADA, REGISTRADA, CUMPRÁ-SE.  
Cuiabá-MT, 18 de Maio de 2021.  
Lidiane Patricia Ferreira e Silva Leite  
Secretária Adjunta de Gestão de Pessoas

## PGF

## PROCURADORIA GERAL DO ESTADO

BOLETIM DE PESSOAL/PGE/00070/2021  
19/05/2021

DE:

O Procurador-Geral do Estado no uso de suas atribuições que lhes são conferidas por lei,

Resolve: DEFERIR

Evento: LICENÇA PARA TRATAMENTO DE SAUDE/SEGURADO INSS/15

Processo N.:

Nome: (276179/2) EVALDO FERNANDES DE MAGALHAES  
Cargo/Função: (11525) DGA-8  
Un. Adm: (195065) COORD. DE PROTOCOLO E ARQUIVO  
A Partir de: 23/03/2021 Até06/04/2021

PUBLICADA, REGISTRADA, CUMPRÁ-SE.  
Cuiabá-MT, 18 de Maio de 2021.  
Francisco de Assis da Silva Lopes  
Procurador-Geral do Estado



## SEFAZ

## SECRETARIA DE ESTADO DE FAZENDA

PORTARIA/SEFAZ/00099/2021 DE:  
19/05/2021

O Secretário Adjunto de Administração Fazendária no uso de suas atribuições que lhes são conferidas por lei,

Resolve: DESIGNAR  
Evento: DESIGNAÇÃO EM SUBSTITUIÇÃO CARGO EM COMISSÃO/FUNÇÃO

Processo N.: 199133/2021  
Nome: (8566/1) MARIA PERPETUA FONTOURA SOARES  
A Partir de: 31/05/2021 Até14/06/2021  
Cargo/Função: (11622) DGA-8 SERVIDOR  
Substituído: (225751/1) JOAO BOSCO AMORIM DE ABREU  
Un. Adm: (161284) GER. REG. SUL DE ATEND. AO CONTRIBUINTE

PUBLICADA, REGISTRADA, CUMPR-SE.  
Cuiabá-MT, 18 de Maio de 2021.  
Kleber Geraldino Ramos dos Santos  
Secretário Adjunto de Administração Fazendária

BOLETIM DE PESSOAL/SEFAZ/00295/2021 DE:  
19/05/2021

O Secretário Adjunto de Administração Fazendária no uso de suas atribuições que lhes são conferidas por lei,

Resolve: REMOVER  
Evento: REMOCAO

Processo N.: 193567/2021  
Nome: (8620/1) ELIAS PEREZ VEZETIV  
Cargo/Função: (11308) AGENTE DE TRIBUTOS EST/LC363  
Para Un. Adm: (118702) UNID.ESPEC.DE CONTROLE E MOVIMENTACAO  
PESSOAL  
A Partir de: 05/01/2021

PUBLICADA, REGISTRADA, CUMPR-SE.  
Cuiabá-MT, 18 de Maio de 2021.  
Kleber Geraldino Ramos dos Santos  
Secretário Adjunto de Administração Fazendária

BOLETIM DE PESSOAL/SEFAZ/00296/2021 DE:  
19/05/2021

O Secretário Adjunto de Administração Fazendária no uso de suas atribuições que lhes são conferidas por lei,

Resolve: DEFERIR  
Evento: LICENCA PARA TRATAMENTO DE SAUDE

Processo N.:  
Nome: (142105/1) GISELE ANA CONCEICAO FIGUEIREDO E SILVA  
Cargo/Função: (5365) TECNICO ADMINISTRATIVO L 10052  
Un. Adm: (161349) AGENCIAS FAZENDARIAS  
A Partir de: 06/05/2021 Até15/05/2021

Processo N.:  
Nome: (203952/1) HELICLER SCHWINGEL DAMASCENO  
Cargo/Função: (5349) ANALISTA ADMINISTRATIVO L 10052  
Un. Adm: (202355) UNID. DE NORMAS E APOIO JUR. DO TESOIRO  
A Partir de: 07/05/2021 Até05/06/2021

Processo N.:  
Nome: (24858/1) ROMULO LOPES CARVALHO  
Cargo/Função: (11308) AGENTE DE TRIBUTOS EST/LC363  
Un. Adm: (161284) GER. REG. SUL DE ATEND. AO CONTRIBUINTE  
A Partir de: 10/04/2021 Até10/06/2021

PUBLICADA, REGISTRADA, CUMPR-SE.  
Cuiabá-MT, 18 de Maio de 2021.  
Kleber Geraldino Ramos dos Santos  
Secretário Adjunto de Administração Fazendária

BOLETIM DE PESSOAL/SEFAZ/00297/2021 DE:  
19/05/2021

O Secretário Adjunto de Administração Fazendária no uso de suas atribuições que lhes são conferidas por lei,

Resolve: DEFERIR  
Evento: LICENCA PREMIO - GOZO

Processo N.: 189974/2021  
Nome: (24843/1) JOSE DO CARMO RODRIGUES  
Cargo/Função: (11308) AGENTE DE TRIBUTOS EST/LC363  
Quinquênio de Referência: 22/02/1978 Ate 21/02/1983  
A Partir de: 02/05/2021 Até31/05/2021

Processo N.: 189974/2021  
Nome: (24840/1) JOSE MENDES VIEIRA  
Cargo/Função: (11308) AGENTE DE TRIBUTOS EST/LC363  
Quinquênio de Referência: 19/02/2012 Ate 18/02/2017  
A Partir de: 02/05/2021 Até31/05/2021

Processo N.: 189974/2021  
Nome: (12659/1) LAURA RIBEIRO DOS SANTOS  
Cargo/Função: (11308) AGENTE DE TRIBUTOS EST/LC363  
Quinquênio de Referência: 01/03/2015 Ate 28/02/2020  
A Partir de: 02/05/2021 Até31/05/2021

Processo N.: 189974/2021  
Nome: (8642/1) LUIZ BERNARDO MACHADO  
Cargo/Função: (11308) AGENTE DE TRIBUTOS EST/LC363  
Quinquênio de Referência: 01/03/2012 Ate 28/02/2017  
A Partir de: 02/05/2021 Até31/05/2021

Processo N.: 186065/2021  
Nome: (24849/1) NORBERTO FRANCO DE GODOY  
Cargo/Função: (11308) AGENTE DE TRIBUTOS EST/LC363  
Quinquênio de Referência: 19/02/2002 Ate 18/02/2007  
A Partir de: 01/06/2021 Até30/06/2021

Processo N.: 186065/2021  
Nome: (50827/1) SANDRA SUELY RODRIGUES  
Cargo/Função: (6445) AGENTE DE ADM. FAZEND LEI 9049/2008  
Quinquênio de Referência: 09/03/2009 Ate 08/03/2014  
A Partir de: 15/06/2021 Até14/07/2021

PUBLICADA, REGISTRADA, CUMPR-SE.  
Cuiabá-MT, 18 de Maio de 2021.  
Kleber Geraldino Ramos dos Santos  
Secretário Adjunto de Administração Fazendária

BOLETIM DE PESSOAL/SEFAZ/00298/2021 DE:  
19/05/2021

O Secretário Adjunto de Administração Fazendária no uso de suas atribuições que lhes são conferidas por lei,

Resolve: DEFERIR  
Evento: GOZO LICENCA-PREMIO, JORNADA 50%

Processo N.: 189693/2021  
Nome: (8180/1) BENEDITA SAMIRA DUQUE  
Cargo/Função: (11308) AGENTE DE TRIBUTOS EST/LC363  
Quinquênio de Referência: 26/11/2009 Ate 25/11/2014  
A Partir de: 12/05/2021 Ate 10/07/21

Processo N.: 188128/2021  
Nome: (24893/1) JOSILMA PACHECO MAGALHAES  
Cargo/Função: (11308) AGENTE DE TRIBUTOS EST/LC363  
Quinquênio de Referência: 01/03/2001 Ate 28/02/2006  
A Partir de: 08/06/2021 Ate 06/08/21

PUBLICADA, REGISTRADA, CUMPR-SE.  
Cuiabá-MT, 18 de Maio de 2021.  
Kleber Geraldino Ramos dos Santos  
Secretário Adjunto de Administração Fazendária

BOLETIM DE PESSOAL/SEFAZ/00299/2021 DE:  
19/05/2021

O Secretário Adjunto de Administração Fazendária no uso de suas atribuições que lhes são conferidas por lei,

Resolve: RETIFICAR  
Evento: LICENÇA PREMIO - CONCESSÃO

Processo N.: 195431/2021  
Nome: (24844/1) JOYCE APARECIDA PEREIRA DA SILVA WAGENBLAST  
Quinquênio: 19/02/2012 Até 18/02/2017  
Qtde Dias: 90

PUBLICADA, REGISTRADA, CUMPR-SE.  
Cuiabá-MT, 18 de Maio de 2021.  
Kleber Geraldino Ramos dos Santos  
Secretário Adjunto de Administração Fazendária

## SEMA

## SECRETARIA DE ESTADO DE MEIO AMBIENTE

BOLETIM DE PESSOAL/SEMA/00155/2021 DE:  
19/05/2021

O Secretária de Estado de Meio Ambiente no uso de suas atribuições que lhes são conferidas por lei,

Resolve: DEFERIR  
Evento: LICENCA PARA TRATAMENTO DE SAUDE

Processo N.:  
Nome: (229228/1) ADAUTO RODRIGUES DE BARROS  
Cargo/Função: (11382) ANALISTA DE MEIO AMBIENTE L 10083/2014  
Un. Adm: (195448) COORD. DE GEOPROCESS. E MONIT. AMBIENTAL  
A Partir de: 12/05/2021 Até09/08/2021

PUBLICADA, REGISTRADA, CUMPR-SE.  
Cuiabá-MT, 18 de Maio de 2021.  
Mauren Lazzaretti  
Secretária de Estado de Meio Ambiente

SESP

## SECRETARIA DE ESTADO DE SEGURANÇA PÚBLICA

PORTARIA/SESP/00116/2021  
19/05/2021

DE:

O Secretário de Estado de Segurança Pública no uso de suas atribuições que lhes são conferidas por lei,

Resolve: DESIGNAR

Evento: Designação de Função/Função de Confiança

Processo N.:

Nome: (233156/1) ELIETE NEIDE DE SENE

Cargo/Função: (11665) FUNÇÃO DGA 10 LC/266 SERVIDOR - LIDER DE EQUIPE

Un. Adm: (190640) GER. REG. DO CENTRO ATEND. SOCIOED. FEM. DE

CUIABA

A Partir de: 15/05/2021 Até

Processo N.:

Nome: (291013/1) EMILIO EMERSON ALVES DA SILVA

Cargo/Função: (11665) FUNÇÃO DGA 10 LC/266 SERVIDOR - LIDER DE EQUIPE

Un. Adm: (190209) SUBDIR. DA PENITENCIARIA CENTRAL DO ESTADO

A Partir de: 17/05/2021 Até

Processo N.:

Nome: (249157/1) GISELI NEGRETTI

Cargo/Função: (11665) FUNÇÃO DGA 10 LC/266 SERVIDOR - LIDER DE EQUIPE

Un. Adm: (190640) GER. REG. DO CENTRO ATEND. SOCIOED. FEM. DE

CUIABA

A Partir de: 16/05/2021 Até

Processo N.:

Nome: (86261/1) MARIO MARCIO MIRANDA DE OLIVEIRA

Cargo/Função: (11665) FUNÇÃO DGA 10 LC/266 SERVIDOR - LIDER DE EQUIPE

Un. Adm: (190195) DIR. DA PENITENCIARIA CENTRAL DO ESTADO

A Partir de: 10/05/2021 Até

Processo N.:

Nome: (232310/1) NOELMA DA SILVA PEREIRA DE MELO

Cargo/Função: (11665) FUNÇÃO DGA 10 LC/266 SERVIDOR - LIDER DE EQUIPE

Un. Adm: (190640) GER. REG. DO CENTRO ATEND. SOCIOED. FEM. DE

CUIABA

A Partir de: 14/05/2021 Até

Processo N.:

Nome: (232516/1) THAMIRYS PADILHA SOARES LEITE

Cargo/Função: (11665) FUNÇÃO DGA 10 LC/266 SERVIDOR - LIDER DE EQUIPE

Un. Adm: (190640) GER. REG. DO CENTRO ATEND. SOCIOED. FEM. DE

CUIABA

A Partir de: 18/05/2021 Até

PUBLICADA, REGISTRADA, CUMPRÁ-SE.

Cuiabá-MT, 18 de Maio de 2021.

Alexandre Bustamante dos Santos

Secretário de Estado de Segurança Pública

PORTARIA/SESP/00117/2021  
19/05/2021

DE:

O Secretário de Estado de Segurança Pública no uso de suas atribuições que lhes são conferidas por lei,

Resolve: DISPENSAR

Evento: Designação de Função/Função de Confiança

Processo N.:

Nome: (233289/1) ELIZIENE DA SILVA TOLEDO

Cargo/Função: (11665) FUNÇÃO DGA 10 LC/266 SERVIDOR

Un. Adm: (190640) GER. REG. DO CENTRO ATEND. SOCIOED. FEM. DE

CUIABA

A Partir de: 18/05/2021

Processo N.:

Nome: (127400/1) KLEBER COSTA VITAL

Cargo/Função: (11665) FUNÇÃO DGA 10 LC/266 SERVIDOR

Un. Adm: (190209) SUBDIR. DA PENITENCIARIA CENTRAL DO ESTADO

A Partir de: 16/05/2021

Processo N.:

Nome: (223695/4) LOZINETE DA SILVA GALDINO MIRANDA

Cargo/Função: (11665) FUNÇÃO DGA 10 LC/266 SERVIDOR

Un. Adm: (190640) GER. REG. DO CENTRO ATEND. SOCIOED. FEM. DE

CUIABA

A Partir de: 15/05/2021

Processo N.:

Nome: (210417/1) ROSINEIDE PEREIRA DE ARAUJO

Cargo/Função: (11665) FUNÇÃO DGA 10 LC/266 SERVIDOR

Un. Adm: (190640) GER. REG. DO CENTRO ATEND. SOCIOED. FEM. DE

CUIABA

A Partir de: 16/05/2021

Processo N.:

Nome: (232518/1) SHEILA DE ALMEIDA COSTA

Cargo/Função: (11665) FUNÇÃO DGA 10 LC/266 SERVIDOR

Un. Adm: (190640) GER. REG. DO CENTRO ATEND. SOCIOED. FEM. DE

CUIABA

A Partir de: 14/05/2021

Processo N.:

Nome: (290978/1) VIKTOR PAULO ALVES ARRUDA

Cargo/Função: (11665) FUNÇÃO DGA 10 LC/266 SERVIDOR

Un. Adm: (190195) DIR. DA PENITENCIARIA CENTRAL DO ESTADO

A Partir de: 09/05/2021

PUBLICADA, REGISTRADA, CUMPRÁ-SE.

Cuiabá-MT, 18 de Maio de 2021.

Alexandre Bustamante dos Santos

Secretário de Estado de Segurança Pública

PORTARIA/SESP/00118/2021

DE:

19/05/2021

O Secretário de Estado de Segurança Pública no uso de suas atribuições que lhes são conferidas por lei,

Resolve: DESIGNAR

Evento: DESIGNAÇÃO EM SUBSTITUIÇÃO CARGO EM COMISSÃO/FUNÇÃO

Processo N.:

Nome: (233153/1) CAROLINE ALENCASTRO DA COSTA RIBEIRO

A Partir de: 17/05/2021 Até31/05/2021

Cargo/Função: (11622) DGA-8 SERVIDOR

Substituído: (255477/1) LAIZE EMMI CORREA SANTOS

Un. Adm: (180254) GER. DE EXECUCAO ORCAMENTARIA

Processo N.:

Nome: (255347/2) CAROLINE REVELLES GUAREZI

A Partir de: 10/05/2021 Até08/07/2021

Cargo/Função: (11606) DGA-6 SERVIDOR

Substituído: (123834/1) CLAUDIA REGINA PINHEIRO DA SILVA ROSA

Un. Adm: (180467) COORD. DE APOIO LOGISTICO

Processo N.:

Nome: (138345/5) DIOGO TARTARINI HERRERO

A Partir de: 17/05/2021 Até31/05/2021

Cargo/Função: (11460) DGA-2

Substituído: (26044/3) LODIR MANOEL HEITOR

Un. Adm: (180181) GAB. DO SECRETARIO ADJ. DE ADMINISTRACAO

SISTEMICA

Processo N.:

Nome: (233061/1) EDILSON GALDINO DA SILVA

A Partir de: 07/06/2021 Até06/07/2021

Cargo/Função: (11606) DGA-6 SERVIDOR

Substituído: (251789/1) IZACJORGIMAR NUNES FONSECA

Un. Adm: (190284) DIR. DO CENTRO DE DETENCAO PROVISORIA DE JUINA

Processo N.:

Nome: (233504/1) JENAINA MAJIORI CANABARRO

A Partir de: 17/05/2021 Até31/05/2021

Cargo/Função: (11584) DGA-4 SERVIDOR

Substituído: (138345/5) DIOGO TARTARINI HERRERO

Un. Adm: (180238) SUPERINT. DE ORCAMENTO, CONVENIOS E FINANÇAS

Processo N.:

Nome: (242353/1) JESSICA BELIZARIO DA SILVA GRANJEIRO

A Partir de: 24/04/2021 Até03/08/2021

Cargo/Função: (11622) DGA-8 SERVIDOR

Substituído: (203177/1) MIRIAM DE CASSIA LOUREIRO

Un. Adm: (204030) GER. DE CONVENIOS

Processo N.:

Nome: (68290/2) JOSELITO SILVA ALVES

A Partir de: 01/07/2021 Até30/07/2021

Cargo/Função: (11606) DGA-6 SERVIDOR

Substituído: (233975/1) JOSE RONALDO FRUTUOSO

Un. Adm: (190365) DIR. DO CENTRO DE DET. PROV.DE LUCAS DO RIO

VERDE

Processo N.:

Nome: (255477/1) LAIZE EMMI CORREA SANTOS

A Partir de: 17/05/2021 Até31/05/2021

Cargo/Função: (11606) DGA-6 SERVIDOR

Substituído: (233504/1) JENAINA MAJIORI CANABARRO

Un. Adm: (204021) COORD. DE ORCAMENTO

Processo N.:

Nome: (86327/1) MARCO AURELIO VIEIRA DE MORAES

A Partir de: 06/05/2021 Até04/06/2021

Cargo/Função: (11614) DGA-7 SERVIDOR

Substituído: (248569/1) JOAO BOSCO ALVES LIMA JUNIOR

Un. Adm: (212059) SUBD DO CENTRO DE RESS IND AHMENON LEMOS DANTAS

Processo N.:

Nome: (132276/3) RENATA CRISTINA OLIMPIO

A Partir de: 14/06/2021 Até13/07/2021

Cargo/Função: (11622) DGA-8 SERVIDOR

Substituído: (75567/6) NOEME NEVES DE ALMEIDA

Un. Adm: (184365) GER. REG. DO CENT. DE ATEND. SOC. MASC. DE SINOP

PUBLICADA, REGISTRADA, CUMPRÁ-SE.

Cuiabá-MT, 18 de Maio de 2021.

Alexandre Bustamante dos Santos

Secretário de Estado de Segurança Pública

PORTARIA/SESP/00119/2021  
19/05/2021

DE:

O Secretário de Estado de Segurança Pública no uso de suas atribuições que lhes são conferidas por lei,

Resolve: CONCEDER

Evento: Gratificação Artigo 15 da Lei Complementar nº550/2014

Processo N.:

Nome: (256776/1) AMANDA SILVA DE OLIVEIRA  
Função: LOTADO  
Un. Adm: (203955) UNID. SET. DE CORR. SIST. PENITENCIARIO  
A Partir de: 01/04/2021 Até30/04/2021

Processo N.:

Nome: (233178/1) ANDRE LUIS FERREIRA BRANDAO  
Função: MEMBRO  
Un. Adm: (203947) UNID. SET. DE CORR. DE SEG. PUBLICA  
A Partir de: 01/04/2021 Até30/04/2021

Processo N.:

Nome: (85443/1) ANDREIA PAULA DE AMORIM  
Função: PRESIDENTE  
Un. Adm: (203955) UNID. SET. DE CORR. SIST. PENITENCIARIO  
A Partir de: 01/04/2021 Até30/04/2021

Processo N.:

Nome: (90323/6) CARLOS EDUARDO FEGURI  
Função: DEFENSOR DATIVO  
Un. Adm: (203963) UNIDADE JURIDICA  
A Partir de: 01/04/2021 Até30/04/2021

Processo N.:

Nome: (257545/1) DANIELA FRATA DOS SANTOS  
Função: PRESIDENTE  
Un. Adm: (203947) UNID. SET. DE CORR. DE SEG. PUBLICA  
A Partir de: 01/04/2021 Até30/04/2021

Processo N.:

Nome: (114758/2) EDUARDO REIS DE ARRUDA LATORRACA  
Função: PRESIDENTE  
Un. Adm: (203955) UNID. SET. DE CORR. SIST. PENITENCIARIO  
A Partir de: 01/04/2021 Até30/04/2021

Processo N.:

Nome: (273829/1) ELTON JOHNSON SANTOS VIEIRA  
Função: MEMBRO  
Un. Adm: (203955) UNID. SET. DE CORR. SIST. PENITENCIARIO  
A Partir de: 01/04/2021 Até30/04/2021

Processo N.:

Nome: (114226/1) EVELIZE VIVIANE RODRIGUES DA SILVA  
Função: LOTADO  
Un. Adm: (203947) UNID. SET. DE CORR. DE SEG. PUBLICA  
A Partir de: 01/04/2021 Até30/04/2021

Processo N.:

Nome: (93608/4) JANE NEVES DA SILVA  
Função: MEMBRO  
Un. Adm: (203955) UNID. SET. DE CORR. SIST. PENITENCIARIO  
A Partir de: 01/04/2021 Até30/04/2021

Processo N.:

Nome: (115306/1) JOSIANE GONZAGA DE ARAUJO OLIVEIRA  
Função: LOTADO  
Un. Adm: (203955) UNID. SET. DE CORR. SIST. PENITENCIARIO  
A Partir de: 01/04/2021 Até30/04/2021

Processo N.:

Nome: (226035/1) KELLY CRISTINE MIGUEL DAUBIAN DA COSTA  
Função: PRESIDENTE  
Un. Adm: (203955) UNID. SET. DE CORR. SIST. PENITENCIARIO  
A Partir de: 01/04/2021 Até30/04/2021

Processo N.:

Nome: (257433/1) LUCINEIA APARECIDA MUNHOL DE OLIVEIRA ZANUTTO  
Função: DEFENSOR DATIVO  
Un. Adm: (204226) COORD. DE ENSINO E APERF. DO SERV. PENITENCIARIO  
A Partir de: 01/04/2021 Até30/04/2021

Processo N.:

Nome: (200621/3) NAIARA CRISTINA CORREIA  
Função: MEMBRO  
Un. Adm: (203955) UNID. SET. DE CORR. SIST. PENITENCIARIO  
A Partir de: 01/04/2021 Até30/04/2021

Processo N.:

Nome: (233515/1) PAULA LETICIA YABE SAGA  
Função: MEMBRO  
Un. Adm: (203947) UNID. SET. DE CORR. DE SEG. PUBLICA  
A Partir de: 01/04/2021 Até30/04/2021

PUBLICADA, REGISTRADA, CUMPRÁ-SE.  
Cuiabá-MT, 18 de Maio de 2021.  
Alexandre Bustamante dos Santos  
Secretário de Estado de Segurança Pública

BOLETIM DE PESSOAL/NOVA CHANCE/00029/2021  
19/05/2021

DE:

O Presidente da Fundação Nova Chance no uso de suas atribuições que lhes são conferidas por lei,

Resolve: RETIFICAR

Evento: LICENÇA PARA TRATAMENTO DE SAÚDE

Processo N.:

Nome: (83681/1) CINTIA NARA SELHORST BARBOSA  
Cargo/Função: (9184) ANALISTA DO SIST. SOCIOEDUCATIVO  
Un. Adm: (146854) DIR. EXECUTIVA  
A Partir de: 14/12/2020 Até19/01/2021

PUBLICADA, REGISTRADA, CUMPRÁ-SE.  
Cuiabá-MT, 18 de Maio de 2021.  
Dinalva Oriede da Silva Souza  
Presidente da Fundação Nova Chance

BOLETIM DE PESSOAL/SESP/00604/2021  
19/05/2021

DE:

O Secretário de Estado de Segurança Pública no uso de suas atribuições que lhes são conferidas por lei,

Resolve: REMOVER

Evento: REMOÇÃO

Processo N.: CI 597/2021

Nome: (109681/2) AGNO SERGIO SILVA RAMOS  
Cargo/Função: (10290) AGENTE SISTEMA PENITENC LC 423  
Para Un. Adm: (162647) DIR.DE CADEIA PUBLICA DE CAMPO NOVO DO PARECIS  
A Partir de: 02/05/2021

Processo N.: EMAIL SAJU

Nome: (233156/1) ELIETE NEIDE DE SENE  
Cargo/Função: (9249) AGENTE DE SEGURANÇA SOCIOEDUCATIVO  
Para Un. Adm: (190640) GER. REG. DO CENTRO ATEND. SOCIOED. FEM. DE CUIABA  
A Partir de: 15/05/2021

Processo N.: EMAIL SAJU

Nome: (249157/1) GISELI NEGRETTI  
Cargo/Função: (9249) AGENTE DE SEGURANÇA SOCIOEDUCATIVO  
Para Un. Adm: (190640) GER. REG. DO CENTRO ATEND. SOCIOED. FEM. DE CUIABA  
A Partir de: 16/05/2021

Processo N.: EMAIL SAJU

Nome: (232310/1) NOELMA DA SILVA PEREIRA DE MELO  
Cargo/Função: (9249) AGENTE DE SEGURANÇA SOCIOEDUCATIVO  
Para Un. Adm: (190640) GER. REG. DO CENTRO ATEND. SOCIOED. FEM. DE CUIABA  
A Partir de: 14/05/2021

Processo N.: PROCESSO 185402/2021

Nome: (250597/1) PAULO RENATO TEIXEIRA  
Cargo/Função: (9184) ANALISTA DO SIST. SOCIOEDUCATIVO  
Para Un. Adm: (204200) DIR. DO CENT. DE ATEND. SOCIOED. MASC. DE CUIABA  
A Partir de: 12/05/2021

Processo N.: EMAIL SAJU

Nome: (232516/1) THAMIRYS PADILHA SOARES LEITE  
Cargo/Função: (9249) AGENTE DE SEGURANÇA SOCIOEDUCATIVO  
Para Un. Adm: (190640) GER. REG. DO CENTRO ATEND. SOCIOED. FEM. DE CUIABA  
A Partir de: 17/05/2021

Processo N.: PROCESSO 185402/2021

Nome: (217384/2) VIRGINIA MARIA FREITAS  
Cargo/Função: (9184) ANALISTA DO SIST. SOCIOEDUCATIVO  
Para Un. Adm: (204200) DIR. DO CENT. DE ATEND. SOCIOED. MASC. DE CUIABA  
A Partir de: 12/05/2021

PUBLICADA, REGISTRADA, CUMPRÁ-SE.  
Cuiabá-MT, 18 de Maio de 2021.  
Alexandre Bustamante dos Santos  
Secretário de Estado de Segurança Pública

BOLETIM DE PESSOAL/SESP/00605/2021  
19/05/2021

DE:

O Secretário de Estado de Segurança Pública no uso de suas atribuições que lhes são conferidas por lei,

Resolve: RETIFICAR

Evento: REMOÇÃO

Processo N.: CI 583/2021

Nome: (115921/1) WAGNER LUIZ DE SOUZA  
Cargo/Função: (10290) AGENTE SISTEMA PENITENC LC 423  
Para Un. Adm: (190314) DIR. DO CENTRO DE DETEN. PROV. DE PONTES E LACERDA  
A Partir de: 04/05/2021

PUBLICADA, REGISTRADA, CUMPRÁ-SE.  
Cuiabá-MT, 18 de Maio de 2021.  
Alexandre Bustamante dos Santos  
Secretário de Estado de Segurança Pública

BOLETIM DE PESSOAL/SESP/00606/2021  
19/05/2021

DE:

O Secretário de Estado de Segurança Pública no uso de suas atribuições que lhes são conferidas por lei,

Resolve: TORNAR SEM EFEITO  
Evento: REMOCAO

Processo N.: CI 0117/2021

Nome: (228153/1) LUCIMAR PEREIRA POLETO

Cargo/Função: (10280) PROF.NIV.SUP.SIST.PENITENCIARIO

Para Un. Adm: (204226) COORD. DE ENSINO E APERF. DO SERV.

PENITENCIARIO

A Partir de: 12/05/2021

PUBLICADA, REGISTRADA, CUMPRADA.

Cuiabá-MT, 18 de Maio de 2021.

Alexandre Bustamante dos Santos

Secretário de Estado de Segurança Pública

BOLETIM DE PESSOAL/SESP/00607/2021  
19/05/2021

DE:

O Secretário de Estado de Segurança Pública no uso de suas atribuições que lhes são conferidas por lei,

Resolve: CONCEDER  
Evento: ADICIONAL NOTURNO

Processo N.: ABR

Nome: (233204/1) ALESSANDRO TAQUES DE ARAUJO

Cargo/Função: (10290) AGENTE SISTEMA PENITENC LC 423

Un. Adm: (190209) SUBDIR. DA PENITENCIARIA CENTRAL DO ESTADO

A Partir de: 01/04/2021 Até 01/04/2021

Processo N.: ABR

Nome: (127468/1) ALEXSANDRO DE PONTES

Cargo/Função: (10290) AGENTE SISTEMA PENITENC LC 423

Un. Adm: (190209) SUBDIR. DA PENITENCIARIA CENTRAL DO ESTADO

A Partir de: 01/04/2021 Até 01/04/2021

Processo N.: ABR

Nome: (248735/1) AMANDA PASSOS BORGES

Cargo/Função: (10290) AGENTE SISTEMA PENITENC LC 423

Un. Adm: (190209) SUBDIR. DA PENITENCIARIA CENTRAL DO ESTADO

A Partir de: 01/04/2021 Até 01/04/2021

Processo N.: ABR

Nome: (44173/1) AMAURY BENEDITO PAIXAO DAS NEVES

Cargo/Função: (10290) AGENTE SISTEMA PENITENC LC 423

Un. Adm: (190195) DIR. DA PENITENCIARIA CENTRAL DO ESTADO

A Partir de: 01/04/2021 Até 01/04/2021

Processo N.: MAR

Nome: (233372/1) ARTHUR BALBINO LEAL

Cargo/Função: (10290) AGENTE SISTEMA PENITENC LC 423

Un. Adm: (162825) DIR. DE CADEIA PUBLICA DE SAO FELIX DO ARGUAIA

A Partir de: 01/03/2021 Até 01/03/2021

Processo N.: ABR

Nome: (131103/1) BENEDITO ARODIL GUIMARAES DOS SANTOS

Cargo/Função: (10290) AGENTE SISTEMA PENITENC LC 423

Un. Adm: (190209) SUBDIR. DA PENITENCIARIA CENTRAL DO ESTADO

A Partir de: 01/04/2021 Até 01/04/2021

Processo N.: ABR

Nome: (130506/1) BENICE ISABEL DA CUNHA

Cargo/Função: (10290) AGENTE SISTEMA PENITENC LC 423

Un. Adm: (190209) SUBDIR. DA PENITENCIARIA CENTRAL DO ESTADO

A Partir de: 01/04/2021 Até 01/04/2021

Processo N.: ABR

Nome: (90569/1) CLAUDIA FERNANDA NEVES DOS SANTOS

Cargo/Função: (10290) AGENTE SISTEMA PENITENC LC 423

Un. Adm: (162485) SUBDIR. DA PENITENCIARIA DE RONDONOPOLIS

A Partir de: 01/04/2021 Até 01/04/2021

Processo N.: ABR

Nome: (248074/1) CLENILTON SANTOS PEREIRA

Cargo/Função: (10290) AGENTE SISTEMA PENITENC LC 423

Un. Adm: (190195) DIR. DA PENITENCIARIA CENTRAL DO ESTADO

A Partir de: 01/04/2021 Até 01/04/2021

Processo N.: ABR

Nome: (232061/1) CLEONICE ALMEIDA DE SOUZA

Cargo/Função: (10290) AGENTE SISTEMA PENITENC LC 423

Un. Adm: (162477) DIR. DA PENITENCIARIA DE RONDONOPOLIS

A Partir de: 01/04/2021 Até 01/04/2021

Processo N.: ABR

Nome: (248580/1) CRISLAINE ALVES SOARES

Cargo/Função: (10290) AGENTE SISTEMA PENITENC LC 423

Un. Adm: (162485) SUBDIR. DA PENITENCIARIA DE RONDONOPOLIS

A Partir de: 01/04/2021 Até 01/04/2021

Processo N.: ABR

Nome: (291051/1) CRISTIANO KRINDGES SANTOS

Cargo/Função: (10290) AGENTE SISTEMA PENITENC LC 423

Un. Adm: (190209) SUBDIR. DA PENITENCIARIA CENTRAL DO ESTADO

A Partir de: 01/04/2021 Até 01/04/2021

Processo N.: ABR

Nome: (233722/1) DANIEL ALEXANDRE DA SILVA

Cargo/Função: (10290) AGENTE SISTEMA PENITENC LC 423

Un. Adm: (162485) SUBDIR. DA PENITENCIARIA DE RONDONOPOLIS

A Partir de: 01/04/2021 Até 01/04/2021

Processo N.: ABR

Nome: (109657/2) DANILO EDER AMARO FERREIRA

Cargo/Função: (10290) AGENTE SISTEMA PENITENC LC 423

Un. Adm: (162485) SUBDIR. DA PENITENCIARIA DE RONDONOPOLIS

A Partir de: 10/04/2021 Até 10/04/2021

Processo N.: ABR

Nome: (66192/3) DELIO RODRIGUES DUQUE DA SILVA

Cargo/Função: (10290) AGENTE SISTEMA PENITENC LC 423

Un. Adm: (190209) SUBDIR. DA PENITENCIARIA CENTRAL DO ESTADO

A Partir de: 01/04/2021 Até 01/04/2021

Processo N.: ABR

Nome: (274262/2) DYANE FERREIRA SILVA

Cargo/Função: (10290) AGENTE SISTEMA PENITENC LC 423

Un. Adm: (190209) SUBDIR. DA PENITENCIARIA CENTRAL DO ESTADO

A Partir de: 01/04/2021 Até 01/04/2021

Processo N.: ABR

Nome: (124198/1) EDILSE RAIMUND DOS SANTOS

Cargo/Função: (10290) AGENTE SISTEMA PENITENC LC 423

Un. Adm: (162485) SUBDIR. DA PENITENCIARIA DE RONDONOPOLIS

A Partir de: 01/04/2021 Até 01/04/2021

Processo N.: ABR

Nome: (115426/1) EDIO RODRIGO MARQUES TEIXEIRA

Cargo/Função: (10290) AGENTE SISTEMA PENITENC LC 423

Un. Adm: (162485) SUBDIR. DA PENITENCIARIA DE RONDONOPOLIS

A Partir de: 01/04/2021 Até 01/04/2021

Processo N.: ABR

Nome: (115476/1) EDISON MARTINS D OLIVEIRA

Cargo/Função: (10290) AGENTE SISTEMA PENITENC LC 423

Un. Adm: (162485) SUBDIR. DA PENITENCIARIA DE RONDONOPOLIS

A Partir de: 01/04/2021 Até 01/04/2021

Processo N.: ABR

Nome: (115436/1) EDSON CORREIA

Cargo/Função: (10290) AGENTE SISTEMA PENITENC LC 423

Un. Adm: (162485) SUBDIR. DA PENITENCIARIA DE RONDONOPOLIS

A Partir de: 01/04/2021 Até 01/04/2021

Processo N.: ABR

Nome: (219372/2) ELIANDRO VALERIO PEREIRA

Cargo/Função: (10290) AGENTE SISTEMA PENITENC LC 423

Un. Adm: (162477) DIR. DA PENITENCIARIA DE RONDONOPOLIS

A Partir de: 01/04/2021 Até 01/04/2021

Processo N.: ABR

Nome: (251750/1) ERISLEY DOS ANJOS COIMBRA

Cargo/Função: (10290) AGENTE SISTEMA PENITENC LC 423

Un. Adm: (162485) SUBDIR. DA PENITENCIARIA DE RONDONOPOLIS

A Partir de: 01/04/2021 Até 01/04/2021

Processo N.: ABR

Nome: (248879/1) EUDES PEREIRA DE SOUZA

Cargo/Função: (10290) AGENTE SISTEMA PENITENC LC 423

Un. Adm: (162485) SUBDIR. DA PENITENCIARIA DE RONDONOPOLIS

A Partir de: 01/04/2021 Até 01/04/2021

Processo N.: ABR

Nome: (125078/1) EVERALDO OLIVEIRA RODRIGUES

Cargo/Função: (10290) AGENTE SISTEMA PENITENC LC 423

Un. Adm: (190209) SUBDIR. DA PENITENCIARIA CENTRAL DO ESTADO

A Partir de: 01/04/2021 Até 01/04/2021

Processo N.: ABR

Nome: (111389/3) FABIO WILLIAM DA SILVA

Cargo/Função: (10290) AGENTE SISTEMA PENITENC LC 423

Un. Adm: (162485) SUBDIR. DA PENITENCIARIA DE RONDONOPOLIS

A Partir de: 01/04/2021 Até 01/04/2021

Processo N.: ABR

Nome: (217330/2) FAGNER MOREIRA DE OLIVEIRA

Cargo/Função: (10290) AGENTE SISTEMA PENITENC LC 423

Un. Adm: (162477) DIR. DA PENITENCIARIA DE RONDONOPOLIS

A Partir de: 01/04/2021 Até 01/04/2021

Processo N.: ABR

Nome: (250460/1) FERNANDA PRESOTTO DE ARAUJO

Cargo/Função: (10290) AGENTE SISTEMA PENITENC LC 423

Un. Adm: (162485) SUBDIR. DA PENITENCIARIA DE RONDONOPOLIS

A Partir de: 01/04/2021 Até 01/04/2021

Processo N.: ABR

Nome: (232817/1) FLAVIO JULLI DO ESPIRITO SANTO CERQUEIRA

Cargo/Função: (10290) AGENTE SISTEMA PENITENC LC 423

Un. Adm: (190209) SUBDIR. DA PENITENCIARIA CENTRAL DO ESTADO

A Partir de: 01/04/2021 Até 01/04/2021

Processo N.: ABR

Nome: (125439/20) FLORINDA PAULA DIAS DAMASCENA VIEIRA

Cargo/Função: (10282) ASSIST.SIST.PENITENCIARIO

Un. Adm: (162477) DIR. DA PENITENCIARIA DE RONDONOPOLIS

A Partir de: 01/04/2021 Até 01/04/2021

Processo N.: ABR

Nome: (233570/1) GENIVALDO MARIANO GOMES

Cargo/Função: (10290) AGENTE SISTEMA PENITENC LC 423

Un. Adm: (162485) SUBDIR. DA PENITENCIARIA DE RONDONOPOLIS

A Partir de: 01/04/2021 Até 01/04/2021



Processo N.: ABR  
 Nome: (233725/1) GERSON DELMIRO NUNES  
 Cargo/Função: (10290) AGENTE SISTEMA PENITENC LC 423  
 Un. Adm: (162485) SUBDIR. DA PENITENCIARIA DE RONDONOPOLIS  
 A Partir de: 01/04/2021 Até 01/04/2021

Processo N.: ABR  
 Nome: (85378/1) GILBERTO LUIZ INACIO  
 Cargo/Função: (10290) AGENTE SISTEMA PENITENC LC 423  
 Un. Adm: (162485) SUBDIR. DA PENITENCIARIA DE RONDONOPOLIS  
 A Partir de: 01/04/2021 Até 01/04/2021

Processo N.: ABR  
 Nome: (118678/1) GILDAULTO HONORATO DOS SANTOS  
 Cargo/Função: (10290) AGENTE SISTEMA PENITENC LC 423  
 Un. Adm: (162485) SUBDIR. DA PENITENCIARIA DE RONDONOPOLIS  
 A Partir de: 15/04/2021 Até 15/04/2021

Processo N.: ABR  
 Nome: (90567/1) GILDETE DE MENDONCA  
 Cargo/Função: (10290) AGENTE SISTEMA PENITENC LC 423  
 Un. Adm: (162485) SUBDIR. DA PENITENCIARIA DE RONDONOPOLIS  
 A Partir de: 01/04/2021 Até 01/04/2021

Processo N.: ABR  
 Nome: (248877/1) GILSON ANDRADE FERREIRA DA SILVA  
 Cargo/Função: (10290) AGENTE SISTEMA PENITENC LC 423  
 Un. Adm: (190209) SUBDIR. DA PENITENCIARIA CENTRAL DO ESTADO  
 A Partir de: 01/04/2021 Até 01/04/2021

Processo N.: ABR  
 Nome: (248695/1) GILSON DA SILVA MIRANDA  
 Cargo/Função: (10290) AGENTE SISTEMA PENITENC LC 423  
 Un. Adm: (162485) SUBDIR. DA PENITENCIARIA DE RONDONOPOLIS  
 A Partir de: 01/04/2021 Até 01/04/2021

Processo N.: ABR  
 Nome: (233124/1) GISELE COSTA VALENTIM DA SILVA DE FARIA  
 Cargo/Função: (10290) AGENTE SISTEMA PENITENC LC 423  
 Un. Adm: (162477) DIR. DA PENITENCIARIA DE RONDONOPOLIS  
 A Partir de: 01/04/2021 Até 01/04/2021

Processo N.: ABR  
 Nome: (233574/1) GRASIELE CORDEIRO QUARESMA  
 Cargo/Função: (10290) AGENTE SISTEMA PENITENC LC 423  
 Un. Adm: (162485) SUBDIR. DA PENITENCIARIA DE RONDONOPOLIS  
 A Partir de: 01/04/2021 Até 01/04/2021

Processo N.: ABR  
 Nome: (248009/1) HALLAN BARBOSA FERREIRA  
 Cargo/Função: (10290) AGENTE SISTEMA PENITENC LC 423  
 Un. Adm: (162477) DIR. DA PENITENCIARIA DE RONDONOPOLIS  
 A Partir de: 01/04/2021 Até 01/04/2021

Processo N.: ABR  
 Nome: (119597/2) HILDO LOPES GALVAO JUNIOR  
 Cargo/Função: (10290) AGENTE SISTEMA PENITENC LC 423  
 Un. Adm: (162485) SUBDIR. DA PENITENCIARIA DE RONDONOPOLIS  
 A Partir de: 01/04/2021 Até 01/04/2021

Processo N.: ABR  
 Nome: (234140/1) ISAIAS DE JESUS SILVA  
 Cargo/Função: (10290) AGENTE SISTEMA PENITENC LC 423  
 Un. Adm: (162485) SUBDIR. DA PENITENCIARIA DE RONDONOPOLIS  
 A Partir de: 01/04/2021 Até 01/04/2021

Processo N.: ABR  
 Nome: (117360/1) ISRAEL BIANK RODRIGUES SATELIS  
 Cargo/Função: (10290) AGENTE SISTEMA PENITENC LC 423  
 Un. Adm: (190209) SUBDIR. DA PENITENCIARIA CENTRAL DO ESTADO  
 A Partir de: 01/04/2021 Até 01/04/2021

Processo N.: ABR  
 Nome: (111271/3) IVANEIDE ALVES DA SILVA  
 Cargo/Função: (10290) AGENTE SISTEMA PENITENC LC 423  
 Un. Adm: (190209) SUBDIR. DA PENITENCIARIA CENTRAL DO ESTADO  
 A Partir de: 01/04/2021 Até 01/04/2021

Processo N.: ABR  
 Nome: (290910/1) JACINTO LUIZ DO NASCIMENTO NARDES  
 Cargo/Função: (10290) AGENTE SISTEMA PENITENC LC 423  
 Un. Adm: (190209) SUBDIR. DA PENITENCIARIA CENTRAL DO ESTADO  
 A Partir de: 01/04/2021 Até 01/04/2021

Processo N.: ABR  
 Nome: (68099/2) JACKELINE DIVINA DA SILVA NERI  
 Cargo/Função: (10290) AGENTE SISTEMA PENITENC LC 423  
 Un. Adm: (162485) SUBDIR. DA PENITENCIARIA DE RONDONOPOLIS  
 A Partir de: 01/04/2021 Até 01/04/2021

Processo N.: ABR  
 Nome: (122258/1) JAIR PEREIRA PINTO  
 Cargo/Função: (11665) FUNÇÃO DGA 10 LC/266 SERVIDOR  
 Un. Adm: (162485) SUBDIR. DA PENITENCIARIA DE RONDONOPOLIS  
 A Partir de: 01/04/2021 Até 01/04/2021

Processo N.: ABR  
 Nome: (248667/1) JAIRO ARRUDA DE SOUZA  
 Cargo/Função: (10290) AGENTE SISTEMA PENITENC LC 423  
 Un. Adm: (190195) DIR. DA PENITENCIARIA CENTRAL DO ESTADO  
 A Partir de: 01/04/2021 Até 01/04/2021

Processo N.: ABR  
 Nome: (114849/1) JANETE TAMAZATO  
 Cargo/Função: (10290) AGENTE SISTEMA PENITENC LC 423  
 Un. Adm: (190209) SUBDIR. DA PENITENCIARIA CENTRAL DO ESTADO

A Partir de: 01/04/2021 Até 01/04/2021

Processo N.: ABR  
 Nome: (205470/1) JEDERSON ELANDER DA SILVA  
 Cargo/Função: (10290) AGENTE SISTEMA PENITENC LC 423  
 Un. Adm: (190209) SUBDIR. DA PENITENCIARIA CENTRAL DO ESTADO  
 A Partir de: 08/04/2021 Até 08/04/2021

Processo N.: ABR  
 Nome: (138556/1) JOACIR GASPARD DA SILVA  
 Cargo/Função: (10290) AGENTE SISTEMA PENITENC LC 423  
 Un. Adm: (162485) SUBDIR. DA PENITENCIARIA DE RONDONOPOLIS  
 A Partir de: 01/04/2021 Até 01/04/2021

Processo N.: ABR  
 Nome: (248603/1) JOAO JOSE DE SOUZA  
 Cargo/Função: (10290) AGENTE SISTEMA PENITENC LC 423  
 Un. Adm: (162477) DIR. DA PENITENCIARIA DE RONDONOPOLIS  
 A Partir de: 01/04/2021 Até 01/04/2021

Processo N.: ABR  
 Nome: (248529/1) JOAO LAZARO NOGUEIRA DA SILVA JUNIOR  
 Cargo/Função: (10290) AGENTE SISTEMA PENITENC LC 423  
 Un. Adm: (190195) DIR. DA PENITENCIARIA CENTRAL DO ESTADO  
 A Partir de: 05/04/2021 Até 05/04/2021

Processo N.: ABR  
 Nome: (290992/1) JOAO PAULO DE JESUS PESSOA  
 Cargo/Função: (10290) AGENTE SISTEMA PENITENC LC 423  
 Un. Adm: (190209) SUBDIR. DA PENITENCIARIA CENTRAL DO ESTADO  
 A Partir de: 01/04/2021 Até 01/04/2021

Processo N.: ABR  
 Nome: (125265/1) JOAO VIEIRA DOS SANTOS FILHO  
 Cargo/Função: (10290) AGENTE SISTEMA PENITENC LC 423  
 Un. Adm: (162485) SUBDIR. DA PENITENCIARIA DE RONDONOPOLIS  
 A Partir de: 01/04/2021 Até 01/04/2021

Processo N.: ABR  
 Nome: (220863/2) JOHN KENNEDY NERI  
 Cargo/Função: (10290) AGENTE SISTEMA PENITENC LC 423  
 Un. Adm: (162477) DIR. DA PENITENCIARIA DE RONDONOPOLIS  
 A Partir de: 01/04/2021 Até 01/04/2021

Processo N.: ABR  
 Nome: (232262/1) JONES DE ARAUJO ANDRADE  
 Cargo/Função: (10290) AGENTE SISTEMA PENITENC LC 423  
 Un. Adm: (162485) SUBDIR. DA PENITENCIARIA DE RONDONOPOLIS  
 A Partir de: 01/04/2021 Até 01/04/2021

Processo N.: ABR  
 Nome: (130752/2) JORGE FERREIRA DE MATTOS  
 Cargo/Função: (10290) AGENTE SISTEMA PENITENC LC 423  
 Un. Adm: (162485) SUBDIR. DA PENITENCIARIA DE RONDONOPOLIS  
 A Partir de: 01/04/2021 Até 01/04/2021

Processo N.: ABR  
 Nome: (248051/1) JORGE HENRIQUE DE OLIVEIRA BARBOSA  
 Cargo/Função: (10290) AGENTE SISTEMA PENITENC LC 423  
 Un. Adm: (162477) DIR. DA PENITENCIARIA DE RONDONOPOLIS  
 A Partir de: 01/04/2021 Até 01/04/2021

Processo N.: ABR  
 Nome: (248886/1) JOSE ARLINDO DA CUNHA  
 Cargo/Função: (10290) AGENTE SISTEMA PENITENC LC 423  
 Un. Adm: (190209) SUBDIR. DA PENITENCIARIA CENTRAL DO ESTADO  
 A Partir de: 01/04/2021 Até 01/04/2021

Processo N.: ABR  
 Nome: (233351/1) JOSE PEDRO DA ROCHA SIQUEIRA  
 Cargo/Função: (10290) AGENTE SISTEMA PENITENC LC 423  
 Un. Adm: (162477) DIR. DA PENITENCIARIA DE RONDONOPOLIS  
 A Partir de: 01/04/2021 Até 01/04/2021

Processo N.: ABR  
 Nome: (298949/1) JOSEMAR BARBOSA DOS SANTOS  
 Cargo/Função: (10290) AGENTE SISTEMA PENITENC LC 423  
 Un. Adm: (190209) SUBDIR. DA PENITENCIARIA CENTRAL DO ESTADO  
 A Partir de: 01/04/2021 Até 01/04/2021

Processo N.: ABR  
 Nome: (248850/1) JULIANO RIBEIRO DA SILVA  
 Cargo/Função: (10290) AGENTE SISTEMA PENITENC LC 423  
 Un. Adm: (190209) SUBDIR. DA PENITENCIARIA CENTRAL DO ESTADO  
 A Partir de: 01/04/2021 Até 01/04/2021

Processo N.: ABR  
 Nome: (233825/1) JULIO CESAR DA CRUZ BRITO  
 Cargo/Função: (10290) AGENTE SISTEMA PENITENC LC 423  
 Un. Adm: (162477) DIR. DA PENITENCIARIA DE RONDONOPOLIS  
 A Partir de: 01/04/2021 Até 01/04/2021

Processo N.: ABR  
 Nome: (233750/1) JULIO CESAR RODRIGUES DE AMORIM  
 Cargo/Função: (10290) AGENTE SISTEMA PENITENC LC 423  
 Un. Adm: (162485) SUBDIR. DA PENITENCIARIA DE RONDONOPOLIS  
 A Partir de: 01/04/2021 Até 01/04/2021

Processo N.: ABR  
 Nome: (290923/1) JUVENAL POLINARIO PEDROSO JUNIOR  
 Cargo/Função: (10290) AGENTE SISTEMA PENITENC LC 423  
 Un. Adm: (190209) SUBDIR. DA PENITENCIARIA CENTRAL DO ESTADO  
 A Partir de: 16/04/2021 Até 16/04/2021

Processo N.: ABR  
 Nome: (248876/1) LARRYRIHE LIANGUI AYLLANN SIQUEIRA MAXIMO

Cargo/Função: (10290) AGENTE SISTEMA PENITENC LC 423  
Un. Adm: (190209) SUBDIR. DA PENITENCIARIA CENTRAL DO ESTADO  
A Partir de: 08/04/2021 Até 08/04/2021

Processo N.: ABR

Nome: (78856/2) LAURA LUCIA RIBEIRO DE SOUZA  
Cargo/Função: (10290) AGENTE SISTEMA PENITENC LC 423  
Un. Adm: (162485) SUBDIR. DA PENITENCIARIA DE RONDONOPOLIS  
A Partir de: 01/04/2021 Até 01/04/2021

Processo N.: ABR

Nome: (232623/1) LAURO MARCIO DE ALMEIDA  
Cargo/Função: (10290) AGENTE SISTEMA PENITENC LC 423  
Un. Adm: (162477) DIR. DA PENITENCIARIA DE RONDONOPOLIS  
A Partir de: 01/04/2021 Até 01/04/2021

Processo N.: ABR

Nome: (233741/1) LETICIA BEZERRA DE OLIVEIRA  
Cargo/Função: (10290) AGENTE SISTEMA PENITENC LC 423  
Un. Adm: (162485) SUBDIR. DA PENITENCIARIA DE RONDONOPOLIS  
A Partir de: 23/04/2021 Até 23/04/2021

Processo N.: ABR

Nome: (248524/1) LOURIVAL PEREIRA DE SANTANA  
Cargo/Função: (10290) AGENTE SISTEMA PENITENC LC 423  
Un. Adm: (162477) DIR. DA PENITENCIARIA DE RONDONOPOLIS  
A Partir de: 01/04/2021 Até 01/04/2021

Processo N.: ABR

Nome: (118498/1) LUCIVAL SOUZA DOURADO  
Cargo/Função: (10290) AGENTE SISTEMA PENITENC LC 423  
Un. Adm: (162485) SUBDIR. DA PENITENCIARIA DE RONDONOPOLIS  
A Partir de: 01/04/2021 Até 01/04/2021

Processo N.: ABR

Nome: (115422/1) LUIZ CARLOS CAVALCANTE  
Cargo/Função: (10290) AGENTE SISTEMA PENITENC LC 423  
Un. Adm: (162485) SUBDIR. DA PENITENCIARIA DE RONDONOPOLIS  
A Partir de: 01/04/2021 Até 01/04/2021

Processo N.: ABR

Nome: (290929/1) LUIZ FERNANDO NEVES VERAS  
Cargo/Função: (10290) AGENTE SISTEMA PENITENC LC 423  
Un. Adm: (162477) DIR. DA PENITENCIARIA DE RONDONOPOLIS  
A Partir de: 01/04/2021 Até 01/04/2021

Processo N.: ABR

Nome: (233965/1) MARCELO FERNANDES DA SILVA  
Cargo/Função: (10290) AGENTE SISTEMA PENITENC LC 423  
Un. Adm: (190209) SUBDIR. DA PENITENCIARIA CENTRAL DO ESTADO  
A Partir de: 01/04/2021 Até 01/04/2021

Processo N.: ABR

Nome: (118650/1) MARCIO GETULIO RODRIGUES  
Cargo/Função: (10290) AGENTE SISTEMA PENITENC LC 423  
Un. Adm: (190209) SUBDIR. DA PENITENCIARIA CENTRAL DO ESTADO  
A Partir de: 01/04/2021 Até 01/04/2021

Processo N.: ABR

Nome: (140782/1) MARIA DE LOURDES LIMA  
Cargo/Função: (10290) AGENTE SISTEMA PENITENC LC 423  
Un. Adm: (162485) SUBDIR. DA PENITENCIARIA DE RONDONOPOLIS  
A Partir de: 14/04/2021 Até 14/04/2021

Processo N.: ABR

Nome: (232110/1) MARIA EROTILDES ROSA DA SILVA  
Cargo/Função: (10290) AGENTE SISTEMA PENITENC LC 423  
Un. Adm: (162477) DIR. DA PENITENCIARIA DE RONDONOPOLIS  
A Partir de: 01/04/2021 Até 01/04/2021

Processo N.: ABR

Nome: (233718/1) MARINALVA ROCHA DA SILVA  
Cargo/Função: (10290) AGENTE SISTEMA PENITENC LC 423  
Un. Adm: (162485) SUBDIR. DA PENITENCIARIA DE RONDONOPOLIS  
A Partir de: 01/04/2021 Até 01/04/2021

Processo N.: ABR

Nome: (117505/2) MARINEIDE DA SILVA PAULINO  
Cargo/Função: (10290) AGENTE SISTEMA PENITENC LC 423  
Un. Adm: (162485) SUBDIR. DA PENITENCIARIA DE RONDONOPOLIS  
A Partir de: 01/04/2021 Até 01/04/2021

Processo N.: ABR

Nome: (85458/1) MARISTELA GIOVELLI JARDIM  
Cargo/Função: (10290) AGENTE SISTEMA PENITENC LC 423  
Un. Adm: (162485) SUBDIR. DA PENITENCIARIA DE RONDONOPOLIS  
A Partir de: 01/04/2021 Até 01/04/2021

Processo N.: ABR

Nome: (249063/1) MAURO ADALBERTO TORRES  
Cargo/Função: (10290) AGENTE SISTEMA PENITENC LC 423  
Un. Adm: (190209) SUBDIR. DA PENITENCIARIA CENTRAL DO ESTADO  
A Partir de: 01/04/2021 Até 01/04/2021

Processo N.: ABR

Nome: (232520/1) PAULO ALEXANDRE VILLALBA  
Cargo/Função: (10290) AGENTE SISTEMA PENITENC LC 423  
Un. Adm: (162485) SUBDIR. DA PENITENCIARIA DE RONDONOPOLIS  
A Partir de: 01/04/2021 Até 01/04/2021

Processo N.: ABR

Nome: (139194/1) PEDRO PAULO PALMEIRA RUIZ  
Cargo/Função: (10290) AGENTE SISTEMA PENITENC LC 423  
Un. Adm: (190209) SUBDIR. DA PENITENCIARIA CENTRAL DO ESTADO  
A Partir de: 01/04/2021 Até 01/04/2021

Processo N.: ABR

Nome: (219069/2) RAFAEL JOSE DOS SANTOS ALVES  
Cargo/Função: (10290) AGENTE SISTEMA PENITENC LC 423  
Un. Adm: (162485) SUBDIR. DA PENITENCIARIA DE RONDONOPOLIS  
A Partir de: 01/04/2021 Até 01/04/2021

Processo N.: ABR

Nome: (290932/1) RAYNAN GUSTAVO DA COSTA  
Cargo/Função: (10290) AGENTE SISTEMA PENITENC LC 423  
Un. Adm: (193941) DIR. DO CENTRO DE RESSOCIALIZACAO DE VARZEA  
GRANDE  
A Partir de: 03/04/2021 Até 03/04/2021

Processo N.: ABR

Nome: (89950/2) REGIA DE SOUZA PEREIRA  
Cargo/Função: (10290) AGENTE SISTEMA PENITENC LC 423  
Un. Adm: (162485) SUBDIR. DA PENITENCIARIA DE RONDONOPOLIS  
A Partir de: 01/04/2021 Até 01/04/2021

Processo N.: ABR

Nome: (233867/1) REINALDO FERREIRA DA SILVA  
Cargo/Função: (10290) AGENTE SISTEMA PENITENC LC 423  
Un. Adm: (162485) SUBDIR. DA PENITENCIARIA DE RONDONOPOLIS  
A Partir de: 01/04/2021 Até 01/04/2021

Processo N.: ABR

Nome: (248554/1) RENAN DO NASCIMENTO  
Cargo/Função: (10290) AGENTE SISTEMA PENITENC LC 423  
Un. Adm: (162485) SUBDIR. DA PENITENCIARIA DE RONDONOPOLIS  
A Partir de: 01/04/2021 Até 01/04/2021

Processo N.: ABR

Nome: (290921/1) RENANN VITTORAZI DE ARRUDA  
Cargo/Função: (10290) AGENTE SISTEMA PENITENC LC 423  
Un. Adm: (190209) SUBDIR. DA PENITENCIARIA CENTRAL DO ESTADO  
A Partir de: 01/04/2021 Até 01/04/2021

Processo N.: ABR

Nome: (290957/1) RENATO DOURADO DOS SANTOS  
Cargo/Função: (10290) AGENTE SISTEMA PENITENC LC 423  
Un. Adm: (193941) DIR. DO CENTRO DE RESSOCIALIZACAO DE VARZEA  
GRANDE  
A Partir de: 01/04/2021 Até 01/04/2021

Processo N.: ABR

Nome: (217715/2) RICARDO DOS SANTOS SOUSA  
Cargo/Função: (10290) AGENTE SISTEMA PENITENC LC 423  
Un. Adm: (193941) DIR. DO CENTRO DE RESSOCIALIZACAO DE VARZEA  
GRANDE  
A Partir de: 01/04/2021 Até 01/04/2021

Processo N.: ABR

Nome: (248646/1) RICARDO HENRIQUE PAZ FEITOSA  
Cargo/Função: (11665) FUNÇÃO DGA 10 LC/266 SERVIDOR  
Un. Adm: (190209) SUBDIR. DA PENITENCIARIA CENTRAL DO ESTADO  
A Partir de: 01/04/2021 Até 01/04/2021

Processo N.: ABR

Nome: (230398/4) ROBERTO CALDEIRA DE LARA  
Cargo/Função: (10290) AGENTE SISTEMA PENITENC LC 423  
Un. Adm: (190209) SUBDIR. DA PENITENCIARIA CENTRAL DO ESTADO  
A Partir de: 01/04/2021 Até 01/04/2021

Processo N.: ABR

Nome: (290878/1) RODRIGO BERTOLLO  
Cargo/Função: (10290) AGENTE SISTEMA PENITENC LC 423  
Un. Adm: (193941) DIR. DO CENTRO DE RESSOCIALIZACAO DE VARZEA  
GRANDE  
A Partir de: 01/04/2021 Até 01/04/2021

Processo N.: ABR

Nome: (88955/1) ROMINA SANTANA DUARTE SILVA  
Cargo/Função: (10290) AGENTE SISTEMA PENITENC LC 423  
Un. Adm: (162485) SUBDIR. DA PENITENCIARIA DE RONDONOPOLIS  
A Partir de: 01/04/2021 Até 01/04/2021

Processo N.: ABR

Nome: (250357/1) ROMULO BATISTA COSTA  
Cargo/Função: (10290) AGENTE SISTEMA PENITENC LC 423  
Un. Adm: (162485) SUBDIR. DA PENITENCIARIA DE RONDONOPOLIS  
A Partir de: 01/04/2021 Até 01/04/2021

Processo N.: ABR

Nome: (251859/1) RONALDO LUIS DE ARAUJO SANTOS  
Cargo/Função: (10290) AGENTE SISTEMA PENITENC LC 423  
Un. Adm: (162663) DIR. DE CADEIA PUBLICA DE BARRA DO GARCAS  
A Partir de: 01/04/2021 Até 01/04/2021

Processo N.: ABR

Nome: (136679/4) ROSANE INFANTINO DE OLIVEIRA AMORIM  
Cargo/Função: (10290) AGENTE SISTEMA PENITENC LC 423  
Un. Adm: (193941) DIR. DO CENTRO DE RESSOCIALIZACAO DE VARZEA  
GRANDE  
A Partir de: 01/04/2021 Até 01/04/2021

Processo N.: ABR

Nome: (125263/1) ROSANGELA MARIA REJES  
Cargo/Função: (10290) AGENTE SISTEMA PENITENC LC 423  
Un. Adm: (162485) SUBDIR. DA PENITENCIARIA DE RONDONOPOLIS  
A Partir de: 01/04/2021 Até 01/04/2021

Processo N.: ABR

Nome: (115500/1) ROZIMAR DOS SANTOS  
Cargo/Função: (10290) AGENTE SISTEMA PENITENC LC 423  
Un. Adm: (162485) SUBDIR. DA PENITENCIARIA DE RONDONOPOLIS  
A Partir de: 01/04/2021 Até 01/04/2021

Processo N.: ABR  
 Nome: (290948/1) SAMILA DE JESUS RODRIGUES  
 Cargo/Função: (10290) AGENTE SISTEMA PENITENC LC 423  
 Un. Adm: (193941) DIR. DO CENTRO DE RESSOCIALIZACAO DE VARZEA  
**GRANDE**  
 A Partir de: 01/04/2021 Até 01/04/2021

Processo N.: ABR  
 Nome: (251790/1) SAMIRA MAIDA SILVA MACHADO  
 Cargo/Função: (10290) AGENTE SISTEMA PENITENC LC 423  
 Un. Adm: (193941) DIR. DO CENTRO DE RESSOCIALIZACAO DE VARZEA  
**GRANDE**  
 A Partir de: 01/04/2021 Até 01/04/2021

Processo N.: ABR  
 Nome: (232323/1) SEBASTIAO CAMPOS DE ALCANTARA  
 Cargo/Função: (10290) AGENTE SISTEMA PENITENC LC 423  
 Un. Adm: (193941) DIR. DO CENTRO DE RESSOCIALIZACAO DE VARZEA  
**GRANDE**  
 A Partir de: 01/04/2021 Até 01/04/2021

Processo N.: ABR  
 Nome: (70259/4) SILVIA SANTOS GAMA FERRAREZ  
 Cargo/Função: (10290) AGENTE SISTEMA PENITENC LC 423  
 Un. Adm: (193941) DIR. DO CENTRO DE RESSOCIALIZACAO DE VARZEA  
**GRANDE**  
 A Partir de: 01/04/2021 Até 01/04/2021

Processo N.: ABR  
 Nome: (117858/1) SILVIO RODRIGUES FILHO  
 Cargo/Função: (10290) AGENTE SISTEMA PENITENC LC 423  
 Un. Adm: (193941) DIR. DO CENTRO DE RESSOCIALIZACAO DE VARZEA  
**GRANDE**  
 A Partir de: 01/04/2021 Até 01/04/2021

Processo N.: ABR  
 Nome: (248008/1) UANDRESSON ANICEZIO DOS SANTOS  
 Cargo/Função: (10290) AGENTE SISTEMA PENITENC LC 423  
 Un. Adm: (162663) DIR.DE CADEIA PUBLICA DE BARRA DO GARCAS  
 A Partir de: 01/04/2021 Até 01/04/2021

Processo N.: ABR  
 Nome: (248527/1) VALDINEY BRAGA TABOSA  
 Cargo/Função: (10290) AGENTE SISTEMA PENITENC LC 423  
 Un. Adm: (190195) DIR. DA PENITENCIARIA CENTRAL DO ESTADO  
 A Partir de: 01/04/2021 Até 01/04/2021

Processo N.: ABR  
 Nome: (75958/2) VALTER TEIXEIRA DE OLIVEIRA  
 Cargo/Função: (10290) AGENTE SISTEMA PENITENC LC 423  
 Un. Adm: (190209) SUBDIR. DA PENITENCIARIA CENTRAL DO ESTADO  
 A Partir de: 01/04/2021 Até 01/04/2021

PUBLICADA, REGISTRADA, CUMpra-SE.  
 Cuiabá-MT, 18 de Maio de 2021.  
 Alexandre Bustamante dos Santos  
 Secretário de Estado de Segurança Pública

BOLETIM DE PESSOAL/SESP/00608/2021 DE:  
 19/05/2021

O Secretário de Estado de Segurança Pública no uso de suas atribuições que lhes são conferidas por lei,

Resolve: TORNAR SEM EFEITO  
 Evento: ADICIONAL NOTURNO

Processo N.: MAR  
 Nome: (248529/1) JOAO LAZARO NOGUEIRA DA SILVA JUNIOR  
 Cargo/Função: (10290) AGENTE SISTEMA PENITENC LC 423  
 Un. Adm: (190195) DIR. DA PENITENCIARIA CENTRAL DO ESTADO  
 A Partir de: 04/04/2021 Até 04/04/2021

Processo N.: mar  
 Nome: (233882/1) TEO LIANDER DE OLIVEIRA  
 Cargo/Função: (11622) DGA-8 SERVIDOR  
 Un. Adm: (162540) GER.DE MANUT.DA PENITENC.DE SINOP  
 A Partir de: 01/03/2021 Até 01/03/2021

PUBLICADA, REGISTRADA, CUMpra-SE.  
 Cuiabá-MT, 18 de Maio de 2021.  
 Alexandre Bustamante dos Santos  
 Secretário de Estado de Segurança Pública

BOLETIM DE PESSOAL/SESP/00609/2021 DE:  
 19/05/2021

O Secretário de Estado de Segurança Pública no uso de suas atribuições que lhes são conferidas por lei,

Resolve: DEFERIR  
 Evento: LICENCA PARA TRATAMENTO DE SAUDE

Processo N.:  
 Nome: (233967/1) AELSON DE MIRANDA  
 Cargo/Função: (10290) AGENTE SISTEMA PENITENC LC 423  
 Un. Adm: (162612) DIR.DE CADEIA PUBLICA DE CACERES  
 A Partir de: 07/04/2021 Até06/05/2021

Processo N.:  
 Nome: (67567/4) BENEDITA ILENE DA VEIGA  
 Cargo/Função: (10282) ASSIST.SIST.PENITENCIARIO  
 Un. Adm: (204390) SUPER. REG. OESTE DO SISTEMA PENITENCIARIO

A Partir de: 30/11/2020 Até29/12/2020

Processo N.:  
 Nome: (232245/1) FABIANA DOMINGUES DA SILVA  
 Cargo/Função: (9249) AGENTE DE SEGURANÇA SOCIOEDUCATIVO  
 Un. Adm: (172065) UNID.ESPEC.CONTROLE MOVIMENTACAO PESSOAL  
 A Partir de: 11/05/2021 Até09/07/2021

Processo N.:  
 Nome: (251162/1) ITALO BRUNO BRITO DE ARRUDA  
 Cargo/Função: (10290) AGENTE SISTEMA PENITENC LC 423  
 Un. Adm: (212059) SUBD DO CENTRO DE RESS IND AHMENON LEMOS DANTAS  
 A Partir de: 20/04/2021 Até04/05/2021

Processo N.:  
 Nome: (226028/1) JULIANA NUNES RAMOS  
 Cargo/Função: (10280) PROF.NIV.SUP.SIST.PENITENCIARIO  
 Un. Adm: (162663) DIR.DE CADEIA PUBLICA DE BARRA DO GARCAS  
 A Partir de: 22/04/2021 Até06/05/2021

Processo N.:  
 Nome: (213424/6) KEILA MUNIZ DE CASTRO  
 Cargo/Função: (10282) ASSIST.SIST.PENITENCIARIO  
 Un. Adm: (190284) DIR. DO CENTRO DE DETENCAO PROVISORIA DE JUINA  
 A Partir de: 17/03/2021 Até23/03/2021

Processo N.:  
 Nome: (233536/1) LIOMAR PEREIRA ESTEVES  
 Cargo/Função: (10290) AGENTE SISTEMA PENITENC LC 423  
 Un. Adm: (190330) DIR. DO CENTRO DE DETEN. PROV. DE TANGARA DA SERRA  
 A Partir de: 05/05/2021 Até03/07/2021

Processo N.:  
 Nome: (232316/1) LUCIANA DE OLIVEIRA FERREIRA  
 Cargo/Função: (9249) AGENTE DE SEGURANÇA SOCIOEDUCATIVO  
 Un. Adm: (163147) GER. REG. CENT. DE ATEND. SOC. MASC RONDONOPOLIS  
 A Partir de: 12/05/2021 Até25/05/2021

Processo N.:  
 Nome: (91819/1) MARIANI VITORIA RIBEIRO  
 Cargo/Função: (10280) PROF.NIV.SUP.SIST.PENITENCIARIO  
 Un. Adm: (190209) SUBDIR. DA PENITENCIARIA CENTRAL DO ESTADO  
 A Partir de: 05/05/2021 Até24/05/2021

Processo N.:  
 Nome: (233084/1) POLLIANA CRISTINA ALVES DE FREITAS  
 Cargo/Função: (9249) AGENTE DE SEGURANÇA SOCIOEDUCATIVO  
 Un. Adm: (163120) GER.REG. CENT. ATEND.SOC. MASC. DE BARRA DO GARCAS  
 A Partir de: 13/05/2021 Até16/05/2021

Processo N.:  
 Nome: (233332/1) SANDRELI LOPES DE MIRANDA  
 Cargo/Função: (9249) AGENTE DE SEGURANÇA SOCIOEDUCATIVO  
 Un. Adm: (172065) UNID.ESPEC.CONTROLE MOVIMENTACAO PESSOAL  
 A Partir de: 08/05/2021 Até05/08/2021

PUBLICADA, REGISTRADA, CUMpra-SE.  
 Cuiabá-MT, 18 de Maio de 2021.  
 Alexandre Bustamante dos Santos  
 Secretário de Estado de Segurança Pública

BOLETIM DE PESSOAL/SESP/00610/2021 DE:  
 19/05/2021

O Secretário de Estado de Segurança Pública no uso de suas atribuições que lhes são conferidas por lei,

Resolve: RETIFICAR  
 Evento: LICENCA PARA TRATAMENTO DE SAUDE

Processo N.:  
 Nome: (290975/1) INGRITTY MARCONDES DA COSTA ARAUJO  
 Cargo/Função: (10290) AGENTE SISTEMA PENITENC LC 423  
 Un. Adm: (162426) SUBDIR.DA PENITENC. FEM. ANA MARIA DO COUTO MAY  
 A Partir de: 11/04/2021 Até28/04/2021

PUBLICADA, REGISTRADA, CUMpra-SE.  
 Cuiabá-MT, 18 de Maio de 2021.  
 Alexandre Bustamante dos Santos  
 Secretário de Estado de Segurança Pública

BOLETIM DE PESSOAL/SESP/00611/2021 DE:  
 19/05/2021

O Secretário de Estado de Segurança Pública no uso de suas atribuições que lhes são conferidas por lei,

Resolve: TORNAR SEM EFEITO  
 Evento: LICENCA PARA TRATAMENTO DE SAUDE EM PESSOA DA FAMILIA

Processo N.:  
 Nome: (110661/4) JOELMA COELHO RODRIGUES FEITOZA  
 Cargo/Função: (10290) AGENTE SISTEMA PENITENC LC 423  
 Un. Adm: (162760) DIR.DE CADEIA PUBLICA DE LUCAS DO RIO VERDE  
 A Partir de: 07/08/2012 Até05/09/2012

Processo N.:  
 Nome: (110661/4) JOELMA COELHO RODRIGUES FEITOZA  
 Cargo/Função: (10290) AGENTE SISTEMA PENITENC LC 423  
 Un. Adm: (162787) DIR.DE CADEIA PUBLICA DE PEIXOTO DE AZEVEDO

A Partir de: 08/07/2012 Até 06/08/2012

PUBLICADA, REGISTRADA, CUMpra-SE.  
Cuiabá-MT, 18 de Maio de 2021.  
Alexandre Bustamante dos Santos  
Secretário de Estado de Segurança Pública

BOLETIM DE PESSOAL/SESP/00612/2021 DE:  
19/05/2021

O Secretário de Estado de Segurança Pública no uso de suas atribuições que lhes são conferidas por lei,

Resolve: DEFERIR  
Evento: GOZO LICENÇA-PREMIO, JORNADA 50%

Processo N.:  
Nome: (226035/1) KELLY CRISTINE MIGUEL DAUBIAN DA COSTA  
Cargo/Função: (10282) ASSIST.SIST.PENITENCIARIO  
Quinquênio de Referência: 15/12/2010 Ate 14/12/2015  
A Partir de: 17/05/2021 Ate 15/07/21

PUBLICADA, REGISTRADA, CUMpra-SE.  
Cuiabá-MT, 18 de Maio de 2021.  
Alexandre Bustamante dos Santos  
Secretário de Estado de Segurança Pública

BOLETIM DE PESSOAL/SESP/00613/2021 DE:  
19/05/2021

O Secretário de Estado de Segurança Pública no uso de suas atribuições que lhes são conferidas por lei,

Resolve: RETIFICAR  
Evento: GOZO LICENÇA-PREMIO, JORNADA 50%

Processo N.:  
Nome: (97342/1) ITAMAR TOCANTINS DE MORAES  
Cargo/Função: (9175) INVESTIGADOR DE POLICIA/LC344/407  
Quinquênio de Referência: 18/03/2007 Ate 17/03/2012  
A Partir de: 05/07/2021 Ate 02/09/21

PUBLICADA, REGISTRADA, CUMpra-SE.  
Cuiabá-MT, 18 de Maio de 2021.  
Alexandre Bustamante dos Santos  
Secretário de Estado de Segurança Pública

BOLETIM DE PESSOAL/SESP/00614/2021 DE:  
19/05/2021

O Secretário de Estado de Segurança Pública no uso de suas atribuições que lhes são conferidas por lei,

Resolve: CONCEDER  
Evento: Adicional de Insalubridade LC 502

Processo N.:  
Nome: (130501/1) ADNER SOARES DE ALMEIDA  
Cargo/Função: (10290) AGENTE SISTEMA PENITENC LC 423  
Un. Adm: (162388) SUBDIR. DO CENTRO DE RESSOCIALIZACAO DE CUIABA  
A Partir de: 04/10/2020 Até

Processo N.:  
Nome: (233282/1) CRISTIANE MORAES PINHEIRO  
Cargo/Função: (9249) AGENTE DE SEGURANÇA SOCIOEDUCATIVO  
Un. Adm: (204200) DIR. DO CENT. DE ATEND. SOCIOED. MASC. DE CUIABA  
A Partir de: 17/02/2021 Até

Processo N.:  
Nome: (233156/1) ELIETE NEIDE DE SENE  
Cargo/Função: (9249) AGENTE DE SEGURANÇA SOCIOEDUCATIVO  
Un. Adm: (204200) DIR. DO CENT. DE ATEND. SOCIOED. MASC. DE CUIABA  
A Partir de: 08/03/2021 Até

Processo N.:  
Nome: (233166/1) EVERSON FABIO DE ARAUJO  
Cargo/Função: (9249) AGENTE DE SEGURANÇA SOCIOEDUCATIVO  
Un. Adm: (204200) DIR. DO CENT. DE ATEND. SOCIOED. MASC. DE CUIABA  
A Partir de: 22/02/2021 Até

Processo N.:  
Nome: (233721/1) FABIANO BECKMANN PEDROSO  
Cargo/Função: (10290) AGENTE SISTEMA PENITENC LC 423  
Un. Adm: (162574) SUBDIR. DA PENITENCIARIA DE AGUA BOA  
A Partir de: 02/02/2021 Até

Processo N.:  
Nome: (248894/1) MARIA ANGELICA ALVES DOS SANTOS  
Cargo/Função: (9249) AGENTE DE SEGURANÇA SOCIOEDUCATIVO  
Un. Adm: (163120) GER.REG. CENT. ATEND.SOC. MASC. DE BARRA DO GARCAS  
A Partir de: 16/04/2021 Até

Processo N.:  
Nome: (226099/1) PATRICIA SUZANE NOGUEIRA  
Cargo/Função: (10280) PROF.NIV.SUP.SIST.PENITENCIARIO  
Un. Adm: (162515) DIR. DA PENITENCIARIA DE SINOP  
A Partir de: 28/12/2020 Até 26/01/2021

Processo N.:  
Nome: (290942/1) RAYANE ARAUJO QUEIROZ

Cargo/Função: (10290) AGENTE SISTEMA PENITENC LC 423  
Un. Adm: (162426) SUBDIR.DA PENITENC. FEM. ANA MARIA DO COUTO MAY  
A Partir de: 02/05/2020 Até

Processo N.:  
Nome: (75890/36) VALDECI CONCEICAO DOS SANTOS VIANA  
Cargo/Função: (9249) AGENTE DE SEGURANÇA SOCIOEDUCATIVO  
Un. Adm: (204200) DIR. DO CENT. DE ATEND. SOCIOED. MASC. DE CUIABA  
A Partir de: 15/02/2021 Até

PUBLICADA, REGISTRADA, CUMpra-SE.  
Cuiabá-MT, 18 de Maio de 2021.  
Alexandre Bustamante dos Santos  
Secretário de Estado de Segurança Pública

## P.J.C

### POLÍCIA JUDICIÁRIA CIVIL

PORTARIA/PJC/00056/2021 DE:  
19/05/2021

O Delegado Geral da Polícia Judiciária Civil no uso de suas atribuições que lhes são conferidas por lei,

Resolve: DESIGNAR  
Evento: Designação de Função/Função de Confiança

Processo N.: 157681/2021  
Nome: (203472/1) ADEMIRSON DE CAMPOS NUNES JUNIOR  
Cargo/Função: (11665) FUNÇÃO DGA 10 LC/266 SERVIDOR - LIDER DE EQUIPE  
Un. Adm: (134015) DELEGACIA DE POLICIA DE PONTES E LACERDA  
A Partir de: 15/04/2021 Até 14/05/2021

Processo N.: 160150/2021  
Nome: (109127/6) CYNTHIA DE SOUZA AGUIAR  
Cargo/Função: (11665) FUNÇÃO DGA 10 LC/266 SERVIDOR - LIDER DE EQUIPE  
Un. Adm: (133124) DELEGACIA ESPEC. DO MEIO AMBIENTE  
A Partir de: 20/04/2021 Até

Processo N.: 174901/2021  
Nome: (221621/5) FLORISVALDO ANTONIO RIBEIRO  
Cargo/Função: (11665) FUNÇÃO DGA 10 LC/266 SERVIDOR - LIDER DE EQUIPE  
Un. Adm: (133701) DELEGACIA ESPEC. DE DEFESA DA MULHER DE CACERES  
A Partir de: 05/04/2021 Até 04/05/2021

Processo N.: 154426/2021  
Nome: (252426/3) HAGATHA NAYARA OLIVEIRA DOS SANTOS  
Cargo/Função: (11665) FUNÇÃO DGA 10 LC/266 SERVIDOR - LIDER DE EQUIPE  
Un. Adm: (134171) DELEGACIA DE POLICIA DE JACIARA  
A Partir de: 16/04/2021 Até

Processo N.: 157687/2021  
Nome: (123296/23) JANES RESPLANDE DE PAULA  
Cargo/Função: (11665) FUNÇÃO DGA 10 LC/266 SERVIDOR - LIDER DE EQUIPE  
Un. Adm: (133531) DELEGACIA ESP. DE ROUBOS E FURTOS/B. DO GARCAS  
A Partir de: 16/12/2020 Até 18/02/2021

Processo N.: 167690/2021  
Nome: (259866/1) REYNALDO JEFFERSON MONCAO ARAUJO  
Cargo/Função: (11665) FUNÇÃO DGA 10 LC/266 SERVIDOR - LIDER DE EQUIPE  
Un. Adm: (134090) DELEGACIA ESPEC.DE ROUBOS E FURTOS/RONDONOPOLIS  
A Partir de: 22/03/2021 Até

Processo N.: 172818/2021  
Nome: (259924/1) SUAIR HILARIO RIBEIRO FILHO  
Cargo/Função: (11665) FUNÇÃO DGA 10 LC/266 SERVIDOR - LIDER DE EQUIPE  
Un. Adm: (177504) DELEGACIA DE POLICIA DE ALTO BOA VISTA  
A Partir de: 01/04/2021 Até

PUBLICADA, REGISTRADA, CUMpra-SE.  
Cuiabá-MT, 18 de Maio de 2021.  
Mario Dermeval Aravechia de Resende  
Delegado Geral da Polícia Judiciária Civil

PORTARIA/PJC/00057/2021 DE:  
19/05/2021

O Delegado Geral da Polícia Judiciária Civil no uso de suas atribuições que lhes são conferidas por lei,

Resolve: DISPENSAR  
Evento: Designação de Função/Função de Confiança

Processo N.: 167690/2021  
Nome: (65839/7) ANDERSON VIEIRA DA SILVA  
Cargo/Função: (11665) FUNÇÃO DGA 10 LC/266 SERVIDOR  
Un. Adm: (134090) DELEGACIA ESPEC.DE ROUBOS E FURTOS/ RONDONÓPOLIS  
A Partir de: 21/03/2021

Processo N.: 157687/2021  
Nome: (95736/1) AURELIO DOURADO BARROS  
Cargo/Função: (11665) FUNÇÃO DGA 10 LC/266 SERVIDOR



Un. Adm: (133531) DELEGACIA ESP. DE ROUBOS E FURTOS/B. DO GARCAS  
A Partir de: 15/12/2020

Processo N.: 174901/2021

Nome: (97320/1) EVANDRO ARAUJO CAVALCANTE  
Cargo/Função: (11665) FUNÇÃO DGA 10 LC/266 SERVIDOR  
Un. Adm: (133701) DELEGACIA ESPEC. DE DEFESA DA MULHER CÁCERES  
A Partir de: 04/04/2021

Processo N.: 157681/2021

Nome: (95884/1) GILDO MARQUES DE ARRUDA  
Cargo/Função: (11665) FUNÇÃO DGA 10 LC/266 SERVIDOR  
Un. Adm: (134007) DELEGACIA REG. DE PONTES E LACERDA  
A Partir de: 14/04/2021

Processo N.: 154426/2021

Nome: (95890/1) JACSON ROBERTO ABRAHAO  
Cargo/Função: (11665) FUNÇÃO DGA 10 LC/266 SERVIDOR  
Un. Adm: (134171) DELEGACIA DE POLICIA DE JACIARA  
A Partir de: 15/04/2021

Processo N.: 160150/2021

Nome: (136164/1) MARY CELIA DE SOUZA  
Cargo/Função: (11665) FUNÇÃO DGA 10 LC/266 SERVIDOR  
Un. Adm: (133124) DELEGACIA ESPEC. DO MEIO AMBIENTE  
A Partir de: 19/04/2021

Processo N.: 172818/2021

Nome: (259960/1) WILKENS CLEBER DE CASTRO  
Cargo/Função: (11665) FUNÇÃO DGA 10 LC/266 SERVIDOR  
Un. Adm: (177504) DELEGACIA DE POLICIA DE ALTO BOA VISTA  
A Partir de: 31/03/2021

PUBLICADA, REGISTRADA, CUMPRÁ-SE.  
Cuiabá-MT, 18 de Maio de 2021.  
Mario Dermeval Aravechia de Resende  
Delegado Geral da Polícia Judiciária Civil

BOLETIM DE PESSOAL/PJC/00327/2021  
19/05/2021

DE:

O Delegado Geral da Polícia Judiciária Civil no uso de suas atribuições que lhes são conferidas por lei,

Resolve: CONCEDER  
Evento: ADICIONAL NOTURNO

Processo N.:

Nome: (56855/2) ADRIANA EDNA FERREIRA DUARTE  
Cargo/Função: (9184) ANALISTA DO SIST. SOCIOEDUCATIVO  
Un. Adm: (133086) DELEGACIA ESPEC. DE DEFESA DA MULHER/CBA  
A Partir de: 04/12/2020 Até 04/12/2020

Processo N.:

Nome: (56855/2) ADRIANA EDNA FERREIRA DUARTE  
Cargo/Função: (9184) ANALISTA DO SIST. SOCIOEDUCATIVO  
Un. Adm: (133086) DELEGACIA ESPEC. DE DEFESA DA MULHER/CBA  
A Partir de: 04/03/2021 Até 04/03/2021

Processo N.:

Nome: (56855/2) ADRIANA EDNA FERREIRA DUARTE  
Cargo/Função: (9184) ANALISTA DO SIST. SOCIOEDUCATIVO  
Un. Adm: (133086) DELEGACIA ESPEC. DE DEFESA DA MULHER/CBA  
A Partir de: 03/04/2021 Até 03/04/2021

Processo N.:

Nome: (104113/2) ALDENIZA ROCHA VENANCIO  
Cargo/Função: (11382) ANALISTA DE MEIO AMBIENTE L 10083/2014  
Un. Adm: (133159) DEL. ESP. DO DIR. DA CRIANCA E DO ADOLESCENTE/  
CBA  
A Partir de: 04/04/2021 Até 04/04/2021

Processo N.:

Nome: (203371/1) ALEXANDRE DA SILVA PRUDENTE  
Cargo/Função: (9175) INVESTIGADOR DE POLICIA/LC344/407  
Un. Adm: (164399) GER. DE OPERACOES AEREAS  
A Partir de: 12/02/2021 Até 12/02/2021

Processo N.:

Nome: (95315/1) EVANILSON MAGALHAES DA SILVA  
Cargo/Função: (10290) AGENTE SISTEMA PENITENC LC 423  
Un. Adm: (133086) DELEGACIA ESPEC. DE DEFESA DA MULHER/CBA  
A Partir de: 05/01/2021 Até 05/01/2021

Processo N.:

Nome: (95315/1) EVANILSON MAGALHAES DA SILVA  
Cargo/Função: (10290) AGENTE SISTEMA PENITENC LC 423  
Un. Adm: (133086) DELEGACIA ESPEC. DE DEFESA DA MULHER/CBA  
A Partir de: 05/03/2021 Até 05/03/2021

Processo N.:

Nome: (95315/1) EVANILSON MAGALHAES DA SILVA  
Cargo/Função: (10290) AGENTE SISTEMA PENITENC LC 423  
Un. Adm: (133086) DELEGACIA ESPEC. DE DEFESA DA MULHER/CBA  
A Partir de: 04/04/2021 Até 04/04/2021

Processo N.:

Nome: (47982/7) FERNANDO CESAR DA SILVA  
Cargo/Função: (10290) AGENTE SISTEMA PENITENC LC 423  
Un. Adm: (164356) GER. DE COMBATE AO CRIME ORGANIZADO  
A Partir de: 04/04/2021 Até 04/04/2021

Processo N.:

Nome: (257588/1) GRAZIELA CONCEICAO DA SILVA  
Cargo/Função: (9184) ANALISTA DO SIST. SOCIOEDUCATIVO

Un. Adm: (133086) DELEGACIA ESPEC. DE DEFESA DA MULHER/CBA  
A Partir de: 21/03/2021 Até 21/03/2021

Processo N.:

Nome: (257588/1) GRAZIELA CONCEICAO DA SILVA  
Cargo/Função: (9184) ANALISTA DO SIST. SOCIOEDUCATIVO  
Un. Adm: (133086) DELEGACIA ESPEC. DE DEFESA DA MULHER/CBA  
A Partir de: 05/04/2021 Até 05/04/2021

Processo N.:

Nome: (115325/1) LUIS CARLOS DIAS DE QUEIROZ  
Cargo/Função: (10290) AGENTE SISTEMA PENITENC LC 423  
Un. Adm: (164356) GER. DE COMBATE AO CRIME ORGANIZADO  
A Partir de: 02/04/2021 Até 02/04/2021

Processo N.:

Nome: (125675/3) MERCIA APARECIDA OLIVEIRA GOMES  
Cargo/Função: (10280) PROF.NIV.SUP.SIST.PENITENCIARIO  
Un. Adm: (133086) DELEGACIA ESPEC. DE DEFESA DA MULHER/CBA  
A Partir de: 02/03/2021 Até 02/03/2021

Processo N.:

Nome: (125675/3) MERCIA APARECIDA OLIVEIRA GOMES  
Cargo/Função: (10280) PROF.NIV.SUP.SIST.PENITENCIARIO  
Un. Adm: (133086) DELEGACIA ESPEC. DE DEFESA DA MULHER/CBA  
A Partir de: 01/04/2021 Até 01/04/2021

Processo N.:

Nome: (120186/1) ROBSON DA COSTA FERREIRA  
Cargo/Função: (10290) AGENTE SISTEMA PENITENC LC 423  
Un. Adm: (164402) GER. ESTADUAL DA POLINTER  
A Partir de: 02/03/2021 Até 02/03/2021

Processo N.:

Nome: (120186/1) ROBSON DA COSTA FERREIRA  
Cargo/Função: (10290) AGENTE SISTEMA PENITENC LC 423  
Un. Adm: (164402) GER. ESTADUAL DA POLINTER  
A Partir de: 03/04/2021 Até 03/04/2021

Processo N.:

Nome: (82657/4) SOLANGE SOARES DE FARIA BRANDAO  
Cargo/Função: (9184) ANALISTA DO SIST. SOCIOEDUCATIVO  
Un. Adm: (133086) DELEGACIA ESPEC. DE DEFESA DA MULHER/CBA  
A Partir de: 03/03/2021 Até 03/03/2021

Processo N.:

Nome: (82657/4) SOLANGE SOARES DE FARIA BRANDAO  
Cargo/Função: (9184) ANALISTA DO SIST. SOCIOEDUCATIVO  
Un. Adm: (133086) DELEGACIA ESPEC. DE DEFESA DA MULHER/CBA  
A Partir de: 02/04/2021 Até 02/04/2021

PUBLICADA, REGISTRADA, CUMPRÁ-SE.  
Cuiabá-MT, 18 de Maio de 2021.  
Mario Dermeval Aravechia de Resende  
Delegado Geral da Polícia Judiciária Civil

BOLETIM DE PESSOAL/PJC/00328/2021  
19/05/2021

DE:

O Delegado Geral da Polícia Judiciária Civil no uso de suas atribuições que lhes são conferidas por lei,

Resolve: TORNAR SEM EFEITO  
Evento: ADICIONAL NOTURNO

Processo N.:

Nome: (259700/1) FLAVIANA FERREIRA CABRAL  
Cargo/Função: (11665) FUNÇÃO DGA 10 LC/266 SERVIDOR  
Un. Adm: (020826) DIR. GERAL DE POLICIA JUDICIARIA CIVIL  
A Partir de: 04/04/2021 Até 04/04/2021

PUBLICADA, REGISTRADA, CUMPRÁ-SE.  
Cuiabá-MT, 18 de Maio de 2021.  
Mario Dermeval Aravechia de Resende  
Delegado Geral da Polícia Judiciária Civil

BOLETIM DE PESSOAL/PJC/00329/2021  
19/05/2021

DE:

O Delegado Geral da Polícia Judiciária Civil no uso de suas atribuições que lhes são conferidas por lei,

Resolve: DEFERIR  
Evento: LICENCA PARA TRATAMENTO DE SAUDE

Processo N.:

Nome: (124888/2) CRISTIANA VELOSO OLIVEIRA  
Cargo/Função: (9175) INVESTIGADOR DE POLICIA/LC344/407  
Un. Adm: (154750) DELEGACIA DE POLICIA DE NOVA XAVANTINA  
A Partir de: 04/05/2021 Até 13/05/2021

Processo N.:

Nome: (259634/1) CRISTIANE PENHALVER FERREIRA  
Cargo/Função: (9200) ESCRIVAO DE POLICIA/LC318/407  
Un. Adm: (134406) DELEGACIA DE POLICIA DE SINOP  
A Partir de: 30/03/2021 Até 08/04/2021

Processo N.:

Nome: (268106/1) DANIELA XAVIER SCARIONE  
Cargo/Função: (9200) ESCRIVAO DE POLICIA/LC318/407  
Un. Adm: (133663) DELEGACIA DE POLICIA DE RIO BRANCO  
A Partir de: 11/05/2021 Até 08/08/2021

**Processo N.:**

Nome: (97322/1) GLAUCIA DA COSTA GARCIA  
 Cargo/Função: (9200) ESCRIVAO DE POLICIA/LC318/407  
 Un. Adm: (133590) DELEGACIA REGIONAL DE CACERES  
 A Partir de: 07/05/2021 Até04/08/2021

**Processo N.:**

Nome: (259954/1) MARIA CAROLINA DIAS LENHARDT  
 Cargo/Função: (9175) INVESTIGADOR DE POLICIA/LC344/407  
 Un. Adm: (134406) DELEGACIA DE POLICIA DE SINOP  
 A Partir de: 30/03/2021 Até12/04/2021

**Processo N.:**

Nome: (133486/2) RODRIGO OLIVEIRA MENDES DE MELO  
 Cargo/Função: (9200) ESCRIVAO DE POLICIA/LC318/407  
 Un. Adm: (164348) DIR. DE ATIVIDADES ESPECIAIS  
 A Partir de: 16/04/2021 Até14/06/2021

**Processo N.:**

Nome: (76173/4) WALKYRIA ALVES CANDIDO  
 Cargo/Função: (9200) ESCRIVAO DE POLICIA/LC318/407  
 Un. Adm: (134015) DELEGACIA DE POLICIA DE PONTES E LACERDA  
 A Partir de: 04/04/2021 Até03/05/2021

PUBLICADA, REGISTRADA, CUMpra-SE.  
 Cuiabá-MT, 18 de Maio de 2021.  
 Mario Dermeval Aravechia de Resende  
 Delegado Geral da Polícia Judiciária Civil

BOLETIM DE PESSOAL/PJC/00330/2021  
 19/05/2021

DE:

O Delegado Geral da Polícia Judiciária Civil no uso de suas atribuições que lhes são conferidas por lei,

Resolve: RETIFICAR

Evento: LICENCA PARA TRATAMENTO DE SAUDE

**Processo N.:**

Nome: (259855/1) RAYANE ABOULHOSN MORBECK APOITIA  
 Cargo/Função: (9200) ESCRIVAO DE POLICIA/LC318/407  
 Un. Adm: (177407) DELEGACIA DE POLICIA DE SAO FELIX DO ARAGUAIA  
 A Partir de: 12/02/2021 Até29/03/2021

PUBLICADA, REGISTRADA, CUMpra-SE.  
 Cuiabá-MT, 18 de Maio de 2021.  
 Mario Dermeval Aravechia de Resende  
 Delegado Geral da Polícia Judiciária Civil

**PMMT**

**POLÍCIA MILITAR**

BOLETIM DE PESSOAL/PM/00220/2021  
 19/05/2021

DE:

O Comandante Geral da PM-MT no uso de suas atribuições que lhes são conferidas por lei,

Resolve: DEFERIR

Evento: LICENCA PARA TRATAMENTO DE SAUDE

**Processo N.:**

Nome: (71927/1) AMAURI LICINIO DA CUNHA  
 Cargo/Função: (2196) SUB-TENENTE LC 541/2014  
 Un. Adm: (166944) 10ºBATALHAO DE POLICIA MILITAR - VERDAO  
 A Partir de: 17/04/2020 Até13/10/2020

**Processo N.:**

Nome: (107405/1) ATAIDE DA TRINDADE DOS SANTOS  
 Cargo/Função: (2226) TERCEIRO SARGENTO LC 541/2014  
 Un. Adm: (166820) 3ºBATALHAO DE POLICIA MILITAR - SEDE - CPA  
 A Partir de: 10/05/2021 Até07/08/2021

**Processo N.:**

Nome: (50055/1) GILSON ALVES TEIXEIRA  
 Cargo/Função: (2218) SEGUNDO SARGENTO LC 541/2014  
 Un. Adm: (168971) NPM DE CARLINDA  
 A Partir de: 03/05/2021 Até12/05/2021

**Processo N.:**

Nome: (267173/1) GREIDIMAR MAGALHAES DA SILVA  
 Cargo/Função: (8909) SOLDADO LC 541/2014  
 Un. Adm: (176273) REGIMENTO DE POL. MONTADO  
 A Partir de: 19/02/2021 Até24/03/2021

**Processo N.:**

Nome: (98941/1) JOSENIL SAVIO DA SILVA  
 Cargo/Função: (2226) TERCEIRO SARGENTO LC 541/2014  
 Un. Adm: (166510) ASSES. ESPECIAL INSTITUCIONAL  
 A Partir de: 26/02/2021 Até10/03/2021

**Processo N.:**

Nome: (98742/1) PEDRO JOSE DA SILVA  
 Cargo/Função: (2226) TERCEIRO SARGENTO LC 541/2014  
 Un. Adm: (175307) PEL. PM FORCA TATICA  
 A Partir de: 12/03/2021 Até21/03/2021

**Processo N.:**

Nome: (208210/1) RENATO BRANQUINHO DOMINGUES

Cargo/Função: (8895) CABO LC 541/2014  
 Un. Adm: (167835) COMANDO REGIONAL V - BARRA DO GARCAS  
 A Partir de: 27/04/2021 Até06/05/2021

**Processo N.:**

Nome: (266575/1) RODRIGO GOMES RIBEIRO  
 Cargo/Função: (8909) SOLDADO LC 541/2014  
 Un. Adm: (167266) 11ºBATALHAO DE POLICIA MILITAR - SEDE - SINOP  
 A Partir de: 30/04/2021 Até06/05/2021

**Processo N.:**

Nome: (231744/1) RUISDELAINÉ LOPES PEREIRA  
 Cargo/Função: (8895) CABO LC 541/2014  
 Un. Adm: (176028) NPM DE ALTO PARAGUAI  
 A Partir de: 05/05/2021 Até02/08/2021

**Processo N.:**

Nome: (110965/1) UESLEI RODRIGUES DA SILVA  
 Cargo/Função: (2210) PRIMEIRO SARGENTO LC 541/2014  
 Un. Adm: (166740) CORPO MUSICAL  
 A Partir de: 06/04/2021 Até24/04/2021

**Processo N.:**

Nome: (266773/1) WEVESTON DOS SANTOS RODRIGUES  
 Cargo/Função: (8909) SOLDADO LC 541/2014  
 Un. Adm: (168998) 22ºBATALHAO DE POL. MILITAR - PEIXOTO DE AZEVEDO  
 A Partir de: 15/04/2021 Até29/04/2021

PUBLICADA, REGISTRADA, CUMpra-SE.  
 Cuiabá-MT, 18 de Maio de 2021.  
 CEL. PM Jonildo Jose de Assis  
 Comandante Geral da PM-MT

BOLETIM DE PESSOAL/PM/00221/2021  
 19/05/2021

DE:

O Comandante Geral da PM-MT no uso de suas atribuições que lhes são conferidas por lei,

Resolve: AUTORIZAR

Evento: READAPTAÇÃO DE FUNÇÃO

**Processo N.:**

Nome: (267348/1) PAULO LIMA MEIRA  
 Un. Adm: (175870) 3ªCIA. PM DE NOVA XAVANTINA  
 A Partir de: 09/10/2020 Até07/11/2020

PUBLICADA, REGISTRADA, CUMpra-SE.  
 Cuiabá-MT, 18 de Maio de 2021.  
 CEL. PM Jonildo Jose de Assis  
 Comandante Geral da PM-MT

**CBM**

**CORPO DE BOMBEIROS MILITAR**

BOLETIM DE PESSOAL/CBM/00130/2021  
 19/05/2021

DE:

O Comandante Geral do CBM-MT no uso de suas atribuições que lhes são conferidas por lei,

Resolve: DEFERIR

Evento: LICENCA PARA TRATAMENTO DE SAUDE

**Processo N.:**

Nome: (205056/1) KARINA MATOS DE OLIVEIRA  
 Cargo/Função: (2120) MAJOR LC 541/2014  
 Un. Adm: (170526) SECAO DE ANALISE DE PROCESSOS  
 A Partir de: 04/03/2021 Até02/05/2021

**Processo N.:**

Nome: (271859/1) ROSSANY DOURADO DE LIMA CORREA  
 Cargo/Função: (8909) SOLDADO LC 541/2014  
 Un. Adm: (170968) POLO SINOP ( SEDE )  
 A Partir de: 05/04/2021 Até10/04/2021

**Processo N.:**

Nome: (271859/1) ROSSANY DOURADO DE LIMA CORREA  
 Cargo/Função: (8909) SOLDADO LC 541/2014  
 Un. Adm: (170968) POLO SINOP ( SEDE )  
 A Partir de: 29/03/2021 Até02/04/2021

**Processo N.:**

Nome: (264537/1) SAMUEL JUNIOR GONCALVES DOS SANTOS  
 Cargo/Função: (8909) SOLDADO LC 541/2014  
 Un. Adm: (170992) COMANDO REGIONAL - BARRA DO GARCAS - CRBM IV  
 A Partir de: 26/04/2021 Até02/05/2021

PUBLICADA, REGISTRADA, CUMpra-SE.  
 Cuiabá-MT, 18 de Maio de 2021.  
 CEL. BM Alessandro Borges Ferreira  
 Comandante Geral do CBM-MT

**POLITEC**

**PERÍCIA OFICIAL E IDENTIFICAÇÃO TÉCNICA**

PORTARIA/POLITEC/00037/2021 DE:  
19/05/2021

O Diretor Geral da POLITEC no uso de suas atribuições que lhes são conferidas por lei,

Resolve: DESIGNAR  
Evento: Designação de Função/Função de Confiança

Processo N.:  
Nome: (257484/1) WESLEY ANTUNES DA SILVA ARAUJO  
Cargo/Função: (11665) FUNÇÃO DGA 10 LC/266 SERVIDOR - ASSIST DE DIREÇÃO  
Un. Adm: (158879) DIR.- GERAL DA POLITEC  
A Partir de: 01/05/2021 Até

PUBLICADA, REGISTRADA, CUMpra-SE.  
Cuiabá-MT, 18 de Maio de 2021.  
Rubens Sadao Okada  
Diretor Geral da POLITEC

PORTARIA/POLITEC/00038/2021 DE:  
19/05/2021

O Diretor Geral da POLITEC no uso de suas atribuições que lhes são conferidas por lei,

Resolve: DESIGNAR  
Evento: DESIGNAÇÃO EM SUBSTITUIÇÃO CARGO EM COMISSÃO/FUNÇÃO

Processo N.:  
Nome: (229250/1) ALEXANDRE FERNANDES GUARDACHONI  
A Partir de: 09/06/2021 Até18/06/2021  
Cargo/Função: (11606) DGA-6 SERVIDOR  
Substituído: (255541/1) LUIS CARLOS SHIBASSAKI DE FIGUEIREDO  
Un. Adm: (159093) COORD. DE PERICIAS EXTERNAS

Processo N.:  
Nome: (229242/1) JOAO FRANCISCO ANACHE LEITE  
A Partir de: 14/04/2021 Até13/05/2021  
Cargo/Função: (11622) DGA-8 SERVIDOR  
Substituído: (242785/2) EWERTON FERREIRA BARROS  
Un. Adm: (159263) GER. DE PERICIAS EM QUIMICA FORENSE

Processo N.:  
Nome: (255541/1) LUIS CARLOS SHIBASSAKI DE FIGUEIREDO  
A Partir de: 09/06/2021 Até18/06/2021  
Cargo/Função: (11592) DGA-5 SERVIDOR  
Substituído: (75359/3) ROBERTO EMANUEL LIMA MENDES  
Un. Adm: (159018) DIR. METROPOLITANA DE CRIMINALISTICA

Processo N.:  
Nome: (230887/1) MARIO ANDRE DE AMORIM PALMA  
A Partir de: 09/06/2021 Até18/06/2021  
Cargo/Função: (11622) DGA-8 SERVIDOR  
Substituído: (229250/1) ALEXANDRE FERNANDES GUARDACHONI  
Un. Adm: (159115) GER. DE PERICIAS EM MORTES VIOLENTAS

PUBLICADA, REGISTRADA, CUMpra-SE.  
Cuiabá-MT, 18 de Maio de 2021.  
Rubens Sadao Okada  
Diretor Geral da POLITEC

PORTARIA/POLITEC/00039/2021 DE:  
19/05/2021

O Diretor Geral da POLITEC no uso de suas atribuições que lhes são conferidas por lei,

Resolve: CONCEDER  
Evento: Gratificação Artigo 15 da Lei Complementar nº550/2014

Processo N.:  
Nome: (232112/1) CACIANE MAZZURANA  
Função: PRESIDENTE  
Un. Adm: (158895) CORREG.-GERAL DA POLITEC  
A Partir de: 01/04/2021 Até30/04/2021

Processo N.:  
Nome: (233655/1) DEBORA SOARES FLORIANO  
Função: PRESIDENTE  
Un. Adm: (158895) CORREG.-GERAL DA POLITEC  
A Partir de: 01/04/2021 Até30/04/2021

Processo N.:  
Nome: (255280/1) GEORGE NUNES LOPES CASCADO  
Função: PRESIDENTE  
Un. Adm: (158895) CORREG.-GERAL DA POLITEC  
A Partir de: 01/04/2021 Até30/04/2021

Processo N.:  
Nome: (232698/5) HUGO DE OLIVEIRA LARGURA  
Função: LOTADO  
Un. Adm: (158895) CORREG.-GERAL DA POLITEC  
A Partir de: 01/04/2021 Até30/04/2021

Processo N.:

Nome: (252614/1) JOICE KELLE MESSIAS DE JESUS SILVA  
Função: PRESIDENTE  
Un. Adm: (158895) CORREG.-GERAL DA POLITEC  
A Partir de: 01/04/2021 Até30/04/2021

PUBLICADA, REGISTRADA, CUMpra-SE.  
Cuiabá-MT, 18 de Maio de 2021.  
Rubens Sadao Okada  
Diretor Geral da POLITEC

BOLETIM DE PESSOAL/POLITEC/00210/2021 DE:  
19/05/2021

O Diretor Geral da POLITEC no uso de suas atribuições que lhes são conferidas por lei,

Resolve: CONCEDER  
Evento: ADICIONAL NOTURNO

Processo N.: MAR  
Nome: (218324/9) ADAO DE AGUIAR BIANO  
Cargo/Função: (10910) PERITO OFICIAL CRIMINAL  
Un. Adm: (159689) GER. REGIONAL DA POLITEC DE JUINA  
A Partir de: 01/03/2021 Até 01/03/2021

Processo N.: ABR  
Nome: (95471/1) ALISSON ALBERTO BATISTONI  
Cargo/Função: (11622) DGA-8 SERVIDOR  
Un. Adm: (159670) GER. REGIONAL DA POLITEC DE DIAMANTINO  
A Partir de: 01/04/2021 Até 01/04/2021

Processo N.: MAR  
Nome: (255255/1) ANA SOFIA ALVES PAIVA  
Cargo/Função: (10910) PERITO OFICIAL CRIMINAL  
Un. Adm: (159689) GER. REGIONAL DA POLITEC DE JUINA  
A Partir de: 18/03/2021 Até 18/03/2021

Processo N.: MAR  
Nome: (105275/15) JOICE SCHIELKE LOFFI  
Cargo/Função: (10979) PAPILOSCOPISTA  
Un. Adm: (159689) GER. REGIONAL DA POLITEC DE JUINA  
A Partir de: 01/03/2021 Até 01/03/2021

Processo N.: MAR  
Nome: (295984/1) MARCELINO SOARES SANCHES  
Cargo/Função: (10987) TECNICO DE NECROPSIA  
Un. Adm: (159689) GER. REGIONAL DA POLITEC DE JUINA  
A Partir de: 01/03/2021 Até 01/03/2021

Processo N.: MAR  
Nome: (239969/2) MARCIELLY DAIANE DE OLIVEIRA JUNGES DOS SANTOS  
Cargo/Função: (10987) TECNICO DE NECROPSIA  
Un. Adm: (159689) GER. REGIONAL DA POLITEC DE JUINA  
A Partir de: 01/03/2021 Até 01/03/2021

Processo N.: MAR  
Nome: (255309/1) MICHELE COUTINHO NETO  
Cargo/Função: (10928) PERITO OFICIAL MEDICO LEGISTA  
Un. Adm: (159689) GER. REGIONAL DA POLITEC DE JUINA  
A Partir de: 01/03/2021 Até 01/03/2021

Processo N.: MAR  
Nome: (38792/1) OSVALDO GASPARINI  
Cargo/Função: (10928) PERITO OFICIAL MEDICO LEGISTA  
Un. Adm: (159689) GER. REGIONAL DA POLITEC DE JUINA  
A Partir de: 06/03/2021 Até 06/03/2021

Processo N.: MAR  
Nome: (120766/2) ROLDON ALFREDO FOGACA  
Cargo/Função: (10928) PERITO OFICIAL MEDICO LEGISTA  
Un. Adm: (159689) GER. REGIONAL DA POLITEC DE JUINA  
A Partir de: 01/03/2021 Até 01/03/2021

PUBLICADA, REGISTRADA, CUMpra-SE.  
Cuiabá-MT, 18 de Maio de 2021.  
Rubens Sadao Okada  
Diretor Geral da POLITEC

BOLETIM DE PESSOAL/POLITEC/00211/2021 DE:  
19/05/2021

O Diretor Geral da POLITEC no uso de suas atribuições que lhes são conferidas por lei,

Resolve: DEFERIR  
Evento: LICENCA PARA TRATAMENTO DE SAUDE

Processo N.:  
Nome: (252663/1) CARLOS ALBERTO GUSO  
Cargo/Função: (6052) TECNICO DESENV ECO SOC I 10177/14  
Un. Adm: (159360) GER. DE IDENTIFICACAO CIVIL  
A Partir de: 07/05/2021 Até05/06/2021

Processo N.:  
Nome: (126915/2) LETICIA BARBOSA FRANCA  
Cargo/Função: (10928) PERITO OFICIAL MEDICO LEGISTA  
Un. Adm: (159166) COORD. DE PERICIAS EM VIVOS  
A Partir de: 03/05/2021 Até16/05/2021

PUBLICADA, REGISTRADA, CUMpra-SE.  
Cuiabá-MT, 18 de Maio de 2021.  
Rubens Sadao Okada  
Diretor Geral da POLITEC



BOLETIM DE PESSOAL/POLITEC/00212/2021 DE:  
19/05/2021

O Diretor Geral da POLITEC no uso de suas atribuições que lhes são conferidas por lei,

Resolve: RETIFICAR  
Evento: LICENCA PARA TRATAMENTO DE SAUDE

Processo N.:  
Nome: (255281/1) JOSE EDUARDO FERNANDES  
Cargo/Função: (10910) PERITO OFICIAL CRIMINAL  
Un. Adm: (159085) GER. DE PERICIAS EM AUDIO E VIDEO  
A Partir de: 15/10/2020 Até12/01/2021

PUBLICADA, REGISTRADA, CUMpra-SE.  
Cuiabá-MT, 18 de Maio de 2021.  
Rubens Sadao Okada  
Diretor Geral da POLITEC

## SEDUC

### SECRETARIA DE ESTADO DE EDUCAÇÃO

PORTARIA/SEDUC/00336/2021 DE:  
19/05/2021

O Secretário de Estado de Educação no uso de suas atribuições que lhes são conferidas por lei,

Resolve: DESIGNAR  
Evento: DESIGNAÇÃO P.E.B

Processo N.: 1000003654068  
Nome: (101811/10) MARILEIZE DA SILVA FRANCA  
Cargo/Função: (4731) TEC ADM EDUC PROFISSIONALIZADO-30  
Para: (213187) GER. DE QUADRO, MANUT., E INDICADORES DE PESSOAL  
A Partir de: 17/05/2021 Até31/12/2021

PUBLICADA, REGISTRADA, CUMpra-SE.  
Cuiabá-MT, 18 de Maio de 2021.  
Alan Resende Porto  
Secretário de Estado de Educação

PORTARIA/SEDUC/00337/2021 DE:  
19/05/2021

O Secretário de Estado de Educação no uso de suas atribuições que lhes são conferidas por lei,

Resolve: DESIGNAR  
Evento: Designação de Função/Função de Confiança

Processo N.: 1000003654096  
Nome: (286797/1) MATEUS PESOVENTO ANTUNES ANGELO  
Cargo/Função: (3697) SECRETARIO DE ESCOLA/FDE - SECRETARIO DE ESCOLA  
Un. Adm: (009911) E.E. Pe. JOAO PANAROTTO  
A Partir de: 01/05/2021 Até31/12/2022

PUBLICADA, REGISTRADA, CUMpra-SE.  
Cuiabá-MT, 18 de Maio de 2021.  
Alan Resende Porto  
Secretário de Estado de Educação

Processo N.: 1000003654079  
Nome: (287299/1) VITOR VENDRAME  
Cargo/Função: (3697) SECRETARIO DE ESCOLA/FDE - SECRETARIO DE ESCOLA  
Un. Adm: (015881) E.E. EMANUEL PINHEIRO  
A Partir de: 03/05/2021 Até31/07/2021

PORTARIA/SEDUC/00338/2021 DE:  
19/05/2021

O Secretário de Estado de Educação no uso de suas atribuições que lhes são conferidas por lei,

Resolve: AUTORIZAR - SEDUC  
Evento: Aulas Adicionais SEDUC

Processo N.: 1000003652603  
Nome: (286510/1) ROBERTO DE SOUSA ALENCAR  
Cargo/Função: (3441) PROFESSOR EDUC. BASICA  
Un. Adm: (010880) E.E. DANIEL MARTINS MOURA  
A Partir de: 13/05/2021 Até20/12/2021  
Qtde Horas: 16

PUBLICADA, REGISTRADA, CUMpra-SE.  
Cuiabá-MT, 18 de Maio de 2021.  
Alan Resende Porto  
Secretário de Estado de Educação

PORTARIA/SEDUC/00339/2021 DE:  
19/05/2021

O Secretário de Estado de Educação no uso de suas atribuições que lhes são conferidas por lei,

Resolve: CESSAR OS EFEITOS  
Evento: Aulas Adicionais SEDUC

Processo N.: 1000003604676  
Nome: (34641/1) WELSON MESQUITA DE OLIVEIRA  
Cargo/Função: (3441) PROFESSOR EDUC. BASICA  
Un. Adm: (009547) E.E. PASCOAL RAMOS  
A Partir de: 05/05/2021

Processo N.: 1000003638314  
Nome: (34641/1) WELSON MESQUITA DE OLIVEIRA  
Cargo/Função: (3441) PROFESSOR EDUC. BASICA  
Un. Adm: (009547) E.E. PASCOAL RAMOS  
A Partir de: 05/05/2021

PUBLICADA, REGISTRADA, CUMpra-SE.  
Cuiabá-MT, 18 de Maio de 2021.  
Alan Resende Porto  
Secretário de Estado de Educação

O Secretário de Estado de Educação no uso de suas atribuições que lhes são conferidas por lei,

Resolve: AUTORIZAR - SEDUC  
Objeto: CONTRATO TEMPORARIO EM SUBSTITUIÇÃO POR MOTIVO DE URGÊNCIA  
CONTRATO/SEDUC/29270/2021 DE: 19/05/2021

Processo N.: 1000003651650  
Contratado: (121884/83) ZILMA LIMA ALVES, CPF: 581.953.351-87; Cargo/Função: (3506) CONTR. TEMP. FUNCAO PROF. HABILITADO; Ref: B-001; CH: 03H  
Hab.: LICENCIATURA PLENA EM HISTÓRIA; Motivo: LICENCA PARA TRATAMENTO DE SAUDE (CONTRATADO) -; Un. Adm: (014176) E.E. MARTINIANO CARLOS PEREIRA; De: 06/05/2021 a 15/05/2021  
Substituído: (71269/18) DAGMAR APARECIDA TEODORO GATTI

CONTRATO/SEDUC/29271/2021 DE: 19/05/2021  
Processo N.: 1000003652306  
Contratado: (242763/40) DEBORA DA SILVA MANGIALARDO, CPF: 008.751.799-08; Cargo/Função: (3506) CONTR. TEMP. FUNCAO PROF. HABILITADO; Ref: B-001; CH: 01H  
Hab.: LICENCIATURA PLENA EM QUIMICA; Motivo: LICENCA PARA TRATAMENTO DE SAUDE (CONTRATADO) -; Un. Adm: (192139) E.E. PROF. STELA MARIS VALERIANO DA SILVA; De: 12/05/2021 a 04/08/2021  
Substituído: (294346/6) THAINI CAROLINI DA SILVA

CONTRATO/SEDUC/29272/2021 DE: 19/05/2021  
Processo N.: 1000003651490  
Contratado: (111883/9) MAURO FERREIRA MENDES, CPF: 005.131.021-08; Cargo/Função: (3506) CONTR. TEMP. FUNCAO PROF. HABILITADO; Ref: B-001; CH: 04H  
Hab.: LICENCIATURA PLENA EM HISTÓRIA; Motivo: DEDICACAO EXCLUSIVA (COORDENADOR PEDAGOGICO) -; Un. Adm: (176664) E. E. 12 DE OUTUBRO; De: 12/05/2021 a 20/12/2021  
Substituído: (98009/31) ANA PAULA LIMA ALFAIA BUENO

CONTRATO/SEDUC/29273/2021 DE: 19/05/2021  
Processo N.: 1000003652640  
Contratado: (114047/47) GLEISE XAVIER ROCHA, CPF: 795.634.651-72; Cargo/Função: (3506) CONTR. TEMP. FUNCAO PROF. HABILITADO; Ref: B-001; CH: 04H  
Hab.: LICENCIATURA PLENA EM MATEMATICA; Motivo: DEDICACAO EXCLUSIVA (COORDENADOR PEDAGOGICO) -; Un. Adm: (011703) E.E. PROF. DEMETRIO COSTA PEREIRA; De: 04/05/2021 a 20/12/2021  
Substituído: (212353/4) VALDICEIA MOREIRA RIBEIRO

CONTRATO/SEDUC/29274/2021 DE: 19/05/2021  
Processo N.: 1000003652361  
Contratado: (116237/9) MARIA LUCINEIDE MACHADO DE SOUZA, CPF: 593.396.671-15; Cargo/Função: (3506) CONTR. TEMP. FUNCAO PROF. HABILITADO; Ref: B-001; CH: 20H  
Hab.: LICENCIATURA PLENA EM PEDAGOGIA; Motivo: LICENCA PARA TRATAMENTO DE SAUDE (EFETIVO) -; Un. Adm: (043133) E.E. LUDOVICO VIEIRA CAMARGO; De: 11/05/2021 a 16/07/2021  
Substituído: (52329/47) VERA LUCIA GUIMARAES RODRIGUES

CONTRATO/SEDUC/29275/2021 DE: 19/05/2021  
Processo N.: 1000003652759  
Contratado: (116241/34) NICE MARIA BENITES SANTANA, CPF: 003.938.931-62; Cargo/Função: (3506) CONTR. TEMP. FUNCAO PROF. HABILITADO; Ref: B-001; CH: 12H  
Hab.: LICENCIATURA PLENA EM LETRAS/PORTUGUES/INGLÊS; Motivo: READAPTACAO -; Un. Adm: (012440) E.E. Ver. AMARILIO GOMES DA SILVA; De: 14/05/2021 a 13/10/2021  
Substituído: (30357/22) ANTONIA MARTIMIANA VICENTE DE MIRANDA

CONTRATO/SEDUC/29276/2021 DE: 19/05/2021  
Processo N.: 1000003652747  
Contratado: (116241/35) NICE MARIA BENITES SANTANA, CPF: 003.938.931-62; Cargo/Função: (3506) CONTR. TEMP. FUNCAO PROF. HABILITADO; Ref: B-001; CH: 01H  
Hab.: LICENCIATURA PLENA EM LETRAS/PORTUGUES/INGLÊS; Motivo: READAPTACAO -; Un. Adm: (012440) E.E. Ver. AMARILIO GOMES DA SILVA; De: 03/05/2021 a 13/05/2021  
Substituído: (30357/22) ANTONIA MARTIMIANA VICENTE DE MIRANDA

PUBLICADA, REGISTRADA, CUMpra-SE.  
Cuiabá-MT, 18 de Maio de 2021.  
Alan Resende Porto  
Secretário de Estado de Educação

O Secretário de Estado de Educação no uso de suas atribuições que lhes são conferidas por lei,

Resolve: CANCELAR - SEDUC

Objeto: CONTRATO TEMPORARIO EM SUBSTITUIÇÃO POR MOTIVO DE URGÊNCIA

CONTRATO/SEDUC/29277/2021 DE: 19/05/2021

Processo Nº: 1000003572488

Contratado: (204500/29) RUTE CARVALHO RODRIGUES, CPF: 631.209.251-87; Cargo/Função: (3506) CONTR. TEMP. FUNCAO PROF. HABILITADO; Ref: B-001; CH: 10H Hab.: LICENCIATURA PLENA EM LETRAS/PORTUGUES/ESPANHOL; Motivo: READAPTACAO -; Un. Adm: (014044) E.E. OLEGARIO MOREIRA DE BARROS; De: 01/02/2021 a 10/05/2021

Substituído: (45829/9) EDILEUSA OLIVEIRA DE SOUZA

CONTRATO/SEDUC/29278/2021 DE: 19/05/2021

Processo Nº: 1000003598484

Contratado: (204500/31) RUTE CARVALHO RODRIGUES, CPF: 631.209.251-87; Cargo/Função: (3506) CONTR. TEMP. FUNCAO PROF. HABILITADO; Ref: B-001; CH: 08H Hab.: LICENCIATURA PLENA EM LETRAS/PORTUGUES/ESPANHOL; Motivo: DESIGNAÇÃO/REGIME DE COLABORAÇÃO (ESTADO/MUNICIPIO) -; Un. Adm: (014044) E.E. OLEGARIO MOREIRA DE BARROS; De: 08/02/2021 a 10/05/2021

Substituído: (228478/5) SAMYA KARLA NUNES PEREIRA

CONTRATO/SEDUC/29279/2021 DE: 19/05/2021

Processo Nº: 1000003599490

Contratado: (209868/23) ROZANA ALVES DA SILVA, CPF: 042.170.446-23; Cargo/Função: (3506) CONTR. TEMP. FUNCAO PROF. HABILITADO; Ref: B-001; CH: 02H Hab.: LICENCIATURA PLENA EM LETRAS/PORTUGUES/INGLÊS; Motivo: DEDICACAO EXCLUSIVA (COORDENADOR PEDAGOGICO) -; Un. Adm: (011843) E.E. Dep. FRANCISCO VILANOVA; De: 01/02/2021 a 13/05/2021

Substituído: (254618/28) KARINE MARREIRO SOARES

PUBLICADA, REGISTRADA, CUMPRADA-SE.

Cuiabá-MT, 18 de Maio de 2021.

Alan Resende Porto

Secretário de Estado de Educação

O Secretário de Estado de Educação no uso de suas atribuições que lhes são conferidas por lei,

Resolve: AUTORIZAR - SEDUC

Objeto: CONTRATO TEMPORARIO EM SUBSTITUIÇÃO POR MOTIVO DE URGÊNCIA

CONTRATO/SEDUC/29280/2021 DE: 19/05/2021

Processo Nº: 1000003652527

Contratado: (211903/50) TASSIO DE SOUZA BOMFIM, CPF: 317.689.258-60; Cargo/Função: (3506) CONTR. TEMP. FUNCAO PROF. HABILITADO; Ref: B-001; CH: 16H Hab.: LICENCIATURA PLENA EM CIENCIAS BIOLÓGICAS; Motivo: READAPTACAO -; Un. Adm: (015091) E.E. ANTONIO GROHS; De: 15/04/2021 a 11/10/2021

Substituído: (87609/2) IRACYLDA FERREIRA DA SILVA

CONTRATO/SEDUC/29281/2021 DE: 19/05/2021

Processo Nº: 1000003653309

Contratado: (213314/19) MARIA SANDRA MARQUIORETO, CPF: 482.138.701-82; Cargo/Função: (3506) CONTR. TEMP. FUNCAO PROF. HABILITADO; Ref: B-001; CH: 13H Hab.: LICENCIATURA PLENA EM HISTÓRIA; Motivo: CEDENCIA PARA OUTRO ORGAO OU PODER - COM ONUS C/ RESSARCIMENTO -; Un. Adm: (049859) E.E. PROFª ELIANE DIGIGOV SANTANA; De: 13/05/2021 a 20/12/2021

Substituído: (105799/5) ELIZABETE PEREIRA VIEIRA DE OLIVEIRA

CONTRATO/SEDUC/29282/2021 DE: 19/05/2021

Processo Nº: 1000003645545

Contratado: (237082/28) IDIMIANE REGINA PEDROSA DE CASTILHO, CPF: 005.355.221-00; Cargo/Função: (3506) CONTR. TEMP. FUNCAO PROF. HABILITADO; Ref: B-001; CH: 20H Hab.: LICENCIATURA PLENA EM LETRAS/PORTUGUES/ESPANHOL; Motivo: LICENCA PREMIO - GOZO -; Un. Adm: (009440) E.E. LEOVIGILDO DE MELO; De: 03/05/2021 a 01/06/2021

Substituído: (84579/1) MARISTELA SYRINO CORDEIRO

CONTRATO/SEDUC/29283/2021 DE: 19/05/2021

Processo Nº: 1000003652323

Contratado: (245415/22) GISELY FERNANDES MARQUES, CPF: 918.170.051-20; Cargo/Função: (3506) CONTR. TEMP. FUNCAO PROF. HABILITADO; Ref: B-001; CH: 08H Hab.: LICENCIATURA PLENA EM LETRAS/PORTUGUES/ESPANHOL; Motivo: DESIGNAÇÃO/REGIME DE COLABORAÇÃO (ESTADO/MUNICIPIO) -; Un. Adm: (014044) E.E. OLEGARIO MOREIRA DE BARROS; De: 11/05/2021 a 20/12/2021

Substituído: (228478/5) SAMYA KARLA NUNES PEREIRA

CONTRATO/SEDUC/29284/2021 DE: 19/05/2021

Processo Nº: 1000003652750

Contratado: (256235/13) ROZENIL CARLOS DA CRUZ, CPF: 899.639.381-91; Cargo/Função: (3506) CONTR. TEMP. FUNCAO PROF. HABILITADO; Ref: B-001; CH: 03H Hab.: LICENCIATURA PLENA EM MATEMATICA; Motivo: LICENCA PARA TRATAMENTO DE SAUDE (EFETIVO) -; Un. Adm: (009547) E.E. PASCOAL RAMOS; De: 07/05/2021 a 31/05/2021

Substituído: (113161/6) VERUSCKA DUARTE ARAUJO

CONTRATO/SEDUC/29285/2021 DE: 19/05/2021

Processo Nº: 1000003652727

Contratado: (269978/10) LAIL AUXILIADORA DE CAMPOS, CPF: 422.545.662-53; Cargo/Função: (3506) CONTR. TEMP. FUNCAO PROF. HABILITADO; Ref: B-001; CH: 19H Hab.: LICENCIATURA PLENA EM LETRAS/PORTUGUES/INGLÊS; Motivo: READAPTACAO -; Un. Adm: (012440) E.E. Ver. AMARILIO GOMES DA SILVA; De: 03/05/2021 a 13/05/2021

Substituído: (30357/22) ANTONIA MARTIMIANA VICENTE DE MIRANDA

CONTRATO/SEDUC/29286/2021 DE: 19/05/2021

Processo Nº: 1000003652469

Contratado: (274108/13) VALDIR RICARDO FRANCISCO, CPF: 779.861.301-30; Cargo/Função: (3506) CONTR. TEMP. FUNCAO PROF. HABILITADO; Ref: B-001; CH: 01H

Hab.: LICENCIATURA PLENA EM ARTES VISUAIS; Motivo: LICENCA PARA TRATAMENTO DE SAUDE (EFETIVO) -; Un. Adm: (084336) E.E. PROF. JOAO FLORENTINO SILVA NETO; De: 04/05/2021 a 08/06/2021

Substituído: (100481/30) LAZARO DE FREITAS CAVALCANTE

CONTRATO/SEDUC/29287/2021 DE: 19/05/2021

Processo Nº: 1000003653335

Contratado: (274533/22) EVANDRO DE ARRUDA BOMFIM, CPF: 046.603.491-10; Cargo/Função: (3506) CONTR. TEMP. FUNCAO PROF. HABILITADO; Ref: B-001; CH: 02H Hab.: LICENCIATURA PLENA EM ARTES VISUAIS; Motivo: READAPTACAO -; Un. Adm: (014044) E.E. OLEGARIO MOREIRA DE BARROS; De: 11/05/2021 a 12/10/2021

Substituído: (45829/9) EDILEUSA OLIVEIRA DE SOUZA

CONTRATO/SEDUC/29288/2021 DE: 19/05/2021

Processo Nº: 1000003654116

Contratado: (277188/7) MARIA MARTINS DA SILVA, CPF: 415.086.451-91; Cargo/Função: (3476) APOIO ADM. EDUCACIONAL-ELEMENTAR; Ref: A-001; CH: 30H Hab.: ENSINO MEDIO; Motivo: FERIAS -; Un. Adm: (012050) E.E. IRENE GOMES DE CAMPOS; De: 17/05/2021 a 01/06/2021

Substituído: (227128/1) ADRIANA ALMEIDA DE CAMPOS

CONTRATO/SEDUC/29289/2021 DE: 19/05/2021

Processo Nº: 1000003652778

Contratado: (284586/12) CLEBERT BENEDITO DA SILVA, CPF: 615.488.631-49; Cargo/Função: (3506) CONTR. TEMP. FUNCAO PROF. HABILITADO; Ref: B-001; CH: 20H Hab.: LICENCIATURA PLENA EM MATEMATICA; Motivo: LICENCA PARA TRATAMENTO DE SAUDE (EFETIVO) -; Un. Adm: (009520) E.E. ANDRE AVELINO RIBEIRO; De: 03/05/2021 a 17/05/2021

Substituído: (110921/2) SIZIANA PAULA FERREIRA DE OLIVEIRA BARBOSA

CONTRATO/SEDUC/29290/2021 DE: 19/05/2021

Processo Nº: 1000003653328

Contratado: (291876/10) LAUDICEIA REIS OLIVEIRA SANTOS, CPF: 033.523.591-30; Cargo/Função: (3506) CONTR. TEMP. FUNCAO PROF. HABILITADO; Ref: B-001; CH: 02H Hab.: LICENCIATURA PLENA EM MATEMATICA; Motivo: DEDICACAO EXCLUSIVA (COORDENADOR PEDAGOGICO) -; Un. Adm: (011843) E.E. Dep. FRANCISCO VILANOVA; De: 14/05/2021 a 20/12/2021

Substituído: (254618/28) KARINE MARREIRO SOARES

CONTRATO/SEDUC/29291/2021 DE: 19/05/2021

Processo Nº: 1000003653324

Contratado: (291876/9) LAUDICEIA REIS OLIVEIRA SANTOS, CPF: 033.523.591-30; Cargo/Função: (3506) CONTR. TEMP. FUNCAO PROF. HABILITADO; Ref: B-001; CH: 03H Hab.: LICENCIATURA PLENA EM MATEMATICA; Motivo: DEDICACAO EXCLUSIVA (COORDENADOR PEDAGOGICO) -; Un. Adm: (011843) E.E. Dep. FRANCISCO VILANOVA; De: 10/05/2021 a 20/12/2021

Substituído: (112462/16) SORAYA CUNHA DE ALMEIDA VILAS NOVAS

CONTRATO/SEDUC/29292/2021 DE: 19/05/2021

Processo Nº: 1000003653320

Contratado: (303516/6) MARISA DE CARVALHO VALADARES, CPF: 026.416.241-25; Cargo/Função: (3506) CONTR. TEMP. FUNCAO PROF. HABILITADO; Ref: B-001; CH: 06H Hab.: LICENCIATURA PLENA EM QUIMICA; Motivo: LICENCA PARA TRATAMENTO DE SAUDE (EFETIVO) -; Un. Adm: (014230) E.E. MARIA ESTHER PERES; De: 05/04/2021 a 19/04/2021

Substituído: (204492/19) JAQUELINE RODRIGUES SOUZA

CONTRATO/SEDUC/29293/2021 DE: 19/05/2021

Processo Nº: 1000003643211

Contratado: (304882/2) JOSENILDA BORGES DA CRUZ DOURADO, CPF: 049.080.641-48; Cargo/Função: (3506) CONTR. TEMP. FUNCAO PROF. HABILITADO; Ref: B-001; CH: 20H Hab.: LICENCIATURA PLENA EM LETRAS/PORTUGUES; Motivo: LICENCA PREMIO - GOZO -; Un. Adm: (013552) E.E. PEDRO BIANCHINI; De: 03/05/2021 a 01/07/2021

Substituído: (92247/12) ROSENEIDE AGUIAR

PUBLICADA, REGISTRADA, CUMPRADA-SE.

Cuiabá-MT, 18 de Maio de 2021.

Alan Resende Porto

Secretário de Estado de Educação

O Secretário de Estado de Educação no uso de suas atribuições que lhes são conferidas por lei,

Resolve: CANCELAR - SEDUC

Objeto: CONTRATO TEMPORARIO EM SUBSTITUIÇÃO POR MOTIVO DE URGÊNCIA

CONTRATO/SEDUC/29294/2021 DE: 19/05/2021

Processo Nº: 1000003642766

Contratado: (39250/24) MARIA ELITE DE SOUZA LIMA BATISTAO, CPF: 025.805.728-99; Cargo/Função: (3506) CONTR. TEMP. FUNCAO PROF. HABILITADO; Ref: B-001; CH: 12H Hab.: LICENCIATURA PLENA EM PEDAGOGIA; Motivo: LICENCA PARA TRATAMENTO DE SAUDE (CONTRATADO) -; Un. Adm: (196495) E. E. PROFESSORA NORMA LUCIA NUNES; De: 28/04/2021 a 09/05/2021

Substituído: (126120/5) JOAO GABRIEL PACHURI

PUBLICADA, REGISTRADA, CUMPRADA-SE.

Cuiabá-MT, 18 de Maio de 2021.

Alan Resende Porto

Secretário de Estado de Educação

O Secretário de Estado de Educação no uso de suas atribuições que lhes são conferidas por lei,

Resolve: AUTORIZAR - SEDUC

Objeto: CONTRATO TEMPORARIO EM SUBSTITUIÇÃO POR MOTIVO DE URGÊNCIA

CONTRATO/SEDUC/29295/2021 DE: 19/05/2021

Processo Nº: 1000003653285

Contratado: (53962/75) BERUCINETH DA SILVA FONTES, CPF: 452.665.061-72; Cargo/Função: (3506) CONTR.TEMP.FUNCAO PROF. HABILITADO; Ref: B-001; CH: 07H  
 Hab.: LICENCIATURA PLENA EM LETRAS/PORTUGUES/ESPANHOL; Motivo: LICENCA PARA TRATAMENTO DE SAUDE (EFETIVO) -; Un. Adm: (012564) E.E. HERMES RODRIGUES DE ALCANTARA; De: 05/04/2021 a 02/05/2021  
 Substituído: (36542/4) UMBERTO CARLOS NETTO

CONTRATO/SEDUC/29296/2021 DE: 19/05/2021  
 Processo Nº: 1000003652765  
 Contratado: (56446/51) LEUCEMA FATIMA DA SILVA MARTINS, CPF: 284.414.431-49; Cargo/Função: (3506) CONTR.TEMP.FUNCAO PROF. HABILITADO; Ref: B-001; CH: 08H  
 Hab.: LICENCIATURA PLENA EM LETRAS/PORTUGUES; Motivo: READAPTACAO -; Un. Adm: (012440) E.E. Ver. AMARILIO GOMES DA SILVA; De: 14/05/2021 a 13/10/2021  
 Substituído: (30357/22) ANTONIA MARTIMIANA VICENTE DE MIRANDA

CONTRATO/SEDUC/29297/2021 DE: 19/05/2021  
 Processo Nº: 1000003650224  
 Contratado: (70315/41) ROSELI GEORG, CPF: 460.074.401-25; Cargo/Função: (3506) CONTR.TEMP.FUNCAO PROF. HABILITADO; Ref: B-001; CH: 16H  
 Hab.: LICENCIATURA PLENA EM EDUCAÇÃO FISICA; Motivo: DEDICACAO EXCLUSIVA (COORDENADOR PEDAGOGICO) -; Un. Adm: (015636) E.E. JOAO PAULO I; De: 12/05/2021 a 20/12/2021  
 Substituído: (84838/16) ALINE CRISTINA DUENHA CUSTODIO

CONTRATO/SEDUC/29298/2021 DE: 19/05/2021  
 Processo Nº: 1000003650232  
 Contratado: (70315/42) ROSELI GEORG, CPF: 460.074.401-25; Cargo/Função: (3506) CONTR.TEMP.FUNCAO PROF. HABILITADO; Ref: B-001; CH: 02H  
 Hab.: LICENCIATURA PLENA EM EDUCAÇÃO FISICA; Motivo: LICENCA PARA TRATAMENTO DE SAUDE (EFETIVO) -; Un. Adm: (015636) E.E. JOAO PAULO I; De: 12/05/2021 a 26/05/2021  
 Substituído: (57300/38) OGELSUIMAR GLATZ

PUBLICADA, REGISTRADA, CUMpra-SE.  
 Cuiabá-MT, 18 de Maio de 2021.  
 Alan Resende Porto  
 Secretário de Estado de Educação

O Secretário de Estado de Educação no uso de suas atribuições que lhes são conferidas por lei,

Resolve: AUTORIZAR - SEDUC  
 Objeto: CONTRATAÇÃO TEMPORARIA POR MOTIVO DE URGÊNCIA

CONTRATO/SEDUC/29299/2021 DE: 19/05/2021  
 Processo Nº: 1000003654056  
 Contratado: (106968/29) MARIA APARECIDA PIRES DE OLIVEIRA, CPF: 469.049.301-44; Cargo/Função: (3476) APOIO ADM. EDUCACIONAL-ELEMENTAR; Ref: A-001; CH: 30H  
 Hab.: LICENCIATURA PLENA EM PEDAGOGIA; Motivo: INDENIZAÇÃO; Un. Adm: (045780) E.E. CRIANÇA CIDADADA; De: 01/05/2021 a 31/05/2021

CONTRATO/SEDUC/29300/2021 DE: 19/05/2021  
 Processo Nº: 1000003652405  
 Contratado: (121884/82) ZILMA LIMA ALVES, CPF: 581.953.351-87; Cargo/Função: (3506) CONTR.TEMP.FUNCAO PROF. HABILITADO; Ref: B-001; CH: 02H  
 Hab.: LICENCIATURA PLENA EM HISTÓRIA; Motivo: AULAS RESIDUAIS; Un. Adm: (158348) E.E. ROBERVAL COSTA REIS; De: 07/05/2021 a 20/12/2021

PUBLICADA, REGISTRADA, CUMpra-SE.  
 Cuiabá-MT, 18 de Maio de 2021.  
 Alan Resende Porto  
 Secretário de Estado de Educação

O Secretário de Estado de Educação no uso de suas atribuições que lhes são conferidas por lei,

Resolve: CANCELAR - SEDUC  
 Objeto: CONTRATAÇÃO TEMPORARIA POR MOTIVO DE URGÊNCIA

CONTRATO/SEDUC/29301/2021 DE: 19/05/2021  
 Processo Nº: 1000003599871  
 Contratado: (127067/37) CICERO NASCIMENTO SILVA, CPF: 420.481.921-49; Cargo/Função: (3506) CONTR.TEMP.FUNCAO PROF. HABILITADO; Ref: B-001; CH: 02H  
 Hab.: LICENCIATURA PLENA EM FILOSOFIA/HISTORIA; Motivo: AULAS RESIDUAIS; Un. Adm: (020516) E.E. DR. MARIO DE CASTRO; De: 01/03/2021 a 20/12/2021

PUBLICADA, REGISTRADA, CUMpra-SE.  
 Cuiabá-MT, 18 de Maio de 2021.  
 Alan Resende Porto  
 Secretário de Estado de Educação

O Secretário de Estado de Educação no uso de suas atribuições que lhes são conferidas por lei,

Resolve: AUTORIZAR - SEDUC  
 Objeto: CONTRATAÇÃO TEMPORARIA POR MOTIVO DE URGÊNCIA

CONTRATO/SEDUC/29302/2021 DE: 19/05/2021  
 Processo Nº: 1000003652810  
 Contratado: (129045/59) ELISANGELA MARIA DA SILVA ALBEFARO, CPF: 011.627.741-69; Cargo/Função: (3506) CONTR.TEMP.FUNCAO PROF. HABILITADO; Ref: B-001; CH: 23H  
 Hab.: LICENCIATURA PLENA EM LETRAS/PORTUGUES; Motivo: INDENIZAÇÃO; Un. Adm: (013170) E.E. Dep. JOAO EVARISTO CURVO; De: 01/05/2021 a 21/05/2021

CONTRATO/SEDUC/29303/2021 DE: 19/05/2021  
 Processo Nº: 1000003651726  
 Contratado: (130763/11) ELIELEN SILVA DE OLIVEIRA, CPF: 965.797.571-91; Cargo/Função: (3506) CONTR.TEMP.FUNCAO PROF. HABILITADO; Ref: B-001; CH: 08H

Hab.: LICENCIATURA PLENA EM PEDAGOGIA; Motivo: PROJETO/DEMANDA TEMPORARIA; Un. Adm: (013803) E.E. APOLONIO BOURET DE MELO; De: 14/05/2021 a 20/12/2021

CONTRATO/SEDUC/29304/2021 DE: 19/05/2021  
 Processo Nº: 1000003652592  
 Contratado: (213385/36) ESTELA NASCIMENTO DUARTE LOPES, CPF: 362.837.798-67; Cargo/Função: (3506) CONTR.TEMP.FUNCAO PROF. HABILITADO; Ref: B-001; CH: 12H  
 Hab.: LICENCIATURA PLENA EM LETRAS/PORTUGUES/INGLÊS; Motivo: INDENIZAÇÃO; Un. Adm: (104230) E.E. PROF. ELIDIO MURCELLI FILHO; De: 01/05/2021 a 12/05/2021

PUBLICADA, REGISTRADA, CUMpra-SE.  
 Cuiabá-MT, 18 de Maio de 2021.  
 Alan Resende Porto  
 Secretário de Estado de Educação

O Secretário de Estado de Educação no uso de suas atribuições que lhes são conferidas por lei,

Resolve: CANCELAR - SEDUC  
 Objeto: CONTRATAÇÃO TEMPORARIA POR MOTIVO DE URGÊNCIA

CONTRATO/SEDUC/29305/2021 DE: 19/05/2021  
 Processo Nº: 1000003568696  
 Contratado: (213314/17) MARIA SANDRA MARQUIORETO, CPF: 482.138.701-82; Cargo/Função: (3506) CONTR.TEMP.FUNCAO PROF. HABILITADO; Ref: B-001; CH: 05H  
 Hab.: LICENCIATURA PLENA EM HISTÓRIA; Motivo: AULAS RESIDUAIS; Un. Adm: (020516) E.E. DR. MARIO DE CASTRO; De: 10/02/2021 a 20/12/2021

CONTRATO/SEDUC/29306/2021 DE: 19/05/2021  
 Processo Nº: 1000003574109  
 Contratado: (213331/26) LUCRECIA DILDA, CPF: 346.328.911-34; Cargo/Função: (3506) CONTR.TEMP.FUNCAO PROF. HABILITADO; Ref: B-001; CH: 02H  
 Hab.: LICENCIATURA PLENA EM ARTES PLASTICAS; Motivo: AULAS RESIDUAIS; Un. Adm: (009857) E.E. FRANCISCO A. FERREIRA MENDES; De: 10/02/2021 a 20/12/2021

PUBLICADA, REGISTRADA, CUMpra-SE.  
 Cuiabá-MT, 18 de Maio de 2021.  
 Alan Resende Porto  
 Secretário de Estado de Educação

O Secretário de Estado de Educação no uso de suas atribuições que lhes são conferidas por lei,

Resolve: AUTORIZAR - SEDUC  
 Objeto: CONTRATAÇÃO TEMPORARIA POR MOTIVO DE URGÊNCIA

CONTRATO/SEDUC/29307/2021 DE: 19/05/2021  
 Processo Nº: 1000003652751  
 Contratado: (213664/7) BRAGA TENCHE, CPF: 004.225.651-80; Cargo/Função: (3514) CONTR.TEMP.FUNCAO PROF. NAO HABILIT; Ref: B-001; CH: 10H  
 Hab.: TECNOLOGIA EM GESTÃO AMBIENTAL; Motivo: PROJETO/DEMANDA TEMPORARIA; Un. Adm: (128228) E.E. INDIGENA PAIHITWARA; De: 13/05/2021 a 20/12/2021

CONTRATO/SEDUC/29308/2021 DE: 19/05/2021  
 Processo Nº: 1000003652347  
 Contratado: (270608/7) JAIR TSBIDAIDZE, CPF: 046.031.521-83; Cargo/Função: (3514) CONTR.TEMP.FUNCAO PROF. NAO HABILIT; Ref: A-001; CH: 20H  
 Hab.: ENSINO MEDIO; Motivo: PROJETO/DEMANDA TEMPORARIA; Un. Adm: (128228) E.E. INDIGENA PAIHITWARA; De: 13/05/2021 a 20/12/2021

CONTRATO/SEDUC/29309/2021 DE: 19/05/2021  
 Processo Nº: 1000003653271  
 Contratado: (298047/6) TAYNE NAYARA DOS SANTOS LOPES, CPF: 706.643.801-90; Cargo/Função: (3468) TECNICO ADMINISTRATIVO EDUCACIONAL; Ref: A-001; CH: 30H  
 Hab.: ENSINO MEDIO; Motivo: LICENÇA MATERNIDADE; Un. Adm: (124087) E.E. IVONE BORKWSKI DE LIMA; De: 10/05/2021 a 05/11/2021

CONTRATO/SEDUC/29310/2021 DE: 19/05/2021  
 Processo Nº: 1000003652786  
 Contratado: (303289/4) DIONICE RIBEIRO COENGA DE ARAUJO, CPF: 029.071.041-36; Cargo/Função: (3506) CONTR.TEMP.FUNCAO PROF. HABILITADO; Ref: B-001; CH: 02H  
 Hab.: LICENCIATURA PLENA EM EDUCAÇÃO FISICA; Motivo: AULAS RESIDUAIS; Un. Adm: (009547) E.E. PASCOAL RAMOS; De: 14/05/2021 a 20/12/2021

PUBLICADA, REGISTRADA, CUMpra-SE.  
 Cuiabá-MT, 18 de Maio de 2021.  
 Alan Resende Porto  
 Secretário de Estado de Educação

O Secretário de Estado de Educação no uso de suas atribuições que lhes são conferidas por lei,

Resolve: CANCELAR - SEDUC  
 Objeto: CONTRATAÇÃO TEMPORARIA POR MOTIVO DE URGÊNCIA

CONTRATO/SEDUC/29311/2021 DE: 19/05/2021  
 Processo Nº: 1000003650553  
 Contratado: (304610/2) LEJANE TSINHOTSE EHORO REDZADAWA UDZE, CPF: 027.651.841-19; Cargo/Função: (3506) CONTR.TEMP.FUNCAO PROF. HABILITADO; Ref: A-001; CH: 06H  
 Hab.: MAGISTÉRIO; Motivo: PROJETO/DEMANDA TEMPORARIA; Un. Adm: (166294) E.E. INDIGENA DAVID AI RERO; De: 03/05/2021 a 20/12/2021

PUBLICADA, REGISTRADA, CUMpra-SE.  
 Cuiabá-MT, 18 de Maio de 2021.  
 Alan Resende Porto  
 Secretário de Estado de Educação



O Secretário de Estado de Educação no uso de suas atribuições que lhes são conferidas por lei,

Resolve: AUTORIZAR - SEDUC

Objeto: CONTRATAÇÃO TEMPORÁRIA POR MOTIVO DE URGÊNCIA

CONTRATO/SEDUC/29312/2021 DE: 19/05/2021

Processo N.º: 1000003652604

Contratado: (304875/2) EDEMILSON SERENHOA SEREJA ENE; CPF: 062.462.291-66; Cargo/Função: (3514) CONTR.TEMP.FUNCAO PROF. NAO HABILIT; Ref:A-001; CH: 06H

Hab.: ENSINO MEDIO; Motivo: PROJETO/DEMANDA TEMPORÁRIA; Un. Adm: (166294) E.E. INDIGENA DAVID AI RERO; De: 05/05/2021 a 20/12/2021

CONTRATO/SEDUC/29313/2021 DE: 19/05/2021

Processo N.º: 1000003652383

Contratado: (304908/1) JOSIANI MARIA DE ALMEIDA; CPF: 037.583.981-00; Cargo/Função: (3476) APOIO ADM. EDUCACIONAL-ELEMENTAR; Ref:A-001; CH: 30H

Hab.: ENSINO MEDIO; Motivo: AULAS/CARGO LIVRE; Un. Adm: (176656) CEJA ANISIO SPINOLA TEIXEIRA; De: 03/05/2021 a 31/07/2021

CONTRATO/SEDUC/29314/2021 DE: 19/05/2021

Processo N.º: 1000003654074

Contratado: (30653/29) JOSUE FERMINO DE SOUZA; CPF: 345.414.891-04; Cargo/Função: (3476) APOIO ADM. EDUCACIONAL-ELEMENTAR; Ref:A-001; CH: 30H

Hab.: ENSINO MEDIO; Motivo: AULAS/CARGO LIVRE; Un. Adm: (184390) E.E. BENEDITA DE ALMEIDA; De: 14/05/2021 a 20/12/2021

CONTRATO/SEDUC/29315/2021 DE: 19/05/2021

Processo N.º: 1000003650234

Contratado: (70315/40) ROSELI GEORG; CPF: 460.074.401-25; Cargo/Função: (3506) CONTR.TEMP.FUNCAO PROF. HABILITADO; Ref:B-001; CH: 10H

Hab.: LICENCIATURA PLENA EM EDUCAÇÃO FISICA; Motivo: PROJETO/DEMANDA TEMPORÁRIA; Un. Adm: (015636) E.E. JOAO PAULO I; De: 12/05/2021 a 20/12/2021

PUBLICADA, REGISTRADA, CUMPRE-SE.  
Cuiabá-MT, 18 de Maio de 2021.  
Alan Resende Porto  
Secretário de Estado de Educação

BOLETIM DE PESSOAL/SEDUC/00882/2021 DE:  
19/05/2021

O Secretário de Estado de Educação no uso de suas atribuições que lhes são conferidas por lei,

Resolve: REMOVER

Evento: REMOCAO

Processo N.º: 1000003654100

Nome: (288412/1) ADEMIR MACIEL DOS SANTOS

Cargo/Função: (3468) TECNICO ADMINISTRATIVO EDUCACIONAL

Para Un. Adm: (011355) E.E. Mal. EURICO GASPAR DUTRA

A Partir de: 20/01/2021

Processo N.º: 1000003654120

Nome: (99272/1) ADRIANA MARTA OLIVEIRA AGUIAR

Cargo/Função: (3441) PROFESSOR EDUC. BASICA

Para Un. Adm: (011401) E.E. ANTONIO CRISTINO CORTES

A Partir de: 20/01/2021

Processo N.º: 1000003654123

Nome: (275766/6) ALINE DE MEDEIROS FELIX SANTANA

Cargo/Função: (3441) PROFESSOR EDUC. BASICA

Para Un. Adm: (011401) E.E. ANTONIO CRISTINO CORTES

A Partir de: 21/01/2021

Processo N.º: 1000003654130

Nome: (55799/6) ANTONIA RODRIGUES SOARES

Cargo/Função: (4731) TEC ADM EDUC PROFISSIONALIZADO-30

Para Un. Adm: (011410) E.E. FRANCISCO DOURADO

A Partir de: 20/01/2021

Processo N.º: 1000003654077

Nome: (227188/1) AUXILIADORA DA SILVA BRITO

Cargo/Função: (4740) APOIO ADM EDUC PROFISSIONALIZADO-30

Para Un. Adm: (010243) E.E. Cel. RAFAEL DE SIQUEIRA

A Partir de: 20/01/2021

Processo N.º: 1000003654131

Nome: (133441/6) CARLOS MANOEL DE FREITAS

Cargo/Função: (4740) APOIO ADM EDUC PROFISSIONALIZADO-30

Para Un. Adm: (011410) E.E. FRANCISCO DOURADO

A Partir de: 20/01/2021

Processo N.º: 1000003654129

Nome: (40220/13) EDISTIO ALVES MOREIRA FILHO

Cargo/Função: (3441) PROFESSOR EDUC. BASICA

Para Un. Adm: (011410) E.E. FRANCISCO DOURADO

A Partir de: 16/04/2021

Processo N.º: 1000003654098

Nome: (85612/2) ELIANE APARECIDA DA COSTA SOARES

Cargo/Função: (3441) PROFESSOR EDUC. BASICA

Para Un. Adm: (011355) E.E. Mal. EURICO GASPAR DUTRA

A Partir de: 17/03/2021

Processo N.º: 1000003650098

Nome: (76460/4) EVA APARECIDA DA SILVA

Cargo/Função: (3441) PROFESSOR EDUC. BASICA

Para Un. Adm: (014419) E.E. PROF.ª JULIETA XAVIER BORGES

A Partir de: 03/02/2021

Processo N.º: 1000003654132

Nome: (271065/4) IZANILDA APARECIDA VIEIRA

Cargo/Função: (3476) APOIO ADM. EDUCACIONAL-ELEMENTAR

Para Un. Adm: (011410) E.E. FRANCISCO DOURADO

A Partir de: 20/01/2021

Processo N.º: 1000003654140

Nome: (86746/8) JAQUELINE GOMES DE BRITO MATOS

Cargo/Função: (4731) TEC ADM EDUC PROFISSIONALIZADO-30

Para Un. Adm: (011460) E.E. JARDIM ARAGUAIA

A Partir de: 01/02/2021

Processo N.º: 1000003654094

Nome: (287386/1) JHEURY EGEZILEU DE SOUZA

Cargo/Função: (3476) APOIO ADM. EDUCACIONAL-ELEMENTAR

Para Un. Adm: (011339) E.E. IR. DIVA PIMENTEL

A Partir de: 27/04/2021

Processo N.º: 1000003654103

Nome: (238090/2) JOICE DOS SANTOS CORREA NUNES

Cargo/Função: (3476) APOIO ADM. EDUCACIONAL-ELEMENTAR

Para Un. Adm: (011363) E.E. NORBERTO SCHWANTES

A Partir de: 01/03/2021

Processo N.º: 1000003654092

Nome: (286950/1) JULIANA DA SILVA PACHECO GEHM

Cargo/Função: (3468) TECNICO ADMINISTRATIVO EDUCACIONAL

Para Un. Adm: (011339) E.E. IR. DIVA PIMENTEL

A Partir de: 27/04/2021

Processo N.º: 1000003654126

Nome: (286340/1) JULIANE ANGELICA VIEIRA SANTOS

Cargo/Função: (3441) PROFESSOR EDUC. BASICA

Para Un. Adm: (011401) E.E. ANTONIO CRISTINO CORTES

A Partir de: 27/04/2021

Processo N.º: 1000003654102

Nome: (225905/1) LAIS APARECIDA BANZONI GONCALVES

Cargo/Função: (4740) APOIO ADM EDUC PROFISSIONALIZADO-30

Para Un. Adm: (011363) E.E. NORBERTO SCHWANTES

A Partir de: 20/01/2021

Processo N.º: 1000003654106

Nome: (136888/15) LUANA OLIVEIRA FREITAS

Cargo/Função: (3441) PROFESSOR EDUC. BASICA

Para Un. Adm: (011371) E.E. Sen. FILINTO MULLER

A Partir de: 01/04/2021

Processo N.º: 1000003654105

Nome: (109118/6) LUCENILDO ELIAS DA SILVA

Cargo/Função: (3441) PROFESSOR EDUC. BASICA

Para Un. Adm: (011371) E.E. Sen. FILINTO MULLER

A Partir de: 20/01/2021

Processo N.º: 1000003653319

Nome: (287820/1) MARCIA REGINA SILVA DE ARAUJO

Cargo/Função: (3441) PROFESSOR EDUC. BASICA

Para Un. Adm: (012718) E.E. BEL. RIBEIRO DE ARRUDA

A Partir de: 18/02/2021

Processo N.º: 1000003654145

Nome: (40017/6) MARCOS ANTONIO ROCHA LIMA

Cargo/Função: (3441) PROFESSOR EDUC. BASICA

Para Un. Adm: (060194) E.E. PROF.ª. MARIA DE LOURDES H.MORAES

A Partir de: 03/02/2021

Processo N.º: 1000003654146

Nome: (54440/4) MARIA AUXILIADORA DOS SANTOS

Cargo/Função: (3441) PROFESSOR EDUC. BASICA

Para Un. Adm: (060194) E.E. PROF.ª. MARIA DE LOURDES H.MORAES

A Partir de: 03/02/2021

Processo N.º: 1000003654090

Nome: (250667/1) MARIA DE FATIMA BATISTA DA SILVA

Cargo/Função: (4740) APOIO ADM EDUC PROFISSIONALIZADO-30

Para Un. Adm: (011339) E.E. IR. DIVA PIMENTEL

A Partir de: 20/01/2021

Processo N.º: 1000003654081

Nome: (94143/1) MARIA FRANCISCA OLIVEIRA SILVA

Cargo/Função: (4740) APOIO ADM EDUC PROFISSIONALIZADO-30

Para Un. Adm: (011185) E.E. 7 DE SETEMBRO

A Partir de: 22/01/2021

Processo N.º: 1000003654095

Nome: (51588/9) MARIZETE ALVES NEVES TEN CATEN

Cargo/Função: (3441) PROFESSOR EDUC. BASICA

Para Un. Adm: (011355) E.E. Mal. EURICO GASPAR DUTRA

A Partir de: 03/02/2021

Processo N.º: 1000003654119

Nome: (65736/7) NEUCY SOUSA CARRIJO

Cargo/Função: (3441) PROFESSOR EDUC. BASICA

Para Un. Adm: (011401) E.E. ANTONIO CRISTINO CORTES

A Partir de: 03/02/2021

Processo N.º: 1000003654141

Nome: (135634/8) OLIMPIA SOARES

Cargo/Função: (3441) PROFESSOR EDUC. BASICA

Para Un. Adm: (011460) E.E. JARDIM ARAGUAIA

A Partir de: 01/03/2021

Processo N.º: 1000003654088

Nome: (227085/1) SILVIO MATEUS SARAIVA

Cargo/Função: (4740) APOIO ADM EDUC PROFISSIONALIZADO-30

Para Un. Adm: (011339) E.E. IR. DIVA PIMENTEL

A Partir de: 20/01/2021

Processo N.: 1000003650099

Nome: (84414/1) TEREZINHA MARIA MENDES  
Cargo/Função: (3441) PROFESSOR EDUC. BASICA  
Para Un. Adm: (014419) E.E. PROFª. JULIETA XAVIER BORGES  
A Partir de: 09/02/2021

Processo N.: 1000003654080

Nome: (251405/1) WANIA MARIA DO BOM DESPACHO  
Cargo/Função: (4740) APOIO ADM EDUC PROFISSIONALIZADO-30  
Para Un. Adm: (010243) E.E. Cel. RAFAEL DE SIQUEIRA  
A Partir de: 20/01/2021

Processo N.: 1000003654089

Nome: (227154/1) WILZA CARDOSO DOS SANTOS BARBOSA  
Cargo/Função: (4740) APOIO ADM EDUC PROFISSIONALIZADO-30  
Para Un. Adm: (011339) E.E. IR. DIVA PIMENTEL  
A Partir de: 20/01/2021

PUBLICADA, REGISTRADA, CUMPRE-SE.  
Cuiabá-MT, 18 de Maio de 2021.  
Alan Resende Porto  
Secretário de Estado de Educação

BOLETIM DE PESSOAL/SEDUC/00883/2021  
19/05/2021

DE:

O Secretário de Estado de Educação no uso de suas atribuições que lhes são conferidas por lei,

Resolve: AUTORIZAR

Evento: ADICIONAL NOTURNO

Processo N.: 1000003654063

Nome: (241873/1) CLAUDINEI ALVES MARTINS  
Cargo/Função: (4740) APOIO ADM EDUC PROFISSIONALIZADO-30  
Un. Adm: (154016) E.E. PROFªALZIRA MARIA DA SILVA  
A Partir de: 01/04/2021 Até 30/04/2021

Processo N.: 1000003654039

Nome: (303479/1) DIRCEU ARRUDA DE OLIVEIRA  
Cargo/Função: (3476) APOIO ADM. EDUCACIONAL-ELEMENTAR  
Un. Adm: (173762) E.E. PROFªDJALMA GUILHERME DA SILVA  
A Partir de: 01/04/2021 Até 30/04/2021

Processo N.: 1000003654038

Nome: (282729/6) JOSE AGNALDO AMANCIO  
Cargo/Função: (3476) APOIO ADM. EDUCACIONAL-ELEMENTAR  
Un. Adm: (173762) E.E. PROFªDJALMA GUILHERME DA SILVA  
A Partir de: 01/04/2021 Até 30/04/2021

Processo N.: 1000003654037

Nome: (251938/16) JURANDY AVELINO UCHOA  
Cargo/Função: (3476) APOIO ADM. EDUCACIONAL-ELEMENTAR  
Un. Adm: (173762) E.E. PROFªDJALMA GUILHERME DA SILVA  
A Partir de: 01/04/2021 Até 30/04/2021

Processo N.: 1000003653998

Nome: (257864/11) NILVA MARIA LUZ  
Cargo/Função: (3476) APOIO ADM. EDUCACIONAL-ELEMENTAR  
Un. Adm: (045810) ASSESSORIA PEDAGOGICA DE GAUCHA DO NORTE  
A Partir de: 01/04/2021 Até 30/04/2021

Processo N.: 1000003654064

Nome: (291444/5) RENATO LUIZ KLEIN  
Cargo/Função: (3476) APOIO ADM. EDUCACIONAL-ELEMENTAR  
Un. Adm: (013463) CEJA CLEONICE MIRANDA DA SILVA  
A Partir de: 01/04/2021 Até 20/04/2021

PUBLICADA, REGISTRADA, CUMPRE-SE.  
Cuiabá-MT, 18 de Maio de 2021.  
Alan Resende Porto  
Secretário de Estado de Educação

BOLETIM DE PESSOAL/SEDUC/00884/2021  
19/05/2021

DE:

O Secretário de Estado de Educação no uso de suas atribuições que lhes são conferidas por lei,

Resolve: DEFERIR

Evento: LICENÇA PARA TRATAMENTO DE SAUDE

Processo N.:

Nome: (120918/10) ALISON FRANCO BONFIM  
Cargo/Função: (3441) PROFESSOR EDUC. BASICA  
Un. Adm: (012130) E.E. MARIA LEITE MARCOSKI  
A Partir de: 13/04/2021 Até24/04/2021

Processo N.:

Nome: (108386/5) ARTUR TRAVISANI ROSA  
Cargo/Função: (4731) TEC ADM EDUC PROFISSIONALIZADO-30  
Un. Adm: (010839) E.E. ANTONIO G. BALBINO  
A Partir de: 04/01/2021 Até02/02/2021

Processo N.:

Nome: (56195/10) CLEIDE ALMISSI PEREIRA  
Cargo/Função: (3441) PROFESSOR EDUC. BASICA  
Un. Adm: (015229) E.E. MARECHAL RONDON  
A Partir de: 24/04/2021 Até07/05/2021

Processo N.:

Nome: (137107/6) DALVA RODRIGUES MARCAL

Cargo/Função: (3441) PROFESSOR EDUC. BASICA  
Un. Adm: (173568) E. E CAMPO MASSAPE  
A Partir de: 20/04/2021 Até18/07/2021

Processo N.:

Nome: (132889/5) DEBORA CORREA FONSECA  
Cargo/Função: (3441) PROFESSOR EDUC. BASICA  
Un. Adm: (010987) E.E. D. WUNIBALDO TELLEUR  
A Partir de: 29/04/2021 Até28/05/2021

Processo N.:

Nome: (141164/11) DEISE DIAS  
Cargo/Função: (3441) PROFESSOR EDUC. BASICA  
Un. Adm: (011975) E.E. PROF. ELMAZ GATTAZ MONTEIRO  
A Partir de: 22/04/2021 Até20/07/2021

Processo N.:

Nome: (289709/1) DEUVANIA SOUZA DA FONSECA  
Cargo/Função: (3476) APOIO ADM. EDUCACIONAL-ELEMENTAR  
Un. Adm: (009830) E.E. SANTOS DUMONT  
A Partir de: 19/04/2021 Até09/05/2021

Processo N.:

Nome: (241381/1) DEVAIR SILVA DE OLIVEIRA  
Cargo/Função: (4740) APOIO ADM EDUC PROFISSIONALIZADO-30  
Un. Adm: (173347) E. E. ANTONIA MOURA MUNIZ  
A Partir de: 19/04/2021 Até23/04/2021

Processo N.:

Nome: (89529/1) DORACI MANTOVANI BATISTA  
Cargo/Função: (4731) TEC ADM EDUC PROFISSIONALIZADO-30  
Un. Adm: (050164) CEFAPRO DE SINOP  
A Partir de: 10/04/2021 Até08/07/2021

Processo N.:

Nome: (290540/1) ELIANA RODRIGUES MORENO  
Cargo/Função: (3476) APOIO ADM. EDUCACIONAL-ELEMENTAR  
Un. Adm: (198226) E.E MARCIO SCHABATT SOUZA  
A Partir de: 30/03/2021 Até28/05/2021

Processo N.:

Nome: (200044/2) EUCLECIO DA SILVA BARBOSA  
Cargo/Função: (4731) TEC ADM EDUC PROFISSIONALIZADO-30  
Un. Adm: (050164) CEFAPRO DE SINOP  
A Partir de: 14/04/2021 Até20/04/2021

Processo N.:

Nome: (242738/1) FERNANDA PAULA MENICHINI PAIXAO  
Cargo/Função: (3441) PROFESSOR EDUC. BASICA  
Un. Adm: (009717) E.E. DR. ESTEVAO ALVES CORREA  
A Partir de: 12/04/2021 Até11/05/2021

Processo N.:

Nome: (258053/1) GISLENE DOMINGAS TABORGA  
Cargo/Função: (4740) APOIO ADM EDUC PROFISSIONALIZADO-30  
Un. Adm: (011606) E.E. ONZE DE MARÇO  
A Partir de: 20/04/2021 Até29/04/2021

Processo N.:

Nome: (91364/3) GLAUCIA REGINA DE OLIVEIRA  
Cargo/Função: (3441) PROFESSOR EDUC. BASICA  
Un. Adm: (184152) E. E. JUAREZ RODRIGUES DOS ANJOS  
A Partir de: 06/10/2020 Até04/12/2020

Processo N.:

Nome: (229230/1) IVAN KLEBER SANTOS SALES  
Cargo/Função: (4740) APOIO ADM EDUC PROFISSIONALIZADO-30  
Un. Adm: (097004) E.E. VINICIUS DE MORAES  
A Partir de: 23/04/2021 Até21/06/2021

Processo N.:

Nome: (204204/6) JULIO CESAR ALMEIDA DA SILVA  
Cargo/Função: (4740) APOIO ADM EDUC PROFISSIONALIZADO-30  
Un. Adm: (012319) E.E. Dep. MILTON FIGUEIREDO  
A Partir de: 22/04/2021 Até30/04/2021

Processo N.:

Nome: (31367/2) LUCIA APARECIDA DA SILVA TEIXEIRA  
Cargo/Função: (3441) PROFESSOR EDUC. BASICA  
Un. Adm: (044954) E.E. PROFª. ANA TEREZA ALBERNAS  
A Partir de: 10/05/2021 Até08/07/2021

Processo N.:

Nome: (124206/14) LUCIANA POSSANI OINASKI  
Cargo/Função: (3441) PROFESSOR EDUC. BASICA  
Un. Adm: (015610) E.E. LUDOVICO DA RIVA NETO  
A Partir de: 12/04/2021 Até10/06/2021

Processo N.:

Nome: (130095/9) LUCILENE MORAIS COSTA DOS SANTOS  
Cargo/Função: (3441) PROFESSOR EDUC. BASICA  
Un. Adm: (012319) E.E. Dep. MILTON FIGUEIREDO  
A Partir de: 21/04/2021 Até19/06/2021

Processo N.:

Nome: (99722/1) LUCIO CEZAR FRANCISCO SILVA  
Cargo/Função: (4740) APOIO ADM EDUC PROFISSIONALIZADO-30  
Un. Adm: (012300) E.E. MIGUEL BARACAT  
A Partir de: 16/04/2021 Até22/04/2021

Processo N.:

Nome: (87198/1) MARIA DE JESUS VIEIRA DE NOVAIS  
Cargo/Função: (4740) APOIO ADM EDUC PROFISSIONALIZADO-30  
Un. Adm: (013102) E.E. 14 DE FEVEREIRO  
A Partir de: 24/04/2021 Até22/06/2021

## Processo N.:

Nome: (100536/13) MARIA HELENA AMORIM  
Cargo/Função: (3441) PROFESSOR EDUC. BASICA  
Un. Adm: (012327) E.E. PROF. JOSE MENDES MARTINS  
A Partir de: 13/04/2021 Até12/05/2021

## Processo N.:

Nome: (227812/1) MARIA PEREIRA DOS SANTOS  
Cargo/Função: (4740) APOIO ADM EDUC PROFISSIONALIZADO-30  
Un. Adm: (097004) E.E. VINICIUS DE MORAES  
A Partir de: 22/04/2021 Até30/06/2021

## Processo N.:

Nome: (240097/2) MARLY SOUZA FARIA  
Cargo/Função: (6027) ANALISTA DESENV ECON SOCIAL L 10050  
Un. Adm: (199320) SUP. DE GESTAO DE PESSOAS  
A Partir de: 10/05/2021 Até19/05/2021

## Processo N.:

Nome: (84321/1) NAIR RECH ABATI  
Cargo/Função: (3441) PROFESSOR EDUC. BASICA  
Un. Adm: (156418) CEJA BENEDITO SANTANA DA SILVA FREIRE  
A Partir de: 22/04/2021 Até18/10/2021

## Processo N.:

Nome: (227560/1) ROZANIA COSTA  
Cargo/Função: (4740) APOIO ADM EDUC PROFISSIONALIZADO-30  
Un. Adm: (013153) E.E. CORA CORALINA  
A Partir de: 19/04/2021 Até17/07/2021

## Processo N.:

Nome: (286062/1) THAIS PEREIRA DE SOUZA  
Cargo/Função: (3476) APOIO ADM. EDUCACIONAL-ELEMENTAR  
Un. Adm: (011126) E.E. JOAQUIM NUNES ROCHA  
A Partir de: 23/04/2021 Até21/06/2021

## Processo N.:

Nome: (288937/1) THIAGO FERNANDO DA COSTA  
Cargo/Função: (3468) TECNICO ADMINISTRATIVO EDUCACIONAL  
Un. Adm: (212431) E.E DE DES INT. ED. BAS "ANT CES DE FIGUEIR NETO"  
A Partir de: 26/04/2021 Até10/05/2021

## Processo N.:

Nome: (143087/4) VALDETE NOVAES RODRIGUES  
Cargo/Função: (4740) APOIO ADM EDUC PROFISSIONALIZADO-30  
Un. Adm: (013048) E.E. Dep. DORMEVIL FARIA  
A Partir de: 19/04/2021 Até02/05/2021

## Processo N.:

Nome: (86651/12) VANIA GONCALVES CASTILHO  
Cargo/Função: (3441) PROFESSOR EDUC. BASICA  
Un. Adm: (010480) E.E. ALCEBIANES CALHAO  
A Partir de: 24/04/2021 Até22/07/2021

## Processo N.:

Nome: (73597/6) VERONICA ELENA DE SOUZA  
Cargo/Função: (3441) PROFESSOR EDUC. BASICA  
Un. Adm: (009547) E.E. PASCOAL RAMOS  
A Partir de: 23/02/2021 Até09/03/2021

PUBLICADA, REGISTRADA, CUMPRE-SE.  
Cuiabá-MT, 18 de Maio de 2021.  
Alan Resende Porto  
Secretário de Estado de Educação

BOLETIM DE PESSOAL/SEDUC/00885/2021 DE:  
19/05/2021

O Secretário de Estado de Educação no uso de suas atribuições que lhes são conferidas por lei,

Resolve: RETIFICAR

Evento: LICENÇA PARA TRATAMENTO DE SAUDE

## Processo N.:

Nome: (225871/1) ERZITE MININO DE MOURA  
Cargo/Função: (4740) APOIO ADM EDUC PROFISSIONALIZADO-30  
Un. Adm: (009865) E.E. ALICE FONTES PINHEIRO  
A Partir de: 12/03/2021 Até05/04/2021

PUBLICADA, REGISTRADA, CUMPRE-SE.  
Cuiabá-MT, 18 de Maio de 2021.  
Alan Resende Porto  
Secretário de Estado de Educação

BOLETIM DE PESSOAL/SEDUC/00886/2021 DE:  
19/05/2021

O Secretário de Estado de Educação no uso de suas atribuições que lhes são conferidas por lei,

Resolve: DEFERIR

Evento: LICENÇA PARA TRATAMENTO DE SAUDE EM PESSOA DA FAMILIA

## Processo N.:

Nome: (85721/1) CARME SCHWAICERSKI TRINDADE  
Cargo/Função: (4740) APOIO ADM EDUC PROFISSIONALIZADO-30  
Un. Adm: (015474) E.E. PROFª. MARINES FATIMA DE SA TEIXEIRA  
A Partir de: 20/01/2021 Até29/01/2021

PUBLICADA, REGISTRADA, CUMPRE-SE.  
Cuiabá-MT, 18 de Maio de 2021.  
Alan Resende Porto  
Secretário de Estado de Educação

BOLETIM DE PESSOAL/SEDUC/00887/2021 DE:  
19/05/2021

O Secretário de Estado de Educação no uso de suas atribuições que lhes são conferidas por lei,

Resolve: DEFERIR

Evento: LICENÇA A GESTANTE

## Processo N.:

Nome: (217355/11) PATRICIA ALVES SANTOS OLIVEIRA  
Cargo/Função: (3441) PROFESSOR EDUC. BASICA  
Un. Adm: (212466) E. E. DES. INT. DA ED. BAS. "PROF ALFREDO MARIEN"  
A Partir de: 22/04/2021 Até18/10/2021

PUBLICADA, REGISTRADA, CUMPRE-SE.  
Cuiabá-MT, 18 de Maio de 2021.  
Alan Resende Porto  
Secretário de Estado de Educação

BOLETIM DE PESSOAL/SEDUC/00888/2021 DE:  
19/05/2021

O Secretário de Estado de Educação no uso de suas atribuições que lhes são conferidas por lei,

Resolve: DEFERIR

Evento: LICENÇA PREMIO - GOZO

## Processo N.: 1000002287049

Nome: (19906/1) CASSIANA NETA CAMPOS SANTOS DAMACENO  
Cargo/Função: (3441) PROFESSOR EDUC. BASICA  
Quinquênio de Referência: 21/01/1985 Ate 20/01/1990  
A Partir de: 01/03/1993 Até29/05/1993

## Processo N.: 1000003545470

Nome: (21367/1) CECILIA APARECIDA PEREIRA DUARTE  
Cargo/Função: (3441) PROFESSOR EDUC. BASICA  
Quinquênio de Referência: 01/03/2013 Ate 28/02/2018  
A Partir de: 07/08/2021 Até04/11/2021

## Processo N.: 1000003654076

Nome: (39401/1) ERALDO ORACIO DE LIMA  
Cargo/Função: (2321) PROFESSOR  
Quinquênio de Referência: 01/03/1993 Ate 28/02/1998  
A Partir de: 20/09/1999 Até18/12/1999

## Processo N.: 1000003654057

Nome: (121308/2) JAIR JOSE TEODORO  
Cargo/Função: (3441) PROFESSOR EDUC. BASICA  
Quinquênio de Referência: 01/09/2007 Ate 31/08/2012  
A Partir de: 01/06/2021 Até29/08/2021

## Processo N.: 1000003545265

Nome: (3346/1) MARGARIDA DE ANDRADE  
Cargo/Função: (3441) PROFESSOR EDUC. BASICA  
Quinquênio de Referência: 26/08/2005 Ate 25/08/2010  
A Partir de: 03/07/2021 Até30/09/2021

## Processo N.: 1000003545271

Nome: (3346/1) MARGARIDA DE ANDRADE  
Cargo/Função: (3441) PROFESSOR EDUC. BASICA  
Quinquênio de Referência: 26/08/2010 Ate 25/08/2015  
A Partir de: 01/10/2021 Até29/12/2021

## Processo N.: 1000003564052

Nome: (41527/3) MARIA DE NAZARE DOS SANTOS SOUSA  
Cargo/Função: (4740) APOIO ADM EDUC PROFISSIONALIZADO-30  
Quinquênio de Referência: 21/08/1995 Ate 20/08/2000  
A Partir de: 01/06/2021 Até29/08/2021

## Processo N.: 1000003496229

Nome: (4461/1) TELMA REGINA FERREIRA  
Cargo/Função: (4731) TEC ADM EDUC PROFISSIONALIZADO-30  
Quinquênio de Referência: 17/10/2012 Ate 16/10/2017  
A Partir de: 11/08/2021 Até08/11/2021

PUBLICADA, REGISTRADA, CUMPRE-SE.  
Cuiabá-MT, 18 de Maio de 2021.  
Alan Resende Porto  
Secretário de Estado de Educação

BOLETIM DE PESSOAL/SEDUC/00889/2021 DE:  
19/05/2021

O Secretário de Estado de Educação no uso de suas atribuições que lhes são conferidas por lei,

Resolve: CONCEDER

Evento: LICENÇA PREMIO - CONCESSÃO

## Processo N.: 179290/2021

Nome: (61470/18) JUCILEIDE MARIA REIS ARRUDA  
Quinquênio: 06/04/2015 Até 05/05/2020  
Qtde Dias: 90



Processo N.: 181357/2021

Nome: (218615/14) LILIAN ANDREIA ALVES DA SILVA OLIVEIRA  
 Quinquênio: 17/08/2012 Até 16/08/2017  
 Qtde Dias: 90

PUBLICADA, REGISTRADA, CUMpra-SE.  
 Cuiabá-MT, 18 de Maio de 2021.  
 Alan Resende Porto  
 Secretário de Estado de Educação

BOLETIM DE PESSOAL/SEDUC/00890/2021 DE:  
 19/05/2021

O Secretário de Estado de Educação no uso de suas atribuições que lhes são conferidas por lei,

Resolve: RETIFICAR  
 Evento: LICENÇA PREMIO - CONCESSÃO

Processo N.: 4967/2021

Nome: (37366/1) ADICELIA CARVALHO DO VALE  
 Quinquênio: 21/08/2014 Até 20/08/2019  
 Qtde Dias: 90

PUBLICADA, REGISTRADA, CUMpra-SE.  
 Cuiabá-MT, 18 de Maio de 2021.  
 Alan Resende Porto  
 Secretário de Estado de Educação

BOLETIM DE PESSOAL/SEDUC/00891/2021 DE:  
 19/05/2021

O Secretário de Estado de Educação no uso de suas atribuições que lhes são conferidas por lei,

Resolve: TORNAR SEM EFEITO  
 Evento: LICENÇA PREMIO - CONCESSÃO

Processo N.: 199080/2021

Nome: (88746/1) IEDA REZENDE RODRIGUES  
 Quinquênio: 01/03/2010 Até 28/02/2015  
 Qtde Dias: 90

PUBLICADA, REGISTRADA, CUMpra-SE.  
 Cuiabá-MT, 18 de Maio de 2021.  
 Alan Resende Porto  
 Secretário de Estado de Educação

BOLETIM DE PESSOAL/SEDUC/00892/2021 DE:  
 19/05/2021

O Secretário de Estado de Educação no uso de suas atribuições que lhes são conferidas por lei,

Resolve: AUTORIZAR  
 Evento: READAPTAÇÃO DE FUNÇÃO

Processo N.:

Nome: (227814/1) DANUSA QUECIA ASSIS AMPARO  
 Un. Adm: (016349) E.E. GUARANTA  
 A Partir de: 01/04/2021 Até27/09/2021

Processo N.:

Nome: (142985/8) JOICE MACHADO DE AZEVEDO  
 Un. Adm: (011550) E.E. GETULIO VARGAS  
 A Partir de: 24/04/2021 Até20/10/2021

Processo N.:

Nome: (89100/1) JUCIMAIRE APARECIDA RAMOS DA SILVA  
 Un. Adm: (012300) E.E. MIGUEL BARACAT  
 A Partir de: 19/04/2021 Até15/10/2021

Processo N.:

Nome: (66163/3) MARIA DAS DORES ALVES DOS SANTOS  
 Un. Adm: (213462) E. E. DA P. M. TIR CB FM VANILSON SILVA  
 CARVALHO  
 A Partir de: 25/04/2021 Até21/10/2021

Processo N.:

Nome: (47656/6) NAZINHA DA ROCHA BALDAIA RODRIGUES  
 Un. Adm: (013170) E.E. Dep. JOAO EVARISTO CURVO  
 A Partir de: 25/04/2021 Até21/10/2021

Processo N.:

Nome: (85265/1) ROSIMERE MARIA DE CAMPOS  
 Un. Adm: (012866) E.E. INOCENCIA RACHID JAUDY  
 A Partir de: 24/04/2021 Até20/10/2021

PUBLICADA, REGISTRADA, CUMpra-SE.  
 Cuiabá-MT, 18 de Maio de 2021.  
 Alan Resende Porto  
 Secretário de Estado de Educação

## SFTASC

### SECRETARIA DE ESTADO DE ASSISTÊNCIA SOCIAL E CIDADANIA

BOLETIM DE PESSOAL/SETASC/00200/2021 DE:  
 19/05/2021

O Sec de Assistencia Social e Cidadania no uso de suas atribuições que lhes são conferidas por lei,

Resolve: DEFERIR  
 Evento: LICENCA PARA TRATAMENTO DE SAUDE

Processo N.:

Nome: (253845/1) ANDREIA CARVALHO DOS SANTOS OLIVEIRA  
 Cargo/Função: (6052) TECNICO DESENV ECO SOC L 10177/14  
 Un. Adm: (200867) COORD. DE REG. E GEST. FINAN.DO SUAS  
 A Partir de: 01/05/2021 Até10/05/2021

Processo N.:

Nome: (233500/1) GEISA DA COSTA MARQUES  
 Cargo/Função: (9601) FISCAL DE DEFESA DO CONSUMIDOR  
 Un. Adm: (118699) UNID.ESPEC.CONTROLE MOVIMENTACAO PESSOAL  
 A Partir de: 21/04/2021 Até08/05/2021

PUBLICADA, REGISTRADA, CUMpra-SE.  
 Cuiabá-MT, 18 de Maio de 2021.  
 Rosamaria Ferreira de Carvalho  
 Sec de Assistencia Social e Cidadania

BOLETIM DE PESSOAL/SETASC/00201/2021 DE:  
 19/05/2021

O Sec de Assistencia Social e Cidadania no uso de suas atribuições que lhes são conferidas por lei,

Resolve: RETIFICAR  
 Evento: LICENCA PARA TRATAMENTO DE SAUDE

Processo N.:

Nome: (249349/1) MARIA NEIDE NAZARIO BARROS  
 Cargo/Função: (6052) TECNICO DESENV ECO SOC L 10177/14  
 Un. Adm: (191183) COORD. DE APOIO LOGISTICO  
 A Partir de: 03/03/2021 Até12/03/2021

PUBLICADA, REGISTRADA, CUMpra-SE.  
 Cuiabá-MT, 18 de Maio de 2021.  
 Rosamaria Ferreira de Carvalho  
 Sec de Assistencia Social e Cidadania

BOLETIM DE PESSOAL/SETASC/00202/2021 DE:  
 19/05/2021

O Sec de Assistencia Social e Cidadania no uso de suas atribuições que lhes são conferidas por lei,

Resolve: TORNAR SEM EFEITO  
 Evento: LICENCA PARA TRATAMENTO DE SAUDE

Processo N.:

Nome: (249349/1) MARIA NEIDE NAZARIO BARROS  
 Cargo/Função: (6052) TECNICO DESENV ECO SOC L 10177/14  
 Un. Adm: (191183) COORD. DE APOIO LOGISTICO  
 A Partir de: 03/03/3021 Até12/03/3021

PUBLICADA, REGISTRADA, CUMpra-SE.  
 Cuiabá-MT, 18 de Maio de 2021.  
 Rosamaria Ferreira de Carvalho  
 Sec de Assistencia Social e Cidadania

## SECITEC

### SECRETARIA DE ESTADO DE CIÊNCIA, TECNOLOGIA E INOVAÇÃO

PORTARIA/SECITECI/00017/2021 DE:  
 19/05/2021

O Secretário de Estado de Ciência, Tecnologia e Inovação no uso de suas atribuições que lhes são conferidas por lei,

Resolve: DESIGNAR  
 Evento: DESIGNAÇÃO EM SUBSTITUIÇÃO CARGO EM COMISSÃO/FUNÇÃO

Processo N.: 171749/2021

Nome: (289170/2) ADRIANA CAMARGO PEREIRA  
 A Partir de: 17/05/2021 Até05/06/2021  
 Cargo/Função: (11487) DGA-4  
 Substituído: (133905/8) JOSE OTACILIO MAINARDI  
 Un. Adm: (157538) DIR.ESC.TEC.EST.EDUC.PROFIS.TECN.LUCAS RIO VERDE

Processo N.: 198605/2021

Nome: (265079/2) RENATO ANTONELLI FERREIRA DA SILVA  
 A Partir de: 28/04/2021 Até07/05/2021  
 Cargo/Função: (11509) DGA-6  
 Substituído: (131387/5) MARCELO HENRIQUE LIMA BARROS  
 Un. Adm: (182613) COORD. DE PATRIMONIO E SERVICOS

PUBLICADA, REGISTRADA, CUMpra-SE.  
Cuiabá-MT, 18 de Maio de 2021.  
Nilton Borges Borgato  
Secretário de Estado de Ciência,Tecnologia e Inovação

BOLETIM DE PESSOAL/SECITECI/00049/2021 DE:  
19/05/2021

O Secretário de Estado de Ciência,Tecnologia e Inovação no uso de suas atribuições que lhes são conferidas por lei,

Resolve: REMOVER  
Evento: REMOCAO

Processo N.: 47447/2021  
Nome: (205140/1) SARA MARIA DE ANUNCIACAO  
Cargo/Função: (9431) TEC.DE APOIO EDUC.-CEPROTEC  
Para Un. Adm: (146749) SUPERINT. DE EDUC. PROFISSIONAL E SUPERIOR  
A Partir de: 01/03/2021

PUBLICADA, REGISTRADA, CUMpra-SE.  
Cuiabá-MT, 18 de Maio de 2021.  
Nilton Borges Borgato  
Secretário de Estado de Ciência,Tecnologia e Inovação

BOLETIM DE PESSOAL/SECITECI/00050/2021 DE:  
19/05/2021

O Secretário de Estado de Ciência,Tecnologia e Inovação no uso de suas atribuições que lhes são conferidas por lei,

Resolve: DEFERIR  
Evento: LICENCA PARA TRATAMENTO DE SAUDE

Processo N.:  
Nome: (67070/5) ELIANA MORAES DE ALMEIDA ALENCAR  
Cargo/Função: (9385) PROFESSOR CEPROTEC  
Un. Adm: (146749) SUPERINT. DE EDUC. PROFISSIONAL E SUPERIOR  
A Partir de: 11/05/2021 Até09/06/2021

PUBLICADA, REGISTRADA, CUMpra-SE.  
Cuiabá-MT, 18 de Maio de 2021.  
Nilton Borges Borgato  
Secretário de Estado de Ciência,Tecnologia e Inovação

BOLETIM DE PESSOAL/SECITECI/00051/2021 DE:  
19/05/2021

O Secretário de Estado de Ciência,Tecnologia e Inovação no uso de suas atribuições que lhes são conferidas por lei,

Resolve: DEFERIR  
Evento: LICENCA PREMIO - GOZO

Processo N.: 93593/2021  
Nome: (103034/4) GELCILENE VIEIRA DA CONCEICAO  
Cargo/Função: (9431) TEC.DE APOIO EDUC.-CEPROTEC  
Quinquênio de Referência: 18/04/2015 Ate 17/04/2020  
A Partir de: 02/08/2021 Até30/09/2021

Processo N.: 93593/2021  
Nome: (118536/2) LEILA CRISTINA AoyAMA BARBOSA SOUZA  
Cargo/Função: (9385) PROFESSOR CEPROTEC  
Quinquênio de Referência: 02/05/2015 Ate 01/05/2020  
A Partir de: 07/06/2021 Até06/07/2021

Processo N.: 93593/2021  
Nome: (53426/5) LORACI VERDI LAMB  
Cargo/Função: (9385) PROFESSOR CEPROTEC  
Quinquênio de Referência: 01/06/2013 Ate 31/05/2018  
A Partir de: 26/05/2021 Até24/06/2021

Processo N.: 93593/2021  
Nome: (53426/5) LORACI VERDI LAMB  
Cargo/Função: (9385) PROFESSOR CEPROTEC  
Quinquênio de Referência: 01/06/2013 Ate 31/05/2018  
A Partir de: 26/07/2021 Até24/08/2021

Processo N.: 93593/2021  
Nome: (95318/1) LUCIANO SILVA DE MENEZES  
Cargo/Função: (6052) TECNICO DESENV ECO SOC L 10177/14  
Quinquênio de Referência: 20/12/2011 Ate 19/12/2016  
A Partir de: 31/08/2021 Até29/09/2021

Processo N.: 93593/2021  
Nome: (92250/6) LUZIANE DE ABREU NACHBAR  
Cargo/Função: (9385) PROFESSOR CEPROTEC  
Quinquênio de Referência: 11/02/2015 Ate 10/02/2020  
A Partir de: 01/08/2021 Até29/10/2021

PUBLICADA, REGISTRADA, CUMpra-SE.  
Cuiabá-MT, 18 de Maio de 2021.  
Nilton Borges Borgato  
Secretário de Estado de Ciência,Tecnologia e Inovação

SFS

SECRETARIA DE ESTADO DE SAÚDE

PORTARIA/SES/00269/2021 DE:  
19/05/2021

O Secretário de Estado de Saúde no uso de suas atribuições que lhes são conferidas por lei,

Resolve: CONCEDER  
Evento: Regime de Plantão SUS LC nº441/2011

Processo N.: 135179/2021  
Nome: (296610/1) ADEGMAR SOUZA MAGALHAES  
Cargo/Função: (12036) NIVEL SUPERIOR ASSISTENCIAL  
Referência: 000 Carga Horária: 40H  
Un. Adm: (195693) HOSP. REG. DE SORRISO  
A Partir de: 01/11/2020 Até30/11/2020  
Qtde Plantões: 3

Processo N.: 143942/2021  
Nome: (296610/1) ADEGMAR SOUZA MAGALHAES  
Cargo/Função: (12036) NIVEL SUPERIOR ASSISTENCIAL  
Referência: 000 Carga Horária: 40H  
Un. Adm: (195693) HOSP. REG. DE SORRISO  
A Partir de: 01/08/2020 Até31/08/2020  
Qtde Plantões: 2

Processo N.: 342095/2020  
Nome: (296380/1) ADELICIO DE SOUZA  
Cargo/Função: (12050) NIVEL FUNDAMENTAL  
Referência: 000 Carga Horária: 40H  
Un. Adm: (195731) HOSP REG DE ALTA FLORESTA ALBERT SABIN  
A Partir de: 01/06/2020 Até30/06/2020  
Qtde Plantões: 14

Processo N.: 373318/2020  
Nome: (296380/1) ADELICIO DE SOUZA  
Cargo/Função: (12050) NIVEL FUNDAMENTAL  
Referência: 000 Carga Horária: 40H  
Un. Adm: (195731) HOSP REG DE ALTA FLORESTA ALBERT SABIN  
A Partir de: 01/09/2020 Até30/09/2020  
Qtde Plantões: 13

Processo N.: 426737/2020  
Nome: (296380/1) ADELICIO DE SOUZA  
Cargo/Função: (12050) NIVEL FUNDAMENTAL  
Referência: 000 Carga Horária: 40H  
Un. Adm: (195731) HOSP REG DE ALTA FLORESTA ALBERT SABIN  
A Partir de: 01/10/2020 Até31/10/2020  
Qtde Plantões: 14

Processo N.: 444582/2020  
Nome: (281461/3) ADELINA FERREIRA DA SILVA  
Cargo/Função: (12038) NIVEL TECNICO ASSISTENCIAL  
Referência: 000 Carga Horária: 40H  
Un. Adm: (195731) HOSP REG DE ALTA FLORESTA ALBERT SABIN  
A Partir de: 01/10/2020 Até31/10/2020  
Qtde Plantões: 14

Processo N.: 342095/2020  
Nome: (296379/1) ADEMILSON RODRIGUES DE SOUZA  
Cargo/Função: (12050) NIVEL FUNDAMENTAL  
Referência: 000 Carga Horária: 40H  
Un. Adm: (195731) HOSP REG DE ALTA FLORESTA ALBERT SABIN  
A Partir de: 01/06/2020 Até30/06/2020  
Qtde Plantões: 13

Processo N.: 373318/2020  
Nome: (296379/1) ADEMILSON RODRIGUES DE SOUZA  
Cargo/Função: (12050) NIVEL FUNDAMENTAL  
Referência: 000 Carga Horária: 40H  
Un. Adm: (195731) HOSP REG DE ALTA FLORESTA ALBERT SABIN  
A Partir de: 01/09/2020 Até30/09/2020  
Qtde Plantões: 13

Processo N.: 426737/2020  
Nome: (296379/1) ADEMILSON RODRIGUES DE SOUZA  
Cargo/Função: (12050) NIVEL FUNDAMENTAL  
Referência: 000 Carga Horária: 40H  
Un. Adm: (195731) HOSP REG DE ALTA FLORESTA ALBERT SABIN  
A Partir de: 01/10/2020 Até31/10/2020  
Qtde Plantões: 14

Processo N.: 500262/2020  
Nome: (300377/1) ADHIELLY DAYARA SILVA SANTOS MORAIS  
Cargo/Função: (12044) NIVEL MEDIO ADMINISTRATIVO  
Referência: 000 Carga Horária: 40H  
Un. Adm: (195758) HOSP. ESTADUAL LOUISITE FERREIRA DA SILVA  
A Partir de: 01/08/2020 Até31/08/2020  
Qtde Plantões: 14

Processo N.: 373318/2020  
Nome: (289512/2) ADRIANA AUDALA RODRIGUES  
Cargo/Função: (12050) NIVEL FUNDAMENTAL  
Referência: 000 Carga Horária: 40H  
Un. Adm: (195731) HOSP REG DE ALTA FLORESTA ALBERT SABIN  
A Partir de: 01/09/2020 Até30/09/2020  
Qtde Plantões: 13

Processo N.: 426737/2020  
Nome: (289512/2) ADRIANA AUDALA RODRIGUES  
Cargo/Função: (12050) NIVEL FUNDAMENTAL

Referência: 000 Carga Horária: 40H  
Un. Adm: (195731) HOSP REG DE ALTA FLORESTA ALBERT SABIN  
A Partir de: 01/10/2020 Até31/10/2020  
Qtde Plantões: 12

Processo N.: 341232/2020

Nome: (117022/1) ADRIANA COELHO DA SILVA GRACIOTTI  
Cargo/Função: (4912) PROFIS TEC NIV SUPERIOR SERV SAUDE SUS  
Referência: D-006 Carga Horária: 40H  
Un. Adm: (195707) HOSP REG DOUTOR ANTONIO CARLOS SOUTO FONTES  
A Partir de: 01/08/2020 Até31/08/2020  
Qtde Plantões: 13

Processo N.: 105151/2021

Nome: (95378/1) ADRIANA FATIMA CABRAL  
Cargo/Função: (4946) PROFIS TEC NIV MEDIO SERV SAUDE SUS  
Referência: D-007 Carga Horária: 40H  
Un. Adm: (195693) HOSP. REG. DE SORRISO  
A Partir de: 11/01/2021 Até31/01/2021  
Qtde Plantões: 10

Processo N.: 444582/2020

Nome: (280187/2) ADRIANE MARCHIOSI  
Cargo/Função: (12038) NIVEL TECNICO ASSISTENCIAL  
Referência: 000 Carga Horária: 40H  
Un. Adm: (195731) HOSP REG DE ALTA FLORESTA ALBERT SABIN  
A Partir de: 01/10/2020 Até31/10/2020  
Qtde Plantões: 14

Processo N.: 107598/2021

Nome: (118067/1) ADRIANE SPEZIA  
Cargo/Função: (4912) PROFIS TEC NIV SUPERIOR SERV SAUDE SUS  
Referência: C-006 Carga Horária: 40H  
Un. Adm: (195693) HOSP. REG. DE SORRISO  
A Partir de: 01/01/2021 Até31/01/2021  
Qtde Plantões: 1

Processo N.: 135088/2021

Nome: (285382/2) ADRIELE DE MACEDO ISTENHARTE  
Cargo/Função: (12036) NIVEL SUPERIOR ASSISTENCIAL  
Referência: 000 Carga Horária: 30H  
Un. Adm: (195693) HOSP. REG. DE SORRISO  
A Partir de: 01/11/2020 Até30/11/2020  
Qtde Plantões: 10

Processo N.: 102208/2021

Nome: (116419/2) AGERUSA SEGHEITTO  
Cargo/Função: (12036) NIVEL SUPERIOR ASSISTENCIAL  
Referência: 000 Carga Horária: 40H  
Un. Adm: (195693) HOSP. REG. DE SORRISO  
A Partir de: 01/01/2021 Até31/01/2021  
Qtde Plantões: 13

Processo N.: 104694/2021

Nome: (86196/1) ALAN PAIVA NEGRE  
Cargo/Função: (4946) PROFIS TEC NIV MEDIO SERV SAUDE SUS  
Referência: D-007 Carga Horária: 40H  
Un. Adm: (198439) COORD. DE ENF. CIRURGICA E CME  
A Partir de: 01/01/2021 Até31/01/2021  
Qtde Plantões: 13

Processo N.: 103388/2021

Nome: (296787/1) ALBANI RODRIGUES GARCIA  
Cargo/Função: (12046) NIVEL FUNDAMENTAL ADMINISTRATIVO  
Referência: 000 Carga Horária: 40H  
Un. Adm: (195693) HOSP. REG. DE SORRISO  
A Partir de: 01/01/2021 Até31/01/2021  
Qtde Plantões: 4

Processo N.: 77593/2021

Nome: (292807/1) ALCINDO TAVARES DA SILVA  
Cargo/Função: (12048) NIVEL TECNICO OPERACIONAL  
Referência: 000 Carga Horária: 40H  
Un. Adm: (195740) HOSP. REG. DE SINOP  
A Partir de: 01/12/2020 Até31/12/2020  
Qtde Plantões: 14

Processo N.: 85915/2021

Nome: (292807/1) ALCINDO TAVARES DA SILVA  
Cargo/Função: (12048) NIVEL TECNICO OPERACIONAL  
Referência: 000 Carga Horária: 40H  
Un. Adm: (195740) HOSP. REG. DE SINOP  
A Partir de: 01/01/2021 Até31/01/2021  
Qtde Plantões: 14

Processo N.: 341232/2020

Nome: (117298/1) ALESSANDRO MARINO CINTRA  
Cargo/Função: (4912) PROFIS TEC NIV SUPERIOR SERV SAUDE SUS  
Referência: D-006 Carga Horária: 40H  
Un. Adm: (195707) HOSP REG DOUTOR ANTONIO CARLOS SOUTO FONTES  
A Partir de: 01/08/2020 Até31/08/2020  
Qtde Plantões: 13

Processo N.: 102208/2021

Nome: (207095/5) ALEXANDRA PIRES CHINAGLIA  
Cargo/Função: (12036) NIVEL SUPERIOR ASSISTENCIAL  
Referência: 000 Carga Horária: 40H  
Un. Adm: (195693) HOSP. REG. DE SORRISO  
A Partir de: 01/01/2021 Até31/01/2021  
Qtde Plantões: 14

Processo N.: 135088/2021

Nome: (300686/1) ALEXANDRE JOSE DE ANDRADE AGUIAR  
Cargo/Função: (12036) NIVEL SUPERIOR ASSISTENCIAL  
Referência: 000 Carga Horária: 30H  
Un. Adm: (195693) HOSP. REG. DE SORRISO

A Partir de: 01/11/2020 Até30/11/2020  
Qtde Plantões: 9

Processo N.: 342095/2020

Nome: (281417/2) ALICE ALEXANDRE LOPES MARCELINO  
Cargo/Função: (12050) NIVEL FUNDAMENTAL  
Referência: 000 Carga Horária: 40H  
Un. Adm: (195731) HOSP REG DE ALTA FLORESTA ALBERT SABIN  
A Partir de: 01/06/2020 Até30/06/2020  
Qtde Plantões: 14

Processo N.: 373318/2020

Nome: (281417/2) ALICE ALEXANDRE LOPES MARCELINO  
Cargo/Função: (12050) NIVEL FUNDAMENTAL  
Referência: 000 Carga Horária: 40H  
Un. Adm: (195731) HOSP REG DE ALTA FLORESTA ALBERT SABIN  
A Partir de: 01/09/2020 Até30/09/2020  
Qtde Plantões: 14

Processo N.: 426737/2020

Nome: (281417/2) ALICE ALEXANDRE LOPES MARCELINO  
Cargo/Função: (12050) NIVEL FUNDAMENTAL  
Referência: 000 Carga Horária: 40H  
Un. Adm: (195731) HOSP REG DE ALTA FLORESTA ALBERT SABIN  
A Partir de: 01/10/2020 Até31/10/2020  
Qtde Plantões: 14

Processo N.: 444582/2020

Nome: (281211/2) ALINE APARECIDA SANTOS SOUZA  
Cargo/Função: (12038) NIVEL TECNICO ASSISTENCIAL  
Referência: 000 Carga Horária: 40H  
Un. Adm: (195731) HOSP REG DE ALTA FLORESTA ALBERT SABIN  
A Partir de: 01/10/2020 Até31/10/2020  
Qtde Plantões: 14

Processo N.: 444582/2020

Nome: (281120/2) ALINE DA SILVA  
Cargo/Função: (12038) NIVEL TECNICO ASSISTENCIAL  
Referência: 000 Carga Horária: 40H  
Un. Adm: (195731) HOSP REG DE ALTA FLORESTA ALBERT SABIN  
A Partir de: 01/10/2020 Até31/10/2020  
Qtde Plantões: 8

Processo N.: 341232/2020

Nome: (55476/2) ALINE DE ALMEIDA SILVA  
Cargo/Função: (4912) PROFIS TEC NIV SUPERIOR SERV SAUDE SUS  
Referência: D-007 Carga Horária: 40H  
Un. Adm: (195707) HOSP REG DOUTOR ANTONIO CARLOS SOUTO FONTES  
A Partir de: 01/08/2020 Até31/08/2020  
Qtde Plantões: 11

Processo N.: 102208/2021

Nome: (281035/2) ALINE GARCIA ALVARENGA PEREIRA  
Cargo/Função: (12036) NIVEL SUPERIOR ASSISTENCIAL  
Referência: 000 Carga Horária: 40H  
Un. Adm: (195693) HOSP. REG. DE SORRISO  
A Partir de: 01/01/2021 Até31/01/2021  
Qtde Plantões: 13

Processo N.: 102208/2021

Nome: (281024/2) ALINE GWOZDZ  
Cargo/Função: (12036) NIVEL SUPERIOR ASSISTENCIAL  
Referência: 000 Carga Horária: 40H  
Un. Adm: (195693) HOSP. REG. DE SORRISO  
A Partir de: 01/01/2021 Até31/01/2021  
Qtde Plantões: 13

Processo N.: 444582/2020

Nome: (281136/2) ALINE RODRIGUES NISHIKAWA  
Cargo/Função: (12038) NIVEL TECNICO ASSISTENCIAL  
Referência: 000 Carga Horária: 40H  
Un. Adm: (195731) HOSP REG DE ALTA FLORESTA ALBERT SABIN  
A Partir de: 01/10/2020 Até31/10/2020  
Qtde Plantões: 14

Processo N.: 135088/2021

Nome: (287410/2) ALVANI SOUZA CAMARGO  
Cargo/Função: (12036) NIVEL SUPERIOR ASSISTENCIAL  
Referência: 000 Carga Horária: 30H  
Un. Adm: (195693) HOSP. REG. DE SORRISO  
A Partir de: 01/11/2020 Até30/11/2020  
Qtde Plantões: 8

Processo N.: 488056/2020

Nome: (289449/2) AMANDA IKEGAMI SILVA  
Cargo/Função: (12036) NIVEL SUPERIOR ASSISTENCIAL  
Referência: 000 Carga Horária: 40H  
Un. Adm: (195731) HOSP REG DE ALTA FLORESTA ALBERT SABIN  
A Partir de: 01/11/2020 Até30/11/2020  
Qtde Plantões: 14

Processo N.: 85972/2021

Nome: (299019/1) AMAURI LUIZ DEFACCI  
Cargo/Função: (12042) NIVEL SUPERIOR ADMINISTRATIVO  
Referência: 000 Carga Horária: 40H  
Un. Adm: (195740) HOSP. REG. DE SINOP  
A Partir de: 01/01/2021 Até31/01/2021  
Qtde Plantões: 14

Processo N.: 373318/2020

Nome: (289510/2) AMAVI DE JESUS VELOSO  
Cargo/Função: (12050) NIVEL FUNDAMENTAL  
Referência: 000 Carga Horária: 40H  
Un. Adm: (195731) HOSP REG DE ALTA FLORESTA ALBERT SABIN  
A Partir de: 01/09/2020 Até30/09/2020  
Qtde Plantões: 14



Processo N.: 426737/2020

Nome: (289510/2) AMAVI DE JESUS VELOSO  
 Cargo/Função: (12050) NIVEL FUNDAMENTAL  
 Referência: 000 Carga Horária: 40H  
 Un. Adm: (195731) HOSP REG DE ALTA FLORESTA ALBERT SABIN  
 A Partir de: 01/10/2020 Até31/10/2020  
 Qtde Plantões: 14

Processo N.: 86007/2021

Nome: (296948/1) AMORA FELIX DURSO  
 Cargo/Função: (12036) NIVEL SUPERIOR ASSISTENCIAL  
 Referência: 000 Carga Horária: 40H  
 Un. Adm: (195740) HOSP. REG. DE SINOP  
 A Partir de: 01/01/2021 Até31/01/2021  
 Qtde Plantões: 14

Processo N.: 373318/2020

Nome: (300247/1) ANA CAROLINA GERMANO  
 Cargo/Função: (12050) NIVEL FUNDAMENTAL  
 Referência: 000 Carga Horária: 40H  
 Un. Adm: (195731) HOSP REG DE ALTA FLORESTA ALBERT SABIN  
 A Partir de: 01/09/2020 Até30/09/2020  
 Qtde Plantões: 14

Processo N.: 426737/2020

Nome: (300247/1) ANA CAROLINA GERMANO  
 Cargo/Função: (12050) NIVEL FUNDAMENTAL  
 Referência: 000 Carga Horária: 40H  
 Un. Adm: (195731) HOSP REG DE ALTA FLORESTA ALBERT SABIN  
 A Partir de: 01/10/2020 Até31/10/2020  
 Qtde Plantões: 14

Processo N.: 488056/2020

Nome: (296089/1) ANA CAROLINE DE ALMEIDA  
 Cargo/Função: (12036) NIVEL SUPERIOR ASSISTENCIAL  
 Referência: 000 Carga Horária: 40H  
 Un. Adm: (195731) HOSP REG DE ALTA FLORESTA ALBERT SABIN  
 A Partir de: 01/11/2020 Até30/11/2020  
 Qtde Plantões: 13

Processo N.: 488056/2020

Nome: (280202/2) ANA CLAUDIA SERRANO BALDISERA  
 Cargo/Função: (12036) NIVEL SUPERIOR ASSISTENCIAL  
 Referência: 000 Carga Horária: 40H  
 Un. Adm: (195731) HOSP REG DE ALTA FLORESTA ALBERT SABIN  
 A Partir de: 01/11/2020 Até30/11/2020  
 Qtde Plantões: 14

Processo N.: 444582/2020

Nome: (254228/5) ANA CRIVIA BARROS SILVA  
 Cargo/Função: (12038) NIVEL TECNICO ASSISTENCIAL  
 Referência: 000 Carga Horária: 40H  
 Un. Adm: (195731) HOSP REG DE ALTA FLORESTA ALBERT SABIN  
 A Partir de: 01/10/2020 Até31/10/2020  
 Qtde Plantões: 12

Processo N.: 70920/2021

Nome: (300162/1) ANA KAROLINE MORAIS DOS SANTOS  
 Cargo/Função: (12036) NIVEL SUPERIOR ASSISTENCIAL  
 Referência: 000 Carga Horária: 40H  
 Un. Adm: (195758) HOSP. ESTADUAL LOUSITE FERREIRA DA SILVA  
 A Partir de: 01/01/2021 Até31/01/2021  
 Qtde Plantões: 10

Processo N.: 86007/2021

Nome: (296972/1) ANA LUCIA DA SILVA  
 Cargo/Função: (12036) NIVEL SUPERIOR ASSISTENCIAL  
 Referência: 000 Carga Horária: 40H  
 Un. Adm: (195740) HOSP. REG. DE SINOP  
 A Partir de: 01/01/2021 Até31/01/2021  
 Qtde Plantões: 13

Processo N.: 135088/2021

Nome: (296595/1) ANA PAULA DE ALMEIDA  
 Cargo/Função: (12036) NIVEL SUPERIOR ASSISTENCIAL  
 Referência: 000 Carga Horária: 30H  
 Un. Adm: (195693) HOSP. REG. DE SORRISO  
 A Partir de: 01/11/2020 Até30/11/2020  
 Qtde Plantões: 7

Processo N.: 444582/2020

Nome: (298861/1) ANA PAULA DOS SANTOS MACHADO  
 Cargo/Função: (12038) NIVEL TECNICO ASSISTENCIAL  
 Referência: 000 Carga Horária: 40H  
 Un. Adm: (195731) HOSP REG DE ALTA FLORESTA ALBERT SABIN  
 A Partir de: 01/10/2020 Até31/10/2020  
 Qtde Plantões: 13

Processo N.: 444582/2020

Nome: (281110/3) ANA PAULA ROCHINSKI  
 Cargo/Função: (12038) NIVEL TECNICO ASSISTENCIAL  
 Referência: 000 Carga Horária: 40H  
 Un. Adm: (195731) HOSP REG DE ALTA FLORESTA ALBERT SABIN  
 A Partir de: 01/10/2020 Até31/10/2020  
 Qtde Plantões: 14

Processo N.: 500262/2020

Nome: (282993/2) ANA ROSA CAMPOS SOUZA SILVA  
 Cargo/Função: (12044) NIVEL MEDIO ADMINISTRATIVO  
 Referência: 000 Carga Horária: 40H  
 Un. Adm: (195758) HOSP. ESTADUAL LOUSITE FERREIRA DA SILVA  
 A Partir de: 01/08/2020 Até31/08/2020  
 Qtde Plantões: 13

Processo N.: 77653/2021

Nome: (296981/1) ANDERLUCIO JACOBUCY CANDIDO

Cargo/Função: (12046) NIVEL FUNDAMENTAL ADMINISTRATIVO  
 Referência: 000 Carga Horária: 40H  
 Un. Adm: (195740) HOSP. REG. DE SINOP  
 A Partir de: 01/12/2020 Até31/12/2020  
 Qtde Plantões: 14

Processo N.: 85977/2021

Nome: (296981/1) ANDERLUCIO JACOBUCY CANDIDO  
 Cargo/Função: (12046) NIVEL FUNDAMENTAL ADMINISTRATIVO  
 Referência: 000 Carga Horária: 40H  
 Un. Adm: (195740) HOSP. REG. DE SINOP  
 A Partir de: 01/01/2021 Até31/01/2021  
 Qtde Plantões: 14

Processo N.: 444582/2020

Nome: (281144/2) ANDERSON APARECIDO DA SILVA  
 Cargo/Função: (12038) NIVEL TECNICO ASSISTENCIAL  
 Referência: 000 Carga Horária: 40H  
 Un. Adm: (195731) HOSP REG DE ALTA FLORESTA ALBERT SABIN  
 A Partir de: 01/10/2020 Até31/10/2020  
 Qtde Plantões: 14

Processo N.: 500262/2020

Nome: (279732/3) ANDERSON BOTELHO  
 Cargo/Função: (12044) NIVEL MEDIO ADMINISTRATIVO  
 Referência: 000 Carga Horária: 40H  
 Un. Adm: (195758) HOSP. ESTADUAL LOUSITE FERREIRA DA SILVA  
 A Partir de: 01/08/2020 Até31/08/2020  
 Qtde Plantões: 14

Processo N.: 105151/2021

Nome: (86194/1) ANDERSON FABIO CHENET  
 Cargo/Função: (4946) PROFIS TEC NIV MEDIO SERV SAUDE SUS  
 Referência: D-007 Carga Horária: 40H  
 Un. Adm: (195693) HOSP. REG. DE SORRISO  
 A Partir de: 01/01/2021 Até31/01/2021  
 Qtde Plantões: 5

Processo N.: 77653/2021

Nome: (296984/1) ANDERSON FERRAZ RITTER  
 Cargo/Função: (12046) NIVEL FUNDAMENTAL ADMINISTRATIVO  
 Referência: 000 Carga Horária: 40H  
 Un. Adm: (195740) HOSP. REG. DE SINOP  
 A Partir de: 01/12/2020 Até31/12/2020  
 Qtde Plantões: 14

Processo N.: 85977/2021

Nome: (296984/1) ANDERSON FERRAZ RITTER  
 Cargo/Função: (12046) NIVEL FUNDAMENTAL ADMINISTRATIVO  
 Referência: 000 Carga Horária: 40H  
 Un. Adm: (195740) HOSP. REG. DE SINOP  
 A Partir de: 01/01/2021 Até31/01/2021  
 Qtde Plantões: 14

Processo N.: 342095/2020

Nome: (281739/2) ANDREIA CLEMENTE DA SILVA ALVES  
 Cargo/Função: (12050) NIVEL FUNDAMENTAL  
 Referência: 000 Carga Horária: 40H  
 Un. Adm: (195731) HOSP REG DE ALTA FLORESTA ALBERT SABIN  
 A Partir de: 01/06/2020 Até30/06/2020  
 Qtde Plantões: 14

Processo N.: 373318/2020

Nome: (281739/2) ANDREIA CLEMENTE DA SILVA ALVES  
 Cargo/Função: (12050) NIVEL FUNDAMENTAL  
 Referência: 000 Carga Horária: 40H  
 Un. Adm: (195731) HOSP REG DE ALTA FLORESTA ALBERT SABIN  
 A Partir de: 01/09/2020 Até30/09/2020  
 Qtde Plantões: 14

Processo N.: 426737/2020

Nome: (281739/2) ANDREIA CLEMENTE DA SILVA ALVES  
 Cargo/Função: (12050) NIVEL FUNDAMENTAL  
 Referência: 000 Carga Horária: 40H  
 Un. Adm: (195731) HOSP REG DE ALTA FLORESTA ALBERT SABIN  
 A Partir de: 01/10/2020 Até31/10/2020  
 Qtde Plantões: 14

Processo N.: 444582/2020

Nome: (281114/2) ANDREIA DIAS JACINTO  
 Cargo/Função: (12038) NIVEL TECNICO ASSISTENCIAL  
 Referência: 000 Carga Horária: 40H  
 Un. Adm: (195731) HOSP REG DE ALTA FLORESTA ALBERT SABIN  
 A Partir de: 01/10/2020 Até31/10/2020  
 Qtde Plantões: 14

Processo N.: 342095/2020

Nome: (281740/2) ANDRESSA VARGAS  
 Cargo/Função: (12050) NIVEL FUNDAMENTAL  
 Referência: 000 Carga Horária: 40H  
 Un. Adm: (195731) HOSP REG DE ALTA FLORESTA ALBERT SABIN  
 A Partir de: 01/06/2020 Até30/06/2020  
 Qtde Plantões: 14

Processo N.: 373318/2020

Nome: (281740/2) ANDRESSA VARGAS  
 Cargo/Função: (12050) NIVEL FUNDAMENTAL  
 Referência: 000 Carga Horária: 40H  
 Un. Adm: (195731) HOSP REG DE ALTA FLORESTA ALBERT SABIN  
 A Partir de: 01/09/2020 Até30/09/2020  
 Qtde Plantões: 10

Processo N.: 426737/2020

Nome: (281740/2) ANDRESSA VARGAS  
 Cargo/Função: (12050) NIVEL FUNDAMENTAL  
 Referência: 000 Carga Horária: 40H

Un. Adm: (195731) HOSP REG DE ALTA FLORESTA ALBERT SABIN  
A Partir de: 01/10/2020 Até31/10/2020  
Qtde Plantões: 14

Processo N.: 102208/2021

Nome: (298944/1) ANGELA MARIA BROSKI  
Cargo/Função: (12036) NIVEL SUPERIOR ASSISTENCIAL  
Referência: 000 Carga Horária: 40H  
Un. Adm: (195693) HOSP. REG. DE SORRISO  
A Partir de: 01/01/2021 Até31/01/2021  
Qtde Plantões: 10

Processo N.: 444582/2020

Nome: (281152/2) ANGELICA DE OLIVEIRA EGUES  
Cargo/Função: (12038) NIVEL TECNICO ASSISTENCIAL  
Referência: 000 Carga Horária: 40H  
Un. Adm: (195731) HOSP REG DE ALTA FLORESTA ALBERT SABIN  
A Partir de: 01/10/2020 Até31/10/2020  
Qtde Plantões: 13

Processo N.: 444582/2020

Nome: (281222/2) APARECIDA ELIANE ANGELICO  
Cargo/Função: (12038) NIVEL TECNICO ASSISTENCIAL  
Referência: 000 Carga Horária: 40H  
Un. Adm: (195731) HOSP REG DE ALTA FLORESTA ALBERT SABIN  
A Partir de: 01/10/2020 Até31/10/2020  
Qtde Plantões: 14

Processo N.: 86007/2021

Nome: (296942/1) ARIELA ALVES DA SILVA  
Cargo/Função: (12036) NIVEL SUPERIOR ASSISTENCIAL  
Referência: 000 Carga Horária: 40H  
Un. Adm: (195740) HOSP. REG. DE SINOP  
A Partir de: 01/01/2021 Até31/01/2021  
Qtde Plantões: 14

Processo N.: 444582/2020

Nome: (281221/2) ATAISA MORAES DA PONCIUNCLA  
Cargo/Função: (12038) NIVEL TECNICO ASSISTENCIAL  
Referência: 000 Carga Horária: 40H  
Un. Adm: (195731) HOSP REG DE ALTA FLORESTA ALBERT SABIN  
A Partir de: 01/10/2020 Até31/10/2020  
Qtde Plantões: 14

Processo N.: 444582/2020

Nome: (281158/2) AUGUSTO GRANDI BORGES  
Cargo/Função: (12038) NIVEL TECNICO ASSISTENCIAL  
Referência: 000 Carga Horária: 40H  
Un. Adm: (195731) HOSP REG DE ALTA FLORESTA ALBERT SABIN  
A Partir de: 01/10/2020 Até31/10/2020  
Qtde Plantões: 14

Processo N.: 135088/2021

Nome: (296785/1) BARBARA RACHEL DI DOMENICO  
Cargo/Função: (12036) NIVEL SUPERIOR ASSISTENCIAL  
Referência: 000 Carga Horária: 30H  
Un. Adm: (195693) HOSP. REG. DE SORRISO  
A Partir de: 01/11/2020 Até30/11/2020  
Qtde Plantões: 10

Processo N.: 342095/2020

Nome: (281464/2) BERNARDETE PEREIRA DA CRUZ  
Cargo/Função: (12050) NIVEL FUNDAMENTAL  
Referência: 000 Carga Horária: 40H  
Un. Adm: (195731) HOSP REG DE ALTA FLORESTA ALBERT SABIN  
A Partir de: 01/06/2020 Até30/06/2020  
Qtde Plantões: 14

Processo N.: 373318/2020

Nome: (281464/2) BERNARDETE PEREIRA DA CRUZ  
Cargo/Função: (12050) NIVEL FUNDAMENTAL  
Referência: 000 Carga Horária: 40H  
Un. Adm: (195731) HOSP REG DE ALTA FLORESTA ALBERT SABIN  
A Partir de: 01/09/2020 Até30/09/2020  
Qtde Plantões: 14

Processo N.: 426737/2020

Nome: (281464/2) BERNARDETE PEREIRA DA CRUZ  
Cargo/Função: (12050) NIVEL FUNDAMENTAL  
Referência: 000 Carga Horária: 40H  
Un. Adm: (195731) HOSP REG DE ALTA FLORESTA ALBERT SABIN  
A Partir de: 01/10/2020 Até31/10/2020  
Qtde Plantões: 14

Processo N.: 342095/2020

Nome: (281386/2) BERNARDINA LOPES  
Cargo/Função: (12050) NIVEL FUNDAMENTAL  
Referência: 000 Carga Horária: 40H  
Un. Adm: (195731) HOSP REG DE ALTA FLORESTA ALBERT SABIN  
A Partir de: 01/06/2020 Até30/06/2020  
Qtde Plantões: 14

Processo N.: 373318/2020

Nome: (281386/2) BERNARDINA LOPES  
Cargo/Função: (12050) NIVEL FUNDAMENTAL  
Referência: 000 Carga Horária: 40H  
Un. Adm: (195731) HOSP REG DE ALTA FLORESTA ALBERT SABIN  
A Partir de: 01/09/2020 Até30/09/2020  
Qtde Plantões: 14

Processo N.: 426737/2020

Nome: (281386/2) BERNARDINA LOPES  
Cargo/Função: (12050) NIVEL FUNDAMENTAL  
Referência: 000 Carga Horária: 40H  
Un. Adm: (195731) HOSP REG DE ALTA FLORESTA ALBERT SABIN  
A Partir de: 01/10/2020 Até31/10/2020

Qtde Plantões: 14

Processo N.: 342095/2020

Nome: (296377/1) BIANCA DE OLIVEIRA MACEDO  
Cargo/Função: (12050) NIVEL FUNDAMENTAL  
Referência: 000 Carga Horária: 40H  
Un. Adm: (195731) HOSP REG DE ALTA FLORESTA ALBERT SABIN  
A Partir de: 01/06/2020 Até30/06/2020  
Qtde Plantões: 14

Processo N.: 373318/2020

Nome: (296377/1) BIANCA DE OLIVEIRA MACEDO  
Cargo/Função: (12050) NIVEL FUNDAMENTAL  
Referência: 000 Carga Horária: 40H  
Un. Adm: (195731) HOSP REG DE ALTA FLORESTA ALBERT SABIN  
A Partir de: 01/09/2020 Até30/09/2020  
Qtde Plantões: 14

Processo N.: 426737/2020

Nome: (296377/1) BIANCA DE OLIVEIRA MACEDO  
Cargo/Função: (12050) NIVEL FUNDAMENTAL  
Referência: 000 Carga Horária: 40H  
Un. Adm: (195731) HOSP REG DE ALTA FLORESTA ALBERT SABIN  
A Partir de: 01/10/2020 Até31/10/2020  
Qtde Plantões: 14

Processo N.: 488056/2020

Nome: (299815/1) BRUNA CAROLINA MACULAN  
Cargo/Função: (12036) NIVEL SUPERIOR ASSISTENCIAL  
Referência: 000 Carga Horária: 40H  
Un. Adm: (195731) HOSP REG DE ALTA FLORESTA ALBERT SABIN  
A Partir de: 01/11/2020 Até30/11/2020  
Qtde Plantões: 14

Processo N.: 70920/2021

Nome: (300166/1) BRUNA KLEIN GUIMARAES DE SOUZA  
Cargo/Função: (12036) NIVEL SUPERIOR ASSISTENCIAL  
Referência: 000 Carga Horária: 40H  
Un. Adm: (195758) HOSP. ESTADUAL LOUSITE FERREIRA DA SILVA  
A Partir de: 01/01/2021 Até31/01/2021  
Qtde Plantões: 14

Processo N.: 500262/2020

Nome: (299381/1) BRUNO BUENO BADARO  
Cargo/Função: (12044) NIVEL MEDIO ADMINISTRATIVO  
Referência: 000 Carga Horária: 40H  
Un. Adm: (118710) UNID.ESPEC. DE CONTR. MOVIMENTACAO DE PESSOAL  
A Partir de: 01/08/2020 Até31/08/2020  
Qtde Plantões: 14

Processo N.: 86007/2021

Nome: (296943/1) BRUNO EDUARDO DE MATOS BOTOF  
Cargo/Função: (12036) NIVEL SUPERIOR ASSISTENCIAL  
Referência: 000 Carga Horária: 40H  
Un. Adm: (195740) HOSP. REG. DE SINOP  
A Partir de: 01/01/2021 Até31/01/2021  
Qtde Plantões: 14

Processo N.: 488056/2020

Nome: (281533/2) BIANCA ALVES MATIAS  
Cargo/Função: (12036) NIVEL SUPERIOR ASSISTENCIAL  
Referência: 000 Carga Horária: 40H  
Un. Adm: (195731) HOSP REG DE ALTA FLORESTA ALBERT SABIN  
A Partir de: 01/11/2020 Até30/11/2020  
Qtde Plantões: 14

Processo N.: 139270/2021

Nome: (86285/1) CAIO PEREIRA MARTINS  
Cargo/Função: (4989) PROFIS APOIO SERV SAUDE SUS  
Referência: D-007 Carga Horária: 40H  
Un. Adm: (195715) HOSP. REG. DE COLIDER  
A Partir de: 01/01/2021 Até31/01/2021  
Qtde Plantões: 14

Processo N.: 102208/2021

Nome: (296713/1) CAMILLA DOS SANTOS BACHINSKI  
Cargo/Função: (12036) NIVEL SUPERIOR ASSISTENCIAL  
Referência: 000 Carga Horária: 40H  
Un. Adm: (195693) HOSP. REG. DE SORRISO  
A Partir de: 01/01/2021 Até31/01/2021  
Qtde Plantões: 13

Processo N.: 444582/2020

Nome: (281973/2) CARINA DA SILVA DE SOUSA  
Cargo/Função: (12038) NIVEL TECNICO ASSISTENCIAL  
Referência: 000 Carga Horária: 40H  
Un. Adm: (195731) HOSP REG DE ALTA FLORESTA ALBERT SABIN  
A Partir de: 01/10/2020 Até31/10/2020  
Qtde Plantões: 14

Processo N.: 135088/2021

Nome: (296695/1) CARLOS EDUARDO PEREIRA KLAUCK  
Cargo/Função: (12036) NIVEL SUPERIOR ASSISTENCIAL  
Referência: 000 Carga Horária: 30H  
Un. Adm: (195693) HOSP. REG. DE SORRISO  
A Partir de: 01/11/2020 Até30/11/2020  
Qtde Plantões: 10

Processo N.: 142045/2021

Nome: (95371/1) CARMEN BOTTEGA  
Cargo/Função: (4989) PROFIS APOIO SERV SAUDE SUS  
Referência: D-007 Carga Horária: 40H  
Un. Adm: (195693) HOSP. REG. DE SORRISO  
A Partir de: 01/11/2020 Até30/11/2020  
Qtde Plantões: 14

Processo N.: 135088/2021

Nome: (282215/2) CAROLINE VENDRAMIN  
Cargo/Função: (12036) NIVEL SUPERIOR ASSISTENCIAL  
Referência: 000 Carga Horária: 30H  
Un. Adm: (195693) HOSP. REG. DE SORRISO  
A Partir de: 01/11/2020 Até30/11/2020  
Qtde Plantões: 8

Processo N.: 341232/2020

Nome: (101707/1) CASSANDRA ELIZA COSTA NASCIMENTO  
Cargo/Função: (4912) PROFIS TEC NIV SUPERIOR SERV SAUDE SUS  
Referência: D-006 Carga Horária: 40H  
Un. Adm: (195707) HOSP REG DOUTOR ANTONIO CARLOS SOUTO FONTES  
A Partir de: 01/08/2020 Até31/08/2020  
Qtde Plantões: 14

Processo N.: 444582/2020

Nome: (281109/2) CELIA ALVES PEREIRA VIEIRA  
Cargo/Função: (12038) NIVEL TECNICO ASSISTENCIAL  
Referência: 000 Carga Horária: 40H  
Un. Adm: (195731) HOSP REG DE ALTA FLORESTA ALBERT SABIN  
A Partir de: 01/10/2020 Até31/10/2020  
Qtde Plantões: 14

Processo N.: 85974/2021

Nome: (86313/1) CELIA BEZERRA DOS SANTOS MEDEIROS  
Cargo/Função: (4946) PROFIS TEC NIV MEDIO SERV SAUDE SUS  
Referência: D-007 Carga Horária: 40H  
Un. Adm: (195740) HOSP. REG. DE SINOP  
A Partir de: 20/01/2021 Até31/01/2021  
Qtde Plantões: 5

Processo N.: 342095/2020

Nome: (296374/1) CELIA DE JESUS MONTEIRO  
Cargo/Função: (12050) NIVEL FUNDAMENTAL  
Referência: 000 Carga Horária: 40H  
Un. Adm: (195731) HOSP REG DE ALTA FLORESTA ALBERT SABIN  
A Partir de: 01/06/2020 Até30/06/2020  
Qtde Plantões: 11

Processo N.: 373318/2020

Nome: (296374/1) CELIA DE JESUS MONTEIRO  
Cargo/Função: (12050) NIVEL FUNDAMENTAL  
Referência: 000 Carga Horária: 40H  
Un. Adm: (195731) HOSP REG DE ALTA FLORESTA ALBERT SABIN  
A Partir de: 01/09/2020 Até30/09/2020  
Qtde Plantões: 14

Processo N.: 426737/2020

Nome: (296374/1) CELIA DE JESUS MONTEIRO  
Cargo/Função: (12050) NIVEL FUNDAMENTAL  
Referência: 000 Carga Horária: 40H  
Un. Adm: (195731) HOSP REG DE ALTA FLORESTA ALBERT SABIN  
A Partir de: 01/10/2020 Até31/10/2020  
Qtde Plantões: 14

Processo N.: 86007/2021

Nome: (296945/1) CELIA MARIA DOS SANTOS FLORENTINO  
Cargo/Função: (12036) NIVEL SUPERIOR ASSISTENCIAL  
Referência: 000 Carga Horária: 40H  
Un. Adm: (195740) HOSP. REG. DE SINOP  
A Partir de: 01/01/2021 Até31/01/2021  
Qtde Plantões: 14

Processo N.: 104655/2021

Nome: (38987/4) CELMA MARIA DE MORAES RECH  
Cargo/Função: (4912) PROFIS TEC NIV SUPERIOR SERV SAUDE SUS  
Referência: D-009 Carga Horária: 40H  
Un. Adm: (195693) HOSP. REG. DE SORRISO  
A Partir de: 01/01/2021 Até31/01/2021  
Qtde Plantões: 5

Processo N.: 86007/2021

Nome: (296952/1) CELSA SERAFIM DA SILVA SILVEIRA  
Cargo/Função: (12036) NIVEL SUPERIOR ASSISTENCIAL  
Referência: 000 Carga Horária: 40H  
Un. Adm: (195740) HOSP. REG. DE SINOP  
A Partir de: 01/01/2021 Até31/01/2021  
Qtde Plantões: 14

Processo N.: 500262/2020

Nome: (300456/1) CHARLES GOMES RODRIGUES  
Cargo/Função: (12044) NIVEL MEDIO ADMINISTRATIVO  
Referência: 000 Carga Horária: 40H  
Un. Adm: (195758) HOSP. ESTADUAL LOUSITE FERREIRA DA SILVA  
A Partir de: 01/08/2020 Até31/08/2020  
Qtde Plantões: 14

Processo N.: 444582/2020

Nome: (281969/2) CLAIR RIBEIRO FRANCHIM DE FREITAS  
Cargo/Função: (12038) NIVEL TECNICO ASSISTENCIAL  
Referência: 000 Carga Horária: 40H  
Un. Adm: (195731) HOSP REG DE ALTA FLORESTA ALBERT SABIN  
A Partir de: 01/10/2020 Até31/10/2020  
Qtde Plantões: 14

Processo N.: 82875/2021

Nome: (94455/1) CLAUDINEIA DE LIMA PINTO  
Cargo/Função: (4946) PROFIS TEC NIV MEDIO SERV SAUDE SUS  
Referência: D-007 Carga Horária: 40H  
Un. Adm: (195707) HOSP REG DOUTOR ANTONIO CARLOS SOUTO FONTES  
A Partir de: 01/01/2021 Até31/01/2021  
Qtde Plantões: 12

Processo N.: 104694/2021

Nome: (69262/2) CLAUDIO LIMA DE SOUSA

Cargo/Função: (4946) PROFIS TEC NIV MEDIO SERV SAUDE SUS  
Referência: D-006 Carga Horária: 40H  
Un. Adm: (195693) HOSP. REG. DE SORRISO  
A Partir de: 01/01/2021 Até31/01/2021  
Qtde Plantões: 9

Processo N.: 500262/2020

Nome: (142183/3) CLEA SOUZA FERNANDES  
Cargo/Função: (12044) NIVEL MEDIO ADMINISTRATIVO  
Referência: 000 Carga Horária: 40H  
Un. Adm: (195758) HOSP. ESTADUAL LOUSITE FERREIRA DA SILVA  
A Partir de: 01/08/2020 Até31/08/2020  
Qtde Plantões: 14

Processo N.: 102208/2021

Nome: (239468/2) CLEANI FERNANDES DA COSTA  
Cargo/Função: (12036) NIVEL SUPERIOR ASSISTENCIAL  
Referência: 000 Carga Horária: 40H  
Un. Adm: (195693) HOSP. REG. DE SORRISO  
A Partir de: 01/01/2021 Até31/01/2021  
Qtde Plantões: 14

Processo N.: 342095/2020

Nome: (281407/2) CLEIDE FELICIO COELHO  
Cargo/Função: (12050) NIVEL FUNDAMENTAL  
Referência: 000 Carga Horária: 40H  
Un. Adm: (195731) HOSP REG DE ALTA FLORESTA ALBERT SABIN  
A Partir de: 01/06/2020 Até30/06/2020  
Qtde Plantões: 13

Processo N.: 373318/2020

Nome: (281407/2) CLEIDE FELICIO COELHO  
Cargo/Função: (12050) NIVEL FUNDAMENTAL  
Referência: 000 Carga Horária: 40H  
Un. Adm: (195731) HOSP REG DE ALTA FLORESTA ALBERT SABIN  
A Partir de: 01/09/2020 Até30/09/2020  
Qtde Plantões: 9

Processo N.: 426737/2020

Nome: (281407/2) CLEIDE FELICIO COELHO  
Cargo/Função: (12050) NIVEL FUNDAMENTAL  
Referência: 000 Carga Horária: 40H  
Un. Adm: (195731) HOSP REG DE ALTA FLORESTA ALBERT SABIN  
A Partir de: 01/10/2020 Até31/10/2020  
Qtde Plantões: 14

Processo N.: 86007/2021

Nome: (297039/1) CLEIDIANE SILVA DE SOUSA  
Cargo/Função: (12036) NIVEL SUPERIOR ASSISTENCIAL  
Referência: 000 Carga Horária: 40H  
Un. Adm: (195740) HOSP. REG. DE SINOP  
A Partir de: 01/01/2021 Até31/01/2021  
Qtde Plantões: 14

Processo N.: 373318/2020

Nome: (289511/2) CLEIDMARA ALVES DE LIRA  
Cargo/Função: (12050) NIVEL FUNDAMENTAL  
Referência: 000 Carga Horária: 40H  
Un. Adm: (195731) HOSP REG DE ALTA FLORESTA ALBERT SABIN  
A Partir de: 01/09/2020 Até30/09/2020  
Qtde Plantões: 14

Processo N.: 426737/2020

Nome: (289511/2) CLEIDMARA ALVES DE LIRA  
Cargo/Função: (12050) NIVEL FUNDAMENTAL  
Referência: 000 Carga Horária: 40H  
Un. Adm: (195731) HOSP REG DE ALTA FLORESTA ALBERT SABIN  
A Partir de: 01/10/2020 Até31/10/2020  
Qtde Plantões: 14

Processo N.: 488056/2020

Nome: (279790/2) CLEILA QUINTILHANO DE ABREU DE SOUZA  
Cargo/Função: (12036) NIVEL SUPERIOR ASSISTENCIAL  
Referência: 000 Carga Horária: 40H  
Un. Adm: (195731) HOSP REG DE ALTA FLORESTA ALBERT SABIN  
A Partir de: 01/11/2020 Até30/11/2020  
Qtde Plantões: 14

Processo N.: 444582/2020

Nome: (241695/4) CLEOMA DA SILVA DA CONCEICAO  
Cargo/Função: (12038) NIVEL TECNICO ASSISTENCIAL  
Referência: 000 Carga Horária: 40H  
Un. Adm: (195731) HOSP REG DE ALTA FLORESTA ALBERT SABIN  
A Partir de: 01/10/2020 Até31/10/2020  
Qtde Plantões: 11

Processo N.: 444582/2020

Nome: (281155/2) CREUZETE CRUZ FONSECA APARICIO  
Cargo/Função: (12038) NIVEL TECNICO ASSISTENCIAL  
Referência: 000 Carga Horária: 40H  
Un. Adm: (195731) HOSP REG DE ALTA FLORESTA ALBERT SABIN  
A Partir de: 01/10/2020 Até31/10/2020  
Qtde Plantões: 14

Processo N.: 102208/2021

Nome: (220025/4) CRISLAINE SPONCHIADO  
Cargo/Função: (12036) NIVEL SUPERIOR ASSISTENCIAL  
Referência: 000 Carga Horária: 40H  
Un. Adm: (195693) HOSP. REG. DE SORRISO  
A Partir de: 01/01/2021 Até14/01/2021  
Qtde Plantões: 6

Processo N.: 103388/2021

Nome: (299018/1) CRISTIANE CAMPOS FERREIRA DA COSTA  
Cargo/Função: (12046) NIVEL FUNDAMENTAL ADMINISTRATIVO  
Referência: 000 Carga Horária: 40H



Un. Adm: (195693) HOSP. REG. DE SORRISO  
A Partir de: 01/01/2021 Até31/01/2021  
Qtde Plantões: 4

Processo N.: 500262/2020

Nome: (300368/1) CRISTIANE ROSALIA DE SOUZA RODRIGUES  
Cargo/Função: (12044) NIVEL MEDIO ADMINISTRATIVO  
Referência: 000 Carga Horária: 40H  
Un. Adm: (195758) HOSP. ESTADUAL LOUSITE FERREIRA DA SILVA  
A Partir de: 01/08/2020 Até31/08/2020  
Qtde Plantões: 14

Processo N.: 488056/2020

Nome: (289504/2) CYNTHIA MONIQUE GOMES DE AZEVEDO FIGUEIREDO  
Cargo/Função: (12036) NIVEL SUPERIOR ASSISTENCIAL  
Referência: 000 Carga Horária: 40H  
Un. Adm: (195731) HOSP REG DE ALTA FLORESTA ALBERT SABIN  
A Partir de: 01/11/2020 Até30/11/2020  
Qtde Plantões: 13

Processo N.: 135179/2021

Nome: (296611/1) DAIANE JOICE PIRES MULLER  
Cargo/Função: (12036) NIVEL SUPERIOR ASSISTENCIAL  
Referência: 000 Carga Horária: 40H  
Un. Adm: (195693) HOSP. REG. DE SORRISO  
A Partir de: 01/11/2020 Até30/11/2020  
Qtde Plantões: 3

Processo N.: 143942/2021

Nome: (296611/1) DAIANE JOICE PIRES MULLER  
Cargo/Função: (12036) NIVEL SUPERIOR ASSISTENCIAL  
Referência: 000 Carga Horária: 40H  
Un. Adm: (195693) HOSP. REG. DE SORRISO  
A Partir de: 01/08/2020 Até31/08/2020  
Qtde Plantões: 3

Processo N.: 86007/2021

Nome: (296965/1) DAIANE PALHANO PADILHA SABINO  
Cargo/Função: (12036) NIVEL SUPERIOR ASSISTENCIAL  
Referência: 000 Carga Horária: 40H  
Un. Adm: (195740) HOSP. REG. DE SINOP  
A Partir de: 01/01/2021 Até31/01/2021  
Qtde Plantões: 14

Processo N.: 85927/2021

Nome: (293781/2) DAIANE ROSA DE SOUZA  
Cargo/Função: (12040) NIVEL AUXILIAR ASSISTENCIAL  
Referência: 000 Carga Horária: 40H  
Un. Adm: (195740) HOSP. REG. DE SINOP  
A Partir de: 01/01/2021 Até31/01/2021  
Qtde Plantões: 14

Processo N.: 85927/2021

Nome: (299656/1) DANIELE MACHINER  
Cargo/Função: (12040) NIVEL AUXILIAR ASSISTENCIAL  
Referência: 000 Carga Horária: 40H  
Un. Adm: (195740) HOSP. REG. DE SINOP  
A Partir de: 01/01/2021 Até31/01/2021  
Qtde Plantões: 14

Processo N.: 444582/2020

Nome: (296098/1) DANIELE RODRIGUES XAVIER  
Cargo/Função: (12038) NIVEL TECNICO ASSISTENCIAL  
Referência: 000 Carga Horária: 40H  
Un. Adm: (195731) HOSP REG DE ALTA FLORESTA ALBERT SABIN  
A Partir de: 01/10/2020 Até31/10/2020  
Qtde Plantões: 14

Processo N.: 135088/2021

Nome: (298976/1) DARNEI WILLIAN APPELT FERREIRA  
Cargo/Função: (12036) NIVEL SUPERIOR ASSISTENCIAL  
Referência: 000 Carga Horária: 30H  
Un. Adm: (195693) HOSP. REG. DE SORRISO  
A Partir de: 01/11/2020 Até30/11/2020  
Qtde Plantões: 10

Processo N.: 444582/2020

Nome: (296099/1) DAYANA GOMES DOS SANTOS  
Cargo/Função: (12038) NIVEL TECNICO ASSISTENCIAL  
Referência: 000 Carga Horária: 40H  
Un. Adm: (195731) HOSP REG DE ALTA FLORESTA ALBERT SABIN  
A Partir de: 01/10/2020 Até31/10/2020  
Qtde Plantões: 14

Processo N.: 86007/2021

Nome: (296944/1) DEBORA APARECIDA RODRIGUES DA CUNHA  
Cargo/Função: (12036) NIVEL SUPERIOR ASSISTENCIAL  
Referência: 000 Carga Horária: 40H  
Un. Adm: (195740) HOSP. REG. DE SINOP  
A Partir de: 01/01/2021 Até31/01/2021  
Qtde Plantões: 8

Processo N.: 102208/2021

Nome: (296660/1) DEBORA BRUGNERA MORAIS  
Cargo/Função: (12036) NIVEL SUPERIOR ASSISTENCIAL  
Referência: 000 Carga Horária: 40H  
Un. Adm: (195693) HOSP. REG. DE SORRISO  
A Partir de: 01/01/2021 Até31/01/2021  
Qtde Plantões: 13

Processo N.: 86007/2021

Nome: (298535/1) DEBORA CLEMENCIA PAREDE DOS SANTOS  
Cargo/Função: (12036) NIVEL SUPERIOR ASSISTENCIAL  
Referência: 000 Carga Horária: 40H  
Un. Adm: (195740) HOSP. REG. DE SINOP  
A Partir de: 01/01/2021 Até31/01/2021

Qtde Plantões: 14

Processo N.: 102208/2021

Nome: (296684/1) DEBORA PAZ ARAUJO DE MORAES  
Cargo/Função: (12036) NIVEL SUPERIOR ASSISTENCIAL  
Referência: 000 Carga Horária: 40H  
Un. Adm: (195693) HOSP. REG. DE SORRISO  
A Partir de: 01/01/2021 Até31/01/2021  
Qtde Plantões: 14

Processo N.: 488056/2020

Nome: (279781/2) DENISE BEATRIZ FABIANO  
Cargo/Função: (12036) NIVEL SUPERIOR ASSISTENCIAL  
Referência: 000 Carga Horária: 40H  
Un. Adm: (195731) HOSP REG DE ALTA FLORESTA ALBERT SABIN  
A Partir de: 01/11/2020 Até30/11/2020  
Qtde Plantões: 14

Processo N.: 104694/2021

Nome: (91010/1) DENISE MONTEIRO MAGALHAES  
Cargo/Função: (4946) PROFIS TEC NIV MEDIO SERV SAUDE SUS  
Referência: D-007 Carga Horária: 40H  
Un. Adm: (195693) HOSP. REG. DE SORRISO  
A Partir de: 01/01/2021 Até31/01/2021  
Qtde Plantões: 4

Processo N.: 341232/2020

Nome: (115532/2) DENISE SANT ANNA DE CARVALHO  
Cargo/Função: (4912) PROFIS TEC NIV SUPERIOR SERV SAUDE SUS  
Referência: D-005 Carga Horária: 40H  
Un. Adm: (195707) HOSP REG DOUTOR ANTONIO CARLOS SOUTO FONTES  
A Partir de: 01/08/2020 Até31/08/2020  
Qtde Plantões: 14

Processo N.: 500262/2020

Nome: (288235/2) DIVINA FERNANDES DE ARAUJO  
Cargo/Função: (12044) NIVEL MEDIO ADMINISTRATIVO  
Referência: 000 Carga Horária: 40H  
Un. Adm: (195758) HOSP. ESTADUAL LOUSITE FERREIRA DA SILVA  
A Partir de: 01/08/2020 Até31/08/2020  
Qtde Plantões: 14

Processo N.: 444582/2020

Nome: (281230/2) DJANIRA PIVA DA SILVA  
Cargo/Função: (12038) NIVEL TECNICO ASSISTENCIAL  
Referência: 000 Carga Horária: 40H  
Un. Adm: (195731) HOSP REG DE ALTA FLORESTA ALBERT SABIN  
A Partir de: 01/10/2020 Até31/10/2020  
Qtde Plantões: 14

Processo N.: 135088/2021

Nome: (282224/2) DOUGLAS ALVES DA SILVA  
Cargo/Função: (12036) NIVEL SUPERIOR ASSISTENCIAL  
Referência: 000 Carga Horária: 30H  
Un. Adm: (195693) HOSP. REG. DE SORRISO  
A Partir de: 01/11/2020 Até30/11/2020  
Qtde Plantões: 9

Processo N.: 444582/2020

Nome: (281209/2) DURVALINA CONCEICAO COSTA DOS SANTOS  
Cargo/Função: (12038) NIVEL TECNICO ASSISTENCIAL  
Referência: 000 Carga Horária: 40H  
Un. Adm: (195731) HOSP REG DE ALTA FLORESTA ALBERT SABIN  
A Partir de: 01/10/2020 Até31/10/2020  
Qtde Plantões: 14

Processo N.: 85967/2021

Nome: (300393/1) EDAIR MENDES DA SILVA  
Cargo/Função: (12050) NIVEL FUNDAMENTAL  
Referência: 000 Carga Horária: 40H  
Un. Adm: (195740) HOSP. REG. DE SINOP  
A Partir de: 01/01/2021 Até31/01/2021  
Qtde Plantões: 14

Processo N.: 488056/2020

Nome: (281174/2) EDER MODESTO MENDONCA  
Cargo/Função: (12036) NIVEL SUPERIOR ASSISTENCIAL  
Referência: 000 Carga Horária: 40H  
Un. Adm: (195731) HOSP REG DE ALTA FLORESTA ALBERT SABIN  
A Partir de: 01/11/2020 Até30/11/2020  
Qtde Plantões: 14

Processo N.: 102208/2021

Nome: (298718/1) EDILAENE DE OLIVEIRA SILVA  
Cargo/Função: (12036) NIVEL SUPERIOR ASSISTENCIAL  
Referência: 000 Carga Horária: 40H  
Un. Adm: (195693) HOSP. REG. DE SORRISO  
A Partir de: 01/01/2021 Até29/01/2021  
Qtde Plantões: 5

Processo N.: 86007/2021

Nome: (294738/2) EDITH DE ARAUJO LOPES  
Cargo/Função: (12036) NIVEL SUPERIOR ASSISTENCIAL  
Referência: 000 Carga Horária: 40H  
Un. Adm: (195740) HOSP. REG. DE SINOP  
A Partir de: 01/01/2021 Até31/01/2021  
Qtde Plantões: 14

Processo N.: 102208/2021

Nome: (281333/3) EDLAINE RODRIGUES DE OLIVEIRA  
Cargo/Função: (12036) NIVEL SUPERIOR ASSISTENCIAL  
Referência: 000 Carga Horária: 40H  
Un. Adm: (195693) HOSP. REG. DE SORRISO  
A Partir de: 01/01/2021 Até31/01/2021  
Qtde Plantões: 13

Processo N.: 500262/2020  
 Nome: (298592/1) EDUARDO REZENDE DE FREITAS  
 Cargo/Função: (12044) NIVEL MEDIO ADMINISTRATIVO  
 Referência: 000 Carga Horária: 40H  
 Un. Adm: (195758) HOSP. ESTADUAL LOUSITE FERREIRA DA SILVA  
 A Partir de: 01/08/2020 Até31/08/2020  
 Qtde Plantões: 14

Processo N.: 444582/2020  
 Nome: (279795/2) ELAINE DOS SANTOS  
 Cargo/Função: (12038) NIVEL TECNICO ASSISTENCIAL  
 Referência: 000 Carga Horária: 40H  
 Un. Adm: (195731) HOSP REG DE ALTA FLORESTA ALBERT SABIN  
 A Partir de: 01/10/2020 Até31/10/2020  
 Qtde Plantões: 14

Processo N.: 104694/2021  
 Nome: (95608/1) ELENARA CALVI  
 Cargo/Função: (4946) PROFIS TEC NIV MEDIO SERV SAUDE SUS  
 Referência: D-006 Carga Horária: 40H  
 Un. Adm: (195693) HOSP. REG. DE SORRISO  
 A Partir de: 01/01/2021 Até31/01/2021  
 Qtde Plantões: 14

Processo N.: 444582/2020  
 Nome: (281226/2) ELENICE APARECIDA PRADO CRUZ  
 Cargo/Função: (12038) NIVEL TECNICO ASSISTENCIAL  
 Referência: 000 Carga Horária: 40H  
 Un. Adm: (195731) HOSP REG DE ALTA FLORESTA ALBERT SABIN  
 A Partir de: 01/10/2020 Até31/10/2020  
 Qtde Plantões: 14

Processo N.: 342095/2020  
 Nome: (298955/1) ELETICIA RIBEIRO DA SILVA  
 Cargo/Função: (12050) NIVEL FUNDAMENTAL  
 Referência: 000 Carga Horária: 40H  
 Un. Adm: (195731) HOSP REG DE ALTA FLORESTA ALBERT SABIN  
 A Partir de: 01/06/2020 Até30/06/2020  
 Qtde Plantões: 14

Processo N.: 373318/2020  
 Nome: (298955/1) ELETICIA RIBEIRO DA SILVA  
 Cargo/Função: (12050) NIVEL FUNDAMENTAL  
 Referência: 000 Carga Horária: 40H  
 Un. Adm: (195731) HOSP REG DE ALTA FLORESTA ALBERT SABIN  
 A Partir de: 01/09/2020 Até30/09/2020  
 Qtde Plantões: 14

Processo N.: 426737/2020  
 Nome: (298955/1) ELETICIA RIBEIRO DA SILVA  
 Cargo/Função: (12050) NIVEL FUNDAMENTAL  
 Referência: 000 Carga Horária: 40H  
 Un. Adm: (195731) HOSP REG DE ALTA FLORESTA ALBERT SABIN  
 A Partir de: 01/10/2020 Até31/10/2020  
 Qtde Plantões: 14

Processo N.: 104694/2021  
 Nome: (63906/2) ELIANA FERRAZ DE SOUSA  
 Cargo/Função: (4946) PROFIS TEC NIV MEDIO SERV SAUDE SUS  
 Referência: D-007 Carga Horária: 40H  
 Un. Adm: (195693) HOSP. REG. DE SORRISO  
 A Partir de: 01/01/2021 Até31/01/2021  
 Qtde Plantões: 11

Processo N.: 86007/2021  
 Nome: (296967/1) ELIANE ALVES DA SILVA HENDGES  
 Cargo/Função: (12036) NIVEL SUPERIOR ASSISTENCIAL  
 Referência: 000 Carga Horária: 40H  
 Un. Adm: (195740) HOSP. REG. DE SINOP  
 A Partir de: 01/01/2021 Até31/01/2021  
 Qtde Plantões: 14

Processo N.: 342095/2020  
 Nome: (282244/2) ELIANE BATISTA  
 Cargo/Função: (12050) NIVEL FUNDAMENTAL  
 Referência: 000 Carga Horária: 40H  
 Un. Adm: (195731) HOSP REG DE ALTA FLORESTA ALBERT SABIN  
 A Partir de: 01/06/2020 Até30/06/2020  
 Qtde Plantões: 14

Processo N.: 373318/2020  
 Nome: (282244/2) ELIANE BATISTA  
 Cargo/Função: (12050) NIVEL FUNDAMENTAL  
 Referência: 000 Carga Horária: 40H  
 Un. Adm: (195731) HOSP REG DE ALTA FLORESTA ALBERT SABIN  
 A Partir de: 01/09/2020 Até30/09/2020  
 Qtde Plantões: 13

Processo N.: 426737/2020  
 Nome: (282244/2) ELIANE BATISTA  
 Cargo/Função: (12050) NIVEL FUNDAMENTAL  
 Referência: 000 Carga Horária: 40H  
 Un. Adm: (195731) HOSP REG DE ALTA FLORESTA ALBERT SABIN  
 A Partir de: 01/10/2020 Até28/10/2020  
 Qtde Plantões: 9

Processo N.: 342095/2020  
 Nome: (281906/2) ELIANE DE ARAUJO DA SILVA  
 Cargo/Função: (12050) NIVEL FUNDAMENTAL  
 Referência: 000 Carga Horária: 40H  
 Un. Adm: (195731) HOSP REG DE ALTA FLORESTA ALBERT SABIN  
 A Partir de: 01/06/2020 Até30/06/2020  
 Qtde Plantões: 14

Processo N.: 373318/2020  
 Nome: (281906/2) ELIANE DE ARAUJO DA SILVA

Cargo/Função: (12050) NIVEL FUNDAMENTAL  
 Referência: 000 Carga Horária: 40H  
 Un. Adm: (195731) HOSP REG DE ALTA FLORESTA ALBERT SABIN  
 A Partir de: 01/09/2020 Até30/09/2020  
 Qtde Plantões: 14

Processo N.: 426737/2020  
 Nome: (281906/2) ELIANE DE ARAUJO DA SILVA  
 Cargo/Função: (12050) NIVEL FUNDAMENTAL  
 Referência: 000 Carga Horária: 40H  
 Un. Adm: (195731) HOSP REG DE ALTA FLORESTA ALBERT SABIN  
 A Partir de: 01/10/2020 Até31/10/2020  
 Qtde Plantões: 10

Processo N.: 135107/2021  
 Nome: (208510/4) ELIETE GOMES DA COSTA ARAUJO  
 Cargo/Função: (12038) NIVEL TECNICO ASSISTENCIAL  
 Referência: 000 Carga Horária: 40H  
 Un. Adm: (195693) HOSP. REG. DE SORRISO  
 A Partir de: 01/11/2020 Até30/11/2020  
 Qtde Plantões: 14

Processo N.: 142045/2021  
 Nome: (58471/2) ELISABETE MOREIRA DA SILVA  
 Cargo/Função: (4989) PROFIS APOIO SERV SAUDE SUS  
 Referência: D-007 Carga Horária: 40H  
 Un. Adm: (195693) HOSP. REG. DE SORRISO  
 A Partir de: 01/11/2020 Até30/11/2020  
 Qtde Plantões: 3

Processo N.: 32889/2021  
 Nome: (94433/1) ELIZABETE DA SILVA  
 Cargo/Função: (4946) PROFIS TEC NIV MEDIO SERV SAUDE SUS  
 Referência: D-007 Carga Horária: 40H  
 Un. Adm: (195707) HOSP REG DOUTOR ANTONIO CARLOS SOUTO FONTES  
 A Partir de: 01/06/2020 Até30/06/2020  
 Qtde Plantões: 8

Processo N.: 85967/2021  
 Nome: (300392/1) ELKEDSON PEREIRA DE OLIVEIRA  
 Cargo/Função: (12050) NIVEL FUNDAMENTAL  
 Referência: 000 Carga Horária: 40H  
 Un. Adm: (195740) HOSP. REG. DE SINOP  
 A Partir de: 01/01/2021 Até31/01/2021  
 Qtde Plantões: 14

Processo N.: 500262/2020  
 Nome: (298547/1) ELLEN CRISTINE BOM DESPACHO LEITE E SILVA SANTOS  
 Cargo/Função: (12044) NIVEL MEDIO ADMINISTRATIVO  
 Referência: 000 Carga Horária: 40H  
 Un. Adm: (195758) HOSP. ESTADUAL LOUSITE FERREIRA DA SILVA  
 A Partir de: 01/08/2020 Até31/08/2020  
 Qtde Plantões: 14

Processo N.: 104694/2021  
 Nome: (95365/1) ELZA MENDES DA SILVA  
 Cargo/Função: (4946) PROFIS TEC NIV MEDIO SERV SAUDE SUS  
 Referência: C-007 Carga Horária: 40H  
 Un. Adm: (195693) HOSP. REG. DE SORRISO  
 A Partir de: 01/01/2021 Até31/01/2021  
 Qtde Plantões: 10

Processo N.: 70920/2021  
 Nome: (300161/1) EMILY CAROLINE NUNES DA SILVA  
 Cargo/Função: (12036) NIVEL SUPERIOR ASSISTENCIAL  
 Referência: 000 Carga Horária: 40H  
 Un. Adm: (195758) HOSP. ESTADUAL LOUSITE FERREIRA DA SILVA  
 A Partir de: 01/01/2021 Até31/01/2021  
 Qtde Plantões: 14

Processo N.: 135088/2021  
 Nome: (285689/2) EMILY KAROLINE PEREIRA MARTINS  
 Cargo/Função: (12036) NIVEL SUPERIOR ASSISTENCIAL  
 Referência: 000 Carga Horária: 30H  
 Un. Adm: (195693) HOSP. REG. DE SORRISO  
 A Partir de: 01/11/2020 Até30/11/2020  
 Qtde Plantões: 9

Processo N.: 142045/2021  
 Nome: (76588/3) EULANE DE SOUSA SILVA  
 Cargo/Função: (4989) PROFIS APOIO SERV SAUDE SUS  
 Referência: D-007 Carga Horária: 40H  
 Un. Adm: (195693) HOSP. REG. DE SORRISO  
 A Partir de: 01/11/2020 Até30/11/2020  
 Qtde Plantões: 2

Processo N.: 444582/2020  
 Nome: (281130/2) EUNI NUNES DE FARIAS DA SILVA  
 Cargo/Função: (12038) NIVEL TECNICO ASSISTENCIAL  
 Referência: 000 Carga Horária: 40H  
 Un. Adm: (195731) HOSP REG DE ALTA FLORESTA ALBERT SABIN  
 A Partir de: 01/10/2020 Até31/10/2020  
 Qtde Plantões: 13

Processo N.: 342095/2020  
 Nome: (298956/1) EUNICE SANTANA DA SILVA  
 Cargo/Função: (12050) NIVEL FUNDAMENTAL  
 Referência: 000 Carga Horária: 40H  
 Un. Adm: (195731) HOSP REG DE ALTA FLORESTA ALBERT SABIN  
 A Partir de: 01/06/2020 Até30/06/2020  
 Qtde Plantões: 14

Processo N.: 373318/2020  
 Nome: (298956/1) EUNICE SANTANA DA SILVA  
 Cargo/Função: (12050) NIVEL FUNDAMENTAL  
 Referência: 000 Carga Horária: 40H

Un. Adm: (195731) HOSP REG DE ALTA FLORESTA ALBERT SABIN  
A Partir de: 01/09/2020 Até30/09/2020  
Qtde Plantões: 14

Processo N.: 426737/2020

Nome: (298956/1) EUNICE SANTANA DA SILVA  
Cargo/Função: (12050) NIVEL FUNDAMENTAL  
Referência: 000 Carga Horária: 40H  
Un. Adm: (195731) HOSP REG DE ALTA FLORESTA ALBERT SABIN  
A Partir de: 01/10/2020 Até31/10/2020  
Qtde Plantões: 14

Processo N.: 342095/2020

Nome: (298957/1) EUZENI APARECIDA RIBEIRO  
Cargo/Função: (12050) NIVEL FUNDAMENTAL  
Referência: 000 Carga Horária: 40H  
Un. Adm: (195731) HOSP REG DE ALTA FLORESTA ALBERT SABIN  
A Partir de: 01/06/2020 Até30/06/2020  
Qtde Plantões: 14

Processo N.: 373318/2020

Nome: (298957/1) EUZENI APARECIDA RIBEIRO  
Cargo/Função: (12050) NIVEL FUNDAMENTAL  
Referência: 000 Carga Horária: 40H  
Un. Adm: (195731) HOSP REG DE ALTA FLORESTA ALBERT SABIN  
A Partir de: 01/09/2020 Até30/09/2020  
Qtde Plantões: 14

Processo N.: 426737/2020

Nome: (298957/1) EUZENI APARECIDA RIBEIRO  
Cargo/Função: (12050) NIVEL FUNDAMENTAL  
Referência: 000 Carga Horária: 40H  
Un. Adm: (195731) HOSP REG DE ALTA FLORESTA ALBERT SABIN  
A Partir de: 01/10/2020 Até31/10/2020  
Qtde Plantões: 14

Processo N.: 107598/2021

Nome: (118372/1) EVANDRO FRANCISCO DOS SANTOS  
Cargo/Função: (4912) PROFIS TEC NIV SUPERIOR SERV SAUDE SUS  
Referência: D-006 Carga Horária: 40H  
Un. Adm: (195693) HOSP. REG. DE SORRISO  
A Partir de: 01/01/2021 Até31/01/2021  
Qtde Plantões: 11

Processo N.: 444582/2020

Nome: (280188/2) FABIANE BATISTA DE OLIVEIRA  
Cargo/Função: (12038) NIVEL TECNICO ASSISTENCIAL  
Referência: 000 Carga Horária: 40H  
Un. Adm: (195731) HOSP REG DE ALTA FLORESTA ALBERT SABIN  
A Partir de: 01/10/2020 Até31/10/2020  
Qtde Plantões: 10

Processo N.: 342095/2020

Nome: (281451/2) FABIANI BARUKKCK PADILHA  
Cargo/Função: (12050) NIVEL FUNDAMENTAL  
Referência: 000 Carga Horária: 40H  
Un. Adm: (195731) HOSP REG DE ALTA FLORESTA ALBERT SABIN  
A Partir de: 01/06/2020 Até30/06/2020  
Qtde Plantões: 14

Processo N.: 373318/2020

Nome: (281451/2) FABIANI BARUKKCK PADILHA  
Cargo/Função: (12050) NIVEL FUNDAMENTAL  
Referência: 000 Carga Horária: 40H  
Un. Adm: (195731) HOSP REG DE ALTA FLORESTA ALBERT SABIN  
A Partir de: 01/09/2020 Até30/09/2020  
Qtde Plantões: 14

Processo N.: 426737/2020

Nome: (281451/2) FABIANI BARUKKCK PADILHA  
Cargo/Função: (12050) NIVEL FUNDAMENTAL  
Referência: 000 Carga Horária: 40H  
Un. Adm: (195731) HOSP REG DE ALTA FLORESTA ALBERT SABIN  
A Partir de: 01/10/2020 Até31/10/2020  
Qtde Plantões: 14

Processo N.: 77653/2021

Nome: (296985/1) FABIANO ORTEGA TELLES  
Cargo/Função: (12046) NIVEL FUNDAMENTAL ADMINISTRATIVO  
Referência: 000 Carga Horária: 40H  
Un. Adm: (195740) HOSP. REG. DE SINOP  
A Partir de: 01/12/2020 Até31/12/2020  
Qtde Plantões: 14

Processo N.: 85977/2021

Nome: (296985/1) FABIANO ORTEGA TELLES  
Cargo/Função: (12046) NIVEL FUNDAMENTAL ADMINISTRATIVO  
Referência: 000 Carga Horária: 40H  
Un. Adm: (195740) HOSP. REG. DE SINOP  
A Partir de: 01/01/2021 Até31/01/2021  
Qtde Plantões: 13

Processo N.: 444582/2020

Nome: (281159/2) FATIMA APARECIDA SCHOR FREIRE  
Cargo/Função: (12038) NIVEL TECNICO ASSISTENCIAL  
Referência: 000 Carga Horária: 40H  
Un. Adm: (195731) HOSP REG DE ALTA FLORESTA ALBERT SABIN  
A Partir de: 01/10/2020 Até31/10/2020  
Qtde Plantões: 14

Processo N.: 104694/2021

Nome: (95379/1) FATIMA JANETE SILVA DOS SANTOS  
Cargo/Função: (4946) PROFIS TEC NIV MEDIO SERV SAUDE SUS  
Referência: D-007 Carga Horária: 40H  
Un. Adm: (195693) HOSP. REG. DE SORRISO  
A Partir de: 01/01/2021 Até31/01/2021

Qtde Plantões: 14

Processo N.: 500262/2020

Nome: (281618/2) FELIPE IBSON DAMIAO DA SILVA  
Cargo/Função: (12044) NIVEL MEDIO ADMINISTRATIVO  
Referência: 000 Carga Horária: 40H  
Un. Adm: (195758) HOSP. ESTADUAL LOUSITE FERREIRA DA SILVA  
A Partir de: 01/08/2020 Até31/08/2020  
Qtde Plantões: 14

Processo N.: 489509/2020

Nome: (281972/2) FERNANDA BEZERRA RADO  
Cargo/Função: (12036) NIVEL SUPERIOR ASSISTENCIAL  
Referência: 000 Carga Horária: 30H  
Un. Adm: (195731) HOSP REG DE ALTA FLORESTA ALBERT SABIN  
A Partir de: 01/11/2020 Até30/11/2020  
Qtde Plantões: 7

Processo N.: 342095/2020

Nome: (298958/1) FERNANDA PIMENTEL ESPINHO GOMES  
Cargo/Função: (12050) NIVEL FUNDAMENTAL  
Referência: 000 Carga Horária: 40H  
Un. Adm: (195731) HOSP REG DE ALTA FLORESTA ALBERT SABIN  
A Partir de: 01/06/2020 Até30/06/2020  
Qtde Plantões: 14

Processo N.: 373318/2020

Nome: (298958/1) FERNANDA PIMENTEL ESPINHO GOMES  
Cargo/Função: (12050) NIVEL FUNDAMENTAL  
Referência: 000 Carga Horária: 40H  
Un. Adm: (195731) HOSP REG DE ALTA FLORESTA ALBERT SABIN  
A Partir de: 01/09/2020 Até30/09/2020  
Qtde Plantões: 7

Processo N.: 426737/2020

Nome: (298958/1) FERNANDA PIMENTEL ESPINHO GOMES  
Cargo/Função: (12050) NIVEL FUNDAMENTAL  
Referência: 000 Carga Horária: 40H  
Un. Adm: (195731) HOSP REG DE ALTA FLORESTA ALBERT SABIN  
A Partir de: 01/10/2020 Até31/10/2020  
Qtde Plantões: 14

Processo N.: 500262/2020

Nome: (300374/1) FILIPE SOUZA GOMES  
Cargo/Função: (12044) NIVEL MEDIO ADMINISTRATIVO  
Referência: 000 Carga Horária: 40H  
Un. Adm: (195758) HOSP. ESTADUAL LOUSITE FERREIRA DA SILVA  
A Partir de: 01/08/2020 Até31/08/2020  
Qtde Plantões: 14

Processo N.: 373318/2020

Nome: (289454/2) FRANCIELE APARECIDA RIBEIRO  
Cargo/Função: (12050) NIVEL FUNDAMENTAL  
Referência: 000 Carga Horária: 40H  
Un. Adm: (195731) HOSP REG DE ALTA FLORESTA ALBERT SABIN  
A Partir de: 01/09/2020 Até30/09/2020  
Qtde Plantões: 14

Processo N.: 426737/2020

Nome: (289454/2) FRANCIELE APARECIDA RIBEIRO  
Cargo/Função: (12050) NIVEL FUNDAMENTAL  
Referência: 000 Carga Horária: 40H  
Un. Adm: (195731) HOSP REG DE ALTA FLORESTA ALBERT SABIN  
A Partir de: 01/10/2020 Até31/10/2020  
Qtde Plantões: 14

Processo N.: 86007/2021

Nome: (294741/2) FRANCIELI REGINA BENDER  
Cargo/Função: (12036) NIVEL SUPERIOR ASSISTENCIAL  
Referência: 000 Carga Horária: 40H  
Un. Adm: (195740) HOSP. REG. DE SINOP  
A Partir de: 01/01/2021 Até31/01/2021  
Qtde Plantões: 13

Processo N.: 102208/2021

Nome: (296665/1) FRANCINARA LUIZA FERREIRA MORAIS  
Cargo/Função: (12036) NIVEL SUPERIOR ASSISTENCIAL  
Referência: 000 Carga Horária: 40H  
Un. Adm: (195693) HOSP. REG. DE SORRISO  
A Partir de: 31/01/2021 Até31/01/2021  
Qtde Plantões: 1

Processo N.: 142045/2021

Nome: (66943/3) FRANCISCA SOUSA BRAGA  
Cargo/Função: (4989) PROFIS APOIO SERV SAUDE SUS  
Referência: D-007 Carga Horária: 40H  
Un. Adm: (195693) HOSP. REG. DE SORRISO  
A Partir de: 01/11/2020 Até30/11/2020  
Qtde Plantões: 13

Processo N.: 500262/2020

Nome: (282008/2) FRANKILENE DA SILVA OLIVEIRA  
Cargo/Função: (12044) NIVEL MEDIO ADMINISTRATIVO  
Referência: 000 Carga Horária: 40H  
Un. Adm: (195758) HOSP. ESTADUAL LOUSITE FERREIRA DA SILVA  
A Partir de: 01/08/2020 Até31/08/2020  
Qtde Plantões: 13

Processo N.: 85927/2021

Nome: (299655/1) GABRIELLY SILVA LIAL  
Cargo/Função: (12040) NIVEL AUXILIAR ASSISTENCIAL  
Referência: 000 Carga Horária: 40H  
Un. Adm: (195740) HOSP. REG. DE SINOP  
A Partir de: 01/01/2021 Até31/01/2021  
Qtde Plantões: 14



Processo N.: 444582/2020  
 Nome: (296127/1) GABRIELY CAMPAROTO BRITO  
 Cargo/Função: (12038) NIVEL TECNICO ASSISTENCIAL  
 Referência: 000 Carga Horária: 40H  
 Un. Adm: (195731) HOSP REG DE ALTA FLORESTA ALBERT SABIN  
 A Partir de: 01/10/2020 Até31/10/2020  
 Qtde Plantões: 14

Processo N.: 142045/2021  
 Nome: (77999/2) GENIAS BENTO DOS REIS  
 Cargo/Função: (4989) PROFIS APOIO SERV SAUDE SUS  
 Referência: D-007 Carga Horária: 40H  
 Un. Adm: (195693) HOSP. REG. DE SORRISO  
 A Partir de: 01/11/2020 Até30/11/2020  
 Qtde Plantões: 13

Processo N.: 444582/2020  
 Nome: (281115/2) GEVAIR SILVA RODRIGUES  
 Cargo/Função: (12038) NIVEL TECNICO ASSISTENCIAL  
 Referência: 000 Carga Horária: 40H  
 Un. Adm: (195731) HOSP REG DE ALTA FLORESTA ALBERT SABIN  
 A Partir de: 01/10/2020 Até31/10/2020  
 Qtde Plantões: 12

Processo N.: 102208/2021  
 Nome: (117755/3) GIANINI ANGELICA DE LIMA  
 Cargo/Função: (12036) NIVEL SUPERIOR ASSISTENCIAL  
 Referência: 000 Carga Horária: 40H  
 Un. Adm: (195693) HOSP. REG. DE SORRISO  
 A Partir de: 01/01/2021 Até31/01/2021  
 Qtde Plantões: 14

Processo N.: 444582/2020  
 Nome: (295981/1) GILBERTO FAGUNDES DE LIMA  
 Cargo/Função: (12038) NIVEL TECNICO ASSISTENCIAL  
 Referência: 000 Carga Horária: 40H  
 Un. Adm: (195731) HOSP REG DE ALTA FLORESTA ALBERT SABIN  
 A Partir de: 01/10/2020 Até31/10/2020  
 Qtde Plantões: 12

Processo N.: 373318/2020  
 Nome: (300319/1) GISELE REGINA GONCALVES  
 Cargo/Função: (12050) NIVEL FUNDAMENTAL  
 Referência: 000 Carga Horária: 40H  
 Un. Adm: (195731) HOSP REG DE ALTA FLORESTA ALBERT SABIN  
 A Partir de: 01/09/2020 Até30/09/2020  
 Qtde Plantões: 14

Processo N.: 426737/2020  
 Nome: (300319/1) GISELE REGINA GONCALVES  
 Cargo/Função: (12050) NIVEL FUNDAMENTAL  
 Referência: 000 Carga Horária: 40H  
 Un. Adm: (195731) HOSP REG DE ALTA FLORESTA ALBERT SABIN  
 A Partir de: 01/10/2020 Até31/10/2020  
 Qtde Plantões: 14

Processo N.: 500262/2020  
 Nome: (282009/2) GISLAINE DA CONCEICAO DE JESUS PEREIRA  
 Cargo/Função: (12044) NIVEL MEDIO ADMINISTRATIVO  
 Referência: 000 Carga Horária: 40H  
 Un. Adm: (195758) HOSP. ESTADUAL LOUSITE FERREIRA DA SILVA  
 A Partir de: 01/08/2020 Até31/08/2020  
 Qtde Plantões: 14

Processo N.: 341232/2020  
 Nome: (55620/6) GRACIETE MIRIAN PEREIRA SILVA  
 Cargo/Função: (4912) PROFIS TEC NIV SUPERIOR SERV SAUDE SUS  
 Referência: D-008 Carga Horária: 40H  
 Un. Adm: (195707) HOSP REG DOUTOR ANTONIO CARLOS SOUTO FONTES  
 A Partir de: 01/08/2020 Até31/08/2020  
 Qtde Plantões: 12

Processo N.: 102208/2021  
 Nome: (302552/1) GRAZIELE CRISTINA DOS SANTOS  
 Cargo/Função: (12036) NIVEL SUPERIOR ASSISTENCIAL  
 Referência: 000 Carga Horária: 40H  
 Un. Adm: (195693) HOSP. REG. DE SORRISO  
 A Partir de: 01/01/2021 Até31/01/2021  
 Qtde Plantões: 14

Processo N.: 77653/2021  
 Nome: (296983/1) GUILHERME SILVA RODRIGUES  
 Cargo/Função: (12046) NIVEL FUNDAMENTAL ADMINISTRATIVO  
 Referência: 000 Carga Horária: 40H  
 Un. Adm: (195740) HOSP. REG. DE SINOP  
 A Partir de: 01/12/2020 Até31/12/2020  
 Qtde Plantões: 14

Processo N.: 85977/2021  
 Nome: (296983/1) GUILHERME SILVA RODRIGUES  
 Cargo/Função: (12046) NIVEL FUNDAMENTAL ADMINISTRATIVO  
 Referência: 000 Carga Horária: 40H  
 Un. Adm: (195740) HOSP. REG. DE SINOP  
 A Partir de: 01/01/2021 Até31/01/2021  
 Qtde Plantões: 14

Processo N.: 103388/2021  
 Nome: (298975/1) HANELLY DE SOUZA LIMA  
 Cargo/Função: (12046) NIVEL FUNDAMENTAL ADMINISTRATIVO  
 Referência: 000 Carga Horária: 40H  
 Un. Adm: (195693) HOSP. REG. DE SORRISO  
 A Partir de: 01/01/2021 Até31/01/2021  
 Qtde Plantões: 3

Processo N.: 102208/2021  
 Nome: (215250/3) HELEN CRISTINA DOS SANTOS AGUIAR

Cargo/Função: (12036) NIVEL SUPERIOR ASSISTENCIAL  
 Referência: 000 Carga Horária: 40H  
 Un. Adm: (195693) HOSP. REG. DE SORRISO  
 A Partir de: 01/01/2021 Até31/01/2021  
 Qtde Plantões: 12

Processo N.: 102208/2021  
 Nome: (302551/1) HELENA FELIX  
 Cargo/Função: (12036) NIVEL SUPERIOR ASSISTENCIAL  
 Referência: 000 Carga Horária: 40H  
 Un. Adm: (195693) HOSP. REG. DE SORRISO  
 A Partir de: 01/01/2021 Até31/01/2021  
 Qtde Plantões: 14

Processo N.: 500262/2020  
 Nome: (282099/2) HELENA GONCALINA DA SILVA  
 Cargo/Função: (12044) NIVEL MEDIO ADMINISTRATIVO  
 Referência: 000 Carga Horária: 40H  
 Un. Adm: (195758) HOSP. ESTADUAL LOUSITE FERREIRA DA SILVA  
 A Partir de: 01/08/2020 Até31/08/2020  
 Qtde Plantões: 14

Processo N.: 82875/2021  
 Nome: (115823/1) HELENA MARTINS DE BARROS  
 Cargo/Função: (4946) PROFIS TEC NIV MEDIO SERV SAUDE SUS  
 Referência: D-009 Carga Horária: 40H  
 Un. Adm: (195707) HOSP REG DOUTOR ANTONIO CARLOS SOUTO FONTES  
 A Partir de: 01/01/2021 Até31/01/2021  
 Qtde Plantões: 9

Processo N.: 500262/2020  
 Nome: (285013/6) HELIO ELIAS DO ROSARIO  
 Cargo/Função: (12044) NIVEL MEDIO ADMINISTRATIVO  
 Referência: 000 Carga Horária: 40H  
 Un. Adm: (195758) HOSP. ESTADUAL LOUSITE FERREIRA DA SILVA  
 A Partir de: 01/08/2020 Até31/08/2020  
 Qtde Plantões: 14

Processo N.: 341232/2020  
 Nome: (43705/2) HERALDO SILVA  
 Cargo/Função: (4912) PROFIS TEC NIV SUPERIOR SERV SAUDE SUS  
 Referência: D-009 Carga Horária: 40H  
 Un. Adm: (195707) HOSP REG DOUTOR ANTONIO CARLOS SOUTO FONTES  
 A Partir de: 01/08/2020 Até31/08/2020  
 Qtde Plantões: 13

Processo N.: 342095/2020  
 Nome: (281384/2) HERMOGENA MATILDE SERRA PINHEIRO  
 Cargo/Função: (12050) NIVEL FUNDAMENTAL  
 Referência: 000 Carga Horária: 40H  
 Un. Adm: (195731) HOSP REG DE ALTA FLORESTA ALBERT SABIN  
 A Partir de: 01/06/2020 Até30/06/2020  
 Qtde Plantões: 14

Processo N.: 373318/2020  
 Nome: (281384/2) HERMOGENA MATILDE SERRA PINHEIRO  
 Cargo/Função: (12050) NIVEL FUNDAMENTAL  
 Referência: 000 Carga Horária: 40H  
 Un. Adm: (195731) HOSP REG DE ALTA FLORESTA ALBERT SABIN  
 A Partir de: 01/09/2020 Até30/09/2020  
 Qtde Plantões: 14

Processo N.: 426737/2020  
 Nome: (281384/2) HERMOGENA MATILDE SERRA PINHEIRO  
 Cargo/Função: (12050) NIVEL FUNDAMENTAL  
 Referência: 000 Carga Horária: 40H  
 Un. Adm: (195731) HOSP REG DE ALTA FLORESTA ALBERT SABIN  
 A Partir de: 01/10/2020 Até31/10/2020  
 Qtde Plantões: 14

Processo N.: 101308/2021  
 Nome: (296891/1) HORTENCIA SILVA LEITE  
 Cargo/Função: (12036) NIVEL SUPERIOR ASSISTENCIAL  
 Referência: 000 Carga Horária: 30H  
 Un. Adm: (195693) HOSP. REG. DE SORRISO  
 A Partir de: 01/01/2021 Até31/01/2021  
 Qtde Plantões: 3

Processo N.: 143933/2021  
 Nome: (296891/1) HORTENCIA SILVA LEITE  
 Cargo/Função: (12036) NIVEL SUPERIOR ASSISTENCIAL  
 Referência: 000 Carga Horária: 30H  
 Un. Adm: (195693) HOSP. REG. DE SORRISO  
 A Partir de: 01/08/2020 Até31/08/2020  
 Qtde Plantões: 3

Processo N.: 135088/2021  
 Nome: (285541/2) IARA FABIA DA SILVA MENDES  
 Cargo/Função: (12036) NIVEL SUPERIOR ASSISTENCIAL  
 Referência: 000 Carga Horária: 30H  
 Un. Adm: (195693) HOSP. REG. DE SORRISO  
 A Partir de: 01/11/2020 Até30/11/2020  
 Qtde Plantões: 10

Processo N.: 342095/2020  
 Nome: (298959/1) IARA GONCALVES DUBIELLA  
 Cargo/Função: (12050) NIVEL FUNDAMENTAL  
 Referência: 000 Carga Horária: 40H  
 Un. Adm: (195731) HOSP REG DE ALTA FLORESTA ALBERT SABIN  
 A Partir de: 01/06/2020 Até30/06/2020  
 Qtde Plantões: 14

Processo N.: 373318/2020  
 Nome: (298959/1) IARA GONCALVES DUBIELLA  
 Cargo/Função: (12050) NIVEL FUNDAMENTAL  
 Referência: 000 Carga Horária: 40H

Un. Adm: (195731) HOSP REG DE ALTA FLORESTA ALBERT SABIN  
A Partir de: 01/09/2020 Até30/09/2020  
Qtde Plantões: 14

Processo N.: 426737/2020

Nome: (298959/1) IARA GONCALVES DUBIELLA  
Cargo/Função: (12050) NIVEL FUNDAMENTAL  
Referência: 000 Carga Horária: 40H  
Un. Adm: (195731) HOSP REG DE ALTA FLORESTA ALBERT SABIN  
A Partir de: 01/10/2020 Até31/10/2020  
Qtde Plantões: 14

Processo N.: 104694/2021

Nome: (86202/1) IDIOMAR MARIANI  
Cargo/Função: (4946) PROFIS TEC NIV MEDIO SERV SAUDE SUS  
Referência: D-007 Carga Horária: 40H  
Un. Adm: (195693) HOSP. REG. DE SORRISO  
A Partir de: 01/01/2021 Até31/01/2021  
Qtde Plantões: 14

Processo N.: 101308/2021

Nome: (296890/1) INES TERESINHA MASWOSKI  
Cargo/Função: (12036) NIVEL SUPERIOR ASSISTENCIAL  
Referência: 000 Carga Horária: 30H  
Un. Adm: (195693) HOSP. REG. DE SORRISO  
A Partir de: 01/01/2021 Até31/01/2021  
Qtde Plantões: 2

Processo N.: 143933/2021

Nome: (296890/1) INES TERESINHA MASWOSKI  
Cargo/Função: (12036) NIVEL SUPERIOR ASSISTENCIAL  
Referência: 000 Carga Horária: 30H  
Un. Adm: (195693) HOSP. REG. DE SORRISO  
A Partir de: 01/08/2020 Até31/08/2020  
Qtde Plantões: 2

Processo N.: 104694/2021

Nome: (93414/1) IRACI INACIO FERRAZ  
Cargo/Função: (4946) PROFIS TEC NIV MEDIO SERV SAUDE SUS  
Referência: D-007 Carga Horária: 40H  
Un. Adm: (118710) UNID.ESPEC. DE CONTR. MOVIMENTACAO DE PESSOAL  
A Partir de: 01/01/2021 Até31/01/2021  
Qtde Plantões: 14

Processo N.: 500262/2020

Nome: (300217/1) IRLAN MENDES SANTOS  
Cargo/Função: (12044) NIVEL MEDIO ADMINISTRATIVO  
Referência: 000 Carga Horária: 40H  
Un. Adm: (195758) HOSP. ESTADUAL LOUSITE FERREIRA DA SILVA  
A Partir de: 01/08/2020 Até31/08/2020  
Qtde Plantões: 14

Processo N.: 86007/2021

Nome: (298537/1) IVONE SCHWERTZ SIEBENEICHLER  
Cargo/Função: (12036) NIVEL SUPERIOR ASSISTENCIAL  
Referência: 000 Carga Horária: 40H  
Un. Adm: (195740) HOSP. REG. DE SINOP  
A Partir de: 01/01/2021 Até31/01/2021  
Qtde Plantões: 14

Processo N.: 444582/2020

Nome: (295980/1) IVONETE DA PAZ SILVA  
Cargo/Função: (12038) NIVEL TECNICO ASSISTENCIAL  
Referência: 000 Carga Horária: 40H  
Un. Adm: (195731) HOSP REG DE ALTA FLORESTA ALBERT SABIN  
A Partir de: 01/10/2020 Até31/10/2020  
Qtde Plantões: 14

Processo N.: 373318/2020

Nome: (300258/1) IZALETE BAIÃO GONCALVES  
Cargo/Função: (12050) NIVEL FUNDAMENTAL  
Referência: 000 Carga Horária: 40H  
Un. Adm: (195731) HOSP REG DE ALTA FLORESTA ALBERT SABIN  
A Partir de: 01/09/2020 Até30/09/2020  
Qtde Plantões: 14

Processo N.: 426737/2020

Nome: (300258/1) IZALETE BAIÃO GONCALVES  
Cargo/Função: (12050) NIVEL FUNDAMENTAL  
Referência: 000 Carga Horária: 40H  
Un. Adm: (195731) HOSP REG DE ALTA FLORESTA ALBERT SABIN  
A Partir de: 01/10/2020 Até31/10/2020  
Qtde Plantões: 11

Processo N.: 82875/2021

Nome: (94517/1) JACILDO DE MORAES  
Cargo/Função: (4946) PROFIS TEC NIV MEDIO SERV SAUDE SUS  
Referência: C-007 Carga Horária: 30H  
Un. Adm: (195707) HOSP REG DOUTOR ANTONIO CARLOS SOUTO FONTES  
A Partir de: 21/01/2021 Até31/01/2021  
Qtde Plantões: 2

Processo N.: 102208/2021

Nome: (299201/1) JACKSON DA COSTA FARIÁ  
Cargo/Função: (12036) NIVEL SUPERIOR ASSISTENCIAL  
Referência: 000 Carga Horária: 40H  
Un. Adm: (195693) HOSP. REG. DE SORRISO  
A Partir de: 01/01/2021 Até31/01/2021  
Qtde Plantões: 13

Processo N.: 135179/2021

Nome: (269068/3) JACQUELINE JARA DA SILVA  
Cargo/Função: (12036) NIVEL SUPERIOR ASSISTENCIAL  
Referência: 000 Carga Horária: 40H  
Un. Adm: (195693) HOSP. REG. DE SORRISO  
A Partir de: 01/11/2020 Até30/11/2020

Qtde Plantões: 4

Processo N.: 143942/2021

Nome: (269068/3) JACQUELINE JARA DA SILVA  
Cargo/Função: (12036) NIVEL SUPERIOR ASSISTENCIAL  
Referência: 000 Carga Horária: 40H  
Un. Adm: (195693) HOSP. REG. DE SORRISO  
A Partir de: 01/08/2020 Até31/08/2020  
Qtde Plantões: 4

Processo N.: 82875/2021

Nome: (94851/1) JAIR OLIVEIRA DOS SANTOS FILHO  
Cargo/Função: (4946) PROFIS TEC NIV MEDIO SERV SAUDE SUS  
Referência: D-007 Carga Horária: 40H  
Un. Adm: (195707) HOSP REG DOUTOR ANTONIO CARLOS SOUTO FONTES  
A Partir de: 01/01/2021 Até31/01/2021  
Qtde Plantões: 10

Processo N.: 86007/2021

Nome: (292763/2) JAIR ROMAO  
Cargo/Função: (12036) NIVEL SUPERIOR ASSISTENCIAL  
Referência: 000 Carga Horária: 40H  
Un. Adm: (195740) HOSP. REG. DE SINOP  
A Partir de: 01/01/2021 Até31/01/2021  
Qtde Plantões: 13

Processo N.: 444582/2020

Nome: (280270/4) JANAINA CARVALHO DA SILVA  
Cargo/Função: (12038) NIVEL TECNICO ASSISTENCIAL  
Referência: 000 Carga Horária: 40H  
Un. Adm: (195731) HOSP REG DE ALTA FLORESTA ALBERT SABIN  
A Partir de: 01/10/2020 Até31/10/2020  
Qtde Plantões: 14

Processo N.: 135088/2021

Nome: (296798/1) JANDERSON DA COSTA MARQUES  
Cargo/Função: (12036) NIVEL SUPERIOR ASSISTENCIAL  
Referência: 000 Carga Horária: 30H  
Un. Adm: (195693) HOSP. REG. DE SORRISO  
A Partir de: 01/11/2020 Até30/11/2020  
Qtde Plantões: 10

Processo N.: 444582/2020

Nome: (281156/2) JANDIRA DOS PASSOS  
Cargo/Função: (12038) NIVEL TECNICO ASSISTENCIAL  
Referência: 000 Carga Horária: 40H  
Un. Adm: (195731) HOSP REG DE ALTA FLORESTA ALBERT SABIN  
A Partir de: 01/10/2020 Até31/10/2020  
Qtde Plantões: 14

Processo N.: 489509/2020

Nome: (234756/3) JANE VIEIRA CARNEIRO  
Cargo/Função: (12036) NIVEL SUPERIOR ASSISTENCIAL  
Referência: 000 Carga Horária: 30H  
Un. Adm: (195731) HOSP REG DE ALTA FLORESTA ALBERT SABIN  
A Partir de: 01/11/2020 Até30/11/2020  
Qtde Plantões: 7

Processo N.: 107598/2021

Nome: (118978/1) JEAN CARLS LEIRSON NANDI  
Cargo/Função: (4912) PROFIS TEC NIV SUPERIOR SERV SAUDE SUS  
Referência: D-006 Carga Horária: 40H  
Un. Adm: (195693) HOSP. REG. DE SORRISO  
A Partir de: 14/01/2021 Até31/01/2021  
Qtde Plantões: 1

Processo N.: 104694/2021

Nome: (90041/1) JEANE THAISE SILVA PEREIRA  
Cargo/Função: (4946) PROFIS TEC NIV MEDIO SERV SAUDE SUS  
Referência: D-007 Carga Horária: 30H  
Un. Adm: (195693) HOSP. REG. DE SORRISO  
A Partir de: 04/01/2021 Até31/01/2021  
Qtde Plantões: 8

Processo N.: 135157/2021

Nome: (296598/1) JEANNE WEBER VENDRUSCOLO  
Cargo/Função: (12036) NIVEL SUPERIOR ASSISTENCIAL  
Referência: 000 Carga Horária: 40H  
Un. Adm: (195693) HOSP. REG. DE SORRISO  
A Partir de: 01/11/2020 Até30/11/2020  
Qtde Plantões: 3

Processo N.: 143928/2021

Nome: (296598/1) JEANNE WEBER VENDRUSCOLO  
Cargo/Função: (12036) NIVEL SUPERIOR ASSISTENCIAL  
Referência: 000 Carga Horária: 40H  
Un. Adm: (195693) HOSP. REG. DE SORRISO  
A Partir de: 01/08/2020 Até31/08/2020  
Qtde Plantões: 3

Processo N.: 444582/2020

Nome: (296128/1) JEFFERSON RICHARD MOTA CAVALCANTE  
Cargo/Função: (12038) NIVEL TECNICO ASSISTENCIAL  
Referência: 000 Carga Horária: 40H  
Un. Adm: (195731) HOSP REG DE ALTA FLORESTA ALBERT SABIN  
A Partir de: 01/10/2020 Até31/10/2020  
Qtde Plantões: 14

Processo N.: 444582/2020

Nome: (279792/2) JESIANE PALMEIRA DE LIMA  
Cargo/Função: (12038) NIVEL TECNICO ASSISTENCIAL  
Referência: 000 Carga Horária: 40H  
Un. Adm: (195731) HOSP REG DE ALTA FLORESTA ALBERT SABIN  
A Partir de: 01/10/2020 Até31/10/2020  
Qtde Plantões: 13

Processo N.: 102208/2021

Nome: (281033/2) JESSICA LIMAS NASCIMENTO  
Cargo/Função: (12036) NIVEL SUPERIOR ASSISTENCIAL  
Referência: 000 Carga Horária: 40H  
Un. Adm: (195693) HOSP. REG. DE SORRISO  
A Partir de: 01/01/2021 Até31/01/2021  
Qtde Plantões: 7

Processo N.: 500262/2020

Nome: (295916/1) JESSICA QUEIROZ MOURA  
Cargo/Função: (12044) NIVEL MEDIO ADMINISTRATIVO  
Referência: 000 Carga Horária: 40H  
Un. Adm: (195758) HOSP. ESTADUAL LOUSITE FERREIRA DA SILVA  
A Partir de: 01/08/2020 Até31/08/2020  
Qtde Plantões: 14

Processo N.: 85972/2021

Nome: (292937/2) JHONATAN MOURA MARQUES  
Cargo/Função: (12042) NIVEL SUPERIOR ADMINISTRATIVO  
Referência: 000 Carga Horária: 40H  
Un. Adm: (195740) HOSP. REG. DE SINOP  
A Partir de: 01/01/2021 Até31/01/2021  
Qtde Plantões: 14

Processo N.: 444582/2020

Nome: (281504/2) JOANA CRISTINA ROHDEN  
Cargo/Função: (12038) NIVEL TECNICO ASSISTENCIAL  
Referência: 000 Carga Horária: 40H  
Un. Adm: (195731) HOSP REG DE ALTA FLORESTA ALBERT SABIN  
A Partir de: 01/10/2020 Até31/10/2020  
Qtde Plantões: 14

Processo N.: 500262/2020

Nome: (300444/1) JOAO BRENO RODRIGUES FERREIRA  
Cargo/Função: (12044) NIVEL MEDIO ADMINISTRATIVO  
Referência: 000 Carga Horária: 40H  
Un. Adm: (195758) HOSP. ESTADUAL LOUSITE FERREIRA DA SILVA  
A Partir de: 01/08/2020 Até31/08/2020  
Qtde Plantões: 14

Processo N.: 139270/2021

Nome: (43667/2) JOAO CARLOS DOS SANTOS  
Cargo/Função: (4989) PROFIS APOIO SERV SAUDE SUS  
Referência: D-010 Carga Horária: 40H  
Un. Adm: (195715) HOSP. REG. DE COLIDER  
A Partir de: 01/01/2021 Até31/01/2021  
Qtde Plantões: 14

Processo N.: 102208/2021

Nome: (137656/5) JOAO MOREIRA DE LUNA  
Cargo/Função: (12036) NIVEL SUPERIOR ASSISTENCIAL  
Referência: 000 Carga Horária: 40H  
Un. Adm: (195693) HOSP. REG. DE SORRISO  
A Partir de: 01/01/2021 Até31/01/2021  
Qtde Plantões: 13

Processo N.: 105151/2021

Nome: (98906/2) JOAO PAULO DE SOUZA COSTA  
Cargo/Função: (4946) PROFIS TEC NIV MEDIO SERV SAUDE SUS  
Referência: C-006 Carga Horária: 40H  
Un. Adm: (195693) HOSP. REG. DE SORRISO  
A Partir de: 01/01/2021 Até31/01/2021  
Qtde Plantões: 4

Processo N.: 104694/2021

Nome: (40632/3) JOCEMAR CABRAL  
Cargo/Função: (4946) PROFIS TEC NIV MEDIO SERV SAUDE SUS  
Referência: D-007 Carga Horária: 40H  
Un. Adm: (195693) HOSP. REG. DE SORRISO  
A Partir de: 01/01/2021 Até31/01/2021  
Qtde Plantões: 14

Processo N.: 85942/2021

Nome: (292844/1) JOCILDA VIEIRA DE MORAES PARRIAO  
Cargo/Função: (12046) NIVEL FUNDAMENTAL ADMINISTRATIVO  
Referência: 000 Carga Horária: 40H  
Un. Adm: (195740) HOSP. REG. DE SINOP  
A Partir de: 01/01/2021 Até31/01/2021  
Qtde Plantões: 14

Processo N.: 500262/2020

Nome: (282014/2) JOILSON DE MORAES  
Cargo/Função: (12044) NIVEL MEDIO ADMINISTRATIVO  
Referência: 000 Carga Horária: 40H  
Un. Adm: (195758) HOSP. ESTADUAL LOUSITE FERREIRA DA SILVA  
A Partir de: 01/08/2020 Até31/08/2020  
Qtde Plantões: 14

Processo N.: 77653/2021

Nome: (292780/2) JOSE CARICIO LIMA DE CARVALHO  
Cargo/Função: (12046) NIVEL FUNDAMENTAL ADMINISTRATIVO  
Referência: 000 Carga Horária: 40H  
Un. Adm: (195740) HOSP. REG. DE SINOP  
A Partir de: 01/12/2020 Até31/12/2020  
Qtde Plantões: 11

Processo N.: 85977/2021

Nome: (292780/2) JOSE CARICIO LIMA DE CARVALHO  
Cargo/Função: (12046) NIVEL FUNDAMENTAL ADMINISTRATIVO  
Referência: 000 Carga Horária: 40H  
Un. Adm: (195740) HOSP. REG. DE SINOP  
A Partir de: 01/01/2021 Até31/01/2021  
Qtde Plantões: 14

Processo N.: 488056/2020

Nome: (281353/2) JOSE FABIO ALVES DE VASCONCELOS

Cargo/Função: (12036) NIVEL SUPERIOR ASSISTENCIAL  
Referência: 000 Carga Horária: 40H  
Un. Adm: (195731) HOSP REG DE ALTA FLORESTA ALBERT SABIN  
A Partir de: 01/11/2020 Até30/11/2020  
Qtde Plantões: 14

Processo N.: 444582/2020

Nome: (139685/13) JOSE MENDES DE OLIVEIRA  
Cargo/Função: (12038) NIVEL TECNICO ASSISTENCIAL  
Referência: 000 Carga Horária: 40H  
Un. Adm: (195731) HOSP REG DE ALTA FLORESTA ALBERT SABIN  
A Partir de: 01/10/2020 Até31/10/2020  
Qtde Plantões: 8

Processo N.: 107598/2021

Nome: (103787/1) JOSE TARCO DE ABRANTES JUNIOR  
Cargo/Função: (4912) PROFIS TEC NIV SUPERIOR SERV SAUDE SUS  
Referência: D-006 Carga Horária: 40H  
Un. Adm: (195693) HOSP. REG. DE SORRISO  
A Partir de: 01/01/2021 Até31/01/2021  
Qtde Plantões: 3

Processo N.: 104655/2021

Nome: (95126/2) JOSEANA DE ABRANTES  
Cargo/Função: (4912) PROFIS TEC NIV SUPERIOR SERV SAUDE SUS  
Referência: D-006 Carga Horária: 40H  
Un. Adm: (195693) HOSP. REG. DE SORRISO  
A Partir de: 31/01/2021 Até31/01/2021  
Qtde Plantões: 1

Processo N.: 444582/2020

Nome: (281145/2) JOSELMA ALVES GOMES  
Cargo/Função: (12038) NIVEL TECNICO ASSISTENCIAL  
Referência: 000 Carga Horária: 40H  
Un. Adm: (195731) HOSP REG DE ALTA FLORESTA ALBERT SABIN  
A Partir de: 01/10/2020 Até31/10/2020  
Qtde Plantões: 14

Processo N.: 342095/2020

Nome: (281398/2) JOSIANE DA SILVA DE SOUZA DE MELO  
Cargo/Função: (12050) NIVEL FUNDAMENTAL  
Referência: 000 Carga Horária: 40H  
Un. Adm: (195731) HOSP REG DE ALTA FLORESTA ALBERT SABIN  
A Partir de: 01/06/2020 Até30/06/2020  
Qtde Plantões: 14

Processo N.: 373318/2020

Nome: (281398/2) JOSIANE DA SILVA DE SOUZA DE MELO  
Cargo/Função: (12050) NIVEL FUNDAMENTAL  
Referência: 000 Carga Horária: 40H  
Un. Adm: (195731) HOSP REG DE ALTA FLORESTA ALBERT SABIN  
A Partir de: 01/09/2020 Até30/09/2020  
Qtde Plantões: 14

Processo N.: 426737/2020

Nome: (281398/2) JOSIANE DA SILVA DE SOUZA DE MELO  
Cargo/Função: (12050) NIVEL FUNDAMENTAL  
Referência: 000 Carga Horária: 40H  
Un. Adm: (195731) HOSP REG DE ALTA FLORESTA ALBERT SABIN  
A Partir de: 01/10/2020 Até31/10/2020  
Qtde Plantões: 14

Processo N.: 444582/2020

Nome: (279789/2) JOSIANE DE ARAUJO PAVAN  
Cargo/Função: (12038) NIVEL TECNICO ASSISTENCIAL  
Referência: 000 Carga Horária: 40H  
Un. Adm: (195731) HOSP REG DE ALTA FLORESTA ALBERT SABIN  
A Partir de: 01/10/2020 Até31/10/2020  
Qtde Plantões: 14

Processo N.: 342095/2020

Nome: (296372/1) JOSIELE PEREIRA ALMEIDA  
Cargo/Função: (12050) NIVEL FUNDAMENTAL  
Referência: 000 Carga Horária: 40H  
Un. Adm: (195731) HOSP REG DE ALTA FLORESTA ALBERT SABIN  
A Partir de: 01/06/2020 Até30/06/2020  
Qtde Plantões: 14

Processo N.: 373318/2020

Nome: (296372/1) JOSIELE PEREIRA ALMEIDA  
Cargo/Função: (12050) NIVEL FUNDAMENTAL  
Referência: 000 Carga Horária: 40H  
Un. Adm: (195731) HOSP REG DE ALTA FLORESTA ALBERT SABIN  
A Partir de: 01/09/2020 Até30/09/2020  
Qtde Plantões: 14

Processo N.: 426737/2020

Nome: (296372/1) JOSIELE PEREIRA ALMEIDA  
Cargo/Função: (12050) NIVEL FUNDAMENTAL  
Referência: 000 Carga Horária: 40H  
Un. Adm: (195731) HOSP REG DE ALTA FLORESTA ALBERT SABIN  
A Partir de: 01/10/2020 Até31/10/2020  
Qtde Plantões: 14

Processo N.: 86007/2021

Nome: (297036/1) JOSILAINA ROCHA BAGLIONI  
Cargo/Função: (12036) NIVEL SUPERIOR ASSISTENCIAL  
Referência: 000 Carga Horária: 40H  
Un. Adm: (195740) HOSP. REG. DE SINOP  
A Partir de: 01/01/2021 Até31/01/2021  
Qtde Plantões: 14

Processo N.: 373318/2020

Nome: (300322/1) JOSILEINE SANTOS DO CARMO  
Cargo/Função: (12050) NIVEL FUNDAMENTAL  
Referência: 000 Carga Horária: 40H



Un. Adm: (195731) HOSP REG DE ALTA FLORESTA ALBERT SABIN  
A Partir de: 01/09/2020 Até30/09/2020  
Qtde Plantões: 14

Processo N.: 426737/2020

Nome: (300322/1) JOSILEINE SANTOS DO CARMO  
Cargo/Função: (12050) NIVEL FUNDAMENTAL  
Referência: 000 Carga Horária: 40H  
Un. Adm: (195731) HOSP REG DE ALTA FLORESTA ALBERT SABIN  
A Partir de: 01/10/2020 Até31/10/2020  
Qtde Plantões: 14

Processo N.: 86007/2021

Nome: (296976/1) JOYCE FERNANDES GOMES PEREIRA  
Cargo/Função: (12036) NIVEL SUPERIOR ASSISTENCIAL  
Referência: 000 Carga Horária: 40H  
Un. Adm: (195740) HOSP. REG. DE SINOP  
A Partir de: 01/01/2021 Até31/01/2021  
Qtde Plantões: 14

Processo N.: 104694/2021

Nome: (86200/1) JUCARA TEREZINHA DOS SANTOS TOMASINI  
Cargo/Função: (4946) PROFIS TEC NIV MEDIO SERV SAUDE SUS  
Referência: D-007 Carga Horária: 40H  
Un. Adm: (195693) HOSP. REG. DE SORRISO  
A Partir de: 01/01/2021 Até31/01/2021  
Qtde Plantões: 14

Processo N.: 500262/2020

Nome: (272579/7) JUCILEIA DINIZ ALVES FRANCO  
Cargo/Função: (12044) NIVEL MEDIO ADMINISTRATIVO  
Referência: 000 Carga Horária: 40H  
Un. Adm: (195758) HOSP. ESTADUAL LOUSITE FERREIRA DA SILVA  
A Partir de: 01/08/2020 Até31/08/2020  
Qtde Plantões: 13

Processo N.: 342095/2020

Nome: (281401/2) JUCILENE MARIA DE OLIVEIRA  
Cargo/Função: (12050) NIVEL FUNDAMENTAL  
Referência: 000 Carga Horária: 40H  
Un. Adm: (195731) HOSP REG DE ALTA FLORESTA ALBERT SABIN  
A Partir de: 01/06/2020 Até30/06/2020  
Qtde Plantões: 13

Processo N.: 373318/2020

Nome: (281401/2) JUCILENE MARIA DE OLIVEIRA  
Cargo/Função: (12050) NIVEL FUNDAMENTAL  
Referência: 000 Carga Horária: 40H  
Un. Adm: (195731) HOSP REG DE ALTA FLORESTA ALBERT SABIN  
A Partir de: 01/09/2020 Até30/09/2020  
Qtde Plantões: 14

Processo N.: 444582/2020

Nome: (281541/2) JULIANA ALVES DUARTE  
Cargo/Função: (12038) NIVEL TECNICO ASSISTENCIAL  
Referência: 000 Carga Horária: 40H  
Un. Adm: (195731) HOSP REG DE ALTA FLORESTA ALBERT SABIN  
A Partir de: 01/10/2020 Até31/10/2020  
Qtde Plantões: 14

Processo N.: 102208/2021

Nome: (296683/1) JULIANA ENDERLE  
Cargo/Função: (12036) NIVEL SUPERIOR ASSISTENCIAL  
Referência: 000 Carga Horária: 40H  
Un. Adm: (195693) HOSP. REG. DE SORRISO  
A Partir de: 01/01/2021 Até31/01/2021  
Qtde Plantões: 14

Processo N.: 444582/2020

Nome: (281229/2) JULIANA INACIO DA SILVA  
Cargo/Função: (12038) NIVEL TECNICO ASSISTENCIAL  
Referência: 000 Carga Horária: 40H  
Un. Adm: (195731) HOSP REG DE ALTA FLORESTA ALBERT SABIN  
A Partir de: 01/10/2020 Até31/10/2020  
Qtde Plantões: 14

Processo N.: 77556/2021

Nome: (296929/1) JULIANA KELLY HASHIMOTO  
Cargo/Função: (12036) NIVEL SUPERIOR ASSISTENCIAL  
Referência: 000 Carga Horária: 40H  
Un. Adm: (195740) HOSP. REG. DE SINOP  
A Partir de: 01/12/2020 Até31/12/2020  
Qtde Plantões: 8

Processo N.: 135088/2021

Nome: (296797/1) JULIANA PORTA RODRIGUES  
Cargo/Função: (12036) NIVEL SUPERIOR ASSISTENCIAL  
Referência: 000 Carga Horária: 30H  
Un. Adm: (195693) HOSP. REG. DE SORRISO  
A Partir de: 01/11/2020 Até30/11/2020  
Qtde Plantões: 7

Processo N.: 135088/2021

Nome: (296608/1) KAMYLIA FLAVIA DA SILVA  
Cargo/Função: (12036) NIVEL SUPERIOR ASSISTENCIAL  
Referência: 000 Carga Horária: 30H  
Un. Adm: (195693) HOSP. REG. DE SORRISO  
A Partir de: 01/11/2020 Até30/11/2020  
Qtde Plantões: 10

Processo N.: 488056/2020

Nome: (294737/2) KARINE RUPOLO  
Cargo/Função: (12036) NIVEL SUPERIOR ASSISTENCIAL  
Referência: 000 Carga Horária: 40H  
Un. Adm: (195731) HOSP REG DE ALTA FLORESTA ALBERT SABIN  
A Partir de: 01/11/2020 Até30/11/2020

Qtde Plantões: 14

Processo N.: 86007/2021

Nome: (297038/1) KARLA KELLY PANIAGO MIRANDA DOS SANTOS  
Cargo/Função: (12036) NIVEL SUPERIOR ASSISTENCIAL  
Referência: 000 Carga Horária: 40H  
Un. Adm: (195740) HOSP. REG. DE SINOP  
A Partir de: 01/01/2021 Até31/01/2021  
Qtde Plantões: 14

Processo N.: 444582/2020

Nome: (281227/2) KATIANE DA COSTA GALVAO CORREA  
Cargo/Função: (12038) NIVEL TECNICO ASSISTENCIAL  
Referência: 000 Carga Horária: 40H  
Un. Adm: (195731) HOSP REG DE ALTA FLORESTA ALBERT SABIN  
A Partir de: 01/10/2020 Até31/10/2020  
Qtde Plantões: 14

Processo N.: 102208/2021

Nome: (281750/2) KAYLANY KASSIA DA SILVA FAGUNDES  
Cargo/Função: (12036) NIVEL SUPERIOR ASSISTENCIAL  
Referência: 000 Carga Horária: 40H  
Un. Adm: (195693) HOSP. REG. DE SORRISO  
A Partir de: 31/01/2021 Até31/01/2021  
Qtde Plantões: 1

Processo N.: 102208/2021

Nome: (296685/1) KAYLINE RIBEIRO KONRAT  
Cargo/Função: (12036) NIVEL SUPERIOR ASSISTENCIAL  
Referência: 000 Carga Horária: 40H  
Un. Adm: (195693) HOSP. REG. DE SORRISO  
A Partir de: 01/01/2021 Até31/01/2021  
Qtde Plantões: 13

Processo N.: 488056/2020

Nome: (206724/3) KEIDSON DE ALBUQUERQUE VOLPATO  
Cargo/Função: (12036) NIVEL SUPERIOR ASSISTENCIAL  
Referência: 000 Carga Horária: 40H  
Un. Adm: (195731) HOSP REG DE ALTA FLORESTA ALBERT SABIN  
A Partir de: 01/11/2020 Até30/11/2020  
Qtde Plantões: 11

Processo N.: 135107/2021

Nome: (137477/2) KEILA FERREIRA DE CARVALHO  
Cargo/Função: (12038) NIVEL TECNICO ASSISTENCIAL  
Referência: 000 Carga Horária: 40H  
Un. Adm: (195693) HOSP. REG. DE SORRISO  
A Partir de: 01/11/2020 Até30/11/2020  
Qtde Plantões: 12

Processo N.: 135088/2021

Nome: (299786/2) KELLY DA SILVA BARBOSA  
Cargo/Função: (12036) NIVEL SUPERIOR ASSISTENCIAL  
Referência: 000 Carga Horária: 30H  
Un. Adm: (195693) HOSP. REG. DE SORRISO  
A Partir de: 01/11/2020 Até30/11/2020  
Qtde Plantões: 9

Processo N.: 86007/2021

Nome: (298539/1) KETULI LORRAINE DA COSTA BATISTA DA SILVA  
Cargo/Função: (12036) NIVEL SUPERIOR ASSISTENCIAL  
Referência: 000 Carga Horária: 40H  
Un. Adm: (195740) HOSP. REG. DE SINOP  
A Partir de: 01/01/2021 Até31/01/2021  
Qtde Plantões: 14

Processo N.: 373318/2020

Nome: (300256/1) KIMBERLY STAHNKE DE SOUZA PINTO  
Cargo/Função: (12050) NIVEL FUNDAMENTAL  
Referência: 000 Carga Horária: 40H  
Un. Adm: (195731) HOSP REG DE ALTA FLORESTA ALBERT SABIN  
A Partir de: 01/09/2020 Até30/09/2020  
Qtde Plantões: 14

Processo N.: 426737/2020

Nome: (300256/1) KIMBERLY STAHNKE DE SOUZA PINTO  
Cargo/Função: (12050) NIVEL FUNDAMENTAL  
Referência: 000 Carga Horária: 40H  
Un. Adm: (195731) HOSP REG DE ALTA FLORESTA ALBERT SABIN  
A Partir de: 01/10/2020 Até31/10/2020  
Qtde Plantões: 14

Processo N.: 488056/2020

Nome: (115107/7) KISLA DENIZE KUHN  
Cargo/Função: (12036) NIVEL SUPERIOR ASSISTENCIAL  
Referência: 000 Carga Horária: 40H  
Un. Adm: (195731) HOSP REG DE ALTA FLORESTA ALBERT SABIN  
A Partir de: 01/11/2020 Até30/11/2020  
Qtde Plantões: 14

Processo N.: 444582/2020

Nome: (296028/1) LAERCIO BRUNO MACHADO CIMITI  
Cargo/Função: (12038) NIVEL TECNICO ASSISTENCIAL  
Referência: 000 Carga Horária: 40H  
Un. Adm: (195731) HOSP REG DE ALTA FLORESTA ALBERT SABIN  
A Partir de: 01/10/2020 Até31/10/2020  
Qtde Plantões: 14

Processo N.: 135107/2021

Nome: (138368/6) LAHIZ MARIA RUIZ RODRIGUES DO PRADO  
Cargo/Função: (12038) NIVEL TECNICO ASSISTENCIAL  
Referência: 000 Carga Horária: 40H  
Un. Adm: (195693) HOSP. REG. DE SORRISO  
A Partir de: 01/11/2020 Até30/11/2020  
Qtde Plantões: 3

Processo N.: 70920/2021

Nome: (300358/1) LAIS VELASCO DO SANTOS  
 Cargo/Função: (12036) NIVEL SUPERIOR ASSISTENCIAL  
 Referência: 000 Carga Horária: 40H  
 Un. Adm: (195758) HOSP. ESTADUAL LOUSITE FERREIRA DA SILVA  
 A Partir de: 01/01/2021 Até31/01/2021  
 Qtde Plantões: 12

Processo N.: 86007/2021

Nome: (292890/2) LARA RODRIGUES FELIX  
 Cargo/Função: (12036) NIVEL SUPERIOR ASSISTENCIAL  
 Referência: 000 Carga Horária: 40H  
 Un. Adm: (195740) HOSP. REG. DE SINOP  
 A Partir de: 01/01/2021 Até31/01/2021  
 Qtde Plantões: 13

Processo N.: 103388/2021

Nome: (281850/2) LARISSA SOUSA BEZERRA  
 Cargo/Função: (12046) NIVEL FUNDAMENTAL ADMINISTRATIVO  
 Referência: 000 Carga Horária: 40H  
 Un. Adm: (195693) HOSP. REG. DE SORRISO  
 A Partir de: 01/01/2021 Até31/01/2021  
 Qtde Plantões: 5

Processo N.: 342095/2020

Nome: (281364/2) LAUDENICE RODRIGUES CHAGAS  
 Cargo/Função: (12050) NIVEL FUNDAMENTAL  
 Referência: 000 Carga Horária: 40H  
 Un. Adm: (195731) HOSP REG DE ALTA FLORESTA ALBERT SABIN  
 A Partir de: 01/06/2020 Até30/06/2020  
 Qtde Plantões: 14

Processo N.: 373318/2020

Nome: (281364/2) LAUDENICE RODRIGUES CHAGAS  
 Cargo/Função: (12050) NIVEL FUNDAMENTAL  
 Referência: 000 Carga Horária: 40H  
 Un. Adm: (195731) HOSP REG DE ALTA FLORESTA ALBERT SABIN  
 A Partir de: 01/09/2020 Até30/09/2020  
 Qtde Plantões: 14

Processo N.: 426737/2020

Nome: (281364/2) LAUDENICE RODRIGUES CHAGAS  
 Cargo/Função: (12050) NIVEL FUNDAMENTAL  
 Referência: 000 Carga Horária: 40H  
 Un. Adm: (195731) HOSP REG DE ALTA FLORESTA ALBERT SABIN  
 A Partir de: 01/10/2020 Até31/10/2020  
 Qtde Plantões: 14

Processo N.: 70915/2021

Nome: (49245/2) LAURA ELENA FIGUEIREDO GUIMARAES  
 Cargo/Função: (4912) PROFIS TEC NIV SUPERIOR SERV SAUDE SUS  
 Referência: B-004 Carga Horária: 30H  
 Un. Adm: (195758) HOSP. ESTADUAL LOUSITE FERREIRA DA SILVA  
 A Partir de: 28/01/2021 Até31/01/2021  
 Qtde Plantões: 2

Processo N.: 500262/2020

Nome: (300362/1) LAURA VICINA RODRIGUES DE SOUZA MARQUES  
 Cargo/Função: (12044) NIVEL MEDIO ADMINISTRATIVO  
 Referência: 000 Carga Horária: 40H  
 Un. Adm: (195758) HOSP. ESTADUAL LOUSITE FERREIRA DA SILVA  
 A Partir de: 01/08/2020 Até31/08/2020  
 Qtde Plantões: 14

Processo N.: 86007/2021

Nome: (296959/1) LAYSE RODRIGUES BEZERRA  
 Cargo/Função: (12036) NIVEL SUPERIOR ASSISTENCIAL  
 Referência: 000 Carga Horária: 40H  
 Un. Adm: (195740) HOSP. REG. DE SINOP  
 A Partir de: 01/01/2021 Até31/01/2021  
 Qtde Plantões: 14

Processo N.: 444582/2020

Nome: (219590/3) LEANDRO DOS SANTOS LEITE  
 Cargo/Função: (12038) NIVEL TECNICO ASSISTENCIAL  
 Referência: 000 Carga Horária: 40H  
 Un. Adm: (195731) HOSP REG DE ALTA FLORESTA ALBERT SABIN  
 A Partir de: 01/10/2020 Até31/10/2020  
 Qtde Plantões: 14

Processo N.: 444582/2020

Nome: (280199/2) LENIJA DOS SANTOS BARBOSA  
 Cargo/Função: (12038) NIVEL TECNICO ASSISTENCIAL  
 Referência: 000 Carga Horária: 40H  
 Un. Adm: (195731) HOSP REG DE ALTA FLORESTA ALBERT SABIN  
 A Partir de: 01/10/2020 Até31/10/2020  
 Qtde Plantões: 14

Processo N.: 103388/2021

Nome: (280969/2) LENIJA REGINA RUEDELL  
 Cargo/Função: (12046) NIVEL FUNDAMENTAL ADMINISTRATIVO  
 Referência: 000 Carga Horária: 40H  
 Un. Adm: (195693) HOSP. REG. DE SORRISO  
 A Partir de: 01/01/2021 Até31/01/2021  
 Qtde Plantões: 4

Processo N.: 342095/2020

Nome: (281741/2) LEONAIJA BATISTA  
 Cargo/Função: (12050) NIVEL FUNDAMENTAL  
 Referência: 000 Carga Horária: 40H  
 Un. Adm: (195731) HOSP REG DE ALTA FLORESTA ALBERT SABIN  
 A Partir de: 01/06/2020 Até30/06/2020  
 Qtde Plantões: 14

Processo N.: 373318/2020

Nome: (281741/2) LEONAIJA BATISTA

Cargo/Função: (12050) NIVEL FUNDAMENTAL  
 Referência: 000 Carga Horária: 40H  
 Un. Adm: (195731) HOSP REG DE ALTA FLORESTA ALBERT SABIN  
 A Partir de: 01/09/2020 Até30/09/2020  
 Qtde Plantões: 14

Processo N.: 426737/2020

Nome: (281741/2) LEONAIJA BATISTA  
 Cargo/Função: (12050) NIVEL FUNDAMENTAL  
 Referência: 000 Carga Horária: 40H  
 Un. Adm: (195731) HOSP REG DE ALTA FLORESTA ALBERT SABIN  
 A Partir de: 01/10/2020 Até31/10/2020  
 Qtde Plantões: 14

Processo N.: 142045/2021

Nome: (44683/3) LEONIDES DE FATIMA SOARES DA SILVA  
 Cargo/Função: (4989) PROFIS APOIO SERV SAUDE SUS  
 Referência: D-008 Carga Horária: 40H  
 Un. Adm: (195693) HOSP. REG. DE SORRISO  
 A Partir de: 01/11/2020 Até30/11/2020  
 Qtde Plantões: 14

Processo N.: 142045/2021

Nome: (90530/1) LEONIRA CABRAL DOS SANTOS  
 Cargo/Função: (4989) PROFIS APOIO SERV SAUDE SUS  
 Referência: D-007 Carga Horária: 40H  
 Un. Adm: (195693) HOSP. REG. DE SORRISO  
 A Partir de: 01/11/2020 Até30/11/2020  
 Qtde Plantões: 13

Processo N.: 139722/2021

Nome: (68061/4) LIGDA RODRIGUES LOPES HOFFMANN  
 Cargo/Função: (4912) PROFIS TEC NIV SUPERIOR SERV SAUDE SUS  
 Referência: D-007 Carga Horária: 40H  
 Un. Adm: (195693) HOSP. REG. DE SORRISO  
 A Partir de: 01/11/2020 Até30/11/2020  
 Qtde Plantões: 8

Processo N.: 500262/2020

Nome: (300379/1) LUARA FALCHETTI ASSIS  
 Cargo/Função: (12044) NIVEL MEDIO ADMINISTRATIVO  
 Referência: 000 Carga Horária: 40H  
 Un. Adm: (195758) HOSP. ESTADUAL LOUSITE FERREIRA DA SILVA  
 A Partir de: 01/08/2020 Até31/08/2020  
 Qtde Plantões: 14

Processo N.: 488056/2020

Nome: (281528/2) LUCAS DE SOUZA SILVA  
 Cargo/Função: (12036) NIVEL SUPERIOR ASSISTENCIAL  
 Referência: 000 Carga Horária: 40H  
 Un. Adm: (195731) HOSP REG DE ALTA FLORESTA ALBERT SABIN  
 A Partir de: 01/11/2020 Até30/11/2020  
 Qtde Plantões: 14

Processo N.: 500262/2020

Nome: (296348/2) LUCAS VIEIRA DE CARVALHO  
 Cargo/Função: (12044) NIVEL MEDIO ADMINISTRATIVO  
 Referência: 000 Carga Horária: 40H  
 Un. Adm: (195758) HOSP. ESTADUAL LOUSITE FERREIRA DA SILVA  
 A Partir de: 01/08/2020 Até31/08/2020  
 Qtde Plantões: 14

Processo N.: 488056/2020

Nome: (280179/2) LUCIANA CASTRO DE SOUZA  
 Cargo/Função: (12036) NIVEL SUPERIOR ASSISTENCIAL  
 Referência: 000 Carga Horária: 40H  
 Un. Adm: (195731) HOSP REG DE ALTA FLORESTA ALBERT SABIN  
 A Partir de: 01/11/2020 Até30/11/2020  
 Qtde Plantões: 14

Processo N.: 444582/2020

Nome: (124216/5) LUCIANA DE ALMEIDA MAGALHAES  
 Cargo/Função: (12038) NIVEL TECNICO ASSISTENCIAL  
 Referência: 000 Carga Horária: 40H  
 Un. Adm: (195731) HOSP REG DE ALTA FLORESTA ALBERT SABIN  
 A Partir de: 01/10/2020 Até31/10/2020  
 Qtde Plantões: 14

Processo N.: 444582/2020

Nome: (281909/2) LUCIANA GUIMARAES FERREIRA DE DEUS  
 Cargo/Função: (12038) NIVEL TECNICO ASSISTENCIAL  
 Referência: 000 Carga Horária: 40H  
 Un. Adm: (195731) HOSP REG DE ALTA FLORESTA ALBERT SABIN  
 A Partir de: 01/10/2020 Até31/10/2020  
 Qtde Plantões: 14

Processo N.: 86007/2021

Nome: (296949/1) LUCIANA ORTEGA TELLES  
 Cargo/Função: (12036) NIVEL SUPERIOR ASSISTENCIAL  
 Referência: 000 Carga Horária: 40H  
 Un. Adm: (195740) HOSP. REG. DE SINOP  
 A Partir de: 01/01/2021 Até31/01/2021  
 Qtde Plantões: 11

Processo N.: 86007/2021

Nome: (298540/1) LUCIANA PELIZARI  
 Cargo/Função: (12036) NIVEL SUPERIOR ASSISTENCIAL  
 Referência: 000 Carga Horária: 40H  
 Un. Adm: (195740) HOSP. REG. DE SINOP  
 A Partir de: 01/01/2021 Até31/01/2021  
 Qtde Plantões: 14

Processo N.: 444582/2020

Nome: (296167/1) LUCIANA SCHUVARTZ  
 Cargo/Função: (12038) NIVEL TECNICO ASSISTENCIAL  
 Referência: 000 Carga Horária: 40H

Un. Adm: (195731) HOSP REG DE ALTA FLORESTA ALBERT SABIN  
A Partir de: 01/10/2020 Até31/10/2020  
Qtde Plantões: 12

Processo N.: 86007/2021

Nome: (281881/3) LUCIANA SOUSA  
Cargo/Função: (12036) NIVEL SUPERIOR ASSISTENCIAL  
Referência: 000 Carga Horária: 40H  
Un. Adm: (195740) HOSP. REG. DE SINOP  
A Partir de: 01/01/2021 Até31/01/2021  
Qtde Plantões: 12

Processo N.: 86007/2021

Nome: (292285/2) LUCIANO LARA DOS SANTOS  
Cargo/Função: (12036) NIVEL SUPERIOR ASSISTENCIAL  
Referência: 000 Carga Horária: 40H  
Un. Adm: (195740) HOSP. REG. DE SINOP  
A Partir de: 01/01/2021 Até31/01/2021  
Qtde Plantões: 14

Processo N.: 444582/2020

Nome: (296019/1) LUCIDALVA PIRES DA SILVA  
Cargo/Função: (12038) NIVEL TECNICO ASSISTENCIAL  
Referência: 000 Carga Horária: 40H  
Un. Adm: (195731) HOSP REG DE ALTA FLORESTA ALBERT SABIN  
A Partir de: 01/10/2020 Até31/10/2020  
Qtde Plantões: 14

Processo N.: 86007/2021

Nome: (292313/2) LUCIENE MARTINS  
Cargo/Função: (12036) NIVEL SUPERIOR ASSISTENCIAL  
Referência: 000 Carga Horária: 40H  
Un. Adm: (195740) HOSP. REG. DE SINOP  
A Partir de: 01/01/2021 Até31/01/2021  
Qtde Plantões: 13

Processo N.: 342095/2020

Nome: (289519/1) LUCILEIA DOS SANTOS DE SOUZA  
Cargo/Função: (12050) NIVEL FUNDAMENTAL  
Referência: 000 Carga Horária: 40H  
Un. Adm: (195731) HOSP REG DE ALTA FLORESTA ALBERT SABIN  
A Partir de: 01/06/2020 Até30/06/2020  
Qtde Plantões: 14

Processo N.: 373318/2020

Nome: (289519/2) LUCILEIA DOS SANTOS DE SOUZA  
Cargo/Função: (12050) NIVEL FUNDAMENTAL  
Referência: 000 Carga Horária: 40H  
Un. Adm: (195731) HOSP REG DE ALTA FLORESTA ALBERT SABIN  
A Partir de: 01/09/2020 Até30/09/2020  
Qtde Plantões: 14

Processo N.: 426737/2020

Nome: (289519/2) LUCILEIA DOS SANTOS DE SOUZA  
Cargo/Função: (12050) NIVEL FUNDAMENTAL  
Referência: 000 Carga Horária: 40H  
Un. Adm: (195731) HOSP REG DE ALTA FLORESTA ALBERT SABIN  
A Partir de: 01/10/2020 Até31/10/2020  
Qtde Plantões: 12

Processo N.: 342095/2020

Nome: (296371/1) LUCILENE DOS SANTOS SOUZA  
Cargo/Função: (12050) NIVEL FUNDAMENTAL  
Referência: 000 Carga Horária: 40H  
Un. Adm: (195731) HOSP REG DE ALTA FLORESTA ALBERT SABIN  
A Partir de: 01/06/2020 Até30/06/2020  
Qtde Plantões: 13

Processo N.: 373318/2020

Nome: (296371/1) LUCILENE DOS SANTOS SOUZA  
Cargo/Função: (12050) NIVEL FUNDAMENTAL  
Referência: 000 Carga Horária: 40H  
Un. Adm: (195731) HOSP REG DE ALTA FLORESTA ALBERT SABIN  
A Partir de: 01/09/2020 Até30/09/2020  
Qtde Plantões: 14

Processo N.: 426737/2020

Nome: (296371/1) LUCILENE DOS SANTOS SOUZA  
Cargo/Função: (12050) NIVEL FUNDAMENTAL  
Referência: 000 Carga Horária: 40H  
Un. Adm: (195731) HOSP REG DE ALTA FLORESTA ALBERT SABIN  
A Partir de: 01/10/2020 Até31/10/2020  
Qtde Plantões: 14

Processo N.: 444582/2020

Nome: (281205/2) LUCIMARA MACHADO  
Cargo/Função: (12038) NIVEL TECNICO ASSISTENCIAL  
Referência: 000 Carga Horária: 40H  
Un. Adm: (195731) HOSP REG DE ALTA FLORESTA ALBERT SABIN  
A Partir de: 01/10/2020 Até31/10/2020  
Qtde Plantões: 13

Processo N.: 70920/2021

Nome: (298543/1) LUCIMARA MENDES DA SILVA CRUZ  
Cargo/Função: (12036) NIVEL SUPERIOR ASSISTENCIAL  
Referência: 000 Carga Horária: 40H  
Un. Adm: (195758) HOSP. ESTADUAL LOUSITE FERREIRA DA SILVA  
A Partir de: 01/01/2021 Até31/01/2021  
Qtde Plantões: 14

Processo N.: 86007/2021

Nome: (298541/1) LUIZA COLUNA PEREIRA VIANA  
Cargo/Função: (12036) NIVEL SUPERIOR ASSISTENCIAL  
Referência: 000 Carga Horária: 40H  
Un. Adm: (195740) HOSP. REG. DE SINOP  
A Partir de: 01/01/2021 Até31/01/2021

Qtde Plantões: 14

Processo N.: 342095/2020

Nome: (281377/2) LUSSETINA MARIA RIBEIRO GOMES  
Cargo/Função: (12050) NIVEL FUNDAMENTAL  
Referência: 000 Carga Horária: 40H  
Un. Adm: (195731) HOSP REG DE ALTA FLORESTA ALBERT SABIN  
A Partir de: 01/06/2020 Até30/06/2020  
Qtde Plantões: 14

Processo N.: 373318/2020

Nome: (281377/2) LUSSETINA MARIA RIBEIRO GOMES  
Cargo/Função: (12050) NIVEL FUNDAMENTAL  
Referência: 000 Carga Horária: 40H  
Un. Adm: (195731) HOSP REG DE ALTA FLORESTA ALBERT SABIN  
A Partir de: 01/09/2020 Até30/09/2020  
Qtde Plantões: 11

Processo N.: 426737/2020

Nome: (281377/2) LUSSETINA MARIA RIBEIRO GOMES  
Cargo/Função: (12050) NIVEL FUNDAMENTAL  
Referência: 000 Carga Horária: 40H  
Un. Adm: (195731) HOSP REG DE ALTA FLORESTA ALBERT SABIN  
A Partir de: 01/10/2020 Até31/10/2020  
Qtde Plantões: 14

Processo N.: 86007/2021

Nome: (292190/2) LUZINETE DOS SANTOS  
Cargo/Função: (12036) NIVEL SUPERIOR ASSISTENCIAL  
Referência: 000 Carga Horária: 40H  
Un. Adm: (195740) HOSP. REG. DE SINOP  
A Partir de: 01/01/2021 Até31/01/2021  
Qtde Plantões: 13

Processo N.: 444582/2020

Nome: (238500/5) MAGALI MARA KLAESNER  
Cargo/Função: (12038) NIVEL TECNICO ASSISTENCIAL  
Referência: 000 Carga Horária: 40H  
Un. Adm: (195731) HOSP REG DE ALTA FLORESTA ALBERT SABIN  
A Partir de: 01/10/2020 Até31/10/2020  
Qtde Plantões: 14

Processo N.: 142045/2021

Nome: (58132/1) MAGDALENA KRIESER  
Cargo/Função: (4989) PROFIS APOIO SERV SAUDE SUS  
Referência: D-008 Carga Horária: 40H  
Un. Adm: (195693) HOSP. REG. DE SORRISO  
A Partir de: 01/11/2020 Até30/11/2020  
Qtde Plantões: 13

Processo N.: 342095/2020

Nome: (281460/2) MAGNA FELIX DE ANDRADE  
Cargo/Função: (12050) NIVEL FUNDAMENTAL  
Referência: 000 Carga Horária: 40H  
Un. Adm: (195731) HOSP REG DE ALTA FLORESTA ALBERT SABIN  
A Partir de: 01/06/2020 Até30/06/2020  
Qtde Plantões: 14

Processo N.: 373318/2020

Nome: (281460/2) MAGNA FELIX DE ANDRADE  
Cargo/Função: (12050) NIVEL FUNDAMENTAL  
Referência: 000 Carga Horária: 40H  
Un. Adm: (195731) HOSP REG DE ALTA FLORESTA ALBERT SABIN  
A Partir de: 01/09/2020 Até30/09/2020  
Qtde Plantões: 11

Processo N.: 426737/2020

Nome: (281460/2) MAGNA FELIX DE ANDRADE  
Cargo/Função: (12050) NIVEL FUNDAMENTAL  
Referência: 000 Carga Horária: 40H  
Un. Adm: (195731) HOSP REG DE ALTA FLORESTA ALBERT SABIN  
A Partir de: 01/10/2020 Até31/10/2020  
Qtde Plantões: 14

Processo N.: 444582/2020

Nome: (128086/19) MAGNA VIEIRA DOS SANTOS  
Cargo/Função: (12038) NIVEL TECNICO ASSISTENCIAL  
Referência: 000 Carga Horária: 40H  
Un. Adm: (195731) HOSP REG DE ALTA FLORESTA ALBERT SABIN  
A Partir de: 01/10/2020 Até31/10/2020  
Qtde Plantões: 14

Processo N.: 86007/2021

Nome: (296947/1) MAICO GOMES  
Cargo/Função: (12036) NIVEL SUPERIOR ASSISTENCIAL  
Referência: 000 Carga Horária: 40H  
Un. Adm: (195740) HOSP. REG. DE SINOP  
A Partir de: 01/01/2021 Até31/01/2021  
Qtde Plantões: 14

Processo N.: 426737/2020

Nome: (243521/7) MAIR ROSA DE ASSIS RODRIGUES  
Cargo/Função: (12050) NIVEL FUNDAMENTAL  
Referência: 000 Carga Horária: 40H  
Un. Adm: (195731) HOSP REG DE ALTA FLORESTA ALBERT SABIN  
A Partir de: 01/10/2020 Até31/10/2020  
Qtde Plantões: 9

Processo N.: 77653/2021

Nome: (296975/1) MANOEL SOUSA FREIRE  
Cargo/Função: (12046) NIVEL FUNDAMENTAL ADMINISTRATIVO  
Referência: 000 Carga Horária: 40H  
Un. Adm: (195740) HOSP. REG. DE SINOP  
A Partir de: 01/12/2020 Até31/12/2020  
Qtde Plantões: 14



Processo N.: 85977/2021

Nome: (296975/1) MANOEL SOUSA FREIRE  
Cargo/Função: (12046) NIVEL FUNDAMENTAL ADMINISTRATIVO  
Referência: 000 Carga Horária: 40H  
Un. Adm: (195740) HOSP. REG. DE SINOP  
A Partir de: 01/01/2021 Até31/01/2021  
Qtde Plantões: 10

Processo N.: 77649/2021

Nome: (292833/1) MARCELO APARECIDO DA SILVA  
Cargo/Função: (12046) NIVEL FUNDAMENTAL ADMINISTRATIVO  
Referência: 000 Carga Horária: 40H  
Un. Adm: (195740) HOSP. REG. DE SINOP  
A Partir de: 01/12/2020 Até31/12/2020  
Qtde Plantões: 14

Processo N.: 85918/2021

Nome: (292833/1) MARCELO APARECIDO DA SILVA  
Cargo/Função: (12046) NIVEL FUNDAMENTAL ADMINISTRATIVO  
Referência: 000 Carga Horária: 40H  
Un. Adm: (195740) HOSP. REG. DE SINOP  
A Partir de: 01/01/2021 Até31/01/2021  
Qtde Plantões: 14

Processo N.: 500262/2020

Nome: (300182/1) MARCELO DIAS FERREIRA  
Cargo/Função: (12044) NIVEL MEDIO ADMINISTRATIVO  
Referência: 000 Carga Horária: 40H  
Un. Adm: (195758) HOSP. ESTADUAL LOUSITE FERREIRA DA SILVA  
A Partir de: 01/08/2020 Até31/08/2020  
Qtde Plantões: 14

Processo N.: 135088/2021

Nome: (299592/2) MARCELO DUTRA PERES  
Cargo/Função: (12036) NIVEL SUPERIOR ASSISTENCIAL  
Referência: 000 Carga Horária: 30H  
Un. Adm: (195693) HOSP. REG. DE SORRISO  
A Partir de: 01/11/2020 Até30/11/2020  
Qtde Plantões: 10

Processo N.: 86007/2021

Nome: (296954/1) MARCELO RODRIGO DA SILVA  
Cargo/Função: (12036) NIVEL SUPERIOR ASSISTENCIAL  
Referência: 000 Carga Horária: 40H  
Un. Adm: (195740) HOSP. REG. DE SINOP  
A Partir de: 01/01/2021 Até31/01/2021  
Qtde Plantões: 14

Processo N.: 500262/2020

Nome: (282050/2) MARCIA CRISTINA DE JESUS TEIXEIRA  
Cargo/Função: (12044) NIVEL MEDIO ADMINISTRATIVO  
Referência: 000 Carga Horária: 40H  
Un. Adm: (195758) HOSP. ESTADUAL LOUSITE FERREIRA DA SILVA  
A Partir de: 01/08/2020 Até31/08/2020  
Qtde Plantões: 14

Processo N.: 373318/2020

Nome: (212525/6) MARCIA CRISTINA PEDROSO  
Cargo/Função: (12050) NIVEL FUNDAMENTAL  
Referência: 000 Carga Horária: 40H  
Un. Adm: (195731) HOSP REG DE ALTA FLORESTA ALBERT SABIN  
A Partir de: 01/09/2020 Até30/09/2020  
Qtde Plantões: 7

Processo N.: 426737/2020

Nome: (212525/6) MARCIA CRISTINA PEDROSO  
Cargo/Função: (12050) NIVEL FUNDAMENTAL  
Referência: 000 Carga Horária: 40H  
Un. Adm: (195731) HOSP REG DE ALTA FLORESTA ALBERT SABIN  
A Partir de: 01/10/2020 Até31/10/2020  
Qtde Plantões: 14

Processo N.: 104694/2021

Nome: (118509/1) MARCIA EVA CEBALHO DE MIRANDA  
Cargo/Função: (4946) PROFIS TEC NIV MEDIO SERV SAUDE SUS  
Referência: B-006 Carga Horária: 30H  
Un. Adm: (195693) HOSP. REG. DE SORRISO  
A Partir de: 01/01/2021 Até31/01/2021  
Qtde Plantões: 8

Processo N.: 86007/2021

Nome: (292186/2) MARIA APARECIDA TEIXEIRA VITURIO  
Cargo/Função: (12036) NIVEL SUPERIOR ASSISTENCIAL  
Referência: 000 Carga Horária: 40H  
Un. Adm: (195740) HOSP. REG. DE SINOP  
A Partir de: 01/01/2021 Até31/01/2021  
Qtde Plantões: 12

Processo N.: 444582/2020

Nome: (296199/1) MARIA DA PIEDADE SOUZA DIAMANTINO DA CRUZ  
Cargo/Função: (12038) NIVEL TECNICO ASSISTENCIAL  
Referência: 000 Carga Horária: 40H  
Un. Adm: (195731) HOSP REG DE ALTA FLORESTA ALBERT SABIN  
A Partir de: 01/10/2020 Até31/10/2020  
Qtde Plantões: 14

Processo N.: 342095/2020

Nome: (281431/2) MARIA DAS DORES DA CONCEICAO DOS SANTOS  
Cargo/Função: (12050) NIVEL FUNDAMENTAL  
Referência: 000 Carga Horária: 40H  
Un. Adm: (195731) HOSP REG DE ALTA FLORESTA ALBERT SABIN  
A Partir de: 01/06/2020 Até30/06/2020  
Qtde Plantões: 14

Processo N.: 373318/2020

Nome: (281431/2) MARIA DAS DORES DA CONCEICAO DOS SANTOS

Cargo/Função: (12050) NIVEL FUNDAMENTAL  
Referência: 000 Carga Horária: 40H  
Un. Adm: (195731) HOSP REG DE ALTA FLORESTA ALBERT SABIN  
A Partir de: 01/09/2020 Até30/09/2020  
Qtde Plantões: 11

Processo N.: 426737/2020

Nome: (281431/2) MARIA DAS DORES DA CONCEICAO DOS SANTOS  
Cargo/Função: (12050) NIVEL FUNDAMENTAL  
Referência: 000 Carga Horária: 40H  
Un. Adm: (195731) HOSP REG DE ALTA FLORESTA ALBERT SABIN  
A Partir de: 01/10/2020 Até31/10/2020  
Qtde Plantões: 14

Processo N.: 444582/2020

Nome: (281154/2) MARIA DE FATIMA DA SILVA  
Cargo/Função: (12038) NIVEL TECNICO ASSISTENCIAL  
Referência: 000 Carga Horária: 40H  
Un. Adm: (195731) HOSP REG DE ALTA FLORESTA ALBERT SABIN  
A Partir de: 01/10/2020 Até31/10/2020  
Qtde Plantões: 14

Processo N.: 444582/2020

Nome: (281224/2) MARIA DO ROSARIO ALVES DE SOUZA  
Cargo/Função: (12038) NIVEL TECNICO ASSISTENCIAL  
Referência: 000 Carga Horária: 40H  
Un. Adm: (195731) HOSP REG DE ALTA FLORESTA ALBERT SABIN  
A Partir de: 01/10/2020 Até31/10/2020  
Qtde Plantões: 14

Processo N.: 444582/2020

Nome: (281208/2) MARIA DOS SANTOS RODRIGUES  
Cargo/Função: (12038) NIVEL TECNICO ASSISTENCIAL  
Referência: 000 Carga Horária: 40H  
Un. Adm: (195731) HOSP REG DE ALTA FLORESTA ALBERT SABIN  
A Partir de: 01/10/2020 Até31/10/2020  
Qtde Plantões: 14

Processo N.: 500262/2020

Nome: (300215/1) MARIA EDUARDA DE SOUZA SOLANO MACIEL DA CRUZ  
Cargo/Função: (12044) NIVEL MEDIO ADMINISTRATIVO  
Referência: 000 Carga Horária: 40H  
Un. Adm: (195758) HOSP. ESTADUAL LOUSITE FERREIRA DA SILVA  
A Partir de: 01/08/2020 Até31/08/2020  
Qtde Plantões: 14

Processo N.: 342095/2020

Nome: (252313/3) MARIA ELI PEREIRA SILVA  
Cargo/Função: (12050) NIVEL FUNDAMENTAL  
Referência: 000 Carga Horária: 40H  
Un. Adm: (195731) HOSP REG DE ALTA FLORESTA ALBERT SABIN  
A Partir de: 01/06/2020 Até30/06/2020  
Qtde Plantões: 14

Processo N.: 373318/2020

Nome: (252313/3) MARIA ELI PEREIRA SILVA  
Cargo/Função: (12050) NIVEL FUNDAMENTAL  
Referência: 000 Carga Horária: 40H  
Un. Adm: (195731) HOSP REG DE ALTA FLORESTA ALBERT SABIN  
A Partir de: 01/09/2020 Até30/09/2020  
Qtde Plantões: 11

Processo N.: 426737/2020

Nome: (252313/3) MARIA ELI PEREIRA SILVA  
Cargo/Função: (12050) NIVEL FUNDAMENTAL  
Referência: 000 Carga Horária: 40H  
Un. Adm: (195731) HOSP REG DE ALTA FLORESTA ALBERT SABIN  
A Partir de: 01/10/2020 Até31/10/2020  
Qtde Plantões: 14

Processo N.: 104694/2021

Nome: (98159/1) MARIA ELIZABETH DE FRANCA  
Cargo/Função: (4946) PROFIS TEC NIV MEDIO SERV SAUDE SUS  
Referência: D-006 Carga Horária: 40H  
Un. Adm: (118710) UNID.ESPEC. DE CONTR. MOVIMENTACAO DE PESSOAL  
A Partir de: 01/01/2021 Até31/01/2021  
Qtde Plantões: 9

Processo N.: 373318/2020

Nome: (284542/2) MARIA ELIZETH SOUZA DIAMANTINO  
Cargo/Função: (12050) NIVEL FUNDAMENTAL  
Referência: 000 Carga Horária: 40H  
Un. Adm: (195731) HOSP REG DE ALTA FLORESTA ALBERT SABIN  
A Partir de: 01/09/2020 Até30/09/2020  
Qtde Plantões: 14

Processo N.: 444582/2020

Nome: (296521/1) MARIA FELIX DA SILVA  
Cargo/Função: (12038) NIVEL TECNICO ASSISTENCIAL  
Referência: 000 Carga Horária: 40H  
Un. Adm: (195731) HOSP REG DE ALTA FLORESTA ALBERT SABIN  
A Partir de: 01/10/2020 Até31/10/2020  
Qtde Plantões: 14

Processo N.: 444582/2020

Nome: (281299/2) MARIA GLIANCIENE MAGALHAES  
Cargo/Função: (12038) NIVEL TECNICO ASSISTENCIAL  
Referência: 000 Carga Horária: 40H  
Un. Adm: (195731) HOSP REG DE ALTA FLORESTA ALBERT SABIN  
A Partir de: 01/10/2020 Até31/10/2020  
Qtde Plantões: 9

Processo N.: 142045/2021

Nome: (90088/1) MARIA GORETE DA SILVA  
Cargo/Função: (4989) PROFIS APOIO SERV SAUDE SUS  
Referência: D-007 Carga Horária: 40H

Un. Adm: (195693) HOSP. REG. DE SORRISO  
A Partir de: 01/11/2020 Até30/11/2020  
Qtde Plantões: 4

Processo N.: 85927/2021

Nome: (299674/1) MARIA HELOISA BARBIERI DE SOUZA  
Cargo/Função: (12040) NIVEL AUXILIAR ASSISTENCIAL  
Referência: 000 Carga Horária: 40H  
Un. Adm: (195740) HOSP. REG. DE SINOP  
A Partir de: 01/01/2021 Até31/01/2021  
Qtde Plantões: 14

Processo N.: 342095/2020

Nome: (296370/1) MARIA JOSE DE OLIVEIRA  
Cargo/Função: (12050) NIVEL FUNDAMENTAL  
Referência: 000 Carga Horária: 40H  
Un. Adm: (195731) HOSP REG DE ALTA FLORESTA ALBERT SABIN  
A Partir de: 01/06/2020 Até30/06/2020  
Qtde Plantões: 14

Processo N.: 373318/2020

Nome: (296370/1) MARIA JOSE DE OLIVEIRA  
Cargo/Função: (12050) NIVEL FUNDAMENTAL  
Referência: 000 Carga Horária: 40H  
Un. Adm: (195731) HOSP REG DE ALTA FLORESTA ALBERT SABIN  
A Partir de: 01/09/2020 Até30/09/2020  
Qtde Plantões: 14

Processo N.: 426737/2020

Nome: (296370/1) MARIA JOSE DE OLIVEIRA  
Cargo/Função: (12050) NIVEL FUNDAMENTAL  
Referência: 000 Carga Horária: 40H  
Un. Adm: (195731) HOSP REG DE ALTA FLORESTA ALBERT SABIN  
A Partir de: 01/10/2020 Até31/10/2020  
Qtde Plantões: 14

Processo N.: 444582/2020

Nome: (281206/2) MARIA JOSE FERREIRA DA SILVA  
Cargo/Função: (12038) NIVEL TECNICO ASSISTENCIAL  
Referência: 000 Carga Horária: 40H  
Un. Adm: (195731) HOSP REG DE ALTA FLORESTA ALBERT SABIN  
A Partir de: 01/10/2020 Até31/10/2020  
Qtde Plantões: 14

Processo N.: 104694/2021

Nome: (90031/1) MARIA LOPES SILVA  
Cargo/Função: (4946) PROFIS TEC NIV MEDIO SERV SAUDE SUS  
Referência: D-007 Carga Horária: 40H  
Un. Adm: (195693) HOSP. REG. DE SORRISO  
A Partir de: 01/01/2021 Até31/01/2021  
Qtde Plantões: 8

Processo N.: 444582/2020

Nome: (281122/2) MARIA MADALENA DONISETTE BALDIN DE OLIVEIRA  
Cargo/Função: (12038) NIVEL TECNICO ASSISTENCIAL  
Referência: 000 Carga Horária: 40H  
Un. Adm: (195731) HOSP REG DE ALTA FLORESTA ALBERT SABIN  
A Partir de: 01/10/2020 Até31/10/2020  
Qtde Plantões: 14

Processo N.: 341232/2020

Nome: (60284/7) MARIA MARTA LINO DE OLIVEIRA SILVA  
Cargo/Função: (4912) PROFIS TEC NIV SUPERIOR SERV SAUDE SUS  
Referência: D-008 Carga Horária: 40H  
Un. Adm: (195707) HOSP REG DOUTOR ANTONIO CARLOS SOUTO FONTES  
A Partir de: 01/08/2020 Até31/08/2020  
Qtde Plantões: 12

Processo N.: 444582/2020

Nome: (295985/1) MARIA NAILDA RIBEIRO DOS SANTOS  
Cargo/Função: (12038) NIVEL TECNICO ASSISTENCIAL  
Referência: 000 Carga Horária: 40H  
Un. Adm: (195731) HOSP REG DE ALTA FLORESTA ALBERT SABIN  
A Partir de: 01/10/2020 Até31/10/2020  
Qtde Plantões: 14

Processo N.: 444582/2020

Nome: (281213/2) MARIA ROSEMARY PALMEIRA DE LIMA  
Cargo/Função: (12038) NIVEL TECNICO ASSISTENCIAL  
Referência: 000 Carga Horária: 40H  
Un. Adm: (195731) HOSP REG DE ALTA FLORESTA ALBERT SABIN  
A Partir de: 01/10/2020 Até31/10/2020  
Qtde Plantões: 14

Processo N.: 342095/2020

Nome: (281457/2) MARIA SOCORRO SANTOS  
Cargo/Função: (12050) NIVEL FUNDAMENTAL  
Referência: 000 Carga Horária: 40H  
Un. Adm: (195731) HOSP REG DE ALTA FLORESTA ALBERT SABIN  
A Partir de: 01/06/2020 Até30/06/2020  
Qtde Plantões: 14

Processo N.: 373318/2020

Nome: (281457/2) MARIA SOCORRO SANTOS  
Cargo/Função: (12050) NIVEL FUNDAMENTAL  
Referência: 000 Carga Horária: 40H  
Un. Adm: (195731) HOSP REG DE ALTA FLORESTA ALBERT SABIN  
A Partir de: 01/09/2020 Até30/09/2020  
Qtde Plantões: 11

Processo N.: 426737/2020

Nome: (281457/2) MARIA SOCORRO SANTOS  
Cargo/Função: (12050) NIVEL FUNDAMENTAL  
Referência: 000 Carga Horária: 40H  
Un. Adm: (195731) HOSP REG DE ALTA FLORESTA ALBERT SABIN  
A Partir de: 01/10/2020 Até31/10/2020

Qtde Plantões: 14

Processo N.: 86007/2021

Nome: (292281/2) MARIANE COSTA SILVA  
Cargo/Função: (12036) NIVEL SUPERIOR ASSISTENCIAL  
Referência: 000 Carga Horária: 40H  
Un. Adm: (195740) HOSP. REG. DE SINOP  
A Partir de: 01/01/2021 Até31/01/2021  
Qtde Plantões: 13

Processo N.: 488056/2020

Nome: (280180/2) MARIANE MATUCHAKI  
Cargo/Função: (12036) NIVEL SUPERIOR ASSISTENCIAL  
Referência: 000 Carga Horária: 40H  
Un. Adm: (195731) HOSP REG DE ALTA FLORESTA ALBERT SABIN  
A Partir de: 01/11/2020 Até30/11/2020  
Qtde Plantões: 14

Processo N.: 488056/2020

Nome: (281316/3) MARILEIA LIRA DE ASSIS  
Cargo/Função: (12036) NIVEL SUPERIOR ASSISTENCIAL  
Referência: 000 Carga Horária: 40H  
Un. Adm: (195731) HOSP REG DE ALTA FLORESTA ALBERT SABIN  
A Partir de: 01/11/2020 Até30/11/2020  
Qtde Plantões: 14

Processo N.: 102208/2021

Nome: (132151/6) MARILENE CANOSSA  
Cargo/Função: (12036) NIVEL SUPERIOR ASSISTENCIAL  
Referência: 000 Carga Horária: 40H  
Un. Adm: (195693) HOSP. REG. DE SORRISO  
A Partir de: 31/01/2021 Até31/01/2021  
Qtde Plantões: 1

Processo N.: 85927/2021

Nome: (296963/1) MARILENE MACIEL DA COSTA  
Cargo/Função: (12040) NIVEL AUXILIAR ASSISTENCIAL  
Referência: 000 Carga Horária: 40H  
Un. Adm: (195740) HOSP. REG. DE SINOP  
A Partir de: 01/01/2021 Até31/01/2021  
Qtde Plantões: 14

Processo N.: 142045/2021

Nome: (41101/3) MARILENE RIBEIRO  
Cargo/Função: (4989) PROFIS APOIO SERV SAUDE SUS  
Referência: D-008 Carga Horária: 40H  
Un. Adm: (195693) HOSP. REG. DE SORRISO  
A Partir de: 01/11/2020 Até30/11/2020  
Qtde Plantões: 4

Processo N.: 489509/2020

Nome: (281894/2) MARLON FERNANDO DE ARAUJO  
Cargo/Função: (12036) NIVEL SUPERIOR ASSISTENCIAL  
Referência: 000 Carga Horária: 30H  
Un. Adm: (195731) HOSP REG DE ALTA FLORESTA ALBERT SABIN  
A Partir de: 01/11/2020 Até30/11/2020  
Qtde Plantões: 10

Processo N.: 86007/2021

Nome: (297199/1) MARY MONICA SILVA DO CARMO  
Cargo/Função: (12036) NIVEL SUPERIOR ASSISTENCIAL  
Referência: 000 Carga Horária: 40H  
Un. Adm: (195740) HOSP. REG. DE SINOP  
A Partir de: 01/01/2021 Até31/01/2021  
Qtde Plantões: 13

Processo N.: 86007/2021

Nome: (292759/2) MAYTTA FERNANDA BARBOSA CASTANHO  
Cargo/Função: (12036) NIVEL SUPERIOR ASSISTENCIAL  
Referência: 000 Carga Horária: 40H  
Un. Adm: (195740) HOSP. REG. DE SINOP  
A Partir de: 01/01/2021 Até31/01/2021  
Qtde Plantões: 14

Processo N.: 103388/2021

Nome: (280971/2) MIRLENE INACIO DE JESUS  
Cargo/Função: (12046) NIVEL FUNDAMENTAL ADMINISTRATIVO  
Referência: 000 Carga Horária: 40H  
Un. Adm: (195693) HOSP. REG. DE SORRISO  
A Partir de: 05/01/2021 Até31/01/2021  
Qtde Plantões: 3

Processo N.: 444582/2020

Nome: (279787/2) MISLEIDES PALHANO DE ARRUDA  
Cargo/Função: (12038) NIVEL TECNICO ASSISTENCIAL  
Referência: 000 Carga Horária: 40H  
Un. Adm: (195731) HOSP REG DE ALTA FLORESTA ALBERT SABIN  
A Partir de: 01/10/2020 Até31/10/2020  
Qtde Plantões: 14

Processo N.: 373318/2020

Nome: (300246/1) MONICA APARECIDA DE PINHO FERREIRA COELHO  
Cargo/Função: (12050) NIVEL FUNDAMENTAL  
Referência: 000 Carga Horária: 40H  
Un. Adm: (195731) HOSP REG DE ALTA FLORESTA ALBERT SABIN  
A Partir de: 01/09/2020 Até30/09/2020  
Qtde Plantões: 14

Processo N.: 426737/2020

Nome: (300246/1) MONICA APARECIDA DE PINHO FERREIRA COELHO  
Cargo/Função: (12050) NIVEL FUNDAMENTAL  
Referência: 000 Carga Horária: 40H  
Un. Adm: (195731) HOSP REG DE ALTA FLORESTA ALBERT SABIN  
A Partir de: 01/10/2020 Até31/10/2020  
Qtde Plantões: 14

Processo N.: 86007/2021

Nome: (298550/1) MONICA DE OLIVEIRA BARBOSA  
Cargo/Função: (12036) NIVEL SUPERIOR ASSISTENCIAL  
Referência: 000 Carga Horária: 40H  
Un. Adm: (195740) HOSP. REG. DE SINOP  
A Partir de: 01/01/2021 Até31/01/2021  
Qtde Plantões: 14

Processo N.: 444582/2020

Nome: (281231/2) NATALIA DE OLIVEIRA MENDES  
Cargo/Função: (12038) NIVEL TECNICO ASSISTENCIAL  
Referência: 000 Carga Horária: 40H  
Un. Adm: (195731) HOSP REG DE ALTA FLORESTA ALBERT SABIN  
A Partir de: 01/10/2020 Até31/10/2020  
Qtde Plantões: 13

Processo N.: 444582/2020

Nome: (281119/2) NATALINA DALL' AMARIA DOS SANTOS  
Cargo/Função: (12038) NIVEL TECNICO ASSISTENCIAL  
Referência: 000 Carga Horária: 40H  
Un. Adm: (195731) HOSP REG DE ALTA FLORESTA ALBERT SABIN  
A Partir de: 01/10/2020 Até31/10/2020  
Qtde Plantões: 14

Processo N.: 102208/2021

Nome: (296682/1) NATHALIA CRISTINA RAMOS FANTIN  
Cargo/Função: (12036) NIVEL SUPERIOR ASSISTENCIAL  
Referência: 000 Carga Horária: 40H  
Un. Adm: (195693) HOSP. REG. DE SORRISO  
A Partir de: 31/01/2021 Até31/01/2021  
Qtde Plantões: 1

Processo N.: 86007/2021

Nome: (296969/1) NATIELI INACIO BUENO  
Cargo/Função: (12036) NIVEL SUPERIOR ASSISTENCIAL  
Referência: 000 Carga Horária: 40H  
Un. Adm: (195740) HOSP. REG. DE SINOP  
A Partir de: 01/01/2021 Até31/01/2021  
Qtde Plantões: 14

Processo N.: 104694/2021

Nome: (43829/2) NEUSA APARECIDA DE ABREU  
Cargo/Função: (4946) PROFIS TEC NIV MEDIO SERV SAUDE SUS  
Referência: D-010 Carga Horária: 40H  
Un. Adm: (195693) HOSP. REG. DE SORRISO  
A Partir de: 01/01/2021 Até31/01/2021  
Qtde Plantões: 14

Processo N.: 104694/2021

Nome: (86208/1) NEUSA DE SOUZA COUTINHO  
Cargo/Função: (4946) PROFIS TEC NIV MEDIO SERV SAUDE SUS  
Referência: D-006 Carga Horária: 30H  
Un. Adm: (195693) HOSP. REG. DE SORRISO  
A Partir de: 01/01/2021 Até31/01/2021  
Qtde Plantões: 9

Processo N.: 444582/2020

Nome: (281138/2) NEUSA CASTRO DE SOUZA  
Cargo/Função: (12038) NIVEL TECNICO ASSISTENCIAL  
Referência: 000 Carga Horária: 40H  
Un. Adm: (195731) HOSP REG DE ALTA FLORESTA ALBERT SABIN  
A Partir de: 01/10/2020 Até31/10/2020  
Qtde Plantões: 14

Processo N.: 86007/2021

Nome: (292754/2) NEUSA GIANE DAPPER BASSICHETTE  
Cargo/Função: (12036) NIVEL SUPERIOR ASSISTENCIAL  
Referência: 000 Carga Horária: 40H  
Un. Adm: (195740) HOSP. REG. DE SINOP  
A Partir de: 01/01/2021 Até31/01/2021  
Qtde Plantões: 7

Processo N.: 32889/2021

Nome: (106794/1) NILCEIA AUXILIADORA DE SOUZA  
Cargo/Função: (4912) PROFIS TEC NIV SUPERIOR SERV SAUDE SUS  
Referência: D-006 Carga Horária: 40H  
Un. Adm: (195707) HOSP REG DOUTOR ANTONIO CARLOS SOUTO FONTES  
A Partir de: 01/06/2020 Até30/06/2020  
Qtde Plantões: 14

Processo N.: 341232/2020

Nome: (106794/1) NILCEIA AUXILIADORA DE SOUZA  
Cargo/Função: (4912) PROFIS TEC NIV SUPERIOR SERV SAUDE SUS  
Referência: D-006 Carga Horária: 40H  
Un. Adm: (195707) HOSP REG DOUTOR ANTONIO CARLOS SOUTO FONTES  
A Partir de: 01/08/2020 Até31/08/2020  
Qtde Plantões: 14

Processo N.: 86007/2021

Nome: (297034/1) NIURLEIDE GONCALVES DE SOUZA  
Cargo/Função: (12036) NIVEL SUPERIOR ASSISTENCIAL  
Referência: 000 Carga Horária: 40H  
Un. Adm: (195740) HOSP. REG. DE SINOP  
A Partir de: 01/01/2021 Até31/01/2021  
Qtde Plantões: 14

Processo N.: 488056/2020

Nome: (281350/2) NOELI ADRIANA DE OLIVEIRA SIMAO  
Cargo/Função: (12036) NIVEL SUPERIOR ASSISTENCIAL  
Referência: 000 Carga Horária: 40H  
Un. Adm: (195731) HOSP REG DE ALTA FLORESTA ALBERT SABIN  
A Partir de: 01/11/2020 Até30/11/2020  
Qtde Plantões: 14

Processo N.: 86007/2021

Nome: (292178/2) ODETE DO CARMO DE SOUZA

Cargo/Função: (12036) NIVEL SUPERIOR ASSISTENCIAL  
Referência: 000 Carga Horária: 40H  
Un. Adm: (195740) HOSP. REG. DE SINOP  
A Partir de: 01/01/2021 Até10/01/2021  
Qtde Plantões: 2

Processo N.: 342095/2020

Nome: (296375/1) OSDINEIA APARECIDA MIRANDA DE LARA  
Cargo/Função: (12050) NIVEL FUNDAMENTAL  
Referência: 000 Carga Horária: 40H  
Un. Adm: (195731) HOSP REG DE ALTA FLORESTA ALBERT SABIN  
A Partir de: 01/06/2020 Até30/06/2020  
Qtde Plantões: 14

Processo N.: 373318/2020

Nome: (296375/1) OSDINEIA APARECIDA MIRANDA DE LARA  
Cargo/Função: (12050) NIVEL FUNDAMENTAL  
Referência: 000 Carga Horária: 40H  
Un. Adm: (195731) HOSP REG DE ALTA FLORESTA ALBERT SABIN  
A Partir de: 01/09/2020 Até30/09/2020  
Qtde Plantões: 14

Processo N.: 426737/2020

Nome: (296375/1) OSDINEIA APARECIDA MIRANDA DE LARA  
Cargo/Função: (12050) NIVEL FUNDAMENTAL  
Referência: 000 Carga Horária: 40H  
Un. Adm: (195731) HOSP REG DE ALTA FLORESTA ALBERT SABIN  
A Partir de: 01/10/2020 Até31/10/2020  
Qtde Plantões: 12

Processo N.: 102208/2021

Nome: (280938/2) OSEIAS DA SILVA DALLABARBA  
Cargo/Função: (12036) NIVEL SUPERIOR ASSISTENCIAL  
Referência: 000 Carga Horária: 40H  
Un. Adm: (195693) HOSP. REG. DE SORRISO  
A Partir de: 01/01/2021 Até31/01/2021  
Qtde Plantões: 12

Processo N.: 444582/2020

Nome: (281106/2) OZANA NARDO ESSY  
Cargo/Função: (12038) NIVEL TECNICO ASSISTENCIAL  
Referência: 000 Carga Horária: 40H  
Un. Adm: (195731) HOSP REG DE ALTA FLORESTA ALBERT SABIN  
A Partir de: 01/10/2020 Até31/10/2020  
Qtde Plantões: 13

Processo N.: 77653/2021

Nome: (298532/1) PABLO HENRIQUE GOES DE SOUZA  
Cargo/Função: (12046) NIVEL FUNDAMENTAL ADMINISTRATIVO  
Referência: 000 Carga Horária: 40H  
Un. Adm: (195740) HOSP. REG. DE SINOP  
A Partir de: 01/12/2020 Até31/12/2020  
Qtde Plantões: 14

Processo N.: 85977/2021

Nome: (298532/1) PABLO HENRIQUE GOES DE SOUZA  
Cargo/Função: (12046) NIVEL FUNDAMENTAL ADMINISTRATIVO  
Referência: 000 Carga Horária: 40H  
Un. Adm: (195740) HOSP. REG. DE SINOP  
A Partir de: 01/01/2021 Até31/01/2021  
Qtde Plantões: 14

Processo N.: 85977/2021

Nome: (296978/1) PABULA VELOZO DE OLIVEIRA  
Cargo/Função: (12046) NIVEL FUNDAMENTAL ADMINISTRATIVO  
Referência: 000 Carga Horária: 40H  
Un. Adm: (195740) HOSP. REG. DE SINOP  
A Partir de: 01/01/2021 Até31/01/2021  
Qtde Plantões: 14

Processo N.: 86007/2021

Nome: (298553/1) PATRICIA BATISTA DE OLIVEIRA  
Cargo/Função: (12036) NIVEL SUPERIOR ASSISTENCIAL  
Referência: 000 Carga Horária: 40H  
Un. Adm: (195740) HOSP. REG. DE SINOP  
A Partir de: 01/01/2021 Até31/01/2021  
Qtde Plantões: 14

Processo N.: 488056/2020

Nome: (296186/1) PATRICIA EVERARDO DE SOUZA  
Cargo/Função: (12036) NIVEL SUPERIOR ASSISTENCIAL  
Referência: 000 Carga Horária: 40H  
Un. Adm: (195731) HOSP REG DE ALTA FLORESTA ALBERT SABIN  
A Partir de: 01/11/2020 Até30/11/2020  
Qtde Plantões: 14

Processo N.: 86007/2021

Nome: (298554/1) PATRICIA OLIVEIRA DE FIGUEIREDO  
Cargo/Função: (12036) NIVEL SUPERIOR ASSISTENCIAL  
Referência: 000 Carga Horária: 40H  
Un. Adm: (195740) HOSP. REG. DE SINOP  
A Partir de: 01/01/2021 Até31/01/2021  
Qtde Plantões: 14

Processo N.: 107598/2021

Nome: (69881/3) PAULO JOSE GAMBA DE OLIVEIRA  
Cargo/Função: (4912) PROFIS TEC NIV SUPERIOR SERV SAUDE SUS  
Referência: D-006 Carga Horária: 40H  
Un. Adm: (195693) HOSP. REG. DE SORRISO  
A Partir de: 01/01/2021 Até31/01/2021  
Qtde Plantões: 14

Processo N.: 500262/2020

Nome: (300454/1) PAULO OLIVEIRA DA SILVA  
Cargo/Função: (12044) NIVEL MEDIO ADMINISTRATIVO  
Referência: 000 Carga Horária: 40H



Un. Adm: (195758) HOSP. ESTADUAL LOUSITE FERREIRA DA SILVA  
A Partir de: 01/08/2020 Até31/08/2020  
Qtde Plantões: 14

Processo N.: 85977/2021

Nome: (299462/1) PAULO VIEIRA DE ALMEIDA JUNIOR  
Cargo/Função: (12046) NIVEL FUNDAMENTAL ADMINISTRATIVO  
Referência: 000 Carga Horária: 40H  
Un. Adm: (195740) HOSP. REG. DE SINOP  
A Partir de: 01/01/2021 Até31/01/2021  
Qtde Plantões: 12

Processo N.: 82875/2021

Nome: (117994/1) PEDRO DE OLIVEIRA  
Cargo/Função: (4989) PROFIS APOIO SERV SAUDE SUS  
Referência: D-006 Carga Horária: 40H  
Un. Adm: (195707) HOSP REG DOUTOR ANTONIO CARLOS SOUTO FONTES  
A Partir de: 01/01/2021 Até31/01/2021  
Qtde Plantões: 14

Processo N.: 86007/2021

Nome: (296968/1) PEDRO OLIVEIRA FERNANDES  
Cargo/Função: (12036) NIVEL SUPERIOR ASSISTENCIAL  
Referência: 000 Carga Horária: 40H  
Un. Adm: (195740) HOSP. REG. DE SINOP  
A Partir de: 01/01/2021 Até31/01/2021  
Qtde Plantões: 14

Processo N.: 85927/2021

Nome: (299678/1) POLIANE OLIVEIRA CARDOSO  
Cargo/Função: (12040) NIVEL AUXILIAR ASSISTENCIAL  
Referência: 000 Carga Horária: 40H  
Un. Adm: (195740) HOSP. REG. DE SINOP  
A Partir de: 01/01/2021 Até31/01/2021  
Qtde Plantões: 14

Processo N.: 77653/2021

Nome: (299708/1) RAFAEL LOCH BEPLER  
Cargo/Função: (12046) NIVEL FUNDAMENTAL ADMINISTRATIVO  
Referência: 000 Carga Horária: 40H  
Un. Adm: (195740) HOSP. REG. DE SINOP  
A Partir de: 01/12/2020 Até31/12/2020  
Qtde Plantões: 10

Processo N.: 85977/2021

Nome: (299708/1) RAFAEL LOCH BEPLER  
Cargo/Função: (12046) NIVEL FUNDAMENTAL ADMINISTRATIVO  
Referência: 000 Carga Horária: 40H  
Un. Adm: (195740) HOSP. REG. DE SINOP  
A Partir de: 01/01/2021 Até31/01/2021  
Qtde Plantões: 13

Processo N.: 500262/2020

Nome: (283665/3) RAFAEL SANTANA MAGALHAES DA SILVA  
Cargo/Função: (12044) NIVEL MEDIO ADMINISTRATIVO  
Referência: 000 Carga Horária: 40H  
Un. Adm: (195758) HOSP. ESTADUAL LOUSITE FERREIRA DA SILVA  
A Partir de: 01/08/2020 Até31/08/2020  
Qtde Plantões: 14

Processo N.: 135088/2021

Nome: (296719/1) RAFAELLA DE SA TURINI ALVES  
Cargo/Função: (12036) NIVEL SUPERIOR ASSISTENCIAL  
Referência: 000 Carga Horária: 30H  
Un. Adm: (195693) HOSP. REG. DE SORRISO  
A Partir de: 01/11/2020 Até30/11/2020  
Qtde Plantões: 8

Processo N.: 86007/2021

Nome: (298552/1) RAINA CLARIAN BERGO SOARES  
Cargo/Função: (12036) NIVEL SUPERIOR ASSISTENCIAL  
Referência: 000 Carga Horária: 40H  
Un. Adm: (195740) HOSP. REG. DE SINOP  
A Partir de: 01/01/2021 Até31/01/2021  
Qtde Plantões: 14

Processo N.: 342095/2020

Nome: (281456/2) RANIELE RAISSA FREITAS PINHEIRO CALDEIRA  
Cargo/Função: (12050) NIVEL FUNDAMENTAL  
Referência: 000 Carga Horária: 40H  
Un. Adm: (195731) HOSP REG DE ALTA FLORESTA ALBERT SABIN  
A Partir de: 01/06/2020 Até30/06/2020  
Qtde Plantões: 13

Processo N.: 373318/2020

Nome: (281456/2) RANIELE RAISSA FREITAS PINHEIRO CALDEIRA  
Cargo/Função: (12050) NIVEL FUNDAMENTAL  
Referência: 000 Carga Horária: 40H  
Un. Adm: (195731) HOSP REG DE ALTA FLORESTA ALBERT SABIN  
A Partir de: 01/09/2020 Até30/09/2020  
Qtde Plantões: 14

Processo N.: 444582/2020

Nome: (281150/2) REGINA APARECIDA DA SILVA RIBEIRO  
Cargo/Função: (12038) NIVEL TECNICO ASSISTENCIAL  
Referência: 000 Carga Horária: 40H  
Un. Adm: (195731) HOSP REG DE ALTA FLORESTA ALBERT SABIN  
A Partir de: 01/10/2020 Até31/10/2020  
Qtde Plantões: 14

Processo N.: 342095/2020

Nome: (281389/2) REINALDO DE SOUZA MOREIRA  
Cargo/Função: (12050) NIVEL FUNDAMENTAL  
Referência: 000 Carga Horária: 40H  
Un. Adm: (195731) HOSP REG DE ALTA FLORESTA ALBERT SABIN  
A Partir de: 01/06/2020 Até30/06/2020

Qtde Plantões: 14

Processo N.: 373318/2020

Nome: (281389/2) REINALDO DE SOUZA MOREIRA  
Cargo/Função: (12050) NIVEL FUNDAMENTAL  
Referência: 000 Carga Horária: 40H  
Un. Adm: (195731) HOSP REG DE ALTA FLORESTA ALBERT SABIN  
A Partir de: 01/09/2020 Até30/09/2020  
Qtde Plantões: 14

Processo N.: 426737/2020

Nome: (281389/2) REINALDO DE SOUZA MOREIRA  
Cargo/Função: (12050) NIVEL FUNDAMENTAL  
Referência: 000 Carga Horária: 40H  
Un. Adm: (195731) HOSP REG DE ALTA FLORESTA ALBERT SABIN  
A Partir de: 01/10/2020 Até31/10/2020  
Qtde Plantões: 14

Processo N.: 103388/2021

Nome: (296774/1) RENATA VASCONCELOS DA SILVA  
Cargo/Função: (12046) NIVEL FUNDAMENTAL ADMINISTRATIVO  
Referência: 000 Carga Horária: 40H  
Un. Adm: (195693) HOSP. REG. DE SORRISO  
A Partir de: 01/01/2021 Até31/01/2021  
Qtde Plantões: 1

Processo N.: 444582/2020

Nome: (296190/1) RENI BRAZIL DA SILVA DE SOUZA  
Cargo/Função: (12038) NIVEL TECNICO ASSISTENCIAL  
Referência: 000 Carga Horária: 40H  
Un. Adm: (195731) HOSP REG DE ALTA FLORESTA ALBERT SABIN  
A Partir de: 01/10/2020 Até31/10/2020  
Qtde Plantões: 14

Processo N.: 444582/2020

Nome: (281135/2) REVENILDO RODRIGUES GONCALVES  
Cargo/Função: (12038) NIVEL TECNICO ASSISTENCIAL  
Referência: 000 Carga Horária: 40H  
Un. Adm: (195731) HOSP REG DE ALTA FLORESTA ALBERT SABIN  
A Partir de: 01/10/2020 Até31/10/2020  
Qtde Plantões: 14

Processo N.: 373318/2020

Nome: (281430/2) RITA APARECIDA CALDEIRA FIGUEIREDO  
Cargo/Função: (12050) NIVEL FUNDAMENTAL  
Referência: 000 Carga Horária: 40H  
Un. Adm: (195731) HOSP REG DE ALTA FLORESTA ALBERT SABIN  
A Partir de: 01/09/2020 Até30/09/2020  
Qtde Plantões: 14

Processo N.: 426737/2020

Nome: (281430/2) RITA APARECIDA CALDEIRA FIGUEIREDO  
Cargo/Função: (12050) NIVEL FUNDAMENTAL  
Referência: 000 Carga Horária: 40H  
Un. Adm: (195731) HOSP REG DE ALTA FLORESTA ALBERT SABIN  
A Partir de: 01/10/2020 Até31/10/2020  
Qtde Plantões: 14

Processo N.: 342095/2020

Nome: (281971/2) RIZZIA CAROLINE DA SILVA COELHO  
Cargo/Função: (12050) NIVEL FUNDAMENTAL  
Referência: 000 Carga Horária: 40H  
Un. Adm: (195731) HOSP REG DE ALTA FLORESTA ALBERT SABIN  
A Partir de: 01/06/2020 Até13/06/2020  
Qtde Plantões: 5

Processo N.: 70920/2021

Nome: (300164/1) ROBERTA MORAES PIMENTA  
Cargo/Função: (12036) NIVEL SUPERIOR ASSISTENCIAL  
Referência: 000 Carga Horária: 40H  
Un. Adm: (195758) HOSP. ESTADUAL LOUSITE FERREIRA DA SILVA  
A Partir de: 01/01/2021 Até31/01/2021  
Qtde Plantões: 14

Processo N.: 86007/2021

Nome: (234539/2) ROBERTO SUDRE CAMARGO  
Cargo/Função: (12036) NIVEL SUPERIOR ASSISTENCIAL  
Referência: 000 Carga Horária: 40H  
Un. Adm: (195740) HOSP. REG. DE SINOP  
A Partir de: 01/01/2021 Até31/01/2021  
Qtde Plantões: 14

Processo N.: 500262/2020

Nome: (299204/1) ROBSON DA SILVA OLIVEIRA  
Cargo/Função: (12044) NIVEL MEDIO ADMINISTRATIVO  
Referência: 000 Carga Horária: 40H  
Un. Adm: (195758) HOSP. ESTADUAL LOUSITE FERREIRA DA SILVA  
A Partir de: 01/08/2020 Até31/08/2020  
Qtde Plantões: 14

Processo N.: 500262/2020

Nome: (280121/3) ROBSON GOMES TEIXEIRA  
Cargo/Função: (12044) NIVEL MEDIO ADMINISTRATIVO  
Referência: 000 Carga Horária: 40H  
Un. Adm: (195758) HOSP. ESTADUAL LOUSITE FERREIRA DA SILVA  
A Partir de: 01/08/2020 Até31/08/2020  
Qtde Plantões: 14

Processo N.: 102208/2021

Nome: (298720/1) ROCELMA RIBEIRO BARRETO  
Cargo/Função: (12036) NIVEL SUPERIOR ASSISTENCIAL  
Referência: 000 Carga Horária: 40H  
Un. Adm: (195693) HOSP. REG. DE SORRISO  
A Partir de: 01/01/2021 Até31/01/2021  
Qtde Plantões: 14

Processo N.: 102208/2021

Nome: (132154/5) RODRIGO SILVEIRA VARGAS  
Cargo/Função: (12036) NIVEL SUPERIOR ASSISTENCIAL  
Referência: 000 Carga Horária: 40H  
Un. Adm: (195693) HOSP. REG. DE SORRISO  
A Partir de: 31/01/2021 Até31/01/2021  
Qtde Plantões: 1

Processo N.: 32889/2021

Nome: (94367/1) RONALDO GOMES  
Cargo/Função: (4946) PROFIS TEC NIV MEDIO SERV SAUDE SUS  
Referência: D-007 Carga Horária: 40H  
Un. Adm: (195707) HOSP REG DOUTOR ANTONIO CARLOS SOUTO FONTES  
A Partir de: 01/06/2020 Até30/06/2020  
Qtde Plantões: 13

Processo N.: 342095/2020

Nome: (281428/2) ROSA PADILHA  
Cargo/Função: (12050) NIVEL FUNDAMENTAL  
Referência: 000 Carga Horária: 40H  
Un. Adm: (195731) HOSP REG DE ALTA FLORESTA ALBERT SABIN  
A Partir de: 01/06/2020 Até30/06/2020  
Qtde Plantões: 11

Processo N.: 373318/2020

Nome: (281428/2) ROSA PADILHA  
Cargo/Função: (12050) NIVEL FUNDAMENTAL  
Referência: 000 Carga Horária: 40H  
Un. Adm: (195731) HOSP REG DE ALTA FLORESTA ALBERT SABIN  
A Partir de: 01/09/2020 Até30/09/2020  
Qtde Plantões: 14

Processo N.: 426737/2020

Nome: (281428/2) ROSA PADILHA  
Cargo/Função: (12050) NIVEL FUNDAMENTAL  
Referência: 000 Carga Horária: 40H  
Un. Adm: (195731) HOSP REG DE ALTA FLORESTA ALBERT SABIN  
A Partir de: 01/10/2020 Até31/10/2020  
Qtde Plantões: 14

Processo N.: 444582/2020

Nome: (281886/2) ROSANGELA AMBROSIO DE OLIVEIRA  
Cargo/Função: (12038) NIVEL TECNICO ASSISTENCIAL  
Referência: 000 Carga Horária: 40H  
Un. Adm: (195731) HOSP REG DE ALTA FLORESTA ALBERT SABIN  
A Partir de: 01/10/2020 Até31/10/2020  
Qtde Plantões: 14

Processo N.: 342095/2020

Nome: (281409/2) ROSELI DA SILVA  
Cargo/Função: (12050) NIVEL FUNDAMENTAL  
Referência: 000 Carga Horária: 40H  
Un. Adm: (195731) HOSP REG DE ALTA FLORESTA ALBERT SABIN  
A Partir de: 01/06/2020 Até30/06/2020  
Qtde Plantões: 13

Processo N.: 373318/2020

Nome: (281409/2) ROSELI DA SILVA  
Cargo/Função: (12050) NIVEL FUNDAMENTAL  
Referência: 000 Carga Horária: 40H  
Un. Adm: (195731) HOSP REG DE ALTA FLORESTA ALBERT SABIN  
A Partir de: 01/09/2020 Até30/09/2020  
Qtde Plantões: 14

Processo N.: 426737/2020

Nome: (281409/2) ROSELI DA SILVA  
Cargo/Função: (12050) NIVEL FUNDAMENTAL  
Referência: 000 Carga Horária: 40H  
Un. Adm: (195731) HOSP REG DE ALTA FLORESTA ALBERT SABIN  
A Partir de: 01/10/2020 Até31/10/2020  
Qtde Plantões: 14

Processo N.: 342095/2020

Nome: (281372/2) ROSELI DA SILVA CRUZ  
Cargo/Função: (12050) NIVEL FUNDAMENTAL  
Referência: 000 Carga Horária: 40H  
Un. Adm: (195731) HOSP REG DE ALTA FLORESTA ALBERT SABIN  
A Partir de: 01/06/2020 Até30/06/2020  
Qtde Plantões: 13

Processo N.: 373318/2020

Nome: (281372/2) ROSELI DA SILVA CRUZ  
Cargo/Função: (12050) NIVEL FUNDAMENTAL  
Referência: 000 Carga Horária: 40H  
Un. Adm: (195731) HOSP REG DE ALTA FLORESTA ALBERT SABIN  
A Partir de: 01/09/2020 Até30/09/2020  
Qtde Plantões: 14

Processo N.: 426737/2020

Nome: (281372/2) ROSELI DA SILVA CRUZ  
Cargo/Função: (12050) NIVEL FUNDAMENTAL  
Referência: 000 Carga Horária: 40H  
Un. Adm: (195731) HOSP REG DE ALTA FLORESTA ALBERT SABIN  
A Partir de: 01/10/2020 Até31/10/2020  
Qtde Plantões: 14

Processo N.: 444582/2020

Nome: (296009/1) ROSEMEYRE RIBEIRO PEREIRA  
Cargo/Função: (12038) NIVEL TECNICO ASSISTENCIAL  
Referência: 000 Carga Horária: 40H  
Un. Adm: (195731) HOSP REG DE ALTA FLORESTA ALBERT SABIN  
A Partir de: 01/10/2020 Até31/10/2020  
Qtde Plantões: 14

Processo N.: 488056/2020

Nome: (234135/4) ROSENILDA PEREIRA DA SILVA DE SOUZA

Cargo/Função: (12036) NIVEL SUPERIOR ASSISTENCIAL  
Referência: 000 Carga Horária: 40H  
Un. Adm: (195731) HOSP REG DE ALTA FLORESTA ALBERT SABIN  
A Partir de: 01/11/2020 Até30/11/2020  
Qtde Plantões: 14

Processo N.: 444582/2020

Nome: (281217/2) ROSILDA PEREIRA DA SILVA JUVENIANO  
Cargo/Função: (12038) NIVEL TECNICO ASSISTENCIAL  
Referência: 000 Carga Horária: 40H  
Un. Adm: (195731) HOSP REG DE ALTA FLORESTA ALBERT SABIN  
A Partir de: 01/10/2020 Até31/10/2020  
Qtde Plantões: 14

Processo N.: 86007/2021

Nome: (212242/4) ROSILDA SOARES DE OLIVEIRA  
Cargo/Função: (12036) NIVEL SUPERIOR ASSISTENCIAL  
Referência: 000 Carga Horária: 40H  
Un. Adm: (195740) HOSP. REG. DE SINOP  
A Partir de: 01/01/2021 Até31/01/2021  
Qtde Plantões: 14

Processo N.: 373318/2020

Nome: (289521/2) ROSILENE DE ARRUDA  
Cargo/Função: (12050) NIVEL FUNDAMENTAL  
Referência: 000 Carga Horária: 40H  
Un. Adm: (195731) HOSP REG DE ALTA FLORESTA ALBERT SABIN  
A Partir de: 01/09/2020 Até30/09/2020  
Qtde Plantões: 14

Processo N.: 426737/2020

Nome: (289521/2) ROSILENE DE ARRUDA  
Cargo/Função: (12050) NIVEL FUNDAMENTAL  
Referência: 000 Carga Horária: 40H  
Un. Adm: (195731) HOSP REG DE ALTA FLORESTA ALBERT SABIN  
A Partir de: 01/10/2020 Até31/10/2020  
Qtde Plantões: 12

Processo N.: 102208/2021

Nome: (296664/1) ROSIMEIRE CRISTINA PEREIRA  
Cargo/Função: (12036) NIVEL SUPERIOR ASSISTENCIAL  
Referência: 000 Carga Horária: 40H  
Un. Adm: (195693) HOSP. REG. DE SORRISO  
A Partir de: 01/01/2021 Até31/01/2021  
Qtde Plantões: 13

Processo N.: 444582/2020

Nome: (296524/1) ROSINEIDE ALVES TEIXEIRA  
Cargo/Função: (12038) NIVEL TECNICO ASSISTENCIAL  
Referência: 000 Carga Horária: 40H  
Un. Adm: (195731) HOSP REG DE ALTA FLORESTA ALBERT SABIN  
A Partir de: 01/10/2020 Até31/10/2020  
Qtde Plantões: 14

Processo N.: 342095/2020

Nome: (281705/2) ROZANGELA APARECIDA BREGUES DA SILVA  
Cargo/Função: (12050) NIVEL FUNDAMENTAL  
Referência: 000 Carga Horária: 40H  
Un. Adm: (195731) HOSP REG DE ALTA FLORESTA ALBERT SABIN  
A Partir de: 01/06/2020 Até30/06/2020  
Qtde Plantões: 14

Processo N.: 373318/2020

Nome: (281705/2) ROZANGELA APARECIDA BREGUES DA SILVA  
Cargo/Função: (12050) NIVEL FUNDAMENTAL  
Referência: 000 Carga Horária: 40H  
Un. Adm: (195731) HOSP REG DE ALTA FLORESTA ALBERT SABIN  
A Partir de: 01/09/2020 Até30/09/2020  
Qtde Plantões: 14

Processo N.: 426737/2020

Nome: (281705/2) ROZANGELA APARECIDA BREGUES DA SILVA  
Cargo/Função: (12050) NIVEL FUNDAMENTAL  
Referência: 000 Carga Horária: 40H  
Un. Adm: (195731) HOSP REG DE ALTA FLORESTA ALBERT SABIN  
A Partir de: 01/10/2020 Até31/10/2020  
Qtde Plantões: 13

Processo N.: 444582/2020

Nome: (279784/2) ROZIANE CRISTINA DA SILVA  
Cargo/Função: (12038) NIVEL TECNICO ASSISTENCIAL  
Referência: 000 Carga Horária: 40H  
Un. Adm: (195731) HOSP REG DE ALTA FLORESTA ALBERT SABIN  
A Partir de: 01/10/2020 Até31/10/2020  
Qtde Plantões: 14

Processo N.: 102208/2021

Nome: (122735/5) ROZILENE PEREIRA DE SOUZA  
Cargo/Função: (12036) NIVEL SUPERIOR ASSISTENCIAL  
Referência: 000 Carga Horária: 40H  
Un. Adm: (195693) HOSP. REG. DE SORRISO  
A Partir de: 01/01/2021 Até31/01/2021  
Qtde Plantões: 13

Processo N.: 102208/2021

Nome: (114250/6) ROZINEIDE DE SOUZA COSTA  
Cargo/Função: (12036) NIVEL SUPERIOR ASSISTENCIAL  
Referência: 000 Carga Horária: 40H  
Un. Adm: (195693) HOSP. REG. DE SORRISO  
A Partir de: 01/01/2021 Até31/01/2021  
Qtde Plantões: 14

Processo N.: 489509/2020

Nome: (280239/2) RUAN CARLOS MOTA OLIVEIRA  
Cargo/Função: (12036) NIVEL SUPERIOR ASSISTENCIAL  
Referência: 000 Carga Horária: 30H

Un. Adm: (195731) HOSP REG DE ALTA FLORESTA ALBERT SABIN  
A Partir de: 01/11/2020 Até30/11/2020  
Qtde Plantões: 7

Processo N.: 139690/2021

Nome: (86242/1) SALETE FIGUEIRO PEDROSO  
Cargo/Função: (4946) PROFIS TEC NIV MEDIO SERV SAUDE SUS  
Referência: D-007 Carga Horária: 40H  
Un. Adm: (195693) HOSP. REG. DE SORRISO  
A Partir de: 01/11/2020 Até30/11/2020  
Qtde Plantões: 14

Processo N.: 488056/2020

Nome: (296129/1) SAMARA PERICLES PEREIRA  
Cargo/Função: (12036) NIVEL SUPERIOR ASSISTENCIAL  
Referência: 000 Carga Horária: 40H  
Un. Adm: (195731) HOSP REG DE ALTA FLORESTA ALBERT SABIN  
A Partir de: 01/11/2020 Até30/11/2020  
Qtde Plantões: 14

Processo N.: 488056/2020

Nome: (281878/2) SAMARA SANTOS DA SILVA  
Cargo/Função: (12036) NIVEL SUPERIOR ASSISTENCIAL  
Referência: 000 Carga Horária: 40H  
Un. Adm: (195731) HOSP REG DE ALTA FLORESTA ALBERT SABIN  
A Partir de: 07/11/2020 Até30/11/2020  
Qtde Plantões: 10

Processo N.: 341232/2020

Nome: (95601/1) SAMMY APARECIDA DE SOUZA AMORIM  
Cargo/Função: (4912) PROFIS TEC NIV SUPERIOR SERV SAUDE SUS  
Referência: D-007 Carga Horária: 40H  
Un. Adm: (195707) HOSP REG DOUTOR ANTONIO CARLOS SOUTO FONTES  
A Partir de: 01/08/2020 Até31/08/2020  
Qtde Plantões: 13

Processo N.: 500262/2020

Nome: (289257/2) SAMUEL RODRIGUES ROCHA  
Cargo/Função: (12044) NIVEL MEDIO ADMINISTRATIVO  
Referência: 000 Carga Horária: 40H  
Un. Adm: (195758) HOSP. ESTADUAL LOUSITE FERREIRA DA SILVA  
A Partir de: 01/08/2020 Até31/08/2020  
Qtde Plantões: 12

Processo N.: 105151/2021

Nome: (95166/1) SANDRA DE FREITAS CONSONE  
Cargo/Função: (4946) PROFIS TEC NIV MEDIO SERV SAUDE SUS  
Referência: D-006 Carga Horária: 40H  
Un. Adm: (195693) HOSP. REG. DE SORRISO  
A Partir de: 01/01/2021 Até31/01/2021  
Qtde Plantões: 14

Processo N.: 101308/2021

Nome: (302548/1) SELMA BARBOSA DOS SANTOS  
Cargo/Função: (12036) NIVEL SUPERIOR ASSISTENCIAL  
Referência: 000 Carga Horária: 30H  
Un. Adm: (195693) HOSP. REG. DE SORRISO  
A Partir de: 01/01/2021 Até31/01/2021  
Qtde Plantões: 1

Processo N.: 444582/2020

Nome: (281872/2) SELMA CARLOS PEREIRA  
Cargo/Função: (12038) NIVEL TECNICO ASSISTENCIAL  
Referência: 000 Carga Horária: 40H  
Un. Adm: (195731) HOSP REG DE ALTA FLORESTA ALBERT SABIN  
A Partir de: 01/10/2020 Até31/10/2020  
Qtde Plantões: 14

Processo N.: 444582/2020

Nome: (281149/2) SELMA MARQUES  
Cargo/Função: (12038) NIVEL TECNICO ASSISTENCIAL  
Referência: 000 Carga Horária: 40H  
Un. Adm: (195731) HOSP REG DE ALTA FLORESTA ALBERT SABIN  
A Partir de: 01/10/2020 Até31/10/2020  
Qtde Plantões: 14

Processo N.: 32889/2021

Nome: (93970/4) SIDIMAR MARTINS RIBEIRO  
Cargo/Função: (4946) PROFIS TEC NIV MEDIO SERV SAUDE SUS  
Referência: D-007 Carga Horária: 40H  
Un. Adm: (195707) HOSP REG DOUTOR ANTONIO CARLOS SOUTO FONTES  
A Partir de: 01/06/2020 Até30/06/2020  
Qtde Plantões: 12

Processo N.: 342095/2020

Nome: (281703/2) SIDNEIA FAGUNDES DA ROCHA  
Cargo/Função: (12050) NIVEL FUNDAMENTAL  
Referência: 000 Carga Horária: 40H  
Un. Adm: (195731) HOSP REG DE ALTA FLORESTA ALBERT SABIN  
A Partir de: 01/06/2020 Até30/06/2020  
Qtde Plantões: 14

Processo N.: 373318/2020

Nome: (281703/2) SIDNEIA FAGUNDES DA ROCHA  
Cargo/Função: (12050) NIVEL FUNDAMENTAL  
Referência: 000 Carga Horária: 40H  
Un. Adm: (195731) HOSP REG DE ALTA FLORESTA ALBERT SABIN  
A Partir de: 01/09/2020 Até30/09/2020  
Qtde Plantões: 13

Processo N.: 426737/2020

Nome: (281703/2) SIDNEIA FAGUNDES DA ROCHA  
Cargo/Função: (12050) NIVEL FUNDAMENTAL  
Referência: 000 Carga Horária: 40H  
Un. Adm: (195731) HOSP REG DE ALTA FLORESTA ALBERT SABIN  
A Partir de: 01/10/2020 Até31/10/2020

Qtde Plantões: 10

Processo N.: 77653/2021

Nome: (299475/1) SILAS HERCULES ROSA RODRIGUES  
Cargo/Função: (12046) NIVEL FUNDAMENTAL ADMINISTRATIVO  
Referência: 000 Carga Horária: 40H  
Un. Adm: (195740) HOSP. REG. DE SINOP  
A Partir de: 01/12/2020 Até31/12/2020  
Qtde Plantões: 14

Processo N.: 85977/2021

Nome: (299475/1) SILAS HERCULES ROSA RODRIGUES  
Cargo/Função: (12046) NIVEL FUNDAMENTAL ADMINISTRATIVO  
Referência: 000 Carga Horária: 40H  
Un. Adm: (195740) HOSP. REG. DE SINOP  
A Partir de: 01/01/2021 Até31/01/2021  
Qtde Plantões: 14

Processo N.: 373318/2020

Nome: (289516/2) SILVANA JOSE PEDRO  
Cargo/Função: (12050) NIVEL FUNDAMENTAL  
Referência: 000 Carga Horária: 40H  
Un. Adm: (195731) HOSP REG DE ALTA FLORESTA ALBERT SABIN  
A Partir de: 01/09/2020 Até30/09/2020  
Qtde Plantões: 14

Processo N.: 426737/2020

Nome: (289516/2) SILVANA JOSE PEDRO  
Cargo/Função: (12050) NIVEL FUNDAMENTAL  
Referência: 000 Carga Horária: 40H  
Un. Adm: (195731) HOSP REG DE ALTA FLORESTA ALBERT SABIN  
A Partir de: 01/10/2020 Até31/10/2020  
Qtde Plantões: 12

Processo N.: 86007/2021

Nome: (292552/2) SILVANA LOPES FERNANDES  
Cargo/Função: (12036) NIVEL SUPERIOR ASSISTENCIAL  
Referência: 000 Carga Horária: 40H  
Un. Adm: (195740) HOSP. REG. DE SINOP  
A Partir de: 01/01/2021 Até31/01/2021  
Qtde Plantões: 12

Processo N.: 444582/2020

Nome: (300968/1) SILVANA TERESINHA WAGNER  
Cargo/Função: (12038) NIVEL TECNICO ASSISTENCIAL  
Referência: 000 Carga Horária: 40H  
Un. Adm: (195731) HOSP REG DE ALTA FLORESTA ALBERT SABIN  
A Partir de: 01/10/2020 Até31/10/2020  
Qtde Plantões: 13

Processo N.: 500262/2020

Nome: (232515/4) SILVANETE BERBEL FERREIRA  
Cargo/Função: (12044) NIVEL MEDIO ADMINISTRATIVO  
Referência: 000 Carga Horária: 40H  
Un. Adm: (195758) HOSP. ESTADUAL LOUSITE FERREIRA DA SILVA  
A Partir de: 01/08/2020 Até31/08/2020  
Qtde Plantões: 14

Processo N.: 142045/2021

Nome: (90053/1) SILVANIA BARON EHRHARDT  
Cargo/Função: (4989) PROFIS APOIO SERV SAUDE SUS  
Referência: D-007 Carga Horária: 40H  
Un. Adm: (195693) HOSP. REG. DE SORRISO  
A Partir de: 01/11/2020 Até30/11/2020  
Qtde Plantões: 13

Processo N.: 139722/2021

Nome: (93950/1) SILVANO CARVALHO VILELA  
Cargo/Função: (4912) PROFIS TEC NIV SUPERIOR SERV SAUDE SUS  
Referência: D-007 Carga Horária: 40H  
Un. Adm: (195693) HOSP. REG. DE SORRISO  
A Partir de: 01/11/2020 Até30/11/2020  
Qtde Plantões: 3

Processo N.: 102208/2021

Nome: (302553/1) SILVETE MONTEIRO DOS SANTOS DIAS  
Cargo/Função: (12036) NIVEL SUPERIOR ASSISTENCIAL  
Referência: 000 Carga Horária: 40H  
Un. Adm: (195693) HOSP. REG. DE SORRISO  
A Partir de: 01/01/2021 Até31/01/2021  
Qtde Plantões: 14

Processo N.: 85974/2021

Nome: (77127/2) SILVIA MARI LUQUI  
Cargo/Função: (4989) PROFIS APOIO SERV SAUDE SUS  
Referência: D-007 Carga Horária: 40H  
Un. Adm: (195740) HOSP. REG. DE SINOP  
A Partir de: 19/01/2021 Até31/01/2021  
Qtde Plantões: 6

Processo N.: 373318/2020

Nome: (289452/2) SILVIA REGINA CALDEIRA  
Cargo/Função: (12050) NIVEL FUNDAMENTAL  
Referência: 000 Carga Horária: 40H  
Un. Adm: (195731) HOSP REG DE ALTA FLORESTA ALBERT SABIN  
A Partir de: 01/09/2020 Até30/09/2020  
Qtde Plantões: 13

Processo N.: 426737/2020

Nome: (289452/2) SILVIA REGINA CALDEIRA  
Cargo/Função: (12050) NIVEL FUNDAMENTAL  
Referência: 000 Carga Horária: 40H  
Un. Adm: (195731) HOSP REG DE ALTA FLORESTA ALBERT SABIN  
A Partir de: 01/10/2020 Até31/10/2020  
Qtde Plantões: 14



Processo N.: 142045/2021

Nome: (95260/1) SOFIA FELIX

Cargo/Função: (4989) PROFIS APOIO SERV SAUDE SUS

Referência: D-007 Carga Horária: 40H

Un. Adm: (195693) HOSP. REG. DE SORRISO

A Partir de: 01/11/2020 Até30/11/2020

Qtde Plantões: 14

Processo N.: 488056/2020

Nome: (296522/1) SONIA MARIA VIVIAN

Cargo/Função: (12036) NIVEL SUPERIOR ASSISTENCIAL

Referência: 000 Carga Horária: 40H

Un. Adm: (195731) HOSP REG DE ALTA FLORESTA ALBERT SABIN

A Partir de: 01/11/2020 Até30/11/2020

Qtde Plantões: 14

Processo N.: 102208/2021

Nome: (296663/1) SUELLEN MAYARA MARQUES ALESSI

Cargo/Função: (12036) NIVEL SUPERIOR ASSISTENCIAL

Referência: 000 Carga Horária: 40H

Un. Adm: (195693) HOSP. REG. DE SORRISO

A Partir de: 01/01/2021 Até31/01/2021

Qtde Plantões: 10

Processo N.: 85927/2021

Nome: (299682/1) SUSAN CHAGAS REIS

Cargo/Função: (12040) NIVEL AUXILIAR ASSISTENCIAL

Referência: 000 Carga Horária: 40H

Un. Adm: (195740) HOSP. REG. DE SINOP

A Partir de: 01/01/2021 Até31/01/2021

Qtde Plantões: 13

Processo N.: 103388/2021

Nome: (282223/2) TAINARA FERREIRA DOS SANTOS

Cargo/Função: (12046) NIVEL FUNDAMENTAL ADMINISTRATIVO

Referência: 000 Carga Horária: 40H

Un. Adm: (195693) HOSP. REG. DE SORRISO

A Partir de: 01/01/2021 Até31/01/2021

Qtde Plantões: 10

Processo N.: 444582/2020

Nome: (282212/2) TAIS PASCHOAL GOMES

Cargo/Função: (12038) NIVEL TECNICO ASSISTENCIAL

Referência: 000 Carga Horária: 40H

Un. Adm: (195731) HOSP REG DE ALTA FLORESTA ALBERT SABIN

A Partir de: 01/10/2020 Até31/10/2020

Qtde Plantões: 14

Processo N.: 444582/2020

Nome: (281542/2) TAIS STEPHANIE DA PENHA MULLER SANTOS

Cargo/Função: (12038) NIVEL TECNICO ASSISTENCIAL

Referência: 000 Carga Horária: 40H

Un. Adm: (195731) HOSP REG DE ALTA FLORESTA ALBERT SABIN

A Partir de: 01/10/2020 Até31/10/2020

Qtde Plantões: 11

Processo N.: 342095/2020

Nome: (277267/4) TALITA DA SILVA DA CRUZ COSTA

Cargo/Função: (12050) NIVEL FUNDAMENTAL

Referência: 000 Carga Horária: 40H

Un. Adm: (195731) HOSP REG DE ALTA FLORESTA ALBERT SABIN

A Partir de: 01/06/2020 Até30/06/2020

Qtde Plantões: 14

Processo N.: 373318/2020

Nome: (277267/4) TALITA DA SILVA DA CRUZ COSTA

Cargo/Função: (12050) NIVEL FUNDAMENTAL

Referência: 000 Carga Horária: 40H

Un. Adm: (195731) HOSP REG DE ALTA FLORESTA ALBERT SABIN

A Partir de: 01/09/2020 Até30/09/2020

Qtde Plantões: 14

Processo N.: 426737/2020

Nome: (277267/4) TALITA DA SILVA DA CRUZ COSTA

Cargo/Função: (12050) NIVEL FUNDAMENTAL

Referência: 000 Carga Horária: 40H

Un. Adm: (195731) HOSP REG DE ALTA FLORESTA ALBERT SABIN

A Partir de: 01/10/2020 Até31/10/2020

Qtde Plantões: 14

Processo N.: 444582/2020

Nome: (296085/1) TATIANE BARBOSA DA CONCEICAO

Cargo/Função: (12038) NIVEL TECNICO ASSISTENCIAL

Referência: 000 Carga Horária: 40H

Un. Adm: (195731) HOSP REG DE ALTA FLORESTA ALBERT SABIN

A Partir de: 01/10/2020 Até31/10/2020

Qtde Plantões: 14

Processo N.: 86007/2021

Nome: (292206/2) TATIANE SALU DA SILVA

Cargo/Função: (12036) NIVEL SUPERIOR ASSISTENCIAL

Referência: 000 Carga Horária: 40H

Un. Adm: (195740) HOSP. REG. DE SINOP

A Partir de: 01/01/2021 Até31/01/2021

Qtde Plantões: 14

Processo N.: 135088/2021

Nome: (296806/1) TAYLISSA DE ARAUJO LOPES

Cargo/Função: (12036) NIVEL SUPERIOR ASSISTENCIAL

Referência: 000 Carga Horária: 30H

Un. Adm: (195693) HOSP. REG. DE SORRISO

A Partir de: 01/11/2020 Até30/11/2020

Qtde Plantões: 8

Processo N.: 142045/2021

Nome: (86256/1) TERESINHA REMPEL HECK

Cargo/Função: (4989) PROFIS APOIO SERV SAUDE SUS

Referência: D-007 Carga Horária: 40H

Un. Adm: (195693) HOSP. REG. DE SORRISO

A Partir de: 01/11/2020 Até30/11/2020

Qtde Plantões: 14

Processo N.: 500262/2020

Nome: (300448/1) THAIS LEO SOUZA

Cargo/Função: (12044) NIVEL MEDIO ADMINISTRATIVO

Referência: 000 Carga Horária: 40H

Un. Adm: (195758) HOSP. ESTADUAL LOUSITE FERREIRA DA SILVA

A Partir de: 01/08/2020 Até31/08/2020

Qtde Plantões: 14

Processo N.: 77653/2021

Nome: (296977/1) THIAGO VIEIRA DE MORAIS

Cargo/Função: (12046) NIVEL FUNDAMENTAL ADMINISTRATIVO

Referência: 000 Carga Horária: 40H

Un. Adm: (195740) HOSP. REG. DE SINOP

A Partir de: 01/12/2020 Até31/12/2020

Qtde Plantões: 13

Processo N.: 85977/2021

Nome: (296977/1) THIAGO VIEIRA DE MORAIS

Cargo/Função: (12046) NIVEL FUNDAMENTAL ADMINISTRATIVO

Referência: 000 Carga Horária: 40H

Un. Adm: (195740) HOSP. REG. DE SINOP

A Partir de: 01/01/2021 Até31/01/2021

Qtde Plantões: 10

Processo N.: 444582/2020

Nome: (296091/1) TIAGO TEIXEIRA

Cargo/Função: (12038) NIVEL TECNICO ASSISTENCIAL

Referência: 000 Carga Horária: 40H

Un. Adm: (195731) HOSP REG DE ALTA FLORESTA ALBERT SABIN

A Partir de: 01/10/2020 Até31/10/2020

Qtde Plantões: 14

Processo N.: 86007/2021

Nome: (297035/1) TIELLY RIBEIRO PONCONI

Cargo/Função: (12036) NIVEL SUPERIOR ASSISTENCIAL

Referência: 000 Carga Horária: 40H

Un. Adm: (195740) HOSP. REG. DE SINOP

A Partir de: 01/01/2021 Até31/01/2021

Qtde Plantões: 13

Processo N.: 77653/2021

Nome: (296986/1) VALDECI COSTA RIBEIRO

Cargo/Função: (12046) NIVEL FUNDAMENTAL ADMINISTRATIVO

Referência: 000 Carga Horária: 40H

Un. Adm: (195740) HOSP. REG. DE SINOP

A Partir de: 01/12/2020 Até31/12/2020

Qtde Plantões: 14

Processo N.: 85977/2021

Nome: (296986/1) VALDECI COSTA RIBEIRO

Cargo/Função: (12046) NIVEL FUNDAMENTAL ADMINISTRATIVO

Referência: 000 Carga Horária: 40H

Un. Adm: (195740) HOSP. REG. DE SINOP

A Partir de: 01/01/2021 Até31/01/2021

Qtde Plantões: 14

Processo N.: 444582/2020

Nome: (281882/3) VALERIO VALDEVINO BEZERRA

Cargo/Função: (12038) NIVEL TECNICO ASSISTENCIAL

Referência: 000 Carga Horária: 40H

Un. Adm: (195731) HOSP REG DE ALTA FLORESTA ALBERT SABIN

A Partir de: 01/10/2020 Até31/10/2020

Qtde Plantões: 14

Processo N.: 500262/2020

Nome: (282010/2) VALMIR MENDES DE SOUZA FILHO

Cargo/Função: (12044) NIVEL MEDIO ADMINISTRATIVO

Referência: 000 Carga Horária: 40H

Un. Adm: (195758) HOSP. ESTADUAL LOUSITE FERREIRA DA SILVA

A Partir de: 01/08/2020 Até31/08/2020

Qtde Plantões: 14

Processo N.: 102208/2021

Nome: (296889/1) VANDERLEIA APARECIDA GOMES PINHEIRO

Cargo/Função: (12036) NIVEL SUPERIOR ASSISTENCIAL

Referência: 000 Carga Horária: 40H

Un. Adm: (195693) HOSP. REG. DE SORRISO

A Partir de: 01/01/2021 Até31/01/2021

Qtde Plantões: 1

Processo N.: 102208/2021

Nome: (281091/2) VANESSA DA SILVA ROCHA

Cargo/Função: (12036) NIVEL SUPERIOR ASSISTENCIAL

Referência: 000 Carga Horária: 40H

Un. Adm: (195693) HOSP. REG. DE SORRISO

A Partir de: 01/01/2021 Até31/01/2021

Qtde Plantões: 14

Processo N.: 102208/2021

Nome: (296693/1) VANI DE CASTRO

Cargo/Função: (12036) NIVEL SUPERIOR ASSISTENCIAL

Referência: 000 Carga Horária: 40H

Un. Adm: (195693) HOSP. REG. DE SORRISO

A Partir de: 01/01/2021 Até31/01/2021

Qtde Plantões: 13

Processo N.: 102208/2021

Nome: (87501/3) VANIA BANFI DE QUADROS

Cargo/Função: (12036) NIVEL SUPERIOR ASSISTENCIAL

Referência: 000 Carga Horária: 40H

Un. Adm: (195693) HOSP. REG. DE SORRISO  
A Partir de: 01/01/2021 Até31/01/2021  
Qtde Plantões: 14

Processo N.: 444582/2020

Nome: (281297/2) VANIA FERREIRA MILTON  
Cargo/Função: (12038) NIVEL TECNICO ASSISTENCIAL  
Referência: 000 Carga Horária: 40H  
Un. Adm: (195731) HOSP REG DE ALTA FLORESTA ALBERT SABIN  
A Partir de: 01/10/2020 Até31/10/2020  
Qtde Plantões: 14

Processo N.: 135088/2021

Nome: (289001/2) VIVIANI PREHL RODRIGUES  
Cargo/Função: (12036) NIVEL SUPERIOR ASSISTENCIAL  
Referência: 000 Carga Horária: 30H  
Un. Adm: (195693) HOSP. REG. DE SORRISO  
A Partir de: 01/11/2020 Até30/11/2020  
Qtde Plantões: 9

Processo N.: 105076/2021

Nome: (90045/1) VOLMAR EHRHARDT  
Cargo/Função: (4989) PROFIS APOIO SERV SAUDE SUS  
Referência: D-007 Carga Horária: 40H  
Un. Adm: (195693) HOSP. REG. DE SORRISO  
A Partir de: 01/01/2021 Até15/01/2021  
Qtde Plantões: 2

Processo N.: 77649/2021

Nome: (298977/1) WILSON EBER DA SILVA GONCALVES  
Cargo/Função: (12046) NIVEL FUNDAMENTAL ADMINISTRATIVO  
Referência: 000 Carga Horária: 40H  
Un. Adm: (195740) HOSP. REG. DE SINOP  
A Partir de: 01/12/2020 Até31/12/2020  
Qtde Plantões: 14

Processo N.: 85918/2021

Nome: (298977/1) WILSON EBER DA SILVA GONCALVES  
Cargo/Função: (12046) NIVEL FUNDAMENTAL ADMINISTRATIVO  
Referência: 000 Carga Horária: 40H  
Un. Adm: (195740) HOSP. REG. DE SINOP  
A Partir de: 01/01/2021 Até31/01/2021  
Qtde Plantões: 14

Processo N.: 444582/2020

Nome: (281137/2) ZENAIDE CARDOSO DE JESUS  
Cargo/Função: (12038) NIVEL TECNICO ASSISTENCIAL  
Referência: 000 Carga Horária: 40H  
Un. Adm: (195731) HOSP REG DE ALTA FLORESTA ALBERT SABIN  
A Partir de: 01/10/2020 Até31/10/2020  
Qtde Plantões: 14

PUBLICADA, REGISTRADA, CUMPR-SE.  
Cuiabá-MT, 18 de Maio de 2021.  
Gilberto Gomes de Figueiredo  
Secretário de Estado de Saúde

PORTARIA/SES/00270/2021  
19/05/2021

DE:

O Secretário de Estado de Saúde no uso de suas atribuições que lhes são conferidas por lei,

Resolve: TORNAR SEM EFEITO  
Evento: Regime de Plantão SUS LC nº441/2011

Processo N.: 89942/2021

Nome: (296967/1) ELIANE ALVES DA SILVA HENDGES  
Cargo/Função: (12036) NIVEL SUPERIOR ASSISTENCIAL  
Referência: 000 Carga Horária: 40H  
Un. Adm: (195740) HOSP. REG. DE SINOP  
A Partir de: 01/02/2021 Até28/02/2021  
Qtde Plantões: 2

PUBLICADA, REGISTRADA, CUMPR-SE.  
Cuiabá-MT, 18 de Maio de 2021.  
Gilberto Gomes de Figueiredo  
Secretário de Estado de Saúde

O Secretário de Estado de Saúde no uso de suas atribuições que lhes são conferidas por lei,

Resolve: PRORROGAR - SES  
Objeto: CONTRATAÇÃO TEMPORARIA

CONTRATO/SES/05185/2021 DE: 19/05/2021

Processo N.: 185555/2021  
Contratado: (111786/4) JOAO MESSIAS MARTINS SANTOS  
CPF: 594.226.961-00  
Cargo/Função: (12036) NIVEL SUPERIOR ASSISTENCIAL  
Perfil Profissional: ENFERMEIRO  
Carga Horária: 40 horas semanais  
Un. Adm: (195758) HOSP. ESTADUAL LOUSITE FERREIRA DA SILVA  
Até: 27/11/2021

PUBLICADA, REGISTRADA, CUMPR-SE.  
Cuiabá-MT, 18 de Maio de 2021.  
Gilberto Gomes de Figueiredo  
Secretário de Estado de Saúde

O Secretário de Estado de Saúde no uso de suas atribuições que lhes são conferidas por lei,

Resolve: DISTRATAR - SES  
Objeto: CONTRATAÇÃO TEMPORARIA

CONTRATO/SES/05186/2021 DE: 19/05/2021

Processo N.: 167519/2021  
Contratado: (114211/7) JAIME PEREIRA LIMA  
CPF: 835.061.521-49  
Cargo/Função: (12038) NIVEL TECNICO ASSISTENCIAL  
Perfil Profissional: TÊC. ENFERMAGEM  
Carga Horária: 40 horas semanais  
Un. Adm: (195715) HOSP. REG. DE COLIDER  
Em: 27/04/2021

PUBLICADA, REGISTRADA, CUMPR-SE.  
Cuiabá-MT, 18 de Maio de 2021.  
Gilberto Gomes de Figueiredo  
Secretário de Estado de Saúde

O Secretário de Estado de Saúde no uso de suas atribuições que lhes são conferidas por lei,

Resolve: PRORROGAR - SES  
Objeto: CONTRATAÇÃO TEMPORARIA

CONTRATO/SES/05187/2021 DE: 19/05/2021

Processo N.: 185555/2021  
Contratado: (134116/9) SILVANA APARECIDA DA SILVA  
CPF: 395.201.881-34  
Cargo/Função: (12038) NIVEL TECNICO ASSISTENCIAL  
Perfil Profissional: TÊC. ENFERMAGEM  
Carga Horária: 40 horas semanais  
Un. Adm: (195758) HOSP. ESTADUAL LOUSITE FERREIRA DA SILVA  
Até: 27/11/2021

CONTRATO/SES/05188/2021 DE: 19/05/2021

Processo N.: 185555/2021  
Contratado: (138462/4) NEIDE MARIA DA SILVA SAMPAIO  
CPF: 317.756.671-20  
Cargo/Função: (12038) NIVEL TECNICO ASSISTENCIAL  
Perfil Profissional: TÊC. ENFERMAGEM  
Carga Horária: 40 horas semanais  
Un. Adm: (195758) HOSP. ESTADUAL LOUSITE FERREIRA DA SILVA  
Até: 19/11/2021

CONTRATO/SES/05189/2021 DE: 19/05/2021

Processo N.: 185555/2021  
Contratado: (142655/3) KATIUCIA VALERIA MARTINS DE LIMA  
CPF: 734.240.131-53  
Cargo/Função: (12036) NIVEL SUPERIOR ASSISTENCIAL  
Perfil Profissional: ENFERMEIRO  
Carga Horária: 40 horas semanais  
Un. Adm: (195758) HOSP. ESTADUAL LOUSITE FERREIRA DA SILVA  
Até: 19/11/2021

PUBLICADA, REGISTRADA, CUMPR-SE.  
Cuiabá-MT, 18 de Maio de 2021.  
Gilberto Gomes de Figueiredo  
Secretário de Estado de Saúde

O Secretário de Estado de Saúde no uso de suas atribuições que lhes são conferidas por lei,

Resolve: AUTORIZAR - SES  
Objeto: CONTRATAÇÃO TEMPORARIA

CONTRATO/SES/05190/2021 DE: 19/05/2021

Processo N.: 132941/2021  
Contratado: (205259/17) JOELSON DE OLIVEIRA  
CPF: 727.564.971-34  
Cargo/Função: (12038) NIVEL TECNICO ASSISTENCIAL  
Perfil Profissional: TÊC. ENFERMAGEM  
Carga Horária: 40 horas semanais  
Un. Adm: (118710) UNID.ESPEC. DE CONTR. MOVIMENTACAO DE PESSOAL  
A Partir de: 23/03/2021 Até31/08/2021

PUBLICADA, REGISTRADA, CUMPR-SE.  
Cuiabá-MT, 18 de Maio de 2021.  
Gilberto Gomes de Figueiredo  
Secretário de Estado de Saúde

O Secretário de Estado de Saúde no uso de suas atribuições que lhes são conferidas por lei,

Resolve: DISTRATAR - SES  
Objeto: CONTRATAÇÃO TEMPORARIA

CONTRATO/SES/05191/2021 DE: 19/05/2021

Processo N.: 193025/2021  
Contratado: (222763/9) JOELMA RODRIGUES DE AGUIAR  
CPF: 013.555.951-00  
Cargo/Função: (12036) NIVEL SUPERIOR ASSISTENCIAL  
Perfil Profissional: ENFERMEIRO  
Carga Horária: 40 horas semanais  
Un. Adm: (195685) HOSP. REG. DE RONDONOPOLIS IRMÃELZA GIOVANELLA  
Em: 12/05/2021

PUBLICADA, REGISTRADA, CUMPR-SE.  
Cuiabá-MT, 18 de Maio de 2021.  
Gilberto Gomes de Figueiredo  
Secretário de Estado de Saúde

O Secretário de Estado de Saúde no uso de suas atribuições que lhes são conferidas por lei,

Resolve: PRORROGAR - SES  
Objeto: CONTRATAÇÃO TEMPORARIA

CONTRATO/SES/05192/2021 DE: 19/05/2021  
Processo N°: 185555/2021  
Contratado: (227859/3) JORGE RODRIGUES DE MELO  
CPF: 138.012.441-72  
Cargo/Função: (12038) NIVEL TECNICO ASSISTENCIAL  
Perfil Profissional: TÈC. ENFERMAGEM  
Carga Horária: 40 horas semanais  
Un. Adm: (195758) HOSP. ESTADUAL LOUSITE FERREIRA DA SILVA  
Até: 22/11/2021

PUBLICADA, REGISTRADA, CUMPRÁ-SE.  
Cuiabá-MT, 18 de Maio de 2021.  
Gilberto Gomes de Figueiredo  
Secretário de Estado de Saúde

O Secretário de Estado de Saúde no uso de suas atribuições que lhes são conferidas por lei,

Resolve: DISTRATAR - SES  
Objeto: CONTRATAÇÃO TEMPORARIA

CONTRATO/SES/05193/2021 DE: 19/05/2021  
Processo N°: 189980/2021  
Contratado: (232510/3) ROSANGELA KOVALSKI DA CRUZ LIMA  
CPF: 300.294.938-89  
Cargo/Função: (12038) NIVEL TECNICO ASSISTENCIAL  
Perfil Profissional: TÈC. ENFERMAGEM  
Carga Horária: 40 horas semanais  
Un. Adm: (197041) COORD. DO SERV. DE ATEND. MOVEV DE URGENCIA - SAMU  
Em: 09/05/2021

PUBLICADA, REGISTRADA, CUMPRÁ-SE.  
Cuiabá-MT, 18 de Maio de 2021.  
Gilberto Gomes de Figueiredo  
Secretário de Estado de Saúde

O Secretário de Estado de Saúde no uso de suas atribuições que lhes são conferidas por lei,

Resolve: AUTORIZAR - SES  
Objeto: CONTRATAÇÃO TEMPORARIA

CONTRATO/SES/05195/2021 DE: 19/05/2021  
Processo N°: 196342/2021  
Contratado: (239472/2) ISABELA ANDRADE FERREIRA DA SILVA  
CPF: 025.226.451-70  
Cargo/Função: (12036) NIVEL SUPERIOR ASSISTENCIAL  
Perfil Profissional: BIOMÈDICO  
Carga Horária: 40 horas semanais  
Un. Adm: (136620) GER. DE ANALISES DE VIGILANCIA EPIDEMIOLOGICA  
A Partir de: 27/03/2021 Até: 26/03/2022

PUBLICADA, REGISTRADA, CUMPRÁ-SE.  
Cuiabá-MT, 18 de Maio de 2021.  
Gilberto Gomes de Figueiredo  
Secretário de Estado de Saúde

O Secretário de Estado de Saúde no uso de suas atribuições que lhes são conferidas por lei,

Resolve: PRORROGAR - SES  
Objeto: CONTRATAÇÃO TEMPORARIA

CONTRATO/SES/05196/2021 DE: 19/05/2021  
Processo N°: 185555/2021  
Contratado: (248224/3) HILDA FERREIRA  
CPF: 412.051.541-91  
Cargo/Função: (12036) NIVEL SUPERIOR ASSISTENCIAL  
Perfil Profissional: ENFERMEIRO  
Carga Horária: 40 horas semanais  
Un. Adm: (195758) HOSP. ESTADUAL LOUSITE FERREIRA DA SILVA  
Até: 19/11/2021

PUBLICADA, REGISTRADA, CUMPRÁ-SE.  
Cuiabá-MT, 18 de Maio de 2021.  
Gilberto Gomes de Figueiredo  
Secretário de Estado de Saúde

O Secretário de Estado de Saúde no uso de suas atribuições que lhes são conferidas por lei,

Resolve: AUTORIZAR - SES  
Objeto: CONTRATAÇÃO TEMPORARIA

CONTRATO/SES/05197/2021 DE: 19/05/2021  
Processo N°: 173546/2021

Contratado: (262306/6) ELISMARA BIGONI ALVES DOS SANTOS  
CPF: 015.512.541-90  
Cargo/Função: (12034) ASSESSOR TEC DE DIREÇÃO II  
Perfil Profissional:  
Carga Horária: 40 horas semanais  
Un. Adm: (196525) GAB. SECRET. ADJ. GESTAO HOSPITALAR  
A Partir de: 03/05/2021 Até: 02/05/2022

CONTRATO/SES/05198/2021 DE: 19/05/2021  
Processo N°: 174563/2021  
Contratado: (262354/4) EUNIELY AIRES SILVA  
CPF: 027.496.151-27  
Cargo/Função: (12036) NIVEL SUPERIOR ASSISTENCIAL  
Perfil Profissional: ASSIST. SOCIAL  
Carga Horária: 30 horas semanais  
Un. Adm: (195707) HOSP REG DOUTOR ANTONIO CARLOS SOUTO FONTES  
A Partir de: 01/03/2021 Até: 31/08/2021

CONTRATO/SES/05199/2021 DE: 19/05/2021  
Processo N°: 153738/2021  
Contratado: (264057/4) CLAUDETTE LEMES SILVA SALES  
CPF: 667.885.441-15  
Cargo/Função: (12038) NIVEL TECNICO ASSISTENCIAL  
Perfil Profissional: TÈC. ENFERMAGEM  
Carga Horária: 40 horas semanais  
Un. Adm: (118710) UNID.ESPEC. DE CONTR. MOVIMENTACAO DE PESSOAL  
A Partir de: 13/04/2021 Até: 31/08/2021

PUBLICADA, REGISTRADA, CUMPRÁ-SE.  
Cuiabá-MT, 18 de Maio de 2021.  
Gilberto Gomes de Figueiredo  
Secretário de Estado de Saúde

O Secretário de Estado de Saúde no uso de suas atribuições que lhes são conferidas por lei,

Resolve: DISTRATAR - SES  
Objeto: CONTRATAÇÃO TEMPORARIA

CONTRATO/SES/05200/2021 DE: 19/05/2021  
Processo N°: 176465/2021  
Contratado: (280529/3) MIRIAM FERREIRA BRAGA DE ALENCAR  
CPF: 030.277.131-08  
Cargo/Função: (12042) NIVEL SUPERIOR ADMINISTRATIVO  
Perfil Profissional: ANALISTA ADMIN  
Carga Horária: 40 horas semanais  
Un. Adm: (195707) HOSP REG DOUTOR ANTONIO CARLOS SOUTO FONTES  
Em: 29/04/2021

PUBLICADA, REGISTRADA, CUMPRÁ-SE.  
Cuiabá-MT, 18 de Maio de 2021.  
Gilberto Gomes de Figueiredo  
Secretário de Estado de Saúde

O Secretário de Estado de Saúde no uso de suas atribuições que lhes são conferidas por lei,

Resolve: PRORROGAR - SES  
Objeto: CONTRATAÇÃO TEMPORARIA

CONTRATO/SES/05201/2021 DE: 19/05/2021  
Processo N°: 185555/2021  
Contratado: (281059/2) SUELI ACIOLI DOS SANTOS BONETTI  
CPF: 972.045.101-78  
Cargo/Função: (12038) NIVEL TECNICO ASSISTENCIAL  
Perfil Profissional: TÈC. ENFERMAGEM  
Carga Horária: 40 horas semanais  
Un. Adm: (195758) HOSP. ESTADUAL LOUSITE FERREIRA DA SILVA  
Até: 19/11/2021

PUBLICADA, REGISTRADA, CUMPRÁ-SE.  
Cuiabá-MT, 18 de Maio de 2021.  
Gilberto Gomes de Figueiredo  
Secretário de Estado de Saúde

O Secretário de Estado de Saúde no uso de suas atribuições que lhes são conferidas por lei,

Resolve: DISTRATAR - SES  
Objeto: CONTRATAÇÃO TEMPORARIA

CONTRATO/SES/05202/2021 DE: 19/05/2021  
Processo N°: 174594/2021  
Contratado: (281099/2) MARIA MARCIA DE BRITO FERREIRA  
CPF: 009.603.561-77  
Cargo/Função: (12038) NIVEL TECNICO ASSISTENCIAL  
Perfil Profissional: TÈC. ENFERMAGEM  
Carga Horária: 40 horas semanais  
Un. Adm: (195693) HOSP. REG. DE SORRISO  
Em: 30/04/2021

CONTRATO/SES/05203/2021 DE: 19/05/2021  
Processo N°: 167764/2021  
Contratado: (281324/2) DILMA PEREIRA DA SILVA  
CPF: 011.843.351-25  
Cargo/Função: (12050) NIVEL FUNDAMENTAL  
Perfil Profissional: AUXILIAR OPERACIONAL  
Carga Horária: 40 horas semanais  
Un. Adm: (195715) HOSP. REG. DE COLIDER  
Em: 27/04/2021

PUBLICADA, REGISTRADA, CUMPRÁ-SE.  
Cuiabá-MT, 18 de Maio de 2021.  
Gilberto Gomes de Figueiredo



Secretário de Estado de Saúde

O Secretário de Estado de Saúde no uso de suas atribuições que lhes são conferidas por lei,

Resolve: PRORROGAR - SES  
Objeto: CONTRATAÇÃO TEMPORARIA

CONTRATO/SES/05204/2021 DE: 19/05/2021  
Processo Nº: 185555/2021  
Contratado: (281563/2) IRANIL GOMES DE SOUZA  
CPF: 005.902.761-40  
Cargo/Função: (12036) NIVEL SUPERIOR ASSISTENCIAL  
Perfil Profissional: ENFERMEIRO  
Carga Horária: 40 horas semanais  
Un. Adm: (195758) HOSP. ESTADUAL LOUSITE FERREIRA DA SILVA  
Até: 19/11/2021

CONTRATO/SES/05205/2021 DE: 19/05/2021  
Processo Nº: 185555/2021  
Contratado: (281566/2) ELVIS DIEGO SERAFIM DE OLIVEIRA  
CPF: 014.480.541-33  
Cargo/Função: (12036) NIVEL SUPERIOR ASSISTENCIAL  
Perfil Profissional: ENFERMEIRO  
Carga Horária: 40 horas semanais  
Un. Adm: (195758) HOSP. ESTADUAL LOUSITE FERREIRA DA SILVA  
Até: 19/11/2021

CONTRATO/SES/05206/2021 DE: 19/05/2021  
Processo Nº: 185555/2021  
Contratado: (281572/2) MARIA FATIMA DA SILVA  
CPF: 667.201.921-91  
Cargo/Função: (12036) NIVEL SUPERIOR ASSISTENCIAL  
Perfil Profissional: ENFERMEIRO  
Carga Horária: 40 horas semanais  
Un. Adm: (195758) HOSP. ESTADUAL LOUSITE FERREIRA DA SILVA  
Até: 19/11/2021

CONTRATO/SES/05207/2021 DE: 19/05/2021  
Processo Nº: 185555/2021  
Contratado: (281578/2) CRISTIANE TENANI DA SILVA  
CPF: 028.780.001-61  
Cargo/Função: (12036) NIVEL SUPERIOR ASSISTENCIAL  
Perfil Profissional: ENFERMEIRO  
Carga Horária: 40 horas semanais  
Un. Adm: (195758) HOSP. ESTADUAL LOUSITE FERREIRA DA SILVA  
Até: 19/11/2021

CONTRATO/SES/05208/2021 DE: 19/05/2021  
Processo Nº: 185555/2021  
Contratado: (281586/2) MARIA ADIMAR PEREIRA DA SILVA  
CPF: 328.782.651-49  
Cargo/Função: (12036) NIVEL SUPERIOR ASSISTENCIAL  
Perfil Profissional: ENFERMEIRO  
Carga Horária: 40 horas semanais  
Un. Adm: (195758) HOSP. ESTADUAL LOUSITE FERREIRA DA SILVA  
Até: 19/11/2021

CONTRATO/SES/05209/2021 DE: 19/05/2021  
Processo Nº: 185555/2021  
Contratado: (281590/2) CHARLES CONCEICAO DE SOUZA  
CPF: 537.850.371-04  
Cargo/Função: (12036) NIVEL SUPERIOR ASSISTENCIAL  
Perfil Profissional: ENFERMEIRO  
Carga Horária: 40 horas semanais  
Un. Adm: (195758) HOSP. ESTADUAL LOUSITE FERREIRA DA SILVA  
Até: 19/11/2021

CONTRATO/SES/05210/2021 DE: 19/05/2021  
Processo Nº: 185555/2021  
Contratado: (281595/2) VANIA COSTA ABREU  
CPF: 013.681.511-16  
Cargo/Função: (12038) NIVEL TECNICO ASSISTENCIAL  
Perfil Profissional: TÉCN. ENFERMAGEM  
Carga Horária: 40 horas semanais  
Un. Adm: (195758) HOSP. ESTADUAL LOUSITE FERREIRA DA SILVA  
Até: 19/11/2021

CONTRATO/SES/05211/2021 DE: 19/05/2021  
Processo Nº: 185555/2021  
Contratado: (281598/2) CLAUDIA APARECIDA BISPO MERGAR  
CPF: 822.732.191-72  
Cargo/Função: (12038) NIVEL TECNICO ASSISTENCIAL  
Perfil Profissional: TÉCN. ENFERMAGEM  
Carga Horária: 40 horas semanais  
Un. Adm: (195758) HOSP. ESTADUAL LOUSITE FERREIRA DA SILVA  
Até: 19/11/2021

CONTRATO/SES/05212/2021 DE: 19/05/2021  
Processo Nº: 185555/2021  
Contratado: (281604/2) DAIANY FEITOSA PEREIRA  
CPF: 901.025.761-49  
Cargo/Função: (12038) NIVEL TECNICO ASSISTENCIAL  
Perfil Profissional: TÉCN. ENFERMAGEM  
Carga Horária: 40 horas semanais  
Un. Adm: (195758) HOSP. ESTADUAL LOUSITE FERREIRA DA SILVA  
Até: 19/11/2021

CONTRATO/SES/05213/2021 DE: 19/05/2021  
Processo Nº: 185555/2021  
Contratado: (281609/2) SUELEN MOREIRA DA SILVA  
CPF: 008.858.021-01  
Cargo/Função: (12038) NIVEL TECNICO ASSISTENCIAL  
Perfil Profissional: TÉCN. ENFERMAGEM  
Carga Horária: 40 horas semanais  
Un. Adm: (195758) HOSP. ESTADUAL LOUSITE FERREIRA DA SILVA

Até: 19/11/2021

CONTRATO/SES/05214/2021 DE: 19/05/2021  
Processo Nº: 185555/2021  
Contratado: (281612/2) DEVA PAIXAO MORAES GOMES  
CPF: 692.034.311-87  
Cargo/Função: (12038) NIVEL TECNICO ASSISTENCIAL  
Perfil Profissional: TÉCN. ENFERMAGEM  
Carga Horária: 40 horas semanais  
Un. Adm: (195758) HOSP. ESTADUAL LOUSITE FERREIRA DA SILVA  
Até: 19/11/2021

CONTRATO/SES/05215/2021 DE: 19/05/2021  
Processo Nº: 185555/2021  
Contratado: (281614/2) MARCIA DOS SANTOS  
CPF: 518.621.902-91  
Cargo/Função: (12038) NIVEL TECNICO ASSISTENCIAL  
Perfil Profissional: TÉCN. ENFERMAGEM  
Carga Horária: 40 horas semanais  
Un. Adm: (195758) HOSP. ESTADUAL LOUSITE FERREIRA DA SILVA  
Até: 19/11/2021

CONTRATO/SES/05216/2021 DE: 19/05/2021  
Processo Nº: 185555/2021  
Contratado: (281627/2) CLOVIS NUNES DE SIQUEIRA FILHO  
CPF: 655.096.681-72  
Cargo/Função: (12046) NIVEL FUNDAMENTAL ADMINISTRATIVO  
Perfil Profissional: MAQUEIRO  
Carga Horária: 40 horas semanais  
Un. Adm: (195758) HOSP. ESTADUAL LOUSITE FERREIRA DA SILVA  
Até: 19/11/2021

CONTRATO/SES/05217/2021 DE: 19/05/2021  
Processo Nº: 185555/2021  
Contratado: (281629/2) ACELMA PEREIRA DA SILVA  
CPF: 688.799.971-49  
Cargo/Função: (12038) NIVEL TECNICO ASSISTENCIAL  
Perfil Profissional: TÉCN. ENFERMAGEM  
Carga Horária: 40 horas semanais  
Un. Adm: (195758) HOSP. ESTADUAL LOUSITE FERREIRA DA SILVA  
Até: 19/11/2021

CONTRATO/SES/05218/2021 DE: 19/05/2021  
Processo Nº: 185555/2021  
Contratado: (281631/2) EVANILCE BRUNO DE OLIVEIRA DIAS  
CPF: 791.945.831-53  
Cargo/Função: (12038) NIVEL TECNICO ASSISTENCIAL  
Perfil Profissional: TÉCN. ENFERMAGEM  
Carga Horária: 40 horas semanais  
Un. Adm: (195758) HOSP. ESTADUAL LOUSITE FERREIRA DA SILVA  
Até: 19/11/2021

CONTRATO/SES/05219/2021 DE: 19/05/2021  
Processo Nº: 185555/2021  
Contratado: (281635/2) SILVANA ZILDA DE SOUZA  
CPF: 697.901.751-91  
Cargo/Função: (12038) NIVEL TECNICO ASSISTENCIAL  
Perfil Profissional: TÉCN. ENFERMAGEM  
Carga Horária: 40 horas semanais  
Un. Adm: (195758) HOSP. ESTADUAL LOUSITE FERREIRA DA SILVA  
Até: 19/11/2021

CONTRATO/SES/05220/2021 DE: 19/05/2021  
Processo Nº: 185555/2021  
Contratado: (281639/2) ROSA AMANCIA PRADO DA SILVA  
CPF: 569.158.701-30  
Cargo/Função: (12038) NIVEL TECNICO ASSISTENCIAL  
Perfil Profissional: TÉCN. ENFERMAGEM  
Carga Horária: 40 horas semanais  
Un. Adm: (195758) HOSP. ESTADUAL LOUSITE FERREIRA DA SILVA  
Até: 19/11/2021

CONTRATO/SES/05221/2021 DE: 19/05/2021  
Processo Nº: 185555/2021  
Contratado: (281642/2) GIVANILDE ALEXANDRE DA SILVA  
CPF: 593.883.821-53  
Cargo/Função: (12038) NIVEL TECNICO ASSISTENCIAL  
Perfil Profissional: TÉCN. ENFERMAGEM  
Carga Horária: 40 horas semanais  
Un. Adm: (195758) HOSP. ESTADUAL LOUSITE FERREIRA DA SILVA  
Até: 19/11/2021

CONTRATO/SES/05222/2021 DE: 19/05/2021  
Processo Nº: 185555/2021  
Contratado: (281980/2) JAILTON OLIVEIRA DE SOUZA  
CPF: 652.441.412-87  
Cargo/Função: (12038) NIVEL TECNICO ASSISTENCIAL  
Perfil Profissional: TÉCN. ENFERMAGEM  
Carga Horária: 40 horas semanais  
Un. Adm: (195758) HOSP. ESTADUAL LOUSITE FERREIRA DA SILVA  
Até: 19/11/2021

CONTRATO/SES/05223/2021 DE: 19/05/2021  
Processo Nº: 185555/2021  
Contratado: (281983/2) GISLENE MARIA DA SILVA  
CPF: 701.798.161-87  
Cargo/Função: (12036) NIVEL SUPERIOR ASSISTENCIAL  
Perfil Profissional: ENFERMEIRO  
Carga Horária: 40 horas semanais  
Un. Adm: (195758) HOSP. ESTADUAL LOUSITE FERREIRA DA SILVA  
Até: 27/11/2021

CONTRATO/SES/05224/2021 DE: 19/05/2021  
Processo Nº: 185555/2021  
Contratado: (281988/2) MORGANA GLAUCIA DOS SANTOS  
CPF: 924.861.341-15

Cargo/Função: (12036) NIVEL SUPERIOR ASSISTENCIAL  
 Perfil Profissional: ENFERMEIRO  
 Carga Horária: 40 horas semanais  
 Un. Adm: (195758) HOSP. ESTADUAL LOUSITE FERREIRA DA SILVA  
 Até: 19/11/2021

CONTRATO/SES/05225/2021 DE: 19/05/2021  
 Processo N°: 185555/2021  
 Contratado: (282003/2) JUCELEY MORAIS BRITTO  
 CPF: 395.379.351-91  
 Cargo/Função: (12038) NIVEL TECNICO ASSISTENCIAL  
 Perfil Profissional: TÊC. ENFERMAGEM  
 Carga Horária: 40 horas semanais  
 Un. Adm: (195758) HOSP. ESTADUAL LOUSITE FERREIRA DA SILVA  
 Até: 26/11/2021

CONTRATO/SES/05226/2021 DE: 19/05/2021  
 Processo N°: 185555/2021  
 Contratado: (282023/2) ROSILEIDE FRANCA CHAVES  
 CPF: 818.377.631-00  
 Cargo/Função: (12038) NIVEL TECNICO ASSISTENCIAL  
 Perfil Profissional: TÊC. ENFERMAGEM  
 Carga Horária: 40 horas semanais  
 Un. Adm: (195758) HOSP. ESTADUAL LOUSITE FERREIRA DA SILVA  
 Até: 19/11/2021

CONTRATO/SES/05227/2021 DE: 19/05/2021  
 Processo N°: 185555/2021  
 Contratado: (282023/2) MIRACY FRANCISCA DE LIMA  
 CPF: 996.769.821-72  
 Cargo/Função: (12038) NIVEL TECNICO ASSISTENCIAL  
 Perfil Profissional: TÊC. ENFERMAGEM  
 Carga Horária: 40 horas semanais  
 Un. Adm: (195758) HOSP. ESTADUAL LOUSITE FERREIRA DA SILVA  
 Até: 19/11/2021

CONTRATO/SES/05228/2021 DE: 19/05/2021  
 Processo N°: 185555/2021  
 Contratado: (282027/2) TATYANE HOFFMANN TURACA  
 CPF: 025.537.931-54  
 Cargo/Função: (12038) NIVEL TECNICO ASSISTENCIAL  
 Perfil Profissional: TÊC. ENFERMAGEM  
 Carga Horária: 40 horas semanais  
 Un. Adm: (195758) HOSP. ESTADUAL LOUSITE FERREIRA DA SILVA  
 Até: 19/11/2021

CONTRATO/SES/05229/2021 DE: 19/05/2021  
 Processo N°: 185555/2021  
 Contratado: (282032/2) EDNA APOLONIA DE ALMEIDA SILVA  
 CPF: 655.706.501-72  
 Cargo/Função: (12038) NIVEL TECNICO ASSISTENCIAL  
 Perfil Profissional: TÊC. ENFERMAGEM  
 Carga Horária: 40 horas semanais  
 Un. Adm: (195758) HOSP. ESTADUAL LOUSITE FERREIRA DA SILVA  
 Até: 19/11/2021

CONTRATO/SES/05230/2021 DE: 19/05/2021  
 Processo N°: 185555/2021  
 Contratado: (282033/2) JUCINETE BATISTA MARQUES  
 CPF: 571.036.231-04  
 Cargo/Função: (12038) NIVEL TECNICO ASSISTENCIAL  
 Perfil Profissional: TÊC. ENFERMAGEM  
 Carga Horária: 40 horas semanais  
 Un. Adm: (195758) HOSP. ESTADUAL LOUSITE FERREIRA DA SILVA  
 Até: 19/11/2021

CONTRATO/SES/05231/2021 DE: 19/05/2021  
 Processo N°: 185555/2021  
 Contratado: (282037/2) GRACIELE CORREA  
 CPF: 690.979.331-53  
 Cargo/Função: (12038) NIVEL TECNICO ASSISTENCIAL  
 Perfil Profissional: TÊC. ENFERMAGEM  
 Carga Horária: 40 horas semanais  
 Un. Adm: (195758) HOSP. ESTADUAL LOUSITE FERREIRA DA SILVA  
 Até: 27/11/2021

CONTRATO/SES/05232/2021 DE: 19/05/2021  
 Processo N°: 185555/2021  
 Contratado: (282042/2) MARLEI BATISTA DA SILVA  
 CPF: 384.165.651-04  
 Cargo/Função: (12038) NIVEL TECNICO ASSISTENCIAL  
 Perfil Profissional: TÊC. ENFERMAGEM  
 Carga Horária: 40 horas semanais  
 Un. Adm: (195758) HOSP. ESTADUAL LOUSITE FERREIRA DA SILVA  
 Até: 27/11/2021

CONTRATO/SES/05233/2021 DE: 19/05/2021  
 Processo N°: 185555/2021  
 Contratado: (282066/2) POLIANE APARECIDA GOMES  
 CPF: 034.289.531-18  
 Cargo/Função: (12038) NIVEL TECNICO ASSISTENCIAL  
 Perfil Profissional: TÊC. ENFERMAGEM  
 Carga Horária: 40 horas semanais  
 Un. Adm: (195758) HOSP. ESTADUAL LOUSITE FERREIRA DA SILVA  
 Até: 27/11/2021

CONTRATO/SES/05234/2021 DE: 19/05/2021  
 Processo N°: 185555/2021  
 Contratado: (282094/2) JOANA MARIA FERREIRA  
 CPF: 945.830.301-00  
 Cargo/Função: (12038) NIVEL TECNICO ASSISTENCIAL  
 Perfil Profissional: TÊC. ENFERMAGEM  
 Carga Horária: 40 horas semanais  
 Un. Adm: (195758) HOSP. ESTADUAL LOUSITE FERREIRA DA SILVA  
 Até: 19/11/2021

CONTRATO/SES/05235/2021 DE: 19/05/2021  
 Processo N°: 185555/2021  
 Contratado: (282095/2) KATIA REGINA DE ALMEIDA  
 CPF: 411.338.461-49  
 Cargo/Função: (12038) NIVEL TECNICO ASSISTENCIAL  
 Perfil Profissional: TÊC. ENFERMAGEM  
 Carga Horária: 40 horas semanais  
 Un. Adm: (195758) HOSP. ESTADUAL LOUSITE FERREIRA DA SILVA  
 Até: 19/11/2021

CONTRATO/SES/05236/2021 DE: 19/05/2021  
 Processo N°: 185555/2021  
 Contratado: (282096/2) MARLENE BENEDITA DA SILVA RAMOS  
 CPF: 011.322.241-60  
 Cargo/Função: (12038) NIVEL TECNICO ASSISTENCIAL  
 Perfil Profissional: TÊC. ENFERMAGEM  
 Carga Horária: 40 horas semanais  
 Un. Adm: (195758) HOSP. ESTADUAL LOUSITE FERREIRA DA SILVA  
 Até: 19/11/2021

CONTRATO/SES/05237/2021 DE: 19/05/2021  
 Processo N°: 185555/2021  
 Contratado: (282155/2) PAULO RODRIGUES DE LACERDA  
 CPF: 840.037.661-72  
 Cargo/Função: (12038) NIVEL TECNICO ASSISTENCIAL  
 Perfil Profissional: TÊC. ENFERMAGEM  
 Carga Horária: 40 horas semanais  
 Un. Adm: (195758) HOSP. ESTADUAL LOUSITE FERREIRA DA SILVA  
 Até: 19/11/2021

CONTRATO/SES/05238/2021 DE: 19/05/2021  
 Processo N°: 185555/2021  
 Contratado: (282188/2) ALEONETE MARIA RIBEIRO DA CRUZ  
 CPF: 570.182.191-91  
 Cargo/Função: (12038) NIVEL TECNICO ASSISTENCIAL  
 Perfil Profissional: TÊC. ENFERMAGEM  
 Carga Horária: 40 horas semanais  
 Un. Adm: (195758) HOSP. ESTADUAL LOUSITE FERREIRA DA SILVA  
 Até: 22/11/2021

CONTRATO/SES/05239/2021 DE: 19/05/2021  
 Processo N°: 185555/2021  
 Contratado: (282189/2) MARILEIDE DA CUNHA  
 CPF: 192.712.008-02  
 Cargo/Função: (12038) NIVEL TECNICO ASSISTENCIAL  
 Perfil Profissional: TÊC. ENFERMAGEM  
 Carga Horária: 40 horas semanais  
 Un. Adm: (195758) HOSP. ESTADUAL LOUSITE FERREIRA DA SILVA  
 Até: 26/11/2021

CONTRATO/SES/05240/2021 DE: 19/05/2021  
 Processo N°: 185555/2021  
 Contratado: (282190/2) ROSILENE RODRIGUES ALENCAR  
 CPF: 009.995.541-58  
 Cargo/Função: (12038) NIVEL TECNICO ASSISTENCIAL  
 Perfil Profissional: TÊC. ENFERMAGEM  
 Carga Horária: 40 horas semanais  
 Un. Adm: (195758) HOSP. ESTADUAL LOUSITE FERREIRA DA SILVA  
 Até: 26/11/2021

PUBLICADA, REGISTRADA, CUMPRÁ-SE.  
 Cuiabá-MT, 18 de Maio de 2021.  
 Gilberto Gomes de Figueiredo  
 Secretário de Estado de Saúde

O Secretário de Estado de Saúde no uso de suas atribuições que lhes são conferidas por lei,

Resolve: DISTRATAR - SES  
 Objeto: CONTRATAÇÃO TEMPORARIA

CONTRATO/SES/05241/2021 DE: 19/05/2021  
 Processo N°: 176465/2021  
 Contratado: (282263/2) JESSICA APARECIDA SANTOS DE ALCANTARA  
 CPF: 039.011.671-88  
 Cargo/Função: (12044) NIVEL MEDIO ADMINISTRATIVO  
 Perfil Profissional: ASS.ADMINISTRATIVO  
 Carga Horária: 40 horas semanais  
 Un. Adm: (195707) HOSP REG DOUTOR ANTONIO CARLOS SOUTO FONTES  
 Em: 29/04/2021

PUBLICADA, REGISTRADA, CUMPRÁ-SE.  
 Cuiabá-MT, 18 de Maio de 2021.  
 Gilberto Gomes de Figueiredo  
 Secretário de Estado de Saúde

O Secretário de Estado de Saúde no uso de suas atribuições que lhes são conferidas por lei,

Resolve: PRORROGAR - SES  
 Objeto: CONTRATAÇÃO TEMPORARIA

CONTRATO/SES/05242/2021 DE: 19/05/2021  
 Processo N°: 185555/2021  
 Contratado: (282288/2) LENITA EDEVIRGES DE ARRUDA  
 CPF: 895.921.741-72  
 Cargo/Função: (12038) NIVEL TECNICO ASSISTENCIAL  
 Perfil Profissional: TÊC. ENFERMAGEM  
 Carga Horária: 40 horas semanais  
 Un. Adm: (195758) HOSP. ESTADUAL LOUSITE FERREIRA DA SILVA  
 Até: 23/11/2021

PUBLICADA, REGISTRADA, CUMPRÁ-SE.  
 Cuiabá-MT, 18 de Maio de 2021.  
 Gilberto Gomes de Figueiredo  
 Secretário de Estado de Saúde

O Secretário de Estado de Saúde no uso de suas atribuições que lhes são conferidas por lei,

Resolve: DISTRATAR - SES  
Objeto: CONTRATAÇÃO TEMPORARIA

CONTRATO/SES/05243/2021 DE: 19/05/2021  
Processo Nº: 194488/2021  
Contratado: (289253/2) WHITALO HENRIQUE DE SOUZA E SILVA  
CPF: 044.687.981-90  
Cargo/Função: (12046) NIVEL FUNDAMENTAL ADMINISTRATIVO  
Perfil Profissional: RECEPCIONISTA  
Carga Horária: 40 horas semanais  
Un. Adm: (195758) HOSP. ESTADUAL LOUSITE FERREIRA DA SILVA  
Em: 06/05/2021

PUBLICADA, REGISTRADA, CUMPRASE.  
Cuiabá-MT, 18 de Maio de 2021.  
Gilberto Gomes de Figueiredo  
Secretário de Estado de Saúde

O Secretário de Estado de Saúde no uso de suas atribuições que lhes são conferidas por lei,

Resolve: PRORROGAR - SES  
Objeto: CONTRATAÇÃO TEMPORARIA

CONTRATO/SES/05244/2021 DE: 19/05/2021  
Processo Nº: 169978/2021  
Contratado: (290318/2) CAIO CESAR SILVA BORTOLOSO  
CPF: 021.498.481-80  
Cargo/Função: (12036) NIVEL SUPERIOR ASSISTENCIAL  
Perfil Profissional: MÉDICO  
Carga Horária: 20 horas semanais  
Un. Adm: (118710) UNID.ESPEC. DE CONTR. MOVIMENTACAO DE PESSOAL  
Até: 09/06/2022

PUBLICADA, REGISTRADA, CUMPRASE.  
Cuiabá-MT, 18 de Maio de 2021.  
Gilberto Gomes de Figueiredo  
Secretário de Estado de Saúde

O Secretário de Estado de Saúde no uso de suas atribuições que lhes são conferidas por lei,

Resolve: DISTRATAR - SES  
Objeto: CONTRATAÇÃO TEMPORARIA

CONTRATO/SES/05245/2021 DE: 19/05/2021  
Processo Nº: 184778/2021  
Contratado: (291652/3) JOELISE MENEZES DE ARRUDA FARIA  
CPF: 014.399.681-95  
Cargo/Função: (12036) NIVEL SUPERIOR ASSISTENCIAL  
Perfil Profissional: FISIOTERAPEUTA  
Carga Horária: 30 horas semanais  
Un. Adm: (195685) HOSP. REG. DE RONDONOPOLIS IRMÃELZA GIOVANELLA  
Em: 30/04/2021

PUBLICADA, REGISTRADA, CUMPRASE.  
Cuiabá-MT, 18 de Maio de 2021.  
Gilberto Gomes de Figueiredo  
Secretário de Estado de Saúde

O Secretário de Estado de Saúde no uso de suas atribuições que lhes são conferidas por lei,

Resolve: AUTORIZAR - SES  
Objeto: CONTRATAÇÃO TEMPORARIA

CONTRATO/SES/05246/2021 DE: 19/05/2021  
Processo Nº: 153710/2021  
Contratado: (292940/3) TAISA CHRISTINA SOUZA DOMINGUES  
CPF: 022.186.911-59  
Cargo/Função: (12034) ASSESSOR TEC DE DIREÇÃO II  
Perfil Profissional:  
Carga Horária: 40 horas semanais  
Un. Adm: (195740) HOSP. REG. DE SINOP  
A Partir de: 03/05/2021 Até: 02/05/2022

PUBLICADA, REGISTRADA, CUMPRASE.  
Cuiabá-MT, 18 de Maio de 2021.  
Gilberto Gomes de Figueiredo  
Secretário de Estado de Saúde

O Secretário de Estado de Saúde no uso de suas atribuições que lhes são conferidas por lei,

Resolve: DISTRATAR - SES  
Objeto: CONTRATAÇÃO TEMPORARIA

CONTRATO/SES/05247/2021 DE: 19/05/2021  
Processo Nº: 189989/2021  
Contratado: (293748/2) ADENIZE DOMINGAS DA SILVA  
CPF: 980.156.721-04  
Cargo/Função: (12038) NIVEL TECNICO ASSISTENCIAL  
Perfil Profissional: TÉCN. ENFERMAGEM  
Carga Horária: 40 horas semanais  
Un. Adm: (198315) GER. DO PROG. ESTADUAL DE IMUNIZACAO  
Em: 10/05/2021

CONTRATO/SES/05248/2021 DE: 19/05/2021  
Processo Nº: 197585/2021  
Contratado: (295096/1) MAGSANDRA MARTINS DE SIQUEIRA

CPF: 936.325.251-53  
Cargo/Função: (12044) NIVEL MEDIO ADMINISTRATIVO  
Perfil Profissional: SECRETARIA  
Carga Horária: 40 horas semanais  
Un. Adm: (118710) UNID.ESPEC. DE CONTR. MOVIMENTACAO DE PESSOAL  
Em: 13/05/2021

PUBLICADA, REGISTRADA, CUMPRASE.  
Cuiabá-MT, 18 de Maio de 2021.  
Gilberto Gomes de Figueiredo  
Secretário de Estado de Saúde

O Secretário de Estado de Saúde no uso de suas atribuições que lhes são conferidas por lei,

Resolve: RETIFICAR - SES  
Objeto: CONTRATAÇÃO TEMPORARIA

CONTRATO/SES/05249/2021 DE: 19/05/2021  
Processo Nº: 189906/2021  
Contratado: (295259/2) APARECIDA CAMPOS DO NASCIMENTO  
CPF: 006.902.861-39  
Cargo/Função: (12038) NIVEL TECNICO ASSISTENCIAL  
Perfil Profissional: TÉCN. ENFERMAGEM  
Carga Horária: 40 horas semanais  
Un. Adm: (118710) UNID.ESPEC. DE CONTR. MOVIMENTACAO DE PESSOAL  
A Partir de: 10/03/2021 Até: 31/05/2021

PUBLICADA, REGISTRADA, CUMPRASE.  
Cuiabá-MT, 18 de Maio de 2021.  
Gilberto Gomes de Figueiredo  
Secretário de Estado de Saúde

O Secretário de Estado de Saúde no uso de suas atribuições que lhes são conferidas por lei,

Resolve: DISTRATAR - SES  
Objeto: CONTRATAÇÃO TEMPORARIA

CONTRATO/SES/05250/2021 DE: 19/05/2021  
Processo Nº: 188197/2021  
Contratado: (296579/1) GILSON DA SILVA  
CPF: 902.048.081-20  
Cargo/Função: (12038) NIVEL TECNICO ASSISTENCIAL  
Perfil Profissional: TÉCN. ENFERMAGEM  
Carga Horária: 40 horas semanais  
Un. Adm: (195693) HOSP. REG. DE SORRISO  
Em: 10/05/2021

CONTRATO/SES/05251/2021 DE: 19/05/2021  
Processo Nº: 178587/2021  
Contratado: (297108/1) ELLEN RODRIGUES MALHEIROS ZANATTA  
CPF: 003.866.941-25  
Cargo/Função: (12036) NIVEL SUPERIOR ASSISTENCIAL  
Perfil Profissional: NUTRICIONISTA  
Carga Horária: 40 horas semanais  
Un. Adm: (195707) HOSP REG DOUTOR ANTONIO CARLOS SOUTO FONTES  
Em: 30/04/2021

CONTRATO/SES/05252/2021 DE: 19/05/2021  
Processo Nº: 184778/2021  
Contratado: (298701/1) GABRIEL DOS SANTOS PEREIRA  
CPF: 054.305.831-03  
Cargo/Função: (12044) NIVEL MEDIO ADMINISTRATIVO  
Perfil Profissional: ASS.ADMINISTRATIVO  
Carga Horária: 40 horas semanais  
Un. Adm: (195685) HOSP. REG. DE RONDONOPOLIS IRMÃELZA GIOVANELLA  
Em: 05/05/2021

PUBLICADA, REGISTRADA, CUMPRASE.  
Cuiabá-MT, 18 de Maio de 2021.  
Gilberto Gomes de Figueiredo  
Secretário de Estado de Saúde

O Secretário de Estado de Saúde no uso de suas atribuições que lhes são conferidas por lei,

Resolve: PRORROGAR - SES  
Objeto: CONTRATAÇÃO TEMPORARIA

CONTRATO/SES/05253/2021 DE: 19/05/2021  
Processo Nº: 169978/2021  
Contratado: (299133/1) DANIEL HIPOLITO MACHADO JUNIOR  
CPF: 013.354.861-94  
Cargo/Função: (12036) NIVEL SUPERIOR ASSISTENCIAL  
Perfil Profissional: MÉDICO  
Carga Horária: 20 horas semanais  
Un. Adm: (118710) UNID.ESPEC. DE CONTR. MOVIMENTACAO DE PESSOAL  
Até: 17/05/2022

PUBLICADA, REGISTRADA, CUMPRASE.  
Cuiabá-MT, 18 de Maio de 2021.  
Gilberto Gomes de Figueiredo  
Secretário de Estado de Saúde

O Secretário de Estado de Saúde no uso de suas atribuições que lhes são conferidas por lei,

Resolve: AUTORIZAR - SES  
Objeto: CONTRATAÇÃO TEMPORARIA

CONTRATO/SES/05254/2021 DE: 19/05/2021  
Processo Nº: 134710/2021  
Contratado: (299177/2) FLAVIO AUGUSTO BARBOSA PENHA



CPF: 012.291.181-44  
 Cargo/Função: (12038) NIVEL TECNICO ASSISTENCIAL  
 Perfil Profissional: TÊC. ENFERMAGEM  
 Carga Horária: 40 horas semanais  
 Un. Adm: (118710) UNID.ESPEC. DE CONTR. MOVIMENTACAO DE PESSOAL  
 A Partir de: 30/03/2021 Até31/08/2021

CONTRATO/SES/05255/2021 DE: 19/05/2021  
 Processo N°: 190028/2021  
 Contratado: (299929/3) ALINE GRASIELLI MONCALE CAMPOS  
 CPF: 018.099.551-06  
 Cargo/Função: (12036) NIVEL SUPERIOR ASSISTENCIAL  
 Perfil Profissional: MÉDICO  
 Carga Horária: 40 horas semanais  
 Un. Adm: (118710) UNID.ESPEC. DE CONTR. MOVIMENTACAO DE PESSOAL  
 A Partir de: 01/04/2021 Até31/08/2021

PUBLICADA, REGISTRADA, CUMPRÁ-SE.  
 Cuiabá-MT, 18 de Maio de 2021.  
 Gilberto Gomes de Figueiredo  
 Secretário de Estado de Saúde

O Secretário de Estado de Saúde no uso de suas atribuições que lhes são conferidas por lei,

Resolve: PRORROGAR - SES  
 Objeto: CONTRATAÇÃO TEMPORARIA

CONTRATO/SES/05256/2021 DE: 19/05/2021  
 Processo N°: 185431/2021  
 Contratado: (300693/1) JESSYCA SIMONE RODRIGUES CUNHA  
 CPF: 038.260.971-90  
 Cargo/Função: (12036) NIVEL SUPERIOR ASSISTENCIAL  
 Perfil Profissional: ENFERMEIRO  
 Carga Horária: 40 horas semanais  
 Un. Adm: (197076) COORD.ART. REG.DE URG.EMERG.DE LEITOS  
 HOSPITALARES

Até: 31/08/2021

CONTRATO/SES/05257/2021 DE: 19/05/2021  
 Processo N°: 185431/2021  
 Contratado: (300700/1) IVONE DE JESUS DOS SANTOS  
 CPF: 899.964.375-15  
 Cargo/Função: (12036) NIVEL SUPERIOR ASSISTENCIAL  
 Perfil Profissional: ENFERMEIRO  
 Carga Horária: 40 horas semanais  
 Un. Adm: (197076) COORD.ART. REG.DE URG.EMERG.DE LEITOS  
 HOSPITALARES

Até: 31/08/2021

CONTRATO/SES/05258/2021 DE: 19/05/2021  
 Processo N°: 185431/2021  
 Contratado: (300702/1) MAIRA CRISTINA DA SILVA  
 CPF: 045.815.541-10  
 Cargo/Função: (12036) NIVEL SUPERIOR ASSISTENCIAL  
 Perfil Profissional: ENFERMEIRO  
 Carga Horária: 40 horas semanais  
 Un. Adm: (197076) COORD.ART. REG.DE URG.EMERG.DE LEITOS  
 HOSPITALARES

Até: 31/08/2021

PUBLICADA, REGISTRADA, CUMPRÁ-SE.  
 Cuiabá-MT, 18 de Maio de 2021.  
 Gilberto Gomes de Figueiredo  
 Secretário de Estado de Saúde

O Secretário de Estado de Saúde no uso de suas atribuições que lhes são conferidas por lei,

Resolve: AUTORIZAR - SES  
 Objeto: CONTRATAÇÃO TEMPORARIA

CONTRATO/SES/05259/2021 DE: 19/05/2021  
 Processo N°: 132944/2021  
 Contratado: (300886/2) VANESSA FARIAS DOS SANTOS BATISTA  
 CPF: 109.612.194-83  
 Cargo/Função: (12038) NIVEL TECNICO ASSISTENCIAL  
 Perfil Profissional: TÊC. ENFERMAGEM  
 Carga Horária: 40 horas semanais  
 Un. Adm: (118710) UNID.ESPEC. DE CONTR. MOVIMENTACAO DE PESSOAL  
 A Partir de: 23/03/2021 Até31/08/2021

CONTRATO/SES/05260/2021 DE: 19/05/2021  
 Processo N°: 62488/2021  
 Contratado: (302416/2) LARISSA GIROLETTI TOMASI  
 CPF: 041.705.271-51  
 Cargo/Função: (12036) NIVEL SUPERIOR ASSISTENCIAL  
 Perfil Profissional: MÉDICO  
 Carga Horária: 20 horas semanais  
 Un. Adm: (118710) UNID.ESPEC. DE CONTR. MOVIMENTACAO DE PESSOAL  
 A Partir de: 01/03/2021 Até31/08/2021

PUBLICADA, REGISTRADA, CUMPRÁ-SE.  
 Cuiabá-MT, 18 de Maio de 2021.  
 Gilberto Gomes de Figueiredo  
 Secretário de Estado de Saúde

O Secretário de Estado de Saúde no uso de suas atribuições que lhes são conferidas por lei,

Resolve: DISTRATAR - SES  
 Objeto: CONTRATAÇÃO TEMPORARIA

CONTRATO/SES/05261/2021 DE: 19/05/2021  
 Processo N°: 194506/2021  
 Contratado: (302504/1) FERNANDA OLIVEIRA DOS SANTOS  
 CPF: 026.075.661-00  
 Cargo/Função: (12038) NIVEL TECNICO ASSISTENCIAL  
 Perfil Profissional: TÊC. ENFERMAGEM  
 Carga Horária: 40 horas semanais  
 Un. Adm: (195758) HOSP. ESTADUAL LOUSITE FERREIRA DA SILVA  
 Em: 04/05/2021

PUBLICADA, REGISTRADA, CUMPRÁ-SE.  
 Cuiabá-MT, 18 de Maio de 2021.  
 Gilberto Gomes de Figueiredo  
 Secretário de Estado de Saúde

O Secretário de Estado de Saúde no uso de suas atribuições que lhes são conferidas por lei,

Resolve: AUTORIZAR - SES  
 Objeto: CONTRATAÇÃO TEMPORARIA

CONTRATO/SES/05262/2021 DE: 19/05/2021  
 Processo N°: 62488/2021  
 Contratado: (302803/2) VITOR HUGO SILVA DOS SANTOS  
 CPF: 047.119.051-97  
 Cargo/Função: (12036) NIVEL SUPERIOR ASSISTENCIAL  
 Perfil Profissional: MÉDICO  
 Carga Horária: 20 horas semanais  
 Un. Adm: (118710) UNID.ESPEC. DE CONTR. MOVIMENTACAO DE PESSOAL  
 A Partir de: 01/03/2021 Até31/08/2021

PUBLICADA, REGISTRADA, CUMPRÁ-SE.  
 Cuiabá-MT, 18 de Maio de 2021.  
 Gilberto Gomes de Figueiredo  
 Secretário de Estado de Saúde

O Secretário de Estado de Saúde no uso de suas atribuições que lhes são conferidas por lei,

Resolve: DISTRATAR - SES  
 Objeto: CONTRATAÇÃO TEMPORARIA

CONTRATO/SES/05263/2021 DE: 19/05/2021  
 Processo N°: 190274/2021  
 Contratado: (302863/1) BRUNA STEPHANE SANTANA FERREIRA  
 CPF: 031.122.991-32  
 Cargo/Função: (12044) NIVEL MEDIO ADMINISTRATIVO  
 Perfil Profissional: ASS.ADMINISTRATIVO  
 Carga Horária: 40 horas semanais  
 Un. Adm: (195677) SUPERINT. DE AQUISIÇÕES E CONTRATOS  
 Em: 03/05/2021

PUBLICADA, REGISTRADA, CUMPRÁ-SE.  
 Cuiabá-MT, 18 de Maio de 2021.  
 Gilberto Gomes de Figueiredo  
 Secretário de Estado de Saúde

O Secretário de Estado de Saúde no uso de suas atribuições que lhes são conferidas por lei,

Resolve: AUTORIZAR - SES  
 Objeto: CONTRATAÇÃO TEMPORARIA

CONTRATO/SES/05264/2021 DE: 19/05/2021  
 Processo N°: 199144/2021  
 Contratado: (302863/2) BRUNA STEPHANE SANTANA FERREIRA  
 CPF: 031.122.991-32  
 Cargo/Função: (12042) NIVEL SUPERIOR ADMINISTRATIVO  
 Perfil Profissional: ANALISTA ADMIN  
 Carga Horária: 40 horas semanais  
 Un. Adm: (195677) SUPERINT. DE AQUISIÇÕES E CONTRATOS  
 A Partir de: 04/05/2021 Até03/05/2022

PUBLICADA, REGISTRADA, CUMPRÁ-SE.  
 Cuiabá-MT, 18 de Maio de 2021.  
 Gilberto Gomes de Figueiredo  
 Secretário de Estado de Saúde

O Secretário de Estado de Saúde no uso de suas atribuições que lhes são conferidas por lei,

Resolve: PRORROGAR - SES  
 Objeto: CONTRATAÇÃO TEMPORARIA

CONTRATO/SES/05265/2021 DE: 19/05/2021  
 Processo N°: 185431/2021  
 Contratado: (302899/1) CACILINA DE MACEDO BORGES GUSMAO  
 CPF: 898.726.141-72  
 Cargo/Função: (12036) NIVEL SUPERIOR ASSISTENCIAL  
 Perfil Profissional: ENFERMEIRO  
 Carga Horária: 40 horas semanais  
 Un. Adm: (197076) COORD.ART. REG.DE URG.EMERG.DE LEITOS  
 HOSPITALARES

Até: 31/08/2021

PUBLICADA, REGISTRADA, CUMPRÁ-SE.  
 Cuiabá-MT, 18 de Maio de 2021.  
 Gilberto Gomes de Figueiredo  
 Secretário de Estado de Saúde

O Secretário de Estado de Saúde no uso de suas atribuições que lhes são conferidas por lei,

Resolve: AUTORIZAR - SES  
Objeto: CONTRATAÇÃO TEMPORARIA

CONTRATO/SES/05266/2021 DE: 19/05/2021  
Processo Nº: 142372/2021  
Contratado: (304734/1) MARIANNA MIKAELE CAMPOS SILVA  
CPF: 041.521.961-22  
Cargo/Função: (12036) NIVEL SUPERIOR ASSISTENCIAL  
Perfil Profissional: FISIOTERAPEUTA  
Carga Horária: 30 horas semanais  
Un. Adm: (195758) HOSP. ESTADUAL LOUSITE FERREIRA DA SILVA  
A Partir de: 10/04/2021 Até31/08/2021

CONTRATO/SES/05267/2021 DE: 19/05/2021  
Processo Nº: 169487/2021  
Contratado: (304759/1) MANOELLI APARECIDA MARQUES HENRIQUE ARAUJO  
CPF: 010.926.031-74  
Cargo/Função: (12038) NIVEL TECNICO ASSISTENCIAL  
Perfil Profissional: TÈC. ENFERMAGEM  
Carga Horária: 40 horas semanais  
Un. Adm: (118710) UNID.ESPEC. DE CONTR. MOVIMENTACAO DE PESSOAL  
A Partir de: 03/05/2021 Até02/05/2022

CONTRATO/SES/05268/2021 DE: 19/05/2021  
Processo Nº: 190028/2021  
Contratado: (304762/1) GUILHERME BUOGO GATTAS  
CPF: 046.330.411-00  
Cargo/Função: (12036) NIVEL SUPERIOR ASSISTENCIAL  
Perfil Profissional: MÈDICO  
Carga Horária: 40 horas semanais  
Un. Adm: (118710) UNID.ESPEC. DE CONTR. MOVIMENTACAO DE PESSOAL  
A Partir de: 01/04/2021 Até31/08/2021

CONTRATO/SES/05269/2021 DE: 19/05/2021  
Processo Nº: 163388/2021  
Contratado: (304763/1) DIEGO LEANDRO DA SILVA  
CPF: 003.081.762-51  
Cargo/Função: (12038) NIVEL TECNICO ASSISTENCIAL  
Perfil Profissional: TÈC. ENFERMAGEM  
Carga Horária: 40 horas semanais  
Un. Adm: (195758) HOSP. ESTADUAL LOUSITE FERREIRA DA SILVA  
A Partir de: 27/04/2021 Até31/08/2021

CONTRATO/SES/05270/2021 DE: 19/05/2021  
Processo Nº: 190028/2021  
Contratado: (304765/1) VICTOR HUGO MOTA FERREIRA  
CPF: 012.178.761-38  
Cargo/Função: (12036) NIVEL SUPERIOR ASSISTENCIAL  
Perfil Profissional: MÈDICO  
Carga Horária: 40 horas semanais  
Un. Adm: (118710) UNID.ESPEC. DE CONTR. MOVIMENTACAO DE PESSOAL  
A Partir de: 29/03/2021 Até31/08/2021

CONTRATO/SES/05271/2021 DE: 19/05/2021  
Processo Nº: 132936/2021  
Contratado: (304768/1) TALITA LUZ GARCIA  
CPF: 037.154.781-44  
Cargo/Função: (12036) NIVEL SUPERIOR ASSISTENCIAL  
Perfil Profissional: MÈDICO  
Carga Horária: 40 horas semanais  
Un. Adm: (118710) UNID.ESPEC. DE CONTR. MOVIMENTACAO DE PESSOAL  
A Partir de: 01/04/2021 Até31/08/2021

CONTRATO/SES/05272/2021 DE: 19/05/2021  
Processo Nº: 190028/2021  
Contratado: (304771/1) MARIANNA ALVES ARAUJO  
CPF: 935.400.002-91  
Cargo/Função: (12036) NIVEL SUPERIOR ASSISTENCIAL  
Perfil Profissional: MÈDICO  
Carga Horária: 40 horas semanais  
Un. Adm: (118710) UNID.ESPEC. DE CONTR. MOVIMENTACAO DE PESSOAL  
A Partir de: 08/03/2021 Até31/08/2021

CONTRATO/SES/05273/2021 DE: 19/05/2021  
Processo Nº: 181523/2021  
Contratado: (304772/1) LUANA KARLA SOUZA PEREIRA  
CPF: 062.222.901-08  
Cargo/Função: (12044) NIVEL MEDIO ADMINISTRATIVO  
Perfil Profissional: ASS.ADMINISTRATIVO  
Carga Horária: 40 horas semanais  
Un. Adm: (151963) DIR.DO ESCRITORIO REG.DE SAUDE DE PONTES E

LACERDA  
A Partir de: 10/05/2021 Até09/05/2022

PUBLICADA, REGISTRADA, CUMPRE-SE.  
Cuiabá-MT, 18 de Maio de 2021.  
Gilberto Gomes de Figueiredo  
Secretário de Estado de Saúde

O Secretário de Estado de Saúde no uso de suas atribuições que lhes são conferidas por lei,

Resolve: RETIFICAR - SES  
Objeto: CONTRATAÇÃO TEMPORARIA

CONTRATO/SES/05274/2021 DE: 19/05/2021  
Processo Nº: 157684/2021  
Contratado: (304827/1) DUARTE ANTONIO DE PAULA XAVIER FERNANDES  
GUERRA  
CPF: 850.568.049-91  
Cargo/Função: (12030) DIRETOR TEC UNIDADE HOSPITALAR  
Perfil Profissional:

Carga Horária: 40 horas semanais  
Un. Adm: (195731) HOSP REG DE ALTA FLORESTA ALBERT SABIN  
A Partir de: 03/05/2021 Até02/05/2022

PUBLICADA, REGISTRADA, CUMPRE-SE.  
Cuiabá-MT, 18 de Maio de 2021.  
Gilberto Gomes de Figueiredo  
Secretário de Estado de Saúde

O Secretário de Estado de Saúde no uso de suas atribuições que lhes são conferidas por lei,

Resolve: AUTORIZAR - SES  
Objeto: CONTRATAÇÃO TEMPORARIA

CONTRATO/SES/05275/2021 DE: 19/05/2021  
Processo Nº: 127670/2021  
Contratado: (304839/1) ODETE APARECIDA DE OLIVEIRA  
CPF: 013.783.781-05  
Cargo/Função: (12036) NIVEL SUPERIOR ASSISTENCIAL  
Perfil Profissional: FARMACÈUTICO  
Carga Horária: 40 horas semanais  
Un. Adm: (118710) UNID.ESPEC. DE CONTR. MOVIMENTACAO DE PESSOAL  
A Partir de: 10/03/2021 Até31/08/2021

CONTRATO/SES/05276/2021 DE: 19/05/2021  
Processo Nº: 159992/2021  
Contratado: (304840/1) JADE PENTEADO BAGGIO DE CARVALHO  
CPF: 038.436.871-96  
Cargo/Função: (12036) NIVEL SUPERIOR ASSISTENCIAL  
Perfil Profissional: NUTRICIONISTA  
Carga Horária: 40 horas semanais  
Un. Adm: (195707) HOSP REG DOUTOR ANTONIO CARLOS SOUTO FONTES  
A Partir de: 19/04/2021 Até18/04/2022

CONTRATO/SES/05277/2021 DE: 19/05/2021  
Processo Nº: 159992/2021  
Contratado: (304843/1) PATRICIA ANNY RODRIGUES DE JESUS  
CPF: 043.992.271-25  
Cargo/Função: (12036) NIVEL SUPERIOR ASSISTENCIAL  
Perfil Profissional: NUTRICIONISTA  
Carga Horária: 40 horas semanais  
Un. Adm: (195707) HOSP REG DOUTOR ANTONIO CARLOS SOUTO FONTES  
A Partir de: 18/04/2021 Até17/04/2022

CONTRATO/SES/05278/2021 DE: 19/05/2021  
Processo Nº: 159992/2021  
Contratado: (304858/1) ARIANNY KRISNA RIBEIRINHO PEIXOTO  
CPF: 047.961.931-03  
Cargo/Função: (12036) NIVEL SUPERIOR ASSISTENCIAL  
Perfil Profissional: NUTRICIONISTA  
Carga Horária: 40 horas semanais  
Un. Adm: (195707) HOSP REG DOUTOR ANTONIO CARLOS SOUTO FONTES  
A Partir de: 20/04/2021 Até19/04/2022

CONTRATO/SES/05279/2021 DE: 19/05/2021  
Processo Nº: 132938/2021  
Contratado: (304861/1) ANDREIA CAROLINE MEDEIROS  
CPF: 013.635.631-14  
Cargo/Função: (12038) NIVEL TECNICO ASSISTENCIAL  
Perfil Profissional: TÈC. ENFERMAGEM  
Carga Horária: 40 horas semanais  
Un. Adm: (118710) UNID.ESPEC. DE CONTR. MOVIMENTACAO DE PESSOAL  
A Partir de: 24/03/2021 Até31/08/2021

CONTRATO/SES/05280/2021 DE: 19/05/2021  
Processo Nº: 190028/2021  
Contratado: (304905/1) ADRIANA IVETH BARON PINILLA  
CPF: 062.245.057-30  
Cargo/Função: (12036) NIVEL SUPERIOR ASSISTENCIAL  
Perfil Profissional: MÈDICO  
Carga Horária: 40 horas semanais  
Un. Adm: (118710) UNID.ESPEC. DE CONTR. MOVIMENTACAO DE PESSOAL  
A Partir de: 01/04/2021 Até31/08/2021

CONTRATO/SES/05281/2021 DE: 19/05/2021  
Processo Nº: 155165/2021  
Contratado: (304910/1) GISELE CRUZ RAMOS  
CPF: 007.144.921-32  
Cargo/Função: (12042) NIVEL SUPERIOR ADMINISTRATIVO  
Perfil Profissional: ANALISTA ADMIN  
Carga Horária: 40 horas semanais  
Un. Adm: (195740) HOSP. REG. DE SINOP  
A Partir de: 03/05/2021 Até02/05/2022

CONTRATO/SES/05282/2021 DE: 19/05/2021  
Processo Nº: 190028/2021  
Contratado: (98866/4) MAURICIO HENRIQUE DOS SANTOS LOPES  
CPF: 000.777.661-64  
Cargo/Função: (12036) NIVEL SUPERIOR ASSISTENCIAL  
Perfil Profissional: MÈDICO  
Carga Horária: 40 horas semanais  
Un. Adm: (118710) UNID.ESPEC. DE CONTR. MOVIMENTACAO DE PESSOAL  
A Partir de: 19/03/2021 Até31/08/2021

PUBLICADA, REGISTRADA, CUMPRE-SE.  
Cuiabá-MT, 18 de Maio de 2021.  
Gilberto Gomes de Figueiredo  
Secretário de Estado de Saúde

BOLETIM DE PESSOAL/SES/00489/2021  
19/05/2021

DE:

O Secretário de Estado de Saúde no uso de suas atribuições que lhes são conferidas por lei,

Resolve: CONCEDER  
Evento: ADICIONAL NOTURNO

Processo N.: 335391/2020

Nome: (281629/2) ACELMA PEREIRA DA SILVA  
Cargo/Função: (12038) NIVEL TECNICO ASSISTENCIAL  
Un. Adm: (195758) HOSP. ESTADUAL LOUSITE FERREIRA DA SILVA  
A Partir de: 01/08/2020 Até 01/08/2020

Processo N.: 418085/2020

Nome: (95301/1) ADANI SILVEIRA BARBOSA  
Cargo/Função: (4946) PROFIS TEC NIV MEDIO SERV SAUDE SUS  
Un. Adm: (151475) DIR. DO ESCRITORIO REG. DE SAUDE DE RONDONOPOLIS  
A Partir de: 01/08/2020 Até 01/08/2020

Processo N.: 418115/2020

Nome: (95301/1) ADANI SILVEIRA BARBOSA  
Cargo/Função: (4946) PROFIS TEC NIV MEDIO SERV SAUDE SUS  
Un. Adm: (151475) DIR. DO ESCRITORIO REG. DE SAUDE DE RONDONOPOLIS  
A Partir de: 03/09/2020 Até 03/09/2020

Processo N.: 447998/2020

Nome: (95301/1) ADANI SILVEIRA BARBOSA  
Cargo/Função: (4946) PROFIS TEC NIV MEDIO SERV SAUDE SUS  
Un. Adm: (151475) DIR. DO ESCRITORIO REG. DE SAUDE DE RONDONOPOLIS  
A Partir de: 06/10/2020 Até 06/10/2020

Processo N.: 10227/2021

Nome: (295351/1) ADAO GONCALVES DA SILVA SOARES  
Cargo/Função: (12054) CONDUTOR DE AMBULANCIA  
Un. Adm: (118710) UNID.ESPEC. DE CONTR. MOVIMENTACAO DE PESSOAL  
A Partir de: 01/12/2020 Até 01/12/2020

Processo N.: 371763/2020

Nome: (296937/1) ADEMAR PEREIRA DE OLIVEIRA  
Cargo/Função: (12038) NIVEL TECNICO ASSISTENCIAL  
Un. Adm: (195740) HOSP. REG. DE SINOP  
A Partir de: 05/07/2020 Até 05/07/2020

Processo N.: 493150/2020

Nome: (294619/1) ADEMILSON NASCIMENTO CASTALDELLI  
Cargo/Função: (12046) NIVEL FUNDAMENTAL ADMINISTRATIVO  
Un. Adm: (195685) HOSP. REG. DE RONDONOPOLIS IRMÂELZA GIOVANELLA  
A Partir de: 01/09/2020 Até 01/09/2020

Processo N.: 493133/2020

Nome: (293905/1) ADEMIR GONCALVES DOS SANTOS  
Cargo/Função: (12036) NIVEL SUPERIOR ASSISTENCIAL  
Un. Adm: (195685) HOSP. REG. DE RONDONOPOLIS IRMÂELZA GIOVANELLA  
A Partir de: 02/09/2020 Até 02/09/2020

Processo N.: 486489/2020

Nome: (292834/1) ADENILSON RAMOS DOS SANTOS  
Cargo/Função: (12046) NIVEL FUNDAMENTAL ADMINISTRATIVO  
Un. Adm: (195740) HOSP. REG. DE SINOP  
A Partir de: 02/05/2019 Até 02/05/2019

Processo N.: 402786/2020

Nome: (95286/1) ADERLI FERREIRA DA SILVA  
Cargo/Função: (4946) PROFIS TEC NIV MEDIO SERV SAUDE SUS  
Un. Adm: (195685) HOSP. REG. DE RONDONOPOLIS IRMÂELZA GIOVANELLA  
A Partir de: 02/05/2020 Até 02/05/2020

Processo N.: 60695/2021

Nome: (300377/1) ADHIELLY DAYARA SILVA SANTOS MORAIS  
Cargo/Função: (12044) NIVEL MEDIO ADMINISTRATIVO  
Un. Adm: (195758) HOSP. ESTADUAL LOUSITE FERREIRA DA SILVA  
A Partir de: 02/11/2020 Até 02/11/2020

Processo N.: 107633/2021

Nome: (95378/1) ADRIANA FATIMA CABRAL  
Cargo/Função: (4946) PROFIS TEC NIV MEDIO SERV SAUDE SUS  
Un. Adm: (195693) HOSP. REG. DE SORRISO  
A Partir de: 12/01/2021 Até 12/01/2021

Processo N.: 486535/2020

Nome: (292772/1) ALAN BRUNO PONCIO VIEIRA  
Cargo/Função: (12036) NIVEL SUPERIOR ASSISTENCIAL  
Un. Adm: (195740) HOSP. REG. DE SINOP  
A Partir de: 01/05/2019 Até 01/05/2019

Processo N.: 402786/2020

Nome: (118875/1) ALCIDES SALES DA SILVA  
Cargo/Função: (4946) PROFIS TEC NIV MEDIO SERV SAUDE SUS  
Un. Adm: (195685) HOSP. REG. DE RONDONOPOLIS IRMÂELZA GIOVANELLA  
A Partir de: 04/05/2020 Até 04/05/2020

Processo N.: 5009/2021

Nome: (300110/1) ALESSANDRO PINTO DE QUEIROZ  
Cargo/Função: (12054) CONDUTOR DE AMBULANCIA  
Un. Adm: (195758) HOSP. ESTADUAL LOUSITE FERREIRA DA SILVA  
A Partir de: 02/10/2020 Até 02/10/2020

Processo N.: 54846/2021

Nome: (300110/1) ALESSANDRO PINTO DE QUEIROZ  
Cargo/Função: (12054) CONDUTOR DE AMBULANCIA  
Un. Adm: (195758) HOSP. ESTADUAL LOUSITE FERREIRA DA SILVA  
A Partir de: 02/01/2021 Até 02/01/2021

Processo N.: 60852/2021

Nome: (300110/1) ALESSANDRO PINTO DE QUEIROZ  
Cargo/Função: (12054) CONDUTOR DE AMBULANCIA  
Un. Adm: (195758) HOSP. ESTADUAL LOUSITE FERREIRA DA SILVA  
A Partir de: 01/11/2020 Até 01/11/2020

Processo N.: 354472/2020

Nome: (296960/1) ALINE FERNANDES LIMA  
Cargo/Função: (12036) NIVEL SUPERIOR ASSISTENCIAL  
Un. Adm: (195740) HOSP. REG. DE SINOP  
A Partir de: 02/04/2020 Até 02/04/2020

Processo N.: 356922/2020

Nome: (296960/1) ALINE FERNANDES LIMA  
Cargo/Função: (12036) NIVEL SUPERIOR ASSISTENCIAL  
Un. Adm: (195740) HOSP. REG. DE SINOP  
A Partir de: 02/05/2020 Até 02/05/2020

Processo N.: 365117/2020

Nome: (296960/1) ALINE FERNANDES LIMA  
Cargo/Função: (12036) NIVEL SUPERIOR ASSISTENCIAL  
Un. Adm: (195740) HOSP. REG. DE SINOP  
A Partir de: 01/06/2020 Até 01/06/2020

Processo N.: 494891/2020

Nome: (107636/2) ALTEMAR LOPES DA SILVA  
Cargo/Função: (4912) PROFIS TEC NIV SUPERIOR SERV SAUDE SUS  
Un. Adm: (195685) HOSP. REG. DE RONDONOPOLIS IRMÂELZA GIOVANELLA  
A Partir de: 14/09/2020 Até 14/09/2020

Processo N.: 477186/2020

Nome: (300681/1) AMANDA NAGILA DUARTE PULQUERIO  
Cargo/Função: (12044) NIVEL MEDIO ADMINISTRATIVO  
Un. Adm: (118710) UNID.ESPEC. DE CONTR. MOVIMENTACAO DE PESSOAL  
A Partir de: 02/11/2020 Até 02/11/2020

Processo N.: 4995/2021

Nome: (86198/1) ANAI TEREZINHA GORZIZA  
Cargo/Função: (4946) PROFIS TEC NIV MEDIO SERV SAUDE SUS  
Un. Adm: (195758) HOSP. ESTADUAL LOUSITE FERREIRA DA SILVA  
A Partir de: 01/11/2020 Até 01/11/2020

Processo N.: 54869/2021

Nome: (86198/1) ANAI TEREZINHA GORZIZA  
Cargo/Função: (4946) PROFIS TEC NIV MEDIO SERV SAUDE SUS  
Un. Adm: (195758) HOSP. ESTADUAL LOUSITE FERREIRA DA SILVA  
A Partir de: 04/01/2021 Até 04/01/2021

Processo N.: 335391/2020

Nome: (294947/1) ANDERSON DE ALMEIDA ESPIRITO SANTO  
Cargo/Função: (12038) NIVEL TECNICO ASSISTENCIAL  
Un. Adm: (195758) HOSP. ESTADUAL LOUSITE FERREIRA DA SILVA  
A Partir de: 02/08/2020 Até 02/08/2020

Processo N.: 60852/2021

Nome: (299727/1) ANDERSON GONCALVES MACEDO  
Cargo/Função: (12054) CONDUTOR DE AMBULANCIA  
Un. Adm: (195758) HOSP. ESTADUAL LOUSITE FERREIRA DA SILVA  
A Partir de: 02/11/2020 Até 02/11/2020

Processo N.: 64042/2021

Nome: (299727/1) ANDERSON GONCALVES MACEDO  
Cargo/Função: (12054) CONDUTOR DE AMBULANCIA  
Un. Adm: (195758) HOSP. ESTADUAL LOUSITE FERREIRA DA SILVA  
A Partir de: 03/01/2021 Até 03/01/2021

Processo N.: 11287/2021

Nome: (300935/1) ANDERSON LOPES MAIDANA  
Cargo/Função: (12044) NIVEL MEDIO ADMINISTRATIVO  
Un. Adm: (118710) UNID.ESPEC. DE CONTR. MOVIMENTACAO DE PESSOAL  
A Partir de: 03/12/2020 Até 03/12/2020

Processo N.: 477186/2020

Nome: (300935/1) ANDERSON LOPES MAIDANA  
Cargo/Função: (12044) NIVEL MEDIO ADMINISTRATIVO  
Un. Adm: (118710) UNID.ESPEC. DE CONTR. MOVIMENTACAO DE PESSOAL  
A Partir de: 01/11/2020 Até 01/11/2020

Processo N.: 9977/2021

Nome: (232780/2) ANDERSON RAMOS DE OLIVEIRA  
Cargo/Função: (12046) NIVEL FUNDAMENTAL ADMINISTRATIVO  
Un. Adm: (195693) HOSP. REG. DE SORRISO  
A Partir de: 24/05/2020 Até 24/05/2020

Processo N.: 371763/2020

Nome: (292803/1) ANDRE LUIS WEBER  
Cargo/Função: (12038) NIVEL TECNICO ASSISTENCIAL  
Un. Adm: (195740) HOSP. REG. DE SINOP  
A Partir de: 01/07/2020 Até 01/07/2020

Processo N.: 493133/2020

Nome: (293903/1) ANDREIA MOREIRA DOS SANTOS TEODORO  
Cargo/Função: (12036) NIVEL SUPERIOR ASSISTENCIAL  
Un. Adm: (195685) HOSP. REG. DE RONDONOPOLIS IRMÂELZA GIOVANELLA  
A Partir de: 02/09/2020 Até 02/09/2020

Processo N.: 354463/2020

Nome: (292845/1) ANDRESSA DOS SANTOS ZVETZ  
Cargo/Função: (12046) NIVEL FUNDAMENTAL ADMINISTRATIVO  
Un. Adm: (195740) HOSP. REG. DE SINOP  
A Partir de: 01/04/2020 Até 01/04/2020

Processo N.: 354486/2020

Nome: (292845/1) ANDRESSA DOS SANTOS ZVETZ  
Cargo/Função: (12046) NIVEL FUNDAMENTAL ADMINISTRATIVO  
Un. Adm: (195740) HOSP. REG. DE SINOP  
A Partir de: 02/05/2020 Até 02/05/2020



Processo N.: 365002/2020

Nome: (292845/1) ANDRESSA DOS SANTOS ZVETZ  
Cargo/Função: (12046) NIVEL FUNDAMENTAL ADMINISTRATIVO  
Un. Adm: (195740) HOSP. REG. DE SINOP  
A Partir de: 01/06/2020 Até 01/06/2020

Processo N.: 376483/2020

Nome: (292845/1) ANDRESSA DOS SANTOS ZVETZ  
Cargo/Função: (12046) NIVEL FUNDAMENTAL ADMINISTRATIVO  
Un. Adm: (195740) HOSP. REG. DE SINOP  
A Partir de: 02/08/2020 Até 02/08/2020

Processo N.: 11287/2021

Nome: (295020/1) ANDRESSA KARINE SOUZA E SILVA  
Cargo/Função: (12044) NIVEL MEDIO ADMINISTRATIVO  
Un. Adm: (118710) UNID.ESPEC. DE CONTR. MOVIMENTACAO DE PESSOAL  
A Partir de: 02/12/2020 Até 02/12/2020

Processo N.: 477186/2020

Nome: (295020/1) ANDRESSA KARINE SOUZA E SILVA  
Cargo/Função: (12044) NIVEL MEDIO ADMINISTRATIVO  
Un. Adm: (118710) UNID.ESPEC. DE CONTR. MOVIMENTACAO DE PESSOAL  
A Partir de: 02/11/2020 Até 02/11/2020

Processo N.: 486535/2020

Nome: (292768/1) ANDREZA TESCK SCHLEICHER  
Cargo/Função: (12036) NIVEL SUPERIOR ASSISTENCIAL  
Un. Adm: (195740) HOSP. REG. DE SINOP  
A Partir de: 02/05/2019 Até 02/05/2019

Processo N.: 371763/2020

Nome: (299153/1) ANDRIELY CRISTINA SANTOS PEDROSO  
Cargo/Função: (12038) NIVEL TECNICO ASSISTENCIAL  
Un. Adm: (195740) HOSP. REG. DE SINOP  
A Partir de: 05/07/2020 Até 05/07/2020

Processo N.: 371763/2020

Nome: (292785/1) ANGELA MARIA DA SILVA E SILVA  
Cargo/Função: (12038) NIVEL TECNICO ASSISTENCIAL  
Un. Adm: (195740) HOSP. REG. DE SINOP  
A Partir de: 14/07/2020 Até 14/07/2020

Processo N.: 402786/2020

Nome: (118367/1) ANGELA MARIA MARQUES  
Cargo/Função: (4946) PROFIS TEC NIV MEDIO SERV SAUDE SUS  
Un. Adm: (195685) HOSP. REG. DE RONDONOPOLIS IRMÆLZA GIOVANELLA  
A Partir de: 04/05/2020 Até 04/05/2020

Processo N.: 335391/2020

Nome: (282991/2) ANGELA MARIA ZORZI  
Cargo/Função: (12038) NIVEL TECNICO ASSISTENCIAL  
Un. Adm: (195758) HOSP. ESTADUAL LOUSITE FERREIRA DA SILVA  
A Partir de: 01/08/2020 Até 01/08/2020

Processo N.: 494891/2020

Nome: (96222/1) ANTONIO CARLOS LISBOA  
Cargo/Função: (4912) PROFIS TEC NIV SUPERIOR SERV SAUDE SUS  
Un. Adm: (195685) HOSP. REG. DE RONDONOPOLIS IRMÆLZA GIOVANELLA  
A Partir de: 02/09/2020 Até 02/09/2020

Processo N.: 402786/2020

Nome: (95503/1) APARECIDA MARTINS BARBOZA  
Cargo/Função: (4946) PROFIS TEC NIV MEDIO SERV SAUDE SUS  
Un. Adm: (195685) HOSP. REG. DE RONDONOPOLIS IRMÆLZA GIOVANELLA  
A Partir de: 03/05/2020 Até 03/05/2020

Processo N.: 354472/2020

Nome: (296942/1) ARIELA ALVES DA SILVA  
Cargo/Função: (12036) NIVEL SUPERIOR ASSISTENCIAL  
Un. Adm: (195740) HOSP. REG. DE SINOP  
A Partir de: 02/04/2020 Até 02/04/2020

Processo N.: 356922/2020

Nome: (296942/1) ARIELA ALVES DA SILVA  
Cargo/Função: (12036) NIVEL SUPERIOR ASSISTENCIAL  
Un. Adm: (195740) HOSP. REG. DE SINOP  
A Partir de: 02/05/2020 Até 02/05/2020

Processo N.: 365117/2020

Nome: (296942/1) ARIELA ALVES DA SILVA  
Cargo/Função: (12036) NIVEL SUPERIOR ASSISTENCIAL  
Un. Adm: (195740) HOSP. REG. DE SINOP  
A Partir de: 01/06/2020 Até 01/06/2020

Processo N.: 376948/2020

Nome: (296942/1) ARIELA ALVES DA SILVA  
Cargo/Função: (12036) NIVEL SUPERIOR ASSISTENCIAL  
Un. Adm: (195740) HOSP. REG. DE SINOP  
A Partir de: 02/08/2020 Até 02/08/2020

Processo N.: 352143/2020

Nome: (292847/1) AUGUSTO VINICIUS DEL SANTORO  
Cargo/Função: (12036) NIVEL SUPERIOR ASSISTENCIAL  
Un. Adm: (195740) HOSP. REG. DE SINOP  
A Partir de: 01/03/2020 Até 01/03/2020

Processo N.: 10257/2021

Nome: (296785/1) BARBARA RACHEL DI DOMENICO  
Cargo/Função: (12036) NIVEL SUPERIOR ASSISTENCIAL  
Un. Adm: (195693) HOSP. REG. DE SORRISO  
A Partir de: 03/06/2020 Até 03/06/2020

Processo N.: 5518/2021

Nome: (296785/1) BARBARA RACHEL DI DOMENICO  
Cargo/Função: (12036) NIVEL SUPERIOR ASSISTENCIAL

Un. Adm: (195693) HOSP. REG. DE SORRISO  
A Partir de: 09/07/2020 Até 09/07/2020

Processo N.: 477186/2020

Nome: (280416/2) BENICIO DO NASCIMENTO E SILVA NETO  
Cargo/Função: (12044) NIVEL MEDIO ADMINISTRATIVO  
Un. Adm: (118710) UNID.ESPEC. DE CONTR. MOVIMENTACAO DE PESSOAL  
A Partir de: 02/11/2020 Até 02/11/2020

Processo N.: 354472/2020

Nome: (292277/2) BRUNA GABRIELA HENNING  
Cargo/Função: (12036) NIVEL SUPERIOR ASSISTENCIAL  
Un. Adm: (195740) HOSP. REG. DE SINOP  
A Partir de: 02/04/2020 Até 02/04/2020

Processo N.: 356922/2020

Nome: (292277/2) BRUNA GABRIELA HENNING  
Cargo/Função: (12036) NIVEL SUPERIOR ASSISTENCIAL  
Un. Adm: (195740) HOSP. REG. DE SINOP  
A Partir de: 02/05/2020 Até 02/05/2020

Processo N.: 365117/2020

Nome: (292277/2) BRUNA GABRIELA HENNING  
Cargo/Função: (12036) NIVEL SUPERIOR ASSISTENCIAL  
Un. Adm: (195740) HOSP. REG. DE SINOP  
A Partir de: 01/06/2020 Até 01/06/2020

Processo N.: 376948/2020

Nome: (292277/2) BRUNA GABRIELA HENNING  
Cargo/Função: (12036) NIVEL SUPERIOR ASSISTENCIAL  
Un. Adm: (195740) HOSP. REG. DE SINOP  
A Partir de: 02/08/2020 Até 02/08/2020

Processo N.: 486535/2020

Nome: (292277/1) BRUNA GABRIELA HENNING  
Cargo/Função: (12036) NIVEL SUPERIOR ASSISTENCIAL  
Un. Adm: (195740) HOSP. REG. DE SINOP  
A Partir de: 02/05/2019 Até 02/05/2019

Processo N.: 10257/2021

Nome: (296695/1) CARLOS EDUARDO PEREIRA KLAUCK  
Cargo/Função: (12036) NIVEL SUPERIOR ASSISTENCIAL  
Un. Adm: (195693) HOSP. REG. DE SORRISO  
A Partir de: 01/06/2020 Até 01/06/2020

Processo N.: 5518/2021

Nome: (296695/1) CARLOS EDUARDO PEREIRA KLAUCK  
Cargo/Função: (12036) NIVEL SUPERIOR ASSISTENCIAL  
Un. Adm: (195693) HOSP. REG. DE SORRISO  
A Partir de: 01/07/2020 Até 01/07/2020

Processo N.: 10257/2021

Nome: (282215/2) CAROLINE VENDRAMIN  
Cargo/Função: (12036) NIVEL SUPERIOR ASSISTENCIAL  
Un. Adm: (195693) HOSP. REG. DE SORRISO  
A Partir de: 02/06/2020 Até 02/06/2020

Processo N.: 5518/2021

Nome: (282215/2) CAROLINE VENDRAMIN  
Cargo/Função: (12036) NIVEL SUPERIOR ASSISTENCIAL  
Un. Adm: (195693) HOSP. REG. DE SORRISO  
A Partir de: 02/07/2020 Até 02/07/2020

Processo N.: 371763/2020

Nome: (297033/1) CASSIA DE SOUZA SILVA  
Cargo/Função: (12038) NIVEL TECNICO ASSISTENCIAL  
Un. Adm: (195740) HOSP. REG. DE SINOP  
A Partir de: 01/07/2020 Até 01/07/2020

Processo N.: 138060/2021

Nome: (280998/2) CASSIANO SANDRO ZORTEA  
Cargo/Função: (12046) NIVEL FUNDAMENTAL ADMINISTRATIVO  
Un. Adm: (195693) HOSP. REG. DE SORRISO  
A Partir de: 01/09/2020 Até 01/09/2020

Processo N.: 142139/2021

Nome: (280998/2) CASSIANO SANDRO ZORTEA  
Cargo/Função: (12046) NIVEL FUNDAMENTAL ADMINISTRATIVO  
Un. Adm: (195693) HOSP. REG. DE SORRISO  
A Partir de: 02/08/2020 Até 02/08/2020

Processo N.: 9977/2021

Nome: (280998/2) CASSIANO SANDRO ZORTEA  
Cargo/Função: (12046) NIVEL FUNDAMENTAL ADMINISTRATIVO  
Un. Adm: (195693) HOSP. REG. DE SORRISO  
A Partir de: 02/05/2020 Até 02/05/2020

Processo N.: 371763/2020

Nome: (144735/5) CAULINDA APARECIDA AMORIM  
Cargo/Função: (12038) NIVEL TECNICO ASSISTENCIAL  
Un. Adm: (195740) HOSP. REG. DE SINOP  
A Partir de: 09/07/2020 Até 09/07/2020

Processo N.: 402786/2020

Nome: (95505/1) CECILIA SANTANA RIBEIRO  
Cargo/Função: (4946) PROFIS TEC NIV MEDIO SERV SAUDE SUS  
Un. Adm: (195685) HOSP. REG. DE RONDONOPOLIS IRMÆLZA GIOVANELLA  
A Partir de: 03/05/2020 Até 03/05/2020

Processo N.: 4818/2021

Nome: (300456/1) CHARLES GOMES RODRIGUES  
Cargo/Função: (12044) NIVEL MEDIO ADMINISTRATIVO  
Un. Adm: (195758) HOSP. ESTADUAL LOUSITE FERREIRA DA SILVA  
A Partir de: 02/10/2020 Até 02/10/2020

Processo N.: 60695/2021

Nome: (300456/1) CHARLES GOMES RODRIGUES  
Cargo/Função: (12044) NIVEL MEDIO ADMINISTRATIVO  
Un. Adm: (195758) HOSP. ESTADUAL LOUSITE FERREIRA DA SILVA  
A Partir de: 01/11/2020 Até 01/11/2020

Processo N.: 354472/2020  
Nome: (296953/1) CHARLINE ANDRADE  
Cargo/Função: (12036) NIVEL SUPERIOR ASSISTENCIAL  
Un. Adm: (195740) HOSP. REG. DE SINOP  
A Partir de: 02/04/2020 Até 02/04/2020

Processo N.: 356922/2020  
Nome: (296953/1) CHARLINE ANDRADE  
Cargo/Função: (12036) NIVEL SUPERIOR ASSISTENCIAL  
Un. Adm: (195740) HOSP. REG. DE SINOP  
A Partir de: 02/05/2020 Até 02/05/2020

Processo N.: 402786/2020  
Nome: (118484/1) CINTYA DE SOUZA SILVA  
Cargo/Função: (4946) PROFIS TEC NIV MEDIO SERV SAUDE SUS  
Un. Adm: (195685) HOSP. REG. DE RONDONOPOLIS IRMÆLZA GIOVANELLA  
A Partir de: 02/05/2020 Até 02/05/2020

Processo N.: 164580/2021  
Nome: (281598/2) CLAUDIA APARECIDA BISPO MERGAR  
Cargo/Função: (12038) NIVEL TECNICO ASSISTENCIAL  
Un. Adm: (195758) HOSP. ESTADUAL LOUSITE FERREIRA DA SILVA  
A Partir de: 01/10/2020 Até 01/10/2020

Processo N.: 335391/2020  
Nome: (281598/2) CLAUDIA APARECIDA BISPO MERGAR  
Cargo/Função: (12038) NIVEL TECNICO ASSISTENCIAL  
Un. Adm: (195758) HOSP. ESTADUAL LOUSITE FERREIRA DA SILVA  
A Partir de: 02/08/2020 Até 02/08/2020

Processo N.: 10289/2021  
Nome: (296604/1) CLAUDIA REGINA CLARO  
Cargo/Função: (12040) NIVEL AUXILIAR ASSISTENCIAL  
Un. Adm: (195693) HOSP. REG. DE SORRISO  
A Partir de: 01/06/2020 Até 01/06/2020

Processo N.: 142488/2021  
Nome: (296604/1) CLAUDIA REGINA CLARO  
Cargo/Função: (12040) NIVEL AUXILIAR ASSISTENCIAL  
Un. Adm: (195693) HOSP. REG. DE SORRISO  
A Partir de: 06/08/2020 Até 06/08/2020

Processo N.: 5535/2021  
Nome: (296604/1) CLAUDIA REGINA CLARO  
Cargo/Função: (12040) NIVEL AUXILIAR ASSISTENCIAL  
Un. Adm: (195693) HOSP. REG. DE SORRISO  
A Partir de: 01/07/2020 Até 01/07/2020

Processo N.: 60836/2021  
Nome: (300213/1) CLAUDIA REGINA DA SILVA OLIVEIRA SOUZA  
Cargo/Função: (12046) NIVEL FUNDAMENTAL ADMINISTRATIVO  
Un. Adm: (195758) HOSP. ESTADUAL LOUSITE FERREIRA DA SILVA  
A Partir de: 02/11/2020 Até 02/11/2020

Processo N.: 21556/2021  
Nome: (288721/1) CLAUDIO VITOR ALVES DE OLIVEIRA  
Cargo/Função: (12046) NIVEL FUNDAMENTAL ADMINISTRATIVO  
Un. Adm: (195758) HOSP. ESTADUAL LOUSITE FERREIRA DA SILVA  
A Partir de: 02/05/2020 Até 02/05/2020

Processo N.: 21557/2021  
Nome: (288721/2) CLAUDIO VITOR ALVES DE OLIVEIRA  
Cargo/Função: (12046) NIVEL FUNDAMENTAL ADMINISTRATIVO  
Un. Adm: (195758) HOSP. ESTADUAL LOUSITE FERREIRA DA SILVA  
A Partir de: 22/05/2020 Até 22/05/2020

Processo N.: 371763/2020  
Nome: (299144/1) CLEIDE PEREIRA DE SOUZA  
Cargo/Função: (12038) NIVEL TECNICO ASSISTENCIAL  
Un. Adm: (195740) HOSP. REG. DE SINOP  
A Partir de: 04/07/2020 Até 04/07/2020

Processo N.: 371763/2020  
Nome: (299130/1) CLEITON DE SOUZA TELES  
Cargo/Função: (12038) NIVEL TECNICO ASSISTENCIAL  
Un. Adm: (195740) HOSP. REG. DE SINOP  
A Partir de: 02/07/2020 Até 02/07/2020

Processo N.: 376378/2020  
Nome: (299662/1) CLEITTON JUSTINO SILVA DE SOUZA  
Cargo/Função: (12040) NIVEL AUXILIAR ASSISTENCIAL  
Un. Adm: (195740) HOSP. REG. DE SINOP  
A Partir de: 01/08/2020 Até 01/08/2020

Processo N.: 402786/2020  
Nome: (42120/2) CLEUZA ALBUQUERQUE MARTINS MELO  
Cargo/Função: (4946) PROFIS TEC NIV MEDIO SERV SAUDE SUS  
Un. Adm: (195685) HOSP. REG. DE RONDONOPOLIS IRMÆLZA GIOVANELLA  
A Partir de: 02/05/2020 Até 02/05/2020

Processo N.: 371763/2020  
Nome: (292626/1) CRAMAIR TEREZINHA PADILHA MOREIRA  
Cargo/Função: (12038) NIVEL TECNICO ASSISTENCIAL  
Un. Adm: (195740) HOSP. REG. DE SINOP  
A Partir de: 01/07/2020 Até 01/07/2020

Processo N.: 356922/2020  
Nome: (296965/1) DAIANE PALHANO PADILHA SABINO  
Cargo/Função: (12036) NIVEL SUPERIOR ASSISTENCIAL  
Un. Adm: (195740) HOSP. REG. DE SINOP  
A Partir de: 29/05/2020 Até 29/05/2020

Processo N.: 365117/2020  
Nome: (296965/1) DAIANE PALHANO PADILHA SABINO  
Cargo/Função: (12036) NIVEL SUPERIOR ASSISTENCIAL  
Un. Adm: (195740) HOSP. REG. DE SINOP  
A Partir de: 02/06/2020 Até 02/06/2020

Processo N.: 376948/2020  
Nome: (296965/1) DAIANE PALHANO PADILHA SABINO  
Cargo/Função: (12036) NIVEL SUPERIOR ASSISTENCIAL  
Un. Adm: (195740) HOSP. REG. DE SINOP  
A Partir de: 01/08/2020 Até 01/08/2020

Processo N.: 335391/2020  
Nome: (298548/1) DAIANE TOMAZ DA SILVA GOMES  
Cargo/Função: (12038) NIVEL TECNICO ASSISTENCIAL  
Un. Adm: (195758) HOSP. ESTADUAL LOUSITE FERREIRA DA SILVA  
A Partir de: 02/08/2020 Até 02/08/2020

Processo N.: 11287/2021  
Nome: (301032/1) DANIELA CRISTINA DO ESPIRITO SANTO AMORIM  
Cargo/Função: (12044) NIVEL MEDIO ADMINISTRATIVO  
Un. Adm: (118710) UNID.ESPEC. DE CONTR. MOVIMENTACAO DE PESSOAL  
A Partir de: 01/12/2020 Até 01/12/2020

Processo N.: 10257/2021  
Nome: (298976/1) DARNEI WILLIAN APPELT FERREIRA  
Cargo/Função: (12036) NIVEL SUPERIOR ASSISTENCIAL  
Un. Adm: (195693) HOSP. REG. DE SORRISO  
A Partir de: 01/06/2020 Até 01/06/2020

Processo N.: 5518/2021  
Nome: (298976/1) DARNEI WILLIAN APPELT FERREIRA  
Cargo/Função: (12036) NIVEL SUPERIOR ASSISTENCIAL  
Un. Adm: (195693) HOSP. REG. DE SORRISO  
A Partir de: 01/07/2020 Até 01/07/2020

Processo N.: 356922/2020  
Nome: (296944/1) DEBORA APARECIDA RODRIGUES DA CUNHA  
Cargo/Função: (12036) NIVEL SUPERIOR ASSISTENCIAL  
Un. Adm: (195740) HOSP. REG. DE SINOP  
A Partir de: 01/05/2020 Até 01/05/2020

Processo N.: 365117/2020  
Nome: (296944/1) DEBORA APARECIDA RODRIGUES DA CUNHA  
Cargo/Função: (12036) NIVEL SUPERIOR ASSISTENCIAL  
Un. Adm: (195740) HOSP. REG. DE SINOP  
A Partir de: 02/06/2020 Até 02/06/2020

Processo N.: 376948/2020  
Nome: (296944/1) DEBORA APARECIDA RODRIGUES DA CUNHA  
Cargo/Função: (12036) NIVEL SUPERIOR ASSISTENCIAL  
Un. Adm: (195740) HOSP. REG. DE SINOP  
A Partir de: 03/08/2020 Até 03/08/2020

Processo N.: 354472/2020  
Nome: (298535/1) DEBORA CLEMENCIA PAREDE DOS SANTOS  
Cargo/Função: (12036) NIVEL SUPERIOR ASSISTENCIAL  
Un. Adm: (195740) HOSP. REG. DE SINOP  
A Partir de: 01/04/2020 Até 01/04/2020

Processo N.: 356922/2020  
Nome: (298535/1) DEBORA CLEMENCIA PAREDE DOS SANTOS  
Cargo/Função: (12036) NIVEL SUPERIOR ASSISTENCIAL  
Un. Adm: (195740) HOSP. REG. DE SINOP  
A Partir de: 01/05/2020 Até 01/05/2020

Processo N.: 365117/2020  
Nome: (298535/1) DEBORA CLEMENCIA PAREDE DOS SANTOS  
Cargo/Função: (12036) NIVEL SUPERIOR ASSISTENCIAL  
Un. Adm: (195740) HOSP. REG. DE SINOP  
A Partir de: 02/06/2020 Até 02/06/2020

Processo N.: 376948/2020  
Nome: (298535/1) DEBORA CLEMENCIA PAREDE DOS SANTOS  
Cargo/Função: (12036) NIVEL SUPERIOR ASSISTENCIAL  
Un. Adm: (195740) HOSP. REG. DE SINOP  
A Partir de: 01/08/2020 Até 01/08/2020

Processo N.: 371763/2020  
Nome: (299138/1) DELZA COSTA PARRIAO  
Cargo/Função: (12038) NIVEL TECNICO ASSISTENCIAL  
Un. Adm: (195740) HOSP. REG. DE SINOP  
A Partir de: 02/07/2020 Até 02/07/2020

Processo N.: 164580/2021  
Nome: (281612/2) DEVA PAIXAO MORAES GOMES  
Cargo/Função: (12038) NIVEL TECNICO ASSISTENCIAL  
Un. Adm: (195758) HOSP. ESTADUAL LOUSITE FERREIRA DA SILVA  
A Partir de: 01/10/2020 Até 01/10/2020

Processo N.: 335391/2020  
Nome: (281612/2) DEVA PAIXAO MORAES GOMES  
Cargo/Função: (12038) NIVEL TECNICO ASSISTENCIAL  
Un. Adm: (195758) HOSP. ESTADUAL LOUSITE FERREIRA DA SILVA  
A Partir de: 02/08/2020 Até 02/08/2020

Processo N.: 10229/2021  
Nome: (295703/1) DEVAIR DA SILVA  
Cargo/Função: (12050) NIVEL FUNDAMENTAL  
Un. Adm: (118710) UNID.ESPEC. DE CONTR. MOVIMENTACAO DE PESSOAL  
A Partir de: 01/12/2020 Até 01/12/2020

Processo N.: 5009/2021  
Nome: (299723/1) DEYVISON GONCALVES PRADO  
Cargo/Função: (12054) CONDUCTOR DE AMBULANCIA  
Un. Adm: (195758) HOSP. ESTADUAL LOUSITE FERREIRA DA SILVA

A Partir de: 02/10/2020 Até 02/10/2020

Processo N.: 54846/2021

Nome: (299723/1) DEYVISON GONCALVES PRADO  
Cargo/Função: (12054) CONDUCTOR DE AMBULANCIA  
Un. Adm: (195758) HOSP. ESTADUAL LOUSITE FERREIRA DA SILVA  
A Partir de: 02/01/2021 Até 02/01/2021

Processo N.: 10280/2021

Nome: (280995/2) DIULIA GRACIAS MEDEIROS  
Cargo/Função: (12050) NIVEL FUNDAMENTAL  
Un. Adm: (195693) HOSP. REG. DE SORRISO  
A Partir de: 10/06/2020 Até 10/06/2020

Processo N.: 143905/2021

Nome: (280995/2) DIULIA GRACIAS MEDEIROS  
Cargo/Função: (12050) NIVEL FUNDAMENTAL  
Un. Adm: (195693) HOSP. REG. DE SORRISO  
A Partir de: 02/08/2020 Até 02/08/2020

Processo N.: 402786/2020

Nome: (95464/1) DIVARCY ROSA DA SILVA  
Cargo/Função: (4946) PROFIS TEC NIV MEDIO SERV SAUDE SUS  
Un. Adm: (195685) HOSP. REG. DE RONDONOPOLIS IRMÂELZA GIOVANELLA  
A Partir de: 03/05/2020 Até 03/05/2020

Processo N.: 371763/2020

Nome: (292798/2) EDERSON TEIXEIRA ARCANJO  
Cargo/Função: (12038) NIVEL TECNICO ASSISTENCIAL  
Un. Adm: (195740) HOSP. REG. DE SINOP  
A Partir de: 18/07/2020 Até 18/07/2020

Processo N.: 335391/2020

Nome: (284792/2) EDINEIDE LEMES DUARTE DE OLIVEIRA  
Cargo/Função: (12038) NIVEL TECNICO ASSISTENCIAL  
Un. Adm: (195758) HOSP. ESTADUAL LOUSITE FERREIRA DA SILVA  
A Partir de: 02/08/2020 Até 02/08/2020

Processo N.: 371763/2020

Nome: (292621/1) EDNA RODRIGUES BRANDAO  
Cargo/Função: (12038) NIVEL TECNICO ASSISTENCIAL  
Un. Adm: (195740) HOSP. REG. DE SINOP  
A Partir de: 03/07/2020 Até 03/07/2020

Processo N.: 402786/2020

Nome: (95281/1) EDNALVA RODRIGUES DOS SANTOS  
Cargo/Função: (4946) PROFIS TEC NIV MEDIO SERV SAUDE SUS  
Un. Adm: (195685) HOSP. REG. DE RONDONOPOLIS IRMÂELZA GIOVANELLA  
A Partir de: 01/05/2020 Até 01/05/2020

Processo N.: 487994/2020

Nome: (75754/3) EDUARDO FABRICIO GOMES PORTELA  
Cargo/Função: (4912) PROFIS TEC NIV SUPERIOR SERV SAUDE SUS  
Un. Adm: (195685) HOSP. REG. DE RONDONOPOLIS IRMÂELZA GIOVANELLA  
A Partir de: 02/09/2020 Até 02/09/2020

Processo N.: 494891/2020

Nome: (95645/1) EDUARDO NOGUEIRO DOS SANTOS  
Cargo/Função: (4912) PROFIS TEC NIV SUPERIOR SERV SAUDE SUS  
Un. Adm: (195685) HOSP. REG. DE RONDONOPOLIS IRMÂELZA GIOVANELLA  
A Partir de: 02/09/2020 Até 02/09/2020

Processo N.: 371763/2020

Nome: (292632/2) EDVALDO LUCIANO OLIVEIRA  
Cargo/Função: (12038) NIVEL TECNICO ASSISTENCIAL  
Un. Adm: (195740) HOSP. REG. DE SINOP  
A Partir de: 01/07/2020 Até 01/07/2020

Processo N.: 371763/2020

Nome: (299128/1) ELAINE LEMES DE ALMEIDA  
Cargo/Função: (12038) NIVEL TECNICO ASSISTENCIAL  
Un. Adm: (195740) HOSP. REG. DE SINOP  
A Partir de: 10/07/2020 Até 10/07/2020

Processo N.: 354472/2020

Nome: (296967/1) ELIANE ALVES DA SILVA HENDGES  
Cargo/Função: (12036) NIVEL SUPERIOR ASSISTENCIAL  
Un. Adm: (195740) HOSP. REG. DE SINOP  
A Partir de: 01/04/2020 Até 01/04/2020

Processo N.: 356922/2020

Nome: (296967/1) ELIANE ALVES DA SILVA HENDGES  
Cargo/Função: (12036) NIVEL SUPERIOR ASSISTENCIAL  
Un. Adm: (195740) HOSP. REG. DE SINOP  
A Partir de: 01/05/2020 Até 01/05/2020

Processo N.: 365117/2020

Nome: (296967/1) ELIANE ALVES DA SILVA HENDGES  
Cargo/Função: (12036) NIVEL SUPERIOR ASSISTENCIAL  
Un. Adm: (195740) HOSP. REG. DE SINOP  
A Partir de: 01/06/2020 Até 01/06/2020

Processo N.: 376948/2020

Nome: (296967/1) ELIANE ALVES DA SILVA HENDGES  
Cargo/Função: (12036) NIVEL SUPERIOR ASSISTENCIAL  
Un. Adm: (195740) HOSP. REG. DE SINOP  
A Partir de: 09/08/2020 Até 09/08/2020

Processo N.: 11287/2021

Nome: (299317/1) ELIANE PATRICIO  
Cargo/Função: (12044) NIVEL MEDIO ADMINISTRATIVO  
Un. Adm: (118710) UNID.ESPEC. DE CONTR. MOVIMENTACAO DE PESSOAL  
A Partir de: 01/12/2020 Até 01/12/2020

Processo N.: 477186/2020

Nome: (299317/1) ELIANE PATRICIO

Cargo/Função: (12044) NIVEL MEDIO ADMINISTRATIVO  
Un. Adm: (118710) UNID.ESPEC. DE CONTR. MOVIMENTACAO DE PESSOAL  
A Partir de: 01/11/2020 Até 01/11/2020

Processo N.: 335391/2020

Nome: (298544/1) ELIENE DE SOUZA PORTO  
Cargo/Função: (12036) NIVEL SUPERIOR ASSISTENCIAL  
Un. Adm: (195758) HOSP. ESTADUAL LOUSITE FERREIRA DA SILVA  
A Partir de: 09/08/2020 Até 09/08/2020

Processo N.: 488129/2020

Nome: (73304/4) ELISANGELA LINS DUARTE  
Cargo/Função: (4912) PROFIS TEC NIV SUPERIOR SERV SAUDE SUS  
Un. Adm: (195685) HOSP. REG. DE RONDONOPOLIS IRMÂELZA GIOVANELLA  
A Partir de: 14/09/2020 Até 14/09/2020

Processo N.: 371763/2020

Nome: (292616/1) ELITA RIBEIRO NUNES DA SILVA  
Cargo/Função: (12038) NIVEL TECNICO ASSISTENCIAL  
Un. Adm: (195740) HOSP. REG. DE SINOP  
A Partir de: 02/07/2020 Até 02/07/2020

Processo N.: 335391/2020

Nome: (298619/1) ELIZIANE DE SOUZA RODRIGUES  
Cargo/Função: (12038) NIVEL TECNICO ASSISTENCIAL  
Un. Adm: (195758) HOSP. ESTADUAL LOUSITE FERREIRA DA SILVA  
A Partir de: 05/08/2020 Até 05/08/2020

Processo N.: 5208/2021

Nome: (281566/2) ELVIS DIEGO SERAFIM DE OLIVEIRA  
Cargo/Função: (12036) NIVEL SUPERIOR ASSISTENCIAL  
Un. Adm: (195758) HOSP. ESTADUAL LOUSITE FERREIRA DA SILVA  
A Partir de: 13/10/2020 Até 13/10/2020

Processo N.: 70929/2021

Nome: (300161/1) EMILY CAROLINE NUNES DA SILVA  
Cargo/Função: (12036) NIVEL SUPERIOR ASSISTENCIAL  
Un. Adm: (195758) HOSP. ESTADUAL LOUSITE FERREIRA DA SILVA  
A Partir de: 01/01/2021 Até 01/01/2021

Processo N.: 5518/2021

Nome: (285689/2) EMILY KAROLINE PEREIRA MARTINS  
Cargo/Função: (12036) NIVEL SUPERIOR ASSISTENCIAL  
Un. Adm: (195693) HOSP. REG. DE SORRISO  
A Partir de: 02/07/2020 Até 02/07/2020

Processo N.: 371763/2020

Nome: (292641/1) ERICA VIANA GONCALVES  
Cargo/Função: (12038) NIVEL TECNICO ASSISTENCIAL  
Un. Adm: (195740) HOSP. REG. DE SINOP  
A Partir de: 14/07/2020 Até 14/07/2020

Processo N.: 494891/2020

Nome: (95753/1) EURIPEDES RIBEIRO JUNIOR  
Cargo/Função: (4912) PROFIS TEC NIV SUPERIOR SERV SAUDE SUS  
Un. Adm: (195685) HOSP. REG. DE RONDONOPOLIS IRMÂELZA GIOVANELLA  
A Partir de: 04/09/2020 Até 04/09/2020

Processo N.: 5009/2021

Nome: (299721/1) EVERSON DO AMARANTE  
Cargo/Função: (12054) CONDUCTOR DE AMBULANCIA  
Un. Adm: (195758) HOSP. ESTADUAL LOUSITE FERREIRA DA SILVA  
A Partir de: 02/10/2020 Até 02/10/2020

Processo N.: 54846/2021

Nome: (299721/1) EVERSON DO AMARANTE  
Cargo/Função: (12054) CONDUCTOR DE AMBULANCIA  
Un. Adm: (195758) HOSP. ESTADUAL LOUSITE FERREIRA DA SILVA  
A Partir de: 04/01/2021 Até 04/01/2021

Processo N.: 60852/2021

Nome: (299721/1) EVERSON DO AMARANTE  
Cargo/Função: (12054) CONDUCTOR DE AMBULANCIA  
Un. Adm: (195758) HOSP. ESTADUAL LOUSITE FERREIRA DA SILVA  
A Partir de: 01/11/2020 Até 01/11/2020

Processo N.: 10289/2021

Nome: (296603/1) FABINI DECKER RAISER  
Cargo/Função: (12040) NIVEL AUXILIAR ASSISTENCIAL  
Un. Adm: (195693) HOSP. REG. DE SORRISO  
A Partir de: 02/06/2020 Até 02/06/2020

Processo N.: 142488/2021

Nome: (296603/1) FABINI DECKER RAISER  
Cargo/Função: (12040) NIVEL AUXILIAR ASSISTENCIAL  
Un. Adm: (195693) HOSP. REG. DE SORRISO  
A Partir de: 01/08/2020 Até 01/08/2020

Processo N.: 5535/2021

Nome: (296603/1) FABINI DECKER RAISER  
Cargo/Função: (12040) NIVEL AUXILIAR ASSISTENCIAL  
Un. Adm: (195693) HOSP. REG. DE SORRISO  
A Partir de: 02/07/2020 Até 02/07/2020

Processo N.: 371763/2020

Nome: (292891/1) FATIMA MARIA DE MORAIS  
Cargo/Função: (12038) NIVEL TECNICO ASSISTENCIAL  
Un. Adm: (195740) HOSP. REG. DE SINOP  
A Partir de: 02/07/2020 Até 02/07/2020

Processo N.: 477186/2020

Nome: (299394/1) FELIPE LUCHTENBERG AVILA  
Cargo/Função: (12044) NIVEL MEDIO ADMINISTRATIVO  
Un. Adm: (118710) UNID.ESPEC. DE CONTR. MOVIMENTACAO DE PESSOAL  
A Partir de: 03/11/2020 Até 03/11/2020



Processo N.: 60695/2021

Nome: (300374/1) FILIPE SOUZA GOMES  
Cargo/Função: (12044) NIVEL MEDIO ADMINISTRATIVO  
Un. Adm: (195758) HOSP. ESTADUAL LOUSITE FERREIRA DA SILVA  
A Partir de: 04/11/2020 Até 04/11/2020

Processo N.: 335391/2020

Nome: (297142/1) FRANCISCO DAS CHAGAS MENDES DE SOUSA  
Cargo/Função: (12038) NIVEL TECNICO ASSISTENCIAL  
Un. Adm: (195758) HOSP. ESTADUAL LOUSITE FERREIRA DA SILVA  
A Partir de: 01/08/2020 Até 01/08/2020

Processo N.: 487994/2020

Nome: (95212/1) FRANCIVAL SOARES DOS SANTOS  
Cargo/Função: (4912) PROFIS TEC NIV SUPERIOR SERV SAUDE SUS  
Un. Adm: (195685) HOSP. REG. DE RONDONOPOLIS IRMÂELZA GIOVANELLA  
A Partir de: 02/09/2020 Até 02/09/2020

Processo N.: 488075/2020

Nome: (117045/1) GEANNY ELOISA LOPES LEITE RONDINA  
Cargo/Função: (4912) PROFIS TEC NIV SUPERIOR SERV SAUDE SUS  
Un. Adm: (195685) HOSP. REG. DE RONDONOPOLIS IRMÂELZA GIOVANELLA  
A Partir de: 02/09/2020 Até 02/09/2020

Processo N.: 493133/2020

Nome: (292238/2) GILBER PONTES DA ROSA FILHO  
Cargo/Função: (12036) NIVEL SUPERIOR ASSISTENCIAL  
Un. Adm: (195685) HOSP. REG. DE RONDONOPOLIS IRMÂELZA GIOVANELLA  
A Partir de: 02/09/2020 Até 02/09/2020

Processo N.: 371763/2020

Nome: (292660/2) GILMARA MENEZES DOS SANTOS RAMOS  
Cargo/Função: (12038) NIVEL TECNICO ASSISTENCIAL  
Un. Adm: (195740) HOSP. REG. DE SINOP  
A Partir de: 06/07/2020 Até 06/07/2020

Processo N.: 335391/2020

Nome: (281642/2) GIVANILDE ALEXANDRE DA SILVA  
Cargo/Função: (12038) NIVEL TECNICO ASSISTENCIAL  
Un. Adm: (195758) HOSP. ESTADUAL LOUSITE FERREIRA DA SILVA  
A Partir de: 01/08/2020 Até 01/08/2020

Processo N.: 376410/2020

Nome: (300400/1) GRIZELDA BEATRIZ FERNANDES ROCHA  
Cargo/Função: (12044) NIVEL MEDIO ADMINISTRATIVO  
Un. Adm: (195740) HOSP. REG. DE SINOP  
A Partir de: 02/08/2020 Até 02/08/2020

Processo N.: 354824/2020

Nome: (296983/1) GUILHERME SILVA RODRIGUES  
Cargo/Função: (12046) NIVEL FUNDAMENTAL ADMINISTRATIVO  
Un. Adm: (195740) HOSP. REG. DE SINOP  
A Partir de: 08/05/2020 Até 08/05/2020

Processo N.: 365097/2020

Nome: (296983/1) GUILHERME SILVA RODRIGUES  
Cargo/Função: (12046) NIVEL FUNDAMENTAL ADMINISTRATIVO  
Un. Adm: (195740) HOSP. REG. DE SINOP  
A Partir de: 01/06/2020 Até 01/06/2020

Processo N.: 376926/2020

Nome: (296983/1) GUILHERME SILVA RODRIGUES  
Cargo/Função: (12046) NIVEL FUNDAMENTAL ADMINISTRATIVO  
Un. Adm: (195740) HOSP. REG. DE SINOP  
A Partir de: 02/08/2020 Até 02/08/2020

Processo N.: 60836/2021

Nome: (207037/6) HARAMIS FELIPE NASCIMENTO VITAL  
Cargo/Função: (12046) NIVEL FUNDAMENTAL ADMINISTRATIVO  
Un. Adm: (195758) HOSP. ESTADUAL LOUSITE FERREIRA DA SILVA  
A Partir de: 01/11/2020 Até 01/11/2020

Processo N.: 487994/2020

Nome: (95182/1) HELEM CRISTINA DA SILVA  
Cargo/Função: (4912) PROFIS TEC NIV SUPERIOR SERV SAUDE SUS  
Un. Adm: (195685) HOSP. REG. DE RONDONOPOLIS IRMÂELZA GIOVANELLA  
A Partir de: 09/09/2020 Até 09/09/2020

Processo N.: 402786/2020

Nome: (120225/1) HELENA AMELIA MORAES DOS SANTOS  
Cargo/Função: (4946) PROFIS TEC NIV MEDIO SERV SAUDE SUS  
Un. Adm: (195685) HOSP. REG. DE RONDONOPOLIS IRMÂELZA GIOVANELLA  
A Partir de: 01/05/2020 Até 01/05/2020

Processo N.: 494891/2020

Nome: (95749/1) HELIL FARIA DE QUEIROZ  
Cargo/Função: (4912) PROFIS TEC NIV SUPERIOR SERV SAUDE SUS  
Un. Adm: (195685) HOSP. REG. DE RONDONOPOLIS IRMÂELZA GIOVANELLA  
A Partir de: 03/09/2020 Até 03/09/2020

Processo N.: 60695/2021

Nome: (285013/6) HELIO ELIAS DO ROSARIO  
Cargo/Função: (12044) NIVEL MEDIO ADMINISTRATIVO  
Un. Adm: (195758) HOSP. ESTADUAL LOUSITE FERREIRA DA SILVA  
A Partir de: 02/11/2020 Até 02/11/2020

Processo N.: 10289/2021

Nome: (296696/1) HENDIE LIS DE SOUZA FLAUSINO  
Cargo/Função: (12040) NIVEL AUXILIAR ASSISTENCIAL  
Un. Adm: (195693) HOSP. REG. DE SORRISO  
A Partir de: 01/06/2020 Até 01/06/2020

Processo N.: 142488/2021

Nome: (296696/1) HENDIE LIS DE SOUZA FLAUSINO  
Cargo/Função: (12040) NIVEL AUXILIAR ASSISTENCIAL  
Un. Adm: (195693) HOSP. REG. DE SORRISO

A Partir de: 02/08/2020 Até 02/08/2020

Processo N.: 5535/2021

Nome: (296696/1) HENDIE LIS DE SOUZA FLAUSINO  
Cargo/Função: (12040) NIVEL AUXILIAR ASSISTENCIAL  
Un. Adm: (195693) HOSP. REG. DE SORRISO  
A Partir de: 01/07/2020 Até 01/07/2020

Processo N.: 66387/2021

Nome: (43705/2) HERALDO SILVA  
Cargo/Função: (4912) PROFIS TEC NIV SUPERIOR SERV SAUDE SUS  
Un. Adm: (195707) HOSP REG DOUTOR ANTONIO CARLOS SOUTO FONTES  
A Partir de: 01/01/2020 Até 01/01/2021

Processo N.: 5208/2021

Nome: (248224/3) HILDA FERREIRA  
Cargo/Função: (12036) NIVEL SUPERIOR ASSISTENCIAL  
Un. Adm: (195758) HOSP. ESTADUAL LOUSITE FERREIRA DA SILVA  
A Partir de: 01/10/2020 Até 01/10/2020

Processo N.: 164580/2021

Nome: (282919/2) INES MARIA DA SILVA  
Cargo/Função: (12038) NIVEL TECNICO ASSISTENCIAL  
Un. Adm: (195758) HOSP. ESTADUAL LOUSITE FERREIRA DA SILVA  
A Partir de: 01/10/2020 Até 01/10/2020

Processo N.: 335391/2020

Nome: (282919/2) INES MARIA DA SILVA  
Cargo/Função: (12038) NIVEL TECNICO ASSISTENCIAL  
Un. Adm: (195758) HOSP. ESTADUAL LOUSITE FERREIRA DA SILVA  
A Partir de: 02/08/2020 Até 02/08/2020

Processo N.: 402786/2020

Nome: (60054/2) IOLANDA TERESINHA PEREIRA SILVA  
Cargo/Função: (4946) PROFIS TEC NIV MEDIO SERV SAUDE SUS  
Un. Adm: (195685) HOSP. REG. DE RONDONOPOLIS IRMÂELZA GIOVANELLA  
A Partir de: 01/05/2020 Até 01/05/2020

Processo N.: 371763/2020

Nome: (292657/2) IRACY GEITINS  
Cargo/Função: (12038) NIVEL TECNICO ASSISTENCIAL  
Un. Adm: (195740) HOSP. REG. DE SINOP  
A Partir de: 02/07/2020 Até 02/07/2020

Processo N.: 402786/2020

Nome: (118371/1) ISABEL CRISTINA DE MOURA  
Cargo/Função: (4946) PROFIS TEC NIV MEDIO SERV SAUDE SUS  
Un. Adm: (195685) HOSP. REG. DE RONDONOPOLIS IRMÂELZA GIOVANELLA  
A Partir de: 01/05/2020 Até 01/05/2020

Processo N.: 371763/2020

Nome: (292637/1) ISANETE CORDEIRO DA CONCEICAO  
Cargo/Função: (12038) NIVEL TECNICO ASSISTENCIAL  
Un. Adm: (195740) HOSP. REG. DE SINOP  
A Partir de: 02/07/2020 Até 02/07/2020

Processo N.: 371763/2020

Nome: (292956/1) ITIEL DO NASCIMENTO FREITAS  
Cargo/Função: (12038) NIVEL TECNICO ASSISTENCIAL  
Un. Adm: (195740) HOSP. REG. DE SINOP  
A Partir de: 02/07/2020 Até 02/07/2020

Processo N.: 142486/2021

Nome: (282200/2) IVELYN PEREIRA ALVES  
Cargo/Função: (12038) NIVEL TECNICO ASSISTENCIAL  
Un. Adm: (195693) HOSP. REG. DE SORRISO  
A Partir de: 02/08/2020 Até 02/08/2020

Processo N.: 5487/2021

Nome: (282200/2) IVELYN PEREIRA ALVES  
Cargo/Função: (12038) NIVEL TECNICO ASSISTENCIAL  
Un. Adm: (195693) HOSP. REG. DE SORRISO  
A Partir de: 18/07/2020 Até 18/07/2020

Processo N.: 9956/2021

Nome: (282200/2) IVELYN PEREIRA ALVES  
Cargo/Função: (12038) NIVEL TECNICO ASSISTENCIAL  
Un. Adm: (195693) HOSP. REG. DE SORRISO  
A Partir de: 12/05/2020 Até 12/05/2020

Processo N.: 354472/2020

Nome: (298537/1) IVONE SCHWERTZ SIEBENEICHLER  
Cargo/Função: (12036) NIVEL SUPERIOR ASSISTENCIAL  
Un. Adm: (195740) HOSP. REG. DE SINOP  
A Partir de: 02/04/2020 Até 02/04/2020

Processo N.: 356922/2020

Nome: (298537/1) IVONE SCHWERTZ SIEBENEICHLER  
Cargo/Função: (12036) NIVEL SUPERIOR ASSISTENCIAL  
Un. Adm: (195740) HOSP. REG. DE SINOP  
A Partir de: 02/05/2020 Até 02/05/2020

Processo N.: 365117/2020

Nome: (298537/1) IVONE SCHWERTZ SIEBENEICHLER  
Cargo/Função: (12036) NIVEL SUPERIOR ASSISTENCIAL  
Un. Adm: (195740) HOSP. REG. DE SINOP  
A Partir de: 01/06/2020 Até 01/06/2020

Processo N.: 376948/2020

Nome: (298537/1) IVONE SCHWERTZ SIEBENEICHLER  
Cargo/Função: (12036) NIVEL SUPERIOR ASSISTENCIAL  
Un. Adm: (195740) HOSP. REG. DE SINOP  
A Partir de: 02/08/2020 Até 02/08/2020

Processo N.: 142492/2021

Nome: (281046/2) IVONETE DA LUZ RODRIGUES

Cargo/Função: (12046) NIVEL FUNDAMENTAL ADMINISTRATIVO  
Un. Adm: (195693) HOSP. REG. DE SORRISO  
A Partir de: 02/08/2020 Até 02/08/2020

Processo N.: 5494/2021  
Nome: (281046/2) IVONETE DA LUZ RODRIGUES  
Cargo/Função: (12046) NIVEL FUNDAMENTAL ADMINISTRATIVO  
Un. Adm: (195693) HOSP. REG. DE SORRISO  
A Partir de: 08/07/2020 Até 08/07/2020

Processo N.: 487994/2020  
Nome: (95193/1) IZANA FIGUEREDO MAGALHAES CABECAS  
Cargo/Função: (4912) PROFIS TEC NIV SUPERIOR SERV SAUDE SUS  
Un. Adm: (195685) HOSP. REG. DE RONDONOPOLIS IRMÃELZA GIOVANELLA  
A Partir de: 01/09/2020 Até 01/09/2020

Processo N.: 127546/2021  
Nome: (299820/1) JACK STEPHERSON BARBOSA PINHEIRO  
Cargo/Função: (12042) NIVEL SUPERIOR ADMINISTRATIVO  
Un. Adm: (195758) HOSP. ESTADUAL LOUSITE FERREIRA DA SILVA  
A Partir de: 01/10/2020 Até 01/10/2020

Processo N.: 335391/2020  
Nome: (281980/2) JAILTON OLIVEIRA DE SOUZA  
Cargo/Função: (12038) NIVEL TECNICO ASSISTENCIAL  
Un. Adm: (195758) HOSP. ESTADUAL LOUSITE FERREIRA DA SILVA  
A Partir de: 01/08/2020 Até 01/08/2020

Processo N.: 354472/2020  
Nome: (292763/2) JAIR ROMAO  
Cargo/Função: (12036) NIVEL SUPERIOR ASSISTENCIAL  
Un. Adm: (195740) HOSP. REG. DE SINOP  
A Partir de: 01/04/2020 Até 01/04/2020

Processo N.: 356922/2020  
Nome: (292763/2) JAIR ROMAO  
Cargo/Função: (12036) NIVEL SUPERIOR ASSISTENCIAL  
Un. Adm: (195740) HOSP. REG. DE SINOP  
A Partir de: 07/05/2020 Até 07/05/2020

Processo N.: 365117/2020  
Nome: (292763/2) JAIR ROMAO  
Cargo/Função: (12036) NIVEL SUPERIOR ASSISTENCIAL  
Un. Adm: (195740) HOSP. REG. DE SINOP  
A Partir de: 02/06/2020 Até 02/06/2020

Processo N.: 376948/2020  
Nome: (292763/2) JAIR ROMAO  
Cargo/Função: (12036) NIVEL SUPERIOR ASSISTENCIAL  
Un. Adm: (195740) HOSP. REG. DE SINOP  
A Partir de: 01/08/2020 Até 01/08/2020

Processo N.: 10257/2021  
Nome: (296798/1) JANDERSON DA COSTA MARQUES  
Cargo/Função: (12036) NIVEL SUPERIOR ASSISTENCIAL  
Un. Adm: (195693) HOSP. REG. DE SORRISO  
A Partir de: 02/06/2020 Até 02/06/2020

Processo N.: 5518/2021  
Nome: (296798/1) JANDERSON DA COSTA MARQUES  
Cargo/Função: (12036) NIVEL SUPERIOR ASSISTENCIAL  
Un. Adm: (195693) HOSP. REG. DE SORRISO  
A Partir de: 17/07/2020 Até 17/07/2020

Processo N.: 371763/2020  
Nome: (248626/8) JANE FARIAS DA SILVA  
Cargo/Função: (12038) NIVEL TECNICO ASSISTENCIAL  
Un. Adm: (195740) HOSP. REG. DE SINOP  
A Partir de: 01/07/2020 Até 01/07/2020

Processo N.: 487994/2020  
Nome: (116970/1) JANGRESLEI DA SILVA  
Cargo/Função: (4912) PROFIS TEC NIV SUPERIOR SERV SAUDE SUS  
Un. Adm: (195685) HOSP. REG. DE RONDONOPOLIS IRMÃELZA GIOVANELLA  
A Partir de: 03/09/2020 Até 03/09/2020

Processo N.: 493133/2020  
Nome: (296204/1) JAQUELINE BARBOSA DE OLIVEIRA  
Cargo/Função: (12036) NIVEL SUPERIOR ASSISTENCIAL  
Un. Adm: (195685) HOSP. REG. DE RONDONOPOLIS IRMÃELZA GIOVANELLA  
A Partir de: 01/09/2020 Até 01/09/2020

Processo N.: 60836/2021  
Nome: (249133/2) JAQUELINE DE JESUS BATISTA  
Cargo/Função: (12046) NIVEL FUNDAMENTAL ADMINISTRATIVO  
Un. Adm: (195758) HOSP. ESTADUAL LOUSITE FERREIRA DA SILVA  
A Partir de: 02/11/2020 Até 02/11/2020

Processo N.: 376378/2020  
Nome: (299658/1) JAQUELINE MARIA DOS SANTOS  
Cargo/Função: (12040) NIVEL AUXILIAR ASSISTENCIAL  
Un. Adm: (195740) HOSP. REG. DE SINOP  
A Partir de: 02/08/2020 Até 02/08/2020

Processo N.: 371763/2020  
Nome: (281148/2) JESSICA CARDOZO DOS SANTOS BOSSING  
Cargo/Função: (12038) NIVEL TECNICO ASSISTENCIAL  
Un. Adm: (195740) HOSP. REG. DE SINOP  
A Partir de: 01/07/2020 Até 01/07/2020

Processo N.: 164580/2021  
Nome: (282094/2) JOANA MARIA FERREIRA  
Cargo/Função: (12038) NIVEL TECNICO ASSISTENCIAL  
Un. Adm: (195758) HOSP. ESTADUAL LOUSITE FERREIRA DA SILVA  
A Partir de: 01/10/2020 Até 01/10/2020

Processo N.: 335391/2020  
Nome: (282094/2) JOANA MARIA FERREIRA  
Cargo/Função: (12038) NIVEL TECNICO ASSISTENCIAL  
Un. Adm: (195758) HOSP. ESTADUAL LOUSITE FERREIRA DA SILVA  
A Partir de: 02/08/2020 Até 02/08/2020

Processo N.: 494446/2020  
Nome: (80558/2) JOAO APARECIDO BARBOSA  
Cargo/Função: (4989) PROFIS APOIO SERV SAUDE SUS  
Un. Adm: (195707) HOSP REG DOUTOR ANTONIO CARLOS SOUTO FONTES  
A Partir de: 02/11/2020 Até 02/11/2020

Processo N.: 4818/2021  
Nome: (300444/1) JOAO BRENO RODRIGUES FERREIRA  
Cargo/Função: (12044) NIVEL MEDIO ADMINISTRATIVO  
Un. Adm: (195758) HOSP. ESTADUAL LOUSITE FERREIRA DA SILVA  
A Partir de: 01/10/2020 Até 01/10/2020

Processo N.: 60695/2021  
Nome: (300444/1) JOAO BRENO RODRIGUES FERREIRA  
Cargo/Função: (12044) NIVEL MEDIO ADMINISTRATIVO  
Un. Adm: (195758) HOSP. ESTADUAL LOUSITE FERREIRA DA SILVA  
A Partir de: 02/11/2020 Até 02/11/2020

Processo N.: 494891/2020  
Nome: (99144/1) JOAO CASSIO MUNIZ  
Cargo/Função: (4912) PROFIS TEC NIV SUPERIOR SERV SAUDE SUS  
Un. Adm: (195685) HOSP. REG. DE RONDONOPOLIS IRMÃELZA GIOVANELLA  
A Partir de: 03/09/2020 Até 03/09/2020

Processo N.: 494891/2020  
Nome: (95729/1) JOAO FIDELIS DO ESPIRITO SANTO NETO  
Cargo/Função: (4912) PROFIS TEC NIV SUPERIOR SERV SAUDE SUS  
Un. Adm: (195685) HOSP. REG. DE RONDONOPOLIS IRMÃELZA GIOVANELLA  
A Partir de: 03/09/2020 Até 03/09/2020

Processo N.: 371763/2020  
Nome: (299145/1) JOAO VICTOR MIRANDA FONTOURA DOS SANTOS  
Cargo/Função: (12038) NIVEL TECNICO ASSISTENCIAL  
Un. Adm: (195740) HOSP. REG. DE SINOP  
A Partir de: 14/07/2020 Até 14/07/2020

Processo N.: 402786/2020  
Nome: (114154/2) JOCENI DERMINDA SILVA  
Cargo/Função: (4946) PROFIS TEC NIV MEDIO SERV SAUDE SUS  
Un. Adm: (195685) HOSP. REG. DE RONDONOPOLIS IRMÃELZA GIOVANELLA  
A Partir de: 01/05/2020 Até 01/05/2020

Processo N.: 354463/2020  
Nome: (292844/1) JOCILDA VIEIRA DE MORAES PARRIAO  
Cargo/Função: (12046) NIVEL FUNDAMENTAL ADMINISTRATIVO  
Un. Adm: (195740) HOSP. REG. DE SINOP  
A Partir de: 01/04/2020 Até 01/04/2020

Processo N.: 354486/2020  
Nome: (292844/1) JOCILDA VIEIRA DE MORAES PARRIAO  
Cargo/Função: (12046) NIVEL FUNDAMENTAL ADMINISTRATIVO  
Un. Adm: (195740) HOSP. REG. DE SINOP  
A Partir de: 02/05/2020 Até 02/05/2020

Processo N.: 365002/2020  
Nome: (292844/1) JOCILDA VIEIRA DE MORAES PARRIAO  
Cargo/Função: (12046) NIVEL FUNDAMENTAL ADMINISTRATIVO  
Un. Adm: (195740) HOSP. REG. DE SINOP  
A Partir de: 02/06/2020 Até 02/06/2020

Processo N.: 376483/2020  
Nome: (292844/1) JOCILDA VIEIRA DE MORAES PARRIAO  
Cargo/Função: (12046) NIVEL FUNDAMENTAL ADMINISTRATIVO  
Un. Adm: (195740) HOSP. REG. DE SINOP  
A Partir de: 01/08/2020 Até 01/08/2020

Processo N.: 494446/2020  
Nome: (93125/2) JOEL ALVARENGA BATISTA  
Cargo/Função: (4989) PROFIS APOIO SERV SAUDE SUS  
Un. Adm: (195707) HOSP REG DOUTOR ANTONIO CARLOS SOUTO FONTES  
A Partir de: 01/11/2020 Até 01/11/2020

Processo N.: 371763/2020  
Nome: (292854/1) JOELMA PEREIRA CARVALHO  
Cargo/Função: (12038) NIVEL TECNICO ASSISTENCIAL  
Un. Adm: (195740) HOSP. REG. DE SINOP  
A Partir de: 17/07/2020 Até 17/07/2020

Processo N.: 60695/2021  
Nome: (282014/2) JOILSON DE MORAES  
Cargo/Função: (12044) NIVEL MEDIO ADMINISTRATIVO  
Un. Adm: (195758) HOSP. ESTADUAL LOUSITE FERREIRA DA SILVA  
A Partir de: 02/11/2020 Até 02/11/2020

Processo N.: 60836/2021  
Nome: (296749/1) JONY FRANCISCO DO NASCIMENTO ALMEIDA  
Cargo/Função: (12046) NIVEL FUNDAMENTAL ADMINISTRATIVO  
Un. Adm: (195758) HOSP. ESTADUAL LOUSITE FERREIRA DA SILVA  
A Partir de: 02/11/2020 Até 02/11/2020

Processo N.: 60734/2021  
Nome: (281615/2) JOSE ANTONIO MORAES LIMA  
Cargo/Função: (12042) NIVEL SUPERIOR ADMINISTRATIVO  
Un. Adm: (195758) HOSP. ESTADUAL LOUSITE FERREIRA DA SILVA  
A Partir de: 02/11/2020 Até 02/11/2020

Processo N.: 354824/2020  
Nome: (292780/2) JOSE CARICIO LIMA DE CARVALHO  
Cargo/Função: (12046) NIVEL FUNDAMENTAL ADMINISTRATIVO  
Un. Adm: (195740) HOSP. REG. DE SINOP

A Partir de: 01/05/2020 Até 01/05/2020

Processo N.: 365097/2020

Nome: (292780/2) JOSE CARICIO LIMA DE CARVALHO  
Cargo/Função: (12046) NIVEL FUNDAMENTAL ADMINISTRATIVO  
Un. Adm: (195740) HOSP. REG. DE SINOP  
A Partir de: 02/06/2020 Até 02/06/2020

Processo N.: 376926/2020

Nome: (292780/2) JOSE CARICIO LIMA DE CARVALHO  
Cargo/Função: (12046) NIVEL FUNDAMENTAL ADMINISTRATIVO  
Un. Adm: (195740) HOSP. REG. DE SINOP  
A Partir de: 01/08/2020 Até 01/08/2020

Processo N.: 354473/2020

Nome: (292934/1) JOSELIA PEREIRA CHAVES SOARES  
Cargo/Função: (12044) NIVEL MEDIO ADMINISTRATIVO  
Un. Adm: (195740) HOSP. REG. DE SINOP  
A Partir de: 02/04/2020 Até 02/04/2020

Processo N.: 354484/2020

Nome: (292934/1) JOSELIA PEREIRA CHAVES SOARES  
Cargo/Função: (12044) NIVEL MEDIO ADMINISTRATIVO  
Un. Adm: (195740) HOSP. REG. DE SINOP  
A Partir de: 01/05/2020 Até 01/05/2020

Processo N.: 365033/2020

Nome: (292934/1) JOSELIA PEREIRA CHAVES SOARES  
Cargo/Função: (12044) NIVEL MEDIO ADMINISTRATIVO  
Un. Adm: (195740) HOSP. REG. DE SINOP  
A Partir de: 01/06/2020 Até 01/06/2020

Processo N.: 376410/2020

Nome: (292934/1) JOSELIA PEREIRA CHAVES SOARES  
Cargo/Função: (12044) NIVEL MEDIO ADMINISTRATIVO  
Un. Adm: (195740) HOSP. REG. DE SINOP  
A Partir de: 02/08/2020 Até 02/08/2020

Processo N.: 164580/2021

Nome: (281979/2) JOSENICE RAMOS DA SILVA MIRANDA  
Cargo/Função: (12038) NIVEL TECNICO ASSISTENCIAL  
Un. Adm: (195758) HOSP. ESTADUAL LOUSITE FERREIRA DA SILVA  
A Partir de: 01/10/2020 Até 01/10/2020

Processo N.: 335391/2020

Nome: (281979/2) JOSENICE RAMOS DA SILVA MIRANDA  
Cargo/Função: (12038) NIVEL TECNICO ASSISTENCIAL  
Un. Adm: (195758) HOSP. ESTADUAL LOUSITE FERREIRA DA SILVA  
A Partir de: 02/08/2020 Até 02/08/2020

Processo N.: 4818/2021

Nome: (272579/7) JUCILEIA DINIZ ALVES FRANCO  
Cargo/Função: (12044) NIVEL MEDIO ADMINISTRATIVO  
Un. Adm: (195758) HOSP. ESTADUAL LOUSITE FERREIRA DA SILVA  
A Partir de: 02/10/2020 Até 02/10/2020

Processo N.: 60695/2021

Nome: (272579/7) JUCILEIA DINIZ ALVES FRANCO  
Cargo/Função: (12044) NIVEL MEDIO ADMINISTRATIVO  
Un. Adm: (195758) HOSP. ESTADUAL LOUSITE FERREIRA DA SILVA  
A Partir de: 01/11/2020 Até 01/11/2020

Processo N.: 164580/2021

Nome: (282033/2) JUCINETE BATISTA MARQUES  
Cargo/Função: (12038) NIVEL TECNICO ASSISTENCIAL  
Un. Adm: (195758) HOSP. ESTADUAL LOUSITE FERREIRA DA SILVA  
A Partir de: 02/10/2020 Até 02/10/2020

Processo N.: 335391/2020

Nome: (282033/2) JUCINETE BATISTA MARQUES  
Cargo/Função: (12038) NIVEL TECNICO ASSISTENCIAL  
Un. Adm: (195758) HOSP. ESTADUAL LOUSITE FERREIRA DA SILVA  
A Partir de: 01/08/2020 Até 01/08/2020

Processo N.: 11287/2021

Nome: (298727/1) JUDSON SEBASTIAO SILVA DE SOUZA  
Cargo/Função: (12044) NIVEL MEDIO ADMINISTRATIVO  
Un. Adm: (118710) UNID.ESPEC. DE CONTR. MOVIMENTACAO DE PESSOAL  
A Partir de: 02/12/2020 Até 02/12/2020

Processo N.: 164580/2021

Nome: (299927/1) JULIANA PEREIRA ALVES  
Cargo/Função: (12038) NIVEL TECNICO ASSISTENCIAL  
Un. Adm: (195758) HOSP. ESTADUAL LOUSITE FERREIRA DA SILVA  
A Partir de: 01/10/2020 Até 01/10/2020

Processo N.: 335391/2020

Nome: (299927/1) JULIANA PEREIRA ALVES  
Cargo/Função: (12038) NIVEL TECNICO ASSISTENCIAL  
Un. Adm: (195758) HOSP. ESTADUAL LOUSITE FERREIRA DA SILVA  
A Partir de: 02/08/2020 Até 02/08/2020

Processo N.: 10257/2021

Nome: (296797/1) JULIANA PORTA RODRIGUES  
Cargo/Função: (12036) NIVEL SUPERIOR ASSISTENCIAL  
Un. Adm: (195693) HOSP. REG. DE SORRISO  
A Partir de: 03/06/2020 Até 03/06/2020

Processo N.: 5518/2021

Nome: (296797/1) JULIANA PORTA RODRIGUES  
Cargo/Função: (12036) NIVEL SUPERIOR ASSISTENCIAL  
Un. Adm: (195693) HOSP. REG. DE SORRISO  
A Partir de: 03/07/2020 Até 03/07/2020

Processo N.: 486535/2020

Nome: (292775/1) JULIANE SCHEID MOREIRA

Cargo/Função: (12036) NIVEL SUPERIOR ASSISTENCIAL  
Un. Adm: (195740) HOSP. REG. DE SINOP  
A Partir de: 02/05/2019 Até 02/05/2019

Processo N.: 354824/2020

Nome: (296980/1) JUSCELINO PEREIRA DOS SANTOS  
Cargo/Função: (12046) NIVEL FUNDAMENTAL ADMINISTRATIVO  
Un. Adm: (195740) HOSP. REG. DE SINOP  
A Partir de: 01/05/2020 Até 01/05/2020

Processo N.: 365097/2020

Nome: (296980/1) JUSCELINO PEREIRA DOS SANTOS  
Cargo/Função: (12046) NIVEL FUNDAMENTAL ADMINISTRATIVO  
Un. Adm: (195740) HOSP. REG. DE SINOP  
A Partir de: 02/06/2020 Até 02/06/2020

Processo N.: 11287/2021

Nome: (297215/1) KARINA APARECIDA DE OLIVEIRA EVANGELISTA  
Cargo/Função: (12044) NIVEL MEDIO ADMINISTRATIVO  
Un. Adm: (118710) UNID.ESPEC. DE CONTR. MOVIMENTACAO DE PESSOAL  
A Partir de: 01/12/2020 Até 01/12/2020

Processo N.: 477186/2020

Nome: (297215/1) KARINA APARECIDA DE OLIVEIRA EVANGELISTA  
Cargo/Função: (12044) NIVEL MEDIO ADMINISTRATIVO  
Un. Adm: (118710) UNID.ESPEC. DE CONTR. MOVIMENTACAO DE PESSOAL  
A Partir de: 01/11/2020 Até 01/11/2020

Processo N.: 354472/2020

Nome: (297038/1) KARLA KELLY PANIAGO MIRANDA DOS SANTOS  
Cargo/Função: (12036) NIVEL SUPERIOR ASSISTENCIAL  
Un. Adm: (195740) HOSP. REG. DE SINOP  
A Partir de: 01/04/2020 Até 01/04/2020

Processo N.: 356922/2020

Nome: (297038/1) KARLA KELLY PANIAGO MIRANDA DOS SANTOS  
Cargo/Função: (12036) NIVEL SUPERIOR ASSISTENCIAL  
Un. Adm: (195740) HOSP. REG. DE SINOP  
A Partir de: 01/05/2020 Até 01/05/2020

Processo N.: 365117/2020

Nome: (297038/1) KARLA KELLY PANIAGO MIRANDA DOS SANTOS  
Cargo/Função: (12036) NIVEL SUPERIOR ASSISTENCIAL  
Un. Adm: (195740) HOSP. REG. DE SINOP  
A Partir de: 02/06/2020 Até 02/06/2020

Processo N.: 376948/2020

Nome: (297038/1) KARLA KELLY PANIAGO MIRANDA DOS SANTOS  
Cargo/Função: (12036) NIVEL SUPERIOR ASSISTENCIAL  
Un. Adm: (195740) HOSP. REG. DE SINOP  
A Partir de: 01/08/2020 Até 01/08/2020

Processo N.: 164580/2021

Nome: (282095/2) KATIA REGINA DE ALMEIDA  
Cargo/Função: (12038) NIVEL TECNICO ASSISTENCIAL  
Un. Adm: (195758) HOSP. ESTADUAL LOUSITE FERREIRA DA SILVA  
A Partir de: 01/10/2020 Até 01/10/2020

Processo N.: 335391/2020

Nome: (282095/2) KATIA REGINA DE ALMEIDA  
Cargo/Função: (12038) NIVEL TECNICO ASSISTENCIAL  
Un. Adm: (195758) HOSP. ESTADUAL LOUSITE FERREIRA DA SILVA  
A Partir de: 02/08/2020 Até 02/08/2020

Processo N.: 60836/2021

Nome: (299356/1) KELBY EMANUEL GONCALVES COSTA MARQUES  
Cargo/Função: (12046) NIVEL FUNDAMENTAL ADMINISTRATIVO  
Un. Adm: (195758) HOSP. ESTADUAL LOUSITE FERREIRA DA SILVA  
A Partir de: 03/11/2020 Até 03/11/2020

Processo N.: 371763/2020

Nome: (299147/1) KELI NAARA BOSCHETTI DO NASCIMENTO  
Cargo/Função: (12038) NIVEL TECNICO ASSISTENCIAL  
Un. Adm: (195740) HOSP. REG. DE SINOP  
A Partir de: 02/07/2020 Até 02/07/2020

Processo N.: 371763/2020

Nome: (292796/2) KETLEN RAFAELA ALVES FONSECA  
Cargo/Função: (12038) NIVEL TECNICO ASSISTENCIAL  
Un. Adm: (195740) HOSP. REG. DE SINOP  
A Partir de: 02/07/2020 Até 02/07/2020

Processo N.: 354472/2020

Nome: (298539/1) KETULI LORRAINE DA COSTA BATISTA DA SILVA  
Cargo/Função: (12036) NIVEL SUPERIOR ASSISTENCIAL  
Un. Adm: (195740) HOSP. REG. DE SINOP  
A Partir de: 01/04/2020 Até 01/04/2020

Processo N.: 356922/2020

Nome: (298539/1) KETULI LORRAINE DA COSTA BATISTA DA SILVA  
Cargo/Função: (12036) NIVEL SUPERIOR ASSISTENCIAL  
Un. Adm: (195740) HOSP. REG. DE SINOP  
A Partir de: 01/05/2020 Até 01/05/2020

Processo N.: 365117/2020

Nome: (298539/1) KETULI LORRAINE DA COSTA BATISTA DA SILVA  
Cargo/Função: (12036) NIVEL SUPERIOR ASSISTENCIAL  
Un. Adm: (195740) HOSP. REG. DE SINOP  
A Partir de: 02/06/2020 Até 02/06/2020

Processo N.: 376948/2020

Nome: (298539/1) KETULI LORRAINE DA COSTA BATISTA DA SILVA  
Cargo/Função: (12036) NIVEL SUPERIOR ASSISTENCIAL  
Un. Adm: (195740) HOSP. REG. DE SINOP  
A Partir de: 02/08/2020 Até 02/08/2020



Processo N.: 142486/2021

Nome: (138368/6) LAHIZ MARIA RUIZ RODRIGUES DO PRADO  
Cargo/Função: (12038) NIVEL TECNICO ASSISTENCIAL  
Un. Adm: (195693) HOSP. REG. DE SORRISO  
A Partir de: 30/08/2020 Até 30/08/2020

Processo N.: 5487/2021

Nome: (138368/6) LAHIZ MARIA RUIZ RODRIGUES DO PRADO  
Cargo/Função: (12038) NIVEL TECNICO ASSISTENCIAL  
Un. Adm: (195693) HOSP. REG. DE SORRISO  
A Partir de: 19/07/2020 Até 19/07/2020

Processo N.: 70929/2021

Nome: (300358/1) LAIS VELASCO DO SANTOS  
Cargo/Função: (12036) NIVEL SUPERIOR ASSISTENCIAL  
Un. Adm: (195758) HOSP. ESTADUAL LOUSITE FERREIRA DA SILVA  
A Partir de: 02/01/2021 Até 02/01/2021

Processo N.: 354472/2020

Nome: (296979/1) LAIZA SOUZA NUNES  
Cargo/Função: (12036) NIVEL SUPERIOR ASSISTENCIAL  
Un. Adm: (195740) HOSP. REG. DE SINOP  
A Partir de: 01/04/2020 Até 01/04/2020

Processo N.: 356922/2020

Nome: (296979/1) LAIZA SOUZA NUNES  
Cargo/Função: (12036) NIVEL SUPERIOR ASSISTENCIAL  
Un. Adm: (195740) HOSP. REG. DE SINOP  
A Partir de: 01/05/2020 Até 01/05/2020

Processo N.: 365117/2020

Nome: (296979/1) LAIZA SOUZA NUNES  
Cargo/Função: (12036) NIVEL SUPERIOR ASSISTENCIAL  
Un. Adm: (195740) HOSP. REG. DE SINOP  
A Partir de: 02/06/2020 Até 02/06/2020

Processo N.: 376948/2020

Nome: (296979/1) LAIZA SOUZA NUNES  
Cargo/Função: (12036) NIVEL SUPERIOR ASSISTENCIAL  
Un. Adm: (195740) HOSP. REG. DE SINOP  
A Partir de: 01/08/2020 Até 01/08/2020

Processo N.: 376948/2020

Nome: (292890/2) LARA RODRIGUES FELIX  
Cargo/Função: (12036) NIVEL SUPERIOR ASSISTENCIAL  
Un. Adm: (195740) HOSP. REG. DE SINOP  
A Partir de: 01/08/2020 Até 01/08/2020

Processo N.: 486535/2020

Nome: (292890/1) LARA RODRIGUES FELIX  
Cargo/Função: (12036) NIVEL SUPERIOR ASSISTENCIAL  
Un. Adm: (195740) HOSP. REG. DE SINOP  
A Partir de: 01/05/2019 Até 01/05/2019

Processo N.: 356922/2020

Nome: (296959/1) LAYSE RODRIGUES BEZERRA  
Cargo/Função: (12036) NIVEL SUPERIOR ASSISTENCIAL  
Un. Adm: (195740) HOSP. REG. DE SINOP  
A Partir de: 16/05/2020 Até 16/05/2020

Processo N.: 365117/2020

Nome: (296959/1) LAYSE RODRIGUES BEZERRA  
Cargo/Função: (12036) NIVEL SUPERIOR ASSISTENCIAL  
Un. Adm: (195740) HOSP. REG. DE SINOP  
A Partir de: 02/06/2020 Até 02/06/2020

Processo N.: 376948/2020

Nome: (296959/1) LAYSE RODRIGUES BEZERRA  
Cargo/Função: (12036) NIVEL SUPERIOR ASSISTENCIAL  
Un. Adm: (195740) HOSP. REG. DE SINOP  
A Partir de: 01/08/2020 Até 01/08/2020

Processo N.: 11287/2021

Nome: (299310/1) LEANDRO ANTONIO GARCIA  
Cargo/Função: (12044) NIVEL MEDIO ADMINISTRATIVO  
Un. Adm: (118710) UNID.ESPEC. DE CONTR. MOVIMENTACAO DE PESSOAL  
A Partir de: 01/12/2020 Até 01/12/2020

Processo N.: 477186/2020

Nome: (299310/1) LEANDRO ANTONIO GARCIA  
Cargo/Função: (12044) NIVEL MEDIO ADMINISTRATIVO  
Un. Adm: (118710) UNID.ESPEC. DE CONTR. MOVIMENTACAO DE PESSOAL  
A Partir de: 01/11/2020 Até 01/11/2020

Processo N.: 402786/2020

Nome: (120300/1) LEIDE GONCALVES MOREIRA  
Cargo/Função: (4946) PROFIS TEC NIV MEDIO SERV SAUDE SUS  
Un. Adm: (195685) HOSP. REG. DE RONDONOPOLIS IRMÄELZA GIOVANELLA  
A Partir de: 03/05/2020 Até 03/05/2020

Processo N.: 493133/2020

Nome: (293332/2) LEONCAST BIZERRA DE SOUZA  
Cargo/Função: (12036) NIVEL SUPERIOR ASSISTENCIAL  
Un. Adm: (195685) HOSP. REG. DE RONDONOPOLIS IRMÄELZA GIOVANELLA  
A Partir de: 02/09/2020 Até 02/09/2020

Processo N.: 402786/2020

Nome: (118894/1) LEONILDA DE SOUZA  
Cargo/Função: (4946) PROFIS TEC NIV MEDIO SERV SAUDE SUS  
Un. Adm: (195685) HOSP. REG. DE RONDONOPOLIS IRMÄELZA GIOVANELLA  
A Partir de: 01/05/2020 Até 01/05/2020

Processo N.: 335391/2020

Nome: (297169/1) LESSANDRA RODRIGUES DE JESUS  
Cargo/Função: (12038) NIVEL TECNICO ASSISTENCIAL  
Un. Adm: (195758) HOSP. ESTADUAL LOUSITE FERREIRA DA SILVA

A Partir de: 01/08/2020 Até 01/08/2020

Processo N.: 402786/2020

Nome: (118380/1) LINDALVA ALCANTARA REZENDE  
Cargo/Função: (4946) PROFIS TEC NIV MEDIO SERV SAUDE SUS  
Un. Adm: (195685) HOSP. REG. DE RONDONOPOLIS IRMÄELZA GIOVANELLA  
A Partir de: 02/05/2020 Até 02/05/2020

Processo N.: 488129/2020

Nome: (95502/1) LINDOBERG JOSE DE SOUZA  
Cargo/Função: (4912) PROFIS TEC NIV SUPERIOR SERV SAUDE SUS  
Un. Adm: (195685) HOSP. REG. DE RONDONOPOLIS IRMÄELZA GIOVANELLA  
A Partir de: 01/09/2020 Até 01/09/2020

Processo N.: 54875/2021

Nome: (118082/1) LIZANGELA GALEGO  
Cargo/Função: (4912) PROFIS TEC NIV SUPERIOR SERV SAUDE SUS  
Un. Adm: (195758) HOSP. ESTADUAL LOUSITE FERREIRA DA SILVA  
A Partir de: 06/01/2021 Até 06/01/2021

Processo N.: 10229/2021

Nome: (216760/2) LIZETE BARROS DA LUZ  
Cargo/Função: (12050) NIVEL FUNDAMENTAL  
Un. Adm: (118710) UNID.ESPEC. DE CONTR. MOVIMENTACAO DE PESSOAL  
A Partir de: 02/12/2020 Até 02/12/2020

Processo N.: 371763/2020

Nome: (297155/1) LUCAS FERNANDO ALVES MATOS  
Cargo/Função: (12038) NIVEL TECNICO ASSISTENCIAL  
Un. Adm: (195740) HOSP. REG. DE SINOP  
A Partir de: 12/07/2020 Até 12/07/2020

Processo N.: 371763/2020

Nome: (292832/1) LUCIANA DA COSTA  
Cargo/Função: (12038) NIVEL TECNICO ASSISTENCIAL  
Un. Adm: (195740) HOSP. REG. DE SINOP  
A Partir de: 13/07/2020 Até 13/07/2020

Processo N.: 356922/2020

Nome: (296949/1) LUCIANA ORTEGA TELLES  
Cargo/Função: (12036) NIVEL SUPERIOR ASSISTENCIAL  
Un. Adm: (195740) HOSP. REG. DE SINOP  
A Partir de: 17/05/2020 Até 17/05/2020

Processo N.: 365117/2020

Nome: (296949/1) LUCIANA ORTEGA TELLES  
Cargo/Função: (12036) NIVEL SUPERIOR ASSISTENCIAL  
Un. Adm: (195740) HOSP. REG. DE SINOP  
A Partir de: 02/06/2020 Até 02/06/2020

Processo N.: 376948/2020

Nome: (296949/1) LUCIANA ORTEGA TELLES  
Cargo/Função: (12036) NIVEL SUPERIOR ASSISTENCIAL  
Un. Adm: (195740) HOSP. REG. DE SINOP  
A Partir de: 02/08/2020 Até 02/08/2020

Processo N.: 371763/2020

Nome: (299150/1) LUCIANA SILVA DA CONCEICAO  
Cargo/Função: (12038) NIVEL TECNICO ASSISTENCIAL  
Un. Adm: (195740) HOSP. REG. DE SINOP  
A Partir de: 02/07/2020 Até 02/07/2020

Processo N.: 354472/2020

Nome: (281881/3) LUCIANA SOUSA  
Cargo/Função: (12036) NIVEL SUPERIOR ASSISTENCIAL  
Un. Adm: (195740) HOSP. REG. DE SINOP  
A Partir de: 12/04/2020 Até 12/04/2020

Processo N.: 356922/2020

Nome: (281881/3) LUCIANA SOUSA  
Cargo/Função: (12036) NIVEL SUPERIOR ASSISTENCIAL  
Un. Adm: (195740) HOSP. REG. DE SINOP  
A Partir de: 02/05/2020 Até 02/05/2020

Processo N.: 365117/2020

Nome: (281881/3) LUCIANA SOUSA  
Cargo/Função: (12036) NIVEL SUPERIOR ASSISTENCIAL  
Un. Adm: (195740) HOSP. REG. DE SINOP  
A Partir de: 01/06/2020 Até 01/06/2020

Processo N.: 376948/2020

Nome: (281881/3) LUCIANA SOUSA  
Cargo/Função: (12036) NIVEL SUPERIOR ASSISTENCIAL  
Un. Adm: (195740) HOSP. REG. DE SINOP  
A Partir de: 16/08/2020 Até 16/08/2020

Processo N.: 354472/2020

Nome: (292285/2) LUCIANO LARA DOS SANTOS  
Cargo/Função: (12036) NIVEL SUPERIOR ASSISTENCIAL  
Un. Adm: (195740) HOSP. REG. DE SINOP  
A Partir de: 02/04/2020 Até 02/04/2020

Processo N.: 356922/2020

Nome: (292285/2) LUCIANO LARA DOS SANTOS  
Cargo/Função: (12036) NIVEL SUPERIOR ASSISTENCIAL  
Un. Adm: (195740) HOSP. REG. DE SINOP  
A Partir de: 02/05/2020 Até 02/05/2020

Processo N.: 365117/2020

Nome: (292285/2) LUCIANO LARA DOS SANTOS  
Cargo/Função: (12036) NIVEL SUPERIOR ASSISTENCIAL  
Un. Adm: (195740) HOSP. REG. DE SINOP  
A Partir de: 01/06/2020 Até 01/06/2020

Processo N.: 376948/2020

Nome: (292285/2) LUCIANO LARA DOS SANTOS

Cargo/Função: (12036) NIVEL SUPERIOR ASSISTENCIAL  
Un. Adm: (195740) HOSP. REG. DE SINOP  
A Partir de: 02/08/2020 Até 02/08/2020

Processo N.: 486535/2020  
Nome: (292285/1) LUCIANO LARA DOS SANTOS  
Cargo/Função: (12036) NIVEL SUPERIOR ASSISTENCIAL  
Un. Adm: (195740) HOSP. REG. DE SINOP  
A Partir de: 01/05/2019 Até 01/05/2019

Processo N.: 11287/2021  
Nome: (297221/1) LUCIELY SANTOS SILVA  
Cargo/Função: (12044) NIVEL MEDIO ADMINISTRATIVO  
Un. Adm: (118710) UNID.ESPEC. DE CONTR. MOVIMENTACAO DE PESSOAL  
A Partir de: 02/12/2020 Até 02/12/2020

Processo N.: 477186/2020  
Nome: (297221/1) LUCIELY SANTOS SILVA  
Cargo/Função: (12044) NIVEL MEDIO ADMINISTRATIVO  
Un. Adm: (118710) UNID.ESPEC. DE CONTR. MOVIMENTACAO DE PESSOAL  
A Partir de: 02/11/2020 Até 02/11/2020

Processo N.: 354472/2020  
Nome: (292313/2) LUCIENE MARTINS  
Cargo/Função: (12036) NIVEL SUPERIOR ASSISTENCIAL  
Un. Adm: (195740) HOSP. REG. DE SINOP  
A Partir de: 02/04/2020 Até 02/04/2020

Processo N.: 356922/2020  
Nome: (292313/2) LUCIENE MARTINS  
Cargo/Função: (12036) NIVEL SUPERIOR ASSISTENCIAL  
Un. Adm: (195740) HOSP. REG. DE SINOP  
A Partir de: 02/05/2020 Até 02/05/2020

Processo N.: 365117/2020  
Nome: (292313/2) LUCIENE MARTINS  
Cargo/Função: (12036) NIVEL SUPERIOR ASSISTENCIAL  
Un. Adm: (195740) HOSP. REG. DE SINOP  
A Partir de: 01/06/2020 Até 01/06/2020

Processo N.: 376948/2020  
Nome: (292313/2) LUCIENE MARTINS  
Cargo/Função: (12036) NIVEL SUPERIOR ASSISTENCIAL  
Un. Adm: (195740) HOSP. REG. DE SINOP  
A Partir de: 02/08/2020 Até 02/08/2020

Processo N.: 486535/2020  
Nome: (292313/1) LUCIENE MARTINS  
Cargo/Função: (12036) NIVEL SUPERIOR ASSISTENCIAL  
Un. Adm: (195740) HOSP. REG. DE SINOP  
A Partir de: 02/05/2019 Até 02/05/2019

Processo N.: 54875/2021  
Nome: (63778/1) LUCINEIDE DA SILVA SANTOS  
Cargo/Função: (4912) PROFIS TEC NIV SUPERIOR SERV SAUDE SUS  
Un. Adm: (195758) HOSP. ESTADUAL LOUSITE FERREIRA DA SILVA  
A Partir de: 02/01/2021 Até 02/01/2021

Processo N.: 487994/2020  
Nome: (89276/3) LUISA HELENA FRANCHINI  
Cargo/Função: (4912) PROFIS TEC NIV SUPERIOR SERV SAUDE SUS  
Un. Adm: (195685) HOSP. REG. DE RONDONOPOLIS IRMÂELZA GIOVANELLA  
A Partir de: 15/09/2020 Até 15/09/2020

Processo N.: 371763/2020  
Nome: (292634/1) LUZIA APARECIDA DA SILVA  
Cargo/Função: (12038) NIVEL TECNICO ASSISTENCIAL  
Un. Adm: (195740) HOSP. REG. DE SINOP  
A Partir de: 01/07/2020 Até 01/07/2020

Processo N.: 60836/2021  
Nome: (300452/1) LYSANDRA WALDETH FERREIRA CORREA  
Cargo/Função: (12046) NIVEL FUNDAMENTAL ADMINISTRATIVO  
Un. Adm: (195758) HOSP. ESTADUAL LOUSITE FERREIRA DA SILVA  
A Partir de: 02/11/2020 Até 02/11/2020

Processo N.: 10289/2021  
Nome: (281044/2) MAIRES MARIA DA SILVA FERREIRA  
Cargo/Função: (12040) NIVEL AUXILIAR ASSISTENCIAL  
Un. Adm: (195693) HOSP. REG. DE SORRISO  
A Partir de: 01/06/2020 Até 01/06/2020

Processo N.: 142488/2021  
Nome: (281044/2) MAIRES MARIA DA SILVA FERREIRA  
Cargo/Função: (12040) NIVEL AUXILIAR ASSISTENCIAL  
Un. Adm: (195693) HOSP. REG. DE SORRISO  
A Partir de: 02/08/2020 Até 02/08/2020

Processo N.: 5535/2021  
Nome: (281044/2) MAIRES MARIA DA SILVA FERREIRA  
Cargo/Função: (12040) NIVEL AUXILIAR ASSISTENCIAL  
Un. Adm: (195693) HOSP. REG. DE SORRISO  
A Partir de: 01/07/2020 Até 01/07/2020

Processo N.: 354824/2020  
Nome: (296975/1) MANOEL SOUSA FREIRE  
Cargo/Função: (12046) NIVEL FUNDAMENTAL ADMINISTRATIVO  
Un. Adm: (195740) HOSP. REG. DE SINOP  
A Partir de: 01/05/2020 Até 01/05/2020

Processo N.: 365097/2020  
Nome: (296975/1) MANOEL SOUSA FREIRE  
Cargo/Função: (12046) NIVEL FUNDAMENTAL ADMINISTRATIVO  
Un. Adm: (195740) HOSP. REG. DE SINOP  
A Partir de: 02/06/2020 Até 02/06/2020

Processo N.: 376926/2020  
Nome: (296975/1) MANOEL SOUSA FREIRE  
Cargo/Função: (12046) NIVEL FUNDAMENTAL ADMINISTRATIVO  
Un. Adm: (195740) HOSP. REG. DE SINOP  
A Partir de: 01/08/2020 Até 01/08/2020

Processo N.: 60695/2021  
Nome: (300182/1) MARCELO DIAS FERREIRA  
Cargo/Função: (12044) NIVEL MEDIO ADMINISTRATIVO  
Un. Adm: (195758) HOSP. ESTADUAL LOUSITE FERREIRA DA SILVA  
A Partir de: 01/11/2020 Até 01/11/2020

Processo N.: 354472/2020  
Nome: (296954/1) MARCELO RODRIGO DA SILVA  
Cargo/Função: (12036) NIVEL SUPERIOR ASSISTENCIAL  
Un. Adm: (195740) HOSP. REG. DE SINOP  
A Partir de: 01/04/2020 Até 01/04/2020

Processo N.: 356922/2020  
Nome: (296954/1) MARCELO RODRIGO DA SILVA  
Cargo/Função: (12036) NIVEL SUPERIOR ASSISTENCIAL  
Un. Adm: (195740) HOSP. REG. DE SINOP  
A Partir de: 01/05/2020 Até 01/05/2020

Processo N.: 365117/2020  
Nome: (296954/1) MARCELO RODRIGO DA SILVA  
Cargo/Função: (12036) NIVEL SUPERIOR ASSISTENCIAL  
Un. Adm: (195740) HOSP. REG. DE SINOP  
A Partir de: 02/06/2020 Até 02/06/2020

Processo N.: 376948/2020  
Nome: (296954/1) MARCELO RODRIGO DA SILVA  
Cargo/Função: (12036) NIVEL SUPERIOR ASSISTENCIAL  
Un. Adm: (195740) HOSP. REG. DE SINOP  
A Partir de: 01/08/2020 Até 01/08/2020

Processo N.: 402786/2020  
Nome: (117551/1) MARCIA ALVES DE OLIVEIRA  
Cargo/Função: (4946) PROFIS TEC NIV MEDIO SERV SAUDE SUS  
Un. Adm: (195685) HOSP. REG. DE RONDONOPOLIS IRMÂELZA GIOVANELLA  
A Partir de: 02/05/2020 Até 02/05/2020

Processo N.: 493133/2020  
Nome: (293891/1) MARCIA APARECIDA DA ROCHA  
Cargo/Função: (12036) NIVEL SUPERIOR ASSISTENCIAL  
Un. Adm: (195685) HOSP. REG. DE RONDONOPOLIS IRMÂELZA GIOVANELLA  
A Partir de: 01/09/2020 Até 01/09/2020

Processo N.: 335391/2020  
Nome: (297161/1) MARCIA REGINA RODRIGUES DA SILVA  
Cargo/Função: (12038) NIVEL TECNICO ASSISTENCIAL  
Un. Adm: (195758) HOSP. ESTADUAL LOUSITE FERREIRA DA SILVA  
A Partir de: 13/08/2020 Até 13/08/2020

Processo N.: 402786/2020  
Nome: (95344/1) MARCIA TAVEIRA DE PAULA  
Cargo/Função: (4946) PROFIS TEC NIV MEDIO SERV SAUDE SUS  
Un. Adm: (195685) HOSP. REG. DE RONDONOPOLIS IRMÂELZA GIOVANELLA  
A Partir de: 02/05/2020 Até 02/05/2020

Processo N.: 54875/2021  
Nome: (106254/1) MARCIO MARTINS CARVALHO  
Cargo/Função: (4912) PROFIS TEC NIV SUPERIOR SERV SAUDE SUS  
Un. Adm: (195758) HOSP. ESTADUAL LOUSITE FERREIRA DA SILVA  
A Partir de: 03/01/2021 Até 03/01/2021

Processo N.: 352143/2020  
Nome: (289445/2) MARCO ANDRE WINTER  
Cargo/Função: (12036) NIVEL SUPERIOR ASSISTENCIAL  
Un. Adm: (195740) HOSP. REG. DE SINOP  
A Partir de: 15/03/2020 Até 15/03/2020

Processo N.: 74689/2021  
Nome: (81854/2) MARCOS ANTONIO MOREIRA DE FRANCA  
Cargo/Função: (4912) PROFIS TEC NIV SUPERIOR SERV SAUDE SUS  
Un. Adm: (195758) HOSP. ESTADUAL LOUSITE FERREIRA DA SILVA  
A Partir de: 06/01/2021 Até 06/01/2021

Processo N.: 354472/2020  
Nome: (292186/2) MARIA APARECIDA TEIXEIRA VITURIAO  
Cargo/Função: (12036) NIVEL SUPERIOR ASSISTENCIAL  
Un. Adm: (195740) HOSP. REG. DE SINOP  
A Partir de: 02/04/2020 Até 02/04/2020

Processo N.: 356922/2020  
Nome: (292186/2) MARIA APARECIDA TEIXEIRA VITURIAO  
Cargo/Função: (12036) NIVEL SUPERIOR ASSISTENCIAL  
Un. Adm: (195740) HOSP. REG. DE SINOP  
A Partir de: 02/05/2020 Até 02/05/2020

Processo N.: 365117/2020  
Nome: (292186/2) MARIA APARECIDA TEIXEIRA VITURIAO  
Cargo/Função: (12036) NIVEL SUPERIOR ASSISTENCIAL  
Un. Adm: (195740) HOSP. REG. DE SINOP  
A Partir de: 01/06/2020 Até 01/06/2020

Processo N.: 376948/2020  
Nome: (292186/2) MARIA APARECIDA TEIXEIRA VITURIAO  
Cargo/Função: (12036) NIVEL SUPERIOR ASSISTENCIAL  
Un. Adm: (195740) HOSP. REG. DE SINOP  
A Partir de: 02/08/2020 Até 02/08/2020

Processo N.: 486535/2020  
Nome: (292186/1) MARIA APARECIDA TEIXEIRA VITURIAO  
Cargo/Função: (12036) NIVEL SUPERIOR ASSISTENCIAL  
Un. Adm: (195740) HOSP. REG. DE SINOP

A Partir de: 01/05/2019 Até 01/05/2019

Processo N.: 373295/2020

Nome: (281167/2) MARIA CRISTINA MARQUES  
Cargo/Função: (12046) NIVEL FUNDAMENTAL ADMINISTRATIVO  
Un. Adm: (195731) HOSP REG DE ALTA FLORESTA ALBERT SABIN  
A Partir de: 01/09/2020 Até 01/09/2020

Processo N.: 402786/2020

Nome: (95361/1) MARIA DE FATIMA ROSA DE JESUS  
Cargo/Função: (4946) PROFIS TEC NIV MEDIO SERV SAUDE SUS  
Un. Adm: (195685) HOSP. REG. DE RONDONOPOLIS IRMÆLZA GIOVANELLA  
A Partir de: 02/05/2020 Até 02/05/2020

Processo N.: 486535/2020

Nome: (292393/1) MARIA DE JESUS DE SOUZA COSTA  
Cargo/Função: (12036) NIVEL SUPERIOR ASSISTENCIAL  
Un. Adm: (195740) HOSP. REG. DE SINOP  
A Partir de: 02/05/2019 Até 02/05/2019

Processo N.: 371763/2020

Nome: (297029/1) MARIA DO SOCORRO ALVES DA SILVA  
Cargo/Função: (12038) NIVEL TECNICO ASSISTENCIAL  
Un. Adm: (195740) HOSP. REG. DE SINOP  
A Partir de: 02/07/2020 Até 02/07/2020

Processo N.: 60695/2021

Nome: (300215/1) MARIA EDUARDA DE SOUZA SOLANO MACIEL DA CRUZ  
Cargo/Função: (12044) NIVEL MEDIO ADMINISTRATIVO  
Un. Adm: (195758) HOSP. ESTADUAL LOUSITE FERREIRA DA SILVA  
A Partir de: 01/11/2020 Até 01/11/2020

Processo N.: 5208/2021

Nome: (281572/2) MARIA FATIMA DA SILVA  
Cargo/Função: (12036) NIVEL SUPERIOR ASSISTENCIAL  
Un. Adm: (195758) HOSP. ESTADUAL LOUSITE FERREIRA DA SILVA  
A Partir de: 02/10/2020 Até 02/10/2020

Processo N.: 402786/2020

Nome: (95287/1) MARIA GOMES DA CUNHA  
Cargo/Função: (4946) PROFIS TEC NIV MEDIO SERV SAUDE SUS  
Un. Adm: (195685) HOSP. REG. DE RONDONOPOLIS IRMÆLZA GIOVANELLA  
A Partir de: 01/05/2020 Até 01/05/2020

Processo N.: 371763/2020

Nome: (278609/3) MARIA HELENA MAZZEROCCHI RIBEIRO  
Cargo/Função: (12038) NIVEL TECNICO ASSISTENCIAL  
Un. Adm: (195740) HOSP. REG. DE SINOP  
A Partir de: 02/07/2020 Até 02/07/2020

Processo N.: 493133/2020

Nome: (293323/2) MARIA PEREIRA  
Cargo/Função: (12036) NIVEL SUPERIOR ASSISTENCIAL  
Un. Adm: (195685) HOSP. REG. DE RONDONOPOLIS IRMÆLZA GIOVANELLA  
A Partir de: 02/09/2020 Até 02/09/2020

Processo N.: 418085/2020

Nome: (115775/1) MARIA ROSANGELA DE SOUZA GARAY  
Cargo/Função: (4946) PROFIS TEC NIV MEDIO SERV SAUDE SUS  
Un. Adm: (151475) DIR. DO ESCRITORIO REG. DE SAUDE DE RONDONOPOLIS  
A Partir de: 02/08/2020 Até 02/08/2020

Processo N.: 418115/2020

Nome: (115775/1) MARIA ROSANGELA DE SOUZA GARAY  
Cargo/Função: (4946) PROFIS TEC NIV MEDIO SERV SAUDE SUS  
Un. Adm: (151475) DIR. DO ESCRITORIO REG. DE SAUDE DE RONDONOPOLIS  
A Partir de: 01/09/2020 Até 01/09/2020

Processo N.: 447998/2020

Nome: (115775/1) MARIA ROSANGELA DE SOUZA GARAY  
Cargo/Função: (4946) PROFIS TEC NIV MEDIO SERV SAUDE SUS  
Un. Adm: (151475) DIR. DO ESCRITORIO REG. DE SAUDE DE RONDONOPOLIS  
A Partir de: 01/10/2020 Até 01/10/2020

Processo N.: 354472/2020

Nome: (292281/2) MARIANE COSTA SILVA  
Cargo/Função: (12036) NIVEL SUPERIOR ASSISTENCIAL  
Un. Adm: (195740) HOSP. REG. DE SINOP  
A Partir de: 03/04/2020 Até 03/04/2020

Processo N.: 356922/2020

Nome: (292281/2) MARIANE COSTA SILVA  
Cargo/Função: (12036) NIVEL SUPERIOR ASSISTENCIAL  
Un. Adm: (195740) HOSP. REG. DE SINOP  
A Partir de: 01/05/2020 Até 01/05/2020

Processo N.: 365117/2020

Nome: (292281/2) MARIANE COSTA SILVA  
Cargo/Função: (12036) NIVEL SUPERIOR ASSISTENCIAL  
Un. Adm: (195740) HOSP. REG. DE SINOP  
A Partir de: 02/06/2020 Até 02/06/2020

Processo N.: 376948/2020

Nome: (292281/2) MARIANE COSTA SILVA  
Cargo/Função: (12036) NIVEL SUPERIOR ASSISTENCIAL  
Un. Adm: (195740) HOSP. REG. DE SINOP  
A Partir de: 01/08/2020 Até 01/08/2020

Processo N.: 60836/2021

Nome: (300210/1) MARIANNE GUIMARAES DOLCE  
Cargo/Função: (12046) NIVEL FUNDAMENTAL ADMINISTRATIVO  
Un. Adm: (195758) HOSP. ESTADUAL LOUSITE FERREIRA DA SILVA  
A Partir de: 03/11/2020 Até 03/11/2020

Processo N.: 376463/2020

Nome: (296973/1) MARINA MAGALHAES

Cargo/Função: (12036) NIVEL SUPERIOR ASSISTENCIAL  
Un. Adm: (195740) HOSP. REG. DE SINOP  
A Partir de: 09/08/2020 Até 09/08/2020

Processo N.: 402786/2020

Nome: (118890/1) MARINALVA ALVES DE ALMEIDA  
Cargo/Função: (4946) PROFIS TEC NIV MEDIO SERV SAUDE SUS  
Un. Adm: (195685) HOSP. REG. DE RONDONOPOLIS IRMÆLZA GIOVANELLA  
A Partir de: 03/05/2020 Até 03/05/2020

Processo N.: 493133/2020

Nome: (214953/2) MARISSANE DE MATTOS  
Cargo/Função: (12036) NIVEL SUPERIOR ASSISTENCIAL  
Un. Adm: (195685) HOSP. REG. DE RONDONOPOLIS IRMÆLZA GIOVANELLA  
A Partir de: 01/09/2020 Até 01/09/2020

Processo N.: 164580/2021

Nome: (282042/2) MARLEI BATISTA DA SILVA  
Cargo/Função: (12038) NIVEL TECNICO ASSISTENCIAL  
Un. Adm: (195758) HOSP. ESTADUAL LOUSITE FERREIRA DA SILVA  
A Partir de: 02/10/2020 Até 02/10/2020

Processo N.: 335391/2020

Nome: (282042/2) MARLEI BATISTA DA SILVA  
Cargo/Função: (12038) NIVEL TECNICO ASSISTENCIAL  
Un. Adm: (195758) HOSP. ESTADUAL LOUSITE FERREIRA DA SILVA  
A Partir de: 03/08/2020 Até 03/08/2020

Processo N.: 494446/2020

Nome: (94487/1) MARLON DUARTE DE LIRA  
Cargo/Função: (4989) PROFIS APOIO SERV SAUDE SUS  
Un. Adm: (195707) HOSP REG DOUTOR ANTONIO CARLOS SOUTO FONTES  
A Partir de: 01/11/2020 Até 01/11/2020

Processo N.: 487994/2020

Nome: (95589/1) MARTA HELENA MARTINS ARAUJO  
Cargo/Função: (4912) PROFIS TEC NIV SUPERIOR SERV SAUDE SUS  
Un. Adm: (195685) HOSP. REG. DE RONDONOPOLIS IRMÆLZA GIOVANELLA  
A Partir de: 01/09/2020 Até 01/09/2020

Processo N.: 371763/2020

Nome: (299148/1) MATILDE SIQUEIRA  
Cargo/Função: (12038) NIVEL TECNICO ASSISTENCIAL  
Un. Adm: (195740) HOSP. REG. DE SINOP  
A Partir de: 02/07/2020 Até 02/07/2020

Processo N.: 164580/2021

Nome: (291151/1) MAXWELL DE MOURA NUNES  
Cargo/Função: (12038) NIVEL TECNICO ASSISTENCIAL  
Un. Adm: (195758) HOSP. ESTADUAL LOUSITE FERREIRA DA SILVA  
A Partir de: 06/10/2020 Até 06/10/2020

Processo N.: 11287/2021

Nome: (280490/2) MAYKSON FERREIRA DOS SANTOS  
Cargo/Função: (12044) NIVEL MEDIO ADMINISTRATIVO  
Un. Adm: (118710) UNID.ESPEC. DE CONTR. MOVIMENTACAO DE PESSOAL  
A Partir de: 03/12/2020 Até 03/12/2020

Processo N.: 477186/2020

Nome: (280490/2) MAYKSON FERREIRA DOS SANTOS  
Cargo/Função: (12044) NIVEL MEDIO ADMINISTRATIVO  
Un. Adm: (118710) UNID.ESPEC. DE CONTR. MOVIMENTACAO DE PESSOAL  
A Partir de: 01/11/2020 Até 01/11/2020

Processo N.: 354472/2020

Nome: (292759/2) MAYTTA FERNANDA BARBOSA CASTANHO  
Cargo/Função: (12036) NIVEL SUPERIOR ASSISTENCIAL  
Un. Adm: (195740) HOSP. REG. DE SINOP  
A Partir de: 02/04/2020 Até 02/04/2020

Processo N.: 356922/2020

Nome: (292759/2) MAYTTA FERNANDA BARBOSA CASTANHO  
Cargo/Função: (12036) NIVEL SUPERIOR ASSISTENCIAL  
Un. Adm: (195740) HOSP. REG. DE SINOP  
A Partir de: 02/05/2020 Até 02/05/2020

Processo N.: 365117/2020

Nome: (292759/2) MAYTTA FERNANDA BARBOSA CASTANHO  
Cargo/Função: (12036) NIVEL SUPERIOR ASSISTENCIAL  
Un. Adm: (195740) HOSP. REG. DE SINOP  
A Partir de: 01/06/2020 Até 01/06/2020

Processo N.: 376948/2020

Nome: (292759/2) MAYTTA FERNANDA BARBOSA CASTANHO  
Cargo/Função: (12036) NIVEL SUPERIOR ASSISTENCIAL  
Un. Adm: (195740) HOSP. REG. DE SINOP  
A Partir de: 02/08/2020 Até 02/08/2020

Processo N.: 486535/2020

Nome: (292759/1) MAYTTA FERNANDA BARBOSA CASTANHO  
Cargo/Função: (12036) NIVEL SUPERIOR ASSISTENCIAL  
Un. Adm: (195740) HOSP. REG. DE SINOP  
A Partir de: 01/05/2019 Até 01/05/2019

Processo N.: 107633/2021

Nome: (93159/1) MELISSA DE FATIMA CZARNOBAY  
Cargo/Função: (4946) PROFIS TEC NIV MEDIO SERV SAUDE SUS  
Un. Adm: (195693) HOSP. REG. DE SORRISO  
A Partir de: 01/01/2021 Até 01/01/2021

Processo N.: 493133/2020

Nome: (292408/2) MICHELE SANTOS MUNIZ  
Cargo/Função: (12036) NIVEL SUPERIOR ASSISTENCIAL  
Un. Adm: (195685) HOSP. REG. DE RONDONOPOLIS IRMÆLZA GIOVANELLA  
A Partir de: 02/09/2020 Até 02/09/2020



Processo N.: 402786/2020  
 Nome: (115507/1) MIRIAM ALVES DE SOUZA  
 Cargo/Função: (4946) PROFIS TEC NIV MEDIO SERV SAUDE SUS  
 Un. Adm: (195685) HOSP. REG. DE RONDONOPOLIS IRMÆLZA GIOVANELLA  
 A Partir de: 03/05/2020 Até 03/05/2020

Processo N.: 10289/2021  
 Nome: (296607/1) MIRIAN MARIA DE OLIVEIRA  
 Cargo/Função: (12040) NIVEL AUXILIAR ASSISTENCIAL  
 Un. Adm: (195693) HOSP. REG. DE SORRISO  
 A Partir de: 01/06/2020 Até 01/06/2020

Processo N.: 142488/2021  
 Nome: (296607/1) MIRIAN MARIA DE OLIVEIRA  
 Cargo/Função: (12040) NIVEL AUXILIAR ASSISTENCIAL  
 Un. Adm: (195693) HOSP. REG. DE SORRISO  
 A Partir de: 02/08/2020 Até 02/08/2020

Processo N.: 5535/2021  
 Nome: (296607/1) MIRIAN MARIA DE OLIVEIRA  
 Cargo/Função: (12040) NIVEL AUXILIAR ASSISTENCIAL  
 Un. Adm: (195693) HOSP. REG. DE SORRISO  
 A Partir de: 01/07/2020 Até 01/07/2020

Processo N.: 402786/2020  
 Nome: (116905/1) MIRIAN RODRIGUES FIGUEREDO  
 Cargo/Função: (4946) PROFIS TEC NIV MEDIO SERV SAUDE SUS  
 Un. Adm: (195685) HOSP. REG. DE RONDONOPOLIS IRMÆLZA GIOVANELLA  
 A Partir de: 03/05/2020 Até 03/05/2020

Processo N.: 373295/2020  
 Nome: (281414/2) MIRIAN VIEIRA DOS SANTOS MORETTE  
 Cargo/Função: (12046) NIVEL FUNDAMENTAL ADMINISTRATIVO  
 Un. Adm: (195731) HOSP REG DE ALTA FLORESTA ALBERT SABIN  
 A Partir de: 01/09/2020 Até 01/09/2020

Processo N.: 5208/2021  
 Nome: (281988/2) MORGANA GLAUCIA DOS SANTOS  
 Cargo/Função: (12036) NIVEL SUPERIOR ASSISTENCIAL  
 Un. Adm: (195758) HOSP. ESTADUAL LOUSITE FERREIRA DA SILVA  
 A Partir de: 01/10/2020 Até 01/10/2020

Processo N.: 402786/2020  
 Nome: (95305/1) NAIDA MARIA OLIVEIRA BRITO  
 Cargo/Função: (4946) PROFIS TEC NIV MEDIO SERV SAUDE SUS  
 Un. Adm: (195685) HOSP. REG. DE RONDONOPOLIS IRMÆLZA GIOVANELLA  
 A Partir de: 03/05/2020 Até 03/05/2020

Processo N.: 354472/2020  
 Nome: (296969/1) NATIELI INACIO BUENO  
 Cargo/Função: (12036) NIVEL SUPERIOR ASSISTENCIAL  
 Un. Adm: (195740) HOSP. REG. DE SINOP  
 A Partir de: 01/04/2020 Até 01/04/2020

Processo N.: 356922/2020  
 Nome: (296969/1) NATIELI INACIO BUENO  
 Cargo/Função: (12036) NIVEL SUPERIOR ASSISTENCIAL  
 Un. Adm: (195740) HOSP. REG. DE SINOP  
 A Partir de: 01/05/2020 Até 01/05/2020

Processo N.: 365117/2020  
 Nome: (296969/1) NATIELI INACIO BUENO  
 Cargo/Função: (12036) NIVEL SUPERIOR ASSISTENCIAL  
 Un. Adm: (195740) HOSP. REG. DE SINOP  
 A Partir de: 02/06/2020 Até 02/06/2020

Processo N.: 376948/2020  
 Nome: (296969/1) NATIELI INACIO BUENO  
 Cargo/Função: (12036) NIVEL SUPERIOR ASSISTENCIAL  
 Un. Adm: (195740) HOSP. REG. DE SINOP  
 A Partir de: 01/08/2020 Até 01/08/2020

Processo N.: 335391/2020  
 Nome: (138462/4) NEIDE MARIA DA SILVA SAMPAIO  
 Cargo/Função: (12038) NIVEL TECNICO ASSISTENCIAL  
 Un. Adm: (195758) HOSP. ESTADUAL LOUSITE FERREIRA DA SILVA  
 A Partir de: 02/08/2020 Até 02/08/2020

Processo N.: 10280/2021  
 Nome: (280542/2) NEIVA FATIMA MUTINELLI  
 Cargo/Função: (12050) NIVEL FUNDAMENTAL  
 Un. Adm: (195693) HOSP. REG. DE SORRISO  
 A Partir de: 02/06/2020 Até 02/06/2020

Processo N.: 143905/2021  
 Nome: (280542/2) NEIVA FATIMA MUTINELLI  
 Cargo/Função: (12050) NIVEL FUNDAMENTAL  
 Un. Adm: (195693) HOSP. REG. DE SORRISO  
 A Partir de: 07/08/2020 Até 07/08/2020

Processo N.: 402786/2020  
 Nome: (120067/1) NELMA MARIA DE SOUSA  
 Cargo/Função: (4946) PROFIS TEC NIV MEDIO SERV SAUDE SUS  
 Un. Adm: (195685) HOSP. REG. DE RONDONOPOLIS IRMÆLZA GIOVANELLA  
 A Partir de: 01/05/2020 Até 01/05/2020

Processo N.: 493133/2020  
 Nome: (234003/3) NELSON AUGUSTO FERREIRA PORTELA  
 Cargo/Função: (12036) NIVEL SUPERIOR ASSISTENCIAL  
 Un. Adm: (195685) HOSP. REG. DE RONDONOPOLIS IRMÆLZA GIOVANELLA  
 A Partir de: 01/09/2020 Até 01/09/2020

Processo N.: 356922/2020  
 Nome: (297034/1) NIURLEIDE GONCALVES DE SOUZA  
 Cargo/Função: (12036) NIVEL SUPERIOR ASSISTENCIAL  
 Un. Adm: (195740) HOSP. REG. DE SINOP  
 A Partir de: 19/05/2020 Até 19/05/2020

Processo N.: 365117/2020

Nome: (297034/1) NIURLEIDE GONCALVES DE SOUZA  
 Cargo/Função: (12036) NIVEL SUPERIOR ASSISTENCIAL  
 Un. Adm: (195740) HOSP. REG. DE SINOP  
 A Partir de: 02/06/2020 Até 02/06/2020

Processo N.: 376948/2020  
 Nome: (297034/1) NIURLEIDE GONCALVES DE SOUZA  
 Cargo/Função: (12036) NIVEL SUPERIOR ASSISTENCIAL  
 Un. Adm: (195740) HOSP. REG. DE SINOP  
 A Partir de: 01/08/2020 Até 01/08/2020

Processo N.: 494446/2020  
 Nome: (94000/1) NORBERTO DE ALMEIDA  
 Cargo/Função: (4989) PROFIS APOIO SERV SAUDE SUS  
 Un. Adm: (195707) HOSP REG DOUTOR ANTONIO CARLOS SOUTO FONTES  
 A Partir de: 04/11/2020 Até 04/11/2020

Processo N.: 365117/2020  
 Nome: (292178/2) ODETE DO CARMO DE SOUZA  
 Cargo/Função: (12036) NIVEL SUPERIOR ASSISTENCIAL  
 Un. Adm: (195740) HOSP. REG. DE SINOP  
 A Partir de: 01/06/2020 Até 01/06/2020

Processo N.: 376948/2020  
 Nome: (292178/2) ODETE DO CARMO DE SOUZA  
 Cargo/Função: (12036) NIVEL SUPERIOR ASSISTENCIAL  
 Un. Adm: (195740) HOSP. REG. DE SINOP  
 A Partir de: 02/08/2020 Até 02/08/2020

Processo N.: 54869/2021  
 Nome: (26512/2) ONDINA SANTOS DE ARRUDA PINTO  
 Cargo/Função: (4946) PROFIS TEC NIV MEDIO SERV SAUDE SUS  
 Un. Adm: (195758) HOSP. ESTADUAL LOUSITE FERREIRA DA SILVA  
 A Partir de: 28/01/2021 Até 28/01/2021

Processo N.: 356922/2020  
 Nome: (298553/1) PATRICIA BATISTA DE OLIVEIRA  
 Cargo/Função: (12036) NIVEL SUPERIOR ASSISTENCIAL  
 Un. Adm: (195740) HOSP. REG. DE SINOP  
 A Partir de: 22/05/2020 Até 22/05/2020

Processo N.: 365117/2020  
 Nome: (298553/1) PATRICIA BATISTA DE OLIVEIRA  
 Cargo/Função: (12036) NIVEL SUPERIOR ASSISTENCIAL  
 Un. Adm: (195740) HOSP. REG. DE SINOP  
 A Partir de: 01/06/2020 Até 01/06/2020

Processo N.: 376948/2020  
 Nome: (298553/1) PATRICIA BATISTA DE OLIVEIRA  
 Cargo/Função: (12036) NIVEL SUPERIOR ASSISTENCIAL  
 Un. Adm: (195740) HOSP. REG. DE SINOP  
 A Partir de: 02/08/2020 Até 02/08/2020

Processo N.: 11287/2021  
 Nome: (295414/1) PATRICIA VALERIA SOUSA DO NASCIMENTO  
 Cargo/Função: (12044) NIVEL MEDIO ADMINISTRATIVO  
 Un. Adm: (118710) UNID.ESPEC. DE CONTR. MOVIMENTACAO DE PESSOAL  
 A Partir de: 01/12/2020 Até 01/12/2020

Processo N.: 477186/2020  
 Nome: (295414/1) PATRICIA VALERIA SOUSA DO NASCIMENTO  
 Cargo/Função: (12044) NIVEL MEDIO ADMINISTRATIVO  
 Un. Adm: (118710) UNID.ESPEC. DE CONTR. MOVIMENTACAO DE PESSOAL  
 A Partir de: 01/11/2020 Até 01/11/2020

Processo N.: 477186/2020  
 Nome: (280369/2) PAULO BATISTA DE SOUZA  
 Cargo/Função: (12044) NIVEL MEDIO ADMINISTRATIVO  
 Un. Adm: (118710) UNID.ESPEC. DE CONTR. MOVIMENTACAO DE PESSOAL  
 A Partir de: 02/11/2020 Até 02/11/2020

Processo N.: 493133/2020  
 Nome: (291741/2) PAULO HENRIQUE NASCIMENTO CAMPOS  
 Cargo/Função: (12036) NIVEL SUPERIOR ASSISTENCIAL  
 Un. Adm: (195685) HOSP. REG. DE RONDONOPOLIS IRMÆLZA GIOVANELLA  
 A Partir de: 01/09/2020 Até 01/09/2020

Processo N.: 60836/2021  
 Nome: (299158/1) PAULO RICARDO DA SILVA RAMOS  
 Cargo/Função: (12046) NIVEL FUNDAMENTAL ADMINISTRATIVO  
 Un. Adm: (195758) HOSP. ESTADUAL LOUSITE FERREIRA DA SILVA  
 A Partir de: 02/11/2020 Até 02/11/2020

Processo N.: 11287/2021  
 Nome: (299037/1) PAULO VICTOR SILVA SOARES  
 Cargo/Função: (12044) NIVEL MEDIO ADMINISTRATIVO  
 Un. Adm: (118710) UNID.ESPEC. DE CONTR. MOVIMENTACAO DE PESSOAL  
 A Partir de: 01/12/2020 Até 01/12/2020

Processo N.: 477186/2020  
 Nome: (299037/1) PAULO VICTOR SILVA SOARES  
 Cargo/Função: (12044) NIVEL MEDIO ADMINISTRATIVO  
 Un. Adm: (118710) UNID.ESPEC. DE CONTR. MOVIMENTACAO DE PESSOAL  
 A Partir de: 07/11/2020 Até 07/11/2020

Processo N.: 365097/2020  
 Nome: (299462/1) PAULO VIEIRA DE ALMEIDA JUNIOR  
 Cargo/Função: (12046) NIVEL FUNDAMENTAL ADMINISTRATIVO  
 Un. Adm: (195740) HOSP. REG. DE SINOP  
 A Partir de: 26/06/2020 Até 26/06/2020

Processo N.: 376926/2020  
 Nome: (299462/1) PAULO VIEIRA DE ALMEIDA JUNIOR  
 Cargo/Função: (12046) NIVEL FUNDAMENTAL ADMINISTRATIVO  
 Un. Adm: (195740) HOSP. REG. DE SINOP  
 A Partir de: 01/08/2020 Até 01/08/2020

Processo N.: 494446/2020  
 Nome: (117994/1) PEDRO DE OLIVEIRA

Cargo/Função: (4989) PROFIS APOIO SERV SAUDE SUS  
Un. Adm: (195707) HOSP REG DOUTOR ANTONIO CARLOS SOUTO FONTES  
A Partir de: 01/11/2020 Até 01/11/2020

Processo N.: 376463/2020

Nome: (293203/2) PEDRO NUNES BARROSO NETO  
Cargo/Função: (12036) NIVEL SUPERIOR ASSISTENCIAL  
Un. Adm: (195740) HOSP. REG. DE SINOP  
A Partir de: 10/08/2020 Até 10/08/2020

Processo N.: 376410/2020

Nome: (300399/1) POLIANNA SILVA  
Cargo/Função: (12044) NIVEL MEDIO ADMINISTRATIVO  
Un. Adm: (195740) HOSP. REG. DE SINOP  
A Partir de: 01/08/2020 Até 01/08/2020

Processo N.: 354473/2020

Nome: (293058/1) RAFAELA SILVA BASSICHETTE  
Cargo/Função: (12044) NIVEL MEDIO ADMINISTRATIVO  
Un. Adm: (195740) HOSP. REG. DE SINOP  
A Partir de: 01/04/2020 Até 01/04/2020

Processo N.: 354484/2020

Nome: (293058/1) RAFAELA SILVA BASSICHETTE  
Cargo/Função: (12044) NIVEL MEDIO ADMINISTRATIVO  
Un. Adm: (195740) HOSP. REG. DE SINOP  
A Partir de: 01/05/2020 Até 01/05/2020

Processo N.: 365033/2020

Nome: (293058/1) RAFAELA SILVA BASSICHETTE  
Cargo/Função: (12044) NIVEL MEDIO ADMINISTRATIVO  
Un. Adm: (195740) HOSP. REG. DE SINOP  
A Partir de: 02/06/2020 Até 02/06/2020

Processo N.: 356922/2020

Nome: (298552/1) RAINA CLARIAN BERGO SOARES  
Cargo/Função: (12036) NIVEL SUPERIOR ASSISTENCIAL  
Un. Adm: (195740) HOSP. REG. DE SINOP  
A Partir de: 30/05/2020 Até 30/05/2020

Processo N.: 365117/2020

Nome: (298552/1) RAINA CLARIAN BERGO SOARES  
Cargo/Função: (12036) NIVEL SUPERIOR ASSISTENCIAL  
Un. Adm: (195740) HOSP. REG. DE SINOP  
A Partir de: 01/06/2020 Até 01/06/2020

Processo N.: 376948/2020

Nome: (298552/1) RAINA CLARIAN BERGO SOARES  
Cargo/Função: (12036) NIVEL SUPERIOR ASSISTENCIAL  
Un. Adm: (195740) HOSP. REG. DE SINOP  
A Partir de: 03/08/2020 Até 03/08/2020

Processo N.: 376378/2020

Nome: (299681/1) RAPHAEL PAVANELLI DO COUTO  
Cargo/Função: (12040) NIVEL AUXILIAR ASSISTENCIAL  
Un. Adm: (195740) HOSP. REG. DE SINOP  
A Partir de: 02/08/2020 Até 02/08/2020

Processo N.: 402786/2020

Nome: (109318/2) REINALDO DE SOUZA  
Cargo/Função: (4946) PROFIS TEC NIV MEDIO SERV SAUDE SUS  
Un. Adm: (195685) HOSP. REG. DE RONDONOPOLIS IRMÃELZA GIOVANELLA  
A Partir de: 01/05/2020 Até 01/05/2020

Processo N.: 164586/2021

Nome: (299207/1) RENATO MARTINS CARVALHO DE FRANCA  
Cargo/Função: (12044) NIVEL MEDIO ADMINISTRATIVO  
Un. Adm: (195758) HOSP. ESTADUAL LOUSITE FERREIRA DA SILVA  
A Partir de: 01/09/2020 Até 01/09/2020

Processo N.: 60863/2021

Nome: (300214/1) RICK DOUGLAS DE CAMARGO MIRANDA  
Cargo/Função: (12044) NIVEL MEDIO ADMINISTRATIVO  
Un. Adm: (195758) HOSP. ESTADUAL LOUSITE FERREIRA DA SILVA  
A Partir de: 02/11/2020 Até 02/11/2020

Processo N.: 66387/2021

Nome: (116025/1) ROGERIO DIAS DA CUNHA RAMSDORF  
Cargo/Função: (4912) PROFIS TEC NIV SUPERIOR SERV SAUDE SUS  
Un. Adm: (195707) HOSP REG DOUTOR ANTONIO CARLOS SOUTO FONTES  
A Partir de: 09/01/2021 Até 09/01/2021

Processo N.: 66387/2021

Nome: (39591/2) RONALDO LUIZ MARQUES  
Cargo/Função: (4912) PROFIS TEC NIV SUPERIOR SERV SAUDE SUS  
Un. Adm: (195707) HOSP REG DOUTOR ANTONIO CARLOS SOUTO FONTES  
A Partir de: 05/01/2021 Até 05/01/2021

Processo N.: 402786/2020

Nome: (114170/2) RONIVALDO ARAUJO MATIAS  
Cargo/Função: (4946) PROFIS TEC NIV MEDIO SERV SAUDE SUS  
Un. Adm: (195685) HOSP. REG. DE RONDONOPOLIS IRMÃELZA GIOVANELLA  
A Partir de: 02/05/2020 Até 02/05/2020

Processo N.: 493133/2020

Nome: (293321/2) ROSANA MENDES DA SILVA  
Cargo/Função: (12036) NIVEL SUPERIOR ASSISTENCIAL  
Un. Adm: (195685) HOSP. REG. DE RONDONOPOLIS IRMÃELZA GIOVANELLA  
A Partir de: 01/09/2020 Até 01/09/2020

Processo N.: 486535/2020

Nome: (212242/3) ROSILDA SOARES DE OLIVEIRA  
Cargo/Função: (12036) NIVEL SUPERIOR ASSISTENCIAL  
Un. Adm: (195740) HOSP. REG. DE SINOP  
A Partir de: 01/05/2019 Até 01/05/2019

Processo N.: 371763/2020

Nome: (299141/1) ROSILENE NASCIMENTO DA SILVA  
Cargo/Função: (12038) NIVEL TECNICO ASSISTENCIAL

Un. Adm: (195740) HOSP. REG. DE SINOP  
A Partir de: 01/07/2020 Até 01/07/2020

Processo N.: 371763/2020

Nome: (299155/1) ROSINALDA GOMES REIS  
Cargo/Função: (12038) NIVEL TECNICO ASSISTENCIAL  
Un. Adm: (195740) HOSP. REG. DE SINOP  
A Partir de: 01/07/2020 Até 01/07/2020

Processo N.: 10227/2021

Nome: (295714/1) RUY BARBOSA DO NASCIMENTO  
Cargo/Função: (12054) CONDUTOR DE AMBULANCIA  
Un. Adm: (118710) UNID.ESPEC. DE CONTR. MOVIMENTACAO DE PESSOAL  
A Partir de: 02/12/2020 Até 02/12/2020

Processo N.: 105177/2021

Nome: (86242/1) SALETE FIGUEIRO PEDROSO  
Cargo/Função: (4946) PROFIS TEC NIV MEDIO SERV SAUDE SUS  
Un. Adm: (195693) HOSP. REG. DE SORRISO  
A Partir de: 14/01/2021 Até 14/01/2021

Processo N.: 107633/2021

Nome: (95166/1) SANDRA DE FREITAS CONSONE  
Cargo/Função: (4946) PROFIS TEC NIV MEDIO SERV SAUDE SUS  
Un. Adm: (195693) HOSP. REG. DE SORRISO  
A Partir de: 01/01/2021 Até 01/01/2021

Processo N.: 10289/2021

Nome: (281038/2) SANDRA EMILIA CANCISSU DA COSTA  
Cargo/Função: (12040) NIVEL AUXILIAR ASSISTENCIAL  
Un. Adm: (195693) HOSP. REG. DE SORRISO  
A Partir de: 02/06/2020 Até 02/06/2020

Processo N.: 142488/2021

Nome: (281038/2) SANDRA EMILIA CANCISSU DA COSTA  
Cargo/Função: (12040) NIVEL AUXILIAR ASSISTENCIAL  
Un. Adm: (195693) HOSP. REG. DE SORRISO  
A Partir de: 01/08/2020 Até 01/08/2020

Processo N.: 5535/2021

Nome: (281038/2) SANDRA EMILIA CANCISSU DA COSTA  
Cargo/Função: (12040) NIVEL AUXILIAR ASSISTENCIAL  
Un. Adm: (195693) HOSP. REG. DE SORRISO  
A Partir de: 02/07/2020 Até 02/07/2020

Processo N.: 11287/2021

Nome: (295336/1) SANDRA JESUS TRISTAO  
Cargo/Função: (12044) NIVEL MEDIO ADMINISTRATIVO  
Un. Adm: (118710) UNID.ESPEC. DE CONTR. MOVIMENTACAO DE PESSOAL  
A Partir de: 01/12/2020 Até 01/12/2020

Processo N.: 477186/2020

Nome: (295336/1) SANDRA JESUS TRISTAO  
Cargo/Função: (12044) NIVEL MEDIO ADMINISTRATIVO  
Un. Adm: (118710) UNID.ESPEC. DE CONTR. MOVIMENTACAO DE PESSOAL  
A Partir de: 01/11/2020 Até 01/11/2020

Processo N.: 10280/2021

Nome: (280985/2) SANDRA RODRIGUES FARIAS  
Cargo/Função: (12050) NIVEL FUNDAMENTAL  
Un. Adm: (195693) HOSP. REG. DE SORRISO  
A Partir de: 01/06/2020 Até 01/06/2020

Processo N.: 143905/2021

Nome: (280985/2) SANDRA RODRIGUES FARIAS  
Cargo/Função: (12050) NIVEL FUNDAMENTAL  
Un. Adm: (195693) HOSP. REG. DE SORRISO  
A Partir de: 06/08/2020 Até 06/08/2020

Processo N.: 371763/2020

Nome: (247862/11) SARA MARIA GOMES  
Cargo/Função: (12038) NIVEL TECNICO ASSISTENCIAL  
Un. Adm: (195740) HOSP. REG. DE SINOP  
A Partir de: 01/07/2020 Até 01/07/2020

Processo N.: 402786/2020

Nome: (95221/1) SEBASTIANA DOS SANTOS PEREIRA  
Cargo/Função: (4946) PROFIS TEC NIV MEDIO SERV SAUDE SUS  
Un. Adm: (195685) HOSP. REG. DE RONDONOPOLIS IRMÃELZA GIOVANELLA  
A Partir de: 02/05/2020 Até 02/05/2020

Processo N.: 402786/2020

Nome: (118351/1) SELMA DE MOURA  
Cargo/Função: (4946) PROFIS TEC NIV MEDIO SERV SAUDE SUS  
Un. Adm: (198366) SUPERINT. DE ENFERMAGEM  
A Partir de: 03/05/2020 Até 03/05/2020

Processo N.: 54875/2021

Nome: (90131/1) SERGIO BIANCO JUNIOR  
Cargo/Função: (4912) PROFIS TEC NIV SUPERIOR SERV SAUDE SUS  
Un. Adm: (195758) HOSP. ESTADUAL LOUSITE FERREIRA DA SILVA  
A Partir de: 02/01/2021 Até 02/01/2021

Processo N.: 402786/2020

Nome: (95213/1) SILVANA APARECIDA DA SILVA RODRIGUES  
Cargo/Função: (4946) PROFIS TEC NIV MEDIO SERV SAUDE SUS  
Un. Adm: (195685) HOSP. REG. DE RONDONOPOLIS IRMÃELZA GIOVANELLA  
A Partir de: 02/05/2020 Até 02/05/2020

Processo N.: 10280/2021

Nome: (281388/2) SILVANA APARECIDA DE SOUZA SANTOS KRIESER  
Cargo/Função: (12050) NIVEL FUNDAMENTAL  
Un. Adm: (195693) HOSP. REG. DE SORRISO  
A Partir de: 01/06/2020 Até 01/06/2020

Processo N.: 143905/2021

Nome: (281388/2) SILVANA APARECIDA DE SOUZA SANTOS KRIESER  
Cargo/Função: (12050) NIVEL FUNDAMENTAL  
Un. Adm: (195693) HOSP. REG. DE SORRISO

A Partir de: 02/08/2020 Até 02/08/2020

Processo N.: 354472/2020

Nome: (292552/2) SILVANA LOPES FERNANDES  
Cargo/Função: (12036) NIVEL SUPERIOR ASSISTENCIAL  
Un. Adm: (195740) HOSP. REG. DE SINOP  
A Partir de: 01/04/2020 Até 01/04/2020

Processo N.: 356922/2020

Nome: (292552/2) SILVANA LOPES FERNANDES  
Cargo/Função: (12036) NIVEL SUPERIOR ASSISTENCIAL  
Un. Adm: (195740) HOSP. REG. DE SINOP  
A Partir de: 01/05/2020 Até 01/05/2020

Processo N.: 365117/2020

Nome: (292552/2) SILVANA LOPES FERNANDES  
Cargo/Função: (12036) NIVEL SUPERIOR ASSISTENCIAL  
Un. Adm: (195740) HOSP. REG. DE SINOP  
A Partir de: 02/06/2020 Até 02/06/2020

Processo N.: 376948/2020

Nome: (292552/2) SILVANA LOPES FERNANDES  
Cargo/Função: (12036) NIVEL SUPERIOR ASSISTENCIAL  
Un. Adm: (195740) HOSP. REG. DE SINOP  
A Partir de: 01/08/2020 Até 01/08/2020

Processo N.: 486535/2020

Nome: (292552/1) SILVANA LOPES FERNANDES  
Cargo/Função: (12036) NIVEL SUPERIOR ASSISTENCIAL  
Un. Adm: (195740) HOSP. REG. DE SINOP  
A Partir de: 01/05/2019 Até 01/05/2019

Processo N.: 335391/2020

Nome: (281635/2) SILVANA ZILDA DE SOUZA  
Cargo/Função: (12038) NIVEL TECNICO ASSISTENCIAL  
Un. Adm: (195758) HOSP. ESTADUAL LOUSITE FERREIRA DA SILVA  
A Partir de: 01/08/2020 Até 01/08/2020

Processo N.: 5004/2021

Nome: (232515/4) SILVANETE BERBEL FERREIRA  
Cargo/Função: (12044) NIVEL MEDIO ADMINISTRATIVO  
Un. Adm: (195758) HOSP. ESTADUAL LOUSITE FERREIRA DA SILVA  
A Partir de: 02/10/2020 Até 02/10/2020

Processo N.: 60695/2021

Nome: (232515/4) SILVANETE BERBEL FERREIRA  
Cargo/Função: (12044) NIVEL MEDIO ADMINISTRATIVO  
Un. Adm: (195758) HOSP. ESTADUAL LOUSITE FERREIRA DA SILVA  
A Partir de: 01/11/2020 Até 01/11/2020

Processo N.: 371763/2020

Nome: (299156/1) SIRLEI DE OLIVEIRA GALVAO  
Cargo/Função: (12038) NIVEL TECNICO ASSISTENCIAL  
Un. Adm: (195740) HOSP. REG. DE SINOP  
A Partir de: 18/07/2020 Até 18/07/2020

Processo N.: 10280/2021

Nome: (280996/2) SIRLEI DOS SANTOS MOSKO  
Cargo/Função: (12050) NIVEL FUNDAMENTAL  
Un. Adm: (195693) HOSP. REG. DE SORRISO  
A Partir de: 02/06/2020 Até 02/06/2020

Processo N.: 143905/2021

Nome: (280996/2) SIRLEI DOS SANTOS MOSKO  
Cargo/Função: (12050) NIVEL FUNDAMENTAL  
Un. Adm: (195693) HOSP. REG. DE SORRISO  
A Partir de: 01/08/2020 Até 01/08/2020

Processo N.: 371763/2020

Nome: (292630/1) SOLANGE DIANA KROSKI  
Cargo/Função: (12038) NIVEL TECNICO ASSISTENCIAL  
Un. Adm: (195740) HOSP. REG. DE SINOP  
A Partir de: 01/07/2020 Até 01/07/2020

Processo N.: 477186/2020

Nome: (299060/1) SOLANGE MARIA SERAFIM DE OLIVEIRA  
Cargo/Função: (12044) NIVEL MEDIO ADMINISTRATIVO  
Un. Adm: (118710) UNID.ESPEC. DE CONTR. MOVIMENTACAO DE PESSOAL  
A Partir de: 02/11/2020 Até 02/11/2020

Processo N.: 402786/2020

Nome: (118362/1) SONIA MARIA FERREIRA  
Cargo/Função: (4946) PROFIS TEC NIV MEDIO SERV SAUDE SUS  
Un. Adm: (195685) HOSP. REG. DE RONDONOPOLIS IRMÆLZA GIOVANELLA  
A Partir de: 02/05/2020 Até 02/05/2020

Processo N.: 376378/2020

Nome: (299682/1) SUSAN CHAGAS REIS  
Cargo/Função: (12040) NIVEL AUXILIAR ASSISTENCIAL  
Un. Adm: (195740) HOSP. REG. DE SINOP  
A Partir de: 01/08/2020 Até 01/08/2020

Processo N.: 142492/2021

Nome: (282223/2) TAINARA FERREIRA DOS SANTOS  
Cargo/Função: (12046) NIVEL FUNDAMENTAL ADMINISTRATIVO  
Un. Adm: (195693) HOSP. REG. DE SORRISO  
A Partir de: 02/08/2020 Até 02/08/2020

Processo N.: 5494/2021

Nome: (282223/2) TAINARA FERREIRA DOS SANTOS  
Cargo/Função: (12046) NIVEL FUNDAMENTAL ADMINISTRATIVO  
Un. Adm: (195693) HOSP. REG. DE SORRISO  
A Partir de: 14/07/2020 Até 14/07/2020

Processo N.: 418085/2020

Nome: (69394/2) TANIA APARECIDA DOS REIS  
Cargo/Função: (4946) PROFIS TEC NIV MEDIO SERV SAUDE SUS  
Un. Adm: (151475) DIR. DO ESCRITORIO REG. DE SAUDE DE RONDONOPOLIS  
A Partir de: 01/08/2020 Até 01/08/2020

Processo N.: 447998/2020

Nome: (69394/2) TANIA APARECIDA DOS REIS  
Cargo/Função: (4946) PROFIS TEC NIV MEDIO SERV SAUDE SUS  
Un. Adm: (151475) DIR. DO ESCRITORIO REG. DE SAUDE DE RONDONOPOLIS  
A Partir de: 01/10/2020 Até 01/10/2020

Processo N.: 402786/2020

Nome: (95234/1) TANIA DOS SANTOS MUNIZ  
Cargo/Função: (4946) PROFIS TEC NIV MEDIO SERV SAUDE SUS  
Un. Adm: (195685) HOSP. REG. DE RONDONOPOLIS IRMÆLZA GIOVANELLA  
A Partir de: 02/05/2020 Até 02/05/2020

Processo N.: 354472/2020

Nome: (292206/2) TATIANE SALU DA SILVA  
Cargo/Função: (12036) NIVEL SUPERIOR ASSISTENCIAL  
Un. Adm: (195740) HOSP. REG. DE SINOP  
A Partir de: 02/04/2020 Até 02/04/2020

Processo N.: 356922/2020

Nome: (292206/2) TATIANE SALU DA SILVA  
Cargo/Função: (12036) NIVEL SUPERIOR ASSISTENCIAL  
Un. Adm: (195740) HOSP. REG. DE SINOP  
A Partir de: 02/05/2020 Até 02/05/2020

Processo N.: 365117/2020

Nome: (292206/2) TATIANE SALU DA SILVA  
Cargo/Função: (12036) NIVEL SUPERIOR ASSISTENCIAL  
Un. Adm: (195740) HOSP. REG. DE SINOP  
A Partir de: 17/06/2020 Até 17/06/2020

Processo N.: 376948/2020

Nome: (292206/2) TATIANE SALU DA SILVA  
Cargo/Função: (12036) NIVEL SUPERIOR ASSISTENCIAL  
Un. Adm: (195740) HOSP. REG. DE SINOP  
A Partir de: 02/08/2020 Até 02/08/2020

Processo N.: 486535/2020

Nome: (292206/1) TATIANE SALU DA SILVA  
Cargo/Função: (12036) NIVEL SUPERIOR ASSISTENCIAL  
Un. Adm: (195740) HOSP. REG. DE SINOP  
A Partir de: 02/05/2019 Até 02/05/2019

Processo N.: 60836/2021

Nome: (300364/1) TAYNA CAROLINA DA SILVA SOUZA  
Cargo/Função: (12046) NIVEL FUNDAMENTAL ADMINISTRATIVO  
Un. Adm: (195758) HOSP. ESTADUAL LOUSITE FERREIRA DA SILVA  
A Partir de: 07/11/2020 Até 07/11/2020

Processo N.: 354824/2020

Nome: (296977/1) THIAGO VIEIRA DE MORAIS  
Cargo/Função: (12046) NIVEL FUNDAMENTAL ADMINISTRATIVO  
Un. Adm: (195740) HOSP. REG. DE SINOP  
A Partir de: 02/05/2020 Até 02/05/2020

Processo N.: 365097/2020

Nome: (296977/1) THIAGO VIEIRA DE MORAIS  
Cargo/Função: (12046) NIVEL FUNDAMENTAL ADMINISTRATIVO  
Un. Adm: (195740) HOSP. REG. DE SINOP  
A Partir de: 01/06/2020 Até 01/06/2020

Processo N.: 376926/2020

Nome: (296977/1) THIAGO VIEIRA DE MORAIS  
Cargo/Função: (12046) NIVEL FUNDAMENTAL ADMINISTRATIVO  
Un. Adm: (195740) HOSP. REG. DE SINOP  
A Partir de: 02/08/2020 Até 02/08/2020

Processo N.: 354824/2020

Nome: (296986/1) VALDECI COSTA RIBEIRO  
Cargo/Função: (12046) NIVEL FUNDAMENTAL ADMINISTRATIVO  
Un. Adm: (195740) HOSP. REG. DE SINOP  
A Partir de: 02/05/2020 Até 02/05/2020

Processo N.: 365097/2020

Nome: (296986/1) VALDECI COSTA RIBEIRO  
Cargo/Função: (12046) NIVEL FUNDAMENTAL ADMINISTRATIVO  
Un. Adm: (195740) HOSP. REG. DE SINOP  
A Partir de: 01/06/2020 Até 01/06/2020

Processo N.: 376926/2020

Nome: (296986/1) VALDECI COSTA RIBEIRO  
Cargo/Função: (12046) NIVEL FUNDAMENTAL ADMINISTRATIVO  
Un. Adm: (195740) HOSP. REG. DE SINOP  
A Partir de: 02/08/2020 Até 02/08/2020

Processo N.: 354473/2020

Nome: (292836/1) VALDENIZA DE SOUSA LIMA  
Cargo/Função: (12044) NIVEL MEDIO ADMINISTRATIVO  
Un. Adm: (195740) HOSP. REG. DE SINOP  
A Partir de: 02/04/2020 Até 02/04/2020

Processo N.: 354484/2020

Nome: (292836/1) VALDENIZA DE SOUSA LIMA  
Cargo/Função: (12044) NIVEL MEDIO ADMINISTRATIVO  
Un. Adm: (195740) HOSP. REG. DE SINOP  
A Partir de: 02/05/2020 Até 02/05/2020

Processo N.: 365033/2020

Nome: (292836/1) VALDENIZA DE SOUSA LIMA  
Cargo/Função: (12044) NIVEL MEDIO ADMINISTRATIVO  
Un. Adm: (195740) HOSP. REG. DE SINOP  
A Partir de: 01/06/2020 Até 01/06/2020

Processo N.: 138060/2021

Nome: (285673/2) VALDIR CARLOS ZATTERA  
Cargo/Função: (12046) NIVEL FUNDAMENTAL ADMINISTRATIVO  
Un. Adm: (195693) HOSP. REG. DE SORRISO  
A Partir de: 02/09/2020 Até 02/09/2020

Processo N.: 142139/2021



Nome: (285673/2) VALDIR CARLOS ZATTERA  
Cargo/Função: (12046) NIVEL FUNDAMENTAL ADMINISTRATIVO  
Un. Adm: (195693) HOSP. REG. DE SORRISO  
A Partir de: 01/08/2020 Até 01/08/2020

Processo N.: 9977/2021  
Nome: (285673/2) VALDIR CARLOS ZATTERA  
Cargo/Função: (12046) NIVEL FUNDAMENTAL ADMINISTRATIVO  
Un. Adm: (195693) HOSP. REG. DE SORRISO  
A Partir de: 01/05/2020 Até 01/05/2020

Processo N.: 371763/2020  
Nome: (292889/1) VALERIA MARTINS FERNANDES  
Cargo/Função: (12038) NIVEL TECNICO ASSISTENCIAL  
Un. Adm: (195740) HOSP. REG. DE SINOP  
A Partir de: 01/07/2020 Até 01/07/2020

Processo N.: 371763/2020  
Nome: (292887/1) VALERIA MENEGHELLI  
Cargo/Função: (12038) NIVEL TECNICO ASSISTENCIAL  
Un. Adm: (195740) HOSP. REG. DE SINOP  
A Partir de: 01/07/2020 Até 01/07/2020

Processo N.: 164580/2021  
Nome: (282268/2) VANEIA SILVA DE OLIVEIRA DA LUZ  
Cargo/Função: (12038) NIVEL TECNICO ASSISTENCIAL  
Un. Adm: (195758) HOSP. ESTADUAL LOUSITE FERREIRA DA SILVA  
A Partir de: 01/10/2020 Até 01/10/2020

Processo N.: 402786/2020  
Nome: (90147/1) VANI SOARES DE BRITO  
Cargo/Função: (4946) PROFIS TEC NIV MEDIO SERV SAUDE SUS  
Un. Adm: (195685) HOSP. REG. DE RONDONOPOLIS IRMÃELZA GIOVANELLA  
A Partir de: 04/05/2020 Até 04/05/2020

Processo N.: 11287/2021  
Nome: (295796/1) VENINA CECILIA DE BARROS  
Cargo/Função: (12044) NIVEL MEDIO ADMINISTRATIVO  
Un. Adm: (118710) UNID.ESPEC. DE CONTR. MOVIMENTACAO DE PESSOAL  
A Partir de: 01/12/2020 Até 01/12/2020

Processo N.: 4995/2021  
Nome: (106892/1) VICTOR HUGO PEREIRA MARTINS  
Cargo/Função: (4946) PROFIS TEC NIV MEDIO SERV SAUDE SUS  
Un. Adm: (195758) HOSP. ESTADUAL LOUSITE FERREIRA DA SILVA  
A Partir de: 04/11/2020 Até 04/11/2020

Processo N.: 54869/2021  
Nome: (106892/1) VICTOR HUGO PEREIRA MARTINS  
Cargo/Função: (4946) PROFIS TEC NIV MEDIO SERV SAUDE SUS  
Un. Adm: (195758) HOSP. ESTADUAL LOUSITE FERREIRA DA SILVA  
A Partir de: 01/01/2021 Até 01/01/2021

Processo N.: 402786/2020  
Nome: (95243/1) VINCENZO MACIEL REPOLI  
Cargo/Função: (4946) PROFIS TEC NIV MEDIO SERV SAUDE SUS  
Un. Adm: (195685) HOSP. REG. DE RONDONOPOLIS IRMÃELZA GIOVANELLA  
A Partir de: 06/05/2020 Até 06/05/2020

Processo N.: 60863/2021  
Nome: (299209/1) VINICIUS TAVARES CEBALHO  
Cargo/Função: (12044) NIVEL MEDIO ADMINISTRATIVO  
Un. Adm: (195758) HOSP. ESTADUAL LOUSITE FERREIRA DA SILVA  
A Partir de: 02/11/2020 Até 02/11/2020

Processo N.: 352143/2020  
Nome: (292849/1) VIRIDIANA SCHISLER  
Cargo/Função: (12036) NIVEL SUPERIOR ASSISTENCIAL  
Un. Adm: (195740) HOSP. REG. DE SINOP  
A Partir de: 24/03/2020 Até 24/03/2020

Processo N.: 11287/2021  
Nome: (295787/1) VITORIA JAKELINE SILVA AMORIM  
Cargo/Função: (12044) NIVEL MEDIO ADMINISTRATIVO  
Un. Adm: (118710) UNID.ESPEC. DE CONTR. MOVIMENTACAO DE PESSOAL  
A Partir de: 02/12/2020 Até 02/12/2020

Processo N.: 477186/2020  
Nome: (295787/1) VITORIA JAKELINE SILVA AMORIM  
Cargo/Função: (12044) NIVEL MEDIO ADMINISTRATIVO  
Un. Adm: (118710) UNID.ESPEC. DE CONTR. MOVIMENTACAO DE PESSOAL  
A Partir de: 04/11/2020 Até 04/11/2020

Processo N.: 54875/2021  
Nome: (95179/1) VIVIANE DOS SANTOS BASSO  
Cargo/Função: (4912) PROFIS TEC NIV SUPERIOR SERV SAUDE SUS  
Un. Adm: (195758) HOSP. ESTADUAL LOUSITE FERREIRA DA SILVA  
A Partir de: 02/01/2021 Até 02/01/2021

Processo N.: 10257/2021  
Nome: (289001/2) VIVIANI PREHL RODRIGUES  
Cargo/Função: (12036) NIVEL SUPERIOR ASSISTENCIAL  
Un. Adm: (195693) HOSP. REG. DE SORRISO  
A Partir de: 01/06/2020 Até 01/06/2020

Processo N.: 5518/2021  
Nome: (289001/2) VIVIANI PREHL RODRIGUES  
Cargo/Função: (12036) NIVEL SUPERIOR ASSISTENCIAL  
Un. Adm: (195693) HOSP. REG. DE SORRISO  
A Partir de: 01/07/2020 Até 01/07/2020

Processo N.: 477186/2020  
Nome: (299415/1) WALKER MARQUES ROSA  
Cargo/Função: (12044) NIVEL MEDIO ADMINISTRATIVO  
Un. Adm: (118710) UNID.ESPEC. DE CONTR. MOVIMENTACAO DE PESSOAL  
A Partir de: 02/11/2020 Até 02/11/2020

Processo N.: 477186/2020  
Nome: (295205/1) WALLISON GONCALVES RODRIGUES

Cargo/Função: (12044) NIVEL MEDIO ADMINISTRATIVO  
Un. Adm: (118710) UNID.ESPEC. DE CONTR. MOVIMENTACAO DE PESSOAL  
A Partir de: 02/11/2020 Até 02/11/2020

Processo N.: 54846/2021  
Nome: (299711/1) WANDERSON DA SILVA NUNES  
Cargo/Função: (12054) CONDUTOR DE AMBULANCIA  
Un. Adm: (195758) HOSP. ESTADUAL LOUSITE FERREIRA DA SILVA  
A Partir de: 01/01/2021 Até 01/01/2021

Processo N.: 60852/2021  
Nome: (299711/1) WANDERSON DA SILVA NUNES  
Cargo/Função: (12054) CONDUTOR DE AMBULANCIA  
Un. Adm: (195758) HOSP. ESTADUAL LOUSITE FERREIRA DA SILVA  
A Partir de: 02/11/2020 Até 02/11/2020

Processo N.: 5009/2021  
Nome: (300195/1) WANDERSON WAGNER SANTOS DA ROCHA  
Cargo/Função: (12054) CONDUTOR DE AMBULANCIA  
Un. Adm: (195758) HOSP. ESTADUAL LOUSITE FERREIRA DA SILVA  
A Partir de: 01/10/2020 Até 01/10/2020

Processo N.: 54846/2021  
Nome: (300195/1) WANDERSON WAGNER SANTOS DA ROCHA  
Cargo/Função: (12054) CONDUTOR DE AMBULANCIA  
Un. Adm: (195758) HOSP. ESTADUAL LOUSITE FERREIRA DA SILVA  
A Partir de: 03/01/2021 Até 03/01/2021

Processo N.: 60852/2021  
Nome: (300195/1) WANDERSON WAGNER SANTOS DA ROCHA  
Cargo/Função: (12054) CONDUTOR DE AMBULANCIA  
Un. Adm: (195758) HOSP. ESTADUAL LOUSITE FERREIRA DA SILVA  
A Partir de: 02/11/2020 Até 02/11/2020

Processo N.: 354476/2020  
Nome: (292942/1) WILLIAM TEIXEIRA RAMOS  
Cargo/Função: (12046) NIVEL FUNDAMENTAL ADMINISTRATIVO  
Un. Adm: (195740) HOSP. REG. DE SINOP  
A Partir de: 03/05/2020 Até 03/05/2020

Processo N.: 365042/2020  
Nome: (292942/1) WILLIAM TEIXEIRA RAMOS  
Cargo/Função: (12046) NIVEL FUNDAMENTAL ADMINISTRATIVO  
Un. Adm: (195740) HOSP. REG. DE SINOP  
A Partir de: 02/06/2020 Até 02/06/2020

Processo N.: 486535/2020  
Nome: (292302/1) WILSON JOSE DA SILVA  
Cargo/Função: (12036) NIVEL SUPERIOR ASSISTENCIAL  
Un. Adm: (195740) HOSP. REG. DE SINOP  
A Partir de: 01/05/2019 Até 01/05/2019

Processo N.: 402786/2020  
Nome: (94366/1) YEDA MARIA VIEIRA NASCIMENTO  
Cargo/Função: (4946) PROFIS TEC NIV MEDIO SERV SAUDE SUS  
Un. Adm: (195685) HOSP. REG. DE RONDONOPOLIS IRMÃELZA GIOVANELLA  
A Partir de: 02/05/2020 Até 02/05/2020

Processo N.: 335391/2020  
Nome: (299383/1) ZELI LARA DE ALMEIDA  
Cargo/Função: (12038) NIVEL TECNICO ASSISTENCIAL  
Un. Adm: (195758) HOSP. ESTADUAL LOUSITE FERREIRA DA SILVA  
A Partir de: 02/08/2020 Até 02/08/2020

PUBLICADA, REGISTRADA, CUMPRA-SE.  
Cuiabá-MT, 18 de Maio de 2021.  
Gilberto Gomes de Figueiredo  
Secretário de Estado de Saúde

BOLETIM DE PESSOAL/SES/00490/2021 DE:  
19/05/2021

O Secretário de Estado de Saúde no uso de suas atribuições que lhes são conferidas por lei,

Resolve: DEFERIR  
Evento: LICENÇA PARA TRATAMENTO DE SAÚDE

Processo N.:  
Nome: (126147/1) ANDREIA DE SOUSA OLIVEIRA  
Cargo/Função: (4912) PROFIS TEC NIV SUPERIOR SERV SAUDE SUS  
Un. Adm: (195693) HOSP. REG. DE SORRISO  
A Partir de: 10/05/2021 Até 08/07/2021

Processo N.:  
Nome: (111399/1) ANTONIO MAXIMO GOMES DE SANTANA  
Cargo/Função: (4946) PROFIS TEC NIV MEDIO SERV SAUDE SUS  
Un. Adm: (197041) COORD. DO SERV. DE ATEND. MOVEL DE URGENCIA - SAMU  
A Partir de: 03/05/2021 Até 10/05/2021

Processo N.:  
Nome: (43690/2) CLARICE DOMINGOS PECANHA  
Cargo/Função: (4946) PROFIS TEC NIV MEDIO SERV SAUDE SUS  
Un. Adm: (195715) HOSP. REG. DE COLIDER  
A Partir de: 06/04/2021 Até 15/04/2021

Processo N.:  
Nome: (120222/1) CLAUDINETE SILVA FARINA  
Cargo/Função: (4912) PROFIS TEC NIV SUPERIOR SERV SAUDE SUS  
Un. Adm: (197246) COORD. DE APOIO TECNICO DO CIAPS  
A Partir de: 11/05/2021 Até 25/05/2021

Processo N.:  
Nome: (113065/1) DANIELA CORREA DA COSTA  
Cargo/Função: (4946) PROFIS TEC NIV MEDIO SERV SAUDE SUS  
Un. Adm: (135801) COORD. DE VIG. SANITARIA E SAUDE DO TRABALHADOR  
A Partir de: 12/05/2021 Até 10/06/2021

## Processo N.:

Nome: (77999/2) GENIAS BENTO DOS REIS  
Cargo/Função: (4989) PROFIS APOIO SERV SAUDE SUS  
Un. Adm: (195693) HOSP. REG. DE SORRISO  
A Partir de: 10/05/2021 Até24/05/2021

## Processo N.:

Nome: (118341/1) IVONETE RODRIGUES CARLOS  
Cargo/Função: (4946) PROFIS TEC NIV MEDIO SERV SAUDE SUS  
Un. Adm: (197041) COORD. DO SERV. DE ATEND. MOVEL DE URGENCIA - SAMU  
A Partir de: 30/04/2021 Até14/05/2021

## Processo N.:

Nome: (118341/1) IVONETE RODRIGUES CARLOS  
Cargo/Função: (4946) PROFIS TEC NIV MEDIO SERV SAUDE SUS  
Un. Adm: (197041) COORD. DO SERV. DE ATEND. MOVEL DE URGENCIA - SAMU  
A Partir de: 18/04/2021 Até27/04/2021

## Processo N.:

Nome: (57169/1) LAUDENICE APARECIDA DE SOUZA  
Cargo/Função: (4946) PROFIS TEC NIV MEDIO SERV SAUDE SUS  
Un. Adm: (151688) DIR. DO ESCRITORIO REG. DE SAUDE DE SINOP  
A Partir de: 04/05/2021 Até07/05/2021

## Processo N.:

Nome: (81296/2) MARCIA FATIMA FOLADOR  
Cargo/Função: (4912) PROFIS TEC NIV SUPERIOR SERV SAUDE SUS  
Un. Adm: (197220) COORD. DE GESTAO AMBULATORIAL CRIDAC/CER III  
A Partir de: 17/12/2020 Até15/02/2021

## Processo N.:

Nome: (96586/1) MARIA AUXILIADORA BITES ORMONDES  
Cargo/Função: (4912) PROFIS TEC NIV SUPERIOR SERV SAUDE SUS  
Un. Adm: (137170) GER. TECNICA DO CPEO  
A Partir de: 10/05/2021 Até24/05/2021

## Processo N.:

Nome: (90521/1) MARIA DE FATIMA ALVES DO BOMFIM  
Cargo/Função: (4946) PROFIS TEC NIV MEDIO SERV SAUDE SUS  
Un. Adm: (197254) COORD. DA UNIDADE III  
A Partir de: 13/02/2021 Até23/02/2021

## Processo N.:

Nome: (114634/1) MARLEY MENDES ARAUJO  
Cargo/Função: (4912) PROFIS TEC NIV SUPERIOR SERV SAUDE SUS  
Un. Adm: (151432) DIR. DO ESCRITORIO REG. DE SAUDE DA BAIXADA

## CUIABANA

A Partir de: 12/05/2021 Até18/05/2021

## Processo N.:

Nome: (114784/1) SIDELMA MOREIRA DA SILVA PAES  
Cargo/Função: (4946) PROFIS TEC NIV MEDIO SERV SAUDE SUS  
Un. Adm: (197203) COORD. ADMINISTRATIVA DO CERMAC  
A Partir de: 05/08/2020 Até04/10/2020

PUBLICADA, REGISTRADA, CUMPRÁ-SE.  
Cuiabá-MT, 18 de Maio de 2021.  
Gilberto Gomes de Figueiredo  
Secretário de Estado de Saúde

BOLETIM DE PESSOAL/SES/00491/2021 DE:  
19/05/2021

O Secretário de Estado de Saúde no uso de suas atribuições que lhes são conferidas por lei,

Resolve: DEFERIR

Evento: LICENÇA PARA TRATAMENTO DE SAUDE EM PESSOA DA FAMILIA

## Processo N.:

Nome: (111156/1) WAGNER ALMEIDA DA SILVA  
Cargo/Função: (4946) PROFIS TEC NIV MEDIO SERV SAUDE SUS  
Un. Adm: (197041) COORD. DO SERV. DE ATEND. MOVEL DE URGENCIA - SAMU  
A Partir de: 03/12/2020 Até11/12/2020

PUBLICADA, REGISTRADA, CUMPRÁ-SE.  
Cuiabá-MT, 18 de Maio de 2021.  
Gilberto Gomes de Figueiredo  
Secretário de Estado de Saúde

BOLETIM DE PESSOAL/SES/00492/2021 DE:  
19/05/2021

O Secretário de Estado de Saúde no uso de suas atribuições que lhes são conferidas por lei,

Resolve: DEFERIR

Evento: LICENÇA PREMIO - GOZO

## Processo N.: 198676/2021

Nome: (63789/1) SELANIA DE LIMA TOLENTINO  
Cargo/Função: (4946) PROFIS TEC NIV MEDIO SERV SAUDE SUS  
Quinquênio de Referência: 05/12/1996 Ate 04/12/2001  
A Partir de: 02/07/2021 Até31/07/2021

## Processo N.: 198678/2021

Nome: (63789/1) SELANIA DE LIMA TOLENTINO  
Cargo/Função: (4946) PROFIS TEC NIV MEDIO SERV SAUDE SUS  
Quinquênio de Referência: 05/12/2001 Ate 04/12/2006  
A Partir de: 02/06/2021 Até01/07/2021

PUBLICADA, REGISTRADA, CUMPRÁ-SE.  
Cuiabá-MT, 18 de Maio de 2021.  
Gilberto Gomes de Figueiredo  
Secretário de Estado de Saúde

BOLETIM DE PESSOAL/SES/00493/2021 DE:  
19/05/2021

O Secretário de Estado de Saúde no uso de suas atribuições que lhes são conferidas por lei,

Resolve: CESSAR OS EFEITOS

Evento: Adicional de Insalubridade LC 502

## Processo N.:

Nome: (300198/1) ADONIAS ADRIEL DA SILVA  
Cargo/Função: (12050) NIVEL FUNDAMENTAL  
Un. Adm: (195758) HOSP. ESTADUAL LOUSITE FERREIRA DA SILVA  
A Partir de: 06/05/2021

## Processo N.:

Nome: (296595/1) ANA PAULA DE ALMEIDA  
Cargo/Função: (12036) NIVEL SUPERIOR ASSISTENCIAL  
Un. Adm: (195693) HOSP. REG. DE SORRISO  
A Partir de: 30/04/2021

## Processo N.:

Nome: (299187/1) ARGENTINA FRANCA BUARQUE MACHADO  
Cargo/Função: (12036) NIVEL SUPERIOR ASSISTENCIAL  
Un. Adm: (195715) HOSP. REG. DE COLIDER  
A Partir de: 19/04/2021

## Processo N.:

Nome: (281785/2) CLEIDE APARECIDA DOS SANTOS DORCA  
Cargo/Função: (12038) NIVEL TECNICO ASSISTENCIAL  
Un. Adm: (195693) HOSP. REG. DE SORRISO  
A Partir de: 30/04/2021

## Processo N.:

Nome: (295912/1) EDUARDO PIRES DE CAMARGO  
Cargo/Função: (12036) NIVEL SUPERIOR ASSISTENCIAL  
Un. Adm: (118710) UNID. ESPEC. DE CONTR. MOVIMENTACAO DE PESSOAL  
A Partir de: 29/04/2021

## Processo N.:

Nome: (298955/1) ELETICIA RIBEIRO DA SILVA  
Cargo/Função: (12050) NIVEL FUNDAMENTAL  
Un. Adm: (195731) HOSP REG DE ALTA FLORESTA ALBERT SABIN  
A Partir de: 03/05/2021

## Processo N.:

Nome: (299191/1) ERCILENE DA SILVA LACERDA  
Cargo/Função: (12038) NIVEL TECNICO ASSISTENCIAL  
Un. Adm: (195740) HOSP. REG. DE SINOP  
A Partir de: 02/05/2021

## Processo N.:

Nome: (215250/3) HELEN CRISTINA DOS SANTOS AGUIAR  
Cargo/Função: (12036) NIVEL SUPERIOR ASSISTENCIAL  
Un. Adm: (195693) HOSP. REG. DE SORRISO  
A Partir de: 30/04/2021

## Processo N.:

Nome: (294838/1) HELOISA DO CARMO MIRANDA  
Cargo/Função: (12036) NIVEL SUPERIOR ASSISTENCIAL  
Un. Adm: (118710) UNID. ESPEC. DE CONTR. MOVIMENTACAO DE PESSOAL  
A Partir de: 02/05/2021

## Processo N.:

Nome: (281103/2) IRISLEIDE DOS SANTOS DE FREITAS GOMES  
Cargo/Função: (12038) NIVEL TECNICO ASSISTENCIAL  
Un. Adm: (195693) HOSP. REG. DE SORRISO  
A Partir de: 30/04/2021

## Processo N.:

Nome: (300438/1) LETYCIA DE SOUZA MELO  
Cargo/Função: (12050) NIVEL FUNDAMENTAL  
Un. Adm: (195715) HOSP. REG. DE COLIDER  
A Partir de: 25/04/2021

## Processo N.:

Nome: (90521/1) MARIA DE FATIMA ALVES DO BOMFIM  
Cargo/Função: (4946) PROFIS TEC NIV MEDIO SERV SAUDE SUS  
Un. Adm: (197254) COORDENADORIA DA UNIDADE III  
A Partir de: 24/01/2021

## Processo N.:

Nome: (299674/1) MARIA HELOISA BARBIERI DE SOUZA  
Cargo/Função: (12040) NIVEL AUXILIAR ASSISTENCIAL  
Un. Adm: (195740) HOSP. REG. DE SINOP  
A Partir de: 29/04/2021

## Processo N.:

Nome: (281087/2) MARILIA MARIA NASCIMENTO DE CARVALHO  
Cargo/Função: (12038) NIVEL TECNICO ASSISTENCIAL  
Un. Adm: (195693) HOSP. REG. DE SORRISO  
A Partir de: 30/04/2021

## Processo N.:

Nome: (282225/3) MARINALVA RODRIGUES DA LUZ  
Cargo/Função: (12038) NIVEL TECNICO ASSISTENCIAL  
Un. Adm: (195693) HOSP. REG. DE SORRISO  
A Partir de: 30/04/2021

## Processo N.:

Nome: (296682/1) NATHALIA CRISTINA RAMOS FANTIN  
Cargo/Função: (12036) NIVEL SUPERIOR ASSISTENCIAL  
Un. Adm: (195693) HOSP. REG. DE SORRISO  
A Partir de: 30/04/2021

## Processo N.:

Nome: (296131/1) RIAN BALDUSSI LINHARES FERNANDES  
Cargo/Função: (12046) NIVEL FUNDAMENTAL ADMINISTRATIVO  
Un. Adm: (195731) HOSP REG DE ALTA FLORESTA ALBERT SABIN  
A Partir de: 02/05/2021

## Processo N.:

Nome: (281078/2) VIVIANE SILVA PIRES BARBOSA  
Cargo/Função: (12038) NIVEL TECNICO ASSISTENCIAL  
Un. Adm: (195693) HOSP. REG. DE SORRISO  
A Partir de: 30/04/2021

PUBLICADA, REGISTRADA, CUMPRADA-SE.  
Cuiabá-MT, 18 de Maio de 2021.  
Gilberto Gomes de Figueiredo  
Secretário de Estado de Saúde

## SEAF

## SECRETARIA DE ESTADO DE AGRICULTURA FAMILIAR

BOLETIM DE PESSOAL/SEAF/00023/2021 DE:  
19/05/2021

O Sec de Estado de Agricultura Familiar no uso de suas atribuições que lhes são conferidas por lei,

Resolve: DEFERIR

Evento: LICENÇA PARA TRATAMENTO DE SAUDE

## Processo N.:

Nome: (46599/13) DORACI MARIA DE SIQUEIRA  
Cargo/Função: (6052) TECNICO DESENV ECO SOC L 10177/14  
Un. Adm: (196010) GER. DA CENTR. DE COMERC DA AGRIC FAMILIAR  
A Partir de: 20/04/2021 Até08/05/2021

PUBLICADA, REGISTRADA, CUMPRADA-SE.  
Cuiabá-MT, 18 de Maio de 2021.  
Silvano Ferreira do Amaral  
Sec de Estado de Agricultura Familiar

BOLETIM DE PESSOAL/GOV/00040/2021 DE:  
19/05/2021

O Secretário-Chefe de Gabinete do Governador no uso de suas atribuições que lhes são conferidas por lei,

Resolve: DEFERIR

Evento: LICENÇA PARA TRATAMENTO DE SAUDE

## Processo N.:

Nome: (98900/1) EXUPERIO URCINO SANTANA  
Cargo/Função: (2210) PRIMEIRO SARGENTO LC 541/2014  
Un. Adm: (201553) NUC DE PROTECAO DE DIGNITARIOS  
A Partir de: 11/05/2021 Até17/05/2021

PUBLICADA, REGISTRADA, CUMPRADA-SE.  
Cuiabá-MT, 18 de Maio de 2021.  
Jordan Espindola dos Santos  
Secretário-Chefe de Gabinete do Governador

## ADMINISTRAÇÃO INDIRETA

## UNEMAT

## UNIVERSIDADE DO ESTADO DE MATO GROSSO

PORTARIA/UNEMAT/00047/2021 DE:  
19/05/2021

O Reitor-Presidente da FUNEMT no uso de suas atribuições que lhes são conferidas por lei,

Resolve: DESIGNAR

Evento: Designação de Função/Função de Confiança

## Processo N.:

Nome: (133122/4) ADENIR RODRIGUES  
Cargo/Função: (11740) ASSES ADM REG DGA-6 LC 319 - ASS ADM REGIONALIZ.  
Un. Adm: (206806) CAMPUS UNIVERS. BARRA DO BUGRES DEP. RENE BARBOUR  
A Partir de: 13/05/2021 Até12/05/2023

## Processo N.:

Nome: (118997/4) METUZALEN GONCALVES SILVA  
Cargo/Função: (11745) SUPERVISOR DGA-7 LC 319 - SUPERVISOR  
Un. Adm: (205001) PRO-REITORIA DE PLANEJ. E TEC. DA INFORMACAO  
A Partir de: 01/06/2021 Até31/12/2021

## Processo N.:

Nome: (124832/1) PAULO CEZAR LIBANORI JUNIOR  
Cargo/Função: (11745) SUPERVISOR DGA-7 LC 319 - SUPERVISOR

Un. Adm: (207985) SUPERV. FINANCEIRA  
A Partir de: 13/05/2021 Até12/05/2023

PUBLICADA, REGISTRADA, CUMPRADA-SE.  
Cuiabá-MT, 18 de Maio de 2021.  
Rodrigo Bruno Zanin  
Reitor-Presidente da FUNEMT

PORTARIA/UNEMAT/00048/2021 DE:  
19/05/2021

O Reitor-Presidente da FUNEMT no uso de suas atribuições que lhes são conferidas por lei,

Resolve: DESIGNAR

Evento: DESIGNAÇÃO EM SUBSTITUIÇÃO CARGO EM COMISSÃO/FUNÇÃO

## Processo N.:

Nome: (102031/2) EDER PEREIRA FERNANDES  
A Partir de: 17/05/2021 Até31/05/2021  
Cargo/Função: (11720) DIRETOR UNID REG DGA-4 LC 319  
Substituído: (75195/4) GICELA TERESINHA NICOLETTI  
Un. Adm: (209341) DIR. DE UNID. REG. - ADMINISTRATIVA

## Processo N.:

Nome: (123932/13) HELENICE MARIA DE SOUZA  
A Partir de: 03/05/2021 Até01/06/2021  
Cargo/Função: (11745) SUPERVISOR DGA-7 LC 319  
Substituído: (249142/1) CARLOS APARECIDO ALVES AMORIM  
Un. Adm: (205842) SUPERVISAO DE PATRIMONIO

## Processo N.:

Nome: (250010/1) HENRIQUE SEGURA VIOLIN  
A Partir de: 14/05/2021 Até28/05/2021  
Cargo/Função: (11745) SUPERVISOR DGA-7 LC 319  
Substituído: (250147/1) SERGIO NOERME DOS REIS RIEFFEL  
Un. Adm: (205966) SUPERVISAO DE EXECUCAO FINANCEIRA

## Processo N.:

Nome: (86176/6) JULIANA VITORIA VIEIRA MATTIELLO DA SILVA  
A Partir de: 17/05/2021 Até31/05/2021  
Cargo/Função: (11720) DIRETOR UNID REG DGA-4 LC 319  
Substituído: (115700/2) ZULEMA NETTO FIGUEIREDO  
Un. Adm: (207446) DIR. DE UNID. REG. - POLIT./PEDAG. E FINANCEIRO

PUBLICADA, REGISTRADA, CUMPRADA-SE.  
Cuiabá-MT, 18 de Maio de 2021.  
Rodrigo Bruno Zanin  
Reitor-Presidente da FUNEMT

O Reitor-Presidente da FUNEMT no uso de suas atribuições que lhes são conferidas por lei,

Resolve: RETIFICAR

Objeto: CONTRATAÇÃO TEMPORARIA POR MOTIVO DE URGÊNCIA

CONTRATO/UNEMAT/00859/2021 DE: 19/05/2021

Processo N°: 001/085/2021  
Contratado: (106864/6) ELIZIO LEMES DE FIGUEIREDO  
CPF: 502.200.471-20  
Cargo/Função: (11802) PROFESSOR UNEMAT LC 534/2014  
Referência: C-001 Carga Horária: 20 horas semanais  
Un. Adm: (207306) FACUL. DE CIENCIAS SOC. E APLICADAS  
A Partir de: 23/04/2021 Até05/08/2021

PUBLICADA, REGISTRADA, CUMPRADA-SE.  
Cuiabá-MT, 18 de Maio de 2021.  
Rodrigo Bruno Zanin  
Reitor-Presidente da FUNEMT

O Reitor-Presidente da FUNEMT no uso de suas atribuições que lhes são conferidas por lei,

Resolve: AUTORIZAR

Objeto: CONTRATAÇÃO TEMPORARIA POR MOTIVO DE URGÊNCIA

CONTRATO/UNEMAT/00860/2021 DE: 19/05/2021

Processo N°: 145/2021  
Contratado: (126744/31) MAISA CONSUELO DOS SANTOS SHIMOKAWA  
CPF: 013.447.011-75  
Cargo/Função: (11802) PROFESSOR UNEMAT LC 534/2014  
Referência: A-001 Carga Horária: 20 horas semanais  
Un. Adm: (206415) FACULD. DE CIENCIAS DA SAUDE  
A Partir de: 09/04/2021 Até05/08/2021

CONTRATO/UNEMAT/00861/2021 DE: 19/05/2021

Processo N°: 153/2021  
Contratado: (137680/6) PAOLA SOUZA SANTOS  
CPF: 000.777.511-32  
Cargo/Função: (11802) PROFESSOR UNEMAT LC 534/2014  
Referência: C-001 Carga Horária: 20 horas semanais  
Un. Adm: (207071) FACULD. DE LING., CIENCIAS AGR. E SOCIAIS APLICADAS  
A Partir de: 06/05/2021 Até05/06/2021

CONTRATO/UNEMAT/00862/2021 DE: 19/05/2021

Processo N°: 073/2021  
Contratado: (200264/2) GISLAINE RODRIGUES DE CAMPOS  
CPF: 545.082.231-68  
Cargo/Função: (11802) PROFESSOR UNEMAT LC 534/2014  
Referência: B-001 Carga Horária: 20 horas semanais  
Un. Adm: (207330) FACULD. DE CIENCIAS DA SAUDE



A Partir de: 05/03/2021 Até05/08/2021

CONTRATO/UNEMAT/00863/2021 DE: 19/05/2021  
 Processo N°: 142/2021  
 Contratado: (200306/3) FABRICIO EUGENIO ARAUJO  
 CPF: 888.621.782-04  
 Cargo/Função: (11802) PROFESSOR UNEMAT LC 534/2014  
 Referência: C-001 Carga Horária: 20 horas semanais  
 Un. Adm: (207071) FACULD. DE LING., CIENCIAS AGR. E SOCIAIS

## APLICADAS

A Partir de: 05/05/2021 Até15/12/2021

PUBLICADA, REGISTRADA, CUMPRÁ-SE.  
 Cuiabá-MT, 18 de Maio de 2021.  
 Rodrigo Bruno Zanin  
 Reitor-Presidente da FUNEMT

O Reitor-Presidente da FUNEMT no uso de suas atribuições que lhes são conferidas por lei,

Resolve: RETIFICAR  
 Objeto: CONTRATAÇÃO TEMPORARIA POR MOTIVO DE URGÊNCIA

CONTRATO/UNEMAT/00864/2021 DE: 19/05/2021  
 Processo N°: 008/168/2019  
 Contratado: (200647/5) JOICE CRISTINA DOS SANTOS TROMBETA  
 CPF: 007.620.061-29  
 Cargo/Função: (11802) PROFESSOR UNEMAT LC 534/2014  
 Referência: C-001 Carga Horária: 20 horas semanais  
 Un. Adm: (054712) PRO-REITORIA DE ENSINO E EXTENSÃO  
 A Partir de: 05/05/2021 Até15/08/2021

CONTRATO/UNEMAT/00865/2021 DE: 19/05/2021  
 Processo N°: 004/017/2020  
 Contratado: (204634/24) SIMONE CAROL BATISTA DE ARAUJO  
 CPF: 004.441.751-99  
 Cargo/Função: (11802) PROFESSOR UNEMAT LC 534/2014  
 Referência: A-001 Carga Horária: 20 horas semanais  
 Un. Adm: (054810) COORDENADORIA REGIONAL DE ALTA FLORESTA  
 A Partir de: 01/02/2021 Até15/12/2021

CONTRATO/UNEMAT/00866/2021 DE: 19/05/2021  
 Processo N°: 004/204/2020  
 Contratado: (220441/38) SIMONI RODRIGUES DOS SANTOS  
 CPF: 023.128.511-64  
 Cargo/Função: (11802) PROFESSOR UNEMAT LC 534/2014  
 Referência: A-001 Carga Horária: 30 horas semanais  
 Un. Adm: (207330) FACULD. DE CIENCIAS DA SAUDE  
 A Partir de: 03/05/2021 Até05/08/2021

PUBLICADA, REGISTRADA, CUMPRÁ-SE.  
 Cuiabá-MT, 18 de Maio de 2021.  
 Rodrigo Bruno Zanin  
 Reitor-Presidente da FUNEMT

O Reitor-Presidente da FUNEMT no uso de suas atribuições que lhes são conferidas por lei,

Resolve: AUTORIZAR  
 Objeto: CONTRATAÇÃO TEMPORARIA POR MOTIVO DE URGÊNCIA

CONTRATO/UNEMAT/00867/2021 DE: 19/05/2021  
 Processo N°: 115/2021  
 Contratado: (223590/11) LUIZ ANTONIO DE CAMPOS  
 CPF: 043.865.718-76  
 Cargo/Função: (11802) PROFESSOR UNEMAT LC 534/2014  
 Referência: B-001 Carga Horária: 20 horas semanais  
 Un. Adm: (207241) FACULD DE EDUC. E CIENCIAS SOCIAIS APLICADAS  
 A Partir de: 03/05/2021 Até02/06/2021

PUBLICADA, REGISTRADA, CUMPRÁ-SE.  
 Cuiabá-MT, 18 de Maio de 2021.  
 Rodrigo Bruno Zanin  
 Reitor-Presidente da FUNEMT

O Reitor-Presidente da FUNEMT no uso de suas atribuições que lhes são conferidas por lei,

Resolve: PRORROGAR  
 Objeto: CONTRATAÇÃO TEMPORARIA POR MOTIVO DE URGÊNCIA

CONTRATO/UNEMAT/00868/2021 DE: 19/05/2021  
 Processo N°: 003/229/2020  
 Contratado: (231294/7) LUDYMILLA BARBOZA DA SILVA  
 CPF: 011.204.361-50  
 Cargo/Função: (11802) PROFESSOR UNEMAT LC 534/2014  
 Un. Adm: (058610) COORD. REGIONAL DE TANGARA DA SERRA  
 Até: 05/08/2021

PUBLICADA, REGISTRADA, CUMPRÁ-SE.  
 Cuiabá-MT, 18 de Maio de 2021.  
 Rodrigo Bruno Zanin  
 Reitor-Presidente da FUNEMT

O Reitor-Presidente da FUNEMT no uso de suas atribuições que lhes são conferidas por lei,

Resolve: AUTORIZAR  
 Objeto: CONTRATAÇÃO TEMPORARIA POR MOTIVO DE URGÊNCIA

CONTRATO/UNEMAT/00869/2021 DE: 19/05/2021  
 Processo N°: 144/2021  
 Contratado: (235725/28) FERNANDA DE SOUZA PEDROSO CAMPELO

CPF: 029.623.281-56  
 Cargo/Função: (11802) PROFESSOR UNEMAT LC 534/2014  
 Referência: B-001 Carga Horária: 20 horas semanais  
 Un. Adm: (206563) FACUL. DE EDUC. E LINGUAGEM  
 A Partir de: 05/05/2021 Até02/08/2021

CONTRATO/UNEMAT/00870/2021 DE: 19/05/2021  
 Processo N°: 149/2021  
 Contratado: (239312/6) CARLA MANOELA WEBER TAQUES  
 CPF: 007.043.071-38  
 Cargo/Função: (11802) PROFESSOR UNEMAT LC 534/2014  
 Referência: B-001 Carga Horária: 20 horas semanais  
 Un. Adm: (206873) FACULD. DE ARQUIT. E ENGENHARIA  
 A Partir de: 03/05/2021 Até05/08/2021

PUBLICADA, REGISTRADA, CUMPRÁ-SE.  
 Cuiabá-MT, 18 de Maio de 2021.  
 Rodrigo Bruno Zanin  
 Reitor-Presidente da FUNEMT

O Reitor-Presidente da FUNEMT no uso de suas atribuições que lhes são conferidas por lei,

Resolve: RETIFICAR  
 Objeto: CONTRATAÇÃO TEMPORARIA POR MOTIVO DE URGÊNCIA

CONTRATO/UNEMAT/00871/2021 DE: 19/05/2021  
 Processo N°: 001/015/2021  
 Contratado: (240124/9) RENATA MARIA DIAS TAVARES  
 CPF: 006.186.279-79  
 Cargo/Função: (11802) PROFESSOR UNEMAT LC 534/2014  
 Referência: A-001 Carga Horária: 20 horas semanais  
 Un. Adm: (207381) FACUL. DE CIENC. SOCIAIS APLIC. E AGRARIAS  
 A Partir de: 05/07/2021 Até15/12/2021

PUBLICADA, REGISTRADA, CUMPRÁ-SE.  
 Cuiabá-MT, 18 de Maio de 2021.  
 Rodrigo Bruno Zanin  
 Reitor-Presidente da FUNEMT

O Reitor-Presidente da FUNEMT no uso de suas atribuições que lhes são conferidas por lei,

Resolve: PRORROGAR  
 Objeto: CONTRATAÇÃO TEMPORARIA POR MOTIVO DE URGÊNCIA

CONTRATO/UNEMAT/00872/2021 DE: 19/05/2021  
 Processo N°: 004/185/2020  
 Contratado: (247148/5) WESLEY AFONSO DA SILVA DIAS  
 CPF: 024.955.021-05  
 Cargo/Função: (11802) PROFESSOR UNEMAT LC 534/2014  
 Un. Adm: (206873) FACULD. DE ARQUIT. E ENGENHARIA  
 Até: 05/08/2021

PUBLICADA, REGISTRADA, CUMPRÁ-SE.  
 Cuiabá-MT, 18 de Maio de 2021.  
 Rodrigo Bruno Zanin  
 Reitor-Presidente da FUNEMT

O Reitor-Presidente da FUNEMT no uso de suas atribuições que lhes são conferidas por lei,

Resolve: AUTORIZAR  
 Objeto: CONTRATAÇÃO TEMPORARIA POR MOTIVO DE URGÊNCIA

CONTRATO/UNEMAT/00873/2021 DE: 19/05/2021  
 Processo N°: 118/2021  
 Contratado: (250817/4) ADRIANA MANRIQUE TOME  
 CPF: 030.686.141-04  
 Cargo/Função: (11802) PROFESSOR UNEMAT LC 534/2014  
 Referência: A-001 Carga Horária: 20 horas semanais  
 Un. Adm: (207306) FACUL. DE CIENCIAS SOC. E APLICADAS  
 A Partir de: 03/05/2021 Até05/08/2021

PUBLICADA, REGISTRADA, CUMPRÁ-SE.  
 Cuiabá-MT, 18 de Maio de 2021.  
 Rodrigo Bruno Zanin  
 Reitor-Presidente da FUNEMT

O Reitor-Presidente da FUNEMT no uso de suas atribuições que lhes são conferidas por lei,

Resolve: RETIFICAR  
 Objeto: CONTRATAÇÃO TEMPORARIA POR MOTIVO DE URGÊNCIA

CONTRATO/UNEMAT/00874/2021 DE: 19/05/2021  
 Processo N°: 001/096/2021  
 Contratado: (255664/3) LUIZ AUGUSTO LEITE  
 CPF: 003.867.371-18  
 Cargo/Função: (11802) PROFESSOR UNEMAT LC 534/2014  
 Referência: B-001 Carga Horária: 30 horas semanais  
 Un. Adm: (207306) FACUL. DE CIENCIAS SOC. E APLICADAS  
 A Partir de: 03/05/2021 Até05/08/2021

PUBLICADA, REGISTRADA, CUMPRÁ-SE.  
 Cuiabá-MT, 18 de Maio de 2021.  
 Rodrigo Bruno Zanin  
 Reitor-Presidente da FUNEMT

O Reitor-Presidente da FUNEMT no uso de suas atribuições que lhes são conferidas por lei,

Resolve: AUTORIZAR

Objeto: CONTRATAÇÃO TEMPORÁRIA POR MOTIVO DE URGÊNCIA

CONTRATO/UNEMAT/00875/2021 DE: 19/05/2021

Processo Nº: 119/2021  
Contratado: (258612/9) ROGERIO MAKINO  
CPF: 014.392.551-21  
Cargo/Função: (11802) PROFESSOR UNEMAT LC 534/2014  
Referência: C-001 Carga Horária: 20 horas semanais  
Un. Adm: (207330) FACULD. DE CIENCIAS DA SAUDE  
A Partir de: 03/05/2021 Até05/08/2021

PUBLICADA, REGISTRADA, CUMPRÁ-SE.  
Cuiabá-MT, 18 de Maio de 2021.  
Rodrigo Bruno Zanin  
Reitor-Presidente da FUNEMT

CONTRATO/UNEMAT/00876/2021 DE: 19/05/2021

Processo Nº: 135/2021  
Contratado: (260639/5) KARITA DE FATIMA ARAUJO  
CPF: 084.774.706-93  
Cargo/Função: (11802) PROFESSOR UNEMAT LC 534/2014  
Referência: C-001 Carga Horária: 20 horas semanais  
Un. Adm: (206563) FACUL. DE EDUC. E LINGUAGEM  
A Partir de: 03/05/2021 Até02/08/2021

PUBLICADA, REGISTRADA, CUMPRÁ-SE.  
Cuiabá-MT, 18 de Maio de 2021.  
Rodrigo Bruno Zanin  
Reitor-Presidente da FUNEMT

O Reitor-Presidente da FUNEMT no uso de suas atribuições que lhes são conferidas por lei,

Resolve: DISTRATAR

Objeto: CONTRATAÇÃO TEMPORÁRIA POR MOTIVO DE URGÊNCIA

CONTRATO/UNEMAT/00877/2021 DE: 19/05/2021

Processo Nº: 011/2021  
Contratado: (260739/8) VIVIENI LARA MACHADO  
CPF: 008.603.436-77  
Cargo/Função: (11802) PROFESSOR UNEMAT LC 534/2014  
Referência: B-001 Carga Horária: 20 horas semanais  
Un. Adm: (054712) PRO-REITORIA DE ENSINO E EXTENSÃO  
A Partir de: 05/05/2021

PUBLICADA, REGISTRADA, CUMPRÁ-SE.  
Cuiabá-MT, 18 de Maio de 2021.  
Rodrigo Bruno Zanin  
Reitor-Presidente da FUNEMT

O Reitor-Presidente da FUNEMT no uso de suas atribuições que lhes são conferidas por lei,

Resolve: RETIFICAR

Objeto: CONTRATAÇÃO TEMPORÁRIA POR MOTIVO DE URGÊNCIA

CONTRATO/UNEMAT/00878/2021 DE: 19/05/2021

Processo Nº: 001/108/2021  
Contratado: (262196/5) PAULUS VINICIUS DA SILVA  
CPF: 724.435.371-53  
Cargo/Função: (11802) PROFESSOR UNEMAT LC 534/2014  
Referência: B-001 Carga Horária: 20 horas semanais  
Un. Adm: (207306) FACUL. DE CIENCIAS SOC. E APLICADAS  
A Partir de: 01/05/2021 Até05/08/2021

PUBLICADA, REGISTRADA, CUMPRÁ-SE.  
Cuiabá-MT, 18 de Maio de 2021.  
Rodrigo Bruno Zanin  
Reitor-Presidente da FUNEMT

O Reitor-Presidente da FUNEMT no uso de suas atribuições que lhes são conferidas por lei,

Resolve: DISTRATAR

Objeto: CONTRATAÇÃO TEMPORÁRIA POR MOTIVO DE URGÊNCIA

CONTRATO/UNEMAT/00879/2021 DE: 19/05/2021

Processo Nº: 001/2021  
Contratado: (262618/4) VALDIEGO SIQUEIRA DE MELO  
CPF: 020.935.591-37  
Cargo/Função: (11802) PROFESSOR UNEMAT LC 534/2014  
Referência: B-001 Carga Horária: 20 horas semanais  
Un. Adm: (207128) FACULD. DE CIEN. AGR., BIOL. E SOCIAIS APLICADAS  
A Partir de: 12/01/2021

PUBLICADA, REGISTRADA, CUMPRÁ-SE.  
Cuiabá-MT, 18 de Maio de 2021.  
Rodrigo Bruno Zanin  
Reitor-Presidente da FUNEMT

O Reitor-Presidente da FUNEMT no uso de suas atribuições que lhes são conferidas por lei,

Resolve: RETIFICAR

Objeto: CONTRATAÇÃO TEMPORÁRIA POR MOTIVO DE URGÊNCIA

CONTRATO/UNEMAT/00880/2021 DE: 19/05/2021

Processo Nº: 003/323/2020  
Contratado: (264685/4) GABRIELA MARIA FRANZ  
CPF: 031.999.261-69  
Cargo/Função: (11802) PROFESSOR UNEMAT LC 534/2014  
Referência: B-001 Carga Horária: 30 horas semanais  
Un. Adm: (207381) FACUL. DE CIENC. SOCIAIS APLIC. E AGRARIAS  
A Partir de: 11/05/2021 Até15/12/2021

CONTRATO/UNEMAT/00880/2021 DE: 19/05/2021

Processo Nº: 003/323/2020  
Contratado: (264685/4) GABRIELA MARIA FRANZ  
CPF: 031.999.261-69  
Cargo/Função: (11802) PROFESSOR UNEMAT LC 534/2014  
Referência: B-001 Carga Horária: 20 horas semanais  
Un. Adm: (207381) FACUL. DE CIENC. SOCIAIS APLIC. E AGRARIAS  
A Partir de: 10/05/2020 Até10/05/2021

PUBLICADA, REGISTRADA, CUMPRÁ-SE.  
Cuiabá-MT, 18 de Maio de 2021.  
Rodrigo Bruno Zanin  
Reitor-Presidente da FUNEMT

O Reitor-Presidente da FUNEMT no uso de suas atribuições que lhes são conferidas por lei,

Resolve: DISTRATAR

Objeto: CONTRATAÇÃO TEMPORÁRIA POR MOTIVO DE URGÊNCIA

CONTRATO/UNEMAT/00881/2021 DE: 19/05/2021

Processo Nº: 003/2021  
Contratado: (264753/3) TIAGO DE SOUZA SILVEIRA  
CPF: 027.039.851-18  
Cargo/Função: (11802) PROFESSOR UNEMAT LC 534/2014  
Referência: A-001 Carga Horária: 20 horas semanais  
Un. Adm: (054780) COORDENADORIA REGIONAL DE SINOP  
A Partir de: 29/04/2021

PUBLICADA, REGISTRADA, CUMPRÁ-SE.  
Cuiabá-MT, 18 de Maio de 2021.  
Rodrigo Bruno Zanin  
Reitor-Presidente da FUNEMT

O Reitor-Presidente da FUNEMT no uso de suas atribuições que lhes são conferidas por lei,

Resolve: AUTORIZAR

Objeto: CONTRATAÇÃO TEMPORÁRIA POR MOTIVO DE URGÊNCIA

CONTRATO/UNEMAT/00882/2021 DE: 19/05/2021

Processo Nº: 121/2021  
Contratado: (265120/4) LIDIANE DA SILVA SOUZA  
CPF: 014.361.111-96  
Cargo/Função: (11802) PROFESSOR UNEMAT LC 534/2014  
Referência: A-001 Carga Horária: 20 horas semanais  
Un. Adm: (207306) FACUL. DE CIENCIAS SOC. E APLICADAS  
A Partir de: 03/05/2021 Até05/08/2021

PUBLICADA, REGISTRADA, CUMPRÁ-SE.  
Cuiabá-MT, 18 de Maio de 2021.  
Rodrigo Bruno Zanin  
Reitor-Presidente da FUNEMT

O Reitor-Presidente da FUNEMT no uso de suas atribuições que lhes são conferidas por lei,

Resolve: RETIFICAR

Objeto: CONTRATAÇÃO TEMPORÁRIA POR MOTIVO DE URGÊNCIA

CONTRATO/UNEMAT/00883/2021 DE: 19/05/2021

Processo Nº: 004/148/2020  
Contratado: (265230/5) PRISCILA WALDOW  
CPF: 024.113.511-78  
Cargo/Função: (11802) PROFESSOR UNEMAT LC 534/2014  
Referência: B-001 Carga Horária: 20 horas semanais  
Un. Adm: (206873) FACULD. DE ARQUIT. E ENGENHARIA  
A Partir de: 10/02/2020 Até21/07/2021

PUBLICADA, REGISTRADA, CUMPRÁ-SE.  
Cuiabá-MT, 18 de Maio de 2021.  
Rodrigo Bruno Zanin  
Reitor-Presidente da FUNEMT

CONTRATO/UNEMAT/00884/2021 DE: 19/05/2021

Processo Nº: 006/262/2020  
Contratado: (265622/4) MURILO OLIVEIRA DE SOUZA  
CPF: 024.820.381-97  
Cargo/Função: (11802) PROFESSOR UNEMAT LC 534/2014  
Referência: B-001 Carga Horária: 20 horas semanais  
Un. Adm: (206202) FACULDADE DE CIENCIAS SOCIAIS APLICADAS  
A Partir de: 28/01/2021 Até05/08/2021

PUBLICADA, REGISTRADA, CUMPRÁ-SE.  
Cuiabá-MT, 18 de Maio de 2021.  
Rodrigo Bruno Zanin  
Reitor-Presidente da FUNEMT

CONTRATO/UNEMAT/00885/2021 DE: 19/05/2021

Processo Nº: 002/018/2020  
Contratado: (267833/3) ANA CAROLINA MORAES ABOIN  
CPF: 387.232.298-29  
Cargo/Função: (11802) PROFESSOR UNEMAT LC 534/2014  
Referência: B-001 Carga Horária: 20 horas semanais  
Un. Adm: (054810) COORDENADORIA REGIONAL DE ALTA FLORESTA  
A Partir de: 01/02/2021 Até15/12/2021

PUBLICADA, REGISTRADA, CUMPRÁ-SE.  
Cuiabá-MT, 18 de Maio de 2021.  
Rodrigo Bruno Zanin  
Reitor-Presidente da FUNEMT

O Reitor-Presidente da FUNEMT no uso de suas atribuições que lhes são conferidas por lei,

Resolve: AUTORIZAR

Objeto: CONTRATAÇÃO TEMPORÁRIA POR MOTIVO DE URGÊNCIA

CONTRATO/UNEMAT/00886/2021 DE: 19/05/2021

Processo Nº: 140/2021  
Contratado: (267881/3) ROSANA DE BARROS VARELA  
CPF: 734.988.901-15  
Cargo/Função: (11802) PROFESSOR UNEMAT LC 534/2014

Referência: B-001 Carga Horária: 20 horas semanais  
Un. Adm: (206563) FACUL. DE EDUC. E LINGUAGEM  
A Partir de: 04/05/2021 Até02/08/2021

CONTRATO/UNEMAT/00887/2021 DE: 19/05/2021  
Processo Nº: 154/2021  
Contratado: (268451/17) ROBSON CAETANO DOS SANTOS  
CPF: 570.638.692-72  
Cargo/Função: (11802) PROFESSOR UNEMAT LC 534/2014  
Referência: C-001 Carga Horária: 20 horas semanais  
Un. Adm: (207071) FACULD. DE LING., CIENCIAS AGR. E SOCIAIS

APLICADAS  
A Partir de: 06/05/2021 Até06/11/2021

CONTRATO/UNEMAT/00888/2021 DE: 19/05/2021  
Processo Nº: 124/2021  
Contratado: (268998/3) RONDINELE AMARAL DA SILVA  
CPF: 015.382.401-81  
Cargo/Função: (11802) PROFESSOR UNEMAT LC 534/2014  
Referência: B-001 Carga Horária: 20 horas semanais  
Un. Adm: (206644) FACULD. DE CIEN. AGR., BIOLOG., ENGENH. E DA

SAUDE  
A Partir de: 03/05/2021 Até05/08/2021

PUBLICADA, REGISTRADA, CUMPRÁ-SE.  
Cuiabá-MT, 18 de Maio de 2021.  
Rodrigo Bruno Zanin  
Reitor-Presidente da FUNEMT

O Reitor-Presidente da FUNEMT no uso de suas atribuições que lhes são conferidas por lei,

Resolve: RETIFICAR  
Objeto: CONTRATAÇÃO TEMPORARIA POR MOTIVO DE URGÊNCIA

CONTRATO/UNEMAT/00889/2021 DE: 19/05/2021  
Processo Nº: 001/053/2021  
Contratado: (269120/13) MARISSOL TONINI SPEROTTO  
CPF: 935.584.149-34  
Cargo/Função: (11802) PROFESSOR UNEMAT LC 534/2014  
Referência: B-001 Carga Horária: 30 horas semanais  
Un. Adm: (207330) FACULD. DE CIENCIAS DA SAUDE  
A Partir de: 03/05/2021 Até05/08/2021

PUBLICADA, REGISTRADA, CUMPRÁ-SE.  
Cuiabá-MT, 18 de Maio de 2021.  
Rodrigo Bruno Zanin  
Reitor-Presidente da FUNEMT

O Reitor-Presidente da FUNEMT no uso de suas atribuições que lhes são conferidas por lei,

Resolve: AUTORIZAR  
Objeto: CONTRATAÇÃO TEMPORARIA POR MOTIVO DE URGÊNCIA

CONTRATO/UNEMAT/00890/2021 DE: 19/05/2021  
Processo Nº: 129/2021  
Contratado: (273561/3) SILVIO TUPINAMBA FERNANDES DE SA  
CPF: 634.011.937-91  
Cargo/Função: (11802) PROFESSOR UNEMAT LC 534/2014  
Referência: B-001 Carga Horária: 20 horas semanais  
Un. Adm: (206644) FACULD. DE CIEN. AGR., BIOLOG., ENGENH. E DA

SAUDE  
A Partir de: 03/05/2021 Até05/08/2021

PUBLICADA, REGISTRADA, CUMPRÁ-SE.  
Cuiabá-MT, 18 de Maio de 2021.  
Rodrigo Bruno Zanin  
Reitor-Presidente da FUNEMT

O Reitor-Presidente da FUNEMT no uso de suas atribuições que lhes são conferidas por lei,

Resolve: RETIFICAR  
Objeto: CONTRATAÇÃO TEMPORARIA POR MOTIVO DE URGÊNCIA

CONTRATO/UNEMAT/00891/2021 DE: 19/05/2021  
Processo Nº: 003/312/2020  
Contratado: (276388/5) MARCOS FERREIRA DE SOUZA  
CPF: 005.570.271-60  
Cargo/Função: (11802) PROFESSOR UNEMAT LC 534/2014  
Referência: A-001 Carga Horária: 30 horas semanais  
Un. Adm: (206520) FACUL. DE CIENCIAS SOC. APLICADAS  
A Partir de: 03/05/2021 Até05/08/2021

PUBLICADA, REGISTRADA, CUMPRÁ-SE.  
Cuiabá-MT, 18 de Maio de 2021.  
Rodrigo Bruno Zanin  
Reitor-Presidente da FUNEMT

O Reitor-Presidente da FUNEMT no uso de suas atribuições que lhes são conferidas por lei,

Resolve: DISTRATAR  
Objeto: CONTRATAÇÃO TEMPORARIA POR MOTIVO DE URGÊNCIA

CONTRATO/UNEMAT/00892/2021 DE: 19/05/2021  
Processo Nº: 009/2021  
Contratado: (280303/2) TIAGO BALIEIRO CETRULO  
CPF: 219.602.998-08  
Cargo/Função: (11802) PROFESSOR UNEMAT LC 534/2014  
Referência: C-001 Carga Horária: 20 horas semanais  
Un. Adm: (054712) PRO-REITORIA DE ENSINO E EXTENSÃO  
A Partir de: 27/04/2021

PUBLICADA, REGISTRADA, CUMPRÁ-SE.  
Cuiabá-MT, 18 de Maio de 2021.  
Rodrigo Bruno Zanin  
Reitor-Presidente da FUNEMT

O Reitor-Presidente da FUNEMT no uso de suas atribuições que lhes são conferidas por lei,

Resolve: RETIFICAR  
Objeto: CONTRATAÇÃO TEMPORARIA POR MOTIVO DE URGÊNCIA

CONTRATO/UNEMAT/00893/2021 DE: 19/05/2021  
Processo Nº: 004/338/2019  
Contratado: (280372/2) SIDNEY DA COSTA  
CPF: 277.637.739-87  
Cargo/Função: (11802) PROFESSOR UNEMAT LC 534/2014  
Referência: B-001 Carga Horária: 20 horas semanais  
Un. Adm: (054712) PRO-REITORIA DE ENSINO E EXTENSÃO  
A Partir de: 16/05/2020 Até30/06/2021

CONTRATO/UNEMAT/00894/2021 DE: 19/05/2021  
Processo Nº: 001/086/2021  
Contratado: (280430/3) LUIZ ADRIANO PINHEIRO SANTOS  
CPF: 016.674.881-12  
Cargo/Função: (11802) PROFESSOR UNEMAT LC 534/2014  
Referência: A-001 Carga Horária: 30 horas semanais  
Un. Adm: (207306) FACUL. DE CIENCIAS SOC. E APLICADAS  
A Partir de: 03/05/2021 Até05/08/2021

PUBLICADA, REGISTRADA, CUMPRÁ-SE.  
Cuiabá-MT, 18 de Maio de 2021.  
Rodrigo Bruno Zanin  
Reitor-Presidente da FUNEMT

O Reitor-Presidente da FUNEMT no uso de suas atribuições que lhes são conferidas por lei,

Resolve: DISTRATAR  
Objeto: CONTRATAÇÃO TEMPORARIA POR MOTIVO DE URGÊNCIA

CONTRATO/UNEMAT/00895/2021 DE: 19/05/2021  
Processo Nº: 006/2021  
Contratado: (281003/2) PAULO MATEUS DE MORAES  
CPF: 048.318.271-00  
Cargo/Função: (11802) PROFESSOR UNEMAT LC 534/2014  
Referência: A-001 Carga Horária: 20 horas semanais  
Un. Adm: (054771) GABINETE DE DIRECAO  
A Partir de: 31/03/2021

PUBLICADA, REGISTRADA, CUMPRÁ-SE.  
Cuiabá-MT, 18 de Maio de 2021.  
Rodrigo Bruno Zanin  
Reitor-Presidente da FUNEMT

O Reitor-Presidente da FUNEMT no uso de suas atribuições que lhes são conferidas por lei,

Resolve: AUTORIZAR  
Objeto: CONTRATAÇÃO TEMPORARIA POR MOTIVO DE URGÊNCIA

CONTRATO/UNEMAT/00896/2021 DE: 19/05/2021  
Processo Nº: 141/2021  
Contratado: (283151/10) WAGNER LUIZ FAQUINETI  
CPF: 059.967.479-28  
Cargo/Função: (11802) PROFESSOR UNEMAT LC 534/2014  
Referência: A-001 Carga Horária: 20 horas semanais  
Un. Adm: (206725) FACULD. DE CIENCIAS SOCIAIS APLIC. E DA  
LINGUAGEM  
A Partir de: 03/05/2021 Até05/08/2021

CONTRATO/UNEMAT/00897/2021 DE: 19/05/2021  
Processo Nº: 150/2021  
Contratado: (286822/4) JOSIANE TOMAZ DA SILVA  
CPF: 732.965.972-04  
Cargo/Função: (11802) PROFESSOR UNEMAT LC 534/2014  
Referência: B-001 Carga Horária: 20 horas semanais  
Un. Adm: (206725) FACULD. DE CIENCIAS SOCIAIS APLIC. E DA  
LINGUAGEM  
A Partir de: 03/05/2021 Até05/08/2021

PUBLICADA, REGISTRADA, CUMPRÁ-SE.  
Cuiabá-MT, 18 de Maio de 2021.  
Rodrigo Bruno Zanin  
Reitor-Presidente da FUNEMT

O Reitor-Presidente da FUNEMT no uso de suas atribuições que lhes são conferidas por lei,

Resolve: RETIFICAR  
Objeto: CONTRATAÇÃO TEMPORARIA POR MOTIVO DE URGÊNCIA

CONTRATO/UNEMAT/00898/2021 DE: 19/05/2021  
Processo Nº: 004/333/2019  
Contratado: (287380/2) JOSCEMAR TEIXEIRA DE MORAIS JUNIOR  
CPF: 035.896.051-70  
Cargo/Função: (11802) PROFESSOR UNEMAT LC 534/2014  
Referência: B-001 Carga Horária: 30 horas semanais  
Un. Adm: (054712) PRO-REITORIA DE ENSINO E EXTENSÃO  
A Partir de: 04/05/2021 Até05/08/2021

CONTRATO/UNEMAT/00898/2021 DE: 19/05/2021  
Processo Nº: 004/333/2019  
Contratado: (287380/2) JOSCEMAR TEIXEIRA DE MORAIS JUNIOR  
CPF: 035.896.051-70



Cargo/Função: (11802) PROFESSOR UNEMAT LC 534/2014  
Referência: B-001 Carga Horária: 20 horas semanais  
Un. Adm: (054712) PRO-REITORIA DE ENSINO E EXTENSAO  
A Partir de: 03/05/2021 Até03/05/2021

PUBLICADA, REGISTRADA, CUMPRÁ-SE.  
Cuiabá-MT, 18 de Maio de 2021.  
Rodrigo Bruno Zanin  
Reitor-Presidente da FUNEMT

O Reitor-Presidente da FUNEMT no uso de suas atribuições que lhes são conferidas por lei,

Resolve: AUTORIZAR  
Objeto: CONTRATAÇÃO TEMPORÁRIA POR MOTIVO DE URGÊNCIA

CONTRATO/UNEMAT/00899/2021 DE: 19/05/2021  
Processo Nº: 137/2021  
Contratado: (289696/2) BALTAZAR CASAGRANDE  
CPF: 688.364.142-49  
Cargo/Função: (11802) PROFESSOR UNEMAT LC 534/2014  
Referência: C-001 Carga Horária: 20 horas semanais  
Un. Adm: (206563) FACUL. DE EDUC. E LINGUAGEM  
A Partir de: 03/05/2021 Até02/08/2021

CONTRATO/UNEMAT/00900/2021 DE: 19/05/2021  
Processo Nº: 155/2021  
Contratado: (290823/2) CHARLENE BEZERRA DOS SANTOS  
CPF: 725.223.802-49  
Cargo/Função: (11802) PROFESSOR UNEMAT LC 534/2014  
Referência: C-001 Carga Horária: 20 horas semanais  
Un. Adm: (206563) FACUL. DE EDUC. E LINGUAGEM  
A Partir de: 05/05/2021 Até02/08/2021

CONTRATO/UNEMAT/00901/2021 DE: 19/05/2021  
Processo Nº: 152/2021  
Contratado: (293453/2) JOELINTON FERNANDO DE FREITAS  
CPF: 051.100.351-05  
Cargo/Função: (11802) PROFESSOR UNEMAT LC 534/2014  
Referência: A-001 Carga Horária: 20 horas semanais  
Un. Adm: (206563) FACUL. DE EDUC. E LINGUAGEM  
A Partir de: 04/05/2021 Até14/06/2021

CONTRATO/UNEMAT/00902/2021 DE: 19/05/2021  
Processo Nº: 136/2021  
Contratado: (293666/2) DANIELA DE SOUZA VIAL DAHMER  
CPF: 920.276.361-53  
Cargo/Função: (11802) PROFESSOR UNEMAT LC 534/2014  
Referência: B-001 Carga Horária: 20 horas semanais  
Un. Adm: (207330) FACULD. DE CIENCIAS DA SAUDE  
A Partir de: 03/05/2021 Até05/08/2021

PUBLICADA, REGISTRADA, CUMPRÁ-SE.  
Cuiabá-MT, 18 de Maio de 2021.  
Rodrigo Bruno Zanin  
Reitor-Presidente da FUNEMT

O Reitor-Presidente da FUNEMT no uso de suas atribuições que lhes são conferidas por lei,

Resolve: RETIFICAR  
Objeto: CONTRATAÇÃO TEMPORÁRIA POR MOTIVO DE URGÊNCIA

CONTRATO/UNEMAT/00903/2021 DE: 19/05/2021  
Processo Nº: 002/020/2020  
Contratado: (297349/1) FERNANDO HENRIQUE DA SILVA HORITA  
CPF: 393.983.148-43  
Cargo/Função: (11802) PROFESSOR UNEMAT LC 534/2014  
Referência: B-001 Carga Horária: 30 horas semanais  
Un. Adm: (058475) DEPARTAMENTO DE CIENCIAS BIOLOGICAS  
A Partir de: 03/03/2021 Até15/12/2021

CONTRATO/UNEMAT/00903/2021 DE: 19/05/2021  
Processo Nº: 002/020/2020  
Contratado: (297349/1) FERNANDO HENRIQUE DA SILVA HORITA  
CPF: 393.983.148-43  
Cargo/Função: (11802) PROFESSOR UNEMAT LC 534/2014  
Referência: B-001 Carga Horária: 20 horas semanais  
Un. Adm: (058475) DEPARTAMENTO DE CIENCIAS BIOLOGICAS  
A Partir de: 01/02/2021 Até02/03/2021

CONTRATO/UNEMAT/00904/2021 DE: 19/05/2021  
Processo Nº: 004/147/202  
Contratado: (297361/1) ISABELA NATA TALHACOLI  
CPF: 053.093.271-77  
Cargo/Função: (11802) PROFESSOR UNEMAT LC 534/2014  
Referência: A-001 Carga Horária: 30 horas semanais  
Un. Adm: (206873) FACULD. DE ARQUIT. E ENGENHARIA  
A Partir de: 03/05/2021 Até15/12/2021

CONTRATO/UNEMAT/00905/2021 DE: 19/05/2021  
Processo Nº: 003/151/2020  
Contratado: (297446/1) HELOIZA MUDO CRISTANTE  
CPF: 019.759.951-63  
Cargo/Função: (11802) PROFESSOR UNEMAT LC 534/2014  
Referência: A-001 Carga Horária: 30 horas semanais  
Un. Adm: (206873) FACULD. DE ARQUIT. E ENGENHARIA  
A Partir de: 03/05/2021 Até15/12/2021

PUBLICADA, REGISTRADA, CUMPRÁ-SE.  
Cuiabá-MT, 18 de Maio de 2021.  
Rodrigo Bruno Zanin  
Reitor-Presidente da FUNEMT

O Reitor-Presidente da FUNEMT no uso de suas atribuições que lhes são conferidas por lei,

Resolve: AUTORIZAR  
Objeto: CONTRATAÇÃO TEMPORÁRIA POR MOTIVO DE URGÊNCIA

CONTRATO/UNEMAT/00906/2021 DE: 19/05/2021  
Processo Nº: 156/2021  
Contratado: (297454/2) LUANA RODRIGUES DE CARVALHO  
CPF: 051.666.801-38  
Cargo/Função: (11802) PROFESSOR UNEMAT LC 534/2014  
Referência: B-001 Carga Horária: 20 horas semanais  
Un. Adm: (206563) FACUL. DE EDUC. E LINGUAGEM  
A Partir de: 03/05/2021 Até02/08/2021

CONTRATO/UNEMAT/00907/2021 DE: 19/05/2021  
Processo Nº: 157/2021  
Contratado: (297529/3) CALITA FERNANDA DE PAULA MARTINS  
CPF: 026.955.841-13  
Cargo/Função: (11802) PROFESSOR UNEMAT LC 534/2014  
Referência: B-001 Carga Horária: 20 horas semanais  
Un. Adm: (206725) FACULD. DE CIENCIAS SOCIAIS APLIC. E DA LINGUAGEM  
A Partir de: 03/05/2021 Até05/08/2021

PUBLICADA, REGISTRADA, CUMPRÁ-SE.  
Cuiabá-MT, 18 de Maio de 2021.  
Rodrigo Bruno Zanin  
Reitor-Presidente da FUNEMT

O Reitor-Presidente da FUNEMT no uso de suas atribuições que lhes são conferidas por lei,

Resolve: DISTRATAR  
Objeto: CONTRATAÇÃO TEMPORÁRIA POR MOTIVO DE URGÊNCIA

CONTRATO/UNEMAT/00908/2021 DE: 19/05/2021  
Processo Nº: 008/2021  
Contratado: (300896/2) CLAUDIA SOUZA PEIXOTO  
CPF: 047.067.521-75  
Cargo/Função: (11802) PROFESSOR UNEMAT LC 534/2014  
Referência: A-001 Carga Horária: 20 horas semanais  
Un. Adm: (207330) FACULD. DE CIENCIAS DA SAUDE  
A Partir de: 26/04/2021

PUBLICADA, REGISTRADA, CUMPRÁ-SE.  
Cuiabá-MT, 18 de Maio de 2021.  
Rodrigo Bruno Zanin  
Reitor-Presidente da FUNEMT

O Reitor-Presidente da FUNEMT no uso de suas atribuições que lhes são conferidas por lei,

Resolve: AUTORIZAR  
Objeto: CONTRATAÇÃO TEMPORÁRIA POR MOTIVO DE URGÊNCIA

CONTRATO/UNEMAT/00909/2021 DE: 19/05/2021  
Processo Nº: 128/2021  
Contratado: (300896/3) CLAUDIA SOUZA PEIXOTO  
CPF: 047.067.521-75  
Cargo/Função: (11802) PROFESSOR UNEMAT LC 534/2014  
Referência: A-001 Carga Horária: 20 horas semanais  
Un. Adm: (206644) FACULD. DE CIEN. AGR., BIOLÓG., ENGENH. E DA SAUDE  
A Partir de: 03/05/2021 Até05/08/2021

CONTRATO/UNEMAT/00910/2021 DE: 19/05/2021  
Processo Nº: 110/2021  
Contratado: (303268/3) ALESSANDRA MARIA FILIPPIN DOS PASSOS  
CPF: 045.519.811-09  
Cargo/Função: (11802) PROFESSOR UNEMAT LC 534/2014  
Referência: B-001 Carga Horária: 20 horas semanais  
Un. Adm: (207241) FACULD. DE EDUC. E CIENCIAS SOCIAIS APLICADAS  
A Partir de: 03/05/2021 Até15/12/2021

PUBLICADA, REGISTRADA, CUMPRÁ-SE.  
Cuiabá-MT, 18 de Maio de 2021.  
Rodrigo Bruno Zanin  
Reitor-Presidente da FUNEMT

O Reitor-Presidente da FUNEMT no uso de suas atribuições que lhes são conferidas por lei,

Resolve: DISTRATAR  
Objeto: CONTRATAÇÃO TEMPORÁRIA POR MOTIVO DE URGÊNCIA

CONTRATO/UNEMAT/00911/2021 DE: 19/05/2021  
Processo Nº: 007/2021  
Contratado: (304445/1) ALINE RODRIGUES DE LOURDES  
CPF: 048.746.231-90  
Cargo/Função: (11802) PROFESSOR UNEMAT LC 534/2014  
Referência: A-001 Carga Horária: 20 horas semanais  
Un. Adm: (207306) FACUL. DE CIENCIAS SOC. E APLICADAS  
A Partir de: 26/05/2021

PUBLICADA, REGISTRADA, CUMPRÁ-SE.  
Cuiabá-MT, 18 de Maio de 2021.  
Rodrigo Bruno Zanin  
Reitor-Presidente da FUNEMT

O Reitor-Presidente da FUNEMT no uso de suas atribuições que lhes são conferidas por lei,

Resolve: RETIFICAR

Objeto: CONTRATAÇÃO TEMPORARIA POR MOTIVO DE URGÊNCIA

CONTRATO/UNEMAT/00912/2021 DE: 19/05/2021

Processo Nº: 001/050/2021  
Contratado: (304451/1) WILLIAN RICARDO DOS SANTOS  
CPF: 369.635.398-12  
Cargo/Função: (11802) PROFESSOR UNEMAT LC 534/2014  
Referência: C-001 Carga Horária: 30 horas semanais  
Un. Adm: (207330) FACULD. DE CIENCIAS DA SAUDE  
A Partir de: 03/05/2021 Até05/08/2021

PUBLICADA, REGISTRADA, CUMPR-SE.  
Cuiabá-MT, 18 de Maio de 2021.  
Rodrigo Bruno Zanin  
Reitor-Presidente da FUNEMT

O Reitor-Presidente da FUNEMT no uso de suas atribuições que lhes são conferidas por lei,

Resolve: AUTORIZAR

Objeto: CONTRATAÇÃO TEMPORARIA POR MOTIVO DE URGÊNCIA

CONTRATO/UNEMAT/00913/2021 DE: 19/05/2021

Processo Nº: 116/2021  
Contratado: (304692/1) FELIPE ARRUDA CAMARGO  
CPF: 031.426.021-86  
Cargo/Função: (11802) PROFESSOR UNEMAT LC 534/2014  
Referência: A-001 Carga Horária: 20 horas semanais  
Un. Adm: (206814) FACULD. DE CIENCIAS EXAT. E TECNOLOGICAS  
A Partir de: 03/05/2021 Até05/08/2021

PUBLICADA, REGISTRADA, CUMPR-SE.  
Cuiabá-MT, 18 de Maio de 2021.  
Rodrigo Bruno Zanin  
Reitor-Presidente da FUNEMT

O Reitor-Presidente da FUNEMT no uso de suas atribuições que lhes são conferidas por lei,

Resolve: RETIFICAR

Objeto: CONTRATAÇÃO TEMPORARIA POR MOTIVO DE URGÊNCIA

CONTRATO/UNEMAT/00914/2021 DE: 19/05/2021

Processo Nº: 113/2021  
Contratado: (304694/1) IGOR GOMES DUARTE GOMIDE DOS SANTOS  
CPF: 073.824.846-02  
Cargo/Função: (11802) PROFESSOR UNEMAT LC 534/2014  
Referência: B-001 Carga Horária: 20 horas semanais  
Un. Adm: (206814) FACULD. DE CIENCIAS EXAT. E TECNOLOGICAS  
A Partir de: 03/05/2021 Até05/08/2021

PUBLICADA, REGISTRADA, CUMPR-SE.  
Cuiabá-MT, 18 de Maio de 2021.  
Rodrigo Bruno Zanin  
Reitor-Presidente da FUNEMT

O Reitor-Presidente da FUNEMT no uso de suas atribuições que lhes são conferidas por lei,

Resolve: AUTORIZAR

Objeto: CONTRATAÇÃO TEMPORARIA POR MOTIVO DE URGÊNCIA

CONTRATO/UNEMAT/00915/2021 DE: 19/05/2021

Processo Nº: 117/2021  
Contratado: (304695/1) AMANDA DE OLIVEIRA DE JESUS  
CPF: 021.538.981-61  
Cargo/Função: (11802) PROFESSOR UNEMAT LC 534/2014  
Referência: B-001 Carga Horária: 20 horas semanais  
Un. Adm: (207128) FACULD. DE CIEN. AGR., BIOL. E SOCIAIS APLICADAS  
A Partir de: 03/05/2021 Até12/12/2021

PUBLICADA, REGISTRADA, CUMPR-SE.  
Cuiabá-MT, 18 de Maio de 2021.  
Rodrigo Bruno Zanin  
Reitor-Presidente da FUNEMT

O Reitor-Presidente da FUNEMT no uso de suas atribuições que lhes são conferidas por lei,

Resolve: AUTORIZAR

Objeto: CONTRATAÇÃO TEMPORARIA POR MOTIVO DE URGÊNCIA

CONTRATO/UNEMAT/00916/2021 DE: 19/05/2021

Processo Nº: 114/2021  
Contratado: (304823/1) JOAO HUMBERTO CESARIO  
CPF: 507.789.786-72  
Cargo/Função: (11802) PROFESSOR UNEMAT LC 534/2014  
Referência: C-001 Carga Horária: 20 horas semanais  
Un. Adm: (206814) FACULD. DE CIENCIAS EXAT. E TECNOLOGICAS  
A Partir de: 03/05/2021 Até05/08/2021

PUBLICADA, REGISTRADA, CUMPR-SE.  
Cuiabá-MT, 18 de Maio de 2021.  
Rodrigo Bruno Zanin  
Reitor-Presidente da FUNEMT

O Reitor-Presidente da FUNEMT no uso de suas atribuições que lhes são conferidas por lei,

Resolve: RETIFICAR

Objeto: CONTRATAÇÃO TEMPORARIA POR MOTIVO DE URGÊNCIA

CONTRATO/UNEMAT/00917/2021 DE: 19/05/2021

Processo Nº: 147/2021  
Contratado: (304824/1) ERICA LUIZ DOS SANTOS  
CPF: 041.126.009-09  
Cargo/Função: (11802) PROFESSOR UNEMAT LC 534/2014  
Referência: C-001 Carga Horária: 20 horas semanais  
Un. Adm: (207071) FACULD. DE LING., CIENCIAS AGR. E SOCIAIS APLICADAS  
A Partir de: 05/05/2021 Até15/12/2021

PUBLICADA, REGISTRADA, CUMPR-SE.  
Cuiabá-MT, 18 de Maio de 2021.  
Rodrigo Bruno Zanin  
Reitor-Presidente da FUNEMT

O Reitor-Presidente da FUNEMT no uso de suas atribuições que lhes são conferidas por lei,

Resolve: RETIFICAR

Objeto: CONTRATAÇÃO TEMPORARIA POR MOTIVO DE URGÊNCIA

CONTRATO/UNEMAT/00918/2021 DE: 19/05/2021

Processo Nº: 104/2021  
Contratado: (304826/1) LUAN MEDEIROS GARCIA  
CPF: 043.070.761-41  
Cargo/Função: (11802) PROFESSOR UNEMAT LC 534/2014  
Referência: A-001 Carga Horária: 20 horas semanais  
Un. Adm: (206202) FACULDADE DE CIENCIAS SOCIAIS APLICADAS  
A Partir de: 03/05/2021 Até05/08/2021

PUBLICADA, REGISTRADA, CUMPR-SE.  
Cuiabá-MT, 18 de Maio de 2021.  
Rodrigo Bruno Zanin  
Reitor-Presidente da FUNEMT

O Reitor-Presidente da FUNEMT no uso de suas atribuições que lhes são conferidas por lei,

Resolve: RETIFICAR

Objeto: CONTRATAÇÃO TEMPORARIA POR MOTIVO DE URGÊNCIA

CONTRATO/UNEMAT/00919/2021 DE: 19/05/2021

Processo Nº: 001/109/2021  
Contratado: (69150/13) SUZANA FERREIRA DIAS DE ASSIS  
CPF: 688.422.109-78  
Cargo/Função: (11802) PROFESSOR UNEMAT LC 534/2014  
Referência: B-001 Carga Horária: 30 horas semanais  
Un. Adm: (207306) FACUL. DE CIENCIAS SOC. E APLICADAS

PUBLICADA, REGISTRADA, CUMPR-SE.  
Cuiabá-MT, 18 de Maio de 2021.  
Rodrigo Bruno Zanin  
Reitor-Presidente da FUNEMT

Processo Nº: 127/2021

Contratado: (304828/1) JANDERSON DIEGO PIMENTA DA SILVA

CPF: 046.438.811-27

Cargo/Função: (11802) PROFESSOR UNEMAT LC 534/2014

Referência: B-001 Carga Horária: 20 horas semanais

Un. Adm: (206644) FACULD. DE CIEN. AGR., BIOL., ENGENH. E DA

SAUDE

A Partir de: 03/05/2021 Até05/08/2021

CONTRATO/UNEMAT/00920/2021 DE: 19/05/2021

Processo Nº: 125/2021

Contratado: (304831/1) TATIANA DO CARMO FROES MORAES

CPF: 026.735.526-26

Cargo/Função: (11802) PROFESSOR UNEMAT LC 534/2014

Referência: A-001 Carga Horária: 20 horas semanais

Un. Adm: (206644) FACULD. DE CIEN. AGR., BIOL., ENGENH. E DA

SAUDE

A Partir de: 03/05/2021 Até05/08/2021

CONTRATO/UNEMAT/00921/2021 DE: 19/05/2021

Processo Nº: 133/2021

Contratado: (304912/1) SHEILA KATIE DE SOUZA SANTOS

CPF: 631.247.181-00

Cargo/Função: (11802) PROFESSOR UNEMAT LC 534/2014

Referência: A-001 Carga Horária: 20 horas semanais

Un. Adm: (206520) FACUL. DE CIENCIAS SOC. APLICADAS

A Partir de: 03/05/2021 Até28/09/2021

CONTRATO/UNEMAT/00922/2021 DE: 19/05/2021

Processo Nº: 120/2021

Contratado: (304914/1) LEANDRO AVELINO MAZUREK

CPF: 038.571.251-01

Cargo/Função: (11802) PROFESSOR UNEMAT LC 534/2014

Referência: B-001 Carga Horária: 20 horas semanais

Un. Adm: (207330) FACULD. DE CIENCIAS DA SAUDE

A Partir de: 03/05/2021 Até05/08/2021

PUBLICADA, REGISTRADA, CUMPR-SE.

Cuiabá-MT, 18 de Maio de 2021.

Rodrigo Bruno Zanin

Reitor-Presidente da FUNEMT

O Reitor-Presidente da FUNEMT no uso de suas atribuições que lhes são conferidas por lei,

Resolve: DISTRATAR

Objeto: CONTRATAÇÃO TEMPORARIA POR MOTIVO DE URGÊNCIA

CONTRATO/UNEMAT/00923/2021 DE: 19/05/2021

Processo Nº: 010/2021

Contratado: (55737/8) GEIZA GIMENES SARAIVA

CPF: 568.661.001-00

Cargo/Função: (11802) PROFESSOR UNEMAT LC 534/2014

Referência: C-001 Carga Horária: 20 horas semanais

Un. Adm: (058530) COORDENADORIA REGIONAL DE ALTO ARAGUAIA

A Partir de: 05/05/2021

PUBLICADA, REGISTRADA, CUMPR-SE.

Cuiabá-MT, 18 de Maio de 2021.

Rodrigo Bruno Zanin

Reitor-Presidente da FUNEMT

O Reitor-Presidente da FUNEMT no uso de suas atribuições que lhes são conferidas por lei,

Resolve: AUTORIZAR

Objeto: CONTRATAÇÃO TEMPORARIA POR MOTIVO DE URGÊNCIA

CONTRATO/UNEMAT/00924/2021 DE: 19/05/2021

Processo Nº: 123/2021

Contratado: (65437/43) REGINALDO BENEDITO FONTES DE SOUZA

CPF: 786.221.661-04

Cargo/Função: (11802) PROFESSOR UNEMAT LC 534/2014

Referência: B-001 Carga Horária: 20 horas semanais

Un. Adm: (207330) FACULD. DE CIENCIAS DA SAUDE

A Partir de: 03/05/2021 Até05/08/2021

PUBLICADA, REGISTRADA, CUMPR-SE.

Cuiabá-MT, 18 de Maio de 2021.

Rodrigo Bruno Zanin

Reitor-Presidente da FUNEMT

O Reitor-Presidente da FUNEMT no uso de suas atribuições que lhes são conferidas por lei,

Resolve: RETIFICAR

Objeto: CONTRATAÇÃO TEMPORARIA POR MOTIVO DE URGÊNCIA

CONTRATO/UNEMAT/00925/2021 DE: 19/05/2021

Processo Nº: 130/2021

Contratado: (68605/12) HERCULES VICENTE FERREIRA

CPF: 578.976.209-30

Cargo/Função: (11802) PROFESSOR UNEMAT LC 534/2014

Referência: B-001 Carga Horária: 20 horas semanais

Un. Adm: (207381) FACUL. DE CIENC. SOCIAIS APLIC. E AGRARIAS

A Partir de: 04/05/2021 Até20/06/2021

PUBLICADA, REGISTRADA, CUMPR-SE.

Cuiabá-MT, 18 de Maio de 2021.

Rodrigo Bruno Zanin

Reitor-Presidente da FUNEMT

O Reitor-Presidente da FUNEMT no uso de suas atribuições que lhes são conferidas por lei,

Resolve: RETIFICAR

Objeto: CONTRATAÇÃO TEMPORARIA POR MOTIVO DE URGÊNCIA

CONTRATO/UNEMAT/00926/2021 DE: 19/05/2021

Processo Nº: 001/109/2021

Contratado: (69150/13) SUZANA FERREIRA DIAS DE ASSIS

CPF: 688.422.109-78

Cargo/Função: (11802) PROFESSOR UNEMAT LC 534/2014

Referência: B-001 Carga Horária: 30 horas semanais

Un. Adm: (207306) FACUL. DE CIENCIAS SOC. E APLICADAS

A Partir de: 03/05/2021 Até05/08/2021

CONTRATO/UNEMAT/00927/2021 DE: 19/05/2021  
 Processo N°: 007/154/2020  
 Contratado: (70482/5) MARIA DO CARMO SOUZA  
 CPF: 522.653.901-00  
 Cargo/Função: (11802) PROFESSOR UNEMAT LC 534/2014  
 Referência: C-001 Carga Horária: 20 horas semanais  
 Un. Adm: (206644) FACULD. DE CIEN. AGR., BIOLOG., ENGENH. E DA SAUDE  
 A Partir de: 20/04/2021 Até05/08/2021

PUBLICADA, REGISTRADA, CUMPRÁ-SE.  
 Cuiabá-MT, 18 de Maio de 2021.  
 Rodrigo Bruno Zanin  
 Reitor-Presidente da FUNEMT

O Reitor-Presidente da FUNEMT no uso de suas atribuições que lhes são conferidas por lei,

Resolve: AUTORIZAR  
 Objeto: CONTRATAÇÃO TEMPORARIA POR MOTIVO DE URGÊNCIA

CONTRATO/UNEMAT/00928/2021 DE: 19/05/2021  
 Processo N°: 148/2021  
 Contratado: (74485/20) HELENICE JOVIANO ROQUE DE FARIA  
 CPF: 911.366.796-34  
 Cargo/Função: (11802) PROFESSOR UNEMAT LC 534/2014  
 Referência: C-001 Carga Horária: 20 horas semanais  
 Un. Adm: (206563) FACUL. DE EDUC. E LINGUAGEM  
 A Partir de: 04/05/2021 Até05/08/2021

PUBLICADA, REGISTRADA, CUMPRÁ-SE.  
 Cuiabá-MT, 18 de Maio de 2021.  
 Rodrigo Bruno Zanin  
 Reitor-Presidente da FUNEMT

BOLETIM DE PESSOAL/UNEMAT/00147/2021 DE:  
 19/05/2021

O Reitor-Presidente da FUNEMT no uso de suas atribuições que lhes são conferidas por lei,

Resolve: DEFERIR  
 Evento: LICENÇA PARA TRATAMENTO DE SAUDE

Processo N.:  
 Nome: (87930/6) ALANA MICHELLE SA DE SOUZA  
 Cargo/Função: (11905) AGENTE UNIVERSITARIO LC 321  
 Un. Adm: (205443) SUPERVISAO DE ACOMP. DE PROJETOS DE PESQUISA  
 A Partir de: 29/04/2021 Até12/05/2021

Processo N.:  
 Nome: (250122/1) JOCELY RODRIGUES LEITE DE SOUZA JESUS  
 Cargo/Função: (11905) AGENTE UNIVERSITARIO LC 321  
 Un. Adm: (206067) DIR. ADM. ORCAMENTARIA  
 A Partir de: 12/05/2021 Até10/06/2021

Processo N.:  
 Nome: (125683/1) MIGUEL RODRIGUES NETTO  
 Cargo/Função: (11910) TECNICO UNIVERSITARIO LC 321  
 Un. Adm: (207713) DIR. DE UNID. REG. - ADMINISTRATIVA  
 A Partir de: 31/03/2021 Até14/05/2021

Processo N.:  
 Nome: (97058/1) MONICA ELZA NARCISO DAS DORES  
 Cargo/Função: (11900) AUXILIAR UNIVERSITARIO LC 321  
 Un. Adm: (208353) DIR. DE UNID. REGIONAL. - ADMINISTRATIVA  
 A Partir de: 12/05/2021 Até25/06/2021

PUBLICADA, REGISTRADA, CUMPRÁ-SE.  
 Cuiabá-MT, 18 de Maio de 2021.  
 Rodrigo Bruno Zanin  
 Reitor-Presidente da FUNEMT

BOLETIM DE PESSOAL/UNEMAT/00148/2021 DE:  
 19/05/2021

O Reitor-Presidente da FUNEMT no uso de suas atribuições que lhes são conferidas por lei,

Resolve: DEFERIR  
 Evento: LICENÇA PATERNIDADE/PROF. TEC. FUNEMT

Processo N.: 153756/2021  
 Nome: (232862/2) WELLINGTON APARECIDO AIRES  
 Cargo/Função: (11905) AGENTE UNIVERSITARIO LC 321  
 Un. Adm: (207446) DIR. DE UNID. REG. - POLIT./PEDAG. E FINANCEIRO  
 A Partir de: 13/04/2021 Até17/04/2021

PUBLICADA, REGISTRADA, CUMPRÁ-SE.  
 Cuiabá-MT, 18 de Maio de 2021.  
 Rodrigo Bruno Zanin  
 Reitor-Presidente da FUNEMT

BOLETIM DE PESSOAL/UNEMAT/00149/2021 DE:  
 19/05/2021

O Reitor-Presidente da FUNEMT no uso de suas atribuições que lhes são conferidas por lei,

Resolve: DEFERIR  
 Evento: LICENÇA A GESTANTE

Processo N.:

Nome: (225095/1) PAULA JEOGEA DE SOUZA CAMPOS  
 Cargo/Função: (11802) PROFESSOR UNEMAT LC 534/2014  
 Un. Adm: (207128) FACULD. DE CIEN. AGR., BIOL. E SOCIAIS APLICADAS  
 A Partir de: 05/04/2021 Até01/10/2021

PUBLICADA, REGISTRADA, CUMPRÁ-SE.  
 Cuiabá-MT, 18 de Maio de 2021.  
 Rodrigo Bruno Zanin  
 Reitor-Presidente da FUNEMT

BOLETIM DE PESSOAL/UNEMAT/00150/2021 DE:  
 19/05/2021

O Reitor-Presidente da FUNEMT no uso de suas atribuições que lhes são conferidas por lei,

Resolve: DEFERIR  
 Evento: LICENÇA PREMIO - GOZO

Processo N.: Portaria nº779/UNEMAT/2009  
 Nome: (83109/1) ANA LUIZA ARTIAGA RODRIGUES DA MOTTA  
 Cargo/Função: (11800) PROFESSOR UNEMAT LC 320  
 Quinquênio de Referência: 01/10/1993 Ate 30/09/1998  
 A Partir de: 16/11/2009 Até13/02/2010

Processo N.: Portaria nº139/2002  
 Nome: (83200/1) AUREA REGINA ALVES IGNACIO  
 Cargo/Função: (6815) PROFESSOR FUNEMAT  
 Quinquênio de Referência: 03/09/1990 Ate 02/09/1995  
 A Partir de: 21/12/2001 Até20/03/2002

Processo N.: Portaria nº381/2001  
 Nome: (72989/1) JOANICE BATISTA DO ESPIRITO SANTO FERREIRA  
 Cargo/Função: (4510) AGENTE UNIVERSITARIO  
 Quinquênio de Referência: 21/07/1995 Ate 20/07/2000  
 A Partir de: 05/08/2001 Até02/11/2001

Processo N.: Portaria nº675/2001  
 Nome: (82355/1) JOSE LEONILDO LIMA  
 Cargo/Função: (6815) PROFESSOR FUNEMAT  
 Quinquênio de Referência: 16/03/1992 Ate 15/03/1997  
 A Partir de: 05/12/2001 Até04/03/2002

Processo N.: Portaria nº064/2002  
 Nome: (83215/1) MARIA ANTONIA CARNIELLO  
 Cargo/Função: (6815) PROFESSOR FUNEMAT  
 Quinquênio de Referência: 03/09/1990 Ate 02/09/1995  
 A Partir de: 14/02/2002 Até15/03/2002

Processo N.: Portaria nº1059/2013  
 Nome: (83215/1) MARIA ANTONIA CARNIELLO  
 Cargo/Função: (11800) PROFESSOR UNEMAT LC 320  
 Quinquênio de Referência: 03/09/1990 Ate 02/09/1995  
 A Partir de: 01/08/2013 Até29/09/2013

Processo N.: Portaria nº855/2002  
 Nome: (83215/1) MARIA ANTONIA CARNIELLO  
 Cargo/Função: (6815) PROFESSOR FUNEMAT  
 Quinquênio de Referência: 03/09/1995 Ate 02/09/2000  
 A Partir de: 01/10/2002 Até29/12/2002

Processo N.: Portaria nº779/UNEMAT/2009  
 Nome: (83238/1) VERA LUCIA DA ROCHA MAQUEA  
 Cargo/Função: (11800) PROFESSOR UNEMAT LC 320  
 Quinquênio de Referência: 01/03/1993 Ate 28/02/1998  
 A Partir de: 16/11/2009 Até13/02/2010

PUBLICADA, REGISTRADA, CUMPRÁ-SE.  
 Cuiabá-MT, 18 de Maio de 2021.  
 Rodrigo Bruno Zanin  
 Reitor-Presidente da FUNEMT

BOLETIM DE PESSOAL/UNEMAT/00151/2021 DE:  
 19/05/2021

O Reitor-Presidente da FUNEMT no uso de suas atribuições que lhes são conferidas por lei,

Resolve: CONCEDER  
 Evento: LICENÇA PREMIO - CONCESSÃO

Processo N.: Portaria nº679/2001  
 Nome: (83215/1) MARIA ANTONIA CARNIELLO  
 Quinquênio: 03/09/1995 Até 02/09/2000  
 Qtde Dias: 90

PUBLICADA, REGISTRADA, CUMPRÁ-SE.  
 Cuiabá-MT, 18 de Maio de 2021.  
 Rodrigo Bruno Zanin  
 Reitor-Presidente da FUNEMT

## IPEM-MT

### INSTITUTO DE PESOS E MEDIDAS DE MATO GROSSO

BOLETIM DE PESSOAL/IPEM/00041/2021 DE:  
 19/05/2021

O Presidente do IPEM/MT no uso de suas atribuições que lhes são conferidas por lei,

Resolve: DEFERIR  
 Evento: LICENÇA PREMIO - GOZO



Processo N.: s/n  
 Nome: (8763/2) ADELAIDE PAES DE BARROS  
 Cargo/Função: (4075) TECNICO FISCAL METROLOGICO  
 Quinquênio de Referência: 18/01/2012 Ate 17/01/2017  
 A Partir de: 04/07/2022 Até02/08/2022

Processo N.: s/n  
 Nome: (8763/2) ADELAIDE PAES DE BARROS  
 Cargo/Função: (4075) TECNICO FISCAL METROLOGICO  
 Quinquênio de Referência: 18/01/2012 Ate 17/01/2017  
 A Partir de: 02/05/2022 Até31/05/2022

Processo N.: s/n  
 Nome: (8763/2) ADELAIDE PAES DE BARROS  
 Cargo/Função: (4075) TECNICO FISCAL METROLOGICO  
 Quinquênio de Referência: 18/01/2012 Ate 17/01/2017  
 A Partir de: 03/05/2021 Até01/06/2021

Processo N.: s/n  
 Nome: (8755/2) HERCILIO RODRIGUES DUQUE FILHO  
 Cargo/Função: (4075) TECNICO FISCAL METROLOGICO  
 Quinquênio de Referência: 12/07/2010 Ate 11/07/2015  
 A Partir de: 05/11/2024 Até04/12/2024

Processo N.: s/n  
 Nome: (8755/2) HERCILIO RODRIGUES DUQUE FILHO  
 Cargo/Função: (4075) TECNICO FISCAL METROLOGICO  
 Quinquênio de Referência: 12/07/2010 Ate 11/07/2015  
 A Partir de: 04/06/2024 Até03/07/2024

Processo N.: s/n  
 Nome: (8755/2) HERCILIO RODRIGUES DUQUE FILHO  
 Cargo/Função: (4075) TECNICO FISCAL METROLOGICO  
 Quinquênio de Referência: 12/07/2010 Ate 11/07/2015  
 A Partir de: 03/09/2024 Até02/10/2024

Processo N.: s/n  
 Nome: (108796/1) MARLUCE DIAS FANAIA  
 Cargo/Função: (4083) ANALISTA FISCAL METROLOGICO  
 Quinquênio de Referência: 17/07/2013 Ate 16/07/2018  
 A Partir de: 24/06/2024 Até23/07/2024

Processo N.: s/n  
 Nome: (108796/1) MARLUCE DIAS FANAIA  
 Cargo/Função: (4083) ANALISTA FISCAL METROLOGICO  
 Quinquênio de Referência: 17/07/2013 Ate 16/07/2018  
 A Partir de: 16/09/2024 Até15/10/2024

Processo N.: s/n  
 Nome: (108796/1) MARLUCE DIAS FANAIA  
 Cargo/Função: (4083) ANALISTA FISCAL METROLOGICO  
 Quinquênio de Referência: 17/07/2008 Ate 16/07/2013  
 A Partir de: 02/05/2023 Até31/05/2023

Processo N.: s/n  
 Nome: (108796/1) MARLUCE DIAS FANAIA  
 Cargo/Função: (4083) ANALISTA FISCAL METROLOGICO  
 Quinquênio de Referência: 17/07/2008 Ate 16/07/2013  
 A Partir de: 13/10/2023 Até11/11/2023

Processo N.: s/n  
 Nome: (108796/1) MARLUCE DIAS FANAIA  
 Cargo/Função: (4083) ANALISTA FISCAL METROLOGICO  
 Quinquênio de Referência: 17/07/2013 Ate 16/07/2018  
 A Partir de: 02/01/2024 Até31/01/2024

Processo N.: s/n  
 Nome: (90343/1) PAULO VICENTE DE AMERCE  
 Cargo/Função: (4989) PROFIS APOIO SERV SAUDE SUS  
 Quinquênio de Referência: 30/08/2010 Ate 29/08/2015  
 A Partir de: 01/12/2023 Até30/12/2023

Processo N.: s/n  
 Nome: (90343/1) PAULO VICENTE DE AMERCE  
 Cargo/Função: (4989) PROFIS APOIO SERV SAUDE SUS  
 Quinquênio de Referência: 30/08/2010 Ate 29/08/2015  
 A Partir de: 18/02/2023 Até19/03/2023

Processo N.: s/n  
 Nome: (90343/1) PAULO VICENTE DE AMERCE  
 Cargo/Função: (4989) PROFIS APOIO SERV SAUDE SUS  
 Quinquênio de Referência: 30/08/2005 Ate 29/08/2010  
 A Partir de: 19/01/2023 Até17/02/2023

Processo N.: s/n  
 Nome: (90343/1) PAULO VICENTE DE AMERCE  
 Cargo/Função: (4989) PROFIS APOIO SERV SAUDE SUS  
 Quinquênio de Referência: 30/08/2005 Ate 29/08/2010  
 A Partir de: 20/12/2022 Até18/01/2023

Processo N.: s/n  
 Nome: (90343/1) PAULO VICENTE DE AMERCE  
 Cargo/Função: (4989) PROFIS APOIO SERV SAUDE SUS  
 Quinquênio de Referência: 30/08/2000 Ate 29/08/2005  
 A Partir de: 20/12/2021 Até18/01/2022

Processo N.: s/n  
 Nome: (90343/1) PAULO VICENTE DE AMERCE  
 Cargo/Função: (4989) PROFIS APOIO SERV SAUDE SUS  
 Quinquênio de Referência: 30/08/2005 Ate 29/08/2010  
 A Partir de: 19/01/2022 Até17/02/2022

Processo N.: s/n  
 Nome: (52668/4) ROSELEI OLMA SICHINEL PRAEIRO  
 Cargo/Função: (4075) TECNICO FISCAL METROLOGICO  
 Quinquênio de Referência: 10/07/2010 Ate 09/07/2015  
 A Partir de: 02/01/2023 Até31/01/2023

Processo N.: s/n

Nome: (52668/4) ROSELEI OLMA SICHINEL PRAEIRO  
 Cargo/Função: (4075) TECNICO FISCAL METROLOGICO  
 Quinquênio de Referência: 10/07/2010 Ate 09/07/2015  
 A Partir de: 02/05/2022 Até31/05/2022

PUBLICADA, REGISTRADA, CUMPRADA-SE.  
 Cuiabá-MT, 18 de Maio de 2021.  
 Bento Francisco Gomes Bezerra  
 Presidente do IPEM/MT

BOLETIM DE PESSOAL/IPEM/00042/2021  
 19/05/2021

DE:

O Presidente do IPEM/MT no uso de suas atribuições que lhes são conferidas por lei,

Resolve: DEFERIR  
 Evento: GOZO LICENÇA-PREMIO, JORNADA 50%

Processo N.: s/n  
 Nome: (108796/1) MARLUCE DIAS FANAIA  
 Cargo/Função: (4083) ANALISTA FISCAL METROLOGICO  
 Quinquênio de Referência: 17/07/2003 Ate 16/07/2008  
 A Partir de: 30/08/2021 Ate 28/10/21

Processo N.: s/n  
 Nome: (108796/1) MARLUCE DIAS FANAIA  
 Cargo/Função: (4083) ANALISTA FISCAL METROLOGICO  
 Quinquênio de Referência: 17/07/2008 Ate 16/07/2013  
 A Partir de: 29/08/2022 Ate 27/10/22

PUBLICADA, REGISTRADA, CUMPRADA-SE.  
 Cuiabá-MT, 18 de Maio de 2021.  
 Bento Francisco Gomes Bezerra  
 Presidente do IPEM/MT

## MT SAÚDE

### INSTITUTO MATO GROSSO SAÚDE

BOLETIM DE PESSOAL/MT SAUDE/00027/2021  
 19/05/2021

DE:

O Presidente do MT SAUDE no uso de suas atribuições que lhes são conferidas por lei,

Resolve: DEFERIR  
 Evento: LICENÇA PARA TRATAMENTO DE SAUDE/SEGURADO INSS/15

Processo N.:  
 Nome: (279110/2) ELLEN ROSIANE ALMEIDA MORAES LEAL  
 Cargo/Função: (11509) DGA-6  
 Un. Adm: (197696) COORD. DE GESTAO DE REDE CREDENCIADA  
 A Partir de: 13/04/2021 Até25/04/2021

Processo N.:  
 Nome: (279110/2) ELLEN ROSIANE ALMEIDA MORAES LEAL  
 Cargo/Função: (11509) DGA-6  
 Un. Adm: (197696) COORD. DE GESTAO DE REDE CREDENCIADA  
 A Partir de: 26/04/2021 Até29/04/2021

PUBLICADA, REGISTRADA, CUMPRADA-SE.  
 Cuiabá-MT, 18 de Maio de 2021.  
 Misma Thalita dos Anjos Coutinho  
 Presidente do MT SAUDE

## INTERMAT

### INSTITUTO DE TERRAS DE MATO GROSSO

BOLETIM DE PESSOAL/INTERMAT/00025/2021  
 19/05/2021

DE:

O Presidente do INTERMAT no uso de suas atribuições que lhes são conferidas por lei,

Resolve: CONCEDER  
 Evento: LICENÇA PREMIO - CONCESSÃO

Processo N.:  
 Nome: (79727/1) DELSON PEREIRA DA SILVA  
 Quinquênio: 16/05/1980 Até 15/05/1985  
 Qtde Dias: 90

PUBLICADA, REGISTRADA, CUMPRADA-SE.  
 Cuiabá-MT, 18 de Maio de 2021.  
 Francisco Serafim de Barros  
 Presidente do INTERMAT

## INDEA

### INSTITUTO DE DEFESA AGROPECUÁRIA

BOLETIM DE PESSOAL/INDEA/00181/2021  
 19/05/2021

DE:

O Presidente do INDEA no uso de suas atribuições que lhes são conferidas por lei,

Resolve: CONCEDER  
 Evento: ADICIONAL NOTURNO

Processo N.: 185218/2021  
 Nome: (79919/2) AELCO ANTONIO DA SILVA  
 Cargo/Função: (3874) AGENTE FISCAL EST DEF AGRO FLOR I L9070  
 Un. Adm: (210471) NUCLEO DO LABORATORIO DE TECNOLOGIA DA MADEIRA  
 A Partir de: 21/05/2021 Até 21/05/2021

Processo N.: 185218/2021  
 Nome: (79673/2) DEMILSON PEREIRA BORGES  
 Cargo/Função: (3874) AGENTE FISCAL EST DEF AGRO FLOR I L9070  
 Un. Adm: (210463) COORD DE DEFESA E TECNOLOGIA FLORESTAL  
 A Partir de: 21/05/2021 Até 21/05/2021

Processo N.: 185218/2021  
 Nome: (109818/1) EDEVALDO ROSA DA SILVA  
 Cargo/Função: (3874) AGENTE FISCAL EST DEF AGRO FLOR I L9070  
 Un. Adm: (149616) UNID. LOCAL DE EXECUCAO DE RONDONOPOLIS  
 A Partir de: 21/05/2021 Até 21/05/2021

Processo N.: 185218/2021  
 Nome: (79790/1) JEAN CARLO BOAVENTURA DE BRITO  
 Cargo/Função: (3874) AGENTE FISCAL EST DEF AGRO FLOR I L9070  
 Un. Adm: (210463) COORD DE DEFESA E TECNOLOGIA FLORESTAL  
 A Partir de: 21/05/2021 Até 21/05/2021

Processo N.: 185218/2021  
 Nome: (109741/1) MARCOS ANTONIO COUTO CAMPOS  
 Cargo/Função: (3870) FISCAL EST DEF AGRO E FLORESTAL L9070  
 Un. Adm: (210471) NUCLEO DO LABORATORIO DE TECNOLOGIA DA MADEIRA  
 A Partir de: 21/05/2021 Até 21/05/2021

PUBLICADA, REGISTRADA, CUMPR-SE.  
 Cuiabá-MT, 18 de Maio de 2021.  
 Emanuele Gonçalves de Almeida  
 Presidente do INDEA

BOLETIM DE PESSOAL/INDEA/00182/2021 DE:  
 19/05/2021

O Presidente do INDEA no uso de suas atribuições que lhes são conferidas por lei,

Resolve: DEFERIR  
 Evento: LICENCA PARA TRATAMENTO DE SAUDE

Processo N.:  
 Nome: (226685/1) ADELANY RIBEIRO AGUIAR GUIMARAES  
 Cargo/Função: (3876) AGENTE FISCAL EST DEF AGRO FLOR II L9070  
 Un. Adm: (148806) UNID. REG.DE SUPERVISAO DE BARRA DO GARCAS  
 A Partir de: 04/05/2021 Até 02/06/2021

Processo N.:  
 Nome: (130372/1) GREGORY SILVA RIBEIRO SANDOVAL  
 Cargo/Função: (3870) FISCAL EST DEF AGRO E FLORESTAL L9070  
 Un. Adm: (149160) UNID. LOCAL DE EXECUCAO METROP. DE CUIABA  
 A Partir de: 03/05/2021 Até 01/07/2021

Processo N.:  
 Nome: (254039/1) IZABELLA COSTA MARQUES MIRANDA TORRECILHA  
 Cargo/Função: (3870) FISCAL EST DEF AGRO E FLORESTAL L9070  
 Un. Adm: (149160) UNID. LOCAL DE EXECUCAO METROP. DE CUIABA  
 A Partir de: 11/03/2021 Até 28/03/2021

PUBLICADA, REGISTRADA, CUMPR-SE.  
 Cuiabá-MT, 18 de Maio de 2021.  
 Emanuele Gonçalves de Almeida  
 Presidente do INDEA

BOLETIM DE PESSOAL/INDEA/00183/2021 DE:  
 19/05/2021

O Presidente do INDEA no uso de suas atribuições que lhes são conferidas por lei,

Resolve: DEFERIR  
 Evento: LICENCA PREMIO - GOZO

Processo N.: OFÍCIO 687/2021  
 Nome: (109738/1) ANA CAROLINA SCHMIDT  
 Cargo/Função: (3870) FISCAL EST DEF AGRO E FLORESTAL L9070  
 Quinquênio de Referência: 13/10/2008 Ate 12/10/2013  
 A Partir de: 17/05/2021 Até 14/08/2021

Processo N.: OFÍCIO 685/2021  
 Nome: (109729/1) DANIELLA DO NASCIMENTO SCETTINO  
 Cargo/Função: (3870) FISCAL EST DEF AGRO E FLORESTAL L9070  
 Quinquênio de Referência: 03/10/2008 Ate 02/10/2013  
 A Partir de: 17/05/2021 Até 15/06/2021

Processo N.: OFÍCIO 685/2021  
 Nome: (109729/1) DANIELLA DO NASCIMENTO SCETTINO  
 Cargo/Função: (3870) FISCAL EST DEF AGRO E FLORESTAL L9070  
 Quinquênio de Referência: 03/10/2013 Ate 02/10/2018  
 A Partir de: 16/06/2021 Até 15/07/2021

Processo N.: OFÍCIO 686/2021  
 Nome: (100008/4) MARCELO LUIS BARROS  
 Cargo/Função: (3870) FISCAL EST DEF AGRO E FLORESTAL L9070  
 Quinquênio de Referência: 01/10/2009 Ate 30/09/2014  
 A Partir de: 16/06/2021 Até 14/08/2021

Processo N.: OFÍCIO 684/2021  
 Nome: (127435/1) VANIO LUIS BRANDALISE  
 Cargo/Função: (3874) AGENTE FISCAL EST DEF AGRO FLOR I L9070

Quinquênio de Referência: 23/01/2011 Ate 22/01/2016  
 A Partir de: 17/05/2021 Até 15/06/2021

PUBLICADA, REGISTRADA, CUMPR-SE.  
 Cuiabá-MT, 18 de Maio de 2021.  
 Emanuele Gonçalves de Almeida  
 Presidente do INDEA

## DETRAN

### DEPARTAMENTO ESTADUAL DE TRÂNSITO

PORTARIA/DETRAN/00075/2021 DE:  
 19/05/2021

O Presidente do DETRAN no uso de suas atribuições que lhes são conferidas por lei,

Resolve: DESIGNAR  
 Evento: DESIGNAÇÃO EM SUBSTITUIÇÃO CARGO EM COMISSÃO/FUNÇÃO

Processo N.: cf e-mail CRT Canarana  
 Nome: (245927/1) ADENILTON SOARES DOS SANTOS  
 A Partir de: 17/05/2021 Até 31/05/2021  
 Cargo/Função: (11592) DGA-5 SERVIDOR  
 Substituído: (256551/1) VINICIUS BATISTELA  
 Un. Adm: (155560) 31° CANARANA

Processo N.: CF CI 042/2021 PROTOCOLO NR 196746/2021  
 Nome: (248912/1) JOICY CRISTINI DOS SANTOS SOUSA  
 A Partir de: 01/06/2021 Até 30/06/2021  
 Cargo/Função: (11606) DGA-6 SERVIDOR  
 Substituído: (98343/6) DAUSON JOSE DA SILVA  
 Un. Adm: (102865) COORD.DE REGISTRO NAC.DE VEICULOS - RENAVAL

PUBLICADA, REGISTRADA, CUMPR-SE.  
 Cuiabá-MT, 18 de Maio de 2021.  
 Gustavo Reis Lobo de Vasconcelos  
 Presidente do DETRAN

BOLETIM DE PESSOAL/DETRAN/00215/2021 DE:  
 19/05/2021

O Presidente do DETRAN no uso de suas atribuições que lhes são conferidas por lei,

Resolve: DEFERIR  
 Evento: LICENCA PARA TRATAMENTO DE SAUDE

Processo N.:  
 Nome: (234752/3) GEISE MARQUES BORGES  
 Cargo/Função: (5430) AGENTE DO SERVICO DE TRANSITO LC 505/13  
 Un. Adm: (155764) 16° ALTO GARCAS  
 A Partir de: 02/05/2021 Até 15/05/2021

Processo N.:  
 Nome: (225582/1) QUILSEN BRAGA DE MOURA RODRIGUES  
 Cargo/Função: (5430) AGENTE DO SERVICO DE TRANSITO LC 505/13  
 Un. Adm: (103306) 2° RONDONOPOLIS  
 A Partir de: 07/05/2021 Até 10/05/2021

Processo N.:  
 Nome: (256804/1) SANDRO MOLLINA MARTINS  
 Cargo/Função: (5430) AGENTE DO SERVICO DE TRANSITO LC 505/13  
 Un. Adm: (196401) POSTO ATEN. GANHA TEMPO VARZEA GRANDE  
 A Partir de: 30/03/2021 Até 28/04/2021

Processo N.:  
 Nome: (238523/7) WESLEY ANTONIO TOMAZ  
 Cargo/Função: (5430) AGENTE DO SERVICO DE TRANSITO LC 505/13  
 Un. Adm: (155799) 7° ALTO ARAGUAIA  
 A Partir de: 10/05/2021 Até 14/05/2021

PUBLICADA, REGISTRADA, CUMPR-SE.  
 Cuiabá-MT, 18 de Maio de 2021.  
 Gustavo Reis Lobo de Vasconcelos  
 Presidente do DETRAN

BOLETIM DE PESSOAL/DETRAN/00216/2021 DE:  
 19/05/2021

O Presidente do DETRAN no uso de suas atribuições que lhes são conferidas por lei,

Resolve: RETIFICAR  
 Evento: LICENCA PARA TRATAMENTO DE SAUDE

Processo N.:  
 Nome: (79127/1) FERNANDO DA COSTA  
 Cargo/Função: (5430) AGENTE DO SERVICO DE TRANSITO LC 505/13  
 Un. Adm: (118621) UNID. ESPEC. CONTROLE MOVIMENTACAO PESSOAL  
 A Partir de: 13/04/2021 Até 12/07/2021

PUBLICADA, REGISTRADA, CUMPR-SE.  
 Cuiabá-MT, 18 de Maio de 2021.  
 Gustavo Reis Lobo de Vasconcelos  
 Presidente do DETRAN

## LICITAÇÃO

## SECRETARIAS

## SINFRA

## SECRETARIA DE ESTADO DE INFRAESTRUTURA E LOGÍSTICA

## AVISO DE PUBLICAÇÃO

**PROCESSO N. 114734/2012 - CONCORRÊNCIA PÚBLICA - EDITAL N. 002/2019.**

A **SECRETARIA DE ESTADO DE INFRAESTRUTURA E LOGÍSTICA DO ESTADO DE MATO GROSSO** - SINFRA/MT - por intermédio da COMISSÃO ESPECIAL DE LICITAÇÃO - CEL, instituída pela Portaria nº Portaria Conjunta n. 01/2019/SINFRA/AGER e suas alterações, cujo o objeto é a **CONCESSÃO** do SERVIÇO PRINCIPAL integrante do Sistema de Transporte Coletivo Rodoviário Intermunicipal de Passageiros do Estado de Mato Grosso - STCRIP/MT, em suas categorias BÁSICA e DIFERENCIADA para os Mercados Intermunicipais de Transporte - MIT, descritos e caracterizados no anexo I, projeto básico do edital, nos termos constantes no Plano de Outorga (Processo 887172/2011), **torna público** para conhecimento dos interessados que está disponível no site da SINFRA (<http://www.sinfra.mt.gov.br/-/13052431-concorrencia-publica-n-02/2019-concessao-dos-mercados-intermunicipais-de-transporte-de-passageiros-mit>) o recurso administrativo interposto, via e-mail, pela empresa Lugar Viagens e Turismo Ltda., concernente a fase de Habilitação da empresa participante do MIT 6 - Lote II e **INTIMA** a empresa **EXPRESSO SATÉLITE NORTE LTDA** para, querendo, apresentar Contrarrazões no prazo de 05 (cinco) dias úteis a contar da publicação.

Cuiabá-MT, 18 de maio de 2021.

**MARCELO DE OLIVEIRA E SILVA**

Secretário de Estado de Infraestrutura e Logística de Mato Grosso  
SINFRA/MT

**ENG.º HUGGO WATERSON LIMA DOS SANTOS**

Secretário Adjunto de Logística e Concessões  
SALOC/SINFRA

**ROGÉRIO SEBASTIÃO MAGALHÃES**

Presidente da Comissão Especial de Licitação do STCRIP/MT  
Portaria Conjunta Nº 003/2020/SINFRA/AGER

## SESP

## SECRETARIA DE ESTADO DE SEGURANÇA PÚBLICA

## AVISO DE RESULTADO

**PREGÃO ELETRÔNICO Nº 030/2021/SESP-MT**

**PROCESSO: 129826/2021 E SIAG Nº 1298260**

A Secretaria de Estado de Segurança Pública vem a público declarar **FRACASSADO** o lote único do **PREGÃO ELETRÔNICO Nº 030/2021/SESP-MT**, realizado dia 14 de maio de 2021, cujo objeto é contratação de empresa especializada na prestação de serviços de coffee break, para atendimento de demanda da Coordenadoria do Gabinete de Gestão Integrada e da Coordenadoria de Polícia Comunitária e Direitos Humanos da PMMT.

Cuiabá-MT, 14 de maio de 2021.

(ORIGINAL ASSINADO)

**CARLOS GEORGE DE CARVALHO DAVIM**

Secretário Adjunto de Segurança Pública  
SASP/SESP-MT

## AVISO DE ABERTURA

**PREGÃO ELETRÔNICO Nº 022/2021/SESP-MT**

**PROCESSO: 104460/2021 E SIAG Nº 0104460**

A Secretaria de Estado de Segurança Pública vem a público informar a abertura do **PREGÃO ELETRÔNICO Nº 022/2021/SESP-MT**, cujo objeto é o a aquisição de equipamentos e suprimentos de TI (mouse, teclado, placa de rede, placa de vídeo, placa mãe, fonte ATX, filtro de linha, limpa contato e outros), para atender o objetivo de reestruturar a infraestrutura de TI e dar manutenções em equipamentos da SESP e suas Unidades atendidas. **LANÇAMENTO E ENVIO DA (S) PROPOSTA (S) NO SIAG:** de 20/05/2021 a 31/05/2021, período integral, e no dia 01/06/2021 até às 08h00min (horário de Cuiabá-MT).

**ABERTURA DAS PROPOSTAS:** 01/06/2021 às 08h30min (horário de Cuiabá-MT), no Portal de Aquisições da Secretaria de Estado de Planejamento e Gestão de Mato Grosso - SEPLAG/MT. Link: <http://aquisicoes.gestao.mt.gov.br/>

**EDITAL DISPONIBILIZADO:** no Portal de Aquisições da SEPLAG/MT, por meio do Link: <https://aquisicoes.gestao.mt.gov.br/sgc/faces/pub/sgc/central/EditalPageList.jsp>

**ESCLARECIMENTOS:** E-mail: [pregao@sesp.mt.gov.br](mailto:pregao@sesp.mt.gov.br)

**TELEFONES PARA CONTATO:** (65) 3613-8146 e 3613-5536.

Cuiabá-MT, 18 de maio de 2021.

(ORIGINAL ASSINADO)

**NADYA BRUNO MORCELI**

Superintendente de Aquisições e Contratos  
SUAC/SAAS/SESP-MT

## SEDUC

## SECRETARIA DE ESTADO DE EDUCAÇÃO

## AVISO DE JULGAMENTO DE RECURSO E RESULTADO

**PREGÃO ELETRÔNICO SRP Nº 017/2021 - PROCESSO Nº 104872/2021**

A **SECRETARIA DE ESTADO DE EDUCAÇÃO**, por intermédio do Secretário de Estado de Educação, comunica que, o **Pregão Eletrônico SRP nº 017/2021** que tem por objeto "**Registro de Preços para eventual aquisição de Livros paradidáticos de Educação Financeira, para atender às escolas da rede estadual de ensino em Mato Grosso, de acordo com as especificações, quantidades e Local de entrega, discriminadas no Anexo I do Termo de Referência nº 005/2021**", após a análise das razões recursais apresentadas pela Empresa Recorrente "EDITORA M.A.S LTDA", inscrita no CNPJ nº 67.404.673/0001-88, bem como da manifestação do Pregoeiro designado para o certame, decidiu o seguinte: **CONHEÇO** do Recurso apresentado, para no **MÉRITO**, pronunciar pela continuidade da **INABILITAÇÃO** da Recorrente pelo não atendimento ao item 8.7 do edital (Qualificação Técnica - Ausência de atestado em seu nome), de forma a Fracassar o presente pregão, não havendo licitantes a serem classificados.

Cuiabá-MT, 13/05/2021.

**ALAN RESENDE PORTO**

Secretário de Estado de Educação

**EXTRATO DE TERMO DE CONTRATO Nº 027/2021**

**Origem:** Tomada de Preços nº 002/2021 - Processo nº 412637/2020

**Contratante:** SECRETARIA DE ESTADO DE EDUCAÇÃO - SEDUC.

**Contratada:** R1 CONSTRUÇÕES EIRELI.

**Objeto:** A Retomada de reforma das edificações existentes da Escola Estadual Sebastião Patrício, localizada no município de Primavera do Leste - MT, sendo: Bloco 1 (salas de aula, sala dos professores, sala de reforço) - Bloco 2 (salas de aula, banheiros dos alunos com adaptação PCD e laboratório de informática) - Bloco 3 (biblioteca, salas de aula e banheiros dos alunos), construção de nova cozinha/refeitório e ampliação dos vestiários da quadra poliesportiva e acrescida da construção do Bloco 4 (04 salas de aula) contemplando os serviços de: Planilha orçamentária, projeto arquitetônico, projeto estrutural, projeto de hidrossanitário e drenagem, projeto elétrico, projeto SPDA, projeto de lógica, projeto de prevenção contra incêndio e pânico, ART/RRT.



**Valor:** R\$1.953.281,04 (Um milhão, novecentos e cinquenta e três mil, duzentos e oitenta e um reais e quatro centavos)

**Fonte:** 120

**Empenhos:** 14101000121016448-8

**Prazo de Vigência:** 390 (Trezentos e noventa) dias, com início em **14/05/2021** e término em **08/06/2022**.

**Prazo de Execução:** 300 (trezentos) dias consecutivos, com início a partir do dia da expedição da Ordem de Serviço

**Fundamento Legal:** Lei nº 8.666/93 e suas alterações legais.

**Fiscais do Contrato:** Luiz Toshiyuki Arizawa CPF nº 207.248.961-04 (Titular) e Hagamenon Gomes de Sá CPF nº 211.697.136-53 (Suplente)

Cuiabá/MT, 14 de maio de 2021.

  
ALAN RESENDE PORTO  
Secretário de Estado de Educação

SEAF

## SECRETARIA DE ESTADO DE AGRICULTURA FAMILIAR

### AVISO DE PRORROGAÇÃO DE LICITAÇÃO

PREGÃO ELETRÔNICO SRP Nº 007/2021/SEAF/MT

PROCESSO Nº 49722/2021

O pregoeiro oficial da SEAF-MT, nomeado através da Portaria nº. 0034 de 05/11/2020, publicada no Diário Oficial do Estado/MT nº 27.872 em 06/11/2020, **TORNA PÚBLICA**, a todos os interessados a **PRORROGAÇÃO** do Pregão Eletrônico SRP Nº 007/2021/SEAF marcado para o dia 18/05/2021 as 08h30min publicada no D.O.E nº 27993, em 06/05/2021, cujo objeto é o Registro de preços para futura e eventual aquisição de 1.000 (MIL) metros quadrados de placas de PVC 3mm, adesivado, com impressão de adesivo vinil 4x4 cores, fosco, corte reto e contorno com fita dupla face, de acordo com as especificações do Termo de Referência, Edital e seus Anexos.

**LANÇAMENTO E ENVIO DA(S) PROPOSTA(S) E DOS DOCUMENTOS DE HABILITAÇÃO NO SIAG:** entre os dias **19/05/2021 a 30/05/2021**,

período integral. No dia **31/05/2021**, data de abertura da sessão, o horário máximo de aceitação será às **08h00min - horário local (Cuiabá/MT)**.

**ABERTURA DAS PROPOSTAS E INÍCIO DA SESSÃO:** Dia **31/05/2021 às 08h30min - horário local (Cuiabá/MT)**, através do endereço: <http://aquisicoes.gestao.mt.gov.br>

**DISPONIBILIZAÇÃO DO EDITAL:** O Edital está disponível na internet no Portal de Aquisições Governamentais. Link de acesso: <http://aquisicoes.gestao.mt.gov.br>

**TODAS AS PUBLICAÇÕES REFERENTES A ESTE PREGÃO SERÃO DIVULGADAS NO DIÁRIO OFICIAL DO ESTADO DE MATO GROSSO**

Link de acesso: <https://www.iomat.mt.gov.br/>

**DÚVIDAS/ ESCLARECIMENTOS/IMPUGNAÇÕES:** [pregao@agricultura-familiar.mt.gov.br](mailto:pregao@agricultura-familiar.mt.gov.br).

**TELEFONE PARA CONTATO:** (65) 3613- 6251.

Cuiabá, 18 de maio de 2021.

(ORIGINAL ASSINADO)

Max Paulo Mendes

Pregoeiro Oficial da SEAF/MT

## ADMINISTRAÇÃO INDIRETA

UNEMAT

## UNIVERSIDADE DO ESTADO DE MATO GROSSO

FUNDAÇÃO UNIVERSIDADE DO ESTADO DE MATO GROSSO

AVISO DE INEXIGIBILIDADE DE LICITAÇÃO Nº 006/2021 - UNEMAT

A Comissão Permanente de Licitação - CPL, instituída pela Portaria nº. 141/2021 - UNEMAT, em nome da Universidade do Estado de Mato Grosso, torna Público, para conhecimento dos interessados, a **Inexigibilidade de Licitação**, para a **"Aquisição da licença do Software (SPSS) para atender a demanda do Programa Academia & Futebol desenvolvido na Universidade do Estado de Mato Grosso - Unemat, na execução**

**do Convênio nº 902335/2020 com o Ministério da Cidadania"**, direta e exclusiva com a empresa **DMSS Software LTDA, CNPJ: 02.522.009/0001-30**, mediante o pagamento da importância de **R\$ 13.023,00 (treze mil e vinte e três reais)**, com fundamento no: Art. 25, inciso I, da Lei nº 8.666/93. Processo 56699/2021.

Cáceres-MT, 18 de maio de 2021.

**Samuel Longo**

Presidente da Comissão Permanente de Licitação

FUNDAÇÃO UNIVERSIDADE DO ESTADO DE MATO GROSSO

RATIFICAÇÃO DE INEXIGIBILIDADE DE LICITAÇÃO Nº 006/2021 - UNEMAT

Considerando estarem presentes todos os pressupostos autorizativos da legislação que regula a matéria, RATIFICO para efeitos do artigo 26 da Lei nº 8.666/93 e suas alterações, a Inexigibilidade de Licitação nº **006/2021 - UNEMAT** e **AUTORIZO** a contratação, nas condições seguintes:

CONTRATANTE: **FUNDAÇÃO UNIVERSIDADE DO ESTADO DE MATO GROSSO**

CONTRATADA: **DMSS Software LTDA, CNPJ: 02.522.009/0001-30.**

OBJETO: Aquisição da licença do Software (SPSS) para atender a demanda do Programa Academia & Futebol desenvolvido na Universidade do Estado de Mato Grosso - Unemat, na execução do Convênio nº 902335/2020 com o Ministério da Cidadania.

VALOR: **R\$ 13.023,00 (treze mil e vinte e três reais).**

BASE LEGAL: Art. 25, inciso I, da Lei nº 8.666/93 e suas alterações. E, para a eficácia dos atos, DETERMINO que a presente ratificação e autorização sejam públicas no Diário Oficial do Estado de Mato Grosso, conforme prevê o conforme prevê o art. 26, caput, da Lei n. 8.666/93. Processo nº 56699/2021.

Cáceres/MT; 18 de maio de 2021.

**Prof. Dr. Rodrigo Bruno Zanin**

Reitor da Universidade do Estado de Mato Grosso

ESTADO DE MATO GROSSO

SECRETARIA DE ESTADO DE CIÊNCIA, TECNOLOGIA E INOVAÇÃO

UNIVERSIDADE DO ESTADO DE MATO GROSSO

TERMO DE ADJUDICAÇÃO E HOMOLOGAÇÃO

Pregão Eletrônico SRP nº. 0005/2021 - UNEMAT

Pregoeiro: Samuel Longo

Portaria nº 0140/2021 - UNEMAT

Processo: Nº. 01045325/2021

A Universidade do Estado de Mato Grosso, por intermédio de seu Reitor, no uso de suas atribuições conferidas por meio e com fulcro no art. 51, do Decreto Estadual nº 840, de 10/02/2017 e art. 4º, inciso XXI e XXII, da Lei 10.520/2002, **ADJUDICA** o Lote 001 e **HOMOLOGA** o procedimento licitatório - **Pregão Eletrônico SRP nº. 0005/2021 - UNEMAT, Processo Administrativo nº 0104532/2021**, o qual tem por objeto o **Registro de preços para futura e eventual contratação de empresa especializada em prestação de serviço de manutenção da estrutura predial do Campus Universitário do Médio Araguaia "Dom Pedro Casaldáliga" da Universidade do estado de Mato Grosso - UNEMAT, na idade de Luciara-MT**, em conformidade com o resultado de licitação do Pregoeiro Oficial da UNEMAT.

Cáceres/MT; 14 de maio de 2021.

**Prof. Dr. Rodrigo Bruno Zanin**  
Magnífico Reitor

**ATA DE REGISTRO DE PREÇOS nº 006/2021 - UNEMAT**ATA DE REGISTRO DE PREÇOS: Nº **006/2021** - UnematPROCESSO: Nº. **0104532/2021**.PREGÃO ELETRÔNICO SRP: Nº **006/2021** - Unemat.

Pelo presente instrumento, a **Fundação Universidade do Estado de Mato Grosso - Unemat**, situada na Avenida Tancredo Neves, nº 1.095, Bairro Cavalhada III, CEP: 78.217-900, Cáceres/MT, CNPJ: 01.367.770/0001-30, neste ato representado pelo Magnífico Reitor **Professor Doutor Rodrigo Bruno Zanin**, inscrito no CPF sob nº. 251.503.268-01 e portadora da Cédula de Identidade sob nº 220319674 SSP/SP, **RESOLVE REGISTRAR OS PREÇOS** da(s) empresa(s) relacionadas, nas quantidades estimadas e indicadas abaixo, de acordo com as classificações obtidas no item, atendendo as condições, as especificações técnicas e as propostas oferecidas na licitação regulamentada pelo edital e anexos do **PREGÃO ELETRÔNICO SRP nº 005/2021 - Unemat**, do tipo **MENOR PREÇO POR LOTE, PROCESSO ADMINISTRATIVO nº 0104532/2021**, independentemente de transcrições, constituindo esta ATA DE REGISTRO DE PREÇOS documento vinculativo e obrigacional às partes.

EMPRESA	J S MARTINS - ME
CNPJ	39.826.240/0001-85
ENDEREÇO	Avenida Mato Grosso, nº 927, Centro, Campinápolis/MT, CEP 78.630-000
REPRESENTANTE:	Jaira Soares Martins - CPF: 055.469.091-88 - RG: 3345161-3 SESP/MT
CONTATO (TELEFONE)	Fone: (66) 98115-9954
ENDEREÇO E-MAIL	jaira.engenheira2015@gmail.com

Sujeitam-se as partes às normas constantes da Constituição Federal de 1988, Lei Federal nº 8666/1993 e suas eventuais alterações, Lei Federal nº 10.520/2002, Decreto Estadual nº. 840/2017, Lei Complementar nº 123/2006, Lei Estadual nº 7.696/2002, Decreto Estadual nº 635/2007 e Decreto Estadual n. 7.218/2006, sem prejuízo de outras normas aplicáveis.

**1. DO OBJETO**

1.1. Esta Ata possui o objetivo de registrar preços dos itens abaixo relacionados, no respectivo item, **para futura e eventual contratação de empresa especializada em prestação de serviço de manutenção da estrutura predial do Campus Universitário do Médio Araguaia "Dom Pedro Casaldáliga" da Universidade do estado de Mato Grosso - UNEMAT, na idade de Luciara-MT**, conforme condições e especificações constantes nesta Ata de Registro de Preço.

Item	Descrição	Unid.	Quant.	Marca Modelo	Valor Unitário R\$	Valor Total
Lt 001						
J S MARTINS - ME; CNPJ 39.826.240/0001-85						
1	CONCRETAGEM DE PILARES, FCK = 25 MPA, COM USO DE BALDES EM EDIFICAÇÃO COM SEÇÃO MÉDIA DE PILARES MENOR OU IGUAL A 0,25 M² - LANÇAMENTO, ADENSAMENTO E ACABAMENTO. AF_12/2015. METRO CUBICO	M3	2	JM Engenharia	790,00	1580,00
2	SINAPI 927780- ARMAÇÃO DE PILAR OU VIGA DE UMA ESTRUTURA CONVENCIONAL DE CONCRETO ARMADO EM UMA EDIFICAÇÃO TÉRREA OU SOBRADO UTILIZANDO AÇO CA-50 DE 10.0 MM - MONTAGEM. AF_12/2015	KG	111	JM Engenharia	15,24	1.691,64
3	SINAPI 92775 - ARMAÇÃO DE PILAR OU VIGA DE UMA ESTRUTURA CONVENCIONAL DE CONCRETO ARMADO EM UMA EDIFICAÇÃO TÉRREA OU SOBRADO UTILIZANDO AÇO CA-60 DE 5.0 MM - MONTAGEM. AF_12/2015	KG	35	JM Engenharia	18,50	647,50
4	MONTAGEM E DESMONTAGEM DE FÔRMA DE PILARES RETANGULARES E ESTRUTURAS SIMILARES, PÉ-DIREITO SIMPLES, EM MADEIRA SERRADA, 2 UTILIZAÇÕES. AF_09/2020. METRO QUADRADO	M²	36	JM Engenharia	145,86	5.250,96
5	CONCRETAGEM DE BLOCOS DE COROAMENTO E VIGAS BALDRAME, FCK 25 MPA, COM USO DE JERICA. LANÇAMENTO, ADENSAMENTO E ACABAMENTO. AF_06/2017. METRO CUBICO	M3	2	JM Engenharia	604,06	1.208,12
6	ARMAÇÃO DE BLOCO, VIGA BALDRAME E SAPATA UTILIZANDO AÇO CA-50 DE 10 MM - MONTAGEM. AF_06/2017. QUILO	KG	60	JM Engenharia	18,75	1.125,00
7	FABRICAÇÃO, MONTAGEM E DESMONTAGEM DE FÔRMA PARA SAPATA, EM MADEIRA SERRADA, E=25 MM, 2 UTILIZAÇÕES. AF_06/2017. METRO QUADRADO	M²	11	JM Engenharia	175,19	1.927,09
8	ALVENARIA DE VEDAÇÃO DE BLOCOS CERÂMICOS FURADOS NA HORIZONTAL DE 14X9X19CM (ESPESSURA 14CM, BLOCO DEITADO) DE PAREDES COM ÁREA LÍQUIDA MAIOR OU IGUAL A 6M² SEM VÃOS E ARGAMASSA DE ASSENTAMENTO COM PREPARO EM BETONEIRA. AF_06/2014. METRO QUADRADO	M²	200	JM Engenharia	135,98	27.196,00

9	VERGA MOLDADA IN LOCO EM CONCRETO PARA JANELAS COM MAIS DE 1,5 M DE VÃO. AF_03/2016. METRO	MT	200	JM Engenharia	86,90	17.380,00
10	VERGA MOLDADA IN LOCO EM CONCRETO PARA PORTAS COM ATÉ 1,5 M DE VÃO. AF_03/2016. METRO	MT	200	JM Engenharia	59,05	11.810,00
11	SINAPI 87878 - CHAPISCO APLICADO EM ALVENARIAS E ESTRUTURAS DE CONCRETO INTERNAS, COM COLHER DE PEDREIRO. ARGAMASSA TRAÇO 1:3 COM PREPARO MANUAL. AF_06/2014	M²	200	JM Engenharia	4,38	876,00
12	SERVIÇO DE EMBOÇO OU MASSA ÚNICA EM ARGAMASSA TRAÇO 1:2:8, PREPARO MECÂNICO COM BETONEIRA 400 L, APLICADA MANUALMENTE EM PANOS DE FACHADA COM PRESENÇA DE VÃOS, ESPESSURA DE 25 MM. AF_06/2014 SINAPI 87775. METRO QUADRADO	M²	200	JM Engenharia	52,43	10.486,00
13	SERVIÇO DE MASSA ÚNICA, PARA RECEBIMENTO DE PINTURA, EM ARGAMASSA TRAÇO 1:2:8, PREPARO MECÂNICO COM BETONEIRA 400L, APLICADA MANUALMENTE EM FACES INTERNAS DE PAREDES, ESPESSURA DE 20MM, COM EXECUÇÃO DE TALISCAS. AF_06/2014 SINAPI 87529. METRO QUADRADO	M²	200	JM Engenharia	32,88	6.576,00
14	SERVIÇO DE MASSA ÚNICA, PARA RECEBIMENTO DE PINTURA, EM ARGAMASSA TRAÇO 1:2:8, PREPARO MECÂNICO COM BETONEIRA 400L, APLICADA MANUALMENTE EM FACES INTERNAS DE PAREDES, ESPESSURA DE 20MM, COM EXECUÇÃO DE TALISCAS. AF_06/2015 SINAPI 87530. METRO QUADRADO	M²	200	JM Engenharia	37,59	7.518,00
15	SERVIÇO DE REVESTIMENTO CERÂMICO PARA PAREDES INTERNAS COM PLACAS TIPO ESMALTADA EXTRA DE DIMENSÕES 20X20 CM APLICADAS EM AMBIENTES DE ÁREA MAIOR QUE 5 M² NA ALTURA INTEIRA DAS PAREDES. AF_06/2014 SINAPI 87265. METRO QUADRADO	M²	897	JM Engenharia	49,47	44.374,59
16	REVESTIMENTO CERÂMICO PARA PISO COM PLACAS TIPO ESMALTADA EXTRA DE DIMENSÕES 45X45 CM APLICADA EM AMBIENTES DE ÁREA MAIOR QUE 10 M2. AF_06/2014 SINAPI 87251. METRO QUADRADO	M²	638	JM Engenharia	40,08	25.571,04
17	RODAPÉ CERÂMICO DE 7CM DE ALTURA COM PLACAS TIPO ESMALTADA EXTRA DE DIMENSÕES 45X45CM. AF_06/2014 SINAPI 88649. METRO	MT	412	JM Engenharia	6,78	2.793,36
18	SINAPI 97640 REMOÇÃO DE FORROS DE DRYWALL, PVC E FIBROMINERAL, DE FORMA MANUAL, SEM REAPROVEITAMENTO. AF_12/2017	M²	638	JM Engenharia	1,38	880,44
19	FORRO EM RÉGUAS DE PVC, FRISADO, PARA AMBIENTES COMERCIAIS, INCLUSIVE ESTRUTURA DE FIXAÇÃO. AF_05/2017_P - CÓDIGO: 96116 (SINAPI) - COMPOSIÇÃO DE PREÇOS CONFORME BOLETIM SINAPI - COM BDI. METRO QUADRADO.	M²	638	JM Engenharia	67,55	43.096,90
20	SINAPI 96121 - ACABAMENTOS PARA FORRO (RODA-FORRO EM PERFIL METÁLICO E PLÁSTICO). AF_05/2017. METRO.	MT	412	JM Engenharia	9,92	4.087,04
21	SERVIÇO DE APLICAÇÃO DE FUNDO SELADOR ACRÍLICO EM PAREDES, UMA DEMÃO. AF_06/2014 SINAPI 88485. METRO QUADRADO	M²	2764	JM Engenharia	2,09	5.776,76
22	SERVIÇO DE APLICAÇÃO E LIXAMENTO DE MASSA LÁTEX EM PAREDES, UMA DEMÃO. AF_06/2014 SINAPI 88495. METRO QUADRADO	M²	2764	JM Engenharia	10,56	29.187,84
23	SERVIÇO DE APLICAÇÃO MANUAL DE PINTURA COM TINTA LÁTEX PVA EM PAREDES, DUAS DEMÃOS. AF_06/2014 SINAPI 88487. METRO QUADRADO	M²	2764	JM Engenharia	12,41	34.301,24
24	FORNECIMENTO E INSTALAÇÃO CHUVEIRO ELÉTRICO COMUM CORPO PLÁSTICO, TIPO DUCHA ? . AF_01/2020 SINAPI 100860. UNIDADE	UN	22	JM Engenharia	103,32	2.273,04



25	INSTALAÇÃO E FORNECIMENTO DE TORNEIRA CROMADA LONGA, DE PAREDE, 1/2? OU 3/4?, PARA PIA DE COZINHA, PADRÃO POPULAR -AF_01/2020 SINAPI 86911 UNIDADE	UN	92	JM Engenharia	49,34	4.539,28
26	INSTALAÇÃO E FORNECIMENTO DE LAVATÓRIO LOUÇA BRANCA COM COLUNA, *44 X 35,5* CM, PADRÃO POPULAR, INCLUSO SIFÃO FLEXÍVEL EM PVC, VÁLVULA E ENGATE FLEXÍVEL 30CM EM PLÁSTICO E COM TORNEIRA CROMADA PADRÃO POPULAR - AF_01/2020 SINAPI 86939 UNIDADE	UN	26	JM Engenharia	290,69	7.557,94
27	INSTALAÇÃO E FORNECIMENTO DE VASO SANITÁRIO SIFONADO COM CAIXA ACOPLADA LOUÇA BRANCA - . AF_01/2020 SINAPI 86888. UNIDADE	UN	22	JM Engenharia	299,96	6.599,12
28	INSTALAÇÃO E FORNECIMENTO DE REGISTRO DE GAVETA BRUTO, LATÃO, ROSCÁVEL, 1 1/2?, INSTALADO EM RESERVAÇÃO DE ÁGUA DE EDIFICAÇÃO QUE POSSUA RESERVATÓRIO DE FIBRA/ FIBROCIMENTO ? AF_06/2016 SINAPI 94497. UNIDADE	UN	16	JM Engenharia	85,38	1.366,08
29	INSTALAÇÃO E FORNECIMENTO DE REGISTRO DE PRESSÃO BRUTO, LATÃO, ROSCÁVEL, 3/4", COM ACABAMENTO E CANOPLA CROMADOS. FORNECIDO E INSTALADO EM RAMAL DE ÁGUA. AF_12/2014 SINAPI 89985. UNIDADE	UN	18	JM Engenharia	56,76	1.021,68
30	INSTALAÇÃO E FORNECIMENTO DE ENGATE FLEXÍVEL EM PLÁSTICO BRANCO, 1/2? X 30CM - AF_01/2020 SINAPI 86884 UNIDADE	UN	26	JM Engenharia	9,65	250,90
31	INSTALAÇÃO E FORNECIMENTO DE ENGATE FLEXÍVEL EM INOX, 1/2 X 30CM - AF_01/2020 SINAPI 86886. UNIDADE	UN	22	JM Engenharia	43,56	958,32
32	FORNECIMENTO E INSTALAÇÃO DE JOELHO 90 GRAUS, PVC, SOLDÁVEL, DN 25MM, INSTALADO EM RAMAL OU SUB-RAMAL DE ÁGUA - AF_12/2014 SINAPI 89362. UNIDADE	UN	68	JM Engenharia	8,83	600,44
33	INSTALAÇÃO E FORNECIMENTO DE LUVA SOLDÁVEL E COM ROSCA, PVC, SOLDÁVEL, DN 25MM X 3/4?, INSTALADO EM RAMAL OU SUB-RAMAL DE ÁGUA AF_12/2014 SINAPI 89385. UNIDADE	UN	22	JM Engenharia	7,73	170,06
34	FORNECIMENTO E INSTALAÇÃO DE JOELHO 90 GRAUS, PVC, SOLDÁVEL, DN 50MM, INSTALADO EM PRUMADA DE ÁGUA . AF_12/2014 SINAPI 89501 UNIDADE	UN	42	JM Engenharia	15,10	634,20
35	INSTALAÇÃO E FORNECIMENTO TE, PVC, SOLDÁVEL, DN 25MM, INSTALADO EM RAMAL OU SUB-RAMAL DE ÁGUA - . AF_12/2014 SINAPI 89395. UNIDADE	UN	28	JM Engenharia	10,50	294,00
36	INSTALAÇÃO E FORNECIMENTO DE UNIÃO, PVC, SOLDÁVEL, DN 25MM, INSTALADO EM RAMAL DE DISTRIBUIÇÃO DE ÁGUA - AF_12/2014 SINAPI 89428 UNIDADE	UN	18	JM Engenharia	12,65	227,70
37	INSTALAÇÃO E FORNECIMENTO DE UNIÃO, PVC, SOLDÁVEL, DN 50MM, INSTALADO EM PRUMADA DE ÁGUA - FORNECIMENTO E INSTALAÇÃO. AF_12/2014 SINAPI 89594. UNIDADE	UN	16	JM Engenharia	38,76	620,16
38	INSTALAÇÃO E FORNECIMENTO DE JOELHO 90 GRAUS COM BUCHA DE LATÃO, PVC, SOLDÁVEL, DN 25MM, X 3/4? INSTALADO EM RAMAL OU SUB-RAMAL DE ÁGUA - AF_12/2014 SINAPI 89366 UNIDADE	UN	14	JM Engenharia	14,78	206,92
39	INSTALAÇÃO E FORNECIMENTO DE TÊ COM BUCHA DE LATÃO NA BOLSA CENTRAL, PVC, SOLDÁVEL, DN 20MM X 1/2?, INSTALADO EM RAMAL OU SUB-RAMAL DE ÁGUA . AF_12/2014 SINAPI 89394 UNIDADE	UN	20	JM Engenharia	19,23	384,60
40	INSTALAÇÃO E FORNECIMENTO DE ADAPTADOR CURTO COM BOLSA E ROSCA PARA REGISTRO, PVC, SOLDÁVEL, DN 25MM X 3/4?, INSTALADO EM PRUMADA DE ÁGUA . AF_12/2014 SINAPI 89538. UNIDADE	UN	58	JM Engenharia	3,90	226,20

41	INSTALAÇÃO E FORNECIMENTO DE ADAPTADOR CURTO COM BOLSA E ROSCA PARA REGISTRO, PVC, SOLDÁVEL, DN 50MM X 1.1/2, INSTALADO EM PRUMADA DE ÁGUA. AF_12/2014 SINAPI 89596. UNIDADE	UN	32	JM Engenharia	10,49	335,68
42	INSTALAÇÃO DE TUBO, PVC, SOLDÁVEL, DN 25MM, INSTALADO EM RAMAL OU SUB-RAMAL DE ÁGUA . AF_12/2014_P SINAPI 89356. METRO	MT	173	JM Engenharia	18,90	3.269,70
43	INSTALAÇÃO E FORNECIMENTO DE TUBO, PVC, SOLDÁVEL, DN 50MM, INSTALADO EM PRUMADA DE ÁGUA . AF_12/2014_P SINAPI 89449 METRO	MT	175	JM Engenharia	16,60	2.905,00
44	INSTALAÇÃO E FORNECIMENTO DE JOELHO 90 GRAUS COM BUCHA DE LATÃO, PVC, SOLDÁVEL, DN 25MM, X 3/4? INSTALADO EM RAMAL OU SUB-RAMAL DE ÁGUA - . AF_12/2014 SINAPI 89366. UNIDADE	UN	14	JM Engenharia	16,31	228,34
45	INSTALAÇÃO E FORNECIMENTO DE ADAPTADOR COM FLANGE E ANEL DE VEDAÇÃO, PVC, SOLDÁVEL, DN 50 MM X 1 1/2 , INSTALADO EM RESERVAÇÃO DE ÁGUA DE EDIFICAÇÃO QUE POSSUA RESERVATÓRIO DE FIBRA/FIBROCIMENTO. AF_06/2016 SINAPI 94706 UNIDADE	UN	8	JM Engenharia	46,47	371,76
46	INSTALAÇÃO E FORNECIMENTO DE LUVA DE REDUÇÃO, PVC, SOLDAVEL, 50 X 25 MM, PARA AGUA FRIA PREDIAL. UNIDADE	UN	24	JM Engenharia	10,99	263,76
47	INSTALAÇÃO E FORNECIMENTO DE JOELHO DE REDUCAO, PVC, ROSCAVEL, 90 GRAUS, 3/4" X 1/2", PARA AGUA FRIA PREDIAL. UNIDADE	UN	22	JM Engenharia	9,56	210,32
48	INSTALAÇÃO E FORNECIMENTO DE TE SOLDAVEL, PVC, 90 GRAUS, 50 MM, PARA AGUA FRIA PREDIAL (NBR 5648) FORNECIMENTO E INSTALAÇÃO	UN	22	JM Engenharia	15,54	341,88
49	SERVIÇO DE CAIXA ENTERRADA HIDRÁULICA RETANGULAR EM ALVENARIA COM TIJOLOS CERÂMICOS MACIÇOS, DIMENSÕES INTERNAS: 0,6X0,6X0,6 M PARA REDE DE ESGOTO. AF_05/2018 SINAPI 97902. UNIDADE	UN	12	JM Engenharia	556,78	6681,36
50	SERVIÇO DE INSTALAÇÃO E FORNECIMENTO DE CAIXA SIFONADA, PVC, DN 100 X 100 X 50 MM, JUNTA ELÁSTICA, FORNECIDA E INSTALADA EM RAMAL DE DESCARGA OU EM RAMAL DE ESGOTO SANITÁRIO. AF_12/2014 SINAPI 89707 UNIDADE	UN	10	JM Engenharia	36,50	365,00
51	SERVIÇO DE INSTALAÇÃO E FORNECIMENTO DE RALO SIFONADO, PVC, DN 100 X 40 MM, JUNTA SOLDÁVEL, FORNECIDO E INSTALADO EM RAMAIS DE ENCAMINHAMENTO DE ÁGUA PLUVIAL. AF_12/2014 SINAPI 89495 UNIDADE	UN	22	JM Engenharia	10,50	231,00
52	SERVIÇO DE INSTALAÇÃO E FORNECIMENTO DE SIFÃO DO TIPO GARRAFA/COPO EM PVC 1.1/4 X 1.1/2? - . AF_01/2020 SINAPI 86882. UNIDADE	UN	42	JM Engenharia	19,86	834,12
53	SERVIÇO DE DE INSTALAÇÃO E FORNECIMENTO DE VÁLVULA EM PLÁSTICO 1? PARA PIA, TANQUE OU LAVATÓRIO, COM OU SEM LADRÃO AF_01/2020 SINAPI 86879. UNIDADE	UN	38	JM Engenharia	7,34	278,92
54	SERVIÇO DE INSTALAÇÃO E FORNECIMENTO DE VÁLVULA EM PLÁSTICO CROMADO TIPO AMERICANA 3.1/2? X 1.1/2? SEM ADAPTADOR PARA PIA. AF_01/2020 SINAPI 86880 UNIDADE	UN	8	JM Engenharia	20,50	164,00
55	SERVIÇOS DE INSTALAÇÃO E FORNECIMENTO DE CURVA CURTA 90 GRAUS, PVC, SERIE NORMAL, ESGOTO PREDIAL, DN 100 MM, JUNTA ELÁSTICA, FORNECIDO E INSTALADO EM RAMAL DE DESCARGA OU RAMAL DE ESGOTO SANITÁRIO. AF_12/2014 SINAPI 89748 UNIDADE	UN	4	JM Engenharia	38,50	154,00
56	SERVIÇO DE INSTALAÇÃO E FORNECIMENTO DE CURVA CURTA 90 GRAUS, PVC, SERIE NORMAL, ESGOTO PREDIAL, DN 40 MM, JUNTA SOLDÁVEL, FORNECIDO E INSTALADO EM RAMAL DE DESCARGA OU RAMAL DE ESGOTO SANITÁRIO. AF_12/2014 SINAPI 89728. UNIDADE	SC	56	JM Engenharia	10,50	588,00

57	SERVIÇO DE INSTALAÇÃO E FORNECIMENTO DE JOELHO 45 GRAUS, PVC, SERIE NORMAL, ESGOTO PREDIAL, DN 40 MM, JUNTA SOLDÁVEL, FORNECIDO E INSTALADO EM RAMAL DE DESCARGA OU RAMAL DE ESGOTO SANITÁRIO. AF_12/2014 SINAPI 89726. UNIDADE	SN	34	JM Engenharia	7,01	238,34
58	SERVIÇO DE INSTALAÇÃO DE JOELHO 45 GRAUS, PVC, SERIE NORMAL, ESGOTO PREDIAL, DN 100 MM, JUNTA ELÁSTICA, FORNECIDO E INSTALADO EM RAMAL DE DESCARGA OU RAMAL DE ESGOTO SANITÁRIO. AF_12/2014 SINAPI 89746 UNIDADE.	UN	10	JM Engenharia	23,56	235,60
59	SERVIÇO DE INSTALAÇÃO E FORNECIMENTO DE JOELHO 90 GRAUS, PVC, SERIE NORMAL, ESGOTO PREDIAL, DN 100 MM, JUNTA ELÁSTICA, FORNECIDO E INSTALADO EM RAMAL DE DESCARGA OU RAMAL DE ESGOTO SANITÁRIO. AF_12/2014 SINAPI 89744 UNIDADE	UN	18	JM Engenharia	22,84	411,12
60	SERVIÇO DE INSTALAÇÃO E FORNECIMENTO DE JOELHO 90 GRAUS, PVC, SERIE NORMAL, ESGOTO PREDIAL, DN 40 MM, JUNTA SOLDÁVEL, FORNECIDO E INSTALADO EM RAMAL DE DESCARGA OU RAMAL DE ESGOTO SANITÁRIO. AF_12/2014 SINAPI 89724. UNIDADE	UN	42	JM Engenharia	9,99	419,58
61	SERVIÇO DE INSTALAÇÃO E FORNECIMENTO DE JUNÇÃO SIMPLES, PVC, SERIE NORMAL, ESGOTO PREDIAL, DN 100 X 100 MM, JUNTA ELÁSTICA, FORNECIDO E INSTALADO EM RAMAL DE DESCARGA OU RAMAL DE ESGOTO SANITÁRIO. AF_12/2014 SINAPI 89797. UNIDADE	UN	20	JM Engenharia	44,45	889,00
62	SERVIÇO DE INSTALAÇÃO E FORNECIMENTO DE JUNCAO SIMPLES, PVC, DN 100 X 50 MM, SERIE NORMAL PARA ESGOTO PREDIAL. UNIDADE	UN	16	JM Engenharia	32,48	519,68
63	SERVIÇO DE INSTALAÇÃO E FORNECIMENTO DE PROLONGAMENTO PVC PARA CAIXA SIFONADA 100 MM X 100 MM (NBR 5688) UNIDADE.	UN	4	JM Engenharia	15,60	62,40
64	SERVIÇO DE INSTALAÇÃO E FORNECIMENTO DE REDUCAO EXCENTRICA PVC P/ ESG PREDIAL DN 100 X 50MM. UNIDADE	UN	6	JM Engenharia	19,08	114,48
65	SERVIÇO DE INSTALAÇÃO E FORNECIMENTO DE TUBO PVC, SÉRIE R, ÁGUA PLUVIAL, DN 100 MM, FORNECIDO E INSTALADO EM RAMAL DE ENCAMINHAMENTO. AF_12/2014 SINAPI 89512 METRO	MT	123	JM Engenharia	58,65	7.213,95
66	SERVIÇOS DE INSTALAÇÃO E FORNECIMENTO DE TUBO PVC, SÉRIE R, ÁGUA PLUVIAL, DN 40 MM, FORNECIDO E INSTALADO EM RAMAL DE ENCAMINHAMENTO. AF_12/2014 SINAPI 89508 METRO	MT	171	JM Engenharia	18,89	3.230,19
67	SERVIÇO DE INSTALAÇÃO E FORNECIMENTO DE JUNÇÃO SIMPLES, PVC, SERIE R, ÁGUA PLUVIAL, DN 40 MM, JUNTA SOLDÁVEL, FORNECIDO E INSTALADO EM RAMAL DE ENCAMINHAMENTO. AF_12/2014 SINAPI 89561 UNIDADE	UN	40	JM Engenharia	11,09	443,60
68	SERVIÇO DE INSTALAÇÃO E FORNECIMENTO DE TE PVC SOLDAVEL, BBB, 90 GRAUS, DN 40 MM, PARA ESGOTO SECUNDARIO PREDIAL UNIDADE	UN	6	JM Engenharia	15,60	93,60
69	SERVIÇO DE KIT DE PORTA DE MADEIRA PARA PINTURA, SEMI-OCA (LEVE OU MÉDIA), PADRÃO MÉDIO, 90X210CM, ESPESSURA DE 3,5CM, ITENS INCLUSOS: DOBRADIÇAS, MONTAGEM E INSTALAÇÃO DO BATENTE, FECHADURA COM EXECUÇÃO DO FURO - FORNECIMENTO E INSTALAÇÃO. AF_12/2019 SINAPI 90844 UNIDADE	UN	20	JM Engenharia	820,45	16.409,00



70	SERVIÇO DE KIT DE PORTA DE MADEIRA PARA PINTURA, SEMI-OCA (LEVE OU MÉDIA), PADRÃO MÉDIO, 70X210CM, ESPESSURA DE 3,5CM, ITENS INCLUSOS: DOBRADIÇAS, MONTAGEM E INSTALAÇÃO DO BATENTE, FECHADURA COM EXECUÇÃO DO FURO - FORNECIMENTO E INSTALAÇÃO. AF_12/2019 SINAPI 90845. UNIDADE	UN	40	JM Engenharia	754,98	30.199,20
71	SERVIÇO DE PINTURA TINTA DE ACABAMENTO (PIGMENTADA) A ÓLEO EM MADEIRA, 2 DEMÃOS. AF_01/2021 SINAPI 102217. METRO QUADRADO	M²	97	JM Engenharia	12,98	1.259,06
72	SERVIÇO DE JANELA DE ALUMÍNIO DE CORRER COM 4 FOLHAS PARA VIDROS, COM VIDROS, BATENTE, ACABAMENTO COM ACETATO OU BRILHANTE E FERRAGENS. EXCLUSIVE ALIZAR E CONTRAMARCO. FORNECIMENTO E INSTALAÇÃO. AF_12/2019 SINAPI 94573 METRO QUADRADO	M²	35	JM Engenharia	635,00	22.225,00
73	SERVIÇO DE JANELA DE ALUMÍNIO DE CORRER COM 2 FOLHAS PARA VIDROS, COM VIDROS, BATENTE, ACABAMENTO COM ACETATO OU BRILHANTE E FERRAGENS. EXCLUSIVE ALIZAR E CONTRAMARCO. FORNECIMENTO E INSTALAÇÃO. AF_12/2019 SINAPI 94570. METRO QUADRADO	M²	8	JM Engenharia	552,90	4.423,20
74	SERVIÇO DE REMOÇÃO DE TELHAS, DE FIBROCIMENTO, METÁLICA E CERÂMICA, DE FORMA MANUAL, COM REAPROVEITAMENTO PARCIAL SINAPI 97647. METRO QUADRADO.	M²	4000	JM Engenharia	2,80	11.200,00
75	SERVIÇO DE REMOÇÃO DE TRAMA DE MADEIRA PARA COBERTURA, DE FORMA MANUAL, SEM REAPROVEITAMENTO. AF_12/2007 SINAPI 97650. METRO QUADRADO	M²	4000	JM Engenharia	5,50	22.000,00
76	SERVIÇO DE TRAMA DE MADEIRA COMPOSTA POR RIPAS, CAIBROS E TERÇAS PARA TELHADOS DE ATÉ 2 ÁGUAS PARA TELHA ONDULADA DE FIBROCIMENTO, METÁLICA, PLÁSTICA OU TERMOACÚSTICA, INCLUSO TRANSPORTE VERTICAL. AF_07/2019. SINAPI 92580. METRO QUADRADO. SINAPI 92539	M²	500	JM Engenharia	40,06	20.030,00
77	SERVIÇO DE TELHAMENTO COM TELHA METÁLICA TERMOACÚSTICA E = 30 MM, COM ATÉ 2 ÁGUAS, INCLUSO IÇAMENTO. AF_07/2019. SINAPI 94216. METRO QUADRADO.	M²	1500	JM Engenharia	199,00	298.500,00
78	INSTALAÇÃO E FORNECIMENTO DE CUMEEIRA EM PERFIL ONDULADO DE ALUMÍNIO - COMPOSIÇÃO DE PREÇOS CONFORME BOLETIM SINAPI - COM BDI. CÓDIGO: 75220 (SINAPI) - METRO.	MT	200	JM Engenharia	53,74	10.748,00
79	SERVIÇO DE CALHA EM CHAPA DE AÇO GALVANIZADO NÚMERO 24, DESENVOLVIMENTO DE 33 CM, INCLUSO TRANSPORTE VERTICAL. AF_07/2019 SINAPI 94227. METRO	MT	200	JM Engenharia	46,08	9.216,00
80	SERVIÇO DE RUFO EM CHAPA DE AÇO GALVANIZADO NÚMERO 24, CORTE DE 25 CM, INCLUSO TRANSPORTE VERTICAL. AF_07/2019 SINAPI 94231. METRO.	MT	200	JM Engenharia	37,12	7.424,00
Valor Total do Lote 001:					R\$ 798.000,00	

**VALOR TOTAL DO REGISTRO DE PREÇO: R\$ 798.000,00.**

1.2. O preço unitário de cada item englobará todas as despesas relativas ao objeto, bem como os respectivos custos diretos e indiretos, incluindo seguro, tributos, remunerações, despesas fiscais e financeiras, benefícios e despesas indiretas (BDI), manuais, transporte, todas as taxas e quaisquer outras necessárias ao cumprimento do objeto deste registro, e não será considerada nenhuma reivindicação adicional de pagamento ou reajustamento de preços.

**2. DA EXPECTATIVA DE FORNECIMENTO**

2.1. Esta Ata de Registro de Preço não gera a obrigação aos órgãos e entidades participantes do Registro de Preços, de contratar, possuindo característica de futura e eventual contratação de acordo com os preços, fornecedores beneficiários e condições relacionadas na licitação e propostas apresentadas.

2.2. Órgãos/Entidades participantes que responderam à **pesquisa de quantitativo nº 509** acostada ao processo administrativo e encerrada no dia **24/03/2021**, Sendo os seguintes: **UNEMAT**.

2.3. A utilização dos quantitativos registrados nesta Ata, pelos órgãos ou entidades participantes, será restrita ao quantitativo informado na pesquisa de demanda, conforme relatório de pesquisa anexo ao edital.

2.3.1. Os demais Órgãos ou Entidades, não participantes e demais, serão adesos na forma prevista no Decreto federal nº 7.892/2013 e Decreto Estadual nº. 840/2017 e alterações (Adesão Carona).

2.4. A utilização dos quantitativos registrados nesta Ata, pelos órgãos ou entidades participantes, será restrita ao quantitativo informado na pesquisa de demanda, conforme relatório de pesquisa anexo ao edital.

2.4.1. Excepcionalmente a Unemat poderá remanejar entre os participantes da Ata de Registro de Preços, os quantitativos registrados, desde que devidamente justificado pelo órgão adeso, conforme o artigo 77, VII do Decreto Estadual nº 840/2017.

**A PRESENTE ATA FOI ASSINADA NO DIA 14/05/2021 E POSSUI VALIDADE DE 12 MESES CONTADOS A PARTIR DA DATA DA PUBLICAÇÃO NO DIÁRIO OFICIAL DO ESTADO.**

**ORIGINAL DEVIDAMENTE ASSINADO NOS AUTOS DA ATA DE REGISTRO DE PREÇOS Nº 006/2021 - UNEMAT, DISPONIVEL NA INTEGRA NO SITE DA UNEMAT OU NOS AUTOS.**

## MT PAR

## MT PARTICIPAÇÕES E PROJETOS S.A.

## EXTRATO DO CONTRATO Nº 010/2021/MTPAR

**CONTRATANTE:** MT Participações e Projetos S.A. - MT-PAR, CNPJ 17.816.442/0001-03.

**CONTRATADA:** Engetela Comercio e Serviços EIRELI, CNPJ: 12.721.248/0001-20.

**OBJETO:** Contratação de empresa para execução de serviço de cercamento de terreno, compreendendo o fornecimento de todo o material de consumo e insumos necessários à execução, a fim de delimitar uma área de propriedade da MT Participações e Projetos S.A - MT-PAR que será destinada à construção de um Centro Integrado Multieventos, conforme condições e especificações técnicas constantes no Termo de Referência.

**VIGÊNCIA:** 5 meses, de 17/05/2021 a 17/10/2021.

**DOTAÇÃO ORÇAMENTÁRIA:** 04501.0001.04.122.504.1202.9900.449000 000.196.4.1.

**VALOR GLOBAL:** R\$ 997.000,00

**DATA DE ASSINATURA:** 13 de maio de 2021.

**PROTOCOLO Nº:** 68699/2021

**ASSINAM:** Pela Contratante, WENER SANTOS e pela Contratada MILLER SCATOLINO MESQUITA.

A integra do contrato pode ser consultada no portal de transparência do Governo do Estado de Mato Grosso.

## PORTARIA Nº. 025/2021

**O Presidente da MT Participações e Projetos S.A. - MT-PAR,** no uso de suas atribuições legais,  
**RESOLVE:**

**Art. 1º** - Designar os servidores abaixo relacionados para exercerem a função de Fiscal Titular e Fiscal Substituto de Contrato.

**Art. 2º** Os servidores ficam autorizados a praticar todos os atos necessários para garantir a regular execução contratual e desenvolverão os trabalhos sem prejuízo de suas atribuições rotineiras.

CONTRATO Nº	CONTRATADA	FISCAL
010/2021/MTPAR	ENGETELA COMERCIO E SERVICOS EIRELI, CNPJ: 12.721.248/0001-20.	TITULAR: GIOVANNA RODRIGUES MONTEIRO MAYER. MATRÍCULA: 1127. SUBSTITUTO: VALTER FERNANDES MODESTO JUNIOR. MATRÍCULA: 1114.

**Art. 3º** - Esta portaria entrará em vigor na data da sua publicação, surtindo efeitos a partir do início da vigência do contrato.

Cuiabá-MT, 18/05/2021

**WENER SANTOS**

Diretor Presidente

MT Participações e Projetos S.A - MT-PAR

## EXTRATO DO 1º TERMO ADITIVO DO CONTRATO 022/2020/MTPAR

**CONTRATANTE:** MT Participações e Projetos S.A. - MT-PAR, CNPJ 17.816.442/0001-03.

**CONTRATADA:** Prime Consultoria e Assessoria Empresarial LTDA, CNPJ: 05.340.639/0001-30.

**OBJETO:** Prorrogação da vigência e a alteração quantitativa do Contrato nº 007/2020/MTPAR, relativo a contratação de empresa especializada na prestação dos serviços de administração e gerenciamento informatizado via web, do abastecimento de veículos oficiais da MT Participações e Projetos S.A - MT-PAR, com tecnologia de cartão eletrônico com chip, em rede de postos credenciados, sem taxa de administração

**DOTAÇÃO ORÇAMENTÁRIA:** Unidade Orçamentária: 04501. Programa: 036. Projeto Atividade: 2006. Elemento de Despesa: 3.3.90.30.000. Fonte: 100/300.

**DO VALOR DO TERMO ADITIVO E DO ACRESCIMO DE QUANTITATIVOS:** O valor total deste instrumento é de R\$ 6.465,50. O valor global do contrato passa a ser R\$ 49.573,30 depois de feito o acréscimo do quantitativo detalhado na cláusula 2.3 do Termo Aditivo. Ficam acrescidos ao contrato os quantitativos abaixo que correspondem ao percentual de aproximadamente 15% sobre o valor originalmente contratado para o lote único.

**DA VIGÊNCIA:** Fica prorrogada a vigência do contrato 007/2020/MTPAR até o dia 30/06/2021.

**DATA DE ASSINATURA:** 18/05/2021

**PROTOCOLO Nº:** 209297/2020

**DA RATIFICAÇÃO:** Ficam mantidas integralmente as demais cláusulas e condições estabelecidas no instrumento inicial, desde que não contrariem, implícita ou explicitamente, as previstas neste aditivo.

**ASSINAM:** Pela Contratante, WENER SANTOS e pela Contratada SIRLENE CARDOSO MINGANTI

A integra do contrato pode ser consultada no portal de transparência do Governo do Estado de Mato Grosso.

## EXTRATO DO 1º TERMO ADITIVO DO CONTRATO 014/2020/MTPAR

**CONTRATANTE:** MT Participações e Projetos S.A. - MT-PAR, CNPJ 17.816.442/0001-03.

**CONTRATADA:** N CARRER EIRELI, CNPJ: 33.105.231/0001-19.

**OBJETO:** Alteração quantitativa do Contrato nº 014/2020/MTPAR, relativo a aquisição de materiais para limpeza e higienização para atender as necessidades da MT-PAR

**DOTAÇÃO ORÇAMENTÁRIA:** Unidade Orçamentária: 04501. Programa: 036. Projeto Atividade: 2007. Elemento de Despesa: 3.3.90.30.000. Fonte: 100/300.

**DO VALOR DO TERMO ADITIVO E DO ACRESCIMO DE QUANTITATIVOS:** O valor total deste instrumento é de R\$ 475,50. O valor global do contrato passa a ser R\$ 2.393,25 depois de feito o acréscimo do quantitativo detalhado na cláusula 2.3 do Termo Aditivo. Ficam acrescidos ao contrato os quantitativos que correspondem ao percentual de 25% sobre o valor originalmente contratado.

**DATA DE ASSINATURA:** 13/05/2021

**PROTOCOLO Nº:** 351553/2020

**DA RATIFICAÇÃO:** Ficam mantidas integralmente as demais cláusulas e condições estabelecidas no instrumento inicial, desde que não contrariem, implícita ou explicitamente, as previstas neste aditivo.

**ASSINAM:** Pela Contratante, WENER SANTOS e pela Contratada NATALLI CARRER

A integra do contrato pode ser consultada no portal de transparência do Governo do Estado de Mato Grosso.



mt.gov.br

**ISSO É ROTINA  
PRA VOCÊ.**

**ÁGUA PARADA, PRA  
DENGUE, TAMBÉM.**

**CERTOS HÁBITOS SÃO ROTINA  
PRA GENTE. MAS POR QUE  
COMBATER A DENGUE  
AINDA NÃO?**

Faça do combate à Dengue uma rotina. Só assim será possível eliminar esse perigo.



Vire garrafas de cabeça para baixo



Limpe e tampe bem a caixa d'água



Troque sempre a água do seu pet



Elimine água em vasos de flores



Mantenha calhas secas e limpas



Mantenha piscinas limpas

**A DENGUE MATA.**

MUDAR SUA ROTINA É CUIDAR DA SUA FAMÍLIA.





# PROCURADORIA GERAL DE JUSTIÇA

## EXTRATO DE CONTRATO

**Processo (GEDOC):** 20.14.0001.0009262/2019-33. **Espécie:** Contrato nº 35/2021. **LOCATÁRIO:** MINISTÉRIO PÚBLICO DO ESTADO DE MATO GROSSO, por intermédio da PROCURADORIA GERAL DE JUSTIÇA, CNPJ/MF nº 14.921.092/0001-57. **LOCADORA:** LURDES GIACOMINI, CPF nº 000.xxx.xxx-10. **Objeto:** Locação de imóvel urbano situado à Avenida Norte, lote 7, quadra 1, Bairro Setor F, Querência/MT, com área de 191,10 m², registrado sob a matrícula nº 1.626, livro nº 2, folha 01, no Cartório do 2º Ofício de Registro de Imóveis de Querência, destinado à instalação e funcionamento da Promotoria de Justiça da Comarca de Querência/MT. **Valor Mensal:** R\$ 3.500,00 (três mil e quinhentos reais). **Forma de pagamento:** Ordem bancária. **Dotação orçamentária:** Unidade Orçamentária: 08101 - Procuradoria-Geral de Justiça, Projeto/Atividade: 2005.9900, Natureza de Despesa: 3390.3600, Fonte de Recurso: 100 / 300. **Vigência:** 12 (doze) meses, a partir da data da assinatura. **Assinado:** Em Cuiabá/MT, 17 de maio de 2021. **Assinam:** Esther Louise Asvolinsque Peixoto - Subprocuradora-Geral de Justiça Administrativa e Lurdes Giacomini - Locadora.

## EXTRATO DE TERMO ADITIVO

**Processo (Gedoc):** 20.14.0001.0001560/2021-13. **Espécie:** 1º Termo Aditivo ao Contrato nº 120/2020. **Contratante:** MINISTÉRIO PÚBLICO DO ESTADO DE MATO GROSSO, por intermédio da PROCURADORIA GERAL DE JUSTIÇA - PGJ, CNPJ/MF nº 14.921.092/0001-57. **Contratada:** DALLABRIDA AVALIACOES, PERICIAS E PROJETOS EIRELI, CNPJ/MF 26.104.739/0001-37. **Objeto:** Prorrogação do prazo de vigência do contrato nº 102/2020, que tem por objeto a contratação de serviços técnicos de topografia para a execução de levantamento planialtimétrico cadastral e de delimitação da área do terreno que abrigará a sede das Promotorias de Justiça de Jaciara/MT nos termos do art. 57, § 1º, inc. VI e § 2º da Lei 8.666/93 e, em virtude da vigência da Lei Geral de Proteção de Dados Pessoais (Lei nº 13.709/2018 - LGPD), que dispõe sobre o tratamento de dados pessoais, inclusive nos meios digitais, incluir na cláusula "CLÁUSULA NONA - DAS OBRIGAÇÕES DA CONTRATADA E DA CONTRATANTE", os itens que tratam da proteção de dados pessoais. **Prazo:** Prorroga-se o prazo de vigência por mais 120 (cento e vinte) dias, a partir de 25 de maio de 2021. **Assinado:** Em Cuiabá/MT, 13 de maio de 2021. **Assinam:** Esther Louise Asvolinsque Peixoto - Subprocuradora-Geral de Justiça Administrativa e Terezinha Aparecida Dalabrida - Representante da empresa contratada.

## EXTRATO DE ATA DE REGISTRO DE PREÇOS

**Processo (GEDOC):** 20.14.0001.0004633/2020-77. **Espécie:** Ata de Registro de Preços nº 13/2021. **Contratante:** MINISTÉRIO PÚBLICO DO ESTADO DE MATO GROSSO, por intermédio da PROCURADORIA-GERAL DE JUSTIÇA, CNPJ/MF nº 14.921.092/0001-57. **Fornecedora:** JOAO PAULO FANINI DOURADINHO EPP, CNPJ 24.613.818/0001-48. **Objeto:** Registro de preços para futura e eventual contratação de empresa especializada no fornecimento de materiais para realização de serviços de jardinagem nas unidades do Ministério Público do Estado de Mato Grosso, localizadas na cidade de Cuiabá, especificados nos itens 01, 02, 03, 04, 05, 10, 11, 13, 14, 18, 20, 23, 25, 26 e 31 da DESCRIÇÃO DOS SERVIÇOS E MATERIAIS do Termo de Referência, anexo I do Edital de Pregão Eletrônico nº 016/2021. **Valor:** R\$ 85.919,80 (oitenta e cinco mil, novecentos e dezanove reais e oitenta centavos). **Dotação orçamentária:** Unidade Orçamentária: 08101 - Procuradoria-Geral de Justiça, Projeto/Atividade: 2005.9900, Natureza de Despesa: 3390.3000, Fonte de Recurso: 100/300. **Validade:** 12 (doze) meses, a partir da assinatura, não podendo ser prorrogada. **Assinado:** Em Cuiabá/MT, 14 de maio de 2021. **Assinam:** Esther Louise Asvolinsque Peixoto - Representante do Ministério Público e João Paulo Fanini Douradinho - Representante da Empresa Fornecedora.

## EXTRATO DE ATA DE REGISTRO DE PREÇOS

**Processo (GEDOC):** 20.14.0001.0004633/2020-77. **Espécie:** Ata de Registro de Preços nº 14/2021. **Contratante:** MINISTÉRIO PÚBLICO DO ESTADO DE MATO GROSSO, por intermédio da PROCURADORIA-GERAL DE JUSTIÇA, CNPJ/MF nº 14.921.092/0001-57. **Fornecedora:** REGIANE LUZIA DE SOUZA TEDESCHI EPP, CNPJ nº 06.048.962/0001-05. **Objeto:** Registro de preços para futura e eventual contratação de empresa especializada no fornecimento de materiais para realização de serviços de jardinagem nas unidades do Ministério Público do Estado de Mato Grosso, localizadas na cidade de Cuiabá, especificados nos itens 06, 07, 08 e 22 da DESCRIÇÃO DOS SERVIÇOS E MATERIAIS do Termo de Referência, anexo I do Edital de Pregão Eletrônico nº 016/2021. **Valor:** R\$ 2.220,92 (dois mil, duzentos e vinte reais e noventa e dois centavos). **Dotação orçamentária:** Unidade Orçamentária: 08101 - Procuradoria-Geral de Justiça, Projeto/Atividade: 2005.9900, Natureza de Despesa:

3390.3000, Fonte de Recurso: 100/300. **Validade:** 12 (doze) meses, a partir da assinatura, não podendo ser prorrogada. **Assinado:** Em Cuiabá/MT, 14 de maio de 2021. **Assinam:** Esther Louise Asvolinsque Peixoto - Representante do Ministério Público e Regiane Luzia de Souza Tedeschi - Representante da Empresa Fornecedora.

## EXTRATO DE ATA DE REGISTRO DE PREÇOS

**Processo (GEDOC):** 20.14.0001.0004633/2020-77. **Espécie:** Ata de Registro de Preços nº 15/2021. **Contratante:** MINISTÉRIO PÚBLICO DO ESTADO DE MATO GROSSO, por intermédio da PROCURADORIA-GERAL DE JUSTIÇA, CNPJ/MF nº 14.921.092/0001-57. **Fornecedora:** IDEAL COMERCIO E SERVICOS EIRELI, CNPJ 20.223.159/0001-82. **Objeto:** Registro de preços para futura e eventual contratação de empresa especializada no fornecimento de materiais para realização de serviços de jardinagem nas unidades do Ministério Público do Estado de Mato Grosso, localizadas na cidade de Cuiabá, especificados nos itens 09, 12, 15, 16, 19, 21, 24, 27 e 30 da DESCRIÇÃO DOS SERVIÇOS E MATERIAIS do Termo de Referência, anexo I do Edital de Pregão Eletrônico nº 016/2021. **Valor:** R\$ 6.617,40 (seis mil, seiscentos e dezessete reais e quarenta centavos). **Dotação orçamentária:** Unidade Orçamentária: 08101 - Procuradoria-Geral de Justiça, Projeto/Atividade: 2005.9900, Natureza de Despesa: 3390.3000, Fonte de Recurso: 100/300. **Validade:** 12 (doze) meses, a partir da assinatura, não podendo ser prorrogada. **Assinado:** Em Cuiabá/MT, 14 de maio de 2021. **Assinam:** Esther Louise Asvolinsque Peixoto - Representante do Ministério Público e Vanderlei Gonçalves da Silva Junior - Representante da Empresa Fornecedora.

## AVISO DE LICITAÇÃO

**Edital nº:** 032/2021-MP/PGJ. **Modalidade:** PREGÃO ELETRÔNICO **Tipo:** MENOR PREÇO **Data e horário da Sessão:** 02 de JUNHO de 2021, as 09h30min. (HORÁRIO DE BRASÍLIA). **Objeto da Licitação:** CONTRATAÇÃO DE EMPRESA ESPECIALIZADA PARA FORNECER MÃO DE OBRA, MATERIAIS, INSUMOS E DEMAIS RECURSOS NECESSÁRIOS PARA INSTALAR ESTRUTURAS METÁLICAS, ALÉM DE FORNECIMENTO E INSTALAÇÃO DE COBERTURA (TECIDO TIPO SOMBRITE COM FIOS DE PEAD - POLIETILENO DE ALTA DENSIDADE) PARA ESTAS ESTRUTURAS QUE SERÃO UTILIZADAS COMO VAGAS DE ESTACIONAMENTO DO TIPO SOBREADOR, NA ÁREA EXTERNA DO PRÉDIO ANEXO DA PROCURADORIA GERAL DE JUSTIÇA DO ESTADO DE MATO GROSSO, CONFORME ESPECIFICAÇÃO E QUANTITATIVOS DESCRITOS NO TERMO DE REFERÊNCIA - ANEXO I DO EDITAL. **LOCAL DA SESSÃO PÚBLICA DE DISPUTAS:** A presente licitação será realizada no portal: <https://www.comprasgovernamentais.gov.br>. **AQUISIÇÃO DO EDITAL:** O edital encontra-se disponível nos sites <https://www.comprasgovernamentais.gov.br> e [www.mpmpt.mp.br](http://www.mpmpt.mp.br) (link Licitações), podendo também ser obtido pelo e-mail [licitacoes@mpmt.mp.br](mailto:licitacoes@mpmt.mp.br). Maiores informações pelo telefone (65) 3613-1635.

Cuiabá/MT, 18 de maio de 2021

**Everton Queiroz Camargo**

Gerente de Licitações em Substituição

Informe Publicitário

[www.mt.gov.br](http://www.mt.gov.br)

## ATENÇÃO

Se você sentir qualquer sintoma da Covid-19, procure imediatamente um médico. Tomar a medicação certa, logo no início da doença, já salvou milhares de vidas e pode salvar a sua.

MT  
UNIDO  
para  
superar





# PROCURADORIA GERAL DO ESTADO

**EXTRATO DO 2º TERMO ADITIVO AO CONTRATO Nº 017/2019/PGE.**  
**CONTRATANTE:** PROCURADORIA GERAL DO ESTADO - PGE/MT.  
**CONTRATADA:** Boa Vista Serviços S/A  
**OBJETO DO ADITIVO:** Alteração das Especificações do Objeto e Valor contidos na Clausula Terceira, passando a vigorar a seguinte tabela:

ITEM	ESPECIFICAÇÃO DO ITEM	QTD SERV.	VALOR UNIT	CUSTO TOTAL DO SERVIÇO
1	Serviço 1 - GESTÃO ESTRATÉGICA E OPERACIONAL DE DEVEDORES			
	Solução para prestação de serviço de segmentação e gestão estratégica de devedores	1	R\$ 0,00	R\$ 0,00
	Processamento de Pessoa Física-PF	275.000	R\$ 0,33	R\$ 90.750,00
	Processamento de Pessoa Jurídica - PJ	150.000	R\$ 0,33	R\$ 49.500,00
	Serviço 2 - COBRANÇA ADMINISTRATIVA			
	Acionamento de Negativação (decisão da quantidade de envio dependerá da estratégia adotada após o processo de segmentação)	616.250	R\$ 2,00	R\$ 1.232.500,00
	Acionamento - E-mail (decisão da quantidade de envio dependerá da estratégia adotada após o processo de segmentação)	187.500	R\$ 0,25	R\$ 46.875,00
	Acionamento - mensagens SMS (decisão da quantidade de envio dependerá da estratégia adotada após o processo de segmentação)	375.000	R\$ 0,30	R\$ 112.500,00
	Serviço 3 - ENRIQUECIMENTO DA BASE DE DADOS CADASTRAIS			
	a) Enriquecimento de dados cadastrais			
	Email	233.750	R\$ 0,03	R\$ 7.012,50
	Enriquecimento - PF: Nome, data de nascimento, endereço, telefone, CPF, renda, renda familiar, estado civil, identificação de parentes próximos (pais, cônjuge, filhos etc.), e-mails (ativos e válidos) e marcação de sócios de empresas.	95.000	R\$ 1,21	R\$ 114.950,00
	Enriquecimento - PJ: Razão Social, nome de fantasia, data de abertura, endereço, telefone, CNPJ, CNAE, status do CNPJ na Receita Federal (para segmentação do acionamento) e capital social.	138.750	R\$ 0,37	R\$ 51.337,50
	b) Verificação/confirmação de dados			
	Dados cadastrais de PF	95.000	R\$ 1,33	R\$ 126.350,00
	Dados cadastrais de PJ	138.750	R\$ 0,39	R\$ 54.112,50
	Validação de e-mail	233.750	R\$ 0,04	R\$ 9.350,00
	CAPACITAÇÃO - de até 20 servidores	1	R\$ 0,00	R\$ 00,0
	VALOR GLOBAL			R\$ 1.895.237,50

VIGENCIA: 12 meses

PROCESSO Nº: 43816/2021

ASSINAM: pela CONTRATANTE: Procurador Geral Adjunto e Ordenadora de Despesas: LUIS OTAVIO TROVO MARQUES DE SOUZA e pela CONTRATADA: Alexandre Kanbach e Ricardo Lopes



BAIXE O APLICATIVO E  
ACOMPANHE OS SORTEIOS.

**Com CPF na nota  
você ajuda a  
uma instituição  
e ainda concorre  
a mais de 1000  
prêmios por mês.**



**Acesse o site e baixe  
o aplicativo para saber  
todas as informações.**

**nota.mt.gov.br**



SIGILO TOTAL DAS  
SUAS INFORMAÇÕES.

Antes de fazer seu cadastro, confira o regulamento completo no site.

SEFAZ  
Secretaria  
de Estado  
de Fazenda



Governo de  
**Mato  
Grosso**

**DEFENSORIA PÚBLICA****PORTARIA Nº 0595/2021/SDPG**

**A SEGUNDA SUBDEFENSORA PÚBLICA-GERAL DO ESTADO DE MATO GROSSO**, no uso de suas atribuições legais e institucionais, conferidas pelo art. 14 - Seção I - A da Lei 146/2003 com redação modificada pela Lei Complementar 608/2018;

**RESOLVE:**

**Art. 1º CONCEDER** a Defensora Pública Bruna de Paiva Canesin, usufruto de 10 (dez) dias de férias individuais, para serem usufruídas nos dias 07.06.2021 a 16.06.2021, referente aos períodos aquisitivos 2016/2017 (2 dias) e 2017/2018 (8 dias), conforme procedimento 4945/2021. Ademais, o Defensor Público Felipe de Mattos Takayassu, atuará como substituto, assim como irá cumular o exercício pleno das funções da substituída.

**Art. 2º CONCEDER** a Servidora Pública Roseli Assis da Silva Mourão, matrícula 101003519, usufruto de 10 (dez) dias de férias individuais, para serem usufruídas nos dias 03.11.2021 a 12.11.2021, referente ao período aquisitivo 2020/2021, conforme procedimento 003559/2021.

**Art. 3º CONCEDER** a Servidora Pública Roseli Assis da Silva Mourão, matrícula 101003519, usufruto de 20 (vinte) dias de férias individuais, para serem usufruídas nos dias 25.04.2021 a 14.05.2021, referente ao período aquisitivo 2020/2021, conforme procedimento 003560/2021.

**Art.4º CONCEDER** a Servidora Pública Luciana Borchardt, matrícula 100913, usufruto de 02 (dois) dias de férias compensatórias, para serem usufruídas nos dias 24.05.2021 a 25.05.2021, referente ao plantão integrado, conforme procedimento 003565/2021.

**Art. 5º CONCEDER** a Servidora Pública Andressa Priscila Orth, matrícula 100902, usufruto de 02 (dois) dias de férias compensatórias, para serem usufruídas nos dias 27.05.2021 a 28.05.2021, referente ao plantão integrado, conforme procedimento 003578/2021.

**Art. 6º CONCEDER** a Servidora Pública Andressa Priscila Orth, matrícula 100902, usufruto de 03 (três) dias de férias compensatórias, para serem usufruídas nos dias 31.05.2021 a 02.06.2021, referente ao plantão integrado, conforme procedimento 003579/2021.

**Art. 7º CONCEDER** a Servidora Pública Franciele Conceição Rondoni Rosa, matrícula 101003731, usufruto de 02 (dois) dias de férias compensatórias, para serem usufruídas nos dias 01.06.2021 a 02.06.2021, referente ao plantão integrado, conforme procedimento 003580/2021.

**Art. 8º CONCEDER** a Servidora Pública Franciele Conceição Rondoni Rosa, matrícula 101003731, usufruto de 01 (um) dia de férias compensatórias, para ser usufruída no dia 04.06.2021, referente ao plantão integrado, conforme procedimento 003581/2021.

**Art. 9º CONCEDER** a Servidora Pública Franciele Conceição Rondoni Rosa, matrícula 101003731, usufruto de 04 (quatro) dias de férias compensatórias, para serem usufruídas nos dias 07.06.2021 a 10.06.2021, referente ao plantão integrado, conforme procedimento 003582/2021.

**Art. 10 CONCEDER** a Defensora Pública Gislaíne Figueira Desto, matrícula 100194, usufruto de 10 (dezenove) dias de férias individuais, para serem usufruídas nos dias 14.06.2021 a 02.07.2021, referente ao período aquisitivo 2020/2021, conforme procedimento 003541/2021. Ademais, a Defensora Pública Maila Aletea Zanatta Cassiano Ourives, irá atuar em substituição plena.

**Art. 11 CONCEDER** a Defensora Pública Tathiana Mayra Torchia Franco, matrícula 100524, usufruto de 05 (cinco) dias de férias compensatórias, para serem usufruídas nos dias 19.07.2021 a 23.07.2021, referente ao plantão integrado, conforme procedimento 003577/2021.

**Art. 12 CONCEDER** a Defensora Pública Tathiana Mayra Torchia Franco, matrícula 100524, usufruto de 05 (cinco) dias de férias compensatórias, para serem usufruídas nos dias 26.07.2021 a 30.07.2021, referente ao plantão integrado, conforme procedimento 003577/2021.

**Art. 13 CONCEDER** ao Defensor Público Juliano Botelho de Araújo, matrícula 100349, usufruto de 05 (cinco) dias de férias compensatórias, para serem usufruídas nos dias 14.06.2021 a 18.06.2021, referente ao plantão integrado, conforme procedimento 003583/2021.

**Art. 14 CONCEDER** ao Defensor Público Carlos Wagner Gobati de Matos, matrícula 100717, usufruto de 04 (quatro) dias de férias compensatórias, para serem usufruídas nos dias 25.05.2021 a 28.05.2021, referente ao plantão integrado, conforme procedimento 003584/2021.

**Art. 15 CONCEDER** a Defensora Pública Melissa Gonçalves Rodrigues Vicentim, matrícula 100554, usufruto de 04 (quatro) dias de férias compensatórias, para serem usufruídas nos dias 08.06.2021 a 11.06.2021, referente ao plantão integrado, conforme procedimento 003586/2021.

**Art. 16 CONCEDER** ao Defensor Público Denis Thomaz Rodrigues, matrícula 100499, usufruto de 02 (dois) dias de férias compensatórias, para serem usufruídas nos dias 19.07.2021 a 20.07.2021, referente ao plantão integrado, conforme procedimento 003587/2021.

**Art. 17 CONCEDER** ao Defensor Público Denis Thomaz Rodrigues, matrícula 100499, usufruto de 03 (três) dias de férias compensatórias, para serem usufruídas nos dias 13.10.2021 a 15.10.2021, referente ao plantão integrado, conforme procedimento 003588/2021.  
Cuiabá/MT, 18 de maio de 2021.

**GISELE CHIMATTI BERNA**

Segunda Subdefensora Pública-Geral do Estado de Mato Grosso

**RETIFICAÇÃO DA PORTARIA Nº 0591/2021/DPG**

**Objeto: RETIFICAR em parte a Portaria Nº 0591/2021/DPG de 18 de maio de 2021, publicada no Diário Oficial do Estado nº 28.001.**

**ONDE SE LÊ:**

**Art. 2º** A presente Portaria entra em vigor na data de sua publicação, revogando as disposições contrárias.

**LEIA-SE:**

**Art. 2º** A presente Portaria entra em vigor na data de sua publicação, com efeitos retroativos a partir de 10/05/2021, revogando as disposições contrárias.

Cuiabá/MT, 18 de maio de 2021.

**CLODOALDO APARECIDO GONÇALVES DE QUEIROZ**  
Defensor Público-Geral do Estado de Mato Grosso**ATO Nº 072/2021**

**O DEFENSOR PÚBLICO-GERAL DO ESTADO DE MATO GROSSO**, no uso de suas atribuições institucionais, especialmente a conferida pelo Art. 11, incisos I e V, da Lei Complementar nº 146, de 29 de dezembro de 2003, resolve exonerar **MURYEL DE CAMPOS RODRIGUES** do cargo de Assessora Jurídica (DP-CNE-III) da Defensoria Pública do Estado de Mato Grosso, conforme a Lei nº 10.773, de 05 de dezembro de 2018, com efeitos retroativos a partir de 17 de maio de 2021.

Cuiabá/MT, 18 de maio de 2021.

**CLODOALDO APARECIDO GONÇALVES DE QUEIROZ**  
Defensor Público-Geral do Estado de Mato Grosso**ATO Nº. 04/2021-CGDP/MT**

Dispõe sobre a suspensão temporária dos prazos dos processos físicos no âmbito da Corregedoria-Geral da Defensoria Pública do Estado de Mato Grosso.

**O CORREGEDOR-GERAL DA DEFENSORIA PÚBLICA DO ESTADO DE MATO GROSSO, MÁRCIO FREDERICO DE OLIVEIRA DORILÊO, NO USO DAS ATRIBUIÇÕES LEGAIS E INSTITUCIONAIS QUE LHE SÃO CONFERIDAS PELO ARTIGO 26 DA LEI COMPLEMENTAR ESTADUAL Nº 146/2003 E PELO ART. 5º DO RICGDP/MT:**

**CONSIDERANDO** o recente aumento no número de casos confirmados de COVID-19, de hospitalizações e de óbitos no âmbito do Estado;

**CONSIDERANDO** o teor da Portaria nº. 95/2021/DPG, que dispõe sobre a necessidade de revisar as medidas temporárias de prevenção ao contágio pelo coronavírus (COVID-19) no âmbito da Defensoria do Estado de Mato Grosso;

**CONSIDERANDO** o Decreto nº. 783, de 15 de janeiro de 2021, que dispõe a atualização de medidas excepcionais, de caráter temporário, para a prevenção dos riscos de disseminação do coronavírus (COVID-19) no âmbito do Estado de Mato Grosso;

**CONSIDERANDO** a necessidade de evitar contaminações de grande escala e de restringir riscos;

**CONSIDERANDO** a publicação do ato nº 01/2021-CGDP/MT no Diário Oficial do dia 27/01/2021 e do ato nº 02/2021-CGDP/MT no Diário Oficial do dia 13/04/2021;

**RESOLVE:**

Art. 1º. Suspender os prazos processuais de todos os processos físicos no âmbito da Corregedoria-Geral da Defensoria Pública até o dia 19 de maio de 2021.

Art. 2º. Ficam excetuados da suspensão os trâmites de impulsionamento dos feitos, caso seja possível a sua execução via teletrabalho pelo Sistema de Protocolo (COPLAN) da Instituição.

Art. 3º. Este ato entrará em vigor na data de sua publicação, com efeitos retroativos a 27 de abril de 2021, revogando-se as disposições contrárias.

**MÁRCIO FREDERICO DE OLIVEIRA DORILÊO**  
Corregedor-Geral da Defensoria Pública do Estado

**PORTARIA Nº 0596/2021/SDPG**

**A SEGUNDA SUBDEFENSORA PÚBLICA-GERAL DO ESTADO DE MATO GROSSO**, no uso de suas atribuições legais e institucionais, conferidas pelo art. 14 - Seção I - A da Lei 146/2003 com redação modificada pela Lei Complementar 608/2018;

**RESOLVE:**

**Art. 1º CANCELAR** 20 (vinte) dias de férias individuais da Servidora Pública Izabela de Rezende, matrícula 100960, que seriam usufruídas nos dias 07/06/2021 a 16/06/2021 (10 dias) e 09/12/2021 a 18/12/2021 (10 dias), já deferidas anteriormente por meio da Portaria Nº 01255/2020/SDPG, publicada no Diário Oficial do Estado nº 27.889 no dia 02 de dezembro de 2020, conforme procedimento nº 5086/2021.

Cuiabá/MT, 18 de maio de 2021.

**GISELE CHIMATTI BERNA**  
Segunda Subdefensora Pública-Geral do Estado de Mato Grosso

**PORTARIA Nº 0597/2021/SDPG**

**A SEGUNDA SUBDEFENSORA PÚBLICA-GERAL DO ESTADO DE MATO GROSSO**, no uso de suas atribuições legais e institucionais, conferidas pelo art. 14 - Seção I - A da Lei 146/2003 com redação modificada pela Lei Complementar 608/2018;

**CONSIDERANDO** a Portaria nº 079/2021/SDPG, publicada no Diário Oficial nº 27.918, no dia 19 de janeiro de 2021, que estabeleceu a Escala de Plantão Integrado na microrregião de Cáceres e Poconé/MT;

**CONSIDERANDO** a decisão proferida no procedimento nº 5158/2021;

**RESOLVE:**

**Art. 1º ALTERAR** a Escala de Plantão Integrado dos Defensores Públicos, Defensoras Públicas e Assistentes Jurídicos em

atuação na microrregião de Cáceres e Poconé/MT, conforme relacionado na tabela abaixo:

DATA	MEMBRO RESPONSÁVEL
25.06.2021 a 02.07.2021	Dr. Odonias França de Oliveira Assessor Jurídico: Douglas Rafael Benedetti

**Art. 2º** Esta Portaria entra em vigor na data de sua publicação, revogando as disposições contrárias.

Cuiabá/MT, 18 de maio de 2021.

**GISELE CHIMATTI BERNA**  
Segunda Subdefensora Pública-Geral do Estado de Mato Grosso

**PORTARIA Nº 0598/2021/SDPG**

**A SEGUNDA SUBDEFENSORA PÚBLICA-GERAL DO ESTADO DE MATO GROSSO**, no uso de suas atribuições legais e institucionais, conferidas pelo art. 14 - Seção I - A da Lei 146/2003 com redação modificada pela Lei Complementar 608/2018;

**CONSIDERANDO** a publicação da Lei nº 647/2019, que acrescentou os art. 87-B e seguintes na Lei Complementar Nº 146, de 29 de dezembro de 2003 c/c a Portaria 0156/2020/DPG;

**CONSIDERANDO** a decisão proferida no procedimento nº 5070/2021;

**RESOLVE:**

**Art. 1º CONCEDER** ao Defensor Público Caio Cezar Buin Zumioti, usufruto de 15 (quinze) dias de férias individuais, para serem usufruídas nos dias 15.06.2021 a 29.06.2021, referente ao período aquisitivo 2020/2021, conforme procedimento nº 5070/2021.

**Art. 2º DESIGNAR** o Defensor Público David Brandão Martins, para atuar como substituto na 8ª Defensoria do Núcleo Criminal da Capital, assim como para cumular o exercício pleno das funções de substituto, pelo período de 15.06.2021 a 29.06.2021, nos termos dos arts. 87-B e 87-C da Lei 647/2019.

**Art. 3º DESIGNAR** o Defensor Público Leandro Fabris Neto, para atuar como substituto na 2ª Defensoria do Núcleo Criminal da Capital, assim como para cumular o exercício pleno das funções de substituto, pelo período de 15.06.2021 a 29.06.2021, nos termos dos arts. 87-B e 87-C da Lei 647/2019.

**Art. 4º** A presente Portaria entra em vigor na data de sua publicação, revogando as disposições contrárias.

Cuiabá/MT, 18 de maio de 2021.

**GISELE CHIMATTI BERNA**  
Segunda Subdefensora Pública-Geral do Estado de Mato Grosso

**ATO Nº 073/2021**

**O DEFENSOR PÚBLICO-GERAL DO ESTADO DE MATO GROSSO**, no uso de suas atribuições institucionais, especialmente a conferida pelo Art. 11, incisos I e V, da Lei Complementar nº 146, de 29 de dezembro de 2003, resolve exonerar, a pedido, **RAFAELLA PRANDINI LIMA**, do cargo de Assessora Jurídica (DP-CNE-III) da Defensoria Pública do Estado de Mato Grosso, conforme a Lei nº 10.773, de 05 de dezembro de 2018, com efeitos retroativos a partir de 24 de maio de 2021.

Cuiabá/MT, 18 de maio de 2021.

**CLODOALDO APARECIDO GONÇALVES DE QUEIROZ**  
Defensor Público-Geral do Estado de Mato Grosso

**EXTRATO DO 1º TERMO ADITIVO AO CONTRATO Nº 033.2020 - DP/MT**

**Contratante:** DEFENSORIA PÚBLICA DO ESTADO DE MATO GROSSO.



**Contratado:** W.A EQUIPAMENTOS E SERVIÇOS LTDA**Processo:** 4073/2021**Objeto:** O presente objetiva prorrogar o prazo de vigência do Contrato nº 033/2020/DP/MT, por mais 12 (**doze**) meses**Vigência:** O prazo de vigência do Termo Aditivo terá início em **16/09/2021** e término em **16/09/2022**, podendo ser modificado por mútuo acordo entre as partes.**Fundamento Legal:** no artigo 57, II, da Lei Federal nº 8.666/93.**Data de Assinatura:** 18/05/2021.**Assinam:** Primeiro Primeiro Subdefensor Público Geral - Rogério Borges Freitas, Rep. Legal do Contrato - Christiano alvaes Netto.**EXTRATO DE PENALIDADES POR DESCUMPRIMENTO ÀS OBRIGAÇÕES CONSTANTES NO CONTRATO DE N. 006.2020-DPE MT ÓRGÃO GERENCIADOR:** DEFENSORIA PÚBLICA DO ESTADO MATO GROSSO.**EMPRESA SIGNATÁRIA:** LAÇO SERVIÇOS PREDIAIS ESPECIALIZADOS EIRELI**Processo Administrativo nº** 3413/2021/DPE MT.**Objeto:** APLICAÇÃO da penalidade de multa contratual prevista na cláusula 18.1.1 do contrato 006/2020, qual seja, multa de 0,5% do valor total empenhado por 10 (dez) dias de atraso injustificado, que totalizou o montante de R\$ 2.744,80 (Dois mil, setecentos e quarenta e quatro reais e oitenta centavos).**Data de Assinatura:** 07 /05/2021.**Assina:** Primeiro Subdefensor Público Geral Rogério Borges Freitas.**EXTRATO DE PENALIDADES POR DESCUMPRIMENTO ÀS OBRIGAÇÕES CONSTANTES NO CONTRATO DE N. 006.2020-DPE MT ÓRGÃO GERENCIADOR:** DEFENSORIA PÚBLICA DO ESTADO MATO GROSSO.**EMPRESA SIGNATÁRIA:** LAÇO SERVIÇOS PREDIAIS ESPECIALIZADOS EIRELI**Processo Administrativo nº** 3413/2021/DPEMT**Objeto:** APLICAÇÃO da sanção administrativa de SUSPENSÃO TEMPORÁRIA PARA PARTICIPAR DE LICITAÇÃO E IMPEDIMENTO DE CONTRATAR COM A DEFENSORIA POR ATÉ 02 (DOIS) ANOS, prevista na cláusula 18.2.a) do contrato e cláusula 23.2.a) da Ata de Registro de Preços nº 010/2020.**Data de Assinatura:** 07 /05/2021.**Assina:** Primeiro Subdefensor Público Geral Rogério Borges Freitas.**EXTRATO DE PENALIDADES POR DESCUMPRIMENTO ÀS OBRIGAÇÕES CONSTANTES NO CONTRATO DE N. 044.2020-DPE MT ÓRGÃO GERENCIADOR:** DEFENSORIA PÚBLICA DO ESTADO MATO GROSSO.**EMPRESA SIGNATÁRIA:** LAÇO SERVIÇOS PREDIAIS ESPECIALIZADOS EIRELI**Processo Administrativo nº** 3413/2021/DPE MT.**Objeto:** APLICAÇÃO da penalidade de multa contratual prevista na cláusula 18.1.1 do contrato 044/2020, qual seja, multa de 0,5% do valor total empenhado por 10 (dez) dias de atraso injustificado, que totalizou o montante de R\$ 7.141,70 (Sete mil, cento e quarenta e um reais e setenta centavos).**Data de Assinatura:** 07 /05/2021.**Assina:** Primeiro Subdefensor Público Geral Rogério Borges Freitas.**EXTRATO DE PENALIDADES POR DESCUMPRIMENTO ÀS OBRIGAÇÕES CONSTANTES NO CONTRATO DE N. 044.2020-DPE MT ÓRGÃO GERENCIADOR:** DEFENSORIA PÚBLICA DO ESTADO MATO GROSSO.**EMPRESA SIGNATÁRIA:** LAÇO SERVIÇOS PREDIAIS ESPECIALIZADOS EIRELI**Processo Administrativo nº** 3413/2021/DPEMT**Objeto:** APLICAÇÃO da sanção administrativa de SUSPENSÃO TEMPORÁRIA PARA PARTICIPAR DE LICITAÇÃO E IMPEDIMENTO DE CONTRATAR COM A DEFENSORIA POR ATÉ 02 (DOIS) ANOS, prevista na cláusula 18.2.a) do contrato e cláusula 23.2.a) da Ata de Registro de Preços nº 010/2020.**Data de Assinatura:** 07 /05/2021.**Assina:** Primeiro Subdefensor Público Geral Rogério Borges Freitas.**EXTRATO DO 1º TERMO ADITIVO AO CONTRATO Nº 021.2020 - DP/MT****Contratante:** DEFENSORIA PÚBLICA DO ESTADO DE MATO GROSSO.**Contratado:** SUPER ESTÁGIOS LTDA EPP**Processo:** 2802/2021**Objeto:** O presente objetiva prorrogar o prazo de vigência do Contrato nº 021/2020/DP/MT, por mais 12 (**doze**) meses.**Vigência:** O prazo de vigência do Termo Aditivo terá início em **09/07/2021** e término em **09/07/2022**, podendo ser modificado por mútuo acordo entre as partes.**Fundamento Legal:** no artigo 57, II, da Lei Federal nº 8.666/93.**Data de Assinatura:** 13/05/2021.**Assinam:** Primeiro Primeiro Subdefensor Público Geral - Rogério Borges Freitas, Rep. Legal do Contrato - Emerson Carvalho Redez.**RESULTADO DA LICITAÇÃO NA MODALIDADE PREGÃO ELETRÔNICO****TERMO DE HOMOLOGAÇÃO**

O Ordenador de Despesas da Defensoria Pública do Estado de Mato Grosso, no uso de suas atribuições legais, vem a público homologar o procedimento licitatório nº **9344/2019**, o resultado do **Pregão Eletrônico nº 13/2020**, o qual tem por objeto a para futura e eventual contratação de contratação de empresa especializada no fornecimento de **notebooks** para atender as necessidades da Defensoria Pública do Estado de Mato Grosso.

ITENS	ESPECIFICAÇÃO DOS SERVIÇO	VENCEDORA	MARCA	QTD	VALOR ESTIMADO		RESULTADO DO CERTAME		ECONOMIA
					UNITÁRIO	TOTAL	UNITÁRIO	TOTAL	
1	1.1 Notebook Corei3 8GB SSD, e outras especificações	DATA MANAGER	LENOVO E14	281	R\$ 5.920,06	R\$ 1.663.536,86	R\$ 5.499,00	R\$ 1.545.219,00	R\$ 118.317,86

Cuiabá, 10 de maio de 2021

(original assinado)

ROGÉRIO BORGES FREITAS

PRIMEIRO SUBDEFENSOR PÚBLICO-GERAL

Ordenador de Despesas

# PODER LEGISLATIVO

AL

## ASSEMBLEIA LEGISLATIVA

### AVISO DE RESULTADO DO PREGÃO ELETRÔNICO Nº 10/2021

**Objeto:** REGISTRO DE PREÇOS PARA FUTURA E EVENTUAL AQUISIÇÃO DE MATERIAIS PERMANENTES, A FIM DE ATENDER DEMANDA DO SETOR DE SUPERVISÃO DE SAÚDE E QUALIDADE DE VIDA DA ASSEMBLEIA LEGISLATIVA DO ESTADO DE MATO GROSSO, CONFORME ESPECIFICAÇÕES CONSTANTES NO TERMO DE REFERÊNCIA.

EMPRESA VENCEDORA	ITEM
ODONTOPAN EQUIPAMENTOS MEDICOS E ODONTOLOGICOS LTDA 00.730.538/0001-51	24
UNITY INSTRUMENTOS DE TESTE E MEDICAO LTDA 01.808.192/0001-20	16
	17
	18
ANA MARIA PIRES BELEM 04.360.651/0001-43	1
	2
JM REPRESENTACOES DE MEDICAMENTOS E MATERIAIS HOSPITALARES LTDA 05.198.234/0001-09	7
	9
	14

CIRURGICA GONCALVES LTDA 15.371.628/0001-70	3
CIRURGICA MM HOSPITALAR EIRELI 17.059.112/0001-10	20
VITALMEDICA DISTRIBUIDORA DE MOVEIS E EQUIPAMENTOS HOSPITALARES LTDA 17.252.670/0001-06	5
	6
	25
CASA DO FITNESS SOROCABA LTDA 22.489.998/0001-72	23
SIS COMERCIO DE MATERIAIS E EQUIPAMENTOS LTDA 29.926.189/0001-20	15
	19
LOJA FLEX EXCLUSIVE EM APARELHOS FITNESS E PLAYGROUND SP EIRELI 37.670.865/0001-75	8
	10
MIAMIMED PRODUTOS ODONTOLOGICOS LTDA 38.259.748/0001-86	27
POLLYANNA TAMARA MORAIS E SILVA MOURA 40.238.923/0001-09	4
	26
FRACASSADO	11, 12, 13, 22
DESERTO	21

Cuiabá-MT, 18/05/2021.

Fabício Ribeiro Nunes Domingues  
Pregoeiro Oficial AL/MT

# PODER EXECUTIVO MUNICIPAL

## PREFEITURA MUNICIPAL DE ÁGUA BOA

A **PREFEITURA MUNICIPAL DE ÁGUA BOA - MT**, CNPJ 15.023.898/0001-90, torna público que requereu à Sema/MT, **LICENÇA DE OPERAÇÃO** para extração de Cascalho na zona rural do município nas coordenadas 14° 7'24.99"S - 52° 9'44.06".

## PREFEITURA MUNICIPAL DE ARENÁPOLIS

### PREFEITURA MUNICIPAL DE ARENÁPOLIS AVISO DE ABERTURA DO EDITAL DE TOMADA DE PREÇOS Nº. 003/2021

OBJETO: CONTRATAÇÃO DE EMPRESA PARA ILUMINAÇÃO PÚBLICA EM VIA URBANA DO MUNICÍPIO, CONFORME DETALHADO NO PLANO DE TRABALHO DO CONVÊNIO SICONV Nº 886554/2019, QUE ENTRE SI CELEBRAM A UNIÃO, POR INTERMÉDIO DO MINISTÉRIO DA DEFESA E O MUNICÍPIO DE ARENÁPOLIS-MT, COM ESPECIFICAÇÕES DETALHADA NO PROJETO BÁSICO, PLANILHAS E MEMORIAL NO ANEXO I DO EDITAL, através de sua Comissão Permanente de Licitação, torna público a todos os interessados que realizará as 09:00 HORAS NO DIA 07 DE JUNHO DE 2021. Em sua sede na Rua Presidente Costa e Silva, nº 105E - Bairro Vila Nova - Arenópolis - MT, LICITAÇÃO TOMADA DE PREÇOS, regida pela Lei 8.666/93, para contratação do objeto supracitado. Sendo que o Edital está à disposição dos interessados no site [www.arenapolis.mt.gov.br](http://www.arenapolis.mt.gov.br), valor das cópias de reprodução do edital e seus anexos são mediante o pagamento da quantia não reembolsável de R\$ 100,00 (cem reais). Arenópolis - MT, em 18 de Maio de 2021.

**MAYKON DIEGO CASTRO DE OLIVEIRA - Presidente da CPL**  
ASPLEMAT Publicações 65.3642-6515

## PREFEITURA MUNICIPAL DE ARIQUANÁ

### AVISO DE LICITAÇÃO

**PREGÃO PRESENCIAL/SISTEMA REGISTRO DE PREÇOS N.º 19/2021**  
A Prefeitura Municipal de Aripuanã-MT, através de sua Pregoeira, nomeada pela Portaria 12.674/2021, torna público que estará realizando licitação na Modalidade Pregão Presencial, regido pela Lei Federal nº. 10.520/2002, a Lei Complementar nº 123/2006, os Decretos Municipais nº 1.392/2008 e nº. 3.259/2018 e, subsidiada pela Lei 8.666/93 e suas alterações posteriores. Objeto: Registro de Preços para futura e eventual contratação de empresa especializada na prestação de serviços de locação de máquinas pesadas,

e caminhões para atender as necessidades da Secretaria Municipal de Infraestrutura deste Município de Aripuanã-MT. Início da Sessão: Dia 31/05/2021, às 08h00min (oito), horário local, na sala do Setor de licitações desta Prefeitura. O Edital poderá ser adquirido no site <http://www.aripuanamt.gov.br>, ou pelo e-mail [licitacao@aripuanamt.gov.br](mailto:licitacao@aripuanamt.gov.br). Maiores informações pelo telefone (066) 3565-3900.

Aripuanã-MT, 18 de maio de 2021.

**Tamara Piran da Silva**, Pregoeira

K3 Publicações em Jornais - [k3publicacao@gmail.com](mailto:k3publicacao@gmail.com)

## PREFEITURA MUNICIPAL DE BRASNORTE

### PREFEITURA MUNICIPAL DE BRASNORTE AVISO DE ANULAÇÃO PREGÃO PRESENCIAL Nº 11/2021

A Prefeitura Municipal de Brasnorte através da Comissão Permanente de Licitação torna público aos interessados a ANULAÇÃO do pregão acima, publicado no Diário Oficial do estado, Diário de Cuiabá e Diário Oficial de Contas TCE/MT, que tinha como objeto o Registro de Preço para contratação de empresa, por meio de processo licitatório, para aquisição eventual de cestas básicas afim de serem distribuídas as famílias que se encontram em situação de vulnerabilidade no município de Brasnorte/MT. Por motivo de ser constatado vícios insanáveis na fase externa do certame. Brasnorte/MT 17 de maio de 2021

**EDELO MARCELO FERRARI - Prefeito Municipal**  
ASPLEMAT Publicações 65.3642-6515

### PREFEITURA MUNICIPAL DE BRASNORTE AVISO DE ANULAÇÃO PREGÃO PRESENCIAL Nº 14/2021

A Prefeitura Municipal de Brasnorte através da Comissão Permanente de Licitação torna público aos interessados a ANULAÇÃO do pregão acima, publicado no Diário Oficial dos Municípios do Estado de Mato Grosso, Diário de Cuiabá e Diário Oficial de Contas TCE/MT, que tinha como objeto o Registro de Preços para futura e eventual compra de produtos como óleos lubrificantes, hidráulicos e fluidos para garantir a manutenção de veículos, maquinários e motocicletas da frota municipal de Prefeitura de Brasnorte/MT. Por motivo de ser constatado vícios insanáveis na fase externa do certame. Brasnorte/MT 17 de maio de 2021

**EDELO MARCELO FERRARI - Prefeito Municipal**  
ASPLEMAT Publicações 65.3642-6515

**PREFEITURA MUNICIPAL DE BRASORTE**  
**AVISO DE ANULAÇÃO**  
**PREGÃO PRESENCIAL Nº 17/2021**

A Prefeitura Municipal de Brasnorte através da Comissão Permanente de Licitação torna público aos interessados a ANULAÇÃO do pregão acima, publicado no Diário Oficial dos Municípios do Estado de Mato Grosso, Diário de Cuiabá e Diário Oficial da União, que tinha como objeto o Registro de Preços para futura e eventual aquisição de derivados de petróleo como gasolina, álcool, diesel comum e diesel S-10, para garantir o abastecimento dos veículos que se deslocam até a capital do Estado de Mato Grosso, visando atender as necessidades das secretarias municipais da Prefeitura de Brasnorte/MT. Por motivo de ser constatado vícios insanáveis na fase externa do certame. Brasnorte/MT 17 de maio de 2021.

**EDELO MARCELO FERRARI - Prefeito Municipal**  
**ASPLEMAT Publicações 65.3642-6515**

**PREFEITURA MUNICIPAL DE CAMPO NOVO DO PARECIS**

**AVISO DE PROSSEGUIMENTO**  
**PREGÃO ELETRÔNICO SRP nº 024/2021**

O Pregoeiro da Prefeitura Municipal de Campo Novo do Parecis torna público aos interessados o **PROSSEGUIMENTO DO PREGÃO ELETRÔNICO nº 024/2021** que tem por objeto REGISTRO DE PREÇOS para futura e eventual contratação de empresa especializada na prestação de serviços de confecção artesanal de rede de proteção com instalação, atendendo as demandas das Secretarias de Esporte e Educação. O prosseguimento ocorrerá no dia **21 de maio de 2021**, às 15h00min. (horário de Brasília-DF), no Portal BLL.

Campo Novo do Parecis, 18 de maio de 2021.

**Leandro Nery Varaschin.** Pregoeiro

**AVISO DE RESULTADO DE JULGAMENTO DE RECURSO AO**  
**PREGÃO ELETRÔNICO Nº 024/2021**

A Prefeitura Municipal de Campo Novo do Parecis vem por meio desta tornar público para conhecimento dos interessados que o recurso (pedido de revisão), interposto pela **W. K. F. DEDETIZADORA EIRELI**, para o Item 01 do Pregão Eletrônico nº 024/2021, que tem por objeto REGISTRO DE PREÇOS para futura e eventual contratação de empresa especializada na prestação de serviços de confecção artesanal de rede de proteção com instalação, atendendo as demandas das Secretarias de Esporte e Educação, foi **DADO IMPROVIMENTO**.

Campo Novo do Parecis, 13 de maio de 2021.

**RAFAEL MACHADO.** Prefeito Municipal

**K3 Publicações em Jornais - k3publicacao@gmail.com**

**PREFEITURA MUNICIPAL DE CAMPO VERDE**

**HOMOLOGAÇÃO DO PREGÃO Nº 039/2021**

APrefeitura Municipal de Campo Verde-MT torna pública a HOMOLOGAÇÃO do PREGÃO ELETRÔNICO 039/2021 - REGISTRO DE PREÇOS PARA FUTURA E EVENTUAL CONTRATAÇÃO DE EMPRESA PRESTADORA DE SERVIÇOS DE MANUTENÇÃO PREVENTIVA E CORRETIVA DE MOTOCICLETAS, SERVIÇOS ELÉTRICOS E ELETRÔNICOS, AR CONDICIONADO, MOLEJO, TACÓGRAFO, INJEÇÃO ELETRÔNICA E RETIFICA DE BICOS E BOMBAS INJETORAS, COM FORNECIMENTO DE PEÇAS, que teve como vencedoras as empresas: AUTO ELÉTRICA CAMPO VERDE LTDA, CNPJ nº 37.517.323/0001-67, vencedora dos lotes 01 com o percentual de desconto de 5,10%, lote 03 com o percentual de desconto de 45,50%, lote 04 com o percentual de desconto de 50%, lote 05 com o percentual de desconto de 51,50% e lote 07 com o percentual de desconto de 1,10% e a empresa BOMBA DIESEL CAMPO VERDE EIRELI, CNPJ 22.204.086/0001-07, vencedora dos lotes 02 com o percentual de desconto de 31%, lote 06 com o percentual de desconto de 1%, lote 08 com o percentual de desconto de 45,20% e lote 09 com o percentual de desconto de 39%. Campo Verde, 18 de maio de 2021. Fabrícia R. Zago - Pregoeira.

**AVISO DE PREGÃO PRESENCIAL Nº 068/2021**

A Prefeitura Municipal de Campo Verde, através da Comissão de Licitação, torna público o **REGISTRO DE PREÇOS PARA FUTURA E EVENTUAL CONTRATAÇÃO DE EMPRESA PRESTADORA DE SERVIÇOS DE PEDREIRO, SERVENTE DE PEDREIRO, ENCANADOR E CARPINTEIRO DE FÓRMAS, PINTOR DE SUPERFÍCIE METÁLICA E PISO CIMENTADO**, na modalidade Pregão (presencial) nº **068/2021** a se realizar no dia **31 de Maio de 2021 às 13h30min**, na sede da Prefeitura Municipal de Campo Verde. Retirada de edital [www.campoverde.mt.gov.br](http://www.campoverde.mt.gov.br). Para esclarecimentos: e-mail: [compras@campoverde.mt.gov.br](mailto:compras@campoverde.mt.gov.br) ou telefone (66) 3419-1244. Em conformidade com a legislação vigente em vigor. Campo Verde - MT, 18 de Maio de 2021.

**HÉLIDA B. M. P. HUBNER**  
Pregoeira

**PREFEITURA MUNICIPAL DE COLÍDER**

**RESULTADO DE LICITAÇÃO - PREGÃO PRESENCIAL Nº 012/2021 - SRP**

A Prefeitura Municipal de Colider/MT, através de sua Pregoeira e Equipe de Apoio, torna público o RESULTADO do julgamento referente ao Pregão Presencial nº 012/2021, cujo objeto é o **registro de preço para futura e eventual contratação de empresa para locação de caminhões e máquina para prestar serviços gerais para a Secretaria Municipal de Infraestrutura, Obras e Urbanismo de Colider/MT**. Sagraram-se vencedoras as seguintes empresas:

EMPRESAS	ITENS	VLR. TOTAL (R\$)
ANGELA CRISTINA DA SILVA ME	03	31.400,00
ASC OBRAS DE TERRAPLENAGEM LTDA EPP	01, 02, 04 e 06	1.262.100,00
IZIEL RODRIGUÊS DA SILVA ME	05	72.000,00

Colider/MT, 18 de maio de 2021.

**ANA PAULA ZAMONER**  
Pregoeira Oficial

**Publique-se**

**EXTRATO DA ATA DE REGISTRO DE PREÇOS Nº 096/2021**

**ORGÃO GERENCIADOR:** Prefeitura Municipal de Colider/MT. Instrumento Vinculante: **PREGÃO PRESENCIAL Nº 014/2021 - SRP. OBJETO:** Registro de preços para futura e eventual aquisição de 01 (um) Multi Distribuidor de Agregado para atender as necessidades da Secretaria Municipal de Infraestrutura, Obras e Urbanismo de Colider/MT. Detentora do Registro: **ROMANELLI EXPORTAÇÃO E IMPORTAÇÃO LTDA.** - Item: 001 - Valor Total: R\$ 965.000,00. Vigência: 13/05/2021 até 13/05/2022. A Ata Integral de Registro de Preços acima citada, se encontra à disposição dos interessados nos autos do referido processo licitatório na Sala de Licitações da Prefeitura Municipal de Colider, cito, na Travessa dos Parecis, nº 85, Setor Leste, CEP 78.500-000 e no site [www.colider.mt.gov.br](http://www.colider.mt.gov.br) (Ícone: Portal Transparência).

**PREFEITURA MUNICIPAL DE DOM AQUINO**

**AVISO DE PRORROGAÇÃO DE LICITAÇÃO**  
**MODALIDADE PREGÃO PRESENCIAL Nº 003/2021**

**Objeto:** Registro de preços para futura e eventual "CONTRATAÇÃO DE EMPRESA ESPECIALIZADA PARA PRESTAÇÃO DE SERVIÇOS DE CONSULTORIA NO ENVIO AO TRIBUNAL DE CONTAS DE MATO GROSSO DAS INFORMAÇÕES DO APLIC QUANTO A PROCESSOS LICITATÓRIOS, PATRIMÔNIO E ADMINISTRATIVO, CONTRATOS E CONVÊNIOS, CONTABILIDADE PÚBLICA, FOLHA DE PAGAMENTO, E AINDA CONSULTORIA NA CONTROLADORIA E CONTROLE INTERNO, CONSULTORIA AO CONTROLE SOCIAL NO PORTAL TRANSPARÊNCIA, OUVIDORIA E CONSELHOS MUNICIPAIS E CONVERGÊNCIA CONTÁBIL AS NOVAS NORMAS DA CONTABILIDADE NO SETOR PÚBLICO". CONFORME CONSTAM NO TERMO DE REFERÊNCIA - ESPECIFICAÇÕES, QUANTIDADES E ORÇAMENTO BÁSICO DESCRITO NO ITEM 3., PARA ATENDER A DEMANDA DO GABINETE DO PREFEITO, SECRETARIA DE FINANÇAS E PLANEJAMENTO, SECRETARIA DE ADMINISTRAÇÃO, de forma parcelada. O município de Dom Aquino-MT, nos usos de suas atribuições legais, comunica que por motivos de suspeita de Covid da nossa pregoeira foi prorrogado o prazo para **ABERTURA DA SESSÃO PÚBLICA E ABERTURA DOS ENVELOPES PARA O DIA 28/05/2021**, horário de credenciamento às 08h00min e às 09h00min horas abertura do Pregão (horário de Mato Grosso). **Local:** Departamento de Licitações, na sede da Prefeitura Municipal de Dom Aquino - MT, situada na Avenida Cuiabá, nº 143, centro, Município de Dom Aquino-MT. Os interessados poderão adquirir o edital e seus anexos, no horário normal de expediente (07:00 às 13:00), no Departamento de Licitações, através de meios digitais (pen drive, e-mail etc). Quaisquer informações pelos fones (0xx66) 3451-1202/1299, ou pelo e-mail: [licitacaopmda@gmail.com](mailto:licitacaopmda@gmail.com). Dom Aquino-MT, 18 de maio de 2021.

**WANUSA SOARES ALVES.** Pregoeira

**AVISO DE PRORROGAÇÃO DE LICITAÇÃO**  
**MODALIDADE PREGÃO PRESENCIAL SRP Nº 004/2021**

**Objeto:** REGISTRO DE PREÇOS PARA FUTURA E EVENTUAL AQUISIÇÃO DE VEÍCULOS TIPO MOTOCICLETAS DE PRIMEIRO USO, ZERO QUILOMETRO, DE FORMA PARCELADA, PARA ATENDER A DEMANDA DA SECRETARIA DE FINANÇAS E PLANEJAMENTO, SECRETARIA DE OBRAS PÚBLICAS E URBANISMO E SECRETARIA



DO DAE, CONFORME ESPECIFICAÇÕES E QUANTIDADES ESTABELECIDAS NO EDITAL E SEUS ANEXOS. O município de Dom Aquino-MT, nos usos de suas atribuições legais, comunica que por motivos de suspeita de Covid da nossa pregoeira foi prorrogado o prazo para **ABERTURA DA SESSÃO PÚBLICA E ABERTURA DOS ENVELOPES PARA O DIA 31/05/2021**, horário de credenciamento às 08h00min e às 09h00min horas abertura do Pregão (horário de Mato Grosso). **Local:** Departamento de Licitações, na sede da Prefeitura Municipal de Dom Aquino - MT, situada na Avenida Cuiabá, n.º 143, centro, Município de Dom Aquino-MT. Os interessados poderão adquirir o edital e seus anexos, no horário normal de expediente (07:00 às 13:00), no Departamento de Licitações, através de meios digitais (pen drive, e-mail etc). Quaisquer informações pelos fones (0xx66) 3451-1202/1299, ou pelo e-mail: licitacaopmda@gmail.com. Dom Aquino-MT, 18 de maio de 2021.

**WANUSA SOARES ALVES. Pregoeira**

K3 Publicações em Jornais - k3publicacao@gmail.com

## PREFEITURA MUNICIPAL DE FELIZ NATAL

### PREFEITURA MUNICIPAL DE FELIZ NATAL-MT INEXIGIBILIDADE DE LICITAÇÃO 004/2021 PUBLICAÇÃO

O Prefeito Municipal de FELIZ NATAL - MT, Sr. JOSE ANTONIO DUBIELLA, torna público que, em virtude de haver concordado com as justificativas apresentadas nos autos, bem como em consideração ao parecer jurídico emitido no Processo de Inexigibilidade de Licitação, com finalidade de CONTRATAÇÃO DE EMPRESA ESPECIALIZADA EM PRESTAÇÃO DE SERVIÇOS DE REVISÃO PREVENTIVA COM TROCA DE PEÇAS, DE 6 MESES DOS MICROS VOLARE PLACAS: QCI-3124, RAN-3194, RAN-3J14 E QCI-3H64 CONFORME MANUAL, VISANDO ATENDER AS NECESSIDADES DA SECRETARIA DE EDUCAÇÃO DE FELIZ NATAL - MT, junto à empresa MACROPECAS MULTIMARCAS COMERCIO DE CAMINHOES E ONIBUS EIRELI, CNPJ 07.838.209/0001-78, no valor de R\$ 7.418,24 (sete mil, quatrocentos e dezoito reais e vinte e quatro centavos), a serem pagos conforme disposições em contrato a ser celebrado, em conformidade com art. 25, inc. I, da Lei 8.666/93, PUBLICA a justificativa apresentada e autoriza a contratação, dando cumprimento ao que dispõe o art. 26, da Lei nº 8.666/93.

JOSE ANTONIO DUBIELLA  
Prefeito Municipal

EXTRATO DE INEXIGIBILIDADE DE LICITAÇÃO 004/2021  
OBJETO: CONTRATAÇÃO DE EMPRESA ESPECIALIZADA EM PRESTAÇÃO DE SERVIÇOS DE REVISÃO PREVENTIVA COM TROCA DE PEÇAS, DE 6 MESES DOS MICROS VOLARE PLACAS: QCI-3124, RAN-3194, RAN-3J14 E QCI-3H64 CONFORME MANUAL.FUNDAMENTO LEGAL: Artigo 25, inc. I, da Lei Federal nº 8.666/93.CONTRATADO: MACROPECAS MULTIMARCAS COMERCIO DE CAMINHOES E ONIBUS EIRELI, inscrita no CNPJ/MF sob o nº 07.838.209/0001-78.VALOR GLOBAL: R\$ 7.418,24 (sete mil, quatrocentos e dezoito reais e vinte e quatro centavos)  
VIGÊNCIA: 31/12/2021  
HOMOLOGO.

JOSE ANTONIO DUBIELLA  
Prefeito Municipal

RC PUBLICAÇÕES 66 9 9984-4633.

## PREFEITURA MUNICIPAL DE ITAÚBA

### RESULTADO DE LICITAÇÃO - PREGÃO ELETRÔNICO Nº 017/2021 - SRP

A Prefeitura Municipal de Itaúba/MT, através de seu Pregoeiro e Equipe de Apoio, torna público o RESULTADO do julgamento referente ao Pregão Eletrônico nº 017/2021 cujo objeto é o registro de preço para futura e eventual aquisição de medicamentos e materiais de consumo para atender as necessidades da Secretaria Municipal de Saúde De Itaúba/ MT, para tratamento dos pacientes da rede pública de saúde. Sagraram-se vencedoras as seguintes empresas:

EMPRESA	ITENS	VLR. TOTAL (R\$)
AMAZONIA MEDICAMENTOS E PRODUTOS HOSPITALARES EIRELI inscrita no CNPJ 36.178.933/0001-10	33	22.134,00
BIOMED DISTRIBUIDORA DE MEDICAMENTOS EIRELI inscrita no CNPJ 38.329.458/0001-61	01	29.580,00
CABORONGA COMERCIAL LTDA inscrita no CNPJ 03.530.984/0002-91	29,30,36,37,40,41,42	38.378,00

DISNORMA COMERCIO ATACADISTA DE MEDICAMENTOS E MATERIAL MÉDICO HOSPITALAR LTDA inscrita no CNPJ 01.326.495/0001-06	43,45	59.000,00
ESTRATTI VEGETALI FARMACIA E MANIPULAÇÃO EIRELI inscrita no CNPJ 04.162.170/0001-23	35	3.400,00
EXCLUSIVA DISTRIBUIDORA DE MEDICAMENTOS LTDA inscrita no CNPJ 14.905.502/0001-76	08,09,11	8.818,00
EXEMPLARMED COMERCIO DE PRODUTOS HOSPITALARES LTDA inscrita no CNPJ 23.312.871/0001-46	46	3.240,00
FARMACIA BOM PREÇO LTDA inscrita no CNPJ 11.504.314/0001-48	21	90.040,00
FF DISTRIBUIDORA DE MEDICAMENTOS LTDA inscrita no CNPJ 28.093.678/0001-85	31,32	67.500,00
INOVAMED COMERCIO DE MEDICAMENTOS LTDA inscrita no CNPJ 12.889.035/0001-02	24,28,39	123.005,00
L FERREIRA DA COSTA DISTRIBUIDORA DE MEDICAMENTOS inscrita no CNPJ 35.250.918/0001-73	02,04,10,14,17	91.320,00
LIGIA MARIA CARNEIRO inscrita no CNPJ 29.228.930/0001-89	07,12,13,15,19,20,27,38	42.376,00
LUVERMED DISTRIBUIDORA DE MEDICAMENTOS LTDA inscrita no CNPJ 19.391.064/0001-99	03,18,22,23,26	879.300,00
MD COMERCIO E EMPREENDIMENTOS FARMACEUTICOS LTDA inscrita no CNPJ 14.234.142/0001-28	05,06,16,25,34,44	102.320,00

Itaúba/MT, em 18 de Maio de 2021.

ELEMAR HACK  
Pregoeiro Oficial

## PREFEITURA MUNICIPAL DE JACIARA

### AVISO DE ADJUDICAÇÃO PREGÃO PRESENCIAL Nº 020/2021

#### PROCESSO ADM Nº 1750-01/2021

A Prefeita do Município de Jaciara-MT em cumprimento ao art. 38, inc. VII e art. 43, inc. VI da Lei Federal nº 8.666/1993 considerando o parecer exarado pelo Assessor Jurídico desta Prefeitura. Resolve: **ADJUDICAR** o **OBJETO:** Aquisição de veículo tipo micro ônibus que será utilizado pela Secretaria Municipal de Educação, Cultura, Desporto e Lazer no Município de Jaciara/MT. Convênio nº 0800/2020/SEDUC, onde foi **Vencedora a Empresa:** REAVEL VEÍCULOS EIRELI ao **Valor Global de R\$ 213.000,00.**

### AVISO DE HOMOLOGAÇÃO PREGÃO PRESENCIAL Nº 020/2021

#### PROCESSO ADM Nº 1750-01/2021.

A Prefeita do Município de Jaciara-MT em cumprimento ao art. 38, inc. VII e art. 43, inc. VI da Lei Federal nº 8.666/1993 considerando o parecer exarado pelo Assessor Jurídico desta Prefeitura. Resolve: **HOMOLOGAR** a presente Licitação nestes termos: Processo nº 1750-01-2021 do Pregão Presencial nº 020/2021/Data da Homologação: 14/05/2021. **OBJETO:** Aquisição de veículo tipo micro ônibus que será utilizado pela Secretaria Municipal de Educação, Cultura, Desporto e Lazer no Município de Jaciara/ MT. Convênio nº 0800/2020/SEDUC, onde foi **Vencedora a Empresa:** REAVEL VEÍCULOS EIRELI ao **Valor Global de R\$ 213.000,00.**

Jaciara-MT, 14 de maio de 2021.

ANDREIA WAGNER  
Prefeita

## PREFEITURA MUNICIPAL DE MARCELÂNDIA

### REAVISO DE LICITAÇÃO - PREGÃO ELETRÔNICO Nº 008/2021 - SRP

A Prefeitura Municipal de Marcelândia - MT, através de sua Pregoeira, torna público, para conhecimento dos interessados, o reaviso da licitação na modalidade de PREGÃO ELETRÔNICO, que tem como objeto o **registro de preços para futura e eventual aquisição de madeira serrada para atender as necessidades das Secretarias do Município de Marcelândia/ MT**, tendo em vista que a primeira sessão não teve participantes, sendo necessário a remarcação do processo para nova data.

**ABERTURA DA NOVA SESSÃO DE LANCES:** 02 de junho de 2021, às 09h00min. (Horário de Brasília-DF);

**REALIZAÇÃO:** Por meio do Site [www.bll.org.br](http://www.bll.org.br);

**INTEGRA do EDITAL:** por meio do site: [www.bll.org.br](http://www.bll.org.br) e no site da Prefeitura: [www.marcelandia.mt.gov.br](http://www.marcelandia.mt.gov.br).

Marcelândia/MT, 27 de abril de 2021.

**Raphaella Espíndola Benício**  
Pregoeira Oficial

Publique-se

**EXTRATO DO PRIMEIRO TERMO APOSTILAMENTO DO PROCESSO LICITATORIO PREGÃO ELETRONICO Nº 010/2021**

**OBJETO:** consiste na substituição das dotações orçamentárias do citado processo, para que estas possam ser utilizadas para empenho das despesas referente a execução dos serviços para tanto passa a fazer parte dos recursos orçamentários as despesas que seriam realizadas com as dotações, Conforme **Pregão Eletrônico nº 010/2021**

**DATA ASSINATURA:** 06/05/2021

**PREFEITURA MUNICIPAL DE MIRASSOL DOESTE**

**COORDENADORIA ADMINISTRATIVA PORTARIA Nº 278 DE 07 DE MAIO DE 2021.**

**PORTARIA Nº 278 DE 07 DE MAIO DE 2021.**

**DISPÕE SOBRE A APROVAÇÃO DO PROJETO DE PAVIMENTAÇÃO ASFÁLTICA, DRENAGEM E SINALIZAÇÃO NO BAIRRO RESIDENCIAL INTERLAGOS NO MUNICÍPIO DE MIRASSOL D'OESTE/MT, E DÁ OUTRAS PROVIDÊNCIAS.**

**HÉCTOR ALVARES BEZERRA**, Prefeito do Município de Mirassol d'Oeste, Estado de Mato Grosso, no uso e gozo de suas legais atribuições resguardadas na Lei Orgânica do Município;

**R E S O L V E:**

**Art. 1º** - Tornar público a aprovação do Projeto de Pavimentação Asfáltica, Drenagem e Sinalização no Bairro "Residencial Interlagos", devidamente conferido e aprovado por Engenheiro Civil responsável pelas obras e serviços de Engenharia do município de Mirassol d'Oeste, Sr. **MARCUS VINICIUS G. PARPINELLI**, apropriadamente registrado no Conselho de Classe sob o nº CREA: **MT037359**, conforme abaixo:

Expediente	Objeto	Responsável Pela Elaboração
Aprovação do Projeto	Pavimentação Asfáltica, Drenagem E Sinalização no Bairro Residencial Interlagos	Axel Sallas Lopes CREA: 1216637202

**Art. 2º** - Esta Portaria entra em vigor na data de sua publicação.

**REGISTRE-SE, PUBLIQUE-SE, CUMPRE-SE.**

Gabinete do Prefeito do Município de Mirassol d'Oeste, Estado de Mato Grosso, Paço Municipal Miguel Botelho de Carvalho, em 07 de maio de 2021.

**HÉCTOR ALVARES BEZERRA**  
Prefeito

**PREFEITURA MUNICIPAL DE NOVA GUARITA**

**RESULTADO Pregão Presencial 17/2021**

Na data de 07/05/2021 às 08:30 horas, foram abertas as propostas referente a licitação supracitada, requisitada pelo órgão: 03 001 GABINETE SEC, MUN. DE ADMINISTRAÇÃO E FAZENDA. E devidamente acompanhada por esta comissão de licitação, estamos assim de acordo com as normas legais vigentes. Tendo como vencedores os listados abaixo. **Objeto: Seleção de melhor proposta objetivando o registro de preço para aquisição de materiais para uso nas construções e reformas em geral de todas as secretarias do Município de Nova Guarita - MT. - ELEONIR A. KAZESKI- EPP 04.013.817/0001-55 VALOR TOTAL DO VENCEDOR R\$ 176.175,00 - MINERACAO BETEL EIRELI 20.932.236/0001-73 VALOR TOTAL DO VENCEDOR R\$ 78.750,00 Nova Guarita - MT, 12 de Maio de 2021. Graciela Schuster Pregoeira Oficial**

**PREFEITURA MUNICIPAL DE NOVA MARINGÁ**

**AVISO DE INEXIGIBILIDADE DE LICITAÇÃO Nº 001/2021**

A Prefeitura Municipal de Nova Maringá, Estado de Mato Grosso, através de seu Agente de Contratação e equipe de apoio, designado (a) pela Portaria nº 0162/2021/GAPRE de 04 de maio de 2021, torna público para conhecimento de quantos possam interessar que realizará em sua sede Administrativa a **CONTRATAÇÃO DE SERVIÇOS DE CONSULTORIA TÉCNICA PARA DESENVOLVIMENTO DE BOAS PRÁTICAS NA PECUÁRIA DE LEITE OU DE CORTE E UM DIA DE CAMPO PARA APRESENTAÇÃO DE RESULTADOS**, através de processo de **INEXIGIBILIDADE** de Licitação, a ser regida pela Lei nº 14.133/2021 e alterações. A **INEXIGIBILIDADE** de licitação, encontra-se a disposição dos interessados na sala de licitação da Prefeitura, localizada na Av. Amos Bernadino Zanchet, nº 50E, neste Município de Nova Maringá-MT de segunda a sexta-feira no horário de atendimento ao público.

**EDI CARLOS RODRIGUES JULIO-AGENTE DE CONTRATAÇÃO** Nova Maringá/MT, 18 de maio de 2021.

**AVISO DE DISPENSA DE LICITAÇÃO 032/2021**

A Prefeitura Municipal de Nova Maringá, Estado de Mato Grosso através de seu Agente de Contratação e equipe de apoio, designado pela portaria Nº162/2021 de 04 de maio de 2021 torna público o resultado da Dispensa de Licitação Nº032/2021 tendo como objeto a **CONTRATAÇÃO DE EMPRESA PARA PRESTAÇÃO DE SERVIÇOS DE COLETA E TRANSPORTE (ATÉ O LOCAL DE TRANSBORDO) DOS RESÍDUOS SÓLIDOS LIXOS DOMÉSTICOS, COMERCIAL E ENTULHOS EM GERAL NO DISTRITO DE BRIANORTE MUNICIPIO DE NOVA MARINGÁ-MT**, a empresa **VALDIVINO GONÇALVES DOS SANTOS04582186181** com o CNPJ 37.464.831/0001-24, apresentou a menor proposta no Valor Total de 30.000,00 (Trinta mil reais) nos termos do artigo 75, II da Lei Federal nº14.133/2021.O processo referente a licitação acima, encontra-se a disposição dos interessados na sala da licitação da Prefeitura, localizada na Av. Amos Bernardino Zanchet, Centro, neste Município de Nova Maringá, de segunda a sexta no horário de atendimento ao público e no site <http://www.novamaringa.mt.gov.br>.

**EDI CARLOS RODRIGUES JULIO-AGENTE DE CONTRATAÇÃO** Nova Maringá-MT, 18 de Maio de 2021.

**PREFEITURA MUNICIPAL DE NOVA OLÍMPIA**

**AVISO DE LICITAÇÃO**

**PREGÃO PRESENCIAL Nº031/2021/PMNO  
SISTEMA DE REGISTRO DE PREÇOS**

**PROCESSO ADMINISTRATIVO Nº. 1142021/PMNO**

O município de Nova Olímpia - Mato Grosso, através da Pregoeira devidamente instituída, torna público para conhecimento dos interessados, que fará realizar a Licitação na Modalidade **PREGÃO SRP Nº. 031/2021/PMNO**, para seleção da melhor proposta pelo **MENOR PREÇO POR ITEM**, tendo como objeto **REGISTRO DE PREÇOS PARA FUTURA E EVENTUAL AQUISIÇÃO DE GÊNEROS ALIMENTÍCIOS NÃO PERECÍVEIS FRACASSADOS NO PREGAO PRESENCIAL 013/2021 DESTINADOS A MERENDA ESCOLAR E PARA ATENDER AS NECESSIDADES DAS SECRETARIAS MUNICIPAIS DE NOVA OLÍMPIA/MT**. A abertura do certame está prevista para as 08h00min do dia **01 de junho de 2021**. As especificações detalhadas encontram-se em anexo acompanhado do edital. O edital completo poderá ser obtido pelos interessados através do site [www.novaolimpia.mt.gov.br](http://www.novaolimpia.mt.gov.br). As dúvidas sobre o certame serão dirimidas no departamento de licitações de segunda a sexta-feira no prédio da prefeitura municipal de Nova Olímpia localizado na Rua Wilson de Almeida, nº 259 s Bairro Jardim Ouro Verde, Cidade de Nova Olímpia/ MT, no horário de 07h00min as 13h00min horas, ou contatar pelo telefone (65) 3332-1130. Nova Olímpia/MT, 18 de maio de 2021.

Eliete Silva. Pregoeira Oficial Port. 072/2020

**AVISO DE PRORROGAÇÃO DE SESSÃO  
PREGÃO PRESENCIAL Nº030/2021/PMNO  
SISTEMA DE REGISTRO DE PREÇOS**

**PROCESSO ADMINISTRATIVO Nº. 110/2021/PMNO**

O município de Nova Olímpia - Mato Grosso, através da pregoeira devidamente instituída pela portaria n 072/2020, torna público para conhecimento dos interessados que foi **PRORROGADA** a sessão do **PREGÃO PRESENCIAL Nº030/2021/PMNO** com o objeto: **REGISTRO DE PREÇOS PARA FUTURA E EVENTUAL CONTRATAÇÃO DE EMPRESA PARA PRESTAÇÃO DE SERVIÇOS DE RECAPAGEM, VULCANIZAÇÃO E TROCA DE PNEUS DESTINADOS A MANUTENÇÃO DOS VEÍCULOS DA FROTA DO MUNICÍPIO DE NOVA OLÍMPIA-MT** que acontecerá no dia 20 de maio de 2021. A abertura está prevista para o **dia 08 de junho de 2021 as 08h00min**, as dúvidas sobre o certame serão dirimidas no departamento



de licitações de segunda a sexta-feira no prédio da prefeitura municipal de nova Olímpia localizado na Rua Wilson de Almeida, nº 259 s Bairro Jardim Ouro Verde, Cidade de Nova Olímpia/ MT, no horário de 07h00min as 13h00min ou contatar pelo telefone (65) 3332-1130.  
Nova Olímpia/MT, 18 de maio de 2021.

**Eliete Silva.** Pregoeira oficial Port. 072/2020

**EXTRATO DA ATA DE RESULTADO  
DO CHAMAMENTO PÚBLICO Nº005/2021/PMNO**

**OBJETO:** CREDENCIAMENTO DE PROFISSIONAIS DA SAUDE PESSOAS JURÍDICAS E FISICAS PARA PRESTAÇÃO DE SERVIÇOS MEDICOS HOSPITALARES DESTINADOS AO MUNICÍPIO DE NOVA OLÍMPIA-MT. O presidente da CPL da Prefeitura Municipal de NOVA OLÍMPIA/MT nomeado pela portaria 093/2021, juntamente com sua equipe de apoio no uso de suas atribuições legais, torna público aos interessados que **CREDENCIA**, Claudio Mendes Dos Santos Junior inscrita CPF: 004.140.151-42 domiciliado à Av. Mato Grosso nº 754 ap. 08, Centro, CEP 78.370-000 cidade de Nova Olímpia/MT, Alexsandro Mascarenhas Rios domiciliado a rua Teófilo Barbalho de Oliveira nº 125-s Jardim Santa Rosa CEP 78.370-000 cidade de Nova Olímpia/MT, Dionei Silva de Almeida domiciliado a rua Chile s/n São João CEP 78.370-000 cidade de Nova Olímpia/MT, Mariana Segatto domiciliada a rua Castelo Branco nº 104-E Jardim Ouro Verde CEP 78.370-000 cidade de Nova Olímpia/MT, Anna Caroline Borges Vegas rua Chile s/n São João CEP 78.370-000 cidade de Nova Olímpia/MT, Lucélia Oliveira Barroso domiciliado a Av. deputado Emanuel Pinheiro nº 112 Centro CEP 78.370-000 cidade de Nova Olímpia/MT, Daniele Cristina Silva Fernandes CPF nº 029946481-48 domiciliado a Rua Minas Gerais, 12433-w Bairro: Centro CEP:78370-000 Nova Olímpia-MT, A. COSTA VIEIRA com sede a rua Ceara nº 1020 CEP: 78250-000 Pontes e Lacerda-MT, MEDBUGRES LTDA com sede a Av. Rene Barbour nº120 Centro, CEP: 78.390-000 Barra do Bugres-MT, HYORRANA TAISSA-EIRELI com sede a rua Santos Francisco Alves Moreira 584-S Jardim Shangrila, CEP: 78300-000 Tangara Da Serra-MT, Tayna Caane Gramulha De Andrade domiciliada a rua Ângelo Masson Nº 20 Vila Nova, CEP: 78370-000 Nova Olímpia-MT, Amanda Lorrayne Gomes De Andrade domiciliada a rua nº 442-S Jardim Oliveiras CEP: 78370-000 Nova Olímpia-MT, FLAVIA SANTIAGO BATTISTIN RAINIERI com sede a rua Elidia De Oliveira Carneiro nº 921 Centro CEP: 78390-000 Barra Do Bugres-MT, BEATRIZ CARVALHO LIMA CORREA com sede a rua Projetada G nº 409 Jardim Italia II CEP: 78285-000 São Jose Dos Quatro Marcos-MT. **Este ato fica ratificado no terceiro dia útil.**  
Nova Olímpia, MT 18 de maio de 2021.

**Givaldo Valerio Dos Santos Filho.** Presidente da CPL

**K3 Publicações em Jornais - k3publicacao@gmail.com**

**PREFEITURA MUNICIPAL DE NOVA UBIATÁ**

CONTRATO Nº 024/2021 - DATA: 17/05/2021 - OBJETO: LOCAÇÃO DE IMÓVEL RESIDENCIAL PARA INSTALAÇÃO E FUNCIONAMENTO DA CASA DE APOIO DA SAÚDE - CONTRATADO: SHEILA OLIVEIRA - CPF: 001.107.691-71 - VALOR DO CONTRATO: R\$ 18.000,00 - VIGÊNCIA:17/05/2022 - ORIGEM: DISPENSA DE LICITAÇÃO 014/2021

CONTRATO Nº 025//2021 - DATA: 17/05/2021 - OBJETO: LOCAÇÃO DE IMÓVEL COMERCIAL PARA INSTALAÇÃO E FUNCIONAMENTO DO POSTO DA FARMÁCIA BÁSICA MUNICIPAL. - CONTRATADO: SHEILA OLIVEIRA - CPF: 001.107.691-71 - VALOR DO CONTRATO: R\$ 13.200,00 - VIGÊNCIA:17/05/2022 - ORIGEM: DISPENSA DE LICITAÇÃO 015/2021

**PREFEITURA MUNICIPAL DE NOVA UBIATÁ  
PREGÃO PRESENCIAL Nº 037/2021 SRP**

O Município de Nova Ubitatá - MT, torna público que realizará no dia 02/06/2021, às 08:00 horas, na Rua. Pará, 1.850, Jardim Santa Helena, Licitação destinada ao registro de preços para futura e eventual prestação de serviço do transporte escolar - Os interessados poderão consultar o Edital, na Sala de Licitações, no horário de expediente da Prefeitura ou obtê-lo no site [www.novaubirata.mt.gov.br](http://www.novaubirata.mt.gov.br). Nova Ubitatá-MT, 18 de maio de 2021.

**FRANCINE OLIVEIRA**  
Secretária Municipal de Administração.

**PREFEITURA MUNICIPAL DE NOVA UBIATÁ  
PREGÃO PRESENCIAL Nº 036/2021 SRP**

O Município de Nova Ubitatá - MT, torna público que realizará no dia 01/06/2021, às 08:00 horas, na Rua. Pará, 1.850, Jardim Santa Helena, Licitação destinada ao registro de preços para futura e eventual aquisição de máquinas e implemento - Os interessados poderão consultar o Edital, na Sala de Licitações, no horário de expediente da Prefeitura ou obtê-lo no site [www.novaubirata.mt.gov.br](http://www.novaubirata.mt.gov.br). Nova Ubitatá-MT, 18 de maio de 2021.

**FRANCINE OLIVEIRA**  
Secretária Municipal de Administração.  
RC PUBLICAÇÕES 66 9 9984-4633

**PREFEITURA MUNICIPAL DE NOVA XAVANTINA**

**AVISO DE LICITAÇÃO - PREGÃO ELETRÔNICO Nº 008/2.021.**

A PREFEITURA MUNICIPAL DE NOVA XAVANTINA - MT, torna público que fará realizar PREGÃO ELETRÔNICO Nº 008/2.021 - objeto: Edital constante do Processo Licitatório Pregão Eletrônico nº 008/2.021 - que consiste no REGISTRO DE PREÇO PARA FUTURA E EVENTUAL AQUISIÇÃO DE EQUIPAMENTOS UNIDADE DESCONTAMINAÇÃO AR E ACESSÓRIOS DE MANUTENÇÃO, PARA ATENDER AS DEMANDAS DO HOSPITAL MUNICIPAL E UBSs NO MUNICÍPIO DE NOVA XAVANTINA-MT. RECEBIMENTO DAS PROPOSTAS: À Partir do dia 19/05/2.021 às 8h00 (horário de Brasília - DF); DO ENCERRAMENTO DAS PROPOSTAS: dia 31/05/2.021 às 08h30 (horário de Brasília - DF); DATA DE ABERTURA DAS PROPOSTAS: Dia 31/05/2.021 às 08h30 (horário de Brasília - DF); INÍCIO DA SESSÃO DE DISPUTA DE PREÇOS: Dia 31/05/2.021 às 09h00 (horário de Brasília - DF). Nos termos do art. 4º-G da Lei nº 13.979/20, ENDEREÇO ELETRÔNICO: [www.bll.org.br](http://www.bll.org.br) O EDITAL e todos os elementos integrantes encontram-se disponíveis para consulta e retirada no endereço eletrônico mencionado e sites <https://www.novaxavantina.mt.gov.br/licitacoes/pregao-eletronico&ano=2021> e [www.bll.org.br](http://www.bll.org.br). Maiores informações e esclarecimentos sobre o certame pelo e-mail: [licitacao@novaxavantina.mt.gov.br](mailto:licitacao@novaxavantina.mt.gov.br).

Nova Xavantina - MT, 18 de maio de 2.021.

Marina Angélica Marca

Pregoeira Oficial.

RC PUBLICAÇÕES 66 9 9984-4633.

**PREFEITURA MUNICIPAL DE NOVO SANTO ANTÔNIO**

**AVISO DE RESULTADO DE LICITAÇÃO**

**PREGÃO ELETRÔNICO N.º 06/2021**

**PROCESSO ADMINISTRATIVO N.º 023/2021**

**TIPO:** Menor preço por item

A Prefeitura Municipal de Novo Santo Antônio - MT torna público para conhecimento dos interessados que o Pregão Eletrônico 06/2021, cuja abertura ocorreu às 09h00min do dia **12 de Maio de 2021**, na sede da Prefeitura Municipal, situada à Avenida 29 de setembro, nº.244, Centro, Novo Santo Antônio, cujo objeto é o "REGISTRO DE PREÇOS PARA CONTRATAÇÃO FUTURA E EVENTUAL PRESTAÇÃO DE SERVIÇOS DE PROPAGANDA VOLANTE PARA PUBLICAÇÃO DE SERVIÇOS PÚBLICOS E CAMPANHAS DO MUNICÍPIO DE NOVO SANTO ANTÔNIO-MT". Sagrando vencedora a empresa abaixo descrita:

EMPRESA	CNPJ	Valor unitário	VALOR TOTAL
JONATHAN SILVA LUZ	30.709.546/0001-87	R\$ 65,18	R\$ 25.420,20

VALOR TOTAL: R\$ R\$ 25.420,20 (VINTE CINCO MIL E QUATROCENTOS E VINTE REAIS E VINTE CENTAVOS)

A Ata Integral de Registro de Preços da empresa acima citada, se encontra à disposição dos interessados nos autos do referido processo licitatório na Sala de Licitações da Prefeitura Municipal de Novo Santo Antônio-MT, sito a Rua 29 de Setembro nº 244, Centro Novo Santo Antônio-MT.

NOVO SANTO ANTONIO-MT, **19 de Maio de 2021.**

**EVA RODRIGUES BRITO**

Pregoeira Oficial

**PREFEITURA MUNICIPAL DE PLANALTO DA SERRA**

**PREFEITURA MUNICIPAL DE PLANALTO DA SERRA**

**AVISO DE LICITAÇÕES**

**PREGÃO PRESENCIAL. PROCESSO Nº 039/2021**

**PR SRP Nº 017/2021. MENOR PREÇO**

O Município de P. da Serra- MT, através de sua Pregoeira, torna público para conhecimento dos int., que fará Licitação na mod. de PR PRESENCIAL SRP Nº 017/2021, tendo como OBJETO: REGISTRO DE PREÇOS OBJETIVANDO A FUTURA E EVENTUAL CONTRATAÇÃO DE EMPRESA ESPECIALIZADA EM RETÍFICA COMPLETA DE MOTORES AUTOMOTIVOS INCLUINDO PEÇAS E SERVIÇOS NA RETIFICA DE 04 (QUATRO) MOTORES DE VEÍCULOS PERTENCENTES À FROTA MUNICIPAL DO MUNICÍPIO DE PLANALTO DA SERRA-MT, conforme especificações constantes no ANEXO I- parte integrante deste edital, com realização prevista para o dia 01/06/2021 às 08:00 HORAS (horário de Mato Grosso). O Edital completo está a disp. dos int. gratuitamente, na Pref. Mun. de P. da Serra - MT e no Site: [www.planaltodaserra.mt.gov.br](http://www.planaltodaserra.mt.gov.br) Comissão de Leiloeiros, Praça São Carlos, nº 755, Centro, P. da Serra/MT, Tel: 66 3328-6101.

**JOSÉ CARLOS LEOCÁDIO DA ROSA - PREGOEIRA**

**ASPLEMAT Publicações 65.3642-6515**



**PREFEITURA MUNICIPAL DE PLANALTO DA SERRA  
EXTRATO DO CONTRATO Nº 026/2021**

OBJETO: Escolha da proposta mais vantajosa para execução de obras de pavimentação asfáltica, nas ruas Custódio Arantes, Rondonópolis, Planalto e Serra Azul com recursos oriundos do contrato de repasse nº 889299/2019/MDR/CAIXA, firmado entre a Secretaria De Estado De Transporte E Pavimentação Urbana-MT tendo como beneficiário este município de Planalto Da Serra - MT, conforme Projeto Básico/Memorial Descritivo, Projeto Executivo; Planilha de Quantitativos e Custos Unitários, e demais normas previstas no edital e seus anexos. CONTRATANTE: Prefeitura municipal de Planalto da Serra-MT. CONTRATADA: Uns Construções Reformas E Alvenarias EIRELI.CNPJ: 11.215.382/0001-97.VIGÊNCIA: 07/05/2021 à 07/11/2021. VALOR GLOBAL: R\$ 454.595,83.

**NATAL ALVES DE ASSIS SOBRINHO - PREFEITO MUNICIPAL**

**PREFEITURA MUNICIPAL DE PLANALTO DA SERRA  
EXTRATO DO CONTRATO Nº 031/2021**

OBJETO: Escolha da proposta mais vantajosa para execução de obras de pavimentação asfáltica em vias urbanas com drenagem e calçadas, nas ruas Mutum, Paranavai e Diamante com recursos oriundos do contrato de repasse nº 894483/2019/MDR/CAIXA, NESTE MUNICÍPIO DE PLANALTO DA SERRA - MT, conforme Projeto Básico/Memorial Descritivo, Projeto Executivo; Planilha de Quantitativos e Custos Unitários, e demais normas previstas no edital e seus anexos. CONTRATANTE: Prefeitura municipal de Planalto da Serra-MT. CONTRATADA: Uns Construções Reformas E Alvenarias EIRELI.CNPJ: 11.215.382/0001-97.VIGÊNCIA: 14/05/2021 à 14/11/2021. VALOR GLOBAL: R\$ 591.596,83.

**NATAL ALVES DE ASSIS SOBRINHO - PREFEITO MUNICIPAL**

**ASPLEMAT Publicações 65.3642-6515**

**PREFEITURA MUNICIPAL DE PONTES E LACERDA****PREFEITURA MUNICIPAL DE PONTES E LACERDA  
TERMO DE HOMOLOGAÇÃO  
DISPENSA Nº 043/2021**

Tendo em vista haver o licitante cumprido todas às exigências do Edital, obedecidas às disposições legais, acato o parecer da Comissão Permanente de Licitação HOMOLOGO o processo de DISPENSA nº 043/2021, que ADJUDICA a empresa BAMAQ SA BANDEIRANTES MAQUINAS E EQUIPAMENTOS, inscrito no CNPJ: 18.209.965/0021-06, para fornecimento de motoniveladora para atender as necessidades da Secretaria de Agropecuária e Meio Ambiente, conforme convenio nº. 876663/2018/mapa/caixa e contrato de repasse nº. 105749883/2018 CE nº. 5234/2019/GIGOV/CB.

Pontes e Lacerda/MT, em 17 de maio 2021.

**ALCINO PEREIRA BARCELOS - Prefeito**

**PREFEITURA MUNICIPAL DE PONTES E LACERDA  
TERMO DE ADJUDICAÇÃO  
DISPENSA N. 043/2021**

A Comissão Permanente de Licitação, da Prefeitura Municipal de Pontes e Lacerda, nomeada através do Decreto nº. 003/2021, de 04/01/2021, após análise do procedimento administrativo relativo à DISPENSA nº. 043/2021, e de conformidade com o caput do artigo 24, Inciso V, da Lei 8.666/93 e Lei Municipal n.1.981/2019, ADJUDICA a empresa BAMAQ SA BANDEIRANTES MAQUINAS E EQUIPAMENTOS, inscrito no CNPJ: 18.209.965/0021-06, para fornecimento de motoniveladora para atender as necessidades da Secretaria de Agropecuária e Meio Ambiente, conforme convenio nº. 876663/2018/mapa/caixa e contrato de repasse nº. 105749883/2018 CE nº. 5234/2019/GIGOV/CB, valor total de R\$770.000,00 (setecentos e setenta mil reais).

Pontes e Lacerda/MT, em 17 de maio de 2021.

**ALESSANDRO APARECIDO GAMA**

Presidente da Comissão de Licitação

**PREFEITURA MUNICIPAL DE PONTES E LACERDA  
AVISO PREGÃO PRESENCIAL N. 039/2021 - PMPL  
REGISTRO DE PREÇOS - PROCESSO N. 095/2021**

PREGÃO Nº. 039/2021. Regido pela Lei nº. 10.520/2002 e pelo Decreto nº. 137/2014. Subsidiariamente, pela Lei 8.666/1993. OBJETO: AQUISIÇÃO DE EQUIPAMENTOS E MATERIAIS PERMANENTES PARA ATENDER A DEMANDA DA SECRETARIA MUNICIPAL DE SAÚDE. CREDENCIAMENTO: das 13h30min às 14h do dia 02 de junho 2021. INICIO DA SESSÃO: às 14h do dia 02 de junho 2021 - Aquisição do Edital no site: www.pontes-lacerda.mt.gov.br (website: Portal Transparência Licitação pregão) - Fone/fax: (65) 3266-2534 e (65) 3266-2716. LOCAL DA AUDIÊNCIA PÚBLICA: SALA DE PREGÃO, DA PREFEITURA DE PONTES E LACERDA, sito à Av. Marechal Rondon, 522, centro em Pontes e Lacerda/MT.

Pontes e Lacerda/MT, 17 de maio de 2021.

**Lucélia Martos Alves - Pregoeira**

**PREFEITURA MUNICIPAL DE PONTES E LACERDA****AVISO PREGÃO PRESENCIAL N. 038/2021 - PMPL****REGISTRO DE PREÇOS - PROCESSO N. 094/2021**

PREGÃO Nº. 038/2021. Regido pela Lei nº. 10.520/2002 e pelo Decreto nº. 137/2014. Subsidiariamente, pela Lei 8.666/1993. OBJETO: AQUISIÇÃO DE UM SEMIRREBOQUE TIPO PRANCHA PARA ATENDER A DEMANDA DA SECRETARIA MUNICIPAL DE OBRAS E SERVIÇOS PÚBLICOS. CREDENCIAMENTO: das 07h30 às 08h do dia 02 de junho 2021. INICIO DA SESSÃO: às 08h do dia 02 de junho 2021 - Aquisição do Edital no site: www.ponteslacerda.mt.gov.br (website: Portal Transparência Licitação pregão) - Fone/fax: (65) 3266-2534 e (65) 3266-2716. LOCAL DA AUDIÊNCIA PÚBLICA: SALA DE PREGÃO, DA PREFEITURA DE PONTES E LACERDA, sito à Av. Marechal Rondon, 522, centro em Pontes e Lacerda/MT.

Pontes e Lacerda/MT, 17 de maio de 2021.

**Lucélia Martos Alves - Pregoeira**

**PREFEITURA MUNICIPAL DE PORTO ALEGRE DO NORTE****TERMO DE RETIFICAÇÃO**

FUNDAMENTO: Contrato Nº: 36/2020 Tomada de Preços nº. 02/2020 Processo Administrativo nº 61/2020.

PARTES: PREFEITURA MUNICIPAL DE PORTO ALEGRE DO NORTE-MT. EMPRESA: Semec-Serviços de Engenharia e Construção LTDA, inscrita no C.N.P.J./MF sob o n.º 15.062.243/0001-21.

OBJETO: Contratação de empresa para execução de Pavimentação Asfáltica em vias Urbana no município de Porto Alegre do Norte/MT, conforme Contrato de Repasse OGU nº 896151/2019 - Operação 1069450-17 - Programa Planejamento Urbano - pavimentação asfáltica em ruas e avenidas no Bairro Aeroporto no Município de Porto Alegre do Norte - MT E PROJETO BASICO

Onde se lê:

Fonte 0.1.00 000000 - Recursos Ordinários - Valor R\$ 29.168,55 (Vinte e nove mil cento e sessenta e oito reais e cinqüenta e cinco centavos).

Fonte 0.1.24 000000- Transferência de Convênios - Valor R\$ 666.407,51 (Seiscentos e sessenta e seis mil e quatrocentos e sete reais cinqüenta e um centavos).

Lê-se:

Fonte 0.1.00 000000 - Recursos Ordinários - Valor R\$ 27.076,06 (Vinte e sete mil setenta e seis reais e seis centavos).

Fonte 0.1.24 000000- Transferência de Convênios - Valor R\$ 668.500,00 (Seiscentos e sessenta e oito mil e quinhentos reais).

Porto Alegre do Norte - MT, 18 de maio de 2021.

**DANIEL ROSA DO LAGO**

Prefeito/Contratante

**PREFEITURA MUNICIPAL DE QUERÊNCIA****EDITAL DE COMUNICAÇÃO**

PREFEITURA MUNICIPAL DE QUERÊNCIA-MT, CNPJ: 37.465.002/0001-66, torna público que requereu junto ao Consórcio Intermunicipal De Desenvolvimento Econômico, Social e Ambiental "Médio Araguaia" - CODEMA, a Licença Prévia - LP e Licença de Instalação - LI, para atividade de Resfriamento de Leite da Construção de um Laticínio localizado na Rua Juviano Gomes, Estrada 09, setor H do município de Querência, referido pelas coordenadas 12°35'35.37"S 52°11'39.29"O.

**K3 Publicações em Jornais - k3publicacao@gmail.com**

**PREFEITURA MUNICIPAL DE VALE DE SÃO DOMINGOS**

A prefeitura Municipal de Vale de São Domingos - MT, com sede na Avenida Tancredo Neves, nº 88, Centro. Torna público para conhecimento dos interessados o resultado das seguintes licitações nos termos da Lei 8666/93 e alterações posteriores e Lei 10520: MODALIDADE: Pregão Presencial Registro de Preço 14/2021, com objetivo "Registro de preços Para eventual e futura Contratação de Empresa especializada na Prestação de serviços de Locação de Veículos para transportes de pacientes á sessões de hemodiálise, da Secretária Municipal de Vale de São Domingos-MT conforme especificações e condições descritas no Termo de Referência". Teve como "VENCEDOR", a empresa DANILO DE SOUZA CASSIANO-ME, inscrito no CNPJ: 41.734.467/0001-42, vencedor do item no valor de R\$ 118.800,00. Vale de São Domingos - MT, 18 de Maio de 2021. EDINALDO FERREIRA DE SANTANA pregoeiro.

A prefeitura municipal de Vale de São Domingos através do prefeito sr. Geraldo Martins da Silva, torna público aos interessados que homologou as seguintes licitação na modalidade **Pregão Presencial Registro de Preço nº 13/2021, objeto: REGISTRO DE PREÇO PARA FUTURA E EVENTUAL AQUISIÇÃO DE TUBOS DE CONCRETO PARA USO PELA A SECRETARIA MUNICIPAL DE VIAÇÃO OBRAS E SERVIÇOS PÚBLICOS, JUNTO AO MUNICÍPIO DE VALE DE SÃO DOMINGOS- MT.**, e sagrou vencedor a empresa CONCRETUBOS PREMOLDADOS LTDA-EPP, inscrito no CNPJ: 17.857.382/0001-77. Vale de São Domingos-MT, 18 de Maio de 2021. Geraldo Martins da Silva - prefeito municipal.

EXTRATO DA ATA DO PREGÃO PRESENCIAL REGISTRO DE PREÇO 13-2021. O pregoeiro da Prefeitura Municipal de Vale de São Domingos-MT, Torna Público que com referência do Pregão Presencial Registro de Preço 13-2021 fica registrado a ata de registro que teve como vencedor a empresa, CONCRETUBOS PREMOLDADOS LTDA-EPP, inscrito no CNPJ: 17.857.382/0001-77, vencedor dos itens no valor de R\$ 189.660,00, Objeto : REGISTRO DE PREÇO PARA FUTURA E EVENTUAL AQUISIÇÃO DE TUBOS DE CONCRETO PARA USO PELA A SECRETARIA MUNICIPAL DE VIAÇÃO OBRAS E SERVIÇOS PÚBLICOS, JUNTO AO MUNICÍPIO DE VALE DE SÃO DOMINGOS- MT. Vale de São Domingos - MT, 18 de Maio de 2021. EDINALDO FERREIRA DE SANTANA pregoeiro.

### **PREFEITURA MUNICIPAL DE VILA RICA**

#### **PREFEITURA MUNICIPAL DE VILA RICA / MT EXTRATO DA ATA DE REGISTRO DE PREÇO Nº 018/2021 PROCESSO LICITATÓRIO Nº 074/2021 PREGÃO ELETRÔNICO Nº 027/2021**

DO OBJETO: Registro de preço para futura e eventual aquisição de recarga de oxigênio hospitalar para suprir a demanda do hospital municipal desta municipalidade, para atendimentos de urgência/emergência, para pacientes internos e conforme prescrição médica. DO PAGAMENTO: O pagamento será efetuado à CONTRATADA em até 10 (Dez) dias úteis, contados do recebimento dos itens bem como, da nota fiscal devidamente atestada pelo fiscal devidamente designado para esse fim. DATA: Vila Rica/MT, 18 de Maio de 2021. ASSINANTES / VALOR: ABMAEL BORGES DA SILVEIRA - Prefeitura Municipal de Vila Rica - Contratante. FERNANDO DIDOMENICO COMERCIO (08.835.840/0001-2)- R\$ 332.300,00 (Trezentos e trinta e dois mil e trezentos reais) - Contratada.

#### **PREFEITURA MUNICIPAL DE VILA RICA / MT RESULTADO PROCESSO DE LICITAÇÃO Nº 074/2021 PREGÃO ELETRÔNICO Nº 027/2021 Nº DE LICITAÇÃO NO BB: 869563**

A Pregoeira Oficial, Srª Cristina Magalhães Castro designada pela Portaria nº. 012/2015, leva ao conhecimento dos interessados o Resultado do Processo Licitatório nº 074/2021 na modalidade Pregão Eletrônico nº 027/2021 registro de preço para futura e eventual aquisição de recarga de oxigênio hospitalar para suprir a demanda do hospital municipal desta municipalidade, para atendimentos de urgência/emergência, para pacientes internos e conforme prescrição médica, onde foi declarada vencedora a empresa: FERNANDO DIDOMENICO COMERCIO (08.385.840/0001-21) VALOR TOTAL: R\$ 332.300,00 (trezentos e trinta e dois mil e trezentos reais) Vila Rica - MT, 18 de Maio de 2021. CRISTINA MAGALHÃES CASTRO Pregoeira Oficial Portaria nº 012/2015

#### **PREFEITURA MUNICIPAL DE VILA RICA / MT RESULTADO PROCESSO DE LICITAÇÃO Nº 062/2021 PREGÃO ELETRÔNICO Nº 022/2021 Nº DE LICITAÇÃO NO BB: 866827**

A Pregoeira Oficial, Srª Cristina Magalhães Castro designada pela Portaria nº. 012/2015, leva ao conhecimento dos interessados o Resultado do Processo Licitatório nº 062/2021 na modalidade Pregão Eletrônico nº 022/2021 Registro de Preço para futura e eventual aquisição de materiais que serão utilizados na construção de manilhas e asfaltos, onde foram declaradas vencedoras as empresas: BIRK MATERIAL DE CONSTRUÇÃO LTDA - ME (18.082.532/0001-8880) VALOR TOTAL (R\$)R\$ 108.696,00 (cento e oito mil seiscentos e noventa e seis reais) CASA DO PINTOR MATERIAIS PARA CONSTRUCAO EIRELI (13.519.978/0001-06) VALOR TOTAL R\$ 1.275.664,00 ( Um milhão duzentos e setenta e cinco mil e seiscentos e sessenta e quatro reais) Vila Rica - MT, 18 de Maio de 2021. CRISTINA MAGALHÃES CASTRO Pregoeira Oficial Portaria nº 012/2015

#### **PREFEITURA MUNICIPAL DE VILA RICA / MT EXTRATO DA ATA DE REGISTRO DE PREÇO Nº 019/2021 PROCESSO LICITATÓRIO Nº 062/2021 PREGÃO ELETRÔNICO Nº 022/2021**

DO OBJETO: Registro de Preço para futura e eventual aquisição de materiais que serão utilizados na construção de manilhas e asfaltos. DO PAGAMENTO: O pagamento será efetuado à CONTRATADA em até 10 (Dez) dias úteis, contados do recebimento dos itens bem como, da nota fiscal devidamente atestada pelo fiscal devidamente designado para esse fim.

DATA: Vila Rica/MT, 18 de Maio de 2021. ASSINANTES / VALOR: ABMAEL BORGES DA SILVEIRA - Prefeitura Municipal de Vila Rica - Contratante. BIRK MATERIAL DE CONSTRUÇÃO LTDA - ME (18.082.532/0001-8880)- R\$ 108.696,00 (cento e oito mil seiscentos e noventa e seis reais) - Contratada. CASA DO PINTOR MATERIAIS PARA CONSTRUCAO EIRELI (13.519.978/0001-06)- R\$ 1.275.664,00 ( Um milhão duzentos e setenta e cinco mil e seiscentos e sessenta e quatro reais) - Contratada.

#### **PREFEITURA MUNICIPAL DE VILA RICA / MT TERMO DE RATIFICAÇÃO DA DISPENSA 028/2021 PROCESSO 088/2021**

RECONHEÇO a Dispensa de Licitação fundamentada na Lei 8.666/1993 artigo 24, inciso II e em consonância com o parecer jurídico acostado aos autos, com a finalidade de aquisição de Dispenser para álcool gel automático, para adaptação dos setores de saúde desta urbe. Empresa: S3M EMPEENDIMENTOS COMERCIAIS E SERVICOS EIRELI (14.805.780/0001-51) no valor de R\$ 13.422,18 (treze mil quatrocentos e vinte e dois reais e dezoito centavos).

RATIFICO, conforme prescreve o art. 26 do Estatuto das Licitações, o Despacho da C.P.L, e Parecer Jurídico do Procurador do Município Sr. Pierre Fabrício Gouveia de Oliveira, determinando que se proceda a publicação do devido extrato. Vila Rica, 18 de Maio de 2021. PREFEITURA MUNICIPAL DE VILA RICA ABMAEL BORGES DA SILVEIRA C.P.F.: 328.086.071-72 R.G.: 1614784 SSP/GO

#### **PREFEITURA MUNICIPAL DE VILA RICA / MT EXTRATO DO CONTRATO Nº 045/2021 PROCESSO ADMINISTRATIVO Nº 088/2021 DISPENSA 028/2021**

DO OBJETO: Constitui se objeto do presente contrato Aquisição de Dispenser para álcool gel automático, para adaptação dos setores de saúde desta urbe. DO VALOR E DO PAGAMENTO: O valor global fixado para o presente contrato equivale a R\$ 13.422,18 (treze mil quatrocentos e vinte e dois reais e dezoito centavos) referente ao valor global previsto na Cláusula Primeira, que será pago após a entrega, conferência e atesto na nota Fiscal. DA VIGÊNCIA: O presente instrumento terá vigência de 90 (noventa) dias, a contar da assinatura do contrato. Sendo de 18/05/2021 á 18/08/2021.

DATA: Vila Rica/MT, 18 de Maio de 2021. ASSINANTES: ABMAEL BORGES DA SILVEIRA - Prefeitura Municipal De Vila Rica - Contratante. S3M EMPEENDIMENTOS COMERCIAIS E SERVICOS EIRELI (14.805.780/0001-51) - Contratado

#### **PREFEITURA MUNICIPAL DE VILA RICA / MT**

#### **AVISO DE RETIFICAÇÃO I PROCESSO LICITATÓRIO Nº 070/2021 PREGÃO ELETRÔNICO Nº 016/2021**

A Prefeitura Municipal de Vila Rica, mediante a Pregoeira Oficial, designada pela Portaria nº 012/2015 de 13/01/2015, tendo em vista o Processo já epigrafado e autorizado pelo Sr. Prefeito Municipal, torna público, para conhecimento e esclarecimento dos interessados, que houve RETIFICAÇÃO no edital em epigrafe o mesmo encontra-se disponível no site da Prefeitura [www.vilarica.mt.gov.br](http://www.vilarica.mt.gov.br) e pode ser solicitado no email [licitavilaricamt@yahoo.com.br](mailto:licitavilaricamt@yahoo.com.br) e ainda pelo Telefone 66 3554-1107 no horário de 07:30 às 11:30 e das 13h30min as 17h30min.

REALIZAÇÃO: 07/06/2021

ABERTURA DA SESSÃO: 08h30min.

ABERTURA DA DISPUTA DE PREÇO: 09h00min.

Permanecem inalterados os demais lotes e condições do Edital.

Vila Rica / MT, 18 de Maio de 2021. CRISTINA MAGALHÃES CASTRO Pregoeira Oficial. Port. nº 012/2015

# PODER LEGISLATIVO MUNICIPAL

## CÂMARA MUNICIPAL DE ALTO GARÇAS

### RESOLUÇÃO Nº 284, de 17 de maio de 2021.

*Dispõe Sobre a Aprovação das Contas Anuais de Governo da Prefeitura Municipal de Alto Garças-MT, referente ao Exercício de 2019, Gestão do Prefeito Claudinei Singolano.*

**A MESA DIRETORA DA CÂMARA MUNICIPAL DE ALTO GARÇAS**, Estado de Mato Grosso, usando de suas atribuições que lhes confere o artigo 44 da Lei Orgânica, em consonância com o artigo 27, alínea "L" do Regimento Interno. Faz saber que **os Vereadores aprovaram** e a Mesa Diretora promulga a seguinte Resolução:

Art. 1º - Fica aprovada as Contas Anuais de Governo da Prefeitura Municipal de Alto Garças-MT, por maioria absoluta, as Contas Anuais de Governo da Prefeitura Municipal de Alto Garças-MT, referente ao exercício de 2019, com as recomendações do TCE/MT; processo digitalizado n.º 8.780-7/2019, bem como, das peças de planejamento, Lei n.º 1.156/2018 (Lei de Diretrizes Orçamentárias - LDO) e Lei n.º 1.157/2018 (Lei Orçamentária Anual - LOA).

Art. 2º - Esta Resolução entra em vigor na data de sua publicação, revogadas as disposições em contrário.

Edifício Sede do Poder Legislativo, Gabinete da Presidência, em 17, de maio de 2021.

**WILSON PEREIRA DA SILVA**  
Presidente

**FÁBIO ADRIANO AGULHÃO**  
Vice-Presidente

**DELAYNNE CRISTINA L. A. COSTA** **LUIZ CARLOS BARBOSA DA SILVA**  
1º Secretária 2º Secretário

## CÂMARA MUNICIPAL DE ALTO TAQUARI

### DECRETO LEGISLATIVO Nº 131/2021.

**"Aprova as Contas do Município de Alto Taquari - MT., relativas ao exercício de 2019".**

O Presidente da Câmara Municipal de Alto Taquari - MT, no uso de suas atribuições legais, faço saber que a Câmara Municipal aprovou e eu promulgo o seguinte Decreto Legislativo:

**Art. 1º** - Ficam aprovadas para todos os efeitos as contas da Prefeitura Municipal de Alto Taquari - MT., relativas ao exercício de 2019, de responsabilidade do **Sr. Marco Aurélio Julien e Fábio Mauri Garbugio**;

**Art. 2º** - Este decreto entra em vigor na data de sua publicação, revogadas as disposições em contrário.

Câmara Municipal de Alto Taquari - MT, 11 de maio de 2021.

VANIA REGINA ZANINI PREVIDENTE  
PRESIDENTA DA CAMARA MUNICIPAL DE ALTO TAQUARI MT

## CÂMARA MUNICIPAL DE COLIDER

### CÂMARA MUNICIPAL DE COLIDER AVISO DE LICITAÇÃO

#### PREGÃO PRESENCIAL Nº 001/2021 - SRP

A Câmara Municipal de Colider/MT, através de sua Pregoeira, torna público, para conhecimento dos interessados, que realizará licitação na modalidade do tipo PREGÃO PRESENCIAL, com data de abertura prevista para o dia **31 de maio de 2021, às 07:30 horas/minutos (Horário de Mato Grosso)**, na sala de licitações da Câmara Municipal, tendo como objeto **Registro de preço para futura e eventual contratação de veículos de comunicação em TV, rádio, mídia eletrônica de material publicitário produzido pela Câmara Municipal de Colider/MT**. O Edital completo está à disposição dos interessados, gratuitamente, na Sala de Licitações da Câmara Municipal de Colider-MT, localizada na Travessa dos Parecis, nº 17, Setor Leste, Colider-MT e no site <https://sic.tce.mt.gov.br/89> (Ícone: Licitações). Colider/MT, 18 de maio de 2021

**ANA PAULA ZAMONER - Pregoeiro Oficial**  
**ASPLEMAT Publicações 65.3642-6515**

# TERCEIROS

**JOÃO ANTONIO WOLINSTHISKI**, CPF: 025.014.981-86 residente em Juina - MT, torna público que requereu junto a **SECRETARIA DE AGRICULTURA PECUARIA E MEIO AMBIENTE DE JUINA-MT** o pedido de Renovação da Licença de operação da empresa DETETIZADORA ESTRELA JUINALTDA-ME para o desenvolvimento da atividade principal n.º **81.22-2-00 - Imunização e controle de pragas urbanas**.

**Publicação requerida pela empresa HORING SERVIÇOS FLORESTAIS** fone **(66) 9-99796560**.

"A Distribuidora Brasileira de Asfalto Ltda - DISBRAL, torna público que requereu da Secretaria Estadual de Meio Ambiente do Mato Grosso (SEMA), para Licença Ambiental Simplificada (LAS), para a atividade de transporte de produtos perigosos (Emulsões Asfálticas) na Rua 04 S/N Quadra Industrial 1-8 Lote 17 - 20 Setor Industrial de Barra do Garças/MT."

A **ÁGAPE PARTICIPAÇÕES LTDA**, CNPJ nº 10.339.327/0001-46, torna público que requereu junto à SEMA - Secretaria Estadual do Meio Ambiente, a Licença de Instalação - LI, da Central Geradora Hidrelétrica - CGH São Domingos, localizada na Fazenda Cachoeira do São Domingos, Zona Rural, município de Torixoréu/MT, para geração de energia elétrica.

**M. A. CALOI (POSTO DE MOLAS BARRA)**, inscrita no CNPJ: 12.216.277/0002-16 torna público que requereu junto à Secretaria de Estado de Meio Ambiente - **SEMA/MT** a Licença por Adesão e Compromisso - LAC para atividade de Comércio a varejo de peças e acessórios novos para veículos automotores localizada à Av. Juscelino Kubstchek, snº Qdra 03 Lte 08 CEP: 78.390-000 Bairro Distrito Industrial no Município de Barra do Bugres/MT.

### ATLANTIS ADMINISTRAÇÃO E PARTICIPAÇÕES S.A.

CNPJ/ME 04.831.194/0001-28 - NIRE 51.300.014.548

#### Ata da Assembleia Geral Extraordinária Realizada em /05/ 2021

**1. Data, Hora e Local:** Realizada em 12/05/2021, às 15 hs, na sede social, localizada no Cidade de Cuiabá, Estado do Mato Grosso, na Rua Sinjão Curvo, 100, Jardim Santa Rosa, CEP 78.040-030 ("**Companhia**").  
**2. Presença:** Acionistas detentores da totalidade do capital social da Companhia, conforme assinaturas constantes do Livro de Presença de Acionistas da Companhia.  
**3. Convocação:** Dispensadas as formalidades de convocação, conforme autorizado pelo parágrafo 4º do artigo 124 da Lei nº 6.404/76 ("**Lei das S.A.**"), tendo em vista a presença de acionistas representando a totalidade do capital social da Companhia.  
**4. Mesa:** Presidente - **Altamiro Belo Galindo**; Secretária - **Célia Marilena Calvo Galindo**.  
**5. Ordem do Dia:** Deliberar sobre a redução do capital social da Companhia, nos termos do artigo 173 da Lei das S.A., sem o cancelamento de ações da Companhia.  
**6. Deliberações:** Instalada a Assembleia, após discussão e votação da matéria constante na ordem do dia, os acionistas, por unanimidade de votos e sem quaisquer objeções ou ressalvas, resolvem: **6.1.** Aprovar a redução do capital social da Companhia, no montante de R\$ 42.373.722,78 desprezando-se os centavos, nos termos do artigo 173 da Lei das S.A., sem o cancelamento de ações ("**Redução de Capital**"), sendo certo que esta Redução de Capital será eficaz após transcorrido o prazo de 60 dias, contado a partir da data da publicação desta ata, desde que não impugnada por credores, nos termos do artigo 174 da Lei das S.A. **6.2.** Caso a Redução de Capital torne-se eficaz, fica aprovada a consequente alteração do caput do Artigo 5º do Estatuto Social da Companhia para contemplar o novo capital social da Companhia. **6.3** Em contrapartida à Redução de Capital ora aprovada e após o decurso do



prazo de 60 (sessenta) dias estabelecido no artigo 174 da Lei das S.A., sem a impugnação de credores, os acionistas serão restituídos, na proporção de suas participações societárias na Companhia, mediante o recebimento de um número a ainda ser determinado de quotas, mas equivalentes a 40 do capital social da **União Educacional do Norte Ltda.**, sociedade limitada, com sede no Município de Rio Branco, Estado do Acre, na BR 364, Km 02, Alameda Alemanha, nº 200, Jardim Europa II, CEP 69.915-901, inscrita no CNPJ/ME nº 04.515.940/0001-74, com o seu Contrato Social devidamente registrado e arquivado perante a Junta Comercial do Estado do Acre sob NIRE 12.200.073.729 (“UNINORTE”), às quais é atribuído o valor de R\$ 42.373.722. **6.4.** Por fim, fica a administração da Companhia, desde já, autorizada a praticar todos os atos que sejam necessários para implementar a Redução de Capital e transferir os recursos da Redução de Capital aos acionistas. **7. Assinatura Eletrônica.** As Partes declaram e reconhecem, de comum acordo, pela formalização da presente ata por meio eletrônico e digital, como válida e plenamente eficaz, estabelecida com a assinatura eletrônica ou certificação digital nos termos da ICP- BRASIL, conforme disposto pelo Art. 10 da Medida Provisória nº. 2.200/2001, bem como, nos termos do Art. 225 do Código Civil Brasileiro. **8. Encerramento, Lavratura e Aprovação da Ata:** Nada mais havendo a ser tratado, a Assembleia foi declarada encerrada e foi assinada a presente ata, nos termos do artigo 130 da Lei das S.A., que, lida e achada conforme, foi assinada eletronicamente por todos os acionistas presentes em via. Cuiabá, 12/05/2021. **Mesa:** Altamiro Belo Galindo- Presidente; Célia Marilena Calvo Galindo - Secretária. **Acionistas:** Altamiro Belo Galindo; Célia Marilena Calvo Galindo; Silmara Galindo Sebe; Regina Célia Calvo Galindo; Lucilene Calvo Galindo Fragão; Marcelo Calvo Galindo; Rodrigo Calvo Galindo.

#### EDITAL DE DIVULGAÇÃO DE CHAPA

Edital de Divulgação de Chapa para concorrer a eleição do Sindicato dos Trabalhadores nas Indústrias de Alimentação, Frigoríficas, de Alcool e Refinação de açúcar nos Municípios de Tangara da Serra e Região de Mato Grosso (SINTIAAL), cadastrado no CNPJ 00.203.020/0001-60, estabelecido a Rua Rotary Internacional, nº 1522 W Jardim Tangara II, Tangara da Serra-MT, representado neste ato pela Presidente da Comissão Eleitoral Sra. Alessandra de Campos Silva, em cumprimento ao disposto no Estatuto Social, capítulo III, Artigo Dezoito, faz saber os associados do Sindicato que esteja em dias com suas obrigações sindicais, que houve o registro dentro do prazo de inscrição de chapas, para concorrerem à eleição do sindicato, com mandato 2021/2024, única chapa denominada Renovo, com os componentes e cargos:

Nilda leão	Presidente
Osmar Vieira dos Santos	Vice-Presidente
Elifrancio Rodrigues Silva	Secretario
Leandro Pedro da Silva	2º Secretario
Welton Dione Silvino Viana	Tesoureiro
Antonio Francisco Rocha da Silva	2º Tesoureiro
Ivete dos Santos	1º Conselho Fiscal Efetivo
Vicente Albio de Campos	2º Conselho Fiscal Efetivo
Jose Ribamar da Luz Reis	3º Conselho Fiscal Efetivo
Florangela Aparecida Pinto de Ungalo	Conselho Fiscal Suplente
Eny Ilson Gonçalves Cassimiro	Conselho Fiscal Suplente
Cleudivan Soares Lima	Conselho Fiscal Suplente

Que a partir da data da publicação do presente edital, terão o prazo de 10 (dez) dias para impugnação das candidaturas da eleição do sindicato no endereço acima citado de Segunda a sexta-feira das 13h00min às 17h00min. Tangara da Serra-MT, 12/05/2021. Alessandra de Campos Silva -Presidente da Comissão Eleitoral.

**COMPACTA ARGAMASSAS LTDA, CNPJ nº 41.955.223/0001-90,** torna público que requereu junto à (SAMA) Secretaria de Agricultura e Meio Ambiente, a licença Prévia e licença de Instalação de COMPACTA ARGAMASSAS, localizada no município de Primavera Do Leste-MT, para a atividade de Fabricação de outros artefatos e produtos de concreto, cimento, fibrocimento, gesso e materiais semelhantes -- **Da Rocha Engenharia Ambiental E Eng. Seg. Do Trabalho - (66) 3498-3121 ou (66) 9 9607 - 2393**

**A. DELA JUSTINA LTDA - EPP,** Empresa portadora do CNPJ nº: 04.614.248/0001-01, torna público que requereu junto à SEMA-MT, a **Renovação da Licença de Operação - L.O. nº 323624/2021,** processo nº 461326/2020, para atividade de Serraria com desdobramento e beneficiamento de madeira, localizada no município de Alta Floresta - MT, não foi determinado EIA/RIMA. - **Ouro Verde Soluções Ambientais (66) 3521-2723.**

OTÁVIO PALMEIRA DOS SANTOS, pessoa física inscrita no CPF. sob o nº 146.901.101-82, torna público que requereu junto a Secretaria de Estado de Meio Ambiente - SEMA/MT, a Outorga de Direito de Uso de Água Subterrânea, de um poço tubular localizado na Fazenda Mãe Augusta, município de Campo Verde (MT).

“**JORGE LUIS LEMPKE EIRELI ME**”, de **CNPJ: 09.556.730/0001-48**, torna público que requereu junto a SEMA/MT a Licença Ambientas Simplificada **LAS**, para vosso empreendimento que tem como atividade a ser licenciada “**COMÉRCIO POR ATACADO DE PEÇAS E ACESSÓRIOS NOVOS PARA VEÍCULOS AUTOMOTORES**”, localizado na Rua Otávio Pitaluga, 1536, Jardim Urupês - A RONDONÓPOLIS/MT. **PROJENSAN ENGENHARIA: (66) 3421-0807.**

A Sr. Fábio Morita Tomo de Lima, portador do CPF nº 895.536.751-15, torna público que requereu junto à Secretaria Municipal de Meio Ambiente - SEMMA de Rondonópolis, a Licença Prévia, Licença de Instalação e Licença de Operação, para a ARAN Locações de Maquinas e Equipamentos para Construção EIRELI, localizada na Rua Luiz Carlos Ferreira dos Santos nº1499, Jardim Tropical, em Rondonópolis - MT.

Renovação de Licença de Operação

NELSON LUIZ SUSIN E CIA LTDA - EPP, CNPJ: 05.456.685/0001-07, torna público que requereu à Secretaria de Meio Ambiente de Lucas do Rio Verde a Renovação da Licença de Operação para a atividade de Serviços de Alinhamento e Balanceamento de Veículos Automotores, situ Avenida Rio Amazonas, nº 2159-S, Menino Deus, Lucas do Rio Verde/MT; Resp. Tec. Marcos Luiz Cocco, Engenheiro Ambiental.

#### EDITAL DE CONVOCAÇÃO

O Presidente da Casa de Apoio Bom Pastor, no uso de suas atribuições legais, convida todos os associados para uma Assembléia Geral Extraordinária a ser realizada no dia 18 de junho de 2021 das 16:00 as 20:00 horas, local, Sede da Casa de Apoio, Rua Voluntario da Patria 118, Centro Norte, Cuiabá MT., com assunto: Destituição da Entidade.

Edmilson Pereira da Silva  
Presidente

JS GRAOS ARMAZENS GERAIS EIRELI, CNPJ: 22.577.871/0003-77, torna público que requereu junto a SEMA/MT a autorização de perfuração e posterior outorga de água subterrânea de um poço tubular profundo que será perfurado no município de Nova Mutum - MT, Zona Urbana, Rodovia BR 163, Km 606, Margem direita, sem número. O poço será perfurado na coordenada Latitude 13º 44' 26.75" S e Longitude 56º 02' 56.66".

**AGP AGROPECUARIA LTDA, CNPJ: 15.774.357/0001-02,** torna público que requereu junto a Secretaria Adjunta de Meio Ambiente do município de Jaciara/MT, a Licença Ambiental para a atividade de *Lavador de Veículos* para o seu empreendimento localizado na Fazenda Entre Rios, Estrada Cachoeira da Fumaça, Km 25, Margem Direita, S/N, Sentido Ant.Br 364, Zona Rural - Jaciara - MT.

**AGP AGROPECUARIA LTDA, CNPJ: 15.774.357/0001-02,** torna público que requereu junto a Secretaria Adjunta de Meio Ambiente do município de Jaciara/MT, a Licença Ambiental para a atividade de *Oficina Mecânica* para o seu empreendimento localizado na Fazenda Entre Rios, Estrada Cachoeira da Fumaça, Km 25, Margem Direita, S/N, Sentido Ant.Br 364, Zona Rural - Jaciara - MT.

DANYLLO MONI GUERRA, CPF: 844.865.461-72, MUNICÍPIO DE NOVA MUTUM/MT, TORNA PÚBLICO QUE SOLICITOU JUNTO À SEMA RENOVAÇÃO DA OUTORGA DE DIREITO DE USO DE RECURSOS HÍDRICOS - ÁGUA SUBTERRÂNEA. FINALIDADE DE USO: AVICULTURA. PROCESSO Nº 161424/2015.

Bom Jesus Agropecuária em recuperação judicial, CNPJ: 08.895.796/0032-04, torna público que requereu junto a SEMA/MT a autorização de perfuração e posterior outorga de água subterrânea de dois poços tubulares profundo que serão perfurados no município de Água Boa - MT, Zona Rural, Rodovia BR 163, Estrada Água Boa + 84 km estrada da Serrinha, s/n, Fazenda Córrego Fundo, Fazenda Água Boa. Os poços serão perfurados nas coordenadas geográficas PT 1: Latitude 13º 43' 42.23" S e Longitude 52º 41' 18.94" e PT 2: Latitude 13º 43' 44.78" S e Longitude 52º 41' 10.40".

**EDITAL DE PUBLICAÇÃO  
TABELA DA CONTRIBUIÇÃO CONFEDERATIVA EXERCÍCIO 2021**

**O SINDICATO E ORGANIZAÇÃO DAS COOPERATIVAS BRASILEIRAS NO ESTADO DE MATO GROSSO - OCB-MT**, filiado à Federação dos Sindicatos das Cooperativas do DF e dos Estados de GO, MT, MS e TO - FECOOP CO-TO, e esta, à Confederação Nacional das Cooperativas - CNCOOP, pessoa jurídica de direito privado, que exerce a atividade de Entidade Sindical Patronal, representativa do segmento Cooperativista no Estado de Mato Grosso, inscrito no CNPJ/MF sob o nº 03.533.395/0001-86, com sede na Rua 02, Quadra 04, Lote 03 setor A, Bairro Centro político Administrativo Cuiabá-MT, em obediência ao que determina a Resolução n.º 01 da CNCOOP - Confederação Nacional das Cooperativas, de 13 de dezembro de 2018, bem como decisão da assembleia geral realizada em 22 de novembro de 2018, vem, por meio deste, informar a todas as Sociedades Cooperativas filiadas e estabelecidas no Estado de Mato Grosso que, em respeito a deliberação da assembleia geral realizada em 27 de novembro de 2020, deverão efetuar o recolhimento da **CONTRIBUIÇÃO CONFEDERATIVA até o dia 30.06.2021**. O valor da contribuição deverá obedecer à tabela abaixo, publicado pelo CNCOOP no **Diário Oficial da União**, nos dias 12/11/2020.

**Tabela Contribuição Confederativa - ano 2021.**

Faixa	Classe de Capital Social - R\$		Alíquota (%)	Parcela a Adicionar - R\$
1	0,01	a	12.880,29	Cont. Mínima R\$ 103,05
2	12.880,30	a	25.760,58	0,8
3	25.760,59	a	257.605,76	0,2 R\$ 154,56
4	257.605,77	a	25.760.575,52	0,1 R\$ 412,17
5	25.760.575,53	a	137.389.736,12	0,02 R\$ 21.020,63
6	137.389.736,13	em diante		Cont. Máxima R\$ 48.498,57

**Cuiabá-MT, 19 de maio de 2021.**

**Onofre Cezario de Souza Filho  
Presidente**

**PAULO ERRADOR HENRIQUE, portador do CPF nº 404.940.041-34**, torna público que requereu junto a Secretaria de Estado do Meio Ambiente - SEMA, o pedido das Licenças: Prévias (LP), Instalação (LI) e Operação (LO) para recuperação de ouro em rejeitos de minérios, através de lixiviação em pilhas, em uma área de 4,00 ha, âmbito da Chácara Passos de Noé, zona rural, município de Nova Canaã do Norte/MT. Não foi determinado EIA/RIMA.

**LOTEAMENTO FOLHAS DO TARUMÃ LTDA, CNPJ Nº 17.293.854/0001-06**, torna público que requereu junto a SEMA-MT o pedido de Renovação de LI, para a atividade de Loteamento Urbano, sito AV. Perimetral João Marques Cardoso, S/nº, Loteamento Flamboyant, Juína-MT. Não foi determinado EIA.

**R.T.: Willian Semenço, Engenheiro Sanitarista Ambiental (65 99987 3306).**

**AGNALDO POLASTRINI DA SILVA & POLASTRINI LTDA, CNPJ Nº 13.044.703/0001-63**, torna público que requereu junto a SEMA-MT o pedido de LAC-Licença por Adesão e Compromisso, para atividade de serviços de manutenção e reparação mecânica de veículos automotores, sito Av. Marechal Rondon, nº 1977, Jd. Terra Nova, Barra do Bugres-MT. Não foi determinado EIA.

**R.T.: Willian Semenço, Engenheiro Sanitarista Ambiental (65 99987 3306).**

**ESTHEFANY MENDONÇA SANTOS, CNPJ Nº 22.235.400/0001-19**, torna público que requereu junto a SEMA-MT o pedido de LAC-Licença por Adesão e Compromisso, para atividade de serviços de manutenção e reparação mecânica de veículos automotores, sito a Rua João Gregório da Silva, nº 204-W, Jd. Castanheira, Nova Olímpia-MT. Não foi determinado EIA.

**R.T.: Willian Semenço, Engenheiro Sanitarista Ambiental (65 99987 3306).**

**SERVIÇO DE APOIO ÀS MICRO E PEQUENAS EMPRESAS NO  
ESTADO DE MATO GROSSO**

**AVISO DE LICITACAO - PREGÃO ELETRÔNICO Nº 010/ 2021**

O SEBRAE/MT, através de seu Pregoeiro e Equipe de Apoio com amparo no Regulamento de Licitações e Contratos do Sistema SEBRAE (Resolução CDN nº 213 de 18 de maio de 2011, alterado pela Resolução CDN nº 361/2021), Lei Complementar nº 123/06, recepcionada no âmbito do Sistema SEBRAE pela CDN 294/18 e demais legislações pertinentes, torna público a LICITAÇÃO-SOB A MODALIDADE PREGÃO ELETRÔNICO, TIPO MENOR PREÇO GLOBAL, com data de abertura para 27/05/2021 às 09h30 - HORÁRIO DE BRASÍLIA para Contratação de Pessoa Jurídica Especializada na Prestação de SERVIÇOS TÉCNICOS DE ENGENHARIA E/OU ARQUITETURA EM REGIME DE NÃO EXCLUSIVIDADE, PARA FISCALIZAÇÃO DE OBRAS, conforme as necessidades do Sebrae/MT, mediante condições, quantidades e especificações constantes no Edital e seus anexos, em sessão a ser realizada por meio do Sistema Eletrônico no endereço <https://licitanet.com.br/>, Informações através do telefone 65) 3648-1212, no horário 07h30-12h00 e das 13h30-17h00. Edital disponível no endereço [www.scf3.sebrae.com.br/portalcf.Cuiabá](http://www.scf3.sebrae.com.br/portalcf.Cuiabá), 18 de maio de 2021. Zaira de Melo Pereira - Pregoeira.

**PASQUALOTTO & PASQUALOTTO LTDA** DE CNPJ: 10.478.007/0001-77, TORNA PÚBLICO QUE REQUEREU À SECRETARIA DE MEIO AMBIENTE ESTADUAL, SEMA/MT LOCALIZADA EM CUIABÁ, A LICENÇA PRÉVIA, LICENÇA DE INSTALAÇÃO E LICENÇA DE OPERAÇÃO PARA OS CAMINHÕES DA **PASQUALOTTO & PASQUALOTTO LTDA** O TRANSPORTES DE PRODUTOS PERIGOSOS - GLP, SITUADA NA AV. GABRIEL MULLER, S/N - QUADRA 09 RT 6E - MÓDULO 01 - JUÍNA - MT - CEP: 78.320-000

**ATRAÇÃO COMERCIO DE MOTOS LTDA. DE CNPJ: 07.652.911/0001-42**, TORNA PÚBLICO QUE REQUEREU À SECRETARIA MUNICIPAL DE MEIO AMBIENTE E DESENVOLVIMENTO RURAL SUSTENTÁVEL DO MUNICÍPIO DE VÁRZEA GRANDE - SEMMADERS/VA A **RENOVAÇÃO DA LICENÇA DE OPERAÇÃO PARA ATIVIDADE DE REPARAÇÃO E MANUTENÇÃO DE MOTOCICLETAS E MOTONETAS, SITUADA NA RUA AV. COUTO MAGALHÃES, DE Nº1.202, CENTRO NORTE NA CIDADE DE VÁRZEA GRANDE - MT.**

**CARAMORI COMÉRCIO DE CAMINHÕES LTDA. CNPJ: 17.988.730/0002-26**. Torna público que requereu à Secretaria de Estado do Meio Ambiente - SEMA, o cadastro de diluição insignificante para lançamento de efluente no córrego Piscina, bacia do Rio Vermelho, à Av. Ítório Correa da Costa, 626, Lt. 06, Qd. 06, Vila Salmen, Rondonópolis - MT.

**DEITOS METALÚRGICA LTDA - ME. CNPJ: 07.890.533/0001-35**. Torna público que requereu à Secretaria Municipal do Meio Ambiente - SEMMA, a Renovação da Licença de Operação, para fabricação de artigos de serralheria - exceto esquadrias, na Rua Alberto Saddi, 675, Distrito Industrial de Rondonópolis - MT.

**JNJ TRANSPORTES LTDA. EPP. CNPJ: 04.436.348/0001-87**. Torna público que requereu à Secretaria Municipal de Meio Ambiente - SEMMA, a Renovação da Licença de Operação, para Serviços de manutenção e reparação mecânica de veículos automotores, à Av. Claudio Manoel da Costa, Qd. Area, Lt 05, Áreas Periféricas do município de Rondonópolis - MT.

EDITAL DE CITAÇÃO PRAZO DE 20 DIAS EXPEDIDO POR DETERMINAÇÃO DO MM.(ª)JUIZ(A) DE DIREITO RITA SORAYA TOLENTINO DE BARROS PROCESSO n. 1019829-82.2016.8.11.0041 Valor da causa: R\$ 82.244,87 ESPÉCIE: [Cédula de Crédito Bancário] ->EXECUÇÃO DE TÍTULO EXTRAJUDICIAL (159) POLO ATIVO: Nome: Banco Bradesco S/A Endereço: BANCO BRADESCO S.A, S/N, CIDADE DE DEUS, VILA YARA, OSASCO - SP - CEP: 06029-900 POLO PASSIVO: Nome: WBM - INCORPORACAO E CONSTRUCAO EIRELI Endereço: RUA CORONEL NETO, 305, -ATÉ 390 -LADO PAR, GOIABEIRAS, CUIABÁ - MT - CEP: 78032-060 CITANDA: WBM - INCORPORACAO E CONSTRUCAO EIRELI - CNPJ: 09.675.024/0001-15 FINALIDADE: Este edital, extraído dos autos de EXECUÇÃO acima identificado, tem por finalidade a CITAÇÃO da parte executada acima qualificada, por todo o conteúdo dos despachos abaixo transcritos e da petição inicial, para no prazo de 3 (três) dias, contados da citação, efetuar o pagamento da dívida (art. 829, caput, do CPC) no valor de R\$ R\$ 82.244,87, sob pena de PENHORA e AVALIAÇÃO de tantos bens quantos bastem para o pagamento do principal atualizado, dos juros, das custas e dos honorários advocatícios (art. 831, CPC), conforme despacho, petição inicial e documentos vinculados disponíveis no Portal de Serviços do Tribunal de Justiça do Estado de Mato Grosso. RESUMO DA INICIAL: O Requerente ingressou com Ação de Busca e Apreensão em 11/11/2016, requerendo liminarmente a Apreensão do Veículo objeto do contrato de alienação e posterior citação da Requerida. Devidamente preenchido os requisitos, a liminar foi deferida e expedido o mandado de Busca e Apreensão e Citação, o qual não fora devidamente



cumprido, já que o bem, objeto da ação não foi localizado, tendo, portanto sua localização incerta, conforme certidões dos oficiais de justiça. Assim, o Requerido se beneficiou de um contrato de alienação fiduciária, adquiriu o bem, no entanto deixou de cumprir suas obrigações contratuais. Portanto, o Requerente requereu a Conversão da presente Ação em Ação de Execução, requerendo que NÃO SE TORNE PREJUDICADO O DESENTRANHAMENTO DO MANDADO DE BUSCA E APREENSÃO e provável expedição de carta precatória, para futura apreensão do bem, caso o mesmo venha a ser encontrado. Requereu, ainda, o ADITAMENTO do valor da causa para R\$ 87.244,87 (Oitenta e dois mil duzentos e quarenta e quatro reais e oitenta e sete centavos). DECISÃO/DESPACHO: 1 - "Vistos, etc. Esta Segunda Vara Especializada de Direito Bancário da Capital, desde julho de 2019, é 100% digitalizada, implementada pelo "SELO" de autenticação contemplado pelo E. Tribunal de Justiça do Estado de Mato Grosso. Entretanto, alguns atos ainda estão sendo efetivados de forma instrumental. Desta forma, visando atender a Resolução n. 345/2020-CNJ e Portaria n. 706/20 - PRES, todos os atos deverão seguir de forma digital, com realização por meio eletrônico e remoto dos atos nos processos desde início, como vem ocorrendo. No caso, acarretará mais proximidade de advogados, estagiários e partes, que anuíem ao 100% digital, com a magistrada, assessoras e servidoras em geral, através do e-mail: cba.2direitobancario@tjmt.jus.br e celular: (65) 99910-3373(WhatsApp), seja para solicitar serviços ou atendimento, como vídeo conferência. O pedido de atendimento deverá ser enviado por qualquer das formas acima, para aqueles que optarem atendimento pelo Juízo 100% digital, com prazo máximo de resposta de 48(quarenta e oito) horas, ressalvados os casos de urgência. No e-mail deverá conter, no mínimo, o número do processo a que se pretende o atendimento, o nome completo, número da respectiva inscrição da OAB do advogado e o assunto a ser tratado referente ao aludido processo. Após, proceda-se a inclusão de etiqueta nos autos como processo de Juízo 100% DIGITAL. Em seguida, cite-se por edital pelo prazo de vinte dias, constando além das advertências do procedimento, também, que a falta de resposta acarretará decreto de revelia e nomeação de Curador Especial. Intime-se. Cumpra-se. Cuiabá, 11 de maio de 2021." 2 - "Vistos, etc. Considerando a existência de título executivo extrajudicial e mora da parte requerida, Converto a presente em Ação de Execução Forçada, proceda-se as anotações necessárias, na autuação, etiqueta do processo e Distribuidor. Após, cumpra-se determinação abaixo: 1. Cite-se para pagar em três dias. (art. 829) 2. Não havendo pagamento, deverá o senhor Oficial de Justiça efetuar a penhora em tantos bens quantos bastem e sejam necessários ao pagamento do principal e acessórios, bem como proceder a avaliação do bem penhorado e efetuando a intimação da penhora. (§ 1º, art. 829) 3. Fixo desde já, honorários em 10% (dez por cento) do débito e se houver o pagamento integral no prazo de três dias, os honorários devidos, serão reduzidos à metade. Intime-se. Cumpra-se. Cuiabá, 14.08.17.". ADVERTÊNCIAS À PARTE: 1. O executado/devedor, independentemente de penhora, depósito ou caução, poderá se opor à execução por meio de embargos, no prazo de 15 (quinze) dias (art. 914 e 915, CPC), contados do término do prazo deste edital.; 2. No mesmo prazo, reconhecendo o crédito do exequente e comprovando o depósito de 30% (trinta por cento) deste valor, acrescido de custas e honorários de advogado, poderá o devedor requerer o pagamento do restante em até 6 (seis) parcelas mensais, com correção monetária e juros de 1% (um por cento) ao mês (art. 916, CPC); 3. No caso de integral pagamento da dívida no prazo estipulado (3 dias), o valor dos honorários advocatícios será reduzido pela metade (art. 827, § 1º, CPC). CUIABÁ-MT, 12 de maio de 2021. (Assinado Digitalmente) Gestor(a) Judiciário(a) Autorizado(a) pelo Provimento nº 56/2007-CGJ

EDITAL DE INTIMAÇÃO Prazo do Edital: 20 Dias EXPEDIDO POR DETERMINAÇÃO DO MM.(ª)JUIZ(A) DE DIREITO RITA SORAYA TOLENTINO DE BARROS PROCESSO n. 0039840-52.2016.8.11.0041 Valor da causa: R\$ 31.710,29 ESPÉCIE: [Cédula de Crédito Bancário] ->EXECUÇÃO DE TÍTULO EXTRAJUDICIAL (159) POLO ATIVO: Nome: Banco Bradesco S/A Endereço: Avenida Cuiabá, Em frente a Praça Brasil, Centro, RONDONÓPOLIS - MT - CEP: 78700-090 POLO PASSIVO: Nome: NAKANO & NAKANO LTDA - ME Endereço: PRESIDENTE JOAQUIM AUGUSTO DA COSTA MARQUES, 413, - DE 3089/3090 AO FIM, QUILOMBO, CUIABÁ - MT - CEP: 78045-000 Nome: WASHINGTON DA SILVA NAKANO Endereço: AVENIDA PRESIDENTE JOAQUIM AUGUSTO DA COSTA MARQUES, 413, - DE 991/992 AO FIM, QUILOMBO, CUIABÁ - MT - CEP: 78045-008 INTIMANDOS: NAKANO & NAKANO LTDA - ME - CNPJ: 10.822.669/0001-12 e WASHINGTON DA SILVA NAKANO - CPF: 004.277.881-61 FINALIDADE: EFETUAR A INTIMAÇÃO DO POLO PASSIVO para, no prazo de 05 (cinco) dias, indicar bens passíveis de penhora, sob pena de multa, conforme despacho abaixo transcrito, petição e documentos vinculados disponíveis no Portal de Serviços do Tribunal de Justiça do Estado de Mato Grosso. DESPACHO: Vistos, etc. Intime-se a parte executada por edital para indicar bens passíveis de penhora no prazo legal, sob pena de multa. Cumpra-se. Cuiabá, 6 de maio de 2021.". VALOR

DO DÉBITO: Valor R\$ 31.710,29 (trinta e um mil setecentos e dez reais e vinte e nove centavos) - Sujeito a alterações. ADVERTÊNCIAS À PARTE: 1. O prazo é contado do término do prazo deste edital. 2. Não indicando, tempestivamente, os bens passíveis de penhora, poderá haver aplicação de multa. CUIABÁ-MT, 7 de maio de 2021. (Assinado Digitalmente) Gestor(a) Judiciário(a) Autorizado(a) pelo Provimento nº 56/2007-CGJ

EDITAL DE INTIMAÇÃO Prazo do Edital: 20 Dias EXPEDIDO POR DETERMINAÇÃO DO MM.(ª)JUIZ(A) DE DIREITO RITA SORAYA TOLENTINO DE BARROS PROCESSO n. 1017160-56.2016.8.11.0041 Valor da causa: R\$ 74.653,79 ESPÉCIE: [Cédula de Crédito Bancário] ->EXECUÇÃO DE TÍTULO EXTRAJUDICIAL (159) POLO ATIVO: Nome: Banco Bradesco S/A Endereço: BANCO BRADESCO S.A, S/N, CIDADE DE DEUS, VILA YARA, OSASCO - SP - CEP: 06029-900 POLO PASSIVO: Nome: R. A. DE LIMA - ME Endereço: AVENIDA CAMBURIÚ, 24, PARQUE GEORGIA, CUIABÁ - MT - CEP: 78085-400 Nome: ROSICLEIDE ALVES DE LIMA Endereço: AVENIDA CAMBURIÚ, 24, PARQUE GEORGIA, CUIABÁ - MT - CEP: 78085-400 INTIMANDOS: 1 - R. A. DE LIMA - ME - CNPJ: 04.337.698/0001-96 2 - ROSICLEIDE ALVES DE LIMA - CPF: 131.360.318-06 FINALIDADE: EFETUAR A INTIMAÇÃO DO POLO PASSIVO, para, no prazo de 05 (cinco) dias, indicarem bens passíveis de penhora, sob pena de aplicação de multa, conforme despacho abaixo transcrito, petição e documentos vinculados disponíveis no Portal de Serviços do Tribunal de Justiça do Estado de Mato Grosso. DESPACHO: "Vistos, etc. Intime-se os executados, da maneira que foram citados, para indicar bens passíveis de penhora, no prazo legal, sob pena de aplicação de multa. Com ou sem manifestação, diga-se a parte autora e conclusos. Intime-se. Cumpra-se. Cuiabá, 3 de maio de 2021.". ADVERTÊNCIAS À PARTE: 1. O prazo é contado do término do prazo deste edital. 2. Não fazendo indicação tempestivamente, poderá haver aplicação de multa. CUIABÁ-MT, 4 de maio de 2021. (Assinado Digitalmente) Gestor(a) Judiciário(a) Autorizado(a) pelo Provimento nº 56/2007-CGJ

EDITAL DE LEILÃO E INTIMAÇÃO Alienação eletrônica AUTOS Nº. 1019842-81.2016.8.11.0041 AÇÃO: Execução de Título Extrajudicial EXEQUENTE: Banco Bradesco S/A - CNPJ/MF 60.746.948/0001-12 EXECUTADO: VALFREDO DANTAS MATOS (CPF/MF 034.461.901-04) e KÁTIA SIMONE VARANDA (CPF/MF 459.081.761-68) VALOR DO DÉBITO: R\$ 286.712,86 (duzentos e oitenta e seis mil e setecentos e doze reais e oitenta e seis centavos) em 28 de outubro de 2020. VALOR ATUALIZADO DO DÉBITO: R\$ 301.759,97 (trezentos e um mil e setecentos e cinquenta e nove reais e noventa e sete centavos até a data de 30/04/2021. DATAS DA ALIENAÇÃO E VALOR MÍNIMO: O prazo para efetuar lances no site é a partir do primeiro dia útil subsequente à publicação deste edital e até o dia 12/07/2021 às 14:00 horas. O lance mínimo deverá ser igual ou superior ao valor de avaliação atualizado. LOCAL: A participação no leilão será na modalidade exclusivamente eletrônica, pela rede mundial de computadores, por meio do site [www.marcaleiloes.com.br](http://www.marcaleiloes.com.br). Os interessados deverão efetuar cadastro prévio pelo site, no prazo máximo de até 24 (vinte e quatro) horas da alienação. DESCRIÇÃO DO BEM: 01 (um) lote de terreno urbano determinado sob o lote nº 30 da quadra nº 18 do bairro/ loteamento "Conjunto Habitacional Grande Terceiro", registrado sob a matrícula nº 63.622 do 5º Serviço Notarial e Registral de Imóveis de Cuiabá/ MT, com área de 250,00 m² e as seguintes confrontações: medindo 10,00 metros de frente para a Rua 07 ; 10,00 metros de fundo com o lote nº 04; 25,00 metros do lado esquerdo com o lote nº 31; e 25,00 metros do lado direito com o lote nº 29. Conforme observações do perito nomeado pelo juízo o lote de terreno contem: "Uma área residencial, com uma construção que, conforme os registros, encontra-se com 49,15 m², no terreno que soma 250,00 m². O local possui muro, portão e calçada. Imóvel cadastrado sob a Inscrição Municipal nº 01.2.44.051.0258.001. Observação: O presente Edital será publicado na rede mundial de computadores, no sítio [www.marcaleiloes.com.br](http://www.marcaleiloes.com.br). (art. 887 § 2º do CPC). A matrícula do imóvel nº 76.460 do 5º Serviço Notarial de Registro de Imóveis de Cuiabá - MT encontra-se na íntegra no site do leiloeiro [www.marcaleiloes.com.br](http://www.marcaleiloes.com.br). VALOR DE AVALIAÇÃO: R\$ 190.000,00 (cento e noventa mil reais), conforme auto de avaliação datado de 10/02/2021. VALOR DE AVALIAÇÃO ATUALIZADO: R\$ 193.205,40 (cento e noventa e três mil e duzentos e cinco reais e quarenta centavos), atualizado até 07/05/2021, conforme atualização monetária pelo INPC/IBGE. RECURSOS OU CAUSAS PENDENTES: Não existe informação nos autos quanto a recursos pendentes de julgamentos. DÉBITOS E ÔNUS: Recaem débito de IPTU sobre o imóvel, conforme certidão positiva juntada aos autos. Inexistem ônus na matrícula imobiliária. LEILOEIRO: João Gabriel da Silva e Oliveira, inscrito na JUCEMAT sob matrícula nº 37. COMISSÃO DO LEILOEIRO(S): A comissão devida será a seguinte remuneração: 5% (cinco por cento), do valor de arrematação do(s) bem(ns), sob encargo do arrematante. Em caso de suspensão da venda judicial ante acordo/pagamento, será devido ao executado restituir a empresa gestora de leilões pelas despesas necessárias ao leilão, desde que comprovadas. A comissão deverá ser depositada conforme os seguintes dados bancários: Banco Bradesco S/A, na Agência nº 5247, Conta Corrente nº 0126375-7,



Código do Banco nº 237, em nome da empresa leiloeira MARCA LEILÕES, inscrita no CNPJ/MF sob o nº. 23.871.860/0001-04. PAGAMENTO À VISTA: O arrematante pagará a guia de depósito judicial relativa à arrematação no prazo de 24 (vinte e quatro) horas após encerrada arrematação, diretamente na Agência Bancária autorizada. ARREMATACÃO LIVRE DE ÔNUS: Os créditos tributários relativos a impostos cujo fato gerador seja a propriedade, o domínio útil ou a posse, e bem assim os relativos a taxas pela prestação de serviços referentes a tais bens, ou a contribuições de melhoria, sub-rogam-se sobre o respectivo preço, por eles não respondendo o adquirente (art. 130, parágrafo único, CTN); INTIMAÇÃO: Ficam, desde já, intimadas através do presente edital e/ou na pessoa de seu(s) representante(s) legal(is), se porventura não seja(am) encontrado(s) para intimação pessoal, as partes, os coproprietários, os interessados e, principalmente, os executados, credores hipotecários ou credores fiduciários, bem como os respectivos cônjuges, se casados forem: EXECUTADOS: VALFREDO DANTAS MATOS (CPF/MF 034.461.901-04) e KÁTIA SIMONE VARANDA (CPF/MF 459.081.761-68) das datas acima, se por ventura não forem encontrados para a intimação pessoal, bem como para os efeitos do art. 889, inciso I, do Código de Processo Civil/2015 e de que, antes da arrematação e da adjudicação do(s) bem(ns), poderá(ão) remir a execução, consoante o disposto no art. 826 do Código de Processo Civil/2015. Fica(m) cientificado(s) de que o prazo para a apresentação de quaisquer medidas processuais contra os atos expropriatórios contidos no § 1º do art. 903 do CPC será de 10 (dez) dias após o aperiçoamento da arrematação (art. 903, § 2º do Código de Processo Civil/2015). E, para que chegue ao conhecimento de todos e no futuro ninguém possa alegar ignorância, expediu-se o presente edital que será publicado e afixado na forma da Lei. Se o dia designado para o leilão for feriado, o mesmo realizar-se-á no dia útil subsequente independentemente de nova publicação. Cuiabá/MT, 10 de maio de 2021

EDITAL DE INTIMAÇÃO Prazo do Edital: 20 Dias EXPEDIDO POR DETERMINAÇÃO DO MM.(ª)JUIZ(A) DE DIREITO RITA SORAYA TOLENTINO DE BARROS PROCESSO n. 1025346-34.2017.8.11.0041 Valor da causa: R\$ 61.026,11 ESPÉCIE: [Mútu]->EXECUÇÃO DE TÍTULO EXTRAJUDICIAL (159) POLO ATIVO: Nome: Banco Bradesco S/A Endereço: BANCO BRADESCO S.A., NÚCLEO CIDADE DE DEUS, S/N, VILA YARA, OSASCO - SP - CEP: 06029-900 POLO PASSIVO: Nome: PRIME SONO COMERCIO DE COLCHOES LTDA - ME Endereço: AVENIDA BRASÍLIA, 146, SALA 260, JARDIM DAS AMÉRICAS, CUIABÁ - MT - CEP: 78060-601 Nome: ROQUE SERGIO AMERICO Endereço: AVENIDA BRASÍLIA, 146, SALA 260, JARDIM DAS AMÉRICAS, CUIABÁ - MT - CEP: 78060-601 Nome: TALLE RODRIGO DOS SANTOS ROSA Endereço: AVENIDA BRASÍLIA, 146, SALA 260, JARDIM DAS AMÉRICAS, CUIABÁ - MT - CEP: 78060-601 INTIMANDOS: 1 - PRIME SONO COMERCIO DE COLCHOES LTDA - ME - CNPJ: 14.335.693/0001-88 2 - ROQUE SERGIO AMERICO - CPF: 726.909.689-91 3 - TALLE RODRIGO DOS SANTOS ROSA - CPF: 024.152.271-45 FINALIDADE: EFETUAR A INTIMAÇÃO DO POLO PASSIVO para, no prazo de 05 (cinco) dias, para indicarem bens passíveis de penhora, conforme despacho abaixo transcrito, petição e documentos vinculados disponíveis no Portal de Serviços do Tribunal de Justiça do Estado de Mato Grosso. DESPACHO: Vistos, etc. Intimem-se executados, para indicarem bens passíveis de penhora no prazo legal, por advogado habilitado nos autos e os que não possuírem tal condição, por edital. Com ou em manifestação, certifique-se, diga o credor e conclusos. Intime-se. Cumpra-se. Cuiabá, 5 de maio de 2021. VALOR DA CAUSA: Valor R\$ 61.026,11 (sessenta e um mil vinte e seis reais e onze centavos). ADVERTÊNCIAS À PARTE: 1. O prazo é contado do término do prazo deste edital. CUIABÁ-MT, 6 de maio de 2021. (Assinado Digitalmente) Gestor(a) Judiciário(a) Autorizado(a) pelo Provimento nº 56/2007-CGJ

EDITAL DE CITAÇÃO Prazo do Edital: 20 (vinte) dias EXPEDIDO POR DETERMINAÇÃO DO MM.(ª)JUIZ(A) DE DIREITO PAULO SERGIO CARREIRA DE SOUZA PROCESSO n. 1016104-85.2016.8.11.0041; Valor da causa: R\$ 31.121,06; ESPÉCIE: [Cédula de Crédito Bancário]; TIPO: EXECUÇÃO DE TÍTULO EXTRAJUDICIAL (159); POLO ATIVO: Nome: Banco Bradesco S/A Endereço: BANCO BRADESCO S.A, S/N, CIDADE DE DEUS, VILA YARA, OSASCO - SP - CEP: 06029-900 POLO PASSIVO: CASH COMERCIO DE VEICULOS LTDA - EPP - CNPJ: 19.174.012/0001-60 RODRIGO BINO DO NASCIMENTO - CPF: 690.793.581-34 FINALIDADE: CITAÇÃO DO POLO PASSIVO, acima qualificado(s), atualmente em lugar incerto e não sabido, dos termos da ação executiva que lhe(s) é proposta, consoante consta da petição inicial a seguir resumida, para, no prazo de 3 (três) dias, contados da expiração do prazo deste edital, pagar o débito acima descrito, com atualização monetária e juros, ou nomear bens à penhora suficientes para assegurar o total do débito, sob pena de lhe serem penhorados tantos bens quantos necessários forem para a satisfação da dívida, conforme documentos vinculados disponíveis no Portal de Serviços do Tribunal de Justiça do Estado de Mato Grosso, cujas instruções de acesso seguem descritas no corpo deste edital. RESUMO DA INICIAL: A parte exequente ingressou com Ação de Execução contra a parte

executada, ante o inadimplemento do débito, visando o recebimento do valor acima descrito. DESPACHO/ DECISÃO: "Vistos, etc. Prefacialmente, procedo a anotação dos advogados indicados no ID. 47162048 e intimo-os para em 15 dias, esclarecerem a razão de não terem feito suas habilitações quando manifestaram no caderno processual, visto que se trata de processo eletrônico, portanto, ato de competência do causídico, demonstrando a impossibilidade de fazê-lo. Na mesma oportunidade, intimo a causídica Vitoria a regularizar sua representação processual, visto não haver procuração constituindo poderes para representar a Instituição Financeira, no mesmo prazo acima. Destarte, constato que não foi realizada pesquisa via Infoseg, quanto a Empresa Ré, procedendo a mesma neste momento, entretanto não a localizei, assim, procedo diligência ao Cadastro Nacional de Pessoas Jurídicas e verifico que ela foi extinta (extrato anexo). Outrossim, verifico a existência de um local declinado no contrato ainda não diligenciado, porém, está incompleto demonstrando que a expedição de mandado no endereço é medida inócua. Por conseguinte, proceda-se a citação editalícia dos Executados, nos termos do artigo 257, inciso II do CPC, via DJE, o que deverá ser certificado pelo Sr. Gestor. Após a certificação, nos termos do artigo 72, inciso I, do CPC, nomeio como curador especial o Defensor Público em atividade no juízo, que deve ser intimado pessoalmente para os devidos fins. Cumpra-se. Cuiabá, 29 de março de 2021. Paulo Sérgio Carreira de Souza Juiz de Direito". Advertência: Fica(m) ainda advertido(s) o(s) executado(s) de que, expirado o prazo deste edital de citação, terá(terão) o prazo de 15 (quinze) dias para opor(oporem) embargos. E, para que chegue ao conhecimento de todos e que ninguém, no futuro, possa alegar ignorância, expediu-se o presente Edital que será afixado no lugar de costume e publicado na forma da Lei. Eu, DEIVISON FIGUEIREDO PINTEL, digitei. CUIABÁ, 12 de maio de 2021. Deivison Figueiredo Pintel Gestor Judiciário Autorizado pelo artigo 1.205 da CNGC - FORO JUDICIAL - PJMT

EDITAL DE LEILÃO E INTIMAÇÃO Alienação eletrônica AUTOS Nº 0031859-11.2012.8.11.0041 AÇÃO: Execução de Título Extrajudicial EXEQUENTE: Banco Bradesco S/A - CNPJ/MF: 60.746.948/0001-12 EXECUTADO: JÚLIO HENRIQUE MINIKOSKI CARVALHO - ME (CNPJ/MF 04.908.447/0001-14) e JÚLIO HENRIQUE MINIKOSKI CARVALHO (CPF/MF 848.482.861-15) VALOR DO DÉBITO: R\$ 168.737,65 (cento e sessenta e oito mil, setecentos e trinta e sete reais e sessenta e cinco centavos) em 30 de outubro de 2020. VALOR ATUALIZADO DO DÉBITO: R\$ 188.744,82 (cento e oitenta e oito mil, setecentos e quarenta e quatro reais e oitenta e dois centavos) em 06 de maio de 2021. DATAS DA ALIENAÇÃO E VALOR MÍNIMO: O prazo para efetuar lances no site é a partir do primeiro dia útil subsequente à publicação deste edital e até o dia 06/07/2021 às 14:30 horas. O lance mínimo deverá ser igual ou superior ao valor de avaliação atualizado. LOCAL: A participação no leilão será na modalidade exclusivamente eletrônica, pela rede mundial de computadores, por meio do site www.marcaleiloes.com.br. Os interessados deverão efetuar cadastro prévio pelo site, no prazo máximo de até 24 (vinte e quatro) horas da alienação. DESCRIÇÃO DO BEM: Os direitos pertencentes ao executado decorrentes do contrato de alienação fiduciária registrado sob o R-03 da matrícula imobiliária, relativa ao lote de terreno urbano determinado sob o lote nº 02 da quadra nº 05 do loteamento residencial "Alice Novack", distrito de Coxipó da Ponte, município de Cuiabá - MT, registrado sob a matrícula nº 76.460 do 5º Serviço Notarial de Registro de Imóveis de Cuiabá - MT, com área de 180,00 m² e as seguintes confrontações: frente medindo 8,77 metros + 2,50 metros confrontando com a Rua D, com o azimute de 194°19'50" e 203°01'22"; fundo medindo 11,16 metros, confrontando com os lotes 21 e 22, com o azimute de 23°01'22"; lado direito medindo 20,00 metros, confrontando com o lote 03, com azimute de 293°01'22"; e lado esquerdo medindo 18,70 metros, confrontando com o lote 01, com o azimute de 112°57'70". Conforme observações do oficial de justiça sobre o referido lote está edificada uma casa com 36,92 m² contendo as seguintes divisões: "02 quartos, 01 banheiro social, 01 sala, 01 cozinha, 01 área nos fundos, de laje, com cerâmica, casa original". Imóvel cadastrado sob a Inscrição Municipal nº 04.1.25.046.0186.001. Observação: O presente Edital será publicado na rede mundial de computadores, no sítio www.marcaleiloes.com.br. (art. 887 § 2º do CPC). A matrícula do imóvel nº 76.460 do 5º Serviço Notarial de Registro de Imóveis de Cuiabá - MT encontra-se na íntegra no site do leiloeiro www.marcaleiloes.com.br. VALOR DE AVALIAÇÃO: R\$ 80.000,00 (oitenta mil reais), conforme auto de avaliação datado de 15/03/2021. VALOR DE AVALIAÇÃO ATUALIZADO: R\$ 80.688,00 (oitenta mil e seiscentos e oitenta e oito reais) conforme atualização monetária pelo INPC/IBGE em 04 de maio de 2021. RECURSOS OU CAUSAS PENDENTES: O presente processo está associado a ação de Embargos à Execução nº 1010793-40.2021.8.11.0041. DÉBITOS E ÔNUS: Inexistem informações nos autos a respeito de débitos sobre o imóvel. Constam os seguintes ônus na matrícula imobiliária: - R. 03/76.460 - Protocolo nº 197.700 - CONSTITUIÇÃO DE PROPRIEDADE FIDUCIÁRIA. Devedor Fiduciante: Júlio Henrique Minikoski Carvalho; Credor Fiduciário: Fundo de Arrendamento Residencial - FAR, CNPJ/MF nº 03.190.167/0001-50, já

qualificado e da mesma forma representado. Anuente: Caixa Econômica Federal já devidamente qualificada. Valor total da dívida (C3): R\$ 38.127,22. Valor da garantia fiduciária: R\$38.127,22. Prazo de amortização e de liberação da subvenção: 120 meses. Taxa anual De Juros: Não há. Encargo mensal inicial: R\$317,72. Subvenção/Subsídio FAR: R\$237,72. Encargo subsidiado (com desconto): R\$80,00. Vencimento do primeiro encargo mensal: 21/04/2012. Sistema de amortização: SAC. Alienação Fiduciária: Em garantia ao fiel cumprimento de todas as obrigações contratuais e legais, em especial à quitação da integralidade da dívida indicada no campo "C3", o beneficiário aliena ao FAR, nos termos do Art. r.º 3º da Lei 10.188/2001, em caráter fiduciário, o Imóvel objeto deste Contrato, nos termos e para os efeitos do Art. 22 e seguintes da Lei 9.514/97. E mediante este registro está constituída a propriedade fiduciária em nome da Credora, efetivando-se o desdobramento da posse, tornando-se os devedores/fiduciários possuidores diretos e o credor fiduciário possuidor indireto do Imóvel objeto da garantia fiduciária para fins do disposto no inciso VI do artigo 24 da Lei 9.514/97, foi indicado o valor de R\$ 38.127,11. Tudo nos termos Contrato por Instrumento Particular de Venda e Compra Direta de Imóvel Residencial com Parcelamento e Alienação Fiduciária no Programa Minha Casa Minha Vida - PMCMV - Recursos FAR, sob nº 171000295215 expedido pela Caixa Econômica Federal, agência desta Capital - MT aos 21/03/2012. - Av. 04/76.460 - Protocolo nº 217.213, de 13/08/2020 - AVERBAÇÃO DE AÇÃO - Para constar a existência de ação de Execução de Título Extrajudicial, em trâmite na Segunda Vara Especializada Direito Bancário, autos nº 0031859-11.2012.8.11.0041, movido por Banco Bradesco S/A contra Júlio Henrique Minikoski Carvalho - ME e Júlio Henrique Minikoski Carvalho; LEILOEIRO: João Gabriel da Silva e Oliveira, devidamente inscrito na JUCEMAT sob a matrícula nº 37. COMISSÃO DO LEILOEIRO(S): A comissão devida será a seguinte remuneração: 5% (cinco por cento), do valor de arrematação do(s) bem(ns), sob encargo do arrematante. Em caso de suspensão da venda judicial ante acordo/pagamento, será devido ao executado restituir a empresa gestora de leilões pelas despesas necessárias ao leilão, desde que comprovadas. A comissão deverá ser depositada conforme os seguintes dados bancários: Banco Bradesco S/A, Agência nº 5247, Conta Corrente nº 0126375-7, Código do Banco nº 237, em nome da empresa leiloeira MARCA LEILÕES, inscrita no CNPJ/MF sob o nº. 23.871.860/0001-04. PAGAMENTO À VISTA: O arrematante pagará a guia de depósito judicial relativa à arrematação no prazo de 24 (vinte e quatro) horas após encerrada arrematação, diretamente na Agência Bancária autorizada. ARREMATACÃO LIVRE DE ÔNUS: Os créditos tributários relativos a impostos cujo fato gerador seja a propriedade, o domínio útil ou a posse, e bem assim os relativos a taxas pela prestação de serviços referentes a tais bens, ou a contribuições de melhoria, sub-rogam-se sobre o respectivo preço, por eles não respondendo o adquirente (art. 130, parágrafo único, CTN); INTIMAÇÃO: Ficam, desde já, intimadas através do presente edital e/ou na pessoa de seu(s) representante(s) legal(is), se porventura não seja(am) encontrado(s) para intimação pessoal, as partes, os coproprietários, os interessados e, principalmente, os executados, credores hipotecários ou credores fiduciários, bem como os respectivos cônjuges, se casados forem: EXECUTADOS: JÚLIO HENRIQUE MINIKOSKI CARVALHO - ME (CNPJ/MF 04.908.447/0001-14) e JÚLIO HENRIQUE MINIKOSKI CARVALHO (CPF/MF 848.482.861-15), CREDOR FIDUCIÁRIO: FUNDO DE ARRENDAMENTO RESIDENCIAL - FAR, CNPJ/MF nº 03.190.167/0001-50; das datas acima, se por ventura não forem encontrados para a intimação pessoal, bem como para os efeitos do art. 889, inciso I, do Código de Processo Civil/2015 e de que, antes da arrematação e da adjudicação do(s) bem(ns), poderá(ão) remir a execução, consoante o disposto no art. 826 do Código de Processo Civil/2015. Fica(m) cientificado(s) de que o prazo para a apresentação de quaisquer medidas processuais contra os atos expropriatórios contidos no § 1º do art. 903 do CPC/2015 será de 10 (dez) dias após o apherfeioamento da arrematação (art. 903, § 2º do Código de Processo Civil/2015). E, para que chegue ao conhecimento de todos e no futuro ninguém possa alegar ignorância, expediu-se o presente edital que será publicado e afixado na forma da Lei. Se o dia designado para o leilão for feriado, o mesmo realizar-se-á no dia útil subsequente independentemente de nova publicação. Cuiabá - MT, 10 de maio de 2021.

**VC AGRO SERVICOS E ARMAZENS GERAIS LTDA  
TERMO DE NOMEAÇÃO DE FIEL DEPOSITÁRIO**

VC AGRO SERVICOS E ARMAZENS GERAIS LTDA, pessoa jurídica de direito privado, estabelecida na Rodovia MT 358, Km 35, S/Nr, Acesso São Joaquim do Boche, Silo A, Bairro Zona Rural, Município de Tangará da Serra, Estado de Mato Grosso, CEP 78.300-000, com Contrato Social arquivado na Junta Comercial do Estado do Mato Grosso sob nº. 5190052537-3, por despacho em sessão de 23/03/2021, em cujo instrumento tem por objetivo mercantil as atividades de: a) 5211-7/01 - Armazéns gerais (emissão de warrants); b) 5211-7/99 - Depósitos de mercadorias para terceiros, exceto armazéns gerais e guarda-móveis; c) - 46.32-0/01 - Comércio atacadista de cereais e leguminosas beneficiados; d) - 46.83-4/00 - Comércio atacadista

de defensivos agrícolas, adubos, fertilizantes e corretivos do solo; e) - 46.23-1/08 - Comércio atacadista de matérias primas agrícolas com atividade de fracionamento e acondicionamento associada; f) - 46.22-2/00 - Comércio atacadista de soja; g) - 4623-1/99 - Comércio atacadista de matérias primas agrícolas não especificadas anteriormente; h) - 5211-7/02 - Guarda de Móveis; i) - 01.63-6/00 - Atividades de pós colheita; CNPJ nº. 41.320.447/0002-06, neste ato representado pelo sócio Administrador Sr. VALMOR DA CUNHA, já qualificado no Contrato Social, portador da Cédula de Identidade Registro Geral nº. 3.618.866-9 - SSP/PR em 30/03/1982, e do CPF nº. 581.086.029-04; para fins de cumprimento ao disposto no artigo primeiro, parágrafo 1º do Decreto nº. 1.102 de 21/11/1903, nomeia pelo presente instrumento, O Sr. VALMOR DA CUNHA, brasileiro, maior, casado, agropecuarista, residente e domiciliado na Rua Erotides Padilha, nº 200-S, Bairro Vila Alta, esquina com a Rua 02, Município de Tangará da Serra, Estado de Mato Grosso, CEP 78.300-000, portador da Cédula de Identidade RG nº. 3.618.866-9 SSP/PR em 30/03/1982, e do CPF nº. 581.086.029-04, para assumir perante aos Órgãos que se fizerem necessário, a incumbência e responsabilidade de FIEL DEPOSITÁRIO, credenciando-o, para o exercício pleno e legal dessa função, outorgando-lhe perante este, todos os poderes compatíveis ao ato, e concedendo-lhe todas as prerrogativas que a função requer. Tangará da Serra - MT, 26 de abril de 2021. VC AGRO SERVICOS E ARMAZENS GERAIS LTDA. ASSINADO DIGITALMENTE: VALMOR DA CUNHA - Sócio - Administrador.

**TERMO DE RESPONSABILIDADE**

Eu, VALMOR DA CUNHA, brasileiro, maior, casado, agropecuarista, residente e domiciliado na Rua Erotides Padilha, nº 200-S, Bairro Vila Alta, esquina com a Rua 02, Município de Tangará da Serra, Estado de Mato Grosso, CEP 78.300-000, portador da Cédula de Identidade RG nº. 3.618.866-9 SSP/PR em 30/03/1982, e do CPF nº. 581.086.029-04, aceito a responsabilidade de FIEL DEPOSITÁRIO, da empresa VC AGRO SERVICOS E ARMAZENS GERAIS LTDA, CNPJ nº. 41.320.447/0002-06, e declaro para os fins de cumprimento do disposto no Artigo primeiro, parágrafo Primeiro do Decreto nº. 1.102 de 21/11/1903, que conheço as normas que regem as empresas prestadoras de serviços de armazenagem, bem como aceito o Termo e as inspeções que venham ser julgadas necessárias, na forma da lei. Tangará da Serra - MT; 26 de abril de 2021. ASSINADO DIGITALMENTE: VALMOR DA CUNHA - FIEL DEPOSITÁRIO.

**DECLARAÇÃO DE DESIMPEDIMENTO**

Eu abaixo firmado Sr. VALMOR DA CUNHA, de nacionalidade brasileira, maior, casado sob o regime de comunhão parcial de bens, agropecuarista, residente e domiciliado na Rua Erotides Padilha, nº 200-S, Bairro Vila Alta, esquina com a Rua 02, Município de Tangará da Serra, Estado de Mato Grosso, CEP 78.300-000, natural de Xaxim, Estado de Santa Catarina, nascido em 07/10/1963, filho de Jose da Cunha e de Genesis Mendes da Cunha, portador da Cédula de Identidade RG nº. 3.618.866-9, expedida pela Secretaria de Segurança Pública, Instituto de Identificação do Estado do Paraná, em 30/03/1982, e do CPF nº. 581.086.029-04; que para o cumprimento da responsabilidade de FIEL DEPOSITÁRIO, da empresa VC AGRO SERVICOS E ARMAZENS GERAIS LTDA, com Contrato Social arquivado na Junta Comercial do Estado do Mato Grosso sob nº. 5190052537-3, por despacho em sessão de 23/03/2021, CNPJ nº. 41.320.447/0002-06, DECLARO, sob penas da lei, e para os efeitos do disposto no artigo 1.011 da Lei nº 10.406 de 10 de Janeiro de 2002, e dos termos do Decreto nº. 1.102 de 21/11/1903, de que não estou impedido de exercer a função acima, por lei especial, ou em virtude de condenação criminal, ou por se encontrarem sob os efeitos dela, a pena que vede ainda que temporariamente o acesso a cargos públicos, ou por crime falimentar falência culposa ou fraudulenta, de prevaricação, peita ou suborno, concussão, peculato, ou contra a economia popular, contra o sistema financeiro nacional, contra normas de defesa da concorrência, contra as relações de consumo, fé pública, ou a propriedade, estelionato, abuso de confiança, falsidade, roubo ou furto. Tangará da Serra - MT; 26 de abril de 2021. ASSINADO DIGITALMENTE: VALMOR DA CUNHA - CPF nº. 581.086.029-04. EXMO SR: PRESIDENTE DA JUNTA COMERCIAL DO ESTADO DE MATO GROSSO CUIABÁ-MT.

**DECLARAÇÃO**

VC AGRO SERVICOS E ARMAZENS GERAIS LTDA, Sediada em Tangará da Serra - Mt, na Rodovia MT 358, Km 35, S/Nr, Acesso São Joaquim do Boche, Silo A, Bairro Zona Rural, CEP 78.300-000, inscrita no CNPJ nº. 41.320.447/0002-06, com contrato social arquivado na Junta comercial do Estado de Mato Grosso - JUCEMAT sob o nº 5190052537-3, por despacho em sessão de 23/03/2021, representado pelo sócio Administrador Sr. VALMOR DA CUNHA, CPF Nr. 581.086.029-04, REQUERER A MATRICULA DE ARMAZENS GERAIS, nesta Junta Comercial e para tal cumprimento os termos do Dec. 1,102 de 21 de Novembro de 1903 em seu artigo 1º, DECLARA, dados abaixo: 1.0 DENOMINAÇÃO, NOME DE FANTASIA, CAPITAL, DOMICILIO E CORRESPONDÊNCIA: 1.1 DENOMINAÇÃO: VC AGRO SERVICOS E ARMAZENS GERAIS LTDA. 1.2 CAPITAL SOCIAL: R\$ 30.000,00 (Trinta mil Reais). 1.3 NOME FANTASIA: VC AGRO ARMAZENS GERAIS. 1.4 DOMICILIO: Rodovia MT 358, Km 35, S/Nr, Acesso São



Joaquim do Boche, Silo A, Bairro Zona Rural, Município de Tangará da Serra, Estado de Mato Grosso, CEP 78.300-000. 1.5 ENDEREÇO PARA CORRESPONDÊNCIA: Ave. Ismael José do Nascimento, nº 1924-W, Bairro Parque Tangará, Cep 78.300-000, Tangará da Serra - MT. 2.0 SITUAÇÃO, CAPACIDADE E DESCRIÇÃO DOS ARMAZENS GERAIS: 2.1 SITUAÇÃO: O armazém esta situado em uma área de 1.500 mts<sup>2</sup>. 2.2 CAPACIDADE: A capacidade de armazenamento é de 84.000 sacas, 60kg cada. 2.3 DESCRIÇÃO DO ARMAZÉM: SILO "A": Unidade armazenadora de grãos de concreto armado/metálico do tipo base reta da marca GSI-AGROMARAU- Modelo SAG60'20 com capacidade de 84.000 sacas de 60kgs, equivalente a 3.030.000kgs. Unidade de armazenamento, recepção, limpeza, secagem, padronização, armazenagem e conservação de grãos com área útil total que engloba todas as áreas necessárias para o desenvolvimento da atividade (armazéns, silos, esteiras, escritório, área de manobra e pátio) com 1.500,00m<sup>2</sup> e com capacidade total de 84.000 sacas de grãos de 60kgs cada. Conforme memorial descritivo anexo. 3.0 NATUREZA DAS MERCADORIAS QUE RECEBEM EM DEPOSITO: A Empresa receberá em depósito mercadorias e produtos agrícolas em estado natural e seco dentro dos padrões técnicos de mercado a granel ou ensacados. 4.0 AS OPERAÇÕES E SERVIÇOS QUE PROPÕEM: 4.1 Armazenamento de produtos agrícolas. 4.2 Recepção e Expedição. 4.3 Emissão de conhecimento, notas fiscais e documentos de depósito. Termo em que Pede Deferimento De Tangara da Serra - MT, 26 de abril de 2021. VC AGRO SERVICOS E ARMAZENS GERAIS LTDA. ASSINADO DIGITALMENTE: VALMOR DA CUNHA - Sócio Administrador.

VC AGRO SERVICOS E ARMAZENS GERAIS LTDA

#### MEMORIAL DESCRITIVO

OBRA: Instalações para armazenagem e secagem de cereais a granel. LOCAL: Rodovia MT 358, Km 35, S/Nr, Acesso São Joaquim do Boche, Silo A, Bairro Zona Rural, Município de Tangará da Serra, Estado de Mato Grosso, CEP 78.300-000. EMPRESA: VC AGRO SERVICOS E ARMAZENS GERAIS LTDA. CNPJ: 41.320.447/0002-06, CAPITAL: R\$ R\$ 30.000,00 (Trinta mil Reais), PROPRIETÁRIOS: VALMOR DA CUNHA, CPF nº. 581.086.029-04; LUZIA PASCHOAL CARDOSO DA CUNHA, CPF nº. 432.316.321-53.

#### CARACTERÍSTICAS DA UNIDADE ARMAZENADORA

SILOS PARA ARMAZENAGEM A GRANEL: Uma Unidade de recepção, limpeza, secagem, padronização, armazenagem e conservação de grãos com área útil total que engloba todas as áreas necessárias para o desenvolvimento da atividade ( armazens, silos, esteiras, escritório, área de manobra e pátio) com 1.500,00m<sup>2</sup> e com capacidade total de 84.000 sacas de grãos de 60kgs cada. SILO "A": Unidade armazenadora de grãos de concreto armado do tipo base reta da marca GSI- AGROMARAU- Modelo SAG60'20 com capacidade de 84.000 sacas de 60kgs, equivalente a 3.030.000kgs. MOEGAS: (02) Duas, cada uma com 4 repartições (divisórias), de concreto armado, com capacidade de armazenagem de 2.000 sacas cada uma. MOEGAS: (01) Uma, com 4 repartições (divisórias), de concreto armado, com capacidade de armazenagem de 3.000 sacas. SECADOR: (01) um secador da marca Pagé modelo SC-150, com capacidade de 150 toneladas/ hora. MÁQUINAS DE PRÉ-LIMPEZA: (01) Uma, da marca Jhonrob modelo PLJ-240, com capacidade de 150 toneladas por hora. FITA TRANSPORTADORA: (01) Uma correia transportadora modelo TCR-200 com dimensão de 22mts, com capacidade de 200toneladas por hora. FITA TRANSPORTADORA: (01) Uma correia transportadora modelo TCR-200 com dimensão de 23mts, com capacidade de 200toneladas por hora. GRUPO GERADOR: Motor Diesel Cummins, Gerador Modelo C400D6 de 500 KVA. BALANÇA ELETRÔNICA RODOVIÁRIA: Duas balanças medição do tipo eletrônica, da marca Saturno, com plataforma de 30x3 metros, com capacidade de pesagem de até 120 toneladas. SISTEMA DE TERMOMETRIA E AERAÇÃO: o sistema de termometria é do tipo fixo, da marca Fockink, e aeração também da marca Fockink modelo RFS-800 com ventilação e quadro de comando selco. EQUIPAMENTOS E UTENSÍLIOS: -(01) Uma unidade extintora PQS- 4KG ABC; -(01) Uma unidade de extintor PQS- 6KG ABC; -(01) Uma unidade de extintor de Água 10L; -(02) Duas unidades de extintor de CO2 6KG; -(01) uma caixa de água, com capacidade de 1.000 litros de água, com poço artesiano para abastecer a mesma; -(01) Aparelho Medidor de Umidade Eletrônico marca Motonco c/ balança de precisão. ESCRITÓRIO: com área construída de 120,00m<sup>2</sup>. - 5 Salas; - 01 Caixa d'água de 1000Litros; - 03 computadores; - 02 impressoras; - 05 escriturinhas; - 06 Armários; - 01 extintor de Água 10L. E, por ser expressão da verdade, firmo o presente em quatro vias de igual forma e teor. Tangará da Serra - MT; 28 de Abril de 2021. ASSINADO DIGITALMENTE: GLEICY HELEN CUNHA WIEDERKEHR - CPF: 785.510.641-34, CAU/ MT nº 000A665045 - Arquiteta. ASSINADO DIGITALMENTE: VALMOR DA CUNHA, CPF nº. 581.086.029-04 - Sócio Administrador. GLEICY HELEN CUNHA WIEDERKEHR - Responsável Técnico: Gleicy Helen Cunha Wiederkehr - Arquiteta/ Eng. Seg. Trabalho CAU/MT nº A665045.

#### LAUDO TÉCNICO

Eu Gleicy Helen Cunha Wiederkehr, brasileira, solteira, arquiteta e urbanista, engenheira segurança do trabalho, portadora da cédula de identidade RG n. 1666525-2-SSP-MT, e do CPF nº.785.510.641-34, e com registro no CAU/MT nº 000A665045, com escritório profissional na Av. Ismael Jose do Nascimento, nr. 1924-W, Bairro Parque Tangará, nesta cidade de Tangará da Serra-MT, CEP 78.300-000, DECLARO, que todas as instalações e todos os equipamentos qualificados no memorial descritivo, da empresa VC AGRO SERVICOS E ARMAZENS GERAIS LTDA, CNPJ nº. 41.320.447/0002-06, de propriedade dos Sr. VALMOR DA CUNHA, CPF nº. 581.086.029-04 e de LUZIA PASCHOAL CARDOSO DA CUNHA, CPF nº. 432.316.321-53; com armazém estabelecimento Filial 01 localizada na Rodovia MT 358, Km 35, S/Nr, Acesso São Joaquim do Boche, Silo A, Bairro Zona Rural, Município de Tangará da Serra, Estado de Mato Grosso, CEP 78.300-000, estão em ótimas condições de uso. E por ser verdade, dato e assino, a presente declaração, dando plena e total firmeza da mesma. Tangará da Serra - MT; 28 de abril de 2021. ASSINADO DIGITALMENTE: GLEICY HELEN CUNHA WIEDERKEHR - Arquiteta/ Eng. Seg. Trabalho CAU/MT nº A665045.

ASPLEMAT Publicações 65.3642-6515

#### ASSOCIAÇÃO DOS TÉCNICOS JUDICIÁRIOS DO PODER JUDICIÁRIO DO ESTADO DE MATO GROSSO ASTEJUD, CNPJ 29.079.303/0001-23 EDITAL DE CONVOCAÇÃO DE ELEIÇÕES

Pelo presente edital, de conformidade com o disposto no estatuto social, a Associação dos Técnicos Judiciários do Poder Judiciário do Estado de Mato Grosso - ASTEJUD, através da sua presidente, Sr<sup>a</sup>. Lygia Marinho Fontes Xavier, que no uso das suas atribuições legais e estatutárias, convoca os associados quites e em pleno gozo de seus direitos associativos, para participarem da eleição de nova diretoria, devendo os interessados aos cargos, enviarem e-mail, dando fiel cumprimento ao artigo 39 do estatuto desta associação, contendo os integrantes de chapa a serem eleitos. Os associados interessados devem enviar e-mail solicitando participação no endereço eletrônico astejud@gmail.com. Cuiabá, 20 de maio de 2021.

LYGIA MARINHO FONTES XAVIER - Presidente

ASPLEMAT Publicações 65.3642-6515

#### EDITAL DE PUBLICAÇÃO

**AMERICEL S/A**, portadora do CNPJ nº 01.685.903/0001-16, torna público que requereu junto a Secretaria de Agricultura e Meio Ambiente - SAMA, a renovação da Licença do Operação nº 0045/2019, para atividade de Torre de Telefonia Móvel, (MTLVR03) localizado na Rodovia MT 449, Zonal rural - Lucas do Rio Verde - MT

#### EDITAL DE PUBLICAÇÃO

**AMERICEL S/A**, portadora do CNPJ nº 01.685.903/0001-16, torna público que requereu junto a Secretaria de Agricultura e Meio Ambiente - SAMA, a renovação da Licença do Operação nº 0037/2019, para atividade de Torre de Telefonia Móvel, (MTLVR04) localizada Rua Tupacireta, 432-s- Menino Deus - Lucas do Rio Verde - MT

#### EDITAL DE PUBLICAÇÃO

**AMERICEL S/A**, portadora do CNPJ nº 01.685.903/0001-16, torna público que requereu junto a Secretaria de Agricultura e Meio Ambiente - SAMA, a renovação da Licença do Operação nº 0037/2019, para atividade de Torre de Telefonia Móvel, (MTLVR04) localizada Rua Tupacireta, 432-s- Menino Deus - Lucas do Rio Verde - MT

**LAUREANO CEBALHO-ME, CNPJ: 23.211.299/0001-29**, torna público que requereu junto a SEMA-MT, a renovação da Licença de Operação (LO), do seu empreendimento DOLINA ÁGUA MILAGROSA, localizado na MT 343, margem direita sentido Cáceres-MT a Barra do Bugres-MT, 6 Km de asfalto e 12 Km pela estrada vicinal.

Valnei Gonçalves dos Santos, CNPJ: 930.049.401-59, torna público que requereu à SEMA - Secretaria Estadual do Meio Ambiente, a Licença Florestal - LF para atividade de Manejo Florestal Sustentável da Propriedade denominada Fazenda Amalia V, sob o número do MT71719/2017, localizada no município de Juína/MT. Não EIA/RIMA.

Gilberto Firmino dos Santos, CNPJ: 789.302.781-91, torna público que requereu à SEMA - Secretaria Estadual do Meio Ambiente, a Licença Florestal - LF para atividade de Manejo Florestal Sustentável da Propriedade denominada Fazenda Amalia II, sob o número do CAR MT33833/2017, localizada no município de Juína/MT. Não EIA/RIMA.

MARCIA CRISTINA LOPES GARCIA, CPF 856.634.681-53, torna público que requereu a SECRETARIA MUNICIPAL DE MEIO AMBIENTE E DESENVOLVIMENTO SUSTENTAVEL DE SINOP, Licença Prévia, Licença de Instalação e Licença de Operação, para atividade de Condomínio Horizontal, na Rua Ervino Langer, Quadra 22, Lote 13-A, Residencial Vitória Régia, em Sinop-MT. AMBIENTALE Engenharia e Consultoria - Engenharia Agrícola e Ambiental Catiane Alcantara Tiesen. Fone: (066) 99989-3784.



NONOVITO-PRODUTOSALIMENTICIOSLTDA, CNPJ nº 10.856.047/0001-05, torna público que requereu junto à Secretaria Municipal de Agricultura e Meio Ambiente SAMA/NM de Nova Mutum, a Licença Ambiental de Operação para atividade de "Preparação de especiarias, molhos, temperos e condimentos e outras", localizado na Rua das Oliveiras, nº 199-N, Quadra A, Lote 3J, Industrial Norte, neste município. Não foi determinado estudo de impacto ambiental.

RC PUBLICAÇÕES 66 9 9984-4633

**COMERCIO DE MADEIRAS DIAS FELIZ LTDA** CNPJ: 40.934.054/0001-49, torna a público que requereu junto a SEMA-MT a LICENÇA POR ADESÃO E COMPROMISSO - LAC para a atividade de Picador Fixo Florestal, Lat: 13°01'04,70"S; Long: 57°05'33"W, no Município de Nova Maringá/MT.

**VALTER PASSOS DE AMORIM E OUTROS**, CPF nº 068.030.908-09, torna público, que requereu junto a SEMA/MT, a emissão da Licença Florestal - LF, do Imóvel Rural denominado de **FAZENDA GRUPO FORTE**, para o desenvolvimento da Atividade de Manejo Florestal, no município de Marcelândia - MT, e não foi desenvolvido estudo de impacto ambiental.

**MED PLASTICA MEDICINA E CIRURGIA LTDA - CNPJ 25.406.543/0001-34**, torna público que, requereu junto Prefeitura Municipal de Cuiabá/MT por meio da Secretaria Municipal de Meio Ambiente e Desenvolvimento Urbano - SMADES a Licença Ambiental - Modalidade: Licença Prévia, Licença de Instalação, para atividade ATIVIDADE MÉDICA AMBULATORIAL RESTRITA A CONSULTAS, a ser instalada na Av. Rússia, 138 - Santa Rosa -, no município de Cuiabá-MT. Sendo dispensado de EIA-RIMA.

A empresa ALEXANDRE E MARQUES APART HOTEL LTDA, CNPJ: 40.043.162/0001-21, localizada na Av. Surubim, nº 749SW, bairro Cidezal I, Sapezal/MT, torna público que requereu junto ao departamento de meio ambiente da Prefeitura Municipal de Sapezal/MT, as Licenças Prévia (LP), Instalação (LI) e Operação (LO) para a atividade de Meios de hospedagem (hotéis) localizados fora de APP e Unidades de Conservação.

A empresa VERCOM VERTENTE GRANDE AGROPECUARIA E CONSTRUTORA LTDA, CNPJ: 57.641.854/0005-06, localizada na Estrada Tangará da Serra, km 110, Fazenda Amália, Zona Rural de JUÍNA/MT, torna público que requereu junto a Secretaria de Agricultura, Pecuária e Meio Ambiente - Departamento de Licenciamento e Fiscalização - DELFAM do município de Juína-MT, as Licenças Prévia (LP), Instalação (LI) e Operação (LO) para a atividade Manutenção, Reparação mecânica e lavagem de Veículos Automotores.

A empresa VERCOM VERTENTE GRANDE AGROPECUARIA E CONSTRUTORA LTDA, CNPJ: 57.641.854/0005-06, localizada na Estrada Tangará da Serra, km 110, Fazenda Amália, Zona Rural de JUÍNA/MT, torna público que requereu junto a Secretaria Estadual de Meio Ambiente - SEMA-MT, as Licenças Prévia (LP), Instalação (LI) e Operação (LO) para a atividade Ponto de Abastecimento com tanque aéreo.

**A. D. Sabbi Serviços de Manutenção EIRELI EPP, CNPJ 17.673.422/0001-20**, torna público que está requerendo a Cord. de Meio Ambiente CMA de Campo Novo do Parecis- MT o pedido de **Licença Prévia- LP, Licença de Instalação- LI e a Licença de Operação- LO**, para desenvolver atividade de: **Lavagem de Maquinas e implementos agrícolas**, denominado **GUIMAG**; localizada na **AV. Silvío Santos quad. 01 lot.25 nº 68 NE**, bairro **Olenka**, nesta cidade de Campo Novo do Parecis- MT, Não sendo determinado Estudo de Impacto Ambiental

**A Cooperativa de Extração Mineral de Mato Grosso, CNPJ 23.300.330/0001-06**, torna público que requereu a SEMA/MT, a **Licença Prévia e de Licença de Instalação** para extração e beneficiamento de minério de Ouro localizado nas seguintes coordenadas: Latitude 15°52'33,06"S e Longitude 56°26'24,31" O na Rodovia Estadual MT- 060, S/N, Zona Rural, Nossa Senhora do Livramento-MT

**Filadelfo dos Reis Dias**, CPF 047.942.901-44, torna público que requereu a SEMA/MT, o pedido de **LP e LI de Ampliação** do processo SEMA-MT nº 783309/2010 para extração e beneficiamento de Ouro localizado na Mina Santa Felicidade as margens da Rodovia BR- 364, Km 544, S/N, Zona Rural, Nossa Senhora do Livramento-MT

**Águas do Manso Hotéis LTDA**, sob CNPJ 12.839.339/0001-65, situada na Rodovia Vicente Bezerra Neto, s/n, Lago do Manso, Zona Rural, Chapada dos Guimarães/MT vem requerer a Secretaria Estadual do Meio Ambiente-SEMA/MT, as licenças Prévia, de Instalação e Operação de suas atividades.

**JOSÉ CARLOS SARTORI**, CPF 491.279.508-91, torna público que requereu junto a SEMA/MT, a emissão de **Autorização de Desmatamento - PEF/AD**, da Propriedade denominada **FAZENDA TUCUNARÉ**, para o desenvolvimento de atividade de **pecuária**, no município de **Juara-MT** e não foi solicitado e nem desenvolvido estudo de impacto ambiental

**PAULO VILELA DE CARVALHO FILHO E OUTROS**, CPF 212.983.468-00, torna público que requereu junto a SEMA/MT, a emissão de **Licença Florestal - LF**, da Propriedade denominada **FAZENDA TRÊS IRMÃOS**, para o desenvolvimento de atividade de **manejo florestal**, no município de **Juara-MT** e não foi solicitado e nem desenvolvido estudo de impacto ambiental

**JOSÉ CARLOS SARTORI**, CPF 491.279.508-91, torna público que requereu junto a SEMA/MT, a emissão de **Autorização de Desmatamento - PEF/AD**, da Propriedade denominada **FAZENDA TUCUNARÉ II**, para o desenvolvimento de atividade de pecuária, no município de **Juara-MT** e não foi solicitado e nem desenvolvido estudo de impacto ambiental

**MINERADORA AMBAR LTDA**, CNPJ: 40.962.172/0001-60, torna público que requereu junto a SEMA/MT, a LOPM para **Extr. Benef. e Pesquisa dos minérios de Ouro, Areia, Cascalho e Diamante, Faz.Califórnia**, zona rural, **Itiquira/MT**

**Extrato de Rescisão do Contrato de Prestação de Serviço nº 001/2021/00/00-SANEMAT**

**Processo: 180194/2020**

De um lado a **COMPANHIA DE SANEAMENTO DO ESTADO DE MATO GROSSO**, inscrita no CNPJ: 03.470.358/0001-76, com sede no Centro Político Administrativo, nesta cidade de Cuiabá-MT, neste ato representada pelo seu Diretor Presidente, Sr. LUIZ FERNANDO CALDART, inscrito no RF nº 31464625 SSP/SP e do CPF: 346.272.781-87, residente na Avenida Ipiranga, nº 245, bairro Goiabeiras, Cuiabá-MT, doravante denominada CONTRATANTE, e do outro lado, a empresa **PREMIER AUTO POSTO CUIABÁ LTDA**, inscrita no CNPJ: 10.880.685/0001-61 sediada na Avenida Miguel Sutil, nº 4503, bairro Areão, CEP 78.010-500, na cidade de Cuiabá-MT, representada neste ato pelo Sr. JOÃO ALVES DE SOUZA NETO, portador do RG nº 0677173-4 SSP/MT e do CPF 835.459.991-49, doravante denominada CONTRATADA, mediante condições seguintes:

**DA RESCISÃO:** As partes celebraram em 12 de fevereiro de 2021 o INSTUMENTO CONTRATUAL DE PRESTAÇÃO DE SERVIÇO sob o nº 001/2021/00/00-SANEMAT, originário do processo nº 180194/2020, cujo objeto se tratava do fornecimento de gasolina comum para abastecimento do veículo da Companhia de Saneamento do Estado de Mato Grosso.

Tal rescisão decorre da irregularidade constada, por mais de 30 (trinta) dias, na Certidão Conjunta de Pendências Tributárias e Não Tributárias junto a SEFAZ e a PGE do Estado de Mato Grosso, descumprindo com o disposto na Cláusula Oitava do referido contrato. Dessa forma, pelo presente instrumento, resolvem, de mútuo e comum acordo, RESCINDIR, o referido contrato, pelos termos a seguir.

**TOTAL QUITAÇÃO:** As partes transacionaram livremente a rescisão ocorrida, tendo como recebido a importância do valor total de R\$ 608,77 (seiscentos e oito reais e setenta e sete centavos), correspondente a quantidade total de 118,88 litros de gasolina comum fornecida, que dão entre si, plena, total e irrevogável quitação quanto ao objeto contratado, nada mais tendo a reclamar, a qualquer tempo, uma da outra, quaisquer direitos ou obrigações, seja a que título ou pretexto for, judicial ou extrajudicialmente.

Cuiabá-MT, 28 de abril de 2021.

**LUIZ FERNANDO CALDART**  
**JOÃO ALVES DE SOUZA NETO**

COMPANHIA DE SANEAMENTO DO ESTADO DE MATO GROSSO  
PREMIER AUTO POSTO CUIABÁ LTDA

Original encontra-se assinado.

Anderson Aparecido de Lima, CPF 691.628.911-20. Inscrito no CNPJ 11.290.917/0001-94, situado na Rod. BR 364, Nº 3108 bairro Planalto, Jaciara-MT, torna público que requereu junto. A Sama (secretaria adjunta de meio ambiente - Jaciara MT) pedido de licenciamento ambiental nas modalidades de licença prévia de instalação e operação para atividade de Serviços de manutenção e reparação mecânica de veículos automotores, Serviços de manutenção e reparação elétrica de veículos. Eng Civil/ Segurança do Trabalho Márcio Nunes de Oliveira CPF, 030.454.481-78, rua Rio Madeira, 289, JD. do parque Rondonópolis-MT. Contato (66) 99989-0660.

Romildo Leom Dines Montrezollo, CPF 029.873.721-32, Inscrito no CNPJ 35.911.928/0001-02, situado na rua Juruce, Nº 2937 bairro Planalto, Jaciara-MT, torna público que requereu junto. A Sama (secretaria adjunta de meio ambiente - Jaciara MT) pedido de licenciamento ambiental nas modalidades de licença previa de instalação e operação para atividade de Serviços de usinagem, tornearia e solda, Manutenção e reparação de equipamentos hidráulicos/pneumáticos, máquinas e equipamentos para agricultura e pecuária, tratores agrícolas e veículos automotores. Eng Civil/ Segurança do Trabalho Márcio Nunes de Oliveira, CPF, 030.454.481-78, rua Rio Madeira, 289, JD. do parque Rondonópolis-MT. Contato (66) 99989-0660.

**ADEMIR ORTIZ DE GOES** (CPF: 137.123.458-28), torna público que requereu à Secretaria de Estado de Meio Ambiente de Mato Grosso - SEMA/MT, o pedido de Outorga de Captação Superficial (Ponto de Captação no Rio Suspiro: Coordenada Geográfica 53°56'51"W 15°2'34'S) com a finalidade de irrigação (128,7 hectares) a ser realizada na Faz. Campo Alegre em Primavera do Leste/MT.

**EMERSON LUIZ SANCHES** (CPF: 177.264.419-68), torna público que requereu à Secretaria de Estado de Meio Ambiente de Mato Grosso - SEMA/MT, o pedido de Alteração de Outorga de Captação Superficial (Ponto de Captação no Rio Suspiro: Coordenada Geográfica 53°56'51"W 15°2'34'S e 53°56'42"W 15°1'44'S) com a finalidade de irrigação (150 e 130,7 hectares) realizada na Faz. Campo Alegre em Primavera do Leste/MT.

#### **UNISOJA S.A.**

CNPJ: 03.357.729/0001-08 - NIRE: 51 3 0000695-2

#### **Edital de Convocação**

#### **Assembleia Geral Ordinária na modalidade por Videoconferência**

Ficam convocados os senhores acionistas da **Unisoja S.A.**, em atendimento ao disposto no seu Estatuto Social, para se reunirem em Assembleia Geral Ordinária, a ser realizada **em primeira convocação, no dia 27 de maio de 2021, às 13 horas e 30 minutos (horário de Mato Grosso)**, por videoconferência através do link [https://teams.microsoft.com/join/19%3ameeting\\_OWQ2ZTRiYlTmMnNjOC00OTU0LTg2YTUIMTE4Nm1OTU4NmMz%40thread.v2/0?context=%7b%22Tid%22%3a%22a-819a679-3a36-4ff2-83cc-47e62081f03f%22%2c%22Oid%22%3a%224a-8a1f79-0252-45ac-8ddc-8f6b9b60ec9a%22%7d](https://teams.microsoft.com/join/19%3ameeting_OWQ2ZTRiYlTmMnNjOC00OTU0LTg2YTUIMTE4Nm1OTU4NmMz%40thread.v2/0?context=%7b%22Tid%22%3a%22a-819a679-3a36-4ff2-83cc-47e62081f03f%22%2c%22Oid%22%3a%224a-8a1f79-0252-45ac-8ddc-8f6b9b60ec9a%22%7d), para deliberarem sobre a seguinte **Ordem do Dia: Assembleia Geral Ordinária:** 1. Tomar as Contas dos Administradores, referente ao exercício findo em 31 de dezembro de 2020; 2. Examinar, discutir e aprovar as Demonstrações Financeiras e Parecer dos Auditores Independentes, referente ao exercício findo em 31 de dezembro de 2020; 3. Deliberar sobre a destinação do Lucro Líquido do Exercício e a Distribuição de Dividendos; 4. Eleger o Conselho de Administração, triênio 2021 a 2024. Para participar da Assembleia, os acionistas deverão apresentar, até a data de sua realização, cópia do respectivo Estatuto ou Contrato Social, conforme aplicável, e do instrumento de eleição de seu representante legal. Os senhores acionistas poderão ser representados na Assembleia por procuradores constituídos na forma do Artigo 126, § 1º da Lei 6.404/76, sendo que os instrumentos de mandato deverão ser depositados na sede da Companhia, com antecedência mínima de 48 (quarenta e oito) horas da realização da Assembleia. Na forma do disposto no Artigo 135, § 3º da Lei 6.404/76, os documentos pertinentes às matérias a serem apreciadas na Assembleia encontram-se disponíveis aos senhores acionistas, para consulta, na sede social da Companhia, podendo ainda serem disponibilizados por meio eletrônico, mediante solicitação encaminhada ao e-mail [juridico@tmg.agr.br](mailto:juridico@tmg.agr.br). A Assembleia será realizada na modalidade digital, conforme disposto no Artigo 121, Parágrafo Único da Lei 6.404/76 e nos termos da Instrução Normativa do DREI n.º 79, de 14/04/2020, com o objetivo de evitar a aglomeração de pessoas em um único local, como medida de prevenção contra a pandemia de COVID-19, seguindo recomendações do Ministério da Saúde e demais autoridades competentes. **Instruções para participação e votação na videoconferência na data e horário indicados:** Na data e horário indicados neste edital, o acionista deverá acessar o link de acesso à Assembleia Geral (que poderá ser encaminhado também por e-mail ou WhatsApp, se solicitados pelo acionista), acessível através de navegador ou aplicativo de smartphone compatível com os sistemas IOS e Android. Os mecanismos utilizados permitirão aos delegados que se identifiquem, assim como exerçam seu direito a voz e voto, mediante atuação remota através de áudio, vídeo ou mensagens instantâneas (chat), em tempo real. Para acesso basta clicar no link e preencher sua identificação, oportunidade em que será admitido seu ingresso na Assembleia. Rondonópolis/MT, 17 de maio de 2021. **Odílio Balbinotti Filho - Presidente do Conselho de Administração**

mt.gov.br

PARA COMBATER A COVID-19

E CUIDAR DE VOCÊ,

O GOVERNO DE MATO GROSSO

COMPROU TESTES RÁPIDOS

11 VEZES MAIS BARATOS

E MEDICAMENTOS PARA

O TRATAMENTO PRECOCE.

Para todas as cidades do estado, o Governo

distribuiu 300 mil testes rápidos, além de Kit

Covid para as prefeituras que solicitaram.

Na Baixada Cuiabana, região mais impactada pela pandemia, colocou em funcionamento o Centro de Triagem Covid-19 para pacientes com sintomas leves, que realiza testes rápidos e consultas médicas, além de tomografia e distribuição de medicamentos para os casos necessários.

MT  
UNIDO  
para  
superar

SES  
Secretaria  
de Estado  
de Saúde



Governo de  
Mato  
Grosso

# PODER JUDICIÁRIO

## TRIBUNAL DE JUSTIÇA

TRIBUNAL DE JUSTIÇA DO ESTADO DE MATO GROSSO  
DEPARTAMENTO ADMINISTRATIVO

EXTRATO  
5º TERMO ADITIVO AO CONTRATO Nº 16/2016  
CIA 0071978-98.2016.8.11.0000

OBJETO: "O presente Termo de Aditamento tem por finalidade alterar, em parte, a Cláusula Quinta - Da vigência - Prazo para Execução, do contrato originalmente firmado entre as partes."

CONTRATANTE: TRIBUNAL DE JUSTIÇA/MT - FUNAJURIS

CNPJ: 01.872.837/0001-93

CONTRATADO: MPM COMÉRCIO E SERVIÇO LTDA

CNPJ: 09.531.729/0001-69

DA VIGÊNCIA: "(...) Alterar, em parte, a Cláusula Quinta, no item 5.1, prorrogando o prazo de vigência e execução por mais 06 (seis) meses, de 19/05/2021 a 18/11/2021 ou até que se conclua a nova contratação, o que ocorrer primeiro (...)."

Cuiabá, 17 de maio de 2021.

Ivone Regina Marca  
Diretora do Departamento Administrativo

TRIBUNAL DE JUSTIÇA DO ESTADO DE MATO GROSSO  
DEPARTAMENTO ADMINISTRATIVO

EXTRATO

CONTRATO n. 34/2021 - CIA 0022018-03.2021.8.11.0000

OBJETO: "Constitui objeto deste contrato, a Contratação de serviços especializados, para realização de testes para detecção do covid-19:

(TESTE RT-PCR, PARA DETECÇÃO DO COVID-19), Método: Biologia Molecular - Material: Secreção de Nasofaringe; (TESTE RÁPIDO ANTICORONAVIRUS (SARS-COV-2), PARA DETECÇÃO DE ANTICORPOS IgM e IgG para 2019-nCov na amostra) Método: Quimiluminescência IGG/IGM - Material: Sangue/Soro."

CONTRATANTE: TRIBUNAL DE JUSTIÇA/MT - FUNAJURIS

CNPJ: 01.872.837/0001-93/ 03.535.606/0001-10

CONTRATADO: INSTITUTO DE ANÁLISES CLÍNICAS - INAC

CNPJ: 10.972.647/0001-39

DA VIGÊNCIA: "O prazo de vigência deste Termo de Contrato é de 12 meses, contados a partir da data de assinatura do Contrato, podendo ser prorrogado conforme artigo 57 § 1º da Lei 8666/1993."

DO PREÇO: "O valor global da contratação será de R\$ 98.000,00 (noventa e oito mil reais). [...]"

Cuiabá, 17 de maio de 2021.

Ivone Regina Marca  
Diretora do Departamento Administrativo

TRIBUNAL DE JUSTIÇA DO ESTADO DE MATO GROSSO  
DEPARTAMENTO ADMINISTRATIVO

EXTRATO

CONTRATO n. 32/2021 - CIA 0014806-28.2021.8.11.0000

OBJETO: "Contratação de empresa especializada em serviço de locação de equipamentos

com insumos, logística, monitoramento e controle microbiológico, com supervisor de operação, para realização de serviço especializado para aplicação de produto antimicrobiano nas áreas de grande circulação de pessoas, que seja capaz de reduzir riscos de transmissão do covid-19, por ar, superfícies e contato físico durante a realização da prova oral do concurso de magistratura iniciado por intermédio do Edital n. 01/2018/CMAG."

CONTRATANTE: TRIBUNAL DE JUSTIÇA/MT - FUNAJURIS

CNPJ: 01.872.837/0001-93/ 03.535.606/0001-10

CONTRATADO: DUAL LEADER SERVIÇOS TERCEIRIZADOS LTDA

CNPJ: 31.102.879/0001-06

DA VIGÊNCIA: "O prazo de vigência deste Contrato será de 12 (doze)

meses, com início na data de sua assinatura, prorrogável na forma do art. 57, da Lei nº 8.666, de 1993."

DO PREÇO: "(...) O valor global do presente Termo de Contrato é de R\$ 16.671,24 (Dezesseis mil seiscientos e setenta e um reais e vinte e quatro centavos) (...)."

Cuiabá, 17 de maio de 2021.

Ivone Regina Marca  
Diretora do Departamento Administrativo

TRIBUNAL DE JUSTIÇA DO ESTADO DE MATO GROSSO

AVISO ABERTURA DE LICITAÇÃO

TOMADA DE PREÇOS N. 01/2021

0011551-62.2021.8.11.0000

O Presidente do Tribunal de Justiça, por intermédio da Comissão Permanente de Licitação, nomeada pela Portaria n. 41/2020-PRES-C. ADM - DJE nº. 10.661, de 22/01/2020, comunicam aos interessados que será ABERTA a Sessão Pública da **TOMADA DE PREÇOS N. 01/2021 - CIA 0011551-62.2021.8.11.0000**, no dia **21 de junho de 2021**, às 09h30 - Horário Local - Cuiabá/MT, na sala virtual - conforme link disponibilizado no portal : [www.tjmt.jus.br/licitacao](http://www.tjmt.jus.br/licitacao) , terá início a sessão, prosseguindo-se com o credenciamento dos participantes e a abertura dos envelopes contendo a documentação de habilitação e a realização de consulta "on line" ao SICAF. Objeto: "Escolha da proposta mais vantajosa para a Contratação de empresa especializada em engenharia para a Reforma do Fórum da Comarca de Alto Araguaia, de 1.356,77m² de área construída, conforme condições, quantidades e exigências estabelecidas neste Edital e seus anexos".

Os interessados no Edital poderão adquiri-lo no site: [www.tjmt.jus.br/licitacao](http://www.tjmt.jus.br/licitacao)

Qualquer informação deverá ser solicitada pelo e-mail: [cpl@tjmt.jus.br](mailto:cpl@tjmt.jus.br)

Cuiabá, 18 de maio de 2021.

**Fernando Davoli Batista**

Gerente de Licitações

TRIBUNAL DE JUSTIÇA DO ESTADO DE MATO GROSSO

DEPARTAMENTO ADMINISTRATIVO

EXTRATO

TERCEIRO TERMO DE ADITAMENTO AO CONTRATO Nº 43/2018 - CIA 0012665-41.2018.8.11.0000

OBJETO: "O objeto do presente Terceiro Termo de Aditamento ao Contrato tem a finalidade de alterar a Cláusula Sétima - DA VIGÊNCIA, item 7.1 e a Cláusula Décima Quinta - DA FISCALIZAÇÃO E ACOMPANHAMENTO, item 15.1.1, do contrato originalmente firmado entre as partes."

CONTRATANTE: TRIBUNAL DE JUSTIÇA/MT - FUNAJURIS

CNPJ: 01.872.837/0001-93

CONTRATADO: OI S/A

CNPJ: 76.535.764/0001-43

DA VIGÊNCIA: "Alterar, em parte, a Cláusula Sétima, no item 7.1, prorrogando o prazo de vigência do contrato por mais 12 (doze) meses, contados de 23/05/2021 a 22/05/2022, podendo ser prorrogado na forma do art. 57, §1º, da Lei nº 8.666, de 1993. 2.2. Fica reservado à Contratada o direito de postular o reajuste de preço pelo índice do INPC após cada período de 12 (doze) meses de vigência do contrato, motivado por prorrogação contratual nos termos do artigo 40, inciso XI c/c artigo 55, inciso III, da Lei n. 8666/93."

DA FISCALIZAÇÃO E ACOMPANHAMENTO: Alterar, em parte, a Cláusula Décima Quinta, no item 15.1.1, fazendo constar como Fiscal Substituto a servidora MELISSA FIORENZA, matrícula 28.990, em substituição ao servidor JOHNNS ANDERSON DE MORAES, matrícula 8885.

Cuiabá, 18 de maio de 2021.

Ivone Regina Marca  
Diretora do Departamento Administrativo



**EDITAIS**

EDITAL Processo: 1002559-69.2021.8.11.0041 Espécie: RECUPERAÇÃO JUDICIAL (129) Polo ativo: ARCA S/A AGROPECUARIA Pessoa(s) a ser(em) intimada(s): CREDORES/INTERESSADOS Finalidade: Proceder à intimação dos credores e interessados acerca do recebimento do plano de recuperação judicial da empresa ARCA S/A AGROPECUARIA - CNPJ: 01.380.468/0001-11, bem assim conferir publicidade à relação nominal de credores apresentada pelo(a) administrador(a) judicial. Relação de credores: CLASSE I - TRABALHISTA (Item, credor e valor): 1, Adenilson Ferreira Santos, R\$2.281,80, 2, Antonelli & Associados Advogados, R\$281.754,06, 3 Adilson Pereira Ramos, R\$784,70, 4, Adriana Maria Dos Santos, R\$1.683,02, 5, Adriano Carvalho Da Silva, R\$2.165,13, 6, Alexandra Janaina Silva Bernardo, R\$247,36, 7, Angela Ribeiro De Carvalho, R\$1.144,11, 8, Antoninho Dos Santos, R\$6.711,59, 9, Antonio Rosa Bernardo, R\$1.426,19, 10, Breno Da Costa Do Nascimento, R\$870,47, 11, Bruna Mayara De Almeida Tallevi, R\$1.243,53, 12, Claudinei De Souza Junior, R\$786,52, 13, Dilson Petri, R\$67,07, 14, Douglas Carlos Da Silva, R\$6.189,84, 15, Edilson Ribeiro De As, R\$3.300,58, 16, Edineia Rosa Soares Da Silva, R\$1.615,56, 17, Gabriela Maia Franco Lourenzoni, R\$6.487,10, 18, Jair Fausto De Araujo, R\$4.291,59, 19, Jean Carlos Da Silva Souza, R\$142,03, 20, Jose Carlos Brazil, R\$4.540,14, 21, Jose Edio Soares Da Silva, R\$2.446,03, 22, Jovenildes Simao De Araujo, R\$538,52, 23, Luciana Aparecida Dos Santos, R\$1.413,96, 24, Magda Thais Soares Da Silva, R\$1.367,12, 25, Maristela Damaceno Da Paz Do Vale, R\$1.690,30, 26, Nelson Ortega, R\$1.710,25, 27, Reinaldo Paulo Cano, R\$2.668,93, 28, Valdeci Macena Da Silva, R\$307,73, 29, Valdenor Gomes Da Silva, R\$185,58, 30, Valdir Pereira Da Silva, R\$4.540,14, 31, Walmir Estalino Lopes, R\$1.526,79, 32, Wemerson Da Silva Santos, R\$2.245,32, 33, Wesley James Teixeira Vitorino, R\$610,72, - Subtotal: R\$ 348.983,78 - CLASSE II - GARANTIA REAL (Item, credor e valor): 34, Bunge Alimentos S/A, R\$661.298,48, 35, Dario Graziato Tanure, R\$585.327,38, 36, Eliane Aleixo Lustosa, R\$2.026.940,95, 37, Eliane Aleixo Lustosa, R\$412.853,18, 38, Erik Peccei Szaniecki, R\$281.520,97, 39, Fabrício M. Larragoiti Lucas, R\$821.000,00, 40, Julio Chitman, R\$400.322,32, 41, Julio Chitman, R\$780.436,23, 42, LP Sementes & Biotecnologia Ltda, R\$1.605.679,71, 43, Marcio Aguiar Da Silva, R\$3.000.085,00, 44, Marcos Euclerio Leão Correa, R\$400.322,32, 45, Marcos Euclerio Leão Correa, R\$780.436,23, 46, Paulo Mauricio Levy, R\$585.327,38, 47, Régis Lemos De Abreu Filho, R\$281.520,97, 48, Roberta Kann Donato, R\$2.533.453,22, 49, Ronaldo Giesta Tristão, R\$412.853,18, 50, Sicredi Sudoeste MT/PA, R\$627.751,61, 51, Banco Do Brasil S/A, R\$647.151,96, 52, Tristão Comercial e Participações Ltda, R\$2.929.874,94, - Subtotal: R\$ 30.991.273,51 CLASSE III - QUIROGRAFÁRIA (Item, credor e valor): 53, Banco Do Brasil S/A, R\$890,88, 54, Banco Do Bradesco, R\$25.098,82, 55, A. C. Santiago - Me, R\$656,00, 56, A.O. Gotardo Pneus E Cia Ltda, R\$812,00, 57, Abel Luiz Marca Num. 55653182 - Pág. 1 Assinado eletronicamente por: ELISANGELA DE SOUZA BARROS - 14/05/2021 18:47:30 <https://clickjudapp.tjmt.jus.br/codigo/PJEDAYGWNWFWW> Cia Ltda, R\$600,00, 58, Amaggi Exportação E Importação Ltda, R\$152.462,75, 59, Amigo Da Terra Insumos Agropecuários Ltda - EPP, R\$138,00, 60, Ana Lucia Da Silva Oliveira, R\$1.203,00, 61, Auto Mecânica Tioense Ltda, R\$2.170,00, 62, Autopeças Tangara EIRELI, R\$1.029,15, 63, Autoposto Caminhoneiro Ltda, R\$1.677,50, 64, Autoposto Chapada Azul Ltda - Me, R\$175,46, 65, Autoposto Das Bandeiras Ltda, R\$26,00, 66, Autoposto QueroQuero Ltda, R\$747,00, 67, Bassani Comercio De Combustíveis EIRELI, R\$15,00, 68, C W Fernandes Comercio De Gases e Líquidos, R\$344,00, 69, Cia Agropastoril Mata Da Chuva, R\$2.669.272,18, 70, CLAAutopeças Ltda, R\$2.515,32, 71, Clodoveu Franciosi, R\$324.659,62, 72, Comercial De Combustíveis Shopping Ltda, R\$103,05, 73, Comercio De Materiais De Construção Lorenzetti Ltda, R\$5.687,27, 74, Compacta Comercial Ltda, R\$1.996,01, 75, Coranja Comercio De Máquinas Ltda, R\$1.611,08, 76, Cromomaq Hidráulica Ltda, R\$1.840,00, 77, Dellalibera & Cia Ltda, R\$786,68, 78, Derivaldo De Jesus Brito EPP, R\$15,00, 79, Dhein Comercio De Peças e Acessórios Ltda, R\$260,00, 80, E P Comercial De Materiais Elétricos Ltda, R\$31,00, 81, E R Dalmolin - Moveis - Me, R\$542,23, 82, EB Comercio De Eletrodomésticos Eireli, R\$3.439,20, 83, EMFA - Emerging Markets Financial Advisor, CNPJ Isento, R\$7.052.527,79, 84, Energisa Mato Grosso Distribuidora De Energia S.A, R\$8.878,82, 85, Forte Comercio E Distribuidora De Madeiras Ltda - EPP, R\$2.018,00, 86, G Borges Pereira Eireli, R\$2.994,15, 87, Giljerson Gomes, R\$37,50, 88, Guaxe Construtora Ltda, R\$2.730.060,06, 89, Guaxe Construtora Ltda, R\$275.000,00, 90, Hidráulica Campo Novo Eireli, R\$227,60, 91, Hiper Mercado Gotardo Ltda, R\$671,78, 92, Hugo Becker Lorenzetti, R\$4.592,00, 93, Inviolável Campo Novo Monitoramento De Alarmes Ltda, R\$401,61, 94, Jair Fausto De Araújo - Circular J & M, R\$750,00, 95, Joel De Castro Alves - Eireli, R\$220,00, 96, Jose Jadir Faccio - ME, R\$2.077,04, 97, Jose Ribamar Alves Martins, R\$1.215,50, 98, Juremaq Com De Maq. E Prod. Agro. Eireli, R\$1.078,66, 99, Lava Jato Hiper Clean Ltda, R\$50,00, 100,

Leandro De Almeida Da Silva, R\$510,00, 101, Localiza Rent A Car S/A, R\$247,06, 102, Lopes Da Silva & Cia Ltda, R\$3.483,32, 103, Mc Com De Prod. Automotivos Ltda, R\$429,00, 104, Moacir Ourives De Oliveira, R\$300.000,00, 105, Pasqualotto Conveniência Ltda, R\$71,50, 106, Pedro Alves Pires, R\$6.364,68, 107, Posto 10 BR, R\$1.106,67, 108, Posto União De Brasnorte Ltda, R\$1.510,85, 109, Renê Junqueira Barbour, R\$1.353.902,91, 110, Roberta Kann Donato, R\$403.483,00, 111, Rockenbach Agropecuária Ltda, R\$11.628,85, 112, Rogerio Augusto Franciosi e Outros, R\$42.466,00, 113, Rural Soluções E Serviços Ltda, R\$93.782,06, 114, Sergio Domiciano Da Silva - Me, R\$105,00, 115, Setta Visual Comunicação e Design Ltda - ME, R\$100,00, 116, Telefônica Brasil S/A, R\$1.965,80, 117, Unimed Vale Do Sepotuba, R\$385,22, 118, UPL Do Brasil - Insumos Agropecuários S/A, R\$5.608.430,48, 119, Waldir Martinez Rossi, R\$7.110,31, - Subtotal R\$ 21.120.687,42 EXTRACONCURSAL (Item, credor e valor): 120, Banco De Lage Landen Brasil S/A, R\$306.464,39, 121, Banco Do Brasil S/A, R\$1.390.383,28, 122, Banco Original S/A, R\$1.669.996,06, 123, Central Hidráulica Comercio De Pecas Eireli, R\$50,00, 124, GD Comercio De Pneus Ltda, R\$4.050,00, 125, Mecânica Zito Ltda, R\$830,00, 126, Hiper Mercado Gotardo Ltda, R\$256,68, 127, Tractor Parts Tangara Dist. De Auto Pecas Ltda, R\$3.683,40 - Subtotal R\$ 3.375.713,81 TOTAL DA RELAÇÃO DE CREDORES: R\$ 55.836.658,52 Despacho/decisão: "(...) 8 - Apresentado o PLANO DE RECUPERAÇÃO JUDICIAL, no prazo improrrogável de 60 (sessenta) dias, contados da publicação desta decisão, conforme já consignado, PUBLIQUE-SE OUTRO EDITAL CONTENDO AVISO AOS CREDORES SOBRE O RECEBIMENTO E APRESENTAÇÃO DO PLANO DE RECUPERAÇÃO, (art. 53, parágrafo único), consignando-se que os credores têm o prazo de 30 (trinta) dias para manifestar eventual OBJEÇÃO AO PLANO de Recuperação Judicial (art. 55, parágrafo único), contados da publicação do 2º Edital. 9 - Vindo aos autos a RELAÇÃO DE CREDORES A SER APRESENTADA PELO ADMINISTRADOR JUDICIAL (art. 7º, § 2º), no prazo de 45 (quarenta e cinco) dias, contados do fim do prazo do § 1º, do artigo 7º, LFRJ, deverá a mesma ser publicada no mesmo edital de aviso de recebimento do plano). O Comitê, qualquer credor, o devedor ou seus sócios ou o Ministério Público, poderão apresentar IMPUGNAÇÃO CONTRA A RELAÇÃO DE CREDORES DO ADMINISTRADOR JUDICIAL, no prazo de 10 (dez) dias, nos termos do art. 8º, da norma em comento. 9.1 - Ficam os credores ADVERTIDOS que, por ocasião da apresentação dos pedidos de habilitação/impugnação (fase judicial), os pedidos devem ser distribuídos por dependência aos autos principais da Recuperação Judicial, na forma de incidente processual, destacando, desde já, que os pedidos erroneamente direcionados aos autos principais não serão analisados por não ser a via adequada. (...)15 - Consigno que todos os Num. 55653182 - Pág. 2 Assinado eletronicamente por: ELISANGELA DE SOUZA BARROS - 14/05/2021 18:47:30 <https://clickjudapp.tjmt.jus.br/codigo/PJEDAYGWNWFWW> prazos fixados nesta decisão serão contados em dias corridos (LRF - art. 189, § 1º, inciso I, com redação dada pela Lei n.º 14.112/2020). (...)” Advertências: Os documentos que lastrearam a elaboração da lista de credores encontram-se à disposição de qualquer credor ou interessado junto à administradora judicial nomeada por este juízo, ADMINISTRADOR JUDICIAL RONIMÁRCIO NAVES ADVOGADOS, inscrita no CNPJ sob o nº 04.860.633/0001-20, situada à Avenida Historiador Rubens de Mendonça, n.º 2368, sala 1202, Edifício Top Tower, CEP: 78.050-000, telefone: (65) 3025-5058 / 98112-4184, [www.rnaves.adv.br](http://www.rnaves.adv.br), e-mail: [roni@rnaves.adv.br](mailto:roni@rnaves.adv.br), bairro Bosque da Saúde, a ser intimada na pessoa de RONIMÁRCIO NAVES, advogado militante nesta Comarca, inscrito na OAB/MT sob o n.º 6228 (CPF n.º 488.034.211-49). Os credores, o Comitê, as devedoras ou seus sócios e o Ministério Público terão o prazo de 10 (dez) dias corridos para apresentar diretamente ao juízo suas impugnações quanto aos créditos supramencionados (art. 8º, caput, da lei 11.101/05). Qualquer credor poderá manifestar ao juiz, no prazo de 30 (trinta) dias corridos, objeção ao plano de recuperação judicial apresentado pelas devedoras (art. 55, caput, da lei 11.101/05). E, para que chegue ao conhecimento de todos e que ninguém, no futuro, possa alegar ignorância, expediu-se o presente edital, que será afixado no lugar de costume e publicado na forma da lei. Eu, Elisângela de Souza Barros Campanholo, digitei. Cuiabá, 14 de maio de 2021. César Adriane Leôncio Gestor Judiciário

## EDITAL DE INTIMAÇÃO

Prazo do Edital: 30 Dias

FINALIDADE: EFETUAR A INTIMAÇÃO DE TERCEIROS INTERESSADOS, para conhecimento do presente feito e do inteiro teor da sentença, prolatada nos autos acima mencionados, que segue abaixo transcrita, conforme despacho e documentos vinculados disponíveis no Portal de Serviços do Tribunal de Justiça do Estado de Mato Grosso, cujas instruções de acesso seguem descritas no corpo deste documento

EXPEDIDO POR DETERMINAÇÃO DO MM.(ª) JUIZ(A) DE DIREITO GISELDA REGINA SOBREIRA DE OLIVEIRA ANDRADE PROCESSO n. 1001756-27.2017.8.11.0009 Valor da causa: R\$ 3.711,14 ESPÉCIE: [Servidão Administrativa]->PROCEDIMENTO COMUM CÍVEL (7) POLO ATIVO: Nome: PARANAITA RIBEIRAOZINHO TRANSMISSORA DE ENERGIA S.A.

Endereço: AVENIDA PRESIDENTE VARGAS, - DE 585 A 1261 - LADO ÍMPAR, CENTRO, RIO DE JANEIRO - RJ - CEP:20071-004

POLO PASSIVO: Nome: ESPÓLIO DE JOSÉ ROMÁRIO DOS SANTOS Endereço: rua tiradentes, 762, setor oeste, COLÍDER - MT - CEP: 78500-000 Nome: ESPÓLIO DE DJALMA ANDRADE DOS SANTOS

Endereço: rua tiradentes, 762, setor oeste, COLÍDER - MT - CEP: 78500-000 Nome: JOAO BATISTA DOS SANTOS

Endereço: rua tiradentes, 762, setor oeste, COLÍDER - MT - CEP: 78500-000 Nome: JOSE ROBERTO ANDRADE SANTOS

Endereço: rua tiradentes, 762, setor oeste, COLÍDER - MT - CEP: 78500-000 Nome: JOSE RODRIGUES DOS SANTOS

Endereço: rua tiradentes, 762, setor oeste, COLÍDER - MT - CEP: 78500-000 Nome: JOSEFA ROMILDA DOS SANTOS E FARIAS

Endereço: rua tiradentes, 762, setor oeste, COLÍDER - MT - CEP: 78500-000 Nome: NILSON JOSE DOS SANTOS

Endereço: rua tiradentes, 762, setor oeste, COLÍDER - MT - CEP: 78500-000 Nome: REGINALDO ANDRADE DOS SANTOS

Endereço: rua tiradentes, 762, setor oeste, COLÍDER - MT - CEP: 78500-000 Nome: WANDERLEI GREGÓRIO SARDELLI

Endereço: zona rural, sn, Gleba cacique, COLÍDER - MT - CEP: 78500-000

SENTENÇA: "Vistos etc. PARANAITA RIBEIRÃOZINHO TRANSMISSORA DE ENERGIA S.A. propôs Ação de Constituição de Servidão Administrativa Fundada em Declaração de Utilidade Pública com Pedido Liminar de Imissão na Posse, em face de ESPÓLIO DE JOSÉ ROMÁRIO DOS SANTOS E ESPÓLIO DE DJALMA ANDRADE DOS SANTOS e outros, todos qualificados nos autos. Requereu o autor, em sede de antecipação dos efeitos da tutela, a imissão provisória na posse do bem, eis que haveria urgência na realização das obras referentes à Linha de Transmissão em 500k denominada, Paranaíta-MT/Claudia-MT/Paranatinga-MT/Ribeirãozinho-MT, propondo, para tanto, o depósito de R\$3.711,14 (três mil, setecentos e onze reais e quatorze centavos), valor a título de indenização. Recebida a inicial ao ID 10264133, este juízo deferiu a liminar. Após, entre um ato e outro, realizada audiência de conciliação ao ID 15070155, a parte requerida aceitou a proposta do requerente, sendo condicionado ao levantamento do alvará, a comprovação requerida pela parte autora, a saber: cópia da matrícula atualizada do imóvel em seu nome, cópia do comprovante do pagamento do último I.T.R. e C.C.I.R., bem como a indicação das contas para transferência dos valores. Em seguida, o requerido Nilson José dos Santos apresentou a matrícula do imóvel (ID 15145244), comprovante do pagamento do último I.T.R. (ID 15145186) e C.C.I.R (ID 15145244), e a conta bancária para levantamento de valores (ID 15167594). É o relatório do necessário. DECIDO. 1 - Analisando os autos, verifico que as partes são capazes e os direitos, objeto da jurisdição, são disponíveis, razão pela qual, para que produzam os seus jurídicos e legais efeitos, HOMOLOGO o acordo de ID 15070155, cujas cláusulas e condições passam a fazer parte integrante desta decisão. Em consequência, JULGO EXTINTA, COM RESOLUÇÃO DO MÉRITO, a presente ação nos termos do artigo 487, III, b, do Código de Processo Civil. Nos termos do art. 90, §2º e §3º, condeno a parte requerente e requerida ao pagamento das custas e despesas processuais, divididas igualmente, contudo, DISPENSO-OS do pagamento das custas processuais remanescentes, se houver. 2 - Tendo em vista a apresentação dos documentos aos IDs 15145244, 15145186 e 15145244, requeridos em acordo, EXPEÇA-SE o competente Alvará Judicial em nome de Nilson José dos Santos, para o levantamento do valor de R\$ 2.434,15, correspondente a 65% dos valores depositados ao ID 10959112. 3 - Quanto ao levantamento do valor de R\$ 1.276,99, correspondente a 35% dos valores depositados em juízo, destinados ao requerido Wanderlei Gregório Sardelli conforme acordado, verifico que este deixou de informar a conta bancária para transferência, portanto, INTIME-O para tanto, com prazo de 15 (quinze) dias. Após, com o aporte da informação, EXPEÇA-SE o competente alvará. 4 - Ademais, DEFIRO a expedição de

editais para dar conhecimento a terceiros interessados do presente feito, conforme requerido em audiência de conciliação. 5 - Se decorrido o prazo do item "3" sem a apresentação dos dados bancários, façam-me os autos conclusos, caso contrário, após tudo cumprido e decorrido o prazo recursal, CERTIFIQUE-SE o trânsito em julgado e ARQUIVE-SE, mediante as baixas e cautelas de praxe. Publique-se. Registre-se. Intimem-se. Cumpra-se. / MT, data da assinatura digital. Giselda Regina Sobreira de Oliveira Andrade-Juíza de Direito". E, para que chegue ao conhecimento de todos e que ninguém, no futuro, possa alegar ignorância, expediu-se o presente Edital que será afixado no lugar de costume e publicado na forma da Lei. Eu, MARIA SUELY HERREIRO CARVALHO DIAS, digitei. COLÍDER, 3 de maio de 2021. (Assinado Digitalmente) Gestor(a) Judiciário(a) Autorizado(a) pelo Provimento nº 56/2007-CGJOBSERVAÇÕES: O processo está integralmente disponibilizado pelo Sistema PJe - Processo Judicial Eletrônico, no endereço <https://pjeinstitucional.tjmt.jus.br>, nos TERMOS DO ARTIGO 9.º DA LEI 11.419/2006. INSTRUÇÕES DE ACESSO: Para acessar as peças e atos judiciais vinculados a este documento, acesse o endereço: > <https://m.tjmt.jus.br/home>, pelo seu navegador de internet. No celular: com o aplicativo aberto, acesse o serviço "Leia aqui seu código" e dê permissão para o aplicativo acessar a câmera do seu celular. Com a câmera habilitada, aponte para o QR CODE. No computador: com o portal aberto, acesse o serviço "Leia aqui seu código", clique na lupa localizada na parte superior direita e digite o "Código" localizado abaixo do QR CODE. Caso V. S.ª não consiga consultar os documentos via internet, deverá comparecer à Unidade Judiciária (endereço acima indicado) para ter acesso, bem como proceder o seu cadastramento ao sistema. ADVOGADO: 1) O advogado deverá proceder à habilitação em cada processo que pretenda atuar, exclusivamente através da funcionalidade "Solicitar Habilitação", sob pena de não conhecimento dos atos praticados. (Art. 21 da Resolução nº 03/2018-TP). 2) Quando da resposta a este expediente, deve ser selecionada o ícone de resposta a que ela se refere, localizada na aba "Expedientes" no "Painel do Representante Processual", sob pena de o sistema não vincular a petição de resposta à intimação, com o consequente lançamento de decurso de prazo. Para maiores informações, favor consultar o Manual do PJe para Advogados em <https://pjeinstitucional.tjmt.jus.br/#/suporte>.

EDITAL Processo: 1042097-28.2019.8.11.0041 Espécie: RECUPERAÇÃO JUDICIAL (129) Polo ativo: DEISE REGINA VIOLINI - ME (ADCOS) e outros (7) Pessoa(s) a ser(em) intimada(s): CREDORES/INTERESSADOS Finalidade: Proceder à intimação dos credores e interessados acerca da realização da Assembleia Geral de Credores, em ambiente virtual da plataforma "Microsoft Teams", em primeira convocação, para o dia 22/06/2021, e, em 2ª (segunda) convocação dia 29/06/2021, ambas às 14:00 horas (horário de Cuiabá/MT), possuindo como ordem do dia a aprovação, rejeição ou modificação do plano de recuperação apresentado pela(s) devedora(s). O pré-cadastramento deverá ser realizado pelos credores e/ou representantes, por meio de e-mail, a ser enviado ao endereço eletrônico [judson@mpbadmjudicial.com.br](mailto:judson@mpbadmjudicial.com.br), preferencialmente até 48 horas úteis da realização do conclave, respeitando o limite máximo de 24 horas úteis de antecedência como previsto pela Lei 11.101/2005, devendo indicar: a) Para credores que participarão pessoalmente, o NOME, CLASSE, CPF (para cadastro), E-MAIL (para receber as informações de acesso) e TELEFONE; b) Para os representantes de credores, indicar NOME DO CREDOR, CLASSE, NOME DO REPRESENTANTE, CPF DO REPRESENTANTE (para cadastro), E-MAIL (para receber as informações de acesso) e TELEFONE. É imprescindível que os credores ou seus representantes, na mesma oportunidade, encaminhem os documentos (atos constitutivos, procurações e qualificação/representação) que comprovem seus poderes, ou indiquem as folhas nos autos do processo em que eles se encontram. Após início da AGC, e até o seu final, será realizada a gravação da reunião e disponibilizada, posteriormente, para download. A própria plataforma da Microsoft Teams gera um relatório de presença de todos os participantes ao final da reunião, o que ficará consignado como o registro da lista de presença. Durante a fase de deliberações, o Presidente franqueará a palavra aos credores, através de vídeo chamada e via chat de perguntas (ambas disponíveis na plataforma do Teams), as quais serão todas respondidas e posteriormente acostadas à ata. Finalizada a fase de deliberações, terá início a fase de votação, também via plataforma Teams, quando os presentes serão instruídos a votar por meio da plataforma, acessando a votação que estará disponibilizada no "chat" da reunião. Computados os votos, o Administrador Judicial encerrará a fase de votação e informará em seguida o resultado, promovendo o posterior encerramento da AGC. Destaca-se que a redação da Ata poderá ser validada com a gravação do conclave que ficará disponível, sendo enviada a todos os participantes cadastrados para que realizem a assinatura eletrônica por meio da plataforma especializada "ClickSign". O documento será enviado no e-mail dos participantes, que deverão clicar na opção "Visualizar para assinar" e depois na opção "Assinar". Após essa etapa, será solicitado que seja tirada uma foto do documento pessoal ou que seja assinado. Concluído o procedimento, será enviado um "token" para o e-mail do signatário, o qual



deverá ser inserido no campo solicitado para finalizar e validar a assinatura do documento. O PRJ apresentado pelas Recuperandas, bem como o edital de convocação da assembleia e demais documentos pertinentes, estarão disponíveis para acesso direto no site eletrônico deste Administrador Judicial, <http://mpbadmjudicial.com.br/recuperacoes-judiciais-detalhes.php?codigo=22>. O Administrador esclarece ainda que, caso o credor ou representante tenha dificuldade no acesso durante o período de admissão ou ocorra a perda de conexão de qualquer credor ou representante durante a Assembleia e ocorrer qualquer dificuldade na reconexão ao conclave, terá à disposição o suporte da empresa Romanos Tecnologia, através do WhatsApp (65) 99235-5050, bem como no e-mail do Administrador Judicial ([judson@mpbadmjudicial.com.br](mailto:judson@mpbadmjudicial.com.br)). Todos os participantes que realizarem o pré-cadastro receberão, via e-mail indicado, o link para acesso à reunião virtual na plataforma do Teams. Recomenda-se, para melhor funcionamento, o uso do navegador "Chrome" ou "Edge". Ressalta-se que o cadastramento ocorrerá das 13:00, às 14:00 horas (horário de MT), uma hora antes do início da assembleia. Finalizado o procedimento de cadastramento, terá o início a assembleia. Despacho/decisão: "(...) 1) CONVOCO ASSEMBLEIA GERAL DE CREDORES para deliberação sobre o plano de recuperação judicial, a ser realizada em ambiente virtual, em 1ª (primeira) convocação dia 22/06/2021 e, em 2ª (segunda) convocação dia 29/06/2021, ambas às 14:00 horas (horário de Cuiabá/MT), possuindo como ORDEM DO DIA a aprovação, rejeição ou modificação do plano de recuperação judicial, a ser realizada de forma virtual pelo "Microsoft Teams". Deverá o Administrador Judicial, em 48 (quarenta e oito) horas, indicar os procedimentos a serem adotados para realização do ato e envidar todos os esforços para que o ato seja realizado com transparência, bem como que seja conferida a maior publicidade possível ao ato e à presente decisão, visando, assim, a preservação da soberania do conclave. Deverá a recuperanda observar as metodologias e protocolos a serem indicados pelo administrador judicial. 1.2) Vindo aos autos tais informações, EXPEÇA-SE EDITAL DE CONVOCAÇÃO, do qual deverá constar as determinações de praxe, mais as informações a serem apresentadas pelo administrador judicial como determinado acima, além dos seguintes avisos aos credores: data e horário, informações sobre o período de cadastramento, e-mail para recebimento dos dados de acesso à plataforma escolhida. (...) ). 1.3) PUBLIQUE-SE EDITAL DE CONVOCAÇÃO, com observância do artigo 36, da Lei N.º 11.101/2005, ressaltando que as despesas correm por conta da empresa em recuperação judicial (art. 36, § 3º, da Lei N.º 11.101/2005). Nos termos do que dispõe o caput do artigo 36, com redação dada pela Lei 14.112/2020, o edital deverá ser publicado no diário oficial eletrônico e disponibilizado do sítio eletrônico do administrador judicial, com antecedência mínima de 15 (quinze) dias, além de ser afixado de forma ostensiva na sede e filiais das devedoras (LRF - art. 36, § 1º) e no Diário da Justiça, Diário Oficial do Estado, e em jornais de grande circulação da sede e filial da requerente. 1.4) Também deverá constar no referido Edital que os credores poderão obter cópia do plano de recuperação judicial a ser submetido à deliberação na assembleia diretamente com o administrador judicial (artigo 36, III, da Lei n.º 11.101/2005). (...)” Advertências: Os credores poderão obter cópia do plano de recuperação judicial a ser submetido à deliberação na assembleia diretamente com o administrador judicial, Judson Gomes da Silva Bastos, Sr.º Judson Gomes Da Silva Bastos, advogado inscrito na OAB/MT sob o n.º 8857, com escritório na Rua Mistral n.º 09, salas 407, 408 e 409, (Edifício The Point), bairro Despraído, CEP: 78.048-222, Cuiabá (MT), tel: (65) 3365-4103 / 99971-2363, email: [jbjus@terra.com.br](mailto:jbjus@terra.com.br). Ademais, os credores poderão ser representados na Assembleia Geral por mandatário ou representante legal, desde que entregue à administradora judicial, até vinte e quatro horas antes da data prevista neste instrumento convocatório, documento hábil que comprove seus poderes ou indique as folhas dos autos em que ele se encontre (art. 37, § 4º, da lei 11.101/2005). E, para que chegue ao conhecimento de todos e que ninguém, no futuro, possa alegar ignorância, expediu-se o presente edital, que será afixado no lugar de costume e publicado na forma da lei. Eu, Elisângela de Souza Barros Campanholo, digitei. Cuiabá, 7 de maio de 2021. César Adriane Leôncio

**ESTADO DE MATO GROSSO PODER JUDICIÁRIO 4ª VARA CÍVEL DE RONDONÓPOLIS EDITAL DE RECEBIMENTO DO PLANO DE RECUPERAÇÃO JUDICIAL E PUBLICAÇÃO DA RELAÇÃO DE CREDORES DO ADMINISTRADOR JUDICIAL AUTOS N. 1030060-49.2020.8.11.0003 ESPÉCIE: RECUPERAÇÃO JUDICIAL PARTE AUTORA: ANTONIO FERNANDES DE MELLO - CPF: 758.319.029-00 E ANTONIO FERNANDES DE MELLO - CNPJ: 39.938.710/0001-00 ADVOGADOS DA PARTE REQUERENTE: ANTONIO FRANGE JUNIOR, OAB-MT 6.218, ROSANE SANTOS DA SILVA, OAB/MT 17.087. ADMINISTRADOR JUDICIAL: ANA JULIA BARKOSKI DE OLIVEIRA, OAB-MT 21.784, COM ENDEREÇO PROFISSIONAL À AVENIDA JOSE AUGUSTINHO DE FIGUEIREDO, N. 419, JARDIM GUANABARA, CEP 78.710-140 RONDONÓPOLIS/MT, TELEFONE (66) 99688-4224., EMAIL [administracaojudicial@ajb.adv.br](mailto:administracaojudicial@ajb.adv.br). VALOR DA CAUSA: R\$ 18.705.461,57 NOTIFICADOS, INTIMADOS: CREDORES, TERCEIROS**

**E INTERESSADOS Finalidade: FAZ SABER** aos que do presente edital tomarem conhecimento que foi apresentado e ordenado a publicação por este juízo, através de decisão proferida no ID. 55133261 no dia 10/05/2021 o PLANO DE RECUPERAÇÃO JUDICIAL da Recuperanda acima indicada, apresentado no ID. 48913987 e seguintes (12/02/2021), nos autos acima especificados, cujo prazo para apresentação de objeção é de 30 (trinta) dias, conforme disposto no caput do artigo 55 da Lei 11.101/2005, bem como, foi apresentada a LISTA DE CREDORES PELA ADMINISTRADORA JUDICIAL neste juízo, no ID. 53255088 e seguinte (12/04/2021), na forma do Art. 7º, § 2º, da Lei 11.101/2005, cujo prazo para impugnação é de 10 (dez) dias. PUBLICAÇÃO DA RELAÇÃO DE CREDORES: PUBLICAÇÃO DA RELAÇÃO DE CREDORES: Art. 7º, § 2º. A Administradora Judicial ANA JULIA BARKOSKI DE OLIVEIRA, no uso de suas atribuições legais, apresenta a presente relação de credores, para conhecimento, indicando para tanto o endereço eletrônico [administracaojudicial@ajb.adv.br](mailto:administracaojudicial@ajb.adv.br) para dirimir quaisquer dúvidas, bem como para que as pessoas elencadas no art. 8º, caput, da Lei 11.101/2005, tenham acesso aos documentos que fundamentaram a elaboração da referida relação de credores; documentos estes, que poderão ser compulsados após a publicação deste edital no DJE/MT. O presente Edital será publicado e afixado no lugar de costume, para conhecimento de terceiros interessados para que no futuro não venham alegar ignorância. Quadro Geral dos Credores da Administradora Judicial: CLASSE TRABALHISTA: AMIZAILTON FERREIRA DOS SANTOS R\$ 3.356,39 - CARLOS GARDEL ROSA LIMA R\$ 4.496,51 - CELSO FIRMINO FILHO R\$ 3.033,33 ELIEL SALVIANO DE AMARAL - R\$ 5.543,08 - GEANI CRISTINA DA SILVA MACEDO - R\$ 823,33 IZABEL ALVES INACIO R\$ 4.496,51 - NILSON FARIAS FONSECA R\$ 2.470,78 TOTAL CLASSE TRABALHISTA: R\$ 24.219,93. CLASSE GARANTIAL REAL: AGREX DO BRASIL S.A R\$ 1.000.000,00 - BANCO BRADESCO R\$ 900.273,73 - BANCO DO BRASIL R\$ 7.983.821,55 - BANCO RABOBANK INTERNATIONAL BRASIL S.A R\$ 3.045.635,15 - CARGILL AGRÍCOLA S.A R\$ 2.208.371,00 - RURAL BRASIL S.A R\$ 1.153.152,00 - SICREDI ARAXINGU R\$ 217.067,40 - SINAGRO PRODUTOS AGROPECUÁRIOS LTDA R\$ 554.112,00 - TOTAL CLASSE GARANTIA REAL R\$ 17.062.432,83. CLASSE QUIROGRÁFARIA: AGRITEX COMERCIAL AGRÍCOLA LTDA R\$ 3.300,66 - AUTO POSTO AGUA BOA R\$ 1.588,01 - AUTO POSTO MARTINI R\$ 1.312,00 - BANCO DO BRASIL S.A R\$ 120.171,68 - CLAUDIO AUTO PEÇAS LTDA R\$ 1.014,00 - COSTA E OLIVEIRA LTDA R\$ 1.218,15 - ENERGISA MT DISTRIBUIDORA DE ENERGIA R\$ 1.962,14 - ITAIMBE MAQUINAS LTDA R\$ 245,00 - MARTINI COMBUSTIVEIS LTDA R\$ 7.300,00 - OI MÓVEL S.A R\$ 139,46 - PNEULANDIA COMERCIAL LTDA R\$ 643,33 - SUPER MACHADO COM. DE PROD. ALIMENTÍCIOS LTDA R\$ 679,59 - TELEFONICA BRASIL S.A R\$ 287,00 - TRACTOR PATS DISTRIB. DE AUTO PEÇAS LTDA R\$ 685,00 - VAMOS MAQUINAS E EQUIPAMENTOS S.A R\$ 15.994,66 - XINGU MAQUINAS AGRICOLAS LTDA R\$ 760,00 - TOTAL CLASSE QUIROGRAFARIA R\$ 157.300,68. CLASSE ME E EPP: A. F. DE ARRUDA ME R\$ 1.314,84 - AGUA BOA PEÇAS E IMPLEMENTOS AGRIC. LTDA R\$ 630,00 - BIGUA SISTEMAS HIDRAULICOS LTDA R\$ 1.175,98 - BOLZAN E BOLZAN LTDA R\$ 846,00 - HEINEN E CIA LTDA ME R\$ 205,00 - INJEDIESEL COMERCIO E SERVICOS R\$ 30.000,00 - J C ROLAMENTOS FILTROS E PECAS LTDA ME R\$ 380,00 - JORGE ALVERTO WIEDTMEUPER CONTABILIDADE R\$ 2.450,00 - MARCOS V. DA SILVA ME R\$ 336,15 - N. R. DOS SANTOS EIRELI R\$ 1.200,00 - OSMAR L. KOTZ ME R\$ 186,00 - TOTAL CLASSE ME-EPP R\$ 38.723,97. TOTAL DEVEDOR: R\$ 17.282.677,41 ADVERTÊNCIAS: FICAM INTIMADOS OS CREDORES E TERCEIROS PARA PROPOREM OBJEÇÃO AO PLANO DE RECUPERAÇÃO JUDICIAL, A PARTIR DA PUBLICAÇÃO DESTA EDITAL (ARTIGO 55 E PARÁGRAFO ÚNICO DA LEI 11.101/2005), NO PRAZO DE 30 (TRINTA) DIAS, NOS AUTOS DA RECUPERAÇÃO JUDICIAL, BEM COMO PARA NO PRAZO DE 10 (DEZ) DIAS, APRESENTAREM IMPUGNAÇÃO À RELAÇÃO DE CREDORES, NOS TERMOS DO ART.8º DAMESMA LEI, A QUAL DEVERÁ SER DISTRIBUÍDA POR DEPENDÊNCIA AOS AUTOS PRINCIPAIS, SOB PENA DE SUA EXCLUSÃO. E, para que chegue ao conhecimento de todos e que ninguém, no futuro, possa alegar ignorância, expediu-se o presente Edital, que será afixado no lugar de costume e publicado na forma da Lei. Rondonópolis - MT, 13 de Maio de 2021. (assinado digitalmente) Simone Menezes Veiga Gestora Judiciária



# O GOVERNO DE MT ESTÁ CREDENCIANDO EMPRESAS PARA FORNECIMENTO DE ASSISTÊNCIA HOSPITALAR E ASSISTÊNCIA AMBULATORIAL DE MÉDIA E ALTA COMPLEXIDADE.

SE SUA EMPRESA TEM INTERESSE EM ATENDER AS DEMANDAS HOSPITALARES OU AMBULATORIAIS DA SECRETARIA DE ESTADO DE SAÚDE, ACESSE:

**[SAUDE.MT.GOV.BR/EDITAL](https://saude.mt.gov.br/edital)**

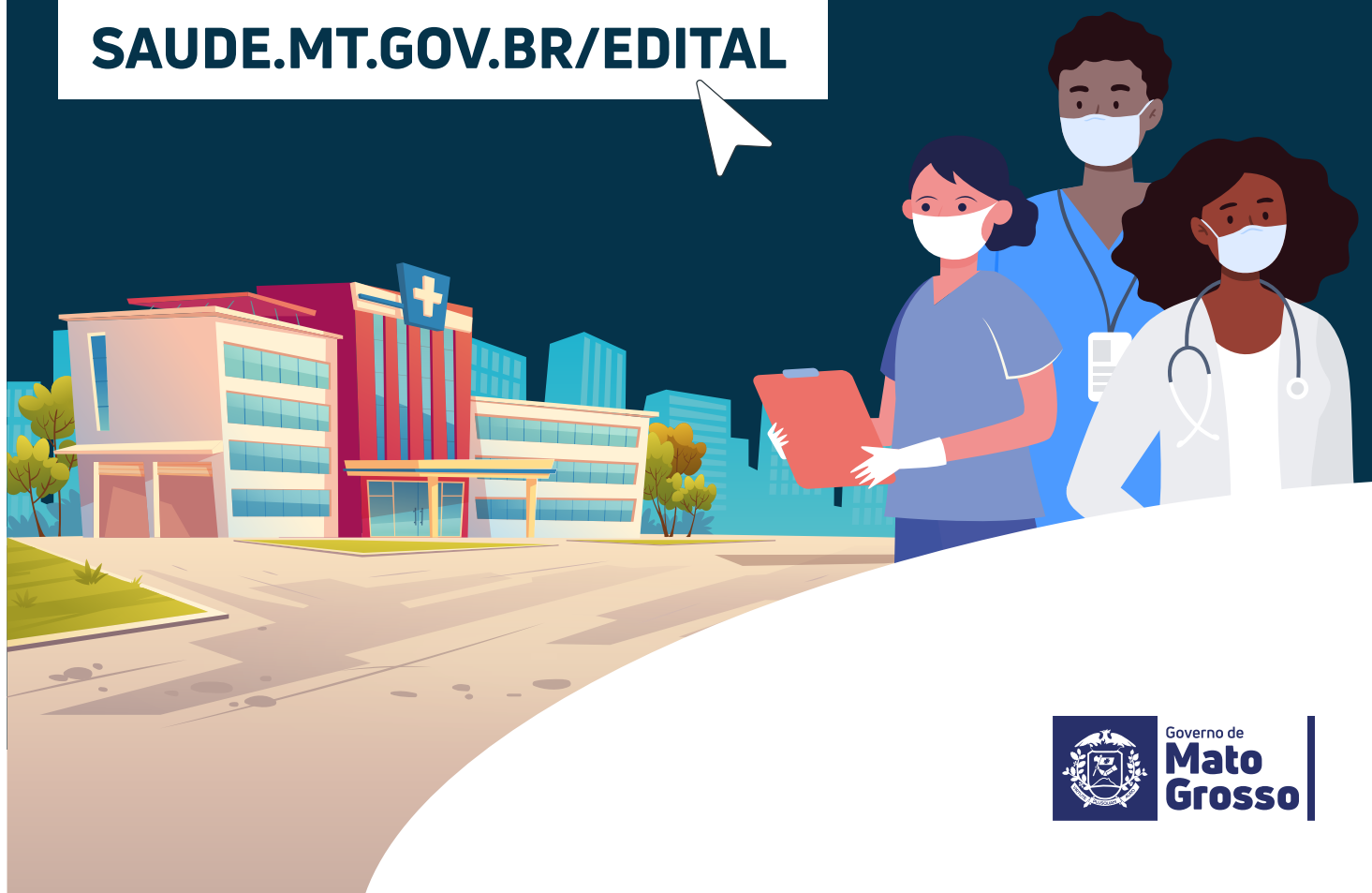



- **Você nunca vai achar alguém como eu, ele me disse.**

- **Ainda bem. Por isso, eu descobri como há gente boa no mundo.**



*Se você passa por isso ou conhece alguém que passa, não se cale. Precisamos conversar sobre violência doméstica e como superá-la.*

**NÃO  
CALE.  
FALE.**



Governo de  
**Mato  
Grosso**

*Violência contra a mulher é crime. Denuncie. Ligue* **180**.



Governo do Estado de Mato Grosso  
Secretaria de Estado de Planejamento e Gestão

**SUPERINTENDÊNCIA DA IMPRENSA OFICIAL DO  
ESTADO DE MATO GROSSO**

CENTRO POLÍTICO ADMINISTRATIVO  
Rua Júlio Domingos de Campos  
CEP 78050-970 - Cuiabá - Mato Grosso  
CNPJ(MF) 03.507.415/0004-97

**www.iomat.mt.gov.br**  
Acesse o portal E-Mato Grosso  
**www.mt.gov.br**

## ORIENTAÇÃO PARA PUBLICAÇÃO

De acordo com a Instrução Normativa nº 005/2008 do Diário Oficial de 27 de maio de 2008, as matérias deverão ser enviadas pelo sistema IOMATNET e no balcão da IOMAT, pessoalmente, em Pen Drive, CD-ROM ou através do correio eletrônico, publica@iomat.mt.gov.br, até as 16:00hs.

Os arquivos deverão ser em extensão .rtf, .doc ou .docx

## ATENDIMENTO EXTERNO

De acordo com a Portaria nº 030/2019/SEPLAG do Diário Oficial de 05 de Abril de 2019, o atendimento é de Segunda à Sexta-feira, das 08:00hs às 12:00hs e 13:00hs às 17:00hs.

(65) 3613-8000

## HINO NACIONAL

Letra de Joaquim Osório Duque Estrada e música de Francisco Manoel da Silva

Ouviram do Ipiranga as margens plácidas  
De um povo heróico o brado retumbante,  
E o sol da Liberdade, em raios fúlgidos,  
Brilhou no céu da Pátria nesse instante.

Se o penhor dessa igualdade  
Consequimos conquistar com braço forte,  
Em teu seio, ó Liberdade,  
Desafia o nosso peito a própria morte!

Ó Pátria amada, Idolatrada, Salve! Salve!

Brasil, um sonho intenso, um raio vívido  
De amor e de esperança à terra desce,  
Se em teu formoso céu, risonho e límpido,  
A imagem do Cruzeiro resplandece.

Gigante pela própria natureza,  
És belo, és forte, impávido colosso,  
E o teu futuro espelha essa grandeza

Terra adorada, Entre outras mil,  
És tu, Brasil, Ó Pátria amada!  
Dos filhos deste solo és mãe gentil,  
Pátria amada, Brasil!

Deitado eternamente em berço esplêndido,  
Ao som do mar e à luz do céu profundo,  
Fulguras, ó Brasil, florão da América,  
Iluminado ao sol do Novo Mundo!

Do que a terra mais garrida  
Teus risonhos, lindos campos têm mais flores;  
"Nossos bosques têm mais vida",  
"Nossa vida" no teu seio "mais amores".

Ó Pátria amada, Idolatrada, Salve! Salve!

Brasil, de amor eterno seja símbolo  
O lábaro que ostentas estrelado,  
E diga o verde-louro desta fâmula  
Paz no futuro e glória no passado.

Mas, se ergues da justiça a clava forte,  
Verás que um filho teu não foge à luta,  
Nem teme, quem te adora, a própria morte!

Terra adorada Entre outras mil,  
És tu, Brasil, Ó Pátria amada!

Dos filhos deste solo és mãe gentil,  
Pátria amada,  
Brasil!

## HINO DE MATO GROSSO

Decreto Nº 208 de 05 de setembro de 1983

Letra de Dom Francisco de Aquino Corrêa e música do maestro Emílio Heine

Limitando, qual novo colosso,  
O ocidente do imenso Brasil,  
Eis aqui, sempre em flor, Mato Grosso,  
Nosso berço glorioso e gentil!

Eis a terra das minas faiscantes,  
Eldorado como outros não há  
Que o valor de imortais bandeirantes  
Conquistou ao feroz Paiaguás!

Salve, terra de amor, terra do ouro,  
Que sonhara Moreira Cabral!  
Chova o céu dos seus dons o tesouro  
Sobre ti, bela terra natal!

Terra noiva do Sol! Linda terra!  
A quem lá, do teu céu todo azul,  
Beija, ardente, o astro louro, na serra  
E abençoa o Cruzeiro do Sul!

No teu verde planalto escampado,  
E nos teus pantanais como o mar,  
Vive solto aos milhões, o teu gado,  
Em mimosas pastagens sem par!

Salve, terra de amor, terra do ouro,  
Que sonhara Moreira Cabral!  
Chova o céu dos seus dons o tesouro  
Sobre ti, bela terra natal!

Hévea fina, erva-mate preciosa,  
Palmas mil, são teus ricos florões;  
E da fauna e da flora o índio goza,  
A opulência em teus virgens sertões.

O diamante sorri nas grupiarias  
Dos teus rios que jorram, a flux.  
A hulha branca das águas tão claras,  
Em cascatas de força e de luz!

Salve, terra de amor, terra do ouro,  
Que sonhara Moreira Cabral!  
Chova o céu dos seus dons o tesouro  
Sobre ti, bela terra natal!

Dos teus bravos a glória se expande  
De Dourados até Corumbá,  
O ouro deu-te renome tão grande,  
Porém mais nosso amor te dará!

Ouve, pois, nossas juras solenes  
De fazermos em paz e união,  
Teu progresso imortal como a fênix  
Que ainda timbra o teu nobre brasão!

Salve, terra de amor, terra de ouro,  
Que sonhara Moreira Cabral!  
Chova o céu dos seus dons o tesouro  
Sobre ti, bela terra natal!

## HINO À BANDEIRA DE MATO GROSSO

Letra e música dos autores: Abel Santos Anjos Filho, Tânia Domingas do Nascimento e Hudson C. Rocha

"Uma radiante estrela exalta o céu anil  
Fulgura na imensidão do meu Brasil  
Constelação de áurea cultura e glórias mil  
Do bravo heróico bandeirante varonil  
Que descobrindo a extensa mata sobranceira  
Do Centro Oeste, imensa gleba brasileira  
Trouxe esperança à juventude altaneira  
Delimitando a esfera verde da bandeira.

Erga aos céus oh! estandarte  
De amor e união  
Mato Grosso feliz  
Do Brasil é o verde coração.  
Belo pendão que ostenta o branco da pureza  
Losango lar da paz e feminil grandeza.  
Teu manto azul é o céu que encobre a natureza  
De um Mato Grosso emoldurado de beleza.

No céu estampas o matiz patriarcal  
E ao Sol fulguras belo esplêndido ideal  
Na Terra semeando a paz universal  
Para colhermos um futuro sem igual.  
Erga aos céus oh! estandarte  
De amor e união  
Mato Grosso feliz  
Do Brasil é o verde coração".