

DIÁRIO OFICIAL



do Estado de Mato Grosso ANO CXXXI - CUIABÁ quinta-feira, 30 de Setembro de 2021 Nº 28.095

PODER EXECUTIVO

ATO DO GOVERNADOR

DIVERSOS

ATO N. 4.827/2021

O GOVERNADOR DO ESTADO DE MATO GROSSO E O COMANDANTE-GERAL DA POLÍCIA MILITAR DO ESTADO DE MATO GROSSO, no uso de suas atribuições legais e tendo em vista o que consta do Processo nº. **62039/2021**, da Mato Grosso Previdência, resolvem retificar, em parte, o Ato Governamental nº. 1.283/2021, de 10 de fevereiro de 2021, publicado no Diário Oficial de 11 de fevereiro de 2021, referente à Reserva Remunerada do (a) Sr (a). **AROLDO VIEIRA DOS ANJOS**, portador (a) do RG nº 879331/PM/MT, procedendo-se da seguinte forma:

ONDE SE LÊ:

"...contando com tempo total de 33 Anos, 4 Meses e 22 Dias de contribuição..."

LEIA - SE:

"...contando com tempo total de 31 anos, 6 meses e 7 dias de contribuição..."

Palácio Paiaguás, em Cuiabá - MT, 29 de Setembro de 2021.

MAURO MENDES
Governador do Estado

JONILDO JOSÉ DE ASSIS - CEL PM
Comandante-Geral da Polícia Militar

DESPACHO DO GOVERNADOR

PROCESSO Nº: 611946/2018 (PGENET 2020.02.003254).
APENSO Nº: 68326/2015; 202758/2017; 381821/2018; 319783/2020.
INTERESSADOS: MARCINO BENEDITO DE OLIVEIRA;
SECRETARIA DE ESTADO DE EDUCAÇÃO (SEDUC).
ASSUNTO: EXTRATO:- PEDIDO DE RECONSIDERAÇÃO

O GOVERNADOR DO ESTADO DE MATO GROSSO, no uso de suas atribuições legais, com fundamento no art. 24, da Lei nº 7.692, de 1º de julho de 2002 e na Súmula nº 473 do Supremo Tribunal Federal, **RESOLVE**:
1. Alterar, de ofício, a decisão acerca de pedido de reconsideração proferida anteriormente. 2. Determinar que se notifique os interessados e seus defensores, pessoalmente, enviando-lhes o inteiro teor desta decisão.

Registre-se. Publique-se. Cumpra-se.

Palácio Paiaguás, em Cuiabá, 30 de setembro de 2021.

MAURO MENDES
Governador do Estado

PROCESSO Nº: 338575/2017 (PGENET Nº 2021.02.5859)
APENSOS Nº: 143980/2016 (4 VOLUMES)
INTERESSADOS: CELSO PAVANI DE SOUSA;
POLÍCIA JUDICIÁRIA CIVIL DO ESTADO DE MATO GROSSO - PJC/MT.
ASSUNTO: EXTRATO DE DECISÃO EM PROCESSO ADMINISTRATIVO

O GOVERNADOR DO ESTADO DE MATO GROSSO, no uso de suas atribuições legais, diante do Processo Administrativo instaurado em face do servidor CELSO PAVANI DE SOUSA, Escrivão de Polícia/PJC-MT, matrícula nº 234262, **RESOLVE**: 1. Acolher as recomendações da Procuradoria-Geral do Estado, exaradas no Parecer nº 597/SGACI/2021; 2. Determinar a aplicação da pena de **DEMISSÃO** ao servidor **CELSO PAVANI DE SOUSA**, Escrivão de Polícia/PJC-MT, matrícula nº 234262,

GOVERNO DO ESTADO DE MATO GROSSO

SEPLAG
SECRETARIA DE ESTADO DE
PLANEJAMENTO E GESTÃO

IOMAT
SUPERINTENDÊNCIA DA IMPRENSA
OFICIAL DO ESTADO DE MATO GROSSO

CENTRO POLÍTICO ADMINISTRATIVO
Rua Júlio Domingos de Campos
CEP 78050-970 Cuiabá - Mato Grosso
CNPJ(MF) 03.507.415/0004-97
FONE: (65) 3613-8000

E-mail:
publica@iomat.mt.gov.br

Visite nosso Portal:
www.iomat.mt.gov.br

Acesse o Portal E-Mato Grosso
www.mt.gov.br

Mauro Mendes Ferreira
Governador do Estado

Otaviano Olavo Pivetta
Vice-Governador

Secretário-Chefe da Casa Civil Mauro Carvalho Junior
Secretário-Chefe de Gabinete do Governador Jordan Espindola dos Santos
Secretário de Estado de Agricultura Familiar Silvano Ferreira do Amaral
Secretária de Estado de Assistência Social e Cidadania Rosamaria Ferreira de Carvalho
Secretário de Estado de Ciência, Tecnologia e Inovação Nilton Borges Borgato
Secretário de Estado de Cultura, Esporte e Lazer Alberto Machado
Secretário de Estado de Desenvolvimento Econômico Cesar Alberto Miranda Lima dos Santos Costa
Secretário de Estado de Educação Alan Resende Porto
Secretário de Estado de Fazenda Rogério Luiz Gallo
Secretário de Estado de Infraestrutura e Logística Marcelo de Oliveira e Silva
Secretária de Estado de Meio Ambiente Mauren Lazzaretti
Secretário de Estado de Planejamento e Gestão Basílio Bezerra Guimarães dos Santos
Secretário de Estado de Saúde Gilberto Gomes de Figueiredo
Secretário de Estado de Segurança Pública Alexandre Bustamante dos Santos
Secretária de Estado de Comunicação Laice Souza Aiza de Oliveira
Procurador-Geral do Estado Francisco de Assis da Silva Lopes
Secretário Controlador-Geral do Estado Emerson Hideki Hayashida

com fulcro no art. 159, inciso II, da Lei Complementar 04/1990, e conforme sugerido pela Autoridade Processante às fls. 267/277. 4. Determinar que se notifique o interessado e seu defensor, se houver, pessoalmente, enviando-lhes o inteiro teor dessa decisão. Em seguida, cientifique a Polícia Judiciária Civil - PJC.

Cumpra-se.

Palácio Paiaguás, em Cuiabá, 30 de setembro de 2021.



MAURO MENDES
Governador do Estado

PROCESSO Nº: 61738/2018 (PGENET 2019.02.5652)
APENSOS Nº: 658887/2015; 200608/2016; 227497/2016;
241664/2016;
397968/2018; 246375/2019; 251922/2019; 255565/2019;
4232/2020; 133488/2020; 177427 /2020;
INTERESSADOS: TADEU DE JESUS SOUZA PINTO;
SECRETARIA DE ESTADO DE EDUCAÇÃO (SEDUC)
ASSUNTO: EXTRATO DE DECISÃO EM RECURSO
INOMINADO

O GOVERNADOR DO ESTADO DE MATO GROSSO, no uso de suas atribuições legais, diante do RECURSO INOMINADO, formulado por TADEU DE JESUS SOUZA PINTO, RG/SPP nº 0381300-2, RESOLVE: 1. Acolher as recomendações da Procuradoria-Geral do Estado, por intermédio do Parecer nº 35/SGACI/2021; 2. **NEGAR PROVIMENTO** ao recurso inominado interposto por **TADEU DE JESUS SOUZA PINTO**, eis que justa e adequada a ação disciplinar, devendo ser mantida a demissão do recorrente pelos fundamentos que a motivaram; 3. Determinar que se notifique o interessado e seu defensor, se houver, pessoalmente, enviando-lhes o inteiro teor desta decisão. Em seguida, cientifique a Secretaria Estadual de Educação - SEDUC.

Cumpra-se.

Palácio Paiaguás, em Cuiabá, 30 de setembro de 2021.



MAURO MENDES
Governador do Estado

PROCESSO Nº: 140612/2019.
APENSOS 335742/2017; 362766/2018.
INTERESSADOS: VINICIUS MARCIO RODRIGUES PEREIRA;
SECRETARIA DE ESTADO DE EDUCAÇÃO - SEDUC.
ASSUNTO: EXTRATO DE PROCESSO ADMINISTRATIVO DISCIPLINAR.

O GOVERNADOR DO ESTADO DE MATO GROSSO, no uso de suas atribuições legais, diante do Processo Administrativo Disciplinar instaurado em desfavor do servidor VINICIUS MARCIO RODRIGUES PEREIRA, matrícula nº 138703, RESOLVE: 1. Acolher as recomendações exaradas pela Procuradoria-Geral do Estado para, com fulcro no artigo 159, II, da LC nº 04/1990, aplicar a pena de **DEMISSÃO** ao servidor **VINICIUS MARCIO RODRIGUES PEREIRA**, matrícula nº 138703, do cargo de Professor da Educação Básica; 2. Determinar que à Secretaria de Estado de Educação declare a vacância do cargo, com fulcro no artigo 44, parágrafo único, inciso II, da Lei Complementar nº 04/90; e 3. Determinar que se notifique o interessado e seu defensor, se houver, pessoalmente, enviando-lhes o inteiro teor dessa decisão. Em seguida, cientifique a Secretaria de Estado de Educação - SEDUC.

Cumpra-se.

Palácio Paiaguás, em Cuiabá, 30 de setembro de 2021.



MAURO MENDES
Governador do Estado

PROCESSO Nº: 329130/2021
APENSOS Nº: 349698/2021; 375499/2021
INTERESSADO: FÉLIX MARQUES DA SILVA
ASSUNTO: EXTRATO DE DECISÃO EM REQUERIMENTO
ADMINISTRATIVO

O GOVERNADOR DO ESTADO DE MATO GROSSO, no uso de suas atribuições legais, diante do requerimento administrativo formulado por FÉLIX MARQUES DA SILVA, advogado, inscrito no CPF sob o nº 021.722.321-49, em que requer indenização por suposta desapropriação de imóvel de sua propriedade, RESOLVE: 1. Acolher as recomendações exaradas pela Procuradoria Geral do Estado na manifestação nº 128/SGACI/PGE/2021, para NÃO CONHECER do pedido apresentado por **FÉLIX MARQUES DA SILVA**, ante o exaurimento da esfera administrativa, nos termos do art. 80, IV da Lei Estadual nº 7.692, de 1º de julho de 2002; e 2. Determinar que se notifique o interessado e seu defensor, se houver, pessoalmente, enviando-lhes o inteiro teor dessa decisão.

Cumpra-se.

Palácio Paiaguás, em Cuiabá, 30 de setembro de 2021.



MAURO MENDES
Governador do Estado

SECRETARIAS

SECRETARIA DE ESTADO DA CASA CIVIL

EXTRATO DO CONTRATO N.º 037/2021/CASA CIVIL

PROCESSO: 103866/2021.
CONTRATANTE - CASA CIVIL DO ESTADO DE MATO GROSSO
CONTRATADA - JV SERVIÇO E COMÉRCIO PAPELARIA LTDA.
OBJETO: Contratação de empresa especializada em fornecimento de material de expediente
DOTAÇÃO ORÇAMENTÁRIA: Projeto/atividade: 2007, Fonte: 300.
VIGÊNCIA: O contrato vigorará por 12 (doze) meses, contados da data da sua assinatura.
VALOR TOTAL: R\$:**109.930,00 (cento e nove mil, novecentos e trinta reais).**
DATA DA ASSINATURA: 28/09/2021
ASSINAM: Anildo Cesário Correa - Ordenador de Despesas - Casa Civil do Estado de Mato Grosso; **PAULO VICTOR PREZA REGO** e **FATIMA LUANA AGUIAR** - Representante da Empresa **JV SERVIÇO E COMÉRCIO PAPELARIA LTDA.**

PORTARIA Nº 104/2021/CASACIVIL

Designa servidores para atuarem como gestor, fiscal e suplente de fiscal, do contrato nº 037/2021/CASA CIVIL.

O SECRETÁRIO ADJUNTO DE ADMINISTRAÇÃO SISTÊMICA DA CASA CIVIL no uso das atribuições legais que lhe confere o artigo 71, IV, da Constituição Estadual e do artigo 3º da Lei Complementar 612 de 28.01.2019, que dispõe sobre a Organização Administrativa do Poder Executivo Estadual e o Decreto Estadual nº 840 de 10.02.2017, com suas alterações conforme o Decreto nº 219 de 2019;

Art. 1º Designa os servidores Jeniffer Akima Marasca de Souza, matrícula: 279162 Gestor do Contrato, Gerson Mariano da Silva, matrícula: 295011 Fiscal do contrato, Marcos Antônio Rodrigues Santos matrícula: 291288 Suplente fiscal do Contrato para, sem prejuízo de suas atribuições, exercerem os cargos, conforme designados nesta portaria.

Art. 2º Esta portaria entra em vigor na data da sua publicação, surtindo efeitos retroativos a data do início da vigência contratual.

REGISTRA-SE. PUBLICA-SE E CUMPRE-SE.
Cuiabá/MT, 29 de setembro de 2021.

ANILDO CESÁRIO CORREA
SECRETÁRIO ADJUNTO DE ADMINISTRAÇÃO SISTÊMICA
CASA CIVIL
(original assinado)

SEPLAG**SECRETARIA DE ESTADO DE PLANEJAMENTO E GESTÃO****ATO ADMINISTRATIVO Nº. 1610/SEPLAG/2021**

A SECRETÁRIA ADJUNTA DE GESTÃO DE PESSOAS, no uso de suas atribuições legais, considerando o art. 3º, inciso II, da Lei Complementar nº 239, de 28 de dezembro de 2005; Portaria nº 084/2020/SEPLAG, publicada no Diário Oficial do Estado de 17 de setembro de 2020; o disposto na Lei Complementar nº. 407 de 30 de junho de 2010, alterada pela Lei Complementar nº 436, de 13 de outubro de 2011, alterada pela Lei Complementar nº 464, de 08 de maio de 2012, alterada pela Lei Complementar nº 494, de 15 de abril de 2013, alterada pela Lei Complementar nº 540, de 03 de julho de 2014, alterada pela Lei Complementar nº 565, de 13 de maio de 2015, alterada pela Lei Complementar nº 575, de 12 de fevereiro de 2016, e considerando ainda o que dispõe o **Processo nº. 129138/2021**, resolve:

Art. 1º RETIFICAR EM PARTE O ATO ADMINISTRATIVO Nº. SEPLAG/01210/2021, publicado no Diário Oficial do Estado de **14/07/2021**, na página **100**, que **concedeu PROGRESSÃO VERTICAL** a servidora ANA ANGELICA ARAUJO VASCONCELOS DE FREITAS, ESCRIVÃO DE POLÍCIA/LC318/407:

**ONDE SE LÊ: RESOLVE: CONCEDER PROGRESSÃO HORIZONTAL
LEIA-SE: RESOLVE: CONCEDER PROGRESSÃO VERTICAL**

Art. 2º Este Ato Administrativo entra em vigor na data de sua publicação.

Secretaria de Estado de Planejamento e Gestão, em Cuiabá, 28/09/2021.

Original Assinado

Lidiane Patrícia Ferreira e Silva Leite
Secretária Adjunta de Gestão de Pessoas
SEPLAG/MT

ATO ADMINISTRATIVO Nº. 1611/SEPLAG/2021

A SECRETÁRIA ADJUNTA DE GESTÃO DE PESSOAS, no uso de suas atribuições legais, considerando o art. 3º, inciso II, da Lei Complementar nº 239, de 28 de dezembro de 2005; Portaria nº 084/2020/SEPLAG, publicada no Diário Oficial do Estado de 17 de setembro de 2020; o disposto na Lei Complementar nº. 407 de 30 de junho de 2010, alterada pela Lei Complementar nº 436, de 13 de outubro de 2011, alterada pela Lei Complementar nº 464, de 08 de maio de 2012, alterada pela Lei Complementar nº 494, de 15 de abril de 2013, alterada pela Lei Complementar nº 540, de 03 de julho de 2014, alterada pela Lei Complementar nº 565, de 13 de maio de 2015, alterada pela Lei Complementar nº 575, de 12 de fevereiro de 2016, e considerando ainda o que dispõe o **Processo nº. 128827/2021**, resolve:

Art. 1º RETIFICAR EM PARTE O ATO ADMINISTRATIVO Nº. SEPLAG/01208/2021, publicado no Diário Oficial do Estado de **14/07/2021**, na página **100**, que **concedeu PROGRESSÃO VERTICAL** ao servidor CESAR CAIO ALVES DE ALMEIDA, ESCRIVÃO DE POLÍCIA/LC318/407:

**ONDE SE LÊ: RESOLVE: EXCLUIR PROGRESSÃO VERTICAL
LEIA-SE: RESOLVE: CONCEDER PROGRESSÃO VERTICAL**

Art. 2º Este Ato Administrativo entra em vigor na data de sua publicação.

Secretaria de Estado de Planejamento e Gestão, em Cuiabá, 28/09/2021.

Original Assinado

Lidiane Patrícia Ferreira e Silva Leite
Secretária Adjunta de Gestão de Pessoas
SEPLAG/MT

EDITAL DE CONVOCAÇÃO Nº 001/202021 AO EDITAL N.º001/2017-SEDUC

O SECRETÁRIO DE ESTADO DE EDUCAÇÃO E O SECRETÁRIO DE ESTADO DE PLANEJAMENTO E GESTÃO, no uso de suas atribuições legais e tendo em vista o disposto no item 15., e subitem 15.3., e seguintes do Edital n.º 01, de 03 de julho de 2017, referente ao Concurso Público destinado ao provimento de vagas e seleção para o cadastro de reserva, para os cargos de Professor da Educação Básica, Técnico Administrativo Educacional e Apoio Administrativo Educacional.

CONSIDERANDO o disposto no inciso II do Art. 129 da Constituição Estadual;

CONSIDERANDO o disposto no inciso II do Art. 37 da Constituição Federal;

CONSIDERANDO a Homologação, bem como o Resultado Final do Concurso Público, para o provimento de vagas e cadastro de reserva para o cargo de Professor da Educação Básica, regido pelo Edital nº 01/2017, publicada no Diário Oficial do Estado de Mato Grosso de 31 de janeiro de 2018;

CONSIDERANDO a classificação por polo publicada no de Diário Oficial nº 28.013 de 07/06/2021;

CONSIDERANDO a existência de vagas em municípios sem candidatos classificados para os cargos de Professor da Educação Básica, o que impossibilita a nomeação pelo primeiro critério para a convocação, o da classificação por cargo/perfil/município em que se inscreveu, de acordo com o item 2., do EDITAL N.º 01/2017 - SEDUC, de 03 de julho de 2017;

CONSIDERANDO a necessidade do preenchimento da vaga existente por meio do segundo critério para a convocação, o da classificação por polo em que se inscreveu,

CONVOCA os candidatos classificados por polo no referido concurso público para o cargo de Professor da Educação Básica, para optarem pelo provimento do cargo vago em um dos municípios constantes do Anexo I - referente ao quadro geral de vagas, sendo elas distribuídas por cargo/perfil/polo, devendo os candidatos observarem os seguintes termos:

1. A convocação por polo irá obedecer rigorosamente à ordem de classificação por cargo/perfil/polo disponibilizado para consulta nos endereços eletrônicos www.ibfc.org.br e <http://seplag.mt.gov.br/index.php>, observadas as devidas retificações;

2. A convocação ocorrerá apenas 01 (uma) vez por candidato, mediante a assinatura do Termo de Aceitação - Anexo III, ou Termo de Renúncia - Anexo IV.

3. O candidato interessado em ser nomeado em algum município do polo de acordo com quadro de vagas do anexo I, deverá enviar termo de aceite indicando o município escolhido através do e-mail recrutamento.selecao@educacao.mt.gov.br até o dia **09/10/2021**.

4. Havendo interesse de mais de um classificado em um mesmo município do polo, será dada a preferência conforme a ordem decrescente da classificação do candidato por e será organizada pelo Núcleo de Recrutamento e Seleção da Coordenadoria de Provimento/SEDUC/MT a relação de opção por município de cada polo.

5. O núcleo de recrutamento e seleção informará via email ao candidato que opte por município já escolhido por candidato melhor classificado, para envio de novo termo de aceitação, com escolha de outro município do polo que possua vaga, caso seja de seu interesse.

6. O candidato que não tenha interesse em ser nomeado em nenhum dos municípios do polo de classificação, deverá enviar termo de renúncia através do e-mail recrutamento.selecao@educacao.mt.gov.br até o dia **09/10/2021**.

7. Os candidatos convocados que não manifestarem sua opção estarão, automaticamente, renunciando ao direito à nomeação pela ordem de Classificação por Polo, sem prejuízo da manutenção da posição na sua classificação por município em que se inscreveu, dentro do prazo de validade do concurso.

8. Os candidatos convocados para o cargo/perfil/polo que apresentarem o Termo de Aceitação, após organização do Núcleo de Recrutamento e Seleção da Coordenadoria de Provimento/SEDUC/MT, serão nomeados.

9. Se nomeado pela lista de classificação por polo, o candidato será automaticamente excluído da classificação por município.

CARGO: PROFESSOR DA EDUCAÇÃO BÁSICA

POLO: ALTA FLORESTA					
Perfil Profissional: GEOGRAFIA					
CLASS	INSC	NOME	NASCIMENTO	DOCUMENTO	NFC
12	0356263-8	EDUARDO ALVES SOARES	14/01/1988	16902459	200,71
Perfil Profissional: HISTÓRIA					
CLASS	INSC	NOME	NASCIMENTO	DOCUMENTO	NFC
7	0211694-4	REGINALDO SANTOS DE NOVAIS	27/03/1977	993430	236,95
8	0504826-5	JOELMA APARECIDA GONCALVES GIORDANI	30/09/1989	2224400-0	236,70
Perfil Profissional: LINGUA PORTUGUESA					
CLASS	INSC	NOME	NASCIMENTO	DOCUMENTO	NFC
7	0379185-8	FERNANDA FALASCHI ANGELICA	18/03/1984	14568691 SSP/MT	218,20
POLO: BARRA DO GARCAS					
Perfil Profissional: BIOLOGIA					
CLASS	INSC	NOME	NASCIMENTO	DOCUMENTO	NFC
2	0383659-2	ANIelly SANTOS DA SILVA	07/12/1991	5356370 SPTC/GO	211,45
Perfil Profissional: GEOGRAFIA					
CLASS	INSC	NOME	NASCIMENTO	DOCUMENTO	NFC
5	0320483-9	MILENA ABADIA DE SOUSA	14/08/1991	16625731 SSP/MG	216,06
Perfil Profissional: HISTORIA					
CLASS	INSC	NOME	NASCIMENTO	DOCUMENTO	NFC
9	0428894-7	MAYKE ROGERIO FERREIRA LEITE	27/12/1992	5973640 SSP/GO	246,40
Perfil Profissional: LINGUA ESTRANGEIRA - INGLES					
CLASS	INSC	NOME	NASCIMENTO	DOCUMENTO	NFC
8	0221349-4	ELISANGELA VIEIRA DE ABREU	01/12/1993	5834122 SSP/GO	221,55
Perfil Profissional: LINGUA PORTUGUESA					
CLASS	INSC	NOME	NASCIMENTO	DOCUMENTO	NFC
18	0504785-4	DELIANE MARSON	28/09/1978	1016038-8 SJ/ MT	219,53
22	0454327-0	ALCIENE OLIVEIRA SOUZA GUIMARAES	07/04/1981	12407259 SESP/ MT	204,85
23	0570171-6	DENISIA ARDILA GENESS	15/04/1968	3270694 SSP/ MG	203,60
POLO: CACERES					
Perfil Profissional: EDUCAÇÃO FISICA					
CLASS	INSC	NOME	NASCIMENTO	DOCUMENTO	NFC
10	0219907-6	JOAO DOS SANTOS BRITO	01/03/1989	14331586 SSP/MT	218,55
Perfil Profissional: LINGUA ESTRANGEIRA - INGLES					
CLASS	INSC	NOME	NASCIMENTO	DOCUMENTO	NFC
14	0466252-0	DANIELLE CRISTINE DE SOUZA E SILVA	13/11/1972	855674 SSP/MT	209,45
Perfil Profissional: MATEMÁTICA					
CLASS	INSC	NOME	NASCIMENTO	DOCUMENTO	NFC
8	0275318-9	ALEX PARDINI ALVES	03/02/1986	18156797 SSP/MT	213,05
9	0429790-3	MARCOS DENILSON GUIMARAES	20/04/1986	3.133.577-2 SSP/SE	209,60
Perfil Profissional: SOCIOLOGIA					
CLASS	INSC	NOME	NASCIMENTO	DOCUMENTO	NFC
6	0578882-0	BIANCA ROCHA DE MIRANDA	26/04/1992	105081170 SSP/PR	234,91
POLO: CONFRESA					
Perfil Profissional: EDUCAÇÃO FISICA					
CLASS	INSC	NOME	NASCIMENTO	DOCUMENTO	NFC
7	0200251-5	ROSIVANIA DE QUEIROZ RIBEIRO	16/07/1988	19087772 SEJUSP/MT	243,90
Perfil Profissional: HISTORIA					
CLASS	INSC	NOME	NASCIMENTO	DOCUMENTO	NFC
7	0559975-0	SARAH JOAMA FRAGOSO NOVAES	01/05/1993	3672942 SSP/PB	210,77
POLO: CUIABA					
Perfil Profissional: EDUCACAO FISICA					
CLASS	INSC	NOME	NASCIMENTO	DOCUMENTO	NFC
34	0376951-8	CHANE BASSO BENETTI	14/09/1988	1098254889	241,85
Perfil Profissional: GEOGRAFIA					
CLASS	INSC	NOME	NASCIMENTO	DOCUMENTO	NFC
58	0568361-0	LAWRENCE OLIVEIRA BARRETO	16/03/1980	1142492-3 SSP/MT	206,28
59	0359201-4	KELLY CRISTINA CARVALHO	27/03/1984	15069761 SSP/MT	205,70
Perfil Profissional: HISTORIA					
CLASS	INSC	NOME	NASCIMENTO	DOCUMENTO	NFC
27	0205248-2	LARISSA OLIVEIRA GREGORIO	29/10/1994	22400338	248,29
29	0548446-4	GIOVANNI BEZERRA DE MENEZES MAMEDES	27/07/1995	16414969	247,10

30	0499914-2	RAFAEL MARCOS DE SOUZA FERNANDES	05/06/1991	22457186	246,80
Perfil Profissional: LINGUA ESTRANGEIRA - INGLES					
CLASS	INSC	NOME	NASCIMENTO	DOCUMENTO	NFC
56	0219842-8	TAMIRES OIVANE CARON	20/08/1988	2534111 SSP/ DF	218,75
57	0426774-5	MARIA CIBELE FERREIRA DA SILVA	23/06/1965	2925081 SSP/PE/ PE	218,42
58	0382663-5	CLAUDIO ROSA DA SILVA	20/02/1974	07442041 SJMT	218,35
60	0222190-0	ELANA CLAUDIA DA SILVA PEREIRA	14/11/1975	10172203 SSP/ MT	217,85
61	0289810-1	EMILIA GABRIELA OLIVEIRA ALVES	12/02/1991	4885146	217,75
Perfil Profissional: LINGUA PORTUGUESA					
CLASS	INSC	NOME	NASCIMENTO	DOCUMENTO	NFC
120	0505247-5	RENATA DOS SANTOS DUCA	01/01/1982	16645200	193,10
121	0471577-2	RAQUEL FERREIRA DE SOUZA SILVA	06/03/1973	4323344 DGP/ GO	192,10
122	0493782-1	DAVI BATISTA PINTO	03/07/1971	731203 SSP/ MT	191,25
123	0201420-3	ROSANA DE CARVALHO SENRA LEITE	16/03/1980	13913581 SSP/ MT	190,20
132	0553684-7	FERNANDO SOARES DOS SANTOS NETO	02/11/1985	16216709 SSP/ MT	158,60
Perfil Profissional: QUIMICA					
CLASS	INSC	NOME	NASCIMENTO	DOCUMENTO	NFC
24	0272384-0	RAQUEL DOS SANTOS AMIM	19/11/1980	10242212 SSP/ MG	198,55
26	0363448-5	FLAVIO HENRIQUE MOREIRA DE SOUZA	31/05/1982	278994702	193,64
Perfil Profissional: SOCIOLOGIA					
CLASS	INSC	NOME	NASCIMENTO	DOCUMENTO	NFC
17	0552431-8	DANIEL RODRIGUES MAGALHAES JUNIOR	11/07/1985	96973594 SSP/ PR	250,15
19	0282192-3	VALERIA CRISTINA DA SILVA ROCHA	08/01/1983	1440277-7 SSP/ MT	244,90
20	0238234-2	ALEXANDRE CESAR DE AMORIM BARROS	01/04/1995	19961391	244,06
POLO: DIAMANTINO					
Perfil Profissional: HISTORIA					
CLASS	INSC	NOME	NASCIMENTO	DOCUMENTO	NFC
26	0528339-6	ROSANGELA PEREIRA DE OLIVEIR	12/02/1971	2038110843 SSP/ RS	208,75
POLO: JUARA					
Perfil Profissional: EDUCACAO FISICA					
CLASS	INSC	NOME	NASCIMENTO	DOCUMENTO	NFC
3	0551312-0	VAGNA ZULMIRA SANTOS OLIVEIRA	21/08/1986	1394882-2 SSP/ MT	248,30
POLO: JUINA					
Perfil Profissional: CIENCIAS FISICAS E BIOLÓGICAS					
CLASS	INSC	NOME	NASCIMENTO	DOCUMENTO	NFC
13	0329172-3	EDNA CAVALCANTE SARAIVA DA SILVA	27/01/1977	69797954 SSP/ MT	205,70
Perfil Profissional: FILOSOFIA					
CLASS	INSC	NOME	NASCIMENTO	DOCUMENTO	NFC
2	0492975-6	DIREI APARECIDO DE ANDRADE	16/03/1978	77897429 SESP PR	217,25
Perfil Profissional: GEOGRAFIA					
CLASS	INSC	NOME	NASCIMENTO	DOCUMENTO	NFC
14	0493911-5	ANDREIA CHERPINSKI	22/02/1977	12762750 SJ/ MT	204,70
Perfil Profissional: HISTORIA					
CLASS	INSC	NOME	NASCIMENTO	DOCUMENTO	NFC
20	0540630-7	RAFAEL ABNER OLIVEIRA RESENDE SILVA	31/10/1982	4516671 SSP/ GO	222,00
30	0465919-8	CLAUDINEIA APARECIDA BERTOCHI	29/09/1981	26193256 SSP/ MT	204,95
31	0498757-8	ADRIELI MULLER SEHNEM	10/01/1993	21420408	204,60
Perfil Profissional: MATEMÁTICA					
CLASS	INSC	NOME	NASCIMENTO	DOCUMENTO	NFC
25	0367507-6	VANESSA PRISCYLA DE JESUS	13/07/1991	18781730 SSP/ MT	187,90
28	0505629-2	FABIANO ROVEDER	15/07/1980	14804387 SSP/ MT	172,35
Perfil Profissional: LINGUA PORTUGUESA					
CLASS	INSC	NOME	NASCIMENTO	DOCUMENTO	NFC
23	0564723-1	ENERLY PORFIRIO DE CAMPOS	09/04/1973	10092005 SJ/ MT	216,30
25	0569805-7	ELIZANGELA DA COSTA E SILVA	11/03/1984	1291664-1 SSP/ MT	214,35
POLO: MATUPA					
Perfil Profissional: HISTORIA					

CLASS	INSC	NOME	NASCIMENTO	DOCUMENTO	NFC
9	0379837-2	GABRIEL ALVES DOS SANTOS	19/06/1997	499775594 SSP/ SP	229,05
Perfil Profissional: LINGUA ESTRANGEIRA - INGLES					
CLASS	INSC	NOME	NASCIMENTO	DOCUMENTO	NFC
3	0394407-7	JULIANA MARIA BIAZOTO	14/05/1985	14772574 SSP/ MT	213,40
Perfil Profissional: MATEMÁTICA					
CLASS	INSC	NOME	NASCIMENTO	DOCUMENTO	NFC
4	0222737-1	VILSON DE FIGUEREDO	11/08/1979	1278644-6 SSP/ MT	220,50
POLO: PONTES E LACERDA					
Perfil Profissional: BIOLOGIA					
CLASS	INSC	NOME	NASCIMENTO	DOCUMENTO	NFC
2	0251063-4	ROSALIA DE ARAUJO COLOMBO	24/10/1988	1048335 SSP/ RO	221,05
Perfil Profissional: EDUCAÇÃO FISICA					
CLASS	INSC	NOME	NASCIMENTO	DOCUMENTO	NFC
5	0214680-0	LIZANDRA MARIANE VALVERDE TRINDADE	10/02/1991	21050449 SSP/ MT	235,00
Perfil Profissional: HISTORIA					
CLASS	INSC	NOME	NASCIMENTO	DOCUMENTO	NFC
11	0452024-6	MAGNA TATIANE NUNES SANTANA	05/06/1989	20971893 SSP/ MT	222,60
14	0417927-7	JOAQUIM ROBERTO DE OLIVEIRA RAMOS	10/12/1961	4242039-3 SESP/ AL	207,75
Perfil Profissional: LINGUA PORTUGUESA					
CLASS	INSC	NOME	NASCIMENTO	DOCUMENTO	NFC
6	0432889-2	JOSE AUGUSTO SOARES ABREU	20/05/1975	1047066-2 SSP/ MT	223,57
11	0417496-8	FRANCIELY SOUSA DA CRUZ	13/05/1986	16252292 SSP/ MT	187,85
12	0533174-9	ELIANE PEREIRA DA SILVA	29/07/1987	17845548 SSP/ MT	181,60
13	0493987-5	ANDREI BAGATIN MAGGIO DE LIMA	16/04/1994	21954780 SSP/ MT	179,45
POLO: PRIMAVERA DO LESTE					
Perfil Profissional: ARTES					
CLASS	INSC	NOME	NASCIMENTO	DOCUMENTO	NFC
6	0506393-0	FRANCISCA KALINE SOUSA SANTOS	14/11/1985	4830151 SSP/ GO	209,80
Perfil Profissional: EDUCACAO FISICA					
CLASS	INSC	NOME	NASCIMENTO	DOCUMENTO	NFC
9	0242199-2	LAURA CRISTINA GOMES DELMON	25/06/1979	12210676 SSJ/ MT	204,13
Perfil Profissional: GEOGRAFIA					
CLASS	INSC	NOME	NASCIMENTO	DOCUMENTO	NFC
11	0275680-3	MARCIA SONOITA BRITO DE OLIVEIRA	20/02/1981	4959827 DGPCGO	199,73
13	0294077-9	DIEGO CAVALCANTE MONTEIRO	31/03/1987	14161559 SSP/ MT	195,18
Perfil Profissional: HISTORIA					
CLASS	INSC	NOME	NASCIMENTO	DOCUMENTO	NFC
19	0322438-4	JOELMA MOREIRA FARIA MARQUES	19/01/1984	20239491 SSP/ MT	189,05
Perfil Profissional: LINGUA ESTRANGEIRA - INGLES					
CLASS	INSC	NOME	NASCIMENTO	DOCUMENTO	NFC
8	0227113-3	SILVIA HELENA VIEIRA	09/10/1980	12095125 SJMT	214,25
POLO: RONDONOPOLIS					
Perfil Profissional: ARTES					
CLASS	INSC	NOME	NASCIMENTO	DOCUMENTO	NFC
36	0418621-4	LEILANE BISPO NUNES	13/04/1986	43182057 SSP/ MT	173,20
38	0413549-0	GREICI DOS SANTOS THIAGO CESARIO	06/07/1989	2800659-3 SESP/ MT	168,90
39	0376700-0	FLUVIA SILVA GOMES FERRAZ	29/05/1993	001742433 SSP/ MS	161,95
Perfil Profissional: EDUCACAO FISICA					
CLASS	INSC	NOME	NASCIMENTO	DOCUMENTO	NFC
29	0192127-4	RAFAEL MARTINS BEZERRA COSTA	05/03/1983	11752670 SSP/ MT	238,80
Perfil Profissional: GEOGRAFIA					
CLASS	INSC	NOME	NASCIMENTO	DOCUMENTO	NFC
15	0315130-1	INELYTON BRUNO CORREA COSTA	18/07/1990	21617171 SSP/ MT	196,58
Perfil Profissional: LINGUA ESTRANGEIRA - INGLES					
CLASS	INSC	NOME	NASCIMENTO	DOCUMENTO	NFC
18	0517518-6	RICARDO DA SILVA SANTOS	15/08/1980	15776123 SSP/ MT	208,50
Perfil Profissional: MATEMATICA					
CLASS	INSC	NOME	NASCIMENTO	DOCUMENTO	NFC
30	0466710-7	HARLEY ARANTES FERREIRA	26/03/1973	1927446 DGPCGO	218,00
45	0524816-7	RUBIA ELISA PREUSS	26/04/1991	6900422 SSP/ SC	203,90
47	0499506-6	LUCAS MEIRELES PEREIRA	12/04/1994	5635639 SSP/ GO	196,55

Perfil Profissional: LINGUA PORTUGUESA

CLASS	INSC	NOME	NASCIMENTO	DOCUMENTO	NFC
25	0198347-4	SEBASTIAO FERNANDO SANTOS OLIVEIRA	31/05/1983	15333167 SSP/ MT	233,85
61	0416090-8	CLAUDILENE OLIVEIRA SANTOS	25/07/1979	10484345 SSP/ MT	178,35

Perfil Profissional: QUIMICA

CLASS	INSC	NOME	NASCIMENTO	DOCUMENTO	NFC
14	0263629-8	ELTER GOUVEIA GAMA	03/10/1987	5173073 SPTC/ GO	181,61

POLO: SINOP

Perfil Profissional: ARTES

CLASS	INSC	NOME	NASCIMENTO	DOCUMENTO	NFC
14	0318143-0	ELIZEU GLOMBA	20/01/1985	95675867 SSP/ PR	218,80

Perfil Profissional: BIOLOGIA

CLASS	INSC	NOME	NASCIMENTO	DOCUMENTO	NFC
7	0506187-3	TALITHA SOYARA ZANINI DE LAZARI	02/02/1988	19407580 SSP/ MT	240,20
8	0490781-7	PATRICIA MACHADO OLIVEIRA	12/03/1989	380377676 SSP/ SP	240,15
16	0441472-1	REYSI JHAYNE PEGORINI	13/07/1988	81635951 SSP/ MT	216,90

Perfil Profissional: CIENCIAS FISICAS E BIOLOGICAS

CLASS	INSC	NOME	NASCIMENTO	DOCUMENTO	NFC
12	0517194-6	LEONARDO SARAIVA RIBEIRO	17/12/1981	77625348 SSP/ PR	217,10
16	0379022-3	ELIANE ALVES DA SILVA	09/09/1977	21915148 SSP/ MT	164,40

Perfil Profissional: EDUCACAO FISICA

CLASS	INSC	NOME	NASCIMENTO	DOCUMENTO	NFC
7	0196721-5	SANDRELI CAMPOS ALMEIDA	31/03/1992	99892986 SESP/ PR	257,15
18	0543599-4	ODELISE LURDES ALBERTON	16/02/1988	96444745 SSP/ PR	220,30
19	0385407-8	NAIANY MATOS BARBOSA	18/09/1991	1996662-8	219,90
20	0443617-2	CASSIO BEAL	19/01/1990	97501297 SSP/ PR	204,75

Perfil Profissional: FILOSOFIA

CLASS	INSC	NOME	NASCIMENTO	DOCUMENTO	NFC
12	0375917-2	JOELCO RIBAS DE MORAIS	07/06/1963	109583 SSP/ MS	185,05

Perfil Profissional: HISTORIA

CLASS	INSC	NOME	NASCIMENTO	DOCUMENTO	NFC
35	0507339-1	NEIO LUCIO MACIEL MARTINS	27/02/1961	10152517-5 SSP/ SP	210,00
36	0559666-1	CARLOS ALBERTO FERNANDES	23/06/1982	82855254 SSP/ PR	197,90
37	0442480-8	GUSTHAVO EDDUARDO CORREA DA COSTA	24/04/1995	21855706 SSP / MT	190,97
38	0462874-8	LUCIANA FATIMA GRAZZIOLA DEBORTOLI	19/11/1981	2994835-5 SSP/ MT	181,65

Perfil Profissional: LINGUA PIRTUGUESA

CLASS	INSC	NOME	NASCIMENTO	DOCUMENTO	NFC
32	0433674-7	JOSILENE PEREIRA DOS SANTOS	22/07/1993	24286230 SEJSP/ MT	190,45

Perfil Profissional: QUIMICA

CLASS	INSC	NOME	NASCIMENTO	DOCUMENTO	NFC
17	0496688-0	SMYLLE MACHADO PRESTES	29/12/1989	5610915 SEGUP/ PA	198,35

POLO: TANGARA DA SERRA

Perfil Profissional: BIOLOGIA

CLASS	INSC	NOME	NASCIMENTO	DOCUMENTO	NFC
4	0461230-2	JOSE ROBERTO APARECIDO MONTEIRO	04/04/1988	1593222-2 SSP/ MT	224,80

Perfil Profissional: EDUCACAO FISICA

CLASS	INSC	NOME	NASCIMENTO	DOCUMENTO	NFC
5	0234749-0	PRISCILLA BASTOS MATTOS BIASUZ	12/12/1986	17104408 SSP/MT	252,15
14	0355986-6	ANTONIO JOAO DA SILVA SOUZA	05/06/1994	2319186-4 SSP/MT	239,45
19	0518235-2	JOAO CLAUDIO MESQUITA LEMOS	16/12/1982	13581830 SSP/MT	200,95

Perfil Profissional: LINGUA ESTRANGEIRA - ESPANHOL

CLAS	INSC	NOME	NASCIMENTO	DOCUMENTO	NFC
5	0423988-1	KELEM FABIANA CASTURINO	24/08/1981	87152154 SSP/ PR	205,55

Perfil Profissional: FILOSOFIA

CLASS	INSC	NOME	NASCIMENTO	DOCUMENTO	NFC
11	0571421-4	BRENO DE SOUZA PINTO	13/04/1984	41324295X SSP/ SP	211,55

Perfil Profissional: HISTORIA

CLASS	INSC	NOME	NASCIMENTO	DOCUMENTO	NFC
23	0522168-4	KELLY CRISTHIANE SILVA	12/08/1988	001538437 SSP/ MS	237,20
24	0342856-7	ALECIO GONCALVES DA SIVA	05/04/1997	25366092 SSP/ MT	234,80
26	0355439-2	KEREN MARTIN SANDRO MARQUES	09/02/1990	46234275-X SSP/ SP	228,70

Perfil Profissional: LINGUA ESTRANGEIRA - INGLES

CLASS	INSC	NOME	NASCIMENTO	DOCUMENTO	NFC
7	0380631-6	SIRIA CLAIR SCHNEIDER	28/07/1981	4106545 SSP/ SC	226,45
9	0566502-7	EDSON VINÍCIOS DE OLIVEIRA REZENDE	29/12/1989	5286787 SSP/ GO	223,95

Perfil Profissional: LINGUA PORTUGUESA

CLASS	INSC	NOME	NASCIMENTO	DOCUMENTO	NFC
20	0355699-9	PAMELA DOS REIS	24/09/1992	22281827 SSP/ MT	223,65
25	0396109-5	WAGNER LUIZ FAQUINETI	13/04/1986	10.072.975-0 SSP/ PR	217,05

Cuiabá(MT),30 de setembro de 2021.

(ORIGINAL ASSINADO)
BASILIO BEZERRA GUMARAES DOS SANTOS
 Secretário de Estado de Planejamento e Gestão

(ORIGINAL ASSINADO)
ALAN RESENDE PORTO
 Secretário de Estado de Educação

ANEXO I

PÓLO CEFAPRO	MUNICIPIO	DISCIPLINA	VAGAS
ALTA FLORESTA	ALTA FLORESTA	ART	5
ALTA FLORESTA	ALTA FLORESTA	EDF	2
ALTA FLORESTA	ALTA FLORESTA	FIL	1
ALTA FLORESTA	ALTA FLORESTA	FIS	2
ALTA FLORESTA	ALTA FLORESTA	ING	3
ALTA FLORESTA	ALTA FLORESTA	QUI	2
ALTA FLORESTA	APIACAS	ART	1
ALTA FLORESTA	APIACAS	HIS	1
ALTA FLORESTA	APIACAS	ING	1
ALTA FLORESTA	APIACAS	MAT	2
ALTA FLORESTA	CARLINDA	EDF	1
ALTA FLORESTA	NOVA BANDEIRANTES	ART	1
ALTA FLORESTA	NOVA BANDEIRANTES	FIS	1
ALTA FLORESTA	NOVA BANDEIRANTES	HIS	1
ALTA FLORESTA	NOVA BANDEIRANTES	POR	2
ALTA FLORESTA	NOVA CANAA DO NORTE	ART	1
ALTA FLORESTA	NOVA CANAA DO NORTE	GEO	1
ALTA FLORESTA	NOVA CANAA DO NORTE	MAT	1
ALTA FLORESTA	PARANAITA	FIS	1
ALTA FLORESTA	PARANAITA	QUI	1
BARRA DO GARCAS	AGUA BOA	ART	1
BARRA DO GARCAS	AGUA BOA	BIO	1
BARRA DO GARCAS	AGUA BOA	FIS	1
BARRA DO GARCAS	AGUA BOA	GEO	2
BARRA DO GARCAS	AGUA BOA	MAT	1
BARRA DO GARCAS	AGUA BOA	POR	1
BARRA DO GARCAS	AGUA BOA	QUI	1
BARRA DO GARCAS	CANARANA	ART	1
BARRA DO GARCAS	CANARANA	FIL	1
BARRA DO GARCAS	CANARANA	FIS	1
BARRA DO GARCAS	CANARANA	GEO	1
BARRA DO GARCAS	CANARANA	QUI	2
BARRA DO GARCAS	CANARANA	SOC	1
BARRA DO GARCAS	NOVA NAZARE	GEO	1
BARRA DO GARCAS	NOVA NAZARE	HIS	1
BARRA DO GARCAS	NOVA NAZARE	POR	1
BARRA DO GARCAS	NOVA XAVANTINA	GEO	1
BARRA DO GARCAS	QUERENCIA	FIS	1
BARRA DO GARCAS	QUERENCIA	GEO	1
BARRA DO GARCAS	QUERENCIA	ING	1
BARRA DO GARCAS	QUERENCIA	MAT	3
BARRA DO GARCAS	QUERENCIA	POR	1
CACERES	ARAPUTANGA	ART	2
CACERES	ARAPUTANGA	FIS	2
CACERES	ARAPUTANGA	QUI	1
CACERES	CACERES	ART	4
CACERES	CACERES	FIS	3
CACERES	CACERES	POR	1
CACERES	CACERES	QUI	3
CACERES	CURVELANDIA	BIO	1
CACERES	CURVELANDIA	FIS	1

CACERES	CURVELANDIA	QUI	1
CACERES	LAMBARÍ D'OESTE	ING	1
CACERES	MIRASSOL D'OESTE	ART	1
CACERES	MIRASSOL D'OESTE	FIS	1
CACERES	MIRASSOL D'OESTE	QUI	1
CACERES	RESERVA DO CABACAL	EDF	1
CACERES	RESERVA DO CABACAL	MAT	2
CACERES	SAO JOSE DOS QUATRO MARCOS	ART	1
CACERES	SAO JOSE DOS QUATRO MARCOS	QUI	1
CACERES	SAO JOSE DOS QUATRO MARCOS	SOC	1
CONFRESA	CANABRAVA DO NORTE	MAT	2
CONFRESA	CONFRESA	ART	1
CONFRESA	CONFRESA	FIL	1
CONFRESA	CONFRESA	FIS	3
CONFRESA	CONFRESA	GEO	1
CONFRESA	CONFRESA	HIS	1
CONFRESA	CONFRESA	ING	1
CONFRESA	CONFRESA	MAT	2
CONFRESA	CONFRESA	POR	6
CONFRESA	PORTO ALEGRE DO NORTE	ART	1
CONFRESA	PORTO ALEGRE DO NORTE	POR	1
CONFRESA	SANTA CRUZ DO XINGU	MAT	1
CONFRESA	SAO JOSE DO XINGU	EDF	1
CONFRESA	SAO JOSE DO XINGU	ING	1
CONFRESA	SAO JOSE DO XINGU	MAT	2
CONFRESA	VILA RICA	ING	2
CONFRESA	VILA RICA	POR	1
CUIABA	ACORIZAL	HIS	1
CUIABA	ACORIZAL	MAT	1
CUIABA	ACORIZAL	POR	2
CUIABA	ACORIZAL	SOC	2
CUIABA	ACORIZAL	ING	1
CUIABA	BARAO DE MELGACO	ESP	1
CUIABA	CHAPADA DOS GUIMARAES	QUI	1
CUIABA	CUIABÁ	POR	6
CUIABA	JANGADA	GEO	1
CUIABA	JANGADA	POR	1
CUIABA	NOVA BRASILANDIA	POR	1
CUIABA	PLANALTO DA SERRA	HIS	1
CUIABA	POCONE	EDF	1
CUIABA	POCONE	ESP	1
CUIABA	POCONE	FIS	3
CUIABA	POCONE	HIS	1
CUIABA	POCONE	ING	3
CUIABA	POCONE	MAT	2
CUIABA	POCONE	POR	2
CUIABA	POCONE	SOC	1
CUIABA	SANTO ANTONIO DO LEVERGER	ESP	1
CUIABA	SANTO ANTONIO DO LEVERGER	FIS	1
CUIABA	SANTO ANTONIO DO LEVERGER	GEO	1
CUIABA	SANTO ANTONIO DO LEVERGER	QUI	1
CUIABA	VARZEA GRANDE	FIS	6
CUIABA	VARZEA GRANDE	ING	1
CUIABA	VARZEA GRANDE	MAT	1
CUIABA	VARZEA GRANDE	QUI	1
DIAMANTINO	ALTO PARAGUAI	CIE	1
DIAMANTINO	ALTO PARAGUAI	ING	1
DIAMANTINO	ALTO PARAGUAI	MAT	3
DIAMANTINO	ALTO PARAGUAI	POR	3
DIAMANTINO	ARENAPOLIS	GEO	1
DIAMANTINO	ARENAPOLIS	MAT	1
DIAMANTINO	DIAMANTINO	ART	3
DIAMANTINO	DIAMANTINO	CIE	2
DIAMANTINO	DIAMANTINO	ESP	1
DIAMANTINO	DIAMANTINO	FIS	2
DIAMANTINO	DIAMANTINO	GEO	3

DIAMANTINO	DIAMANTINO	HIS	2
DIAMANTINO	DIAMANTINO	ING	1
DIAMANTINO	DIAMANTINO	MAT	6
DIAMANTINO	DIAMANTINO	POR	3
DIAMANTINO	NOBRES	EDF	1
DIAMANTINO	NOBRES	FIS	1
DIAMANTINO	NOBRES	GEO	1
DIAMANTINO	NOBRES	POR	3
DIAMANTINO	NOBRES	QUI	1
DIAMANTINO	NORTELÂNDIA	POR	1
DIAMANTINO	NOVA MARILÂNDIA	MAT	1
DIAMANTINO	NOVA MUTUM	ART	3
DIAMANTINO	NOVA MUTUM	CIE	2
DIAMANTINO	NOVA MUTUM	EDF	1
DIAMANTINO	NOVA MUTUM	FIL	1
DIAMANTINO	NOVA MUTUM	FIS	5
DIAMANTINO	NOVA MUTUM	GEO	2
DIAMANTINO	NOVA MUTUM	HIS	2
DIAMANTINO	NOVA MUTUM	MAT	5
DIAMANTINO	NOVA MUTUM	QUI	3
DIAMANTINO	NOVA MUTUM	SOC	1
DIAMANTINO	ROSÁRIO OESTE	GEO	1
DIAMANTINO	ROSÁRIO OESTE	ING	2
DIAMANTINO	ROSÁRIO OESTE	MAT	5
DIAMANTINO	ROSÁRIO OESTE	POR	3
DIAMANTINO	ROSÁRIO OESTE	QUI	1
DIAMANTINO	SANTO AFONSO	GEO	1
DIAMANTINO	SANTO AFONSO	MAT	1
DIAMANTINO	SÃO JOSÉ DO RIO CLARO	ART	1
DIAMANTINO	SÃO JOSÉ DO RIO CLARO	CIE	1
DIAMANTINO	SÃO JOSÉ DO RIO CLARO	EDF	1
DIAMANTINO	SÃO JOSÉ DO RIO CLARO	FIL	1
DIAMANTINO	SÃO JOSÉ DO RIO CLARO	FIS	2
DIAMANTINO	SÃO JOSÉ DO RIO CLARO	HIS	2
DIAMANTINO	SÃO JOSÉ DO RIO CLARO	MAT	3
DIAMANTINO	SÃO JOSÉ DO RIO CLARO	POR	2
DIAMANTINO	SÃO JOSÉ DO RIO CLARO	QUI	2
DIAMANTINO	SÃO JOSÉ DO RIO CLARO	SOC	1
JUARA	JUARA	ART	4
JUARA	JUARA	CIE	2
JUARA	JUARA	ESP	1
JUARA	JUARA	FIS	1
JUARA	JUARA	GEO	3
JUARA	JUARA	HIS	5
JUARA	JUARA	ING	2
JUARA	JUARA	MAT	5
JUARA	JUARA	QUI	2
JUARA	NOVO HORIZONTE DO NORTE	EDF	1
JUARA	NOVO HORIZONTE DO NORTE	GEO	1
JUARA	NOVO HORIZONTE DO NORTE	MAT	1
JUARA	NOVO HORIZONTE DO NORTE	POR	1
JUARA	TABAPORA	ART	1
JUARA	TABAPORA	CIE	1
JUARA	TABAPORA	GEO	2
JUARA	TABAPORA	MAT	3
JUARA	TABAPORA	POR	2
JUARA	TABAPORA	QUI	1
JUINA	ARIPUANA	FIS	1
JUINA	ARIPUANA	GEO	2
JUINA	ARIPUANA	HIS	4
JUINA	ARIPUANA	ING	2
JUINA	ARIPUANA	MAT	2
JUINA	ARIPUANA	POR	4
JUINA	BRASNORTE	ART	1
JUINA	BRASNORTE	BIO	1
JUINA	BRASNORTE	FIS	1
JUINA	BRASNORTE	GEO	1
JUINA	BRASNORTE	HIS	2
JUINA	BRASNORTE	ING	1
JUINA	BRASNORTE	MAT	3
JUINA	BRASNORTE	POR	3

JUINA	BRASNORTE	QUI	1
JUINA	BRASNORTE	SOC	1
JUINA	CASTANHEIRA	MAT	1
JUINA	CASTANHEIRA	POR	1
JUINA	COLNIZA	ART	3
JUINA	COLNIZA	FIL	1
JUINA	COLNIZA	GEO	1
JUINA	COLNIZA	MAT	5
JUINA	COLNIZA	QUI	1
JUINA	COTRIGUACU	ART	1
JUINA	COTRIGUACU	GEO	1
JUINA	COTRIGUACU	ING	1
JUINA	COTRIGUACU	MAT	2
JUINA	JUINA	ART	3
JUINA	JUINA	CIE	2
JUINA	JUINA	FIL	2
JUINA	JUINA	FIS	3
JUINA	JUINA	SOC	1
JUINA	JURUENA	CIE	1
JUINA	JURUENA	FIS	1
JUINA	JURUENA	GEO	2
JUINA	JURUENA	ING	1
JUINA	JURUENA	MAT	3
MATUPA	GUARANTA DO NORTE	FIS	2
MATUPA	GUARANTA DO NORTE	SOC	2
MATUPA	MARCELÂNDIA	CIE	1
MATUPA	MARCELÂNDIA	POR	2
MATUPA	MARCELÂNDIA	QUI	1
MATUPA	MATUPA	FIS	1
MATUPA	MATUPA	GEO	2
MATUPA	MATUPA	MAT	1
MATUPA	MATUPA	POR	1
MATUPA	MATUPA	QUI	1
MATUPA	NOVA GUARITA	HIS	1
MATUPA	PEIXOTO DE AZEVEDO	ART	1
MATUPA	PEIXOTO DE AZEVEDO	FIS	1
MATUPA	PEIXOTO DE AZEVEDO	GEO	3
MATUPA	PEIXOTO DE AZEVEDO	ING	3
MATUPA	PEIXOTO DE AZEVEDO	MAT	3
MATUPA	PEIXOTO DE AZEVEDO	POR	4
PONTES E LACERDA	CAMPOS DE JULIO	EDF	1
PONTES E LACERDA	CAMPOS DE JULIO	FIS	1
PONTES E LACERDA	CAMPOS DE JULIO	GEO	1
PONTES E LACERDA	CAMPOS DE JULIO	MAT	2
PONTES E LACERDA	COMODORO	FIS	1
PONTES E LACERDA	COMODORO	GEO	3
PONTES E LACERDA	COMODORO	MAT	1
PONTES E LACERDA	COMODORO	POR	2
PONTES E LACERDA	CONQUISTA DO OESTE	BIO	1
PONTES E LACERDA	CONQUISTA DO OESTE	HIS	1
PONTES E LACERDA	FIGUEIROPOLIS D'OESTE	ART	1
PONTES E LACERDA	FIGUEIROPOLIS D'OESTE	MAT	1
PONTES E LACERDA	FIGUEIROPOLIS D'OESTE	POR	1
PONTES E LACERDA	JAURU	GEO	1
PONTES E LACERDA	PONTES E LACERDA	ART	3
PONTES E LACERDA	PONTES E LACERDA	CIE	1
PONTES E LACERDA	PONTES E LACERDA	FIS	1
PONTES E LACERDA	PONTES E LACERDA	GEO	2
PONTES E LACERDA	PONTES E LACERDA	HIS	3
PONTES E LACERDA	PONTES E LACERDA	MAT	1
PONTES E LACERDA	PONTES E LACERDA	POR	5
PONTES E LACERDA	PONTES E LACERDA	SOC	1
PRIMAVERA DO LESTE	CAMPO VERDE	ART	1
PRIMAVERA DO LESTE	CAMPO VERDE	FIS	2
PRIMAVERA DO LESTE	CAMPO VERDE	HIS	2
PRIMAVERA DO LESTE	CAMPO VERDE	POR	5
PRIMAVERA DO LESTE	CAMPO VERDE	QUI	2
PRIMAVERA DO LESTE	GAUCHA DO NORTE	EDF	1
PRIMAVERA DO LESTE	GAUCHA DO NORTE	MAT	1
PRIMAVERA DO LESTE	PARANATINGA	ART	2
PRIMAVERA DO LESTE	PARANATINGA	FIS	1

PRIMAVERA DO LESTE	PARANATINGA	GEO	1
PRIMAVERA DO LESTE	PARANATINGA	ING	1
PRIMAVERA DO LESTE	PARANATINGA	MAT	4
PRIMAVERA DO LESTE	PARANATINGA	POR	2
PRIMAVERA DO LESTE	POXOREU	ART	1
PRIMAVERA DO LESTE	POXOREU	HIS	1
PRIMAVERA DO LESTE	POXOREU	ING	1
PRIMAVERA DO LESTE	POXOREU	MAT	3
PRIMAVERA DO LESTE	POXOREU	POR	2
PRIMAVERA DO LESTE	PRIMAVERA DO LESTE	FIS	1
PRIMAVERA DO LESTE	PRIMAVERA DO LESTE	HIS	2
PRIMAVERA DO LESTE	PRIMAVERA DO LESTE	ING	1
PRIMAVERA DO LESTE	PRIMAVERA DO LESTE	MAT	3
PRIMAVERA DO LESTE	PRIMAVERA DO LESTE	POR	2
PRIMAVERA DO LESTE	SANTO ANTONIO DO LESTE	GEO	1
RONDONOPOLIS	ALTO ARAGUAIA	EDF	1
RONDONOPOLIS	ALTO ARAGUAIA	POR	1
RONDONOPOLIS	ALTO GARCAS	ART	1
RONDONOPOLIS	ALTO GARCAS	ING	1
RONDONOPOLIS	ALTO GARCAS	POR	1
RONDONOPOLIS	ALTO TAQUARI	BIO	1
RONDONOPOLIS	ALTO TAQUARI	ING	1
RONDONOPOLIS	ALTO TAQUARI	MAT	2
RONDONOPOLIS	ARAGUAINHA	MAT	1
RONDONOPOLIS	DOM AQUINO	MAT	1
RONDONOPOLIS	DOM AQUINO	POR	2
RONDONOPOLIS	GUIRATINGA	ING	1
RONDONOPOLIS	GUIRATINGA	MAT	3
RONDONOPOLIS	ITIQUEIRA	ESP	1
RONDONOPOLIS	ITIQUEIRA	FIS	1
RONDONOPOLIS	JACIARA	ESP	1
RONDONOPOLIS	JACIARA	FIS	2
RONDONOPOLIS	JACIARA	GEO	1
RONDONOPOLIS	JACIARA	QUI	1
RONDONOPOLIS	JUSCIMEIRA	FIS	1
RONDONOPOLIS	JUSCIMEIRA	ING	1
RONDONOPOLIS	JUSCIMEIRA	QUI	1
RONDONOPOLIS	PEDRA PRETA	ART	2
RONDONOPOLIS	PEDRA PRETA	ING	1
RONDONOPOLIS	PEDRA PRETA	MAT	3
RONDONOPOLIS	PEDRA PRETA	POR	2
RONDONOPOLIS	PEDRA PRETA	QUI	1
RONDONOPOLIS	RONDONOPOLIS	BIO	1
RONDONOPOLIS	RONDONOPOLIS	FIS	4
RONDONOPOLIS	RONDONOPOLIS	MAT	1
RONDONOPOLIS	RONDONOPOLIS	POR	6
SAO FELIX DO ARAGUAIA	BOM JESUS DO ARAGUAIA	MAT	1
SAO FELIX DO ARAGUAIA	SAO FELIX DO ARAGUAIA	HIS	1
SINOP	CLAUDIA	ART	1
SINOP	CLAUDIA	GEO	1
SINOP	CLAUDIA	HIS	2
SINOP	CLAUDIA	MAT	1
SINOP	CLAUDIA	POR	1
SINOP	COLIDER	GEO	1
SINOP	COLIDER	MAT	2
SINOP	COLIDER	POR	2
SINOP	FELIZ NATAL	ESP	1
SINOP	FELIZ NATAL	GEO	1
SINOP	IPIRANGA DO NORTE	CIE	1
SINOP	IPIRANGA DO NORTE	FIS	1
SINOP	IPIRANGA DO NORTE	MAT	3
SINOP	ITANHANGA	GEO	1
SINOP	ITANHANGA	MAT	4
SINOP	ITAUBA	EDF	1
SINOP	ITAUBA	GEO	1
SINOP	LUCAS DO RIO VERDE	ART	1
SINOP	LUCAS DO RIO VERDE	BIO	2
SINOP	LUCAS DO RIO VERDE	EDF	3
SINOP	LUCAS DO RIO VERDE	ESP	1

SINOP	LUCAS DO RIO VERDE	ING	2
SINOP	LUCAS DO RIO VERDE	MAT	6
SINOP	LUCAS DO RIO VERDE	POR	11
SINOP	LUCAS DO RIO VERDE	QUI	3
SINOP	LUCAS DO RIO VERDE	SOC	1
SINOP	NOVA UBIRATA	GEO	1
SINOP	NOVA UBIRATA	MAT	3
SINOP	NOVA UBIRATA	POR	1
SINOP	SINOP	ART	4
SINOP	SINOP	CIE	4
SINOP	SINOP	EDF	6
SINOP	SINOP	ESP	1
SINOP	SINOP	FIS	7
SINOP	SINOP	GEO	12
SINOP	SINOP	HIS	9
SINOP	SINOP	ING	5
SINOP	SINOP	MAT	6
SINOP	SINOP	POR	7
SINOP	SINOP	SOC	1
SINOP	SORRISO	ART	6
SINOP	SORRISO	CIE	3
SINOP	SORRISO	EDF	1
SINOP	SORRISO	ESP	1
SINOP	SORRISO	FIL	2
SINOP	SORRISO	FIS	3
SINOP	SORRISO	GEO	4
SINOP	SORRISO	HIS	1
SINOP	SORRISO	MAT	8
SINOP	SORRISO	POR	9
SINOP	SORRISO	QUI	1
SINOP	SORRISO	SOC	1
SINOP	TAPURAH	ART	1
SINOP	TAPURAH	BIO	1
SINOP	TAPURAH	CIE	1
SINOP	TAPURAH	FIS	1
SINOP	TAPURAH	GEO	1
SINOP	TAPURAH	HIS	1
SINOP	TAPURAH	ING	1
SINOP	TAPURAH	MAT	1
SINOP	UNIAO DO SUL	GEO	2
SINOP	UNIAO DO SUL	POR	1
SINOP	VERA	ART	1
SINOP	VERA	HIS	2
SINOP	VERA	ING	1
SINOP	VERA	POR	1
TANGARA DA SERRA	BARRA DO BUGRES	GEO	1
TANGARA DA SERRA	BARRA DO BUGRES	POR	1
TANGARA DA SERRA	BARRA DO BUGRES	QUI	1
TANGARA DA SERRA	CAMPO NOVO DO PARECIS	ART	4
TANGARA DA SERRA	CAMPO NOVO DO PARECIS	EDF	3
TANGARA DA SERRA	CAMPO NOVO DO PARECIS	FIL	1
TANGARA DA SERRA	CAMPO NOVO DO PARECIS	FIS	4
TANGARA DA SERRA	CAMPO NOVO DO PARECIS	GEO	1
TANGARA DA SERRA	CAMPO NOVO DO PARECIS	ING	4
TANGARA DA SERRA	CAMPO NOVO DO PARECIS	POR	1
TANGARA DA SERRA	CAMPO NOVO DO PARECIS	QUI	3
TANGARA DA SERRA	CAMPO NOVO DO PARECIS	SOC	2
TANGARA DA SERRA	NOVA OLIMPIA	ING	1
TANGARA DA SERRA	SAPEZAL	ART	2
TANGARA DA SERRA	SAPEZAL	BIO	1
TANGARA DA SERRA	SAPEZAL	CIE	1
TANGARA DA SERRA	SAPEZAL	ESP	2
TANGARA DA SERRA	SAPEZAL	FIL	1
TANGARA DA SERRA	SAPEZAL	FIS	2
TANGARA DA SERRA	SAPEZAL	GEO	2
TANGARA DA SERRA	SAPEZAL	HIS	3
TANGARA DA SERRA	SAPEZAL	POR	1
TANGARA DA SERRA	SAPEZAL	SOC	1
TANGARA DA SERRA	TANGARA DA SERRA	FIL	2
TANGARA DA SERRA	TANGARA DA SERRA	FIS	2
TANGARA DA SERRA	TANGARA DA SERRA	HIS	1

ANEXO III

TERMO DE ACEITAÇÃO

NOME:

CPF:

Em atendimento ao ato da SEDUC, nº _____ de 30 de setembro de 2021, referente a convocação por polo, **declaro** que quero ser **NOMEADO** para omunício de _____.

Declaro também que estou ciente que as despesas relativas à remoção são de minha responsabilidade e que serei automaticamente excluído da classificação por cargo/perfil/município.

Este termo possui caráter irrevogável e irretirável para todos os efeitos.

[Local], [dia] de [mês] de [ano].

Assinatura

ANEXO IV

TERMO DE RENÚNCIA

NOME:

CPF:

Em atendimento ao ato da SEDUC, nº _____ de 30 de setembro de 2021, referente a convocação por polo, **declaro** que não tenho interesse na nomeação por polo, devendo permanecer na nomeação por cargo/perfil/município, desta forma **RENÚNCIO** ao ato convocatório.

Este termo possui caráter irrevogável e irretirável para todos os efeitos.

[Local], [dia] de [mês] de [ano].

Assinatura

PORTARIA Nº 88/2021/SEPLAG-MT

Designa servidores para exercer a função de Fiscal Titular e Fiscal Substituto, dos Contratos:

Nº 018/2019/SEPLAG, Centro de Integração Empresa Escola-CIEE.

Nº 001/2021/SEPLAG, Super Estágios LTDA-EPP.

Firmados no âmbito da Secretaria de Estado de Planejamento e Gestão.

O SECRETÁRIO DE ESTADO DE PLANEJAMENTO E GESTÃO, no uso das atribuições que lhe confere a Constituição Estadual, por designação do Ato nº 964/2019, publicado no D. O. E de 15 de fevereiro de 2019.

Considerando o disposto no art. 67 da Lei n.º 8.666, de 23 de junho de 1993 e o art. 99 §3º do Decreto Estadual nº 840/2017, acerca da necessidade de acompanhamento, fiscalização do representante da Administração especialmente designado;

RESOLVE:

Art. 1º. Designar os servidores abaixo elencados, para responder pela gestão, acompanhamento, fiscalização e avaliação da execução do Contrato relacionado abaixo, da Secretaria de Estado de Planejamento e Gestão.

Nº Contrato	Contratada	Fiscal do Contrato	Matricula	Fiscal Substituto	Matricula	A Partir de
018/2019/SEPLAG	Centro de Integração Empresa Escola - CIEE.	Eduzia Batista Guedes	296867	Franciellen Pereira Sabino	302691	16.09.2021
001/2021/SEPLAG	Super estágios LTDA-EPP	Eduzia Batista Guedes	296867	Franciellen Pereira Sabino	302691	16.09.2021

Art. 2º Esta portaria entra em vigor na data de sua publicação,

retroagindo seus efeitos a data indicada para o contrato mencionado acima.

Publique-se, Registre-se, Cumpre-se.

Cuiabá, 27 de Setembro de 2021.

Eliane Rosa Fernandes de Albuquerque
Secretária Adjunta de Administração Sistêmica
(original assinado)

SFFAZ

SECRETARIA DE ESTADO DE FAZENDA

COORDENADORIA DE CONTRATOS E GESTÃO DE ATAS DE
REGISTRO DE PREÇOS - CCGA/SUAC - SAAF/SEFAZ
EXTRATO DO 3º TERMO ADITIVO AO CONTRATO Nº 018/2019/SAAF/SEFAZ

CONTRATANTE: O ESTADO DE MATO GROSSO, por intermédio da SECRETARIA DE ESTADO DE FAZENDA - SEFAZ.

CONTRATADA: CENTRO DE INTEGRAÇÃO EMPRESA ESCOLA CIEE
CNPJ: 61.600.839/0001-55

PROCESSO: 273372/2021

OBJETO: Alterar a CLÁUSULA TERCEIRA - DA VIGÊNCIA item 3.1 do Contrato 018/2019/SAAF/SEFAZ.

VIGÊNCIA: A vigência terá início em 02/10/2021 e término em 02/10/2022.

VALOR ESTIMADO GLOBAL: R\$640.753,92 (seiscentos e quarenta mil setecentos e cinquenta e três reais e noventa e dois centavos).
DOTAÇÃO ORÇAMENTÁRIA: Projeto Atividade: 2007/ Elemento Despesa: 3390.37004 Fonte: 240

ASSINAM: pelo Contratante, Kleber Geraldino Ramos Dos Santos, Secretário Adjunto de Administração Fazendária e, pelo Contratado, Claudio Rodrigo De Oliveira - Centro De Integração Empresa Escola CIEE.

COORDENADORIA DE ORÇAMENTO - COOC/SOFC - SAAF/SEFAZ
EXTRATO DO TERMO DE COOPERAÇÃO Nº 0575/2021/SAAF/SEFAZ

COOPERANTE: O ESTADO DE MATO GROSSO, por intermédio da SECRETARIA DE ESTADO DE FAZENDA - SEFAZ.

COOPERADO: MUNICÍPIO DE JUSCIMEIRA - CNPJ: 15.023.955/0001-31.
PROTOCOLO: 106575/2021

OBJETO: Parceria com o município de Juscimeira/MT, visando a instalação de Unidade de Serviço Conveniada-USC, com a finalidade de aprimorar o alcance da eficácia da administração fazendária de ambos os entes federados envolvidos.

VIGÊNCIA: 05 (cinco) anos contados a partir da assinatura. Data da assinatura: 27/09/2021.

ASSINAM: pelo Cooperante, Jefferson Marcos Delgado da Silva - Secretário Adjunto de Relacionamento com o Contribuinte e, pelo Cooperado - Moises dos Santos - Prefeito Municipal.

COORDENADORIA DE CONTRATOS E GESTÃO DE ATAS DE
REGISTRO DE PREÇOS - CCGA/SUAC - SAAF/SEFAZ
EXTRATO DO TERMO DE CONTRATO Nº 019/2021/SAAF/SEFAZ

CONTRATANTE: O ESTADO DE MATO GROSSO, por intermédio da SECRETARIA DE ESTADO DE FAZENDA DE MATO GROSSO - SEFAZ/MT.

CONTRATADO: FUNDAÇÃO INSTITUTO DE PESQUISAS ECONÔMICAS - FIPE CNPJ: 43.942.358/0001-46
PROTOCOLO: 203236/2021

OBJETO: Contratação da empresa FIPE - FUNDAÇÃO INSTITUTO DE PESQUISAS ECONÔMICAS para a elaboração da Tabela de Valores Venais de Veículos Automotores que servirão de base de cálculo para a cobrança do Imposto sobre a Propriedade de Veículos Automotores - IPVA/2022, nos termos do artigo 5º da Lei nº 7.301/2000.

VIGÊNCIA: A vigência terá início em 10/08/2021 e término previsto em 10/08/2022. DATA DE ASSINATURA: 10/08/2021.

VALOR GLOBAL: R\$ 41.834,28 (quarenta e um mil, oitocentos e trinta e quatro reais e vinte e oito centavos).

DOTAÇÃO ORÇAMENTÁRIA: Unidade orçamentária: 16.101 Projeto/Atividades: 1219 Elemento Despesa: 33.90-39.003 Fonte: 240.

ASSINAM: pelo Contratante - Kleber Geraldino Ramos dos Santos - Secretário Adjunto de Administração Fazendária e, pela Contratada - Fundação Instituto de Pesquisas Econômicas - FIPE - Carlos Antônio Luque e Maria Helena Garcia Pallares Zockun.

COORDENADORIA DE CONTRATOS E GESTÃO DE ATAS DE REGISTRO DE PREÇOS - CCGA/SUAC - SAAF/SEFAZ
EXTRATO DO 3º TERMO ADITIVO AO CONTRATO Nº 028/2018/SAAF/SEFAZ

CONTRATANTE: O ESTADO DE MATO GROSSO, por intermédio da **SECRETARIA DE ESTADO DE FAZENDA - SEFAZ.**

CONTRATADA: SPECTRUM ENGENHARIA E TECNOLOGIA EIRELI
PROTOCOLO: 384555/2021

OBJETO: Alterar a CLÁUSULA NONA - DA VIGÊNCIA do contrato n. **028/2018/SAAF/SEFAZ.**

VIGÊNCIA: A vigência terá início em **05/10/2020** e término em **05/10/2021.**

DATA DE ASSINATURA: 29/09/2020.

VALOR ESTIMADO GLOBAL: 2.940.393,64 (dois milhões novecentos e quarenta mil seiscentos e noventa e três reais e sessenta e quatro centavos)

DOTAÇÃO ORÇAMENTÁRIA: Projeto Atividade: 2005/ Elemento Despesa: 3390.3969/ Fonte: 196 e 240

ASSINAM: pelo **Contratante Kleber Geraldino Ramos Dos Santos**, Secretário Adjunto de Administração Fazendária e, pelo **Contratada, Raul Miranda Almeida- Spectrum Engenharia e Tecnologia Eireli.**

COORD. DE CONTROLE E TRAMITAÇÃO DE PROC. ADM. TRIBUTÁRIO - CPAT

NOTIFICAÇÃO DE APENSAMENTO DE PROCESSOS

A COORDENADORIA DE CONTROLE E TRAMITAÇÃO DE PROCESSO ADMINISTRATIVO TRIBUTÁRIO - CPAT, por intermédio desta publicação do edital de Notificação, considera que fica(m) notificado(s) o(s) contribuinte(s) da emissão da(s) INTIMAÇÃO(ÕES), conforme abaixo. O(s) contribuinte(s) poderá(ão) tomar conhecimento dessa(s) intimação(ões) junto à SEFAZ-MT por meio de acesso ao Portal da Secretaria de Estado da Fazenda na internet (www.sefaz.mt.gov.br), no menu "Serviços", na Pasta "Notificação-e", clicando no LINK DO SERVIÇO, onde deverão ser informados: 1) o número completo da Intimação; 2) o número do CNPJ/CPF do Contribuinte; 3) o Código Verificador; 4) o Código da Imagem. O Código Verificador da Notificação será enviado ao(s) e-mail(s) do(s) contribuinte(s) cadastrado(s) na SEFAZ/MT. Caso o(s) mesmo(s) não receba(m) o "Código Verificador da Notificação", deverá(ão) solicitá-lo por mensagem eletrônica endereçada ao e-mail notifica.ouvidoria@sefaz.mt.gov.br.

Contribuinte	Inscrição Estadual	Número Documento	Nº da Notificação
DEFANT & DEFANT LTDA	135658144		375710/1719/96/2021

COORDENADORIA DE CONTA CORRENTE - CCCR

AVISO DE COBRANÇA DA CONTA CORRENTE FISCAL

SUPERINTENDÊNCIA DE INFORMAÇÕES DA RECEITA PÚBLICA EDITAL DE INTIMAÇÃO/SNE: Sistema de Notificação Eletrônica - A CCCR -Coordenadoria de Conta Corrente, por meio desta publicação de Edital, intima o(s) contribuinte(s) abaixo mencionado(s) a recolherem, no prazo de 30 (trinta) dias contados da publicação do presente, os débitos fiscais exigidos pelo Aviso de Cobrança da Conta Corrente Fiscal. O detalhamento do aviso de cobrança poderá ser obtido por meio de acesso ao Portal da SEFAZ-MT (www.sefaz.mt.gov.br), no Menu Serviços, na Pasta Consulta de Notificação-e, onde deverão ser informados: 1) o número completo do Aviso de Cobrança da Conta Corrente 2) o número do CNPJ/CPF do Contribuinte;

3) o código verificador (o qual deve ser solicitado pelo Portal de Serviços Fazendários - SEFAZ PARA VOCÊ, no site www5.sefaz.mt.gov.br).

Contribuinte	Inscrição Estadual	Número Documento	Nº da Notificação
CARROCERIAS MARUÁ LTDA - ME	133519066		470087/54/28/2021
DIEGO RIBEIRO MARTINS	134600746		481323/54/28/2021
L F C TERCEIRIZACOES EIRELI	135841038		481326/54/28/2021
LILIAN DE ASSUNCAO	135878160		481327/54/28/2021
MARIA CLARICE DE OLIVEIRA	134147537		481322/54/28/2021
34674713153 - ME			

PORTARIA Nº 197/2021 - SEFAZ

Divulga os índices percentuais definitivos de participação dos municípios Mato-grossenses no produto da arrecadação do Imposto sobre Operações relativas à Circulação de Mercadorias e sobre Prestações de Serviços de Transporte Interestadual e Intermunicipal e de Comunicação - ICMS a vigorarem no exercício de 2022.

O SECRETÁRIO DE ESTADO DE FAZENDA DE MATO GROSSO, no uso de suas atribuições legais;

CONSIDERANDO os critérios estabelecidos pela Lei Complementar (*Federal*) nº 63, de 11 de janeiro de 1990, e pela Lei Complementar (*Estadual*) nº 157, de 20 de janeiro de 2004, bem como as disposições contidas na Portaria nº 084/2005-SEFAZ, de 21 de julho de 2005 (DOE de 22/07/2005);

R E S O L V E:

Art. 1º Publicar os índices percentuais definitivos de participação dos municípios Mato-grossenses no produto da arrecadação do Imposto sobre Operações relativas à Circulação de Mercadorias e sobre Prestações de Serviços de Transportes Interestadual e Intermunicipal e de Comunicação - ICMS a vigorarem no exercício de 2022.

Parágrafo único Os relatórios constantes dos Anexos I, II, III e IV desta portaria detalham os números utilizados para cálculo definitivo dos índices de participação dos municípios:

- I - ACYPR535 - Relação dos Índices Apurados;
- II - ACYPR540 - Relação das Variações dos Índices;
- III - ACYPR556 - Relatório de Valores Utilizados para Cálculo do Índice;
- IV - ACYPR600 - Relatório de Valores Adicionados dos Municípios.

Art. 2º Foram desconsideradas, para fins de apuração do valor adicionado, com fundamento no inciso II do § 2º do artigo 3º da Lei Complementar (*Federal*) nº 63/1990, no § 8º do artigo 15 e no artigo 21 da Lei Complementar (*Estadual*) nº 157/2004, combinado com o parágrafo único do artigo 16-A da Portaria nº 84/2005-SEFAZ, as informações econômico-fiscais dos contribuintes:

- I - enquadrados nas CNAE - Classificação Nacional de Atividades Econômicas com os códigos 6010-1/00 e 6021-7/00;
- II - com declarações incompatíveis e/ou inconsistentes de valores nas Escriturações Fiscais Digitais - EFD, a seguir relacionadas:

MUNICÍPIO	INSCRIÇÃO	MESES (2020)
ALTO TAQUARI	135082641	JAN
ARAGUAIANA	133065952	SET
CAMPO NOVO DO PARECIS	132758920	FEV
CAMPO VERDE	132361272	MAI
CAMPO VERDE	132932172	JUN
CHAPADA DOS GUIMARÃES	135535522	MAI
CONFRESA	132174189	MAI
CUIABÁ	138267189	NOV
CUIABÁ	133877833	SET
DIAMANTINO	132954010	MAR
LUCAS DO RIO VERDE	135597749	DEZ
NOVO SÃO JOAQUIM	134616146	DEZ
POCONÉ	133765105	JUL
PRIMAVERA DO LESTE	133668991	DEZ
PRIMAVERA DO LESTE	137713800	NOV
RONDONÓPOLIS	131322184	NOV
SANTO ANTÔNIO DO LEVERGER	133665496	DEZ
SANTO ANTÔNIO DO LEVERGER	138460272	DEZ
SÃO JOSÉ DO RIO CLARO	133326942	FEV
TABAPORÁ	133261506	ABR, MAI e AGO
VILA RICA	136842828	JAN

Art. 3º As respostas referentes às impugnações apresentadas pelos municípios, em relação aos índices preliminares divulgados pela Portaria nº 158/2021-SEFAZ, de 28 de julho de 2021 (DOE de 30/07/2021), poderão ser consultadas no processo eletrônico de impugnação correspondente, no sítio da Secretaria de Estado de Fazenda (www.sefaz.mt.gov.br), a partir do dia 18 de outubro de 2021.

Art. 4º Esta portaria entra em vigor na data de sua publicação, revogadas as disposições em contrário.

C U M P R A - S E
 Gabinete do Secretário de Estado de Fazenda de Mato Grosso, em Cuiabá-MT, 24 de setembro de 2021.

ROGÉRIO LUIZ GALLO
SECRETÁRIO DE ESTADO DE FAZENDA
(Original assinado)

ACYPRES5 - RELAÇÃO DOS ÍNDICES APURADOS	ANO BASE 2020		EXERCÍCIO 2021		APLICAÇÃO EM 2022					
MUNICIPIO	IVA ANT	IVA ATUAL	IVA MED	IVA 75%	UCTI	TRIB PROPR	POPULACAO	AREA	COEF SOC	IND FINAL
ACORIZAL	0,079911	0,123248	0,101579	0,076185	0,000000	0,002400	0,006051	0,000941	0,084735	0,170312
AGUA BOA	0,691790	0,812307	0,752048	0,564036	0,000551	0,033126	0,029725	0,008356	0,072995	0,708789
ALTA FLORESTA	1,073249	0,978018	1,025634	0,769225	0,005294	0,049688	0,058940	0,009907	0,074529	0,967583
ALTO ARAGUAIA	0,947526	1,002750	0,975138	0,731353	0,029467	0,016825	0,021990	0,005992	0,075587	0,881215
ALTO BOA VISTA	0,095259	0,086659	0,090959	0,068219	0,160510	0,003533	0,007868	0,002487	0,081741	0,324359
ALTO GARCAS	0,527027	0,502668	0,514848	0,386136	0,000000	0,009099	0,013784	0,004275	0,075911	0,489205
ALTO PARAGUAI	0,047367	0,047523	0,047445	0,035584	0,021833	0,002473	0,013015	0,002044	0,083407	0,158355
ALTO TAQUARI	0,817085	0,601002	0,709043	0,531783	0,054720	0,014000	0,012629	0,001593	0,075480	0,690205
APIACAS	0,150910	0,127055	0,138982	0,104237	0,232955	0,004093	0,011665	0,022645	0,078835	0,454430
ARAGUAIANA	0,100375	0,112559	0,106467	0,079850	0,000482	0,001478	0,003527	0,007064	0,077458	0,169859
ARAGUAINHA	0,009204	0,010336	0,009770	0,007327	0,000000	0,000747	0,001073	0,000748	0,075911	0,085807
ARAPUTANGA	0,461353	0,372108	0,416731	0,312548	0,000000	0,009064	0,019229	0,001814	0,073398	0,416053
ARENAPOLIS	0,065888	0,061639	0,063764	0,047823	0,000000	0,004241	0,010779	0,000462	0,075587	0,138891
ARIPUANA	0,676102	0,597379	0,636741	0,477555	0,093271	0,044240	0,025766	0,027352	0,078835	0,747020
BARAO DE MELGACO	0,036285	0,025346	0,030815	0,023111	0,028314	0,001227	0,009261	0,012592	0,088689	0,163195
BARRA DO BUGRES	0,804869	0,662890	0,733880	0,550410	0,017252	0,019792	0,040051	0,006612	0,076787	0,710904
BARRA DO GARCAS	1,273027	0,960725	1,116876	0,837657	0,080873	0,047212	0,069349	0,011093	0,071141	1,116325
BOM JESUS DO ARAGUAIA	0,391327	0,431120	0,411224	0,308418	0,006134	0,002385	0,007607	0,004720	0,080505	0,409769
BRASORTE	0,964372	0,925060	0,944716	0,708537	0,079197	0,015028	0,022846	0,017669	0,076456	0,919733
CACERES	0,959711	0,871850	0,915780	0,686835	0,017630	0,072656	0,107606	0,027176	0,075160	0,987063
CAMPINAPOLIS	0,147376	0,171163	0,159270	0,119452	0,130088	0,006514	0,019192	0,006622	0,098910	0,380779
CAMPO NOVO DO PARECIS	2,670386	3,053148	2,861767	2,146325	0,098435	0,068548	0,040999	0,010431	0,072498	2,437237
CAMPO VERDE	2,069115	2,162176	2,115646	1,586734	0,002221	0,059181	0,051886	0,005284	0,070951	1,776257
CAMPOS DE JULIO	1,082368	1,395178	1,238773	0,929080	0,010030	0,012849	0,008020	0,007524	0,071524	1,039027
CANABRAVA DO NORTE	0,100139	0,116807	0,108473	0,081355	0,005143	0,005256	0,005363	0,003816	0,079780	0,180713
CANARANA	0,954531	1,157168	1,055850	0,791887	0,069255	0,031073	0,024777	0,012016	0,076787	1,005795
CARLINDA	0,167912	0,183505	0,175708	0,131781	0,000000	0,004979	0,011569	0,002680	0,080020	0,231029
CASTANHEIRA	0,188444	0,200410	0,194427	0,145820	0,000000	0,004160	0,009925	0,004110	0,080020	0,244036
CHAPADA DOS GUIMARAES	0,292728	0,243655	0,268192	0,201144	0,026891	0,018655	0,022067	0,007309	0,077345	0,353410
CLAUDIA	0,331154	0,558692	0,444923	0,333692	0,000017	0,012247	0,013890	0,004256	0,076128	0,440230
COCALINHO	0,215479	0,161930	0,188705	0,141528	0,059663	0,004930	0,006444	0,018321	0,080627	0,311514
COLIDER	0,557167	0,540194	0,548680	0,411510	0,000008	0,025421	0,0038170	0,003445	0,074633	0,553187
COLNIZA	0,388122	0,390414	0,389268	0,291951	0,104955	0,011970	0,045217	0,030960	0,087092	0,572145
COMODORO	0,569934	0,537014	0,553474	0,415105	0,209124	0,014546	0,023831	0,023815	0,077233	0,763655
CONFRESA	0,526516	0,556397	0,541457	0,406092	0,011878	0,019804	0,035744	0,006420	0,079661	0,559599
CONQUISTA DO OESTE	0,078749	0,079328	0,079039	0,059279	0,156619	0,002601	0,004652	0,002975	0,074114	0,300239
COTRIGUACU	0,189733	0,191289	0,190511	0,142883	0,109806	0,004283	0,022957	0,010499	0,088542	0,378970
CUIABA	13,051241	11,483228	12,267234	9,200426	0,085093	1,141728	0,701175	0,005619	0,067788	11,201829
CURVELANDIA	0,044186	0,040985	0,042585	0,031939	0,002558	0,001359	0,005945	0,000395	0,077121	0,119317
DENISE	0,098710	0,092704	0,095707	0,071781	0,000000	0,002921	0,010826	0,001408	0,077911	0,164847
DIAMANTINO	1,654803	1,632226	1,643514	1,232636	0,004220	0,028497	0,025158	0,009141	0,074114	1,373765
DOM AQUINO	0,249047	0,266605	0,257826	0,193370	0,000000	0,004164	0,009255	0,002419	0,077121	0,286328
FELIZ NATAL	0,438323	0,495877	0,467100	0,350325	0,149586	0,006818	0,016473	0,012923	0,076898	0,613023
FIGUEIROPOLIS D OESTE	0,075972	0,074801	0,075386	0,056540	0,000000	0,001879	0,003916	0,000987	0,078370	0,141692
GAUCHA DO NORTE	0,376272	0,432099	0,404186	0,303139	0,162384	0,007863	0,008828	0,018736	0,086526	0,587476
GENERAL CARNEIRO	0,175380	0,174756	0,175068	0,131301	0,078842	0,002154	0,006343	0,004134	0,079423	0,302197
GLORIA D'OESTE	0,067633	0,057836	0,062734	0,047051	0,000000	0,001843	0,003412	0,000922	0,074949	0,128177
GUARANTA DO NORTE	0,474818	0,404269	0,439544	0,329658	0,041465	0,023129	0,040984	0,005236	0,075695	0,516167
GUIRATINGA	0,252281	0,278144	0,265212	0,198909	0,015628	0,006946	0,017293	0,005590	0,075480	0,319847
INDIAVAI	0,067774	0,065764	0,066769	0,050077	0,000000	0,001510	0,003152	0,000655	0,080505	0,135899
IPIRANGA DO NORTE	0,792199	0,871440	0,831819	0,623864	0,000000	0,009919	0,008984	0,003786	0,073196	0,719749
ITANHANGA	0,201885	0,211802	0,206843	0,155132	0,000000	0,005907	0,007810	0,003218	0,074949	0,247016
ITAUBA	0,157866	0,180872	0,169369	0,127027	0,000000	0,006614	0,004202	0,005005	0,077121	0,219969
ITIQUEIRA	1,256378	1,156492	1,206435	0,904826	0,000000	0,015195	0,015373	0,009642	0,076787	1,021823
JACIARA	0,517990	0,473388	0,495689	0,371767	0,000723	0,022855	0,031543	0,001860	0,072399	0,501147
JANGADA	0,050635	0,035080	0,042857	0,032143	0,000000	0,002814	0,009586	0,001233	0,084466	0,130242
JAURU	0,251117	0,201042	0,226079	0,169559	0,000000	0,005870	0,009735	0,001490	0,079069	0,265724
JUARA	0,719831	0,692069	0,705950	0,529462	0,041500	0,024566	0,039840	0,025038	0,078026	0,738433
JUINA	0,735957	0,657102	0,696530	0,522397	0,194417	0,036223	0,046623	0,029252	0,074321	0,903233
JURUENA	0,130732	0,139192	0,134962	0,101221	0,000000	0,004771	0,018530	0,003550	0,080383	0,208456
JUSCIMEIRA	0,222706	0,258813	0,240760	0,180570	0,000000	0,007388	0,012678	0,002537	0,074529	0,277702
LAMBARI D'OESTE	0,174716	0,157672	0,166194	0,124645	0,000000	0,002209	0,007017	0,002003	0,084870	0,220744
LUCAS DO RIO VERDE	3,157802	3,218835	3,188318	2,391239	0,000340	0,131837	0,076705	0,004065	0,069288	2,673474
LUCIARA	0,010199	0,007943	0,009071	0,006803	0,026460	0,001300	0,002335	0,004737	0,078718	0,120353
MARCELANDIA	0,300042	0,304873	0,302457	0,226843	0,038984	0,006773	0,011685	0,013617	0,075911	0,373814
MATUPA	0,640358	0,631310	0,635834	0,476875	0,068950	0,018141	0,019049	0,005795	0,074321	0,663132
MIRASSOL D'OESTE	0,462434	0,381879	0,422156	0,316617	0,000000	0,019792	0,031695	0,001201	0,075587	0,444892
NOBRES	0,649840	0,698857	0,674349	0,505762	0,064251	0,009370	0,017394	0,004325	0,076128	0,677230
NORTELANDIA	0,152615	0,150577	0,151596	0,113697	0,000000	0,002778	0,006719	0,001479	0,075803	0,200476

NOSSA SRA DO LIVRAMENTO	0,236881	0,327678	0,283180	0,212385	0,009981	0,004671	0,014865	0,006126	0,083407	0,331435
NOVA BANDEIRANTE	0,222197	0,215818	0,219008	0,164256	0,021830	0,006902	0,017792	0,010574	0,081867	0,303221
NOVA BRASÍLANDIA	0,070600	0,066973	0,068787	0,051590	0,022793	0,003346	0,004316	0,003643	0,081741	0,167429
NOVA CANAÃO DO NORTE	0,464935	0,448633	0,456784	0,342588	0,000911	0,007684	0,014555	0,006587	0,077571	0,449896
NOVA GUARITA	0,097076	0,110514	0,103795	0,077846	0,000000	0,002124	0,005064	0,001242	0,077345	0,163621
NOVA LACERDA	0,235420	0,228315	0,231868	0,173901	0,054305	0,003454	0,007658	0,005299	0,083669	0,328286
NOVA MARÍLANDIA	0,309277	0,292012	0,300645	0,225484	0,000000	0,003447	0,003748	0,002108	0,075587	0,310373
NOVA MARINGÁ	0,430110	0,465598	0,447854	0,335890	0,002444	0,007195	0,010039	0,012781	0,080262	0,448611
NOVA MONTE VERDE	0,224708	0,193848	0,209278	0,156959	0,000000	0,005658	0,010523	0,005685	0,077009	0,255833
NOVA MUTUM	2,628660	2,961023	2,794841	2,096131	0,000048	0,080160	0,053103	0,010552	0,070203	2,310197
NOVA NAZARE	0,043456	0,064067	0,053761	0,040321	0,182005	0,002505	0,004460	0,004463	0,089434	0,323189
NOVA OLÍMPIA	0,577250	0,370143	0,473696	0,355272	0,000000	0,009446	0,023326	0,001468	0,078026	0,467538
NOVA SANTA HELENA	0,175855	0,229045	0,202450	0,151837	0,000000	0,002351	0,004239	0,002642	0,074529	0,235599
NOVA UBIRATA	0,952980	1,131456	1,042218	0,781664	0,047317	0,017415	0,013950	0,013803	0,079542	0,953691
NOVA XAVANTINA	0,503123	0,545041	0,524082	0,393062	0,002355	0,019616	0,023758	0,006110	0,075587	0,520487
NOVO HORIZONTE DO NORTE	0,084381	0,083041	0,083711	0,062784	0,000000	0,001271	0,004595	0,001017	0,080141	0,149808
NOVO MUNDO	0,307754	0,303447	0,305601	0,229200	0,104534	0,002961	0,010621	0,006421	0,078952	0,432689
NOVO SANTO ANTONIO	0,016263	0,014859	0,015561	0,011671	0,177266	0,001768	0,003068	0,004858	0,081491	0,280121
NOVO SÃO JOAQUIM	0,295136	0,308472	0,301804	0,226353	0,007393	0,004847	0,005601	0,005789	0,081993	0,331976
PARANAÍTA	0,242000	0,219672	0,230836	0,173127	0,000000	0,009425	0,012755	0,005321	0,079187	0,279815
PARANATINGA	0,728360	0,782261	0,755310	0,566483	0,056885	0,021780	0,025933	0,026788	0,079780	0,777648
PEDRA PRETA	0,963552	0,875042	0,919297	0,689473	0,000004	0,009532	0,019790	0,004259	0,078370	0,801427
PEIXOTO DE AZEVEDO	0,321244	0,341469	0,331356	0,248517	0,144758	0,018315	0,040086	0,015992	0,081993	0,549661
PLANALTO DA SERRA	0,095229	0,086040	0,090635	0,067976	0,002337	0,001341	0,003005	0,002700	0,081118	0,158477
POCONE	0,290333	0,301401	0,295867	0,221901	0,041152	0,009552	0,037791	0,018976	0,081616	0,410988
PONTAL DO ARAGUAIA	0,051263	0,051262	0,051263	0,038447	0,000000	0,002863	0,007762	0,003037	0,072498	0,124607
PONTE BRANCA	0,009050	0,008456	0,008753	0,006565	0,009991	0,000698	0,001758	0,000776	0,077571	0,097359
PONTES E LACERDA	0,996069	1,264026	1,130048	0,847536	0,036376	0,043061	0,051924	0,009468	0,075695	1,064060
PORTO ALEGRE DO NORTE	0,221026	0,198534	0,209780	0,157335	0,056568	0,005930	0,014389	0,004394	0,079069	0,317685
PORTO DOS GAUCHOS	0,424462	0,535184	0,479823	0,359867	0,000000	0,006957	0,006084	0,007573	0,077684	0,458165
PORTO ESPERIDIAO	0,396042	0,319784	0,357913	0,268435	0,024904	0,006293	0,013722	0,006463	0,081616	0,401433
PORTO ESTRELA	0,055168	0,062687	0,058927	0,044195	0,067110	0,001853	0,003264	0,002263	0,088837	0,207522
POXOREO	0,534445	0,525188	0,529817	0,397363	0,027260	0,010758	0,018054	0,007666	0,078486	0,539587
PRIMAVERA DO LESTE	3,026867	3,016837	3,021852	2,266389	0,000000	0,109898	0,071569	0,006064	0,070763	2,524683
QUERENCIA	1,408628	1,881612	1,645120	1,233840	0,136157	0,031466	0,020347	0,019707	0,076898	1,518415
RESERVA DO CABACAL	0,020728	0,015829	0,018279	0,013709	0,000000	0,000693	0,003112	0,001473	0,078718	0,097706
RIBEIRÃO CASCALHEIRA	0,254381	0,258283	0,256332	0,192249	0,055635	0,011396	0,011717	0,012561	0,079423	0,362981
RIBEIRÃOZINHO	0,070677	0,057935	0,064306	0,048230	0,006298	0,001220	0,002747	0,000692	0,076898	0,136084
RIO BRANCO	0,044890	0,043241	0,044065	0,033049	0,000000	0,002031	0,005842	0,000597	0,075267	0,116786
RONDOLÂNDIA	0,109723	0,114244	0,111983	0,083988	0,159635	0,001212	0,004578	0,014018	0,083146	0,346577
RONDONÓPOLIS	9,039172	8,260754	8,649963	6,487472	0,011739	0,336686	0,267756	0,005344	0,070481	7,179478
ROSÁRIO OESTE	0,287741	0,247514	0,267627	0,200721	0,036597	0,013304	0,019345	0,008122	0,081867	0,359956
SALTO DO CEU	0,084741	0,079603	0,082172	0,061629	0,000000	0,001267	0,003738	0,001939	0,079900	0,148474
SANTA CARMEM	0,385164	0,494370	0,439767	0,329825	0,000000	0,006518	0,005176	0,004222	0,074424	0,420165
SANTA CRUZ DO XINGU	0,101838	0,088508	0,095173	0,071380	0,088245	0,001925	0,002987	0,006220	0,077798	0,248555
SANTA RITA DO TRIVELATO	0,565381	0,591836	0,578608	0,433956	0,008433	0,006013	0,003977	0,005255	0,072399	0,530033
SANTA TEREZINHA	0,139948	0,109524	0,124736	0,093552	0,058795	0,004159	0,009597	0,007158	0,087378	0,260639
SANTO AFONSO	0,092528	0,163635	0,128081	0,096061	0,000000	0,002484	0,003579	0,001290	0,077233	0,180647
SANTO ANTONIO DO LESTE	0,321944	0,436603	0,379273	0,284455	0,054214	0,003576	0,006051	0,003773	0,081242	0,433311
SANTO ANTONIO DO LEVERGER	0,328327	0,336264	0,332295	0,249222	0,013390	0,012317	0,019283	0,010481	0,081118	0,385811
SÃO FELIX DO ARAGUAIA	0,739041	0,874800	0,806920	0,605190	0,054303	0,004230	0,013434	0,018456	0,079661	0,775274
SÃO JOSÉ DO POVO	0,047684	0,033326	0,040505	0,030379	0,000000	0,001688	0,005048	0,000542	0,080505	0,118162
SÃO JOSÉ DO RIO CLARO	0,589181	0,537013	0,563097	0,422323	0,000000	0,011616	0,023834	0,005006	0,078026	0,540805
SÃO JOSÉ DO XINGU	0,272158	0,289492	0,280825	0,210619	0,060287	0,006212	0,006375	0,008265	0,080995	0,372753
SÃO JOSÉ DOS QUATRO MARCOS	0,226112	0,195092	0,210602	0,157952	0,000000	0,007804	0,021378	0,001420	0,074010	0,262564
SÃO PEDRO DA CIPA	0,019292	0,019864	0,019578	0,014683	0,000000	0,002033	0,005412	0,000382	0,080627	0,103137
SAPEZAL	2,893152	2,685471	2,789311	2,091983	0,118121	0,041373	0,030274	0,015072	0,072696	2,369519
SERRA NOVA DOURADA	0,033071	0,026344	0,029708	0,022281	0,000000	0,000714	0,001903	0,001649	0,080141	0,106688
SINOP	3,529023	3,912137	3,720580	2,790435	0,000087	0,261037	0,165622	0,004417	0,070575	3,292173
SORRISO	4,711930	5,375547	5,043738	3,782804	0,000484	0,157290	0,105233	0,010285	0,071524	4,127620
TABAPORA	0,521460	0,654435	0,587947	0,440960	0,025216	0,008952	0,010696	0,009335	0,076566	0,571726
TANGARA DA SERRA	1,769119	1,758662	1,763891	1,322918	0,170491	0,103444	0,119914	0,012879	0,072995	1,802641
TAPURAH	0,756059	0,771781	0,763920	0,572940	0,000000	0,017701	0,015933	0,004969	0,074529	0,686072
TERRA NOVA DO NORTE	0,278728	0,273203	0,275965	0,206974	0,000000	0,005596	0,010746	0,002658	0,076237	0,302211
TESOURO	0,111077	0,133157	0,122117	0,091588	0,000194	0,003348	0,004338	0,004704	0,081242	0,185414
TORIXOREU	0,082288	0,085571	0,083929	0,062947	0,000000	0,002878	0,004024	0,002656	0,074321	0,146826
UNIAO DO SUL	0,125613	0,186343	0,155978	0,116984	0,000000	0,001961	0,003959	0,005089	0,080020	0,208012
VALE DE SÃO DOMINGOS	0,063421	0,054353	0,058887	0,044165	0,000000	0,002706	0,003546	0,002107	0,081118	0,133642
VARZEA GRANDE	4,114296	3,759157	3,936726	2,952545	0,000228	0,217058	0,326158	0,000801	0,072498	3,569288
VERA	0,447516	0,478283	0,462899	0,347174	0,000000	0,010343	0,012934	0,003385	0,078255	0,452092
VILA BELA DA S S TRINDADE	0,490117	0,482629	0,486373	0,364780	0,042907	0,009937	0,018457	0,014908	0,082502	0,533491

VILA RICA	0,376646	0,346517	0,361582	0,271186	0,000000	0,015278	0,030056	0,008225	0,077343	0,402088
TOTAL	100,00	100,00	100,00	75,00	5,00	4,00	4,00	1,00	11,00	100,00

ACYPR540 - RELAÇÃO DAS VARIÁÇÕES DOS ÍNDICES

COD	MUNICIPIO	IPM 2020	IPM 2021	%
005.00-2	ACORIZAL	0,147953	0,170312	15,11
010.00-6	AGUA BOA	0,670537	0,708789	5,70
015.00-8	ALTA FLORESTA	0,928498	0,967583	4,21
020.00-1	ALTO ARAGUAIA	0,958512	0,881215	-8,06
023.00-0	ALTO BOA VISTA	0,317669	0,324359	2,11
025.00-3	ALTO GARCAS	0,521517	0,489205	-6,20
030.00-7	ALTO PARAGUAI	0,159252	0,158355	-0,56
032.00-0	ALTO TAQUARI	0,814417	0,690205	-15,25
033.00-6	APIACAS	0,453965	0,454430	0,10
034.00-2	ARAGUAIANA	0,172126	0,169859	-1,32
035.00-9	ARAGUAINHA	0,085161	0,085807	0,76
040.00-2	ARAPUTANGA	0,426678	0,416053	-2,49
045.00-4	ARENAPOLIS	0,145895	0,138891	-4,80
050.00-8	ARIPUANA	0,739308	0,747020	1,04
055.00-0	BARAO DE MELGACO	0,166030	0,163195	-1,71
060.00-3	BARRA DO BUGRES	0,743389	0,710904	-4,37
065.00-5	BARRA DO GARCAS	1,204177	1,116325	-7,30
067.00-8	BOM JESUS DO ARAGUAIA	0,400032	0,409769	2,43
068.00-4	BRASNORTE	0,959918	0,919733	-4,19
070.00-9	CACERES	0,997237	0,987063	-1,02
073.00-8	CAMPINAPOLIS	0,380181	0,380779	0,16
074.00-4	CAMPO NOVO DO PARECIS	2,274083	2,437237	7,17
072.00-1	CAMPO VERDE	1,839960	1,776257	-3,46
086.00-2	CAMPOS DE JULIO	0,861796	1,039027	20,57
076.00-7	CANABRAVA DO NORTE	0,170047	0,180713	6,27
075.00-0	CANARANA	0,949045	1,005795	5,98
077.00-3	CARLINDA	0,214042	0,231029	7,94
081.00-0	CASTANHEIRA	0,238104	0,244036	2,49
080.00-4	CHAPADA DOS GUIMARAES	0,371461	0,353410	-4,86
084.00-0	CLAUDIA	0,345967	0,440230	27,25
083.00-3	COCALINHO	0,329549	0,311514	-5,47
085.00-6	COLIDER	0,558526	0,553187	-0,96
082.00-7	COLNIZA	0,571140	0,572145	0,18
088.00-5	COMODORO	0,731973	0,763655	4,33
089.00-1	CONFRESA	0,543904	0,559599	2,89
087.00-9	CONQUISTA D OESTE	0,296119	0,300239	1,39
091.00-6	COTRIGUACU	0,363484	0,378970	4,26
090.00-0	CUIABA	12,018899	11,201829	-6,80
092.00-2	CURVELANDIA	0,118806	0,119317	0,43
093.00-9	DENISE	0,161426	0,164847	2,12
095.00-1	DIAMANTINO	1,399887	1,373765	-1,87
100.00-5	DOM AQUINO	0,288076	0,286328	-0,61
102.00-8	FELIZ NATAL	0,588262	0,613023	4,21
103.00-4	FIGUEIROPOLIS D OESTE	0,139521	0,141692	1,56
104.00-0	GAUCHA DO NORTE	0,589428	0,587476	-0,33
105.00-7	GENERAL CARNEIRO	0,320225	0,302197	-5,63
107.00-0	GLORIA D'OESTE	0,130951	0,128177	-2,12
108.00-6	GUARANTA DO NORTE	0,569453	0,516167	-9,36
110.00-0	GUIRATINGA	0,299916	0,319847	6,65
112.00-3	INDIAVAI	0,140188	0,135899	-3,06
111.00-7	IPIRANGA DO NORTE	0,676585	0,719749	6,38
114.00-6	ITANHANGA	0,263991	0,247016	-6,43
113.00-0	ITAUBA	0,212349	0,219969	3,59
115.00-2	ITIQUEIRA	1,024098	1,021823	-0,22
120.00-6	JACIARA	0,535701	0,501147	-6,45
122.00-9	JANGADA	0,135599	0,130242	-3,95
125.00-8	JAURO	0,287202	0,265724	-7,48
130.00-1	JUARA	0,710780	0,738433	3,89
133.00-0	JUINA	0,908968	0,903233	-0,63
134.00-7	JURUENA	0,199185	0,208456	4,65
135.00-3	JUSCIMEIRA	0,269167	0,277702	3,17
136.00-0	LAMبارI D'OESTE	0,234620	0,220744	-5,91

139.00-9	LUCAS DO RIO VERDE	2,637220	2,673474	1,37
140.00-7	LUCIARA	0,123034	0,120353	-2,18
143.00-6	MARCELANDIA	0,357103	0,373814	4,68
144.00-2	MATUPA	0,656506	0,663132	1,01
145.00-9	MIRASSOL D'OESTE	0,471933	0,444892	-5,73
150.00-2	NOBRES	0,632121	0,677230	7,14
155.00-4	NORTELANDIA	0,199426	0,200476	0,53
160.00-8	NOSSA SRA DO LIVRAMENTO	0,279153	0,331435	18,73
161.00-4	NOVA BANDEIRANTE	0,296818	0,303221	2,16
165.00-0	NOVA BRASILANDIA	0,163596	0,167429	2,34
166.00-6	NOVA CANAA DO NORTE	0,427976	0,449896	5,12
162.00-0	NOVA GUARITA	0,159091	0,163621	2,85
159.00-0	NOVA LACERDA	0,324606	0,328286	1,13
163.00-7	NOVA MARILANDIA	0,269189	0,310373	15,30
164.00-3	NOVA MARINGA	0,433420	0,448611	3,50
167.00-2	NOVA MONTE VERDE	0,264806	0,255833	-3,39
171.00-0	NOVA MUTUM	2,151394	2,310197	7,38
157.00-7	NOVA NAZARE	0,317190	0,323189	1,89
168.00-9	NOVA OLIMPIA	0,516355	0,467538	-9,45
158.00-3	NOVA SANTA HELENA	0,215159	0,235599	9,50
169.00-5	NOVA UBIRATA	0,853669	0,953691	11,72
170.00-3	NOVA XAVANTINA	0,528834	0,520487	-1,58
172.00-6	NOVO HORIZONTE DO NORTE	0,142675	0,149808	5,00
176.00-1	NOVO MUNDO	0,429247	0,432689	0,80
156.00-0	NOVO SANTO ANTONIO	0,279021	0,280121	0,39
173.00-2	NOVO SAO JOAQUIM	0,325795	0,331976	1,90
174.00-9	PARANAITA	0,278845	0,279815	0,35
175.00-5	PARANATINGA	0,754755	0,777648	3,03
180.00-9	PEDRA PRETA	0,820576	0,801427	-2,33
183.00-8	PEIXOTO DE AZEVEDO	0,531531	0,549661	3,41
184.00-4	PLANALTO DA SERRA	0,161829	0,158477	-2,07
185.00-0	POCONE	0,388435	0,410988	5,81
187.00-3	PONTAL DO ARAGUAIA	0,122299	0,124607	1,89
190.00-4	PONTE BRANCA	0,098213	0,097359	-0,87
195.00-6	PONTES E LACERDA	0,917959	1,064060	15,92
197.00-9	PORTO ALEGRE DO NORTE	0,314707	0,317685	0,95
200.00-0	PORTO DOS GAUCHOS	0,412064	0,458165	11,19
203.00-9	PORTO ESPERIDIAO	0,441594	0,401433	-9,09
204.00-5	PORTO ESTRELA	0,200198	0,207522	3,66
205.00-1	POXOREO	0,519573	0,539587	3,85
207.00-4	PRIMAVERA DO LESTE	2,601045	2,524683	-2,94
208.00-0	QUERENCIA	1,394970	1,518415	8,85
212.00-8	RESERVA DO CABACAL	0,100301	0,097706	-2,59
213.00-4	RIBEIRAO CASCALHEIRA	0,349330	0,362981	3,91
214.00-0	RIBEIRAOZINHO	0,133913	0,136084	1,62
215.00-7	RIO BRANCO	0,114969	0,116786	1,58
219.00-2	RONDOLANDIA	0,343693	0,346577	0,84
220.00-0	RONDONOPOLIS	7,888707	7,179478	-8,99
225.00-2	ROSARIO OESTE	0,354093	0,359956	1,66
230.00-6	SALTO DO CEU	0,149555	0,148474	-0,72
233.00-5	SANTA CARMEM	0,385488	0,420165	9,00
232.00-9	SANTA CRUZ DO XINGU	0,255605	0,248555	-2,76
234.00-1	SANTA RITA DO TRIVELATO	0,494198	0,530033	7,25
235.00-8	SANTA TEREZINHA	0,264888	0,260639	-1,60
237.00-0	SANTO AFONSO	0,145167	0,180647	24,44
239.00-3	SANTO ANTONIO DO LESTE	0,385927	0,433311	12,28
240.00-1	SANTO ANTONIO DO LEVERGER	0,379504	0,385811	1,66
245.00-3	SAO FELIX DO ARAGUAIA	0,679321	0,775274	14,12
247.00-6	SAO JOSE DO POVO	0,119493	0,118162	-1,11
250.00-7	SAO JOSE DO RIO CLARO	0,555117	0,540805	-2,58
211.00-1	SAO JOSE DO XINGU	0,369866	0,372753	0,78
210.00-5	SAO JOSE DOS QUATRO MARCOS	0,270573	0,262564	-2,96
209.00-7	SAO PEDRO DA CIPA	0,102082	0,103137	1,03
252.00-0	SAPEZAL	2,226136	2,369519	6,44
253.00-6	SERRA NOVA DOURADA	0,106531	0,106688	0,15
255.00-9	SINOP	3,126769	3,292173	5,29
257.00-1	SORRISO	3,867525	4,127620	6,73

258.00-8	TABAPORA	0,531224	0,571726	7,62
260.00-2	TANGARA DA SERRA	1,783028	1,802641	1,10
262.00-5	TAPURAH	0,678901	0,686072	1,06
263.00-1	TERRA NOVA DO NORTE	0,303969	0,302211	-0,58
265.00-4	TESOURO	0,176137	0,185414	5,27
270.00-8	TORIXOREU	0,150722	0,146826	-2,58
272.00-0	UNIAO DO SUL	0,194720	0,208012	6,83
274.00-3	VALE DE SAO DOMINGOS	0,132729	0,133642	0,69
275.00-0	VARZEA GRANDE	3,812651	3,569288	-6,38
277.00-2	VERA	0,413819	0,452092	9,25
280.00-3	VILA BELA DA SS TRINDADE	0,503402	0,533491	5,98
285.00-5	VILA RICA	0,461082	0,402088	-12,79

ACYPR556 - VALORES UTILIZADOS PARA O CÁLCULO DO ÍNDICE - ANO BASE 2020 - EXERCÍCIO 2021 - VIGÊNCIA 2022					
MUNICIPIO	VR ADIC 2019	VR ADIC 2020	RECEITA PROPRIA	POPULACAO	AREA (km²)
ACORIZAL	94.057.932,57	195.056.974,54	1.587.761,71	5.334	850
AGUA BOA	814.257.435,41	1.285.592.832,66	21.915.350,61	26.204	7.548
ALTA FLORESTA	1.263.245.797,19	1.547.855.400,85	32.872.033,83	51.959	8.949
ALTO ARAGUAIA	1.115.266.055,43	1.586.996.379,72	11.130.811,13	19.385	5.413
ALTO BOA VISTA	112.122.307,88	137.150.546,81	2.337.584,05	6.936	2.247
ALTO GARCAS	620.326.210,82	795.544.859,84	6.019.627,72	12.151	3.862
ALTO PARAGUAI	55.751.972,60	75.211.684,78	1.635.942,24	11.473	1.846
ALTO TAQUARI	961.733.418,03	951.172.054,01	9.262.002,39	11.133	1.439
APIACAS	177.625.439,07	201.082.924,82	2.708.027,56	10.283	20.456
ARAGUAIANA	118.144.175,64	178.140.185,73	977.648,22	3.109	6.381
ARAGUAINHA	10.832.890,72	16.358.363,86	494.168,57	946	676
ARAPUTANGA	543.026.418,09	588.914.348,64	5.996.247,46	16.951	1.639
ARENAPOLIS	77.552.616,99	97.552.289,34	2.805.838,39	9.502	417
ARIPUANA	795.791.688,66	945.439.314,29	29.267.709,85	22.714	24.708
BARAO DE MELGACO	42.708.175,97	40.112.935,13	811.587,50	8.164	11.375
BARRA DO BUGRES	947.355.080,69	1.049.119.379,91	13.093.589,07	35.307	5.973
BARRA DO GARCAS	1.498.390.312,37	1.520.486.530,78	31.233.938,92	61.135	9.117
BOM JESUS DO ARAGUAIA	460.603.901,62	682.309.735,12	1.577.742,43	6.706	4.264
BRASNORTE	1.135.093.915,37	1.464.040.404,85	9.941.970,04	20.140	15.961
CACERES	1.129.608.232,44	1.379.827.968,16	48.067.009,18	94.861	24.549
CAMPINAPOLIS	173.466.154,84	270.890.722,95	4.309.596,53	16.919	5.982
CAMPO NOVO DO PARECIS	3.143.122.927,65	4.832.047.540,12	45.349.350,65	36.143	9.423
CAMPO VERDE	2.435.409.702,01	3.421.955.991,37	39.152.030,99	45.740	4.773
CAMPOS DE JULIO	1.273.979.382,27	2.208.069.952,97	8.500.698,26	7.070	6.797
CANABRAVA DO NORTE	117.866.909,39	184.863.335,49	3.477.458,88	4.728	3.447
CANARANA	1.123.511.373,19	1.831.385.988,44	20.557.135,57	21.842	10.854
CARLINDA	197.636.877,18	290.422.410,44	3.293.988,75	10.199	2.421
CASTANHEIRA	221.803.852,24	317.178.371,78	2.752.371,87	8.749	3.713
CHAPADA DOS GUIMARAES	344.549.894,69	385.619.203,86	12.341.441,72	19.453	6.602
CLAUDIA	389.778.234,42	884.212.676,03	8.101.924,50	12.245	3.845
COCALINHO	253.625.429,32	256.277.711,55	3.261.258,04	5.681	16.550
COLIDER	655.801.667,93	854.934.832,93	16.817.844,66	33.649	3.112
COLNIZA	456.830.808,41	617.887.025,60	7.918.640,98	39.861	27.967
COMODORO	670.828.695,79	849.902.403,52	9.623.113,28	21.008	21.513
CONFRESA	619.724.688,23	880.579.112,66	13.101.573,04	31.510	5.799
CONQUISTA D OESTE	92.689.432,97	125.548.770,53	1.720.618,67	4.101	2.687
COTRIGUACU	223.320.840,06	302.741.801,11	2.833.578,82	20.238	9.484
CUIABA	15.361.695.125,58	18.173.866.800,74	755.330.226,77	618.124	5.076
CURVELANDIA	52.007.715,59	64.863.995,35	899.007,08	5.241	357
DENISE	116.185.017,81	146.718.115,91	1.932.313,53	9.544	1.272
DIAMANTINO	1.947.751.400,03	2.583.233.922,61	18.852.634,98	22.178	8.257
DOM AQUINO	293.135.592,80	421.941.040,88	2.755.077,05	8.159	2.185
FELIZ NATAL	515.919.088,12	784.797.418,03	4.510.797,96	14.522	11.674
FIGUEIROPOLIS D OESTE	89.421.663,71	118.382.633,55	1.242.960,06	3.452	892
GAUCHA DO NORTE	442.883.339,27	683.858.950,05	5.201.885,10	7.782	16.925
GENERAL CARNEIRO	206.427.932,68	276.576.074,21	1.424.855,07	5.592	3.734
GLORIA D'OESTE	79.605.949,38	91.533.611,30	1.218.949,71	3.008	833
GUARANTA DO NORTE	558.875.361,73	639.814.461,98	15.301.153,19	36.130	4.730
GUIRATINGA	296.942.179,34	440.202.530,87	4.595.078,04	15.245	5.050
INDIAVAI	79.772.356,59	104.080.635,87	998.685,67	2.779	592
IPIRANGA DO NORTE	932.441.299,18	1.379.179.476,40	6.562.385,06	7.920	3.420
ITANHANGA	237.624.131,32	335.206.600,10	3.907.933,57	6.885	2.907

ITAUBA	185.812.943,57	286.256.844,80	4.375.340,38	3.704	4.521
ITUIQUIRA	1.478.794.253,47	1.830.315.321,10	10.052.407,07	13.552	8.710
JACIARA	609.689.604,52	749.205.395,20	15.120.150,29	27.807	1.680
JANGADA	59.599.312,31	55.518.378,47	1.861.455,75	8.451	1.114
JAUURU	295.571.661,90	318.178.055,15	3.883.490,27	8.582	1.346
JUARA	847.262.353,06	1.095.298.502,54	16.252.053,40	35.121	22.618
JUINA	866.243.156,53	1.039.959.427,19	23.964.078,00	41.101	26.424
JURUENA	153.875.175,06	220.291.207,70	3.156.024,75	16.335	3.207
JUSCIMEIRA	262.131.480,91	409.609.726,77	4.887.714,73	11.176	2.292
LAMBARÍ D'OESTE	205.645.658,13	249.538.749,87	1.461.691,52	6.186	1.809
LUCAS DO RIO VERDE	3.716.825.637,36	5.094.271.086,33	87.219.046,54	67.620	3.672
LUCIARA	12.004.919,68	12.571.287,47	859.999,28	2.058	4.279
MARCELÂNDIA	353.158.716,35	482.504.893,15	4.480.702,40	10.301	12.301
MATUPA	753.720.314,73	999.138.714,80	12.001.331,56	16.793	5.235
MIRASSOL D'OESTE	544.297.866,55	604.377.998,31	13.093.593,45	27.941	1.085
NOBRES	764.881.004,47	1.106.042.836,18	6.199.101,47	15.334	3.907
NORTEÂNDIA	179.631.885,41	238.309.531,79	1.837.800,24	5.923	1.336
NOSSA SRA DO LIVRAMENTO	280.934.855,29	518.598.227,96	3.090.356,05	13.104	5.534
NOVA BANDEIRANTE	261.532.953,91	341.563.307,86	4.566.193,01	15.685	9.552
NOVA BRASÍLANDIA	83.098.756,49	105.994.879,87	2.213.477,23	3.805	3.291
NOVA CANAÃ DO NORTE	547.242.468,81	710.025.916,22	5.083.588,71	12.831	5.950
NOVA GUARITA	114.261.141,33	174.904.210,78	1.405.441,63	4.464	1.122
NOVA LACERDA	277.096.454,40	361.341.452,94	2.285.029,88	6.751	4.787
NOVA MARILÂNDIA	364.028.397,44	462.151.873,93	2.280.263,84	3.304	1.904
NOVA MARINGÁ	506.252.235,67	736.875.474,56	4.760.285,65	8.850	11.545
NOVA MONTE VERDE	264.488.088,62	306.793.188,11	3.743.047,04	9.277	5.135
NOVA MUTUM	3.094.010.301,27	4.686.246.235,22	53.031.357,09	46.813	9.532
NOVA NAZARE	51.149.276,95	101.394.620,48	1.657.245,82	3.932	4.032
NOVA OLÍMPIA	679.440.048,22	585.804.511,07	6.248.999,73	20.563	1.326
NOVA SANTA HELENA	206.986.477,30	362.496.763,48	1.555.463,08	3.737	2.387
NOVA UBIRATA	1.121.685.108,52	1.790.693.128,36	11.520.890,39	12.298	12.469
NOVA XAVANTINA	592.190.551,20	862.606.188,22	12.977.387,05	20.944	5.519
NOVO HORIZONTE DO NORTE	99.319.441,99	131.425.081,86	840.941,02	4.051	919
NOVO MUNDO	362.235.576,25	480.248.910,53	1.958.981,38	9.363	5.800
NOVO SANTO ANTONIO	19.141.574,94	23.516.101,06	1.169.775,80	2.705	4.388
NOVO SÃO JOAQUIM	347.383.457,42	488.201.737,11	3.206.618,78	4.938	5.229
PARANAÍTA	284.840.676,94	347.661.990,94	6.235.077,47	11.244	4.807
PARANATINGA	857.300.753,31	1.238.040.412,70	14.408.657,05	22.861	24.198
PEDRA PRETA	1.134.129.427,58	1.384.879.941,04	6.305.927,50	17.446	3.847
PEIXOTO DE AZEVEDO	378.113.812,02	540.423.789,88	12.116.405,58	35.338	14.446
PLANALTO DA SERRA	112.087.834,33	136.171.461,18	887.102,98	2.649	2.439
POCONE	341.731.069,90	477.011.172,54	6.319.230,51	33.315	17.142
PONTAL DO ARAGUAIA	60.338.246,12	81.130.242,02	1.894.159,47	6.843	2.743
PONTE BRANCA	10.652.082,64	13.383.583,52	461.478,60	1.550	701
PONTES E LACERDA	1.172.402.913,70	2.000.503.507,48	28.488.068,06	45.774	8.553
PORTO ALEGRE DO NORTE	260.153.566,24	314.208.590,12	3.923.225,69	12.685	3.969
PORTO DOS GAUCHOS	499.603.994,43	847.006.403,53	4.602.514,58	5.363	6.841
PORTO ESPERIDIAO	466.153.352,58	506.104.635,08	4.163.167,34	12.097	5.838
PORTO ESTRELA	64.933.803,97	99.210.911,43	1.225.577,47	2.877	2.044
POXOREO	629.057.415,95	831.186.630,14	7.117.221,23	15.916	6.925
PRIMAVERA DO LESTE	3.562.711.441,73	4.774.580.666,64	72.704.795,84	63.092	5.478
QUERÊNCIA	1.657.996.349,42	2.977.921.926,08	20.817.039,13	17.937	17.802
RESERVA DO CABACAL	24.397.857,77	25.051.978,82	458.661,44	2.743	1.331
RIBEIRÃO CASCALHEIRA	299.413.710,57	408.770.789,16	7.539.453,18	10.329	11.347
RIBEIRÃOZINHO	83.189.209,00	91.690.393,38	807.327,91	2.422	625
RIO BRANCO	52.836.725,21	68.434.886,07	1.343.809,12	5.150	539
RONDOLÂNDIA	129.147.407,32	180.806.850,20	801.951,03	4.036	12.663
RONDONÓPOLIS	10.639.372.482,48	13.073.836.011,96	222.740.621,59	236.042	4.827
ROSÁRIO OESTE	338.679.741,16	391.726.009,58	8.801.631,64	17.054	7.337
SALTO DO CÉU	99.743.212,13	125.983.192,89	838.536,40	3.295	1.752
SANTA CARMEM	453.349.846,08	782.411.475,04	4.312.158,54	4.563	3.814
SANTA CRUZ DO XINGU	119.865.817,82	140.076.586,10	1.273.213,04	2.633	5.619
SANTA RITA DO TRIVELATO	665.470.158,46	936.665.747,37	3.977.954,82	3.506	4.747
SANTA TEREZINHA	164.723.442,25	173.337.511,72	2.751.198,44	8.460	6.466
SANTO AFONSO	108.908.079,79	258.976.001,84	1.643.438,28	3.155	1.165
SANTO ANTONIO DO LESTE	378.937.313,45	690.986.919,90	2.365.723,50	5.334	3.408
SANTO ANTONIO DO LEVERGER	386.450.381,69	532.186.422,35	8.148.584,90	16.999	9.468

SAO FELIX DO ARAGUAIA	869.872.965,70	1.384.496.745,47	2.798.624,45	11.843	16.672
SAO JOSE DO POVO	56.125.239,56	52.743.739,03	1.117.052,41	4.450	490
SAO JOSE DO RIO CLARO	693.483.782,45	849.900.398,04	7.685.031,20	21.011	4.522
SAO JOSE DO XINGU	320.337.544,18	458.162.949,05	4.109.438,86	5.620	7.466
SAO JOSE DOS QUATRO MARCOS	266.141.010,64	308.761.969,32	5.163.197,02	18.846	1.283
SAO PEDRO DA CIPA	22.706.687,33	31.438.176,41	1.345.273,23	4.771	345
SAPEZAL	3.405.324.803,16	4.250.145.466,25	27.371.013,01	26.688	13.615
SERRA NOVA DOURADA	38.926.121,13	41.692.957,24	472.523,28	1.678	1.490
SINOP	4.153.764.127,71	6.191.521.519,57	172.693.794,33	146.005	3.990
SORRISO	5.546.080.205,52	8.507.579.579,29	104.057.791,43	92.769	9.291
TABAPORA	613.773.528,50	1.035.737.224,55	5.922.466,05	9.429	8.433
TANGARA DA SERRA	2.082.305.625,89	2.783.336.860,11	68.434.918,30	105.711	11.634
TAPURAH	889.903.361,00	1.221.455.138,41	11.710.633,43	14.046	4.489
TERRA NOVA DO NORTE	328.070.677,06	432.382.621,55	3.701.982,16	9.473	2.401
TESOURO	130.741.188,48	210.740.833,34	2.214.862,55	3.824	4.249
TORIXOREU	96.855.133,78	135.428.204,44	1.904.234,36	3.547	2.399
UNIAO DO SUL	147.850.346,35	294.914.668,95	1.297.495,96	3.490	4.597
VALE DE SAO DOMINGOS	74.648.960,68	86.020.725,41	1.790.375,41	3.126	1.903
VARZEA GRANDE	4.842.647.512,30	5.949.408.692,65	143.598.278,85	287.526	724
VERA	526.739.294,92	756.951.415,62	6.842.691,16	11.402	3.058
VILA BELA DA SS TRINDADE	576.882.008,84	763.829.820,21	6.574.321,79	16.271	13.467
VILA RICA	443.323.927,66	548.415.516,98	10.105.814,84	26.496	7.430
TOTAL	117.702.948.290,19	158.264.440.862,08	2.646.270.209,61	3.526.220	903.329

ACYPR800 - RELATORIO DE VALORES ADICIONADOS DOS MUNICIPIOS - ANO BASE 2020

MUNICIPIO	COM IND	PROD RURAL	PREST SERV	DAR-1/AUT	NAI	CREDITO EX-OFF	DEBITO EX-OFF	TOTAL
ACORIZAL	163.102.503,72	15.921.426,86	15.527.575,42	139.292,63	0,00	366.175,91	0,00	195.056.974,54
AGUA BOA	502.397.712,01	510.030.469,57	169.646.221,24	2.181.746,81	82.665.476,71	18.671.206,31	0,00	1.285.592.832,66
ALTA FLORESTA	687.233.458,82	657.275.215,85	142.124.952,00	2.324.708,08	17.238.653,84	41.658.412,26	0,00	1.547.855.400,85
ALTO ARAGUAIA	769.294.209,57	233.709.587,49	579.359.380,19	2.480.418,60	0,00	2.152.783,87	0,00	1.586.996.379,72
ALTO BOA VISTA	33.326.309,75	70.564.023,30	28.144.415,74	160.870,24	0,00	4.954.927,78	0,00	137.150.546,81
ALTO GARCAS	530.514.653,84	205.474.771,72	58.163.983,19	1.075.633,19	0,00	315.817,90	0,00	795.544.859,84
ALTO PARAGUAI	7.888.888,64	51.214.977,92	10.716.164,13	62.481,88	0,00	6.645.822,23	1.106.650,02	75.211.684,78
ALTO TAQUARI	581.139.886,66	280.556.485,96	61.649.862,53	9.878.812,78	712.979,70	17.234.026,38	0,00	951.172.054,01
APIACAS	44.535.573,63	129.056.263,73	14.244.564,65	473.727,49	0,00	12.772.795,32	0,00	201.082.924,82
ARAGUAIANA	10.335.661,10	159.164.553,42	6.874.379,85	1.231.519,04	0,00	534.072,32	0,00	178.140.185,73
ARAGUAINHHA	723.677,54	14.126.583,85	1.105.075,46	301.195,24	0,00	101.831,78	0,00	16.358.363,86
ARAPUTANGA	366.782.153,03	156.057.287,46	46.522.191,51	509.988,59	0,00	19.042.728,05	0,00	588.914.348,64
ARENAPOLIS	47.946.347,42	28.666.724,66	15.642.924,01	220.516,95	0,00	5.075.776,31	0,00	97.552.289,34
ARIQUANA	652.121.356,97	162.038.087,85	48.160.948,13	6.282.463,36	0,00	76.836.457,98	0,00	945.439.314,29
BARAO DE MELGACO	7.378.702,37	24.762.528,37	7.025.448,49	77.923,57	0,00	868.332,34	0,00	40.112.935,13
BARRA DO BUGRES	676.536.030,48	254.805.726,75	106.734.934,73	1.763.135,80	0,00	9.279.552,15	0,00	1.049.119.379,91
BARRA DO GARCAS	1.058.233.840,99	275.177.875,95	175.306.199,75	4.379.660,55	0,00	8.063.753,50	674.799,97	1.520.486.530,78
BOM JESUS DO ARAGUAIA	238.921.215,99	257.786.293,43	128.756.969,21	3.131.450,45	0,00	53.728.899,10	15.093,06	682.309.735,12
BRASNORTE	370.093.651,00	851.512.405,75	199.587.553,34	5.093.427,81	0,00	37.753.366,94	0,00	1.464.040.040,85
CACERES	545.480.979,99	551.736.085,07	201.001.327,64	5.203.464,68	0,00	89.088.944,23	12.682.833,46	1.379.827.968,16
CAMPINAPOLIS	85.265.135,73	151.506.723,88	12.658.135,96	1.082.597,38	0,00	20.378.130,01	0,00	270.890.722,95
CAMPO NOVO DO PARECIS	2.639.319.260,12	1.630.418.827,13	559.399.730,64	9.931.109,38	0,00	2.998.928,01	10.020.315,16	4.832.047.540,12
CAMPO VERDE	2.089.614.158,29	1.011.613.158,72	302.365.121,24	13.738.254,60	0,00	19.205.406,58	14.580.108,06	3.421.955.991,37
CANPOS DE JULIO	1.261.387.607,80	742.927.265,15	197.755.022,92	5.620.155,69	0,00	379.901,41	0,00	2.208.069.952,97
CANABRAVA DO NORTE	38.830.946,32	129.624.060,61	7.697.968,66	1.726.989,42	0,00	6.983.370,47	0,00	184.863.335,49
CANARANA	888.962.738,62	634.576.617,56	298.012.185,71	3.122.929,65	0,00	6.711.516,91	0,00	1.831.385.988,44
CARLINDA	40.038.055,73	196.348.415,78	12.603.381,10	297.423,27	0,00	41.135.134,56	0,00	290.422.410,44
CASTANHEIRA	49.619.509,91	241.319.439,18	11.016.566,72	168.117,13	430.420,99	14.624.317,86	0,00	317.178.371,78
CHAPADA DOS GUIMARAES	124.690.292,26	208.975.781,42	48.604.616,13	58.778,12	0,00	3.289.735,93	0,00	385.619.203,86
CLAUDIA	452.301.177,62	287.201.674,80	130.853.646,76	1.431.765,45	337.886,16	12.101.725,24	15.200,00	884.212.676,03
COCALINHO	101.528.273,11	106.967.295,78	46.811.354,56	710.289,01	0,00	260.499,09	0,00	256.277.711,55
COLIDER	660.195.785,40	298.049.385,48	73.726.539,26	815.540,86	0,00	46.613.676,73	224.466.094,80	854.934.832,93
COLNIZA	273.558.786,96	155.310.666,67	28.579.075,50	7.921.529,87	0,00	152.624.503,81	107.537,21	617.887.025,60
COMODO	375.300.535,29	371.496.109,84	89.315.922,48	3.046.137,61	0,00	18.868.726,69	8.125.028,39	849.902.403,52
CONFRESA	474.011.331,59	188.656.795,64	155.780.448,87	1.077.870,76	0,00	61.318.353,80	265.688,00	880.579.112,66
CONQUISTA D OESTE	15.274.102,87	99.758.873,11	7.082.249,52	243.335,31	0,00	3.190.209,73	0,00	125.546.770,53
COTRIGUACU	52.791.525,86	108.597.054,81	12.774.316,60	650.685,29	0,00	127.928.218,55	0,00	302.741.801,11
CUIABA	15.521.410.253,59	63.370.870,70	2.770.297.107,14	61.130.798,95	38.686.127,70	48.931.738,97	329.960.096,31	18.173.866.800,74
CURVELANDIA	13.013.281,20	37.294.531,89	6.992.454,53	216.769,95	0,00	7.346.957,78	0,00	64.863.995,35
DENISE	12.549.622,66	120.576.433,68	8.827.052,10	72.759,13	0,00	4.692.248,34	0,00	146.718.115,91
DIAMANTINO	1.252.654.932,92	937.875.668,92	384.620.030,25	3.363.240,19	0,00	4.720.050,33	0,00	2.583.233.922,61
DOM AQUINO	56.820.401,15	333.125.440,60	24.423.774,65	295.426,15	0,00	7.275.998,34	0,00	421.941.040,88
FELIZ NATAL	235.846.713,32	424.346.995,30	129.077.775,74	4.725.804,82	0,00	2.586.926,49	11.789.797,63	784.797.418,03
FIGUEIROPOLIS D OESTE	15.562.733,50	81.975.197,40	5.002.732,86	247.669,34	0,00	15.594.300,45	0,00	118.382.633,55
GAUCHA DO NORTE	170.611.657,78	429.123.712,68	82.795.987,39	616.603,80	0,00	710.988,40	0,00	683.858.950,05
GENERAL CARNEIRO	89.073.669,96	181.014.157,17	24.577.616,73	195.631,88	0,00	1.714.998,48	0,00	276.576.074,21
GLORIA D'OESTE	16.029.381,31	66.884.768,18	5.163.102,57	304.568,59	0,00	3.151.790,65	0,00	91.533.611,30
GUARANTA DO NORTE	303.623.560,60	182.390.308,51	82.615.352,41	2.832.243,63	0,00	68.352.996,83	0,00	639.814.461,98
GUIRATINGA	86.067.284,25	294.686.944,20	50.400.501,54	497.484,27	0,00	8.550.316,61	0,00	440.202.530,87
INDIAIAI	37.376.524,29	55.994.175,03	4.291.600,31	37.221,52	0,00	6.381.114,72	0,00	104.080.635,87
IPIRANGA DO NORTE	327.219.765,36	806.039.724,80	236.576.298,54	475.674,86	0,00	9.043.266,39	175.253,55	1.379.179.476,40
ITANHANGA	85.282.274,07	181.880.707,89	67.018.093,93	517.026,45	0,00	508.497,77	0,00	335.206.600,10
ITAUBA	101.478.617,10	147.953.748,02	30.023.861,97	2.545.357,05	0,00	4.793.840,19	538.579,53	286.256.844,80
ITUIQUIRA	636.788.877,44	909.401.344,60	104.850.549,86	3.390.050,72	170.491.495,11	5.393.003,37	0,00	1.830.315.321,10
JACIARA	356.439.128,78	275.009.768,84	72.727.937,62	1.642.396,54	25.262.115,03	31.879.425,53	13.755.377,15	749.205.395,20
JANGADA	22.893.225,50	18.616.854,30	9.931.035,47	18.100,00	0,00	4.059.163,20	0,00	55.518.378,47

PORTARIA Nº 0172/2021/SAAF-SEFAZ

O **SECRETÁRIO ADJUNTO DE ADMINISTRAÇÃO FAZENDÁRIA**, no exercício das atribuições que lhe são conferidas pelo inciso IV, do artigo 121, do Regimento Interno da **Secretaria de Estado de Fazenda - SEFAZ**, aprovado pelo Decreto nº 941 de 20 de maio de 2021 e no artigo 67 da Lei 8666/93;

RESOLVE:

Art. 1º. Designar servidores para atuarem como fiscais e seus respectivos substitutos para acompanhar, fiscalizar e avaliar a execução do Termo de Cooperação abaixo relacionado:

Processo	Termo de Cooperação	Cooperado	Objeto	Servidores Designados
Nº 106575/2021	Nº 0575/2021	Município de Juscimeira - MT	Visando a instalação de Unidade de Serviço Conveniada - USC	Fiscal: João Bosco Amorim de Abreu- Matrícula: 225751. Substituto: Maria Perpétua Fontoura Soares- Matrícula 8566.

Art. 2º. Os atos dos Fiscais e Substitutos no âmbito desta Secretaria obedecem aos incisos elencados na Instrução Normativa 002/2020 no artigo 67 da Lei 8666/93.

Art. 3º. Esta portaria entra em vigor na data da assinatura do termo de cooperação.

PUBLICADA. CUMpra-SE.

Gabinete do Secretário Adjunto de Administração Fazendária, Cuiabá/MT, 27 de setembro de 2021.

KLEBER GERALDINO RAMOS DOS SANTOS
Secretário Adjunto de Administração Fazendária
(Original assinado)

SECOM**SECRETARIA DE ESTADO DE COMUNICAÇÃO****EXTRATO DO CONTRATO Nº 002/2021/SECOM
PROCESO Nº 344481/2021**

I- CONTRATANTE: SECRETARIA DE COMUNICAÇÃO DO ESTADO DE MATO GROSSO.

II- CONTRATADA: GIBBOR BRASIL PUBLICIDADE E PROPAGANDA EIRELI

III- OBJETO: Contratação de empresa especializada na prestação de serviços de Publicação de Matérias em Jornais de Grande Circulação Nacional.

IV- DOTAÇÃO ORÇAMENTÁRIA: Projeto/Atividade: 2007 - Fonte: 100 - Natureza da Despesa: 3.3.90.39.00.

V- VIGÊNCIA: O contrato vigorará por 12 (doze) meses, contados da data de sua assinatura.

VI - VALOR: R\$ 4.200,00 (quatro mil e duzentos reais).

VII- DATA DA ASSINATURA: 29/09/2021.

VIII - ASSINAM: Sr. Adriano de Souza Moraes - Ordenador de Despesas da Secretaria de Comunicação do Estado de Mato Grosso; e a Sra. Keli Alessandra Bandetini, Representante da empresa Gibbor Brasil Publicidade e Propaganda Eireli.

SEMA**SECRETARIA DE ESTADO DE MEIO AMBIENTE****EXTRATO DE INDICAÇÃO DO FISCAL TITULAR E SUPLENTE DO
ACORDO DE COOPERAÇÃO Nº. 0534/2021/SEMA/MT**

Processo nº: 459155/2020

Cooperante: Secretaria de Estado de Meio Ambiente - SEMA/MT

Cooperado: Instituto Mato-grossense da Carne - IMAC

Objeto: O presente instrumento tem por objetivo geral estabelecer ações a serem realizadas no âmbito do Acordo de Cooperação Técnica entre o IMAC - Instituto Mato-grossense da Carne e a SEMA/MT - Secretaria de Estado do Meio Ambiente, em regime de cooperação mútua entre os participantes, visando promover melhorias no Cadastro Ambiental Rural - CAR de imóveis rurais, cuja atividade seja especificamente pecuária, com a finalidade de proporcionar maior eficiência e efetiva implementação da Lei nº 12.651/2012, nos termos estabelecidos no presente ACORDO e no Plano de Trabalho, que é parte integrante deste instrumento.

Fiscal Titular: Ebenezer Borges Costa e Silva

Fiscal Suplente: Felipe Guilherme Klein

Signatários:

Mauren Lazzaretti

CPF: 867.141.041-20

Caio Penido Dalla Vecchia

CPF: 152.971.408-70

A Secretaria de Estado de Meio Ambiente - SEMA/MT torna públicas as **Portarias de Outorga** abaixo relacionadas; o inteiro teor das portarias encontram-se disponíveis no site: www.sema.mt.gov.br, no link específico de Recursos Hídricos/Atos de Outorga/2021.

Portaria nº 928 de 24 de setembro de 2021, Outorga a **INSTITUTO DE GESTÃO HOSPITALAR E ASSISTÊNCIA A SAÚDE DO MATO GROSSO - IGHASMAT**, inscrito no CNPJ sob nº 06.021.514/0001-00, referente ao Processo nº 232446/2021, o direito de uso da água subterrânea para finalidade de outros usos. O empreendimento está localizado na Avenida Natalino João Brescansin nº 851, Bairro: Centro, município de Sorriso/MT, com validade até 22 de setembro de 2026.

Portaria nº 929 de 24 de setembro de 2021, Renova e Altera a Outorga a **MARTELLI TRANSPORTES LTDA**, inscrito no CNPJ sob nº 07.059.135/0001-71, concedida pela Portaria nº 395 de 12/08/2015, publicada no D.O.E do dia 12/08/2015, referente ao Processo nº 111651/2014, o direito de uso da água subterrânea para finalidade de outros usos. O empreendimento está localizado na Rua Francisco Martelli, nº 616, Bairro: Santo Antônio, município de Jaciara/MT, com validade até 22 de setembro de 2026.

Portaria nº 941 de 28 de setembro de 2021, Outorga a **ANA LUIZA JUNQUEIRA VILELA**, inscrito no CPF sob nº 281.090.998-90, referente ao Processo nº 78909/2020, o direito de uso da água subterrânea para finalidade de outros usos. Os pontos de captação estão localizados na Fazenda Guatambu, Gleba Bela Vista, Modulo VIII, zona rural, município de Novo Mundo/MT, com validade até 24 de setembro de 2026.

Portaria nº 942 de 28 de setembro de 2021, Transfere e Renova a Outorga de **ADRIANA AGRÍCOLA LTDA**, inscrito no CNPJ sob nº 09.509.017/0003-05, concedida pela Portaria nº 159 de 10/03/2020, publicada no D.O.E do dia 13/03/2020, para, **ATTO AGRÍCOLA LTDA**, inscrito no CNPJ sob nº 09.509.017/0003-05, referente ao Processo nº 157101/2021, o direito de uso da água subterrânea para finalidade de outros usos. O empreendimento está localizado na Rodovia BR 364, Km 94, Fazenda Adriana, zona rural, município de Alto Garças/MT, com validade até 24 de setembro de 2026.

Portaria nº 943 de 28 de setembro de 2021, Outorga a **BOTRAN TRANSPORTE CARGAS LTDA**, inscrito no CNPJ sob nº 07.747.051/0001-20, referente ao Processo nº 245815/2021, o direito de uso da água subterrânea para finalidade de outros usos. O ponto de captação está localizado na Rua Apolonio Ezequiel, sala 01, Distrito Capão do Piqui, município de Várzea Grande/MT, com validade até 27 de setembro de 2026.

Portaria nº 944 de 28 de setembro de 2021, Outorga a **CONCREUNIÃO - CONCRETO USINADO LTDA**, inscrito no CNPJ sob nº 28.336.473/0001-83, referente ao Processo nº 102815/2021, o direito de uso da água subterrânea para finalidade industrial. O empreendimento está localizado na Avenida Eli Antônio Brizola, s/nº, Quadra 33, Lotes 03 e 04, Loteamento Pindorama, município de Campo Novo do Parecis/MT, com validade até 27 de setembro de 2026.

Portaria nº 945 de 28 de setembro de 2021, Outorga a **TARSO LUIZ BERNARDI**, inscrito no CPF sob nº 370.817.729-00, referente ao Processo nº 146976/2020, o direito de uso da água subterrânea para finalidade de outros usos. O ponto de captação está localizado na Estrada Rural, s/nº, zona rural, município de Dom Aquino/MT, com validade até 27 de setembro de 2026.

LILIAN FERREIRA DOS SANTOS

Secretária Adjunta de Licenciamento Ambiental e Recursos Hídricos
GSALARH/SEMA-MT

**GOVERNO DO ESTADO DE MATO GROSSO
SECRETARIA DE ESTADO DE MEIO AMBIENTE - SEMA
EXTRATO DO CONTRATO Nº 043/2021/SEMA****Processo n.º: 155890/2021/SEMA**

Contratante: Secretaria de Estado de Meio Ambiente - SEMA.
Contratada: VISOMES COMERCIAL METROLÓGICA LTDA EPP.
Objeto: contratação de empresa especializada na realização de serviços de calibração, qualificação térmica e ajuste de equipamentos de laboratório (autoclaves, estufas, balanças analíticas, pHmetros, condutivímetros, espectrofotômetros, oxímetro, incubadora de B.O.D., turbidímetro, sondas multiparâmetros e termoreatores), a ser realizado no Laboratório da SEMA (Cuiabá-MT), com emissão de relatórios de conformidade de equipamentos segundo a norma ISO 9001 e/ou ISO/IEC 17025, para adequação do Laboratório às exigências recentes das resoluções CONAMA, bem como às exigências da Acreditação, conforme as características, coberturas, condições, e especificações constantes no Edital de Pregão Eletrônico n.º 040/2021/SEMA-MT, e seus anexos, no Termo de Referência n.º 024/GLAB/2021

Valor total: R\$ 40.000,00 (quarenta mil reais)
Dotação Orçamentária: Órgão/Unidade: 27101 - SECRETARIA DE ESTADO DE MEIO AMBIENTE
 Projeto Atividade: 2440/2023, Natureza de Despesa: 3.3.90.39.070, Fonte de Recurso: 193, 195, 196, 393, 395, 396 e 640
Vigência: A vigência do presente contrato será de **12 (doze) meses**, contados a partir da assinatura do contrato.
Data de Assinatura: 24/09/2021
Assinam: Alex Sandro Antônio Marega - Secretário Adjunto Executivo de Meio Ambiente - Portaria nº 73/2019/GSMA/MT

Rodoval Raimundo Filho- Representante da Contratada

**GOVERNO DO ESTADO DE MATO GROSSO
SECRETARIA DE ESTADO DE MEIO AMBIENTE - SEMA
EXTRATO DO CONTRATO Nº 044/2021/SEMA**

Processo n.º: 378599/2021/SEMA
Contratante: Secretaria de Estado de Meio Ambiente - SEMA.
Contratada: MÁXIMA TERCEIRIZAÇÕES DE SERVIÇOS LTDA.
Objeto: Contratação de empresa especializada em prestação de serviços contínuos de terceirização de mão-de-obra de recepcionista para atender a demanda da CONTRATANTE nas unidades desconcentradas de Barra do Garças e Tangará da Serra, que deriva da adesão à Ata de Registro de Preços 010/2021/SEPLAG, decorrente do Pregão Eletrônico nº 014/2020/SEPLAG, em conformidade com o Termo de Referência apresentado e demais anexos, independente de transcrição.
Valor total: R\$ 77.079,48 (setenta e sete mil e setenta e nove reais e quarenta e oito centavos)
Dotação Orçamentária: Órgão/Unidade: 27101 - SECRETARIA DE ESTADO DE MEIO AMBIENTE
 Projeto Atividade: 2007, Natureza de Despesa: 3390 3700, Fonte de Recurso: 195, 240, 395 e 640
Vigência: A vigência do presente contrato será de 12 (doze) meses, contados a partir da assinatura do contrato, podendo ser prorrogado na forma do art. 57, II da Lei nº 8.666/93.
Data de Assinatura: 27/09/2021
Assinam: Alex Sandro Antônio Marega - Secretário Adjunto Executivo de Meio Ambiente - Portaria nº 73/2019/GSMA/MT

Gilberto César Catafesta - Representante da Contratada

A Secretaria de Estado de Meio Ambiente - SEMA torna público que **concedeu Autorização de Perfuração de Poço Tubular** para o seguinte usuário:

Autorização nº 358/2021: POSTOPOEMALTD, CNPJ nº 39.329.847/0001-50, Processo nº 452850/2020. O poço tubular será construído na Rodovia BR 163, s/nº, Bairro: Boa Esperança, município de **Nova Santa Helena/MT**. O uso da água será para fins: **outros usos**. Coordenadas Geográficas DATUM SIRGAS 2000: **PT 01** - Lat. 10°50'57.60"S e Long. e 55°11'18.64"W; A Profundidade pretendida do poço é de 100 metros com diâmetro de perfuração de 6". A empresa perfuradora será a Geopoços Hidroconstruções e Eng. LTDA, e a geóloga responsável pela elaboração do projeto, perfuração do poço e acompanhamento da construção será a Sra. Niara Rodrigues Albino Barroso, CREA 1219003905. Essa autorização vigorará até **28 de março de 2022**, e refere-se apenas a construção do poço tubular.

A Secretaria de Estado de Meio Ambiente - SEMA, torna público que de acordo as Normas Técnicas de **Tamponamento do Poço Tubular**, foi deferido o tamponamento para os seguintes usuários:

ÁGUAS CUIABÁ S.A, CNPJ nº 14.995.581/0001-53, Processo nº 507051/2018. Município: **Cuiabá/MT**. O poço tamponado está localizado na seguinte coordenada geográfica: **PT 91 (Santa Terezinha)** - Lat. 15°40'39,19"S e Long. 56°02'17,73"W.

ÁGUAS CUIABÁ S.A, CNPJ nº 14.995.581/0001-53, Processo nº 528766/2018. Município: **Cuiabá/MT**. O poço tamponado está localizado na seguinte coordenada geográfica: **PT 73 (Império do Sol)** - Lat. 15°38'37,51"S e Long. 55°58'57,33"W.

ÁGUAS CUIABÁ S.A, CNPJ nº 14.995.581/0001-53, Processo nº 528707/2018. Município: **Cuiabá/MT**. Os poços tamponados estão localizados nas seguintes coordenadas geográficas: **PT 134 (Altos do Parque II)** - Lat. 15°41'12,57"S e Long. 56°01'46,31"W; **PT 89 (Altos do Parque II)** - Lat. 15°41'05,94"S e Long. 56°01'29,61"W; **PT 90 (Altos do Parque II)** - Lat. 15°40'52,06"S e Long. 55°02'18,02"W.

ÁGUAS CUIABÁ S.A, CNPJ nº 14.995.581/0001-53, Processo nº 528734/2018. Município: **Cuiabá/MT**. Os poços tamponados estão localizados nas seguintes coordenadas geográficas: **PT 43 (Santa Terezinha)** - Lat. 15°39'27,17"S e Long. 56°01'53,60"W; **PT 44 (Santa Terezinha)** - Lat. 15°39'54,24"S e Long. 56°01'47,76"W; **PT 45 (Santa Terezinha)** - Lat. 15°39'53,05"S e Long. 56°01'40,63"W; **PT 46 (Santa Terezinha)** - Lat. 15°39'45,45"S e Long. 56°01'30,89"W; **PT 47 (Santa Terezinha)** - Lat. 15°39'54,43"S e Long. 56°01'27,01"W.

Processo nº 227874/2007
 Interessado: MARLENE SIMON KEPPEL -ME

TERMO DE CANCELAMENTO

O Diretor da Unidade Regional da Secretaria de Estado de Meio Ambiente (SEMA) de Alta Floresta/MT - DUD/SEMA/ALTA FLORESTA, no uso de suas atribuições, resolve acolher o despacho da Analista Ambiental Eunice Luna Falqueto e cancelar a LO nº 320616/2019, em virtude da alteração da razão social do empreendimento.

Alta Floresta/MT, 29 de setembro de 2021.

Original Assinada
 Vinicius Salles Padovan Rezek
 Diretor Regional de Alta Floresta
 DUDALTA FLORESTA/SEMA/MT.

A Secretaria de Estado do Meio Ambiente - SEMA/MT, em conformidade com o artigo 37 da Constituição Federal de 1988, torna públicas as seguintes licenças emitidas pela DUD/SEMA/ALTA FLORESTA - Diretoria da Unidade Desconcentrada de Alta Floresta/MT.

Alta Floresta, 29 de setembro de 2021.

Protocolo	Nº Licença	Razão Social	Atividade Licenciada	Município
421118/2021	LO nº 325246/2021	BONFIM INDÚSTRIA DE MADEIRAS LTDA	Serrarias com desdobramento de madeira	Alta Floresta/MT

Vinicius Salles Padovan Rezek
 Diretor DUD/SEMA/ALTA FLORESTA

EDITAL DE INDEFERIMENTO POR MOTIVOS TÉCNICOS DA LICENÇA AMBIENTAL

O Superintendente de Infraestrutura, Mineração, Indústria e Serviços da Secretaria de Estado do Meio Ambiente, torna público o indeferimento por motivos técnicos, do pedido de licença relacionado.

Processo	Responsável Técnico	Interessado	CNPJ ou CPF	ATO ADMINISTRATIVO
574778/2019	Keli Rejane Silva Dantas	Pequena Central Hidrelétrica Salto Vermelho SPE Ltda	09.591.026/0001-26	PT nº 150392/CEE/SUIMIS/2021

Após publicado, archive-se.

Cuiabá, 29 de setembro de 2021.

(ORIGINAL ASSINADO)
Eng. MSc. Valmi S. de Lima
 Superintendente de Infraestrutura, Mineração,
 Indústria e Serviços - SEMA/MT.

A Secretaria de Estado do Meio Ambiente - SEMA/MT, em conformidade com o artigo 37 da Constituição Federal de 1988, torna pública a seguinte licença emitida pela DUD/SEMA/BARRA DO GARÇAS- Diretoria da Unidade Desconcentrada de BARRA DO GARÇAS/MT.

Barra do Garças, 28 de setembro de 2021.

Protocolo	Nº Licença	Razão Social	Atividade Licenciada	Município
159331/2021	LO nº 325239/2021	Petrolemes Derivados de Petróleo LTDA.	Comércio a varejo de combustíveis e lubrificantes para veículos automotores.	Ribeirão Cascalheira / MT
166936/2021	LO nº 325242/2021	M W Combustíveis LTDA.	Comércio a varejo de combustíveis e lubrificantes para veículos automotores.	Nova Xavantina / MT

Moacir Couto Filho

Diretor DUD/SEMA/BARRA DO GARÇAS-MT

A Secretaria de Estado do Meio Ambiente - SEMA/MT, em conformidade com o artigo 37 da Constituição Federal de 1988, torna públicas as seguintes licenças emitidas pela DUD/SEMA/ALTA FLORESTA - Diretoria da Unidade Desconcentrada de Alta Floresta/MT.

Alta Floresta, 29 de setembro de 2021.

Protocolo	Nº Licença	Razão Social	Atividade Licenciada	Município
86314/2018	LO nº 325233/2021	COMÉRCIO DE MADEIRAS CUIUBA EIRELI-ME	Serrarias com desdobramento de madeira - Indústria Madeireira	Apiacás/MT

Vinicius Salles Padovan Rezek

Diretor DUD/SEMA/ALTA FLORESTA

A Coordenadoria de Atividades de Pecuária Intensiva, Irrigação e Aquicultura, da Secretaria de Estado de Meio Ambiente, no uso de suas atribuições, conforme prevê o artigo 39 da Lei nº 7.692/2002, vem intimar, os interessados elencados abaixo, para que procedam o atendimento integral dos respectivos ofícios/notificações de pendências, com prazo nele estabelecido, a contar do primeiro dia útil subsequente à publicação deste, sob pena de indeferimento por inércia e/ou inviabilidade técnica e consequente arquivamento definitivo dos referidos processos em conformidade com o Art. 40 da Lei Complementar nº 592, de 26 de maio de 2017.

Processo	Interessado
108781 - 2021	INTERESSADO: ADALBERTO BACKES CPF/CNPJ: 492.767.510-68 OFÍCIO Nº: 169328/ CSER / SUIMIS / 2021 RESPONSÁVEL Técnico: HÉLIO DAVID DE ALMEIDA FILHO
518063 - 2019	INTERESSADO: ADALBERTO FERREIRA MENDES E OUTROS CPF/CNPJ: 378.531.551-15 NOTIFICAÇÃO Nº: 151525/ CAPIA / SUIMIS / 2020 RESPONSÁVEL Técnico: WILLIAN SIMÕES SEMENÇATO

Paulo de Tarso Abranches Soares

Coordenador de Atividades de Pecuária Intensiva, Irrigação e Aquicultura.
ORIGINAL ASSINADA

Cuiabá 29 de setembro de 2021

PORTARIA Nº 946/2021/SEMA/MT

Designa Servidores para atuarem como Fiscais do Contrato nº 044/2021.

A **SECRETÁRIA DE ESTADO DE MEIO AMBIENTE** no uso de suas atribuições legais que lhe confere o art. 71, inciso IV, da Constituição Estadual e do art. 3º, da Lei Complementar nº 612, de 28 de janeiro de 2019, que dispõe sobre a organização administrativa do Poder Executivo Estadual;

Considerando as competências atribuídas ao Secretário Adjunto Executivo de Meio Ambiente, através da Portaria nº 73/2019, publicada no D. O. E de 29/01/2019.

RESOLVE:

Art. 1º Designar os servidores indicados no Anexo Único

da presente Portaria para, sem prejuízo de suas atribuições, responder pela gestão, acompanhamento, fiscalização e avaliação da execução do **Contrato nº 044/2021**, conforme discriminado abaixo.

Art. 2º Compete ao **Fiscal Setorial** do Contrato, adotar as providências necessárias ao fiel e perfeito cumprimento do contrato, quais sejam:

I - conhecer o objeto, a descrição e as especificações técnicas, os prazos e todas as obrigações que dizem respeito à execução do contrato, inclusive eventuais aditivos e apostilamentos, esclarecendo quaisquer dúvidas que porventura surgirem durante a execução;

II - indicar eventuais glosas a serem feitas nos pagamentos conforme a quantidade e a qualidade dos serviços prestados;

III - enviar para o Fiscal Técnico/Administrativo, até o dia 05 (cinco) de cada mês, relatório mensal de acompanhamento do serviço;

VI - anotar em registro próprio todas as ocorrências positivas e negativas, relacionadas com a execução do objeto, determinando o que for necessário à regularização das faltas ou defeitos observados durante toda a execução do contrato;

V - comunicar formalmente ao Fiscal Técnico/Administrativo sobre quaisquer problemas detectados na prestação do serviço, bem como a necessidade de prorrogação do contrato ou a necessidade de abertura de nova licitação, congregando as justificativas competentes;

VI - solicitar ao Fiscal Técnico/Administrativo em tempo hábil, a adoção das medidas necessárias à regularização das faltas ou defeitos observados, quando as decisões e as providências ultrapassarem a sua alçada de competência;

VII - esclarecer e/ou solucionar na medida de sua competência as pendências, incoerências, falhas ou omissões previstas na prestação do serviço contratado.

VIII - elaborar ou solicitar justificativa técnica, quando couber, com vistas à alteração unilateral do contrato pela Administração;

IX - solicitar ao Fiscal Técnico/Administrativo o afastamento do preposto ou de qualquer empregado da Contratada, desde que constatada a inoperância, o desleixo, a incapacidade ou atos desabonadores, procedendo da mesma forma com preposto ou qualquer empregado de eventuais subcontratadas;

X - manter durante a vigência do Contrato os documentos pertinentes ao serviço, para eventuais consultas em arquivo próprio;

XI - procurar auxílio em caso de dúvidas técnicas ou jurídicas.

Art. 3º Compete ao **Fiscal Técnico/Administrativo** dentre outras atribuições previstas em Lei:

I- Desempenhar os procedimentos administrativos que envolvam a supervisão e a intervenção na execução do contrato considerando os aspectos levantados pelo Fiscal Setorial;

II- aplicar eventuais glosas indicadas pelo Fiscal Setorial do Contrato referentes a quantidade e a qualidade dos serviços a serem feitas na apresentação da Nota Fiscal;

III - atestar a Nota Fiscal, mediante apresentação do relatório de acompanhamento do serviço contratado fornecido pelo Fiscal Setorial e após constatação da devida prestação do mesmo;

IV - acompanhar o saldo contratual e, quando for o caso, solicitar reforço orçamentário, a emissão e estorno de empenho para garantir a perfeita execução do mesmo;

V - monitorar periodicamente os valores dos serviços e aquisições de sua responsabilidade, em comparação aos praticados no mercado, para que possa subsidiar a administração quanto à manutenção do contrato nos moldes fixados;

VI - controlar os prazos de vigência, necessidade de prorrogação e a viabilidade de continuação evitando-se desenvolvimento de atividade sem cobertura contratual;

VII - nos casos de descumprimento parcial ou total das obrigações contratuais, adotar medidas para aplicação de sanções e rescisão, com a recomendação cabível a autoridade competente;

VIII - solicitar a autoridade superior, responsável pela solicitação/demanda, em tempo hábil, a adoção das medidas necessárias à regularização das faltas ou defeitos observados, quando as decisões e as providências ultrapassarem a sua alçada de competência;

IX - quando notificar a Contratada sempre o fazer por escrito, com prova de recebimento da notificação;

Art. 4º Esta Portaria entrará em vigor na data da sua publicação, surtindo efeitos retroativos a data do início da vigência contratual.

Registre-se, publique-se e cumpra-se.

Cuiabá, 29 de setembro de 2021.

Alex Sandro Antônio Marega

Secretário Adjunto Executivo de Meio Ambiente
(original assinado)

Anexo Único

Nº Contrato/ Instrumento	Contratada	Data da Assinatura		Servidores Designados
044/2021	MÁXIMA TERCEIRIZAÇÕES DE SERVIÇOS LTDA	27/09/2021	Fiscal Técnico / Administrativo	Titular: Mary Aparecida Ramos de Jesus Substituto: Dayane de Moraes Viana
			Fiscal Setorial	Diretoria da Unidade Desconcentrada de Barra do Garças Titular: Marcos Eduardo Santos Duarte Substituto: Grayk Mendes Coelho
				Diretoria da Unidade Desconcentrada de Tangará da Serra Titular: Jeferson Zucchi Substituto: Letícia Barbosa Freitas

PORTARIA Nº 947/2021/SEMA/MT

**Designa Servidores para atuarem
como fiscais do Contrato nº
043/2021.**

A **SECRETÁRIA DE ESTADO DE MEIO AMBIENTE** no uso de suas atribuições legais que lhe confere o art. 71, inciso IV, da Constituição Estadual e do art. 3º, da Lei Complementar nº 612, de 28 de janeiro de 2019, que dispõe sobre a organização administrativa do Poder Executivo Estadual;

Considerando as competências atribuídas ao Secretário Adjunto Executivo de Meio Ambiente, através da Portaria nº 73/2019, publicada no D. O. E de 29/01/2019.

RESOLVE:

Art. 1º Designar os servidores indicados no Anexo Único da presente Portaria para, sem prejuízo das suas atribuições, exercerem respectivamente os cargos de fiscal titular e fiscal substituto do Contrato nº 043/2021, conforme os termos da Portaria nº 175, publicada no Diário Oficial de 04/03/2016.

Art. 2º Esta Portaria entrará em vigor na data da sua publicação, surtindo efeitos retroativos a data do início da vigência contratual.

Registre-se, publique-se e cumpra-se.

Cuiabá, 29 de setembro de 2021.

Alex Sandro Antônio Marga
Secretário Adjunto Executivo de Meio Ambiente
(original assinado)

Anexo Único

Nº Contrato/ Instrumento	Contratado	Data da Assinatura	Servidores Designados
043/2021	VISOMES COMERCIAL METROLÓGICA LTDA EPP	24/09/2021	Fiscal Titular: Elisângela Nascimento Nogueira. Fiscal Substituto: Flávia de Amorim Silva.

SINFRA**SECRETARIA DE ESTADO DE INFRAESTRUTURA E
LOGÍSTICA****EDITAL Nº 07 - SINFRA/MT, DE 29 DE SETEMBRO DE 2021
QUARTA CONVOCAÇÃO DOS CANDIDATOS CLASSIFICADOS
NO PROCESSO SELETIVO SIMPLIFICADO PARA CONTRATAÇÃO
TEMPORÁRIA - SINFRA 2021**

1 - O Secretário de Estado de Infraestrutura e Logística, no uso de suas atribuições legais, torna pública a **Quarta Convocação dos Candidatos Classificados no Processo Seletivo Simplificado, conforme Resultado Final - Edital nº 03, publicado no Diário Oficial de 30/06/2021**, para atuarem em caráter temporário nos órgãos e entidades da Administração Direta e Indireta do Poder Executivo, em atendimento ao 1º Aditivo do Termo de Compromisso de Ajustamento de Conduta Nº 01/2021, de 30/08/2021;

PERFIL 01 - ANALISTA D.E.S. - ARQUITETURA E URBANISMO / AMPLA CONC.

INSCRIÇÃO	NOME	ÓRGÃO DE ATUAÇÃO
10001164	CAROLINE ZANETTI AYRES	DETRAN
10001172	EDGARD RIBEIRO JUNIOR	PM/MT
10000995	GERUZA PRAEIRO CAMPOS MIRANDA SOUSA	ADM. PENITENCIÁRIA

PERFIL 02 - ANALISTA D.E.S. - ENGENHARIA CIVIL 1 / AMPLA CONC.

INSCRIÇÃO	NOME	ÓRGÃO DE ATUAÇÃO
10000735	EVERALDO RAMOS DA CRUZ	DETRAN
10000386	JOSE AILBERLON DE SOUSA BATISTA	CBM/MT

PERFIL 06 - ANALISTA D.E.S. - ENGENHARIA CIVIL 5 / AMPLA CONC.

INSCRIÇÃO	NOME	ÓRGÃO DE ATUAÇÃO
10000431	JOSIVALDO SEBASTIAO DA SILVA	SESP
10000008	CLAITON CHARLES PINHEIRO DE ARAGAO	PJC/MT

PERFIL 07 - ANALISTA D.E.S. - ENGENHARIA CIVIL 6 / AMPLA CONC.

INSCRIÇÃO	NOME	ÓRGÃO DE ATUAÇÃO
10000646	GEORGE LUCAS DE ARRUDA GODOY	SESP
10000568	WAGNER DE ALMEIDA FERREIRA	DETRAN
10000548	SYLVIO LUIS DAHER	POLITEC

PERFIL 08 - ANALISTA D.E.S. - ENGENHARIA CIVIL 7 / AMPLA CONC.

INSCRIÇÃO	NOME	ÓRGÃO DE ATUAÇÃO
10000312	ANA TAIS GOES FREITAS	SESP
10000137	CAMILA REGINA EBERLE	SESP
10000328	DANIELLE MELO SCHEIFER	PJC/MT
10000261	TIANE FANAIA REZENDE	POLITEC
10001243	ARIEL MEDEIROS DANTAS	CBM/MT

PERFIL 09 - ANALISTA D.E.S. - ENGENHARIA ELÉTRICA / AMPLA CONC.

INSCRIÇÃO	NOME	ÓRGÃO DE ATUAÇÃO
10001287	REINALDO ANTONIO DE CAMPOS FILHO	DETRAN
10001150	LUIZ EDUARDO BARROS DA GUIA	PM/MT
10001311	EDEMILSON DE MIRANDA	PJC/MT
10000675	THIAGO RADD LIMA	ADM. PENITENCIÁRIA

PERFIL 12 - ANALISTA D.E.S. - ENGENHARIA SANITÁRIA 1 / AMPLA CONC.

INSCRIÇÃO	NOME	ÓRGÃO DE ATUAÇÃO
10000291	MARIA LUCIRLEI FELIPIN	PM/MT
10000196	ELIANE PERES DOS SANTOS	PJC/MT
10000109	LUIZA TIMO MANFIO	CBM/MT

PERFIL 15 - ANALISTA D.E.S. - ENGENHARIA DE SEG. DO TRABALHO / AMPLA CONC.

INSCRIÇÃO	NOME	ÓRGÃO DE ATUAÇÃO
10000538	MARIA APARECIDA TEODORO DA CRUZ	SESP
10000673	URSULA CLARISSA BEVILACQUA	PM/MT

2. Os candidatos convocados deverão apresentar os documentos exigidos no **Anexo I** deste edital, na Superintendência de Gestão de Pessoas da Secretaria de Estado de Segurança Pública do Estado de Mato Grosso, localizada na Rua Júlio Domingos de Campos, S/N, Centro Político Administrativo, CEP: 78049-927, Cuiabá-MT, no período de **13 a 22/10/2021, das 13h às 17h, para início das atividades em 03/11/2021, nos respectivos órgãos de atuação.**

3. Os candidatos convocados que não se apresentarem no prazo e local estabelecidos no item 2 deste edital, munidos de toda a documentação original para conferência e autenticação das fotocópias, serão eliminados do processo seletivo simplificado, podendo ser convocado outro candidato, obedecendo a ordem de classificação.

MARCELO DE OLIVEIRA E SILVA
Secretário de Estado de Infraestrutura e Logística

ANEXO I - EDITAL Nº 07 - SINFRA/MT, DE 29 DE SETEMBRO DE 2021

RELAÇÃO DE DOCUMENTOS NECESSÁRIOS PARA CONTRATAÇÃO TEMPORÁRIA;

SEQ.	DOCUMENTO
1	RG - Registro Geral e CPF - fotocópia e original para conferência;
2	Carteira do Respectivo Conselho de Classe da Categoria Profissional - fotocópia e original para conferência;
3	Declaração de Imposto de Renda - Ano Calendário 2020 - Exercício 2021;
4	Título eleitoral - fotocópia e original para conferência;
5	Carteira de reservista (para candidatos homens) - fotocópia e original para conferência;
6	Certificado de Escolaridade exigida para a vaga - fotocópia e original para conferência;
7	PIS ou PASEP, com DATA E ANO de emissão - fotocópia e original para conferência;
8	Carteira de Trabalho e Previdência Social (Dados Cadastrais e Nº da CTPS) - fotocópia e original para conferência;
9	Comprovante de endereço atualizado - fotocópia e original para conferência;
10	Comprovante de Conta Corrente - Agência do Banco do Brasil;
11	Atestado Médico de sanidade física e mental. (Não superior a 30 dias de emissão);
12	01 foto (tamanho 3x4);
13	Currículo atualizado com todas as titulações e certificações exigidas para o cargo;
14	Certidão Negativa de nada consta expedida pelo Respectivo Conselho de Classe da Categoria Profissional;

15	Certidão de Quitação Eleitoral. (Não superior a 30 dias de emissão) https://www.tse.jus.br/eleitor/certidoes/certidao-de-quitacao-eleitoral
16	Certidão Negativa Criminal e Civil da Justiça Estadual em primeiro e segundo grau http://sec.tjmt.jus.br
17	Certidão Negativa Criminal e Civil da Justiça Federal (de MT e 1ª Região) https://sistemas.trf1.jus.br/certidao/#/solicitacao
18	Certidão Negativa da Justiça Eleitoral https://www.tse.jus.br/eleitor/certidoes/certidao-de-crimes-eleitorais
19	Certidão Negativa do Banco Central do Brasil https://www3.bcb.gov.br/nadaconsta/emitirCertidaoSanccionador
20	Certidão Negativa da Justiça Militar Federal https://www.stm.jus.br/servicos-stm/certidao-negativa/emitir-certidao-negativa
21	Certidão Negativa do Conselho Nacional de Justiça https://www.cnj.jus.br/improbidade_adm/consultar_requerido.php
22	Certidão Negativa do Tribunal de Contas da União https://contas.tcu.gov.br/certidao/Web/Certidao/NadaConsta/home.faces
23	Certidão Negativa do Tribunal de Contas do Estado https://www.tce.mt.gov.br/cnd/emitePF
24	Certidão Negativa de Antecedentes Criminais junto a Segurança Pública do Estado https://portal.sesp.mt.gov.br/portaldaseguranca/pages/criminal/emissaoAntecedentesCriminais.seam?cid=45948

ÓRGÃO/ENTIDADE: SINFRA - SECRETARIA DE ESTADO DE INFRAESTRUTURA E LOGÍSTICA

Nº 01/2021

A Presidente da Comissão Permanente de Avaliação, designado pela Portaria nº 19/2021/GS, de 17/03/2021, publicada no Diário Oficial de 19/03/2021, de acordo com a Listagem de Eliminação de Documentos nº 01/2021, autorizada pelo(a) Superintendente do Arquivo Público do Estado de Mato Grosso - Órgão Central do SIARQ/MT, faz saber a quem possa interessar que a partir do 30º dia subsequente a data de publicação deste Edital no Diário Oficial do Estado, se não houver oposição, o(a) a **SECRETARIA DE INFRAESTRUTURA E LOGÍSTICA DE MATO GROSSO - SINFRA/MT**, eliminará **21 CAIXAS BOX** dos documentos relativos aos conjuntos documentais relacionados abaixo, do(a) **GARQ/COAL/SUAD/SINFRA**.

ÓRGÃO/ENTIDADE: SECRETARIA DE ESTADO DE INFRAESTRUTURA E LOGÍSTICA
UNIDADE/SETOR: GARQ/COAL/SUAD/SAAS/SINFRA
LISTAGEM Nº/ANO: 01/2021
FOLHA Nº/SEQUÊNCIA: 01/02

CÓDIGO REFERENTE À CLASSIFICAÇÃO	ASSUNTO (DESCRITO DO CÓDIGO)	DATAS LIMITES		UNIDADE DE ARQUIVAMENTO		OBSERVAÇÕES E/OU JUSTIFICATIVAS
		ANO INICIAL	ANO FINAL	QUANT.	ESPECIFI.	
041.013	LUZ E FORÇA	2011	2014	1	CAIXA BOX	CUMPRIU TEMPORALIDADE
022.21	ESTÁGIOS PROMOVIDOS PELA INSTITUIÇÃO	2011	2014	1	CAIXA BOX	CUMPRIU TEMPORALIDADE
024.151	PROGRAMA DE FORMAÇÃO DO PATRIMÔNIO DO SERVIDOR PÚBLICO-PASEP. PROGRAMA DE INTEGRAÇÃO SOCIAL-PIS. RELAÇÃO ANUAL DE INFORMAÇÕES SOCIAIS-RAIS	2008	2008	1	CAIXA BOX	CUMPRIU TEMPORALIDADE
029.21	MISSÕES FORA DA SEDE. VIAGENS A SERVIÇO. NO PAÍS	2011	2014	1	CAIXA BOX	CUMPRIU TEMPORALIDADE
033.11	COMPRA DE MATERIAL PERMANENTE	2008	2008	1	CAIXA BOX	CUMPRIU TEMPORALIDADE
033.12	ALUGUEL. COMODATO. LEASING. DE MATERIAL PERMANENTE (ENTRADA)	2011	2014	1	CAIXA BOX	CUMPRIU TEMPORALIDADE
033.21	COMPRA DE MATERIAL DE CONSUMO	2014	2014	1	CAIXA BOX	CUMPRIU TEMPORALIDADE
036.1	REQUISICÃO E CONTRATAÇÃO DE SERVIÇOS	2011	2014	1	CAIXA BOX	CUMPRIU TEMPORALIDADE
041.52	MANUTENÇÃO DE AR-CONDICIONADO	2013	2014	1	CAIXA BOX	CUMPRIU TEMPORALIDADE
042.12	COMPRA DE VEÍCULOS	2011	2014	1	CAIXA BOX	CUMPRIU TEMPORALIDADE
042.4	ABASTECIMENTO. LIMPEZA. MANUTENÇÃO. REPARO	2011	2014	1	CAIXA BOX	CUMPRIU TEMPORALIDADE
049.11	SERVIÇOS DE VIGILÂNCIA PATRIMONIAL	2011	2014	1	CAIXA BOX	CUMPRIU TEMPORALIDADE
051.21	DESCENTRALIZAÇÃO DE RECURSOS. DISTRIBUIÇÃO ORÇAMENTÁRIA	2011	2013	1	CAIXA BOX	CUMPRIU TEMPORALIDADE
052.222	PAGAMENTO DE FATURA/NOTA FISCAL	2011	2014	1	CAIXA BOX	CUMPRIU TEMPORALIDADE
060.1	PUBLICAÇÃO DE MATÉRIAS NO DIÁRIO OFICIAL	2011	2013	1	CAIXA BOX	CUMPRIU TEMPORALIDADE
060.2	PUBLICAÇÃO DE MATÉRIAS EM OUTROS PERIÓDICOS	2011	2011	1	CAIXA BOX	CUMPRIU TEMPORALIDADE
071.11	SERVIÇO POSTAL. SERVIÇO DE ENTREGA EXPRESSA. NACIONAL	2011	2014	1	CAIXA BOX	CUMPRIU TEMPORALIDADE
071.2	SERVIÇOS DE COLETA. TRANSPORTE E ENTREGA DE CORRESPONDÊNCIA AGRUPADA - MALOTE	2014	2014	1	CAIXA BOX	CUMPRIU TEMPORALIDADE

ÓRGÃO/ENTIDADE: SECRETARIA DE ESTADO DE INFRAESTRUTURA E LOGÍSTICA
UNIDADE/SETOR: GARQ/COAL/SUAD/SAAS/SINFRA
LISTAGEM Nº/ANO: 01/2021
FOLHA Nº/SEQUÊNCIA: 02/02

CÓDIGO REFERENTE À CLASSIFICAÇÃO	ASSUNTO (DESCRITO DO CÓDIGO)	DATAS LIMITES		UNIDADE DE ARQUIVAMENTO		OBSERVAÇÕES E/OU JUSTIFICATIVAS
		ANO INICIAL	ANO FINAL	QUANT.	ESPECIFI-CAÇÃO	
996	PEDIDOS, OFERECIMENTOS E INFORMAÇÕES DIVERSAS	2006	2019	2	CAIXA BOX	CUMPRIU TEMPORALIDADE
321.3	MANUTENÇÃO DE VIAS	2008	2014	1	CAIXA BOX	Os processos/documentos do ano de 2010 não serão eliminados pois as contas ainda não foram aprovadas

Os interessados, no prazo citado, poderão requerer às suas expensas, o desentranhamento de documentos ou cópias de peças do processo, mediante petição, desde que tenha respectiva qualificação e demonstração de legitimidade do pedido, dirigida à Comissão Permanente de Avaliação do (a) Secretaria de Estado de Infraestrutura e Logística.

Cuiabá-MT, 09/09/2021.

Adriano Pauli
Presidente da Comissão Permanente de Avaliação de Documentos

PORTARIA Nº 008/2021/SAOESP/SINFRA

A Secretaria de Estado de Infraestrutura e Logística, no uso de suas atribuições e prerrogativas legais, considerando as disposições da Lei Federal nº. 8666, de 21 de junho de 1993, Seção IV, Art. 67, por meio da Secretária Adjunta de Obras Especiais, respaldada pela portaria nº 016/2019/GS/SINFRA, de 21 de fevereiro de 2019, RESOLVE:

Art. 1º Instituir Comissão para **análise e aprovação dos Anteprojetos** das obras de infraestrutura em área urbana para implantação do corredor de transporte público integrado por meio do bus rapid transport (BRT) nas cidades de Cuiabá e Várzea Grande.

Art. 2º Ficam designados para compor a Comissão os seguintes servidores:

Titulares:

1. **Marloísio Pereira Alves**
2. **Rui Higa Tunes**
3. **Rafael Detoni Morais**

Art. 3º Os servidores designados ficam responsáveis por analisarem os anteprojetos citado no Artigo 1º aprovando-os por meio de Termo de Aprovação de Projeto.

Art. 4º. Esta portaria entra em vigor a partir desta data e revoga disposições em contrário.

Registrada, Publicada, Cumpra-se.

Cuiabá, 13 de setembro de 2021.

ISAAC NASCIMENTO FILHO
Secretário Adjunto de Obras Especiais - SAOESP/SINFRA

TERMO DE APROVAÇÃO DE ANTEPROJETO Nº 005/2021/SUOESP/SAOESP/SINFRA

OBJETO: Anteprojetos das obras de infraestrutura em área urbana para implantação do corredor de transporte público integrado por meio do bus rapid transport (BRT) nas cidades de Cuiabá e Várzea Grande.

A COMISSÃO INSTITUÍDA PELA PORTARIA Nº 008/2021/SAOESP/SINFRA, DE 29 DE SETEMBRO DE 2021, DA SECRETARIA ADJUNTA DE OBRAS ESPECIAIS DA SECRETARIA DE ESTADO DE INFRAESTRUTURA E LOGÍSTICA DE MATO GROSSO, NO USO DE SUAS ATRIBUIÇÕES LEGAIS, **RESOLVE:**

APROVAR os Anteprojetos das obras de infraestrutura em área urbana para implantação do corredor de transporte público integrado por meio do bus rapid transport (BRT) nas cidades de Cuiabá e Várzea Grande. elaborados pelo CONSÓRCIO INTEGRAÇÃO (Contrato nº 023/2020/SINFRA) serviços estes resultantes da O.S. nº 001/2021, indicando que os mesmos foram analisados por esta Comissão, sendo verificado que os anteprojetos estão de acordo com os parâmetros estabelecidos pelas Normas vigentes. O referido anteprojeto tem como **responsáveis técnicos** os engenheiros abaixo relacionados, aos quais cabem as responsabilidades técnicas pelos mesmos:

APROVAR os Anteprojetos das obras de infraestrutura em área urbana para implantação do corredor de transporte público integrado por meio do bus rapid transport (BRT) nas cidades de Cuiabá e Várzea Grande. elaborados pelo CONSÓRCIO INTEGRAÇÃO (Contrato nº 023/2020/SINFRA) serviços estes resultantes da O.S. nº 001/2021, indicando que os mesmos foram analisados por esta Comissão, sendo verificado que os anteprojetos estão de acordo com os parâmetros estabelecidos pelas Normas vigentes. Os referidos anteprojetos tem como **responsáveis técnicos** os engenheiros abaixo relacionados, aos quais cabem as responsabilidades técnicas pelos mesmos:

Item	Profissional	CREA/CAU
COORDENAÇÃO E INFRAESTRUTURA	ROGER GAMA VELOSO	1403182442
	ANDRE EUSTAQUIO SILVA FARIA	1412393124
	DANIEL RABHA DE SOUZA	2000186203
Arquitetura, Paisagismo, Urbanístico.	Tiago Carvalho Oakley	000A513520
	Moreno Zaidan Garcia	000A569720
	Klara Anna Maria Kaiser Mori	00A1986600
	Koiti Mori	000A880043

Estudos Funcionais de Transporte e Tráfego	Arlindo Fernandes	2605079473
	Daniela Cardone Del Monte	2603157809
	Felício Hisaaki Sakamoto	2605083179
	Antonio Luiz Mourão Santana	2604924382
Iluminação	Raufe Mendes Barbosa	1208163965
Drenagem	Francisco Antunes Guimaraes Rodrigues	1415952175
Sistema ITS	William Carlos Olanda	2618880358

Cuiabá - MT, 29 de setembro de 2021.

Membros da Comissão:

Engº Marloísio Pereira Alves
Port. 008/2021/SAOESP/SINFRA
(Original assinado)

Engº Rui Higa Tunes
Port. 008/2021/SAOESP/SINFRA
(Original assinado)

Rafael Detoni Morais
Secretário Adjunto de Gestão e Planejamento Metropolitano
SAGPM/SINFRA
(Original assinado)

De acordo:

Eng.º Isaac Nascimento Filho
Secretário Adjunto de Obras Especiais
SAOESP/
(Original assinado)

PORTARIA Nº 112/2021/SAOR/SINFRA

A Secretaria de Estado de Infraestrutura e Logística, no uso de suas atribuições e prerrogativas legais, considerando as disposições da Lei Federal nº. 8666, de 21 de junho de 1993, Seção IV, Art. 67, por meio do Secretário Adjunto de Obras Rodoviárias **Engº NILTON DE BRITTO**, respaldado pela Portaria nº 016/2019/GS/SINFRA, de 21 de fevereiro de 2019, RESOLVE:

Art. 1º Nomear servidores como representantes da Secretaria de Estado de Infraestrutura e Logística para a fiscalização do Instrumento Contratual nº **043/2021**, celebrado com **O CONSÓRCIO MTSUL - SBS ENGENHARIA - FUTURE ATP - VEREDA**, cujo objeto é a **Contratação Integrada de Empresa para Elaboração dos Projetos Básico e Executivo de Engenharia e Execução das Obras de Implantação e Melhoria Viária do Contorno Norte de Cuiabá - Várzea Grande, incluindo a elaboração dos Projetos Básico e Executivo de Engenharia e Execução de Obras de Arte Especiais, na Rodovia BR163/MT, numa extensão de 21,50 Km.**

Parágrafo Único. Por se tratar de uma obra de grande vulto e elevada complexidade, o Secretário Adjunto de Obras Rodoviárias, resolve designar uma Comissão de Fiscalização.

Art. 2º Ficam designados, para a composição da referida comissão, sob a presidência do primeiro, e no seu impedimento, sob a presidência do segundo, e no seu impedimento, sob a presidência do terceiro, os seguintes servidores:

Eng.º LUDMILSON MARTINS DE ASSIS - Matrícula nº 57055;
Eng.º GISLEY BRITO - Matrícula nº 3066019;
Eng.º FABRÍCIO SOUZA MOLINA - Matrícula nº 65190.

Art. 3º Fica estabelecido que a Comissão tem a missão de acompanhar e fiscalizar a obra, elaborar medições, calcular reajustes, propor aditivos de prazos e valores e executar demais atos atinentes à execução do objeto contratado, observando as cláusulas contratuais, a legislação e normas correlatas vigentes, e ao final, elaborar o Termo de Recebimento Provisório, conforme prevê a alínea "a", do artigo 73, da Lei nº 8.666/93.

Art. 4º Ficam designadas, como **Gestoras do Contrato** as servidoras: **ANA PAULA DA CONCEIÇÃO SANTANA (COORDENADORA SUEF I), JÚLIA TORRES MULLER-(SUB I) e MARISOL CASTRO SODRÉ-(SUB II)** para em conjunto ou isoladamente exercerem a gestão do contrato, com a missão de acompanhamento gerencial, competindo-lhe zelar pela correta instrução dos processos de medições, reajustes, aditivos de prazos e valores, procedimentos de penalização e demais atos inerentes a gestão, de forma a zelar pelo fiel cumprimento de suas cláusulas e prazos.

Art. 5º. Esta portaria entra em vigor na data da sua publicação, revogando as demais disposições em contrário.

Cuiabá, 29 de Setembro de 2021.

Engº Nilton de Britto
Secretário Adjunto de Obras Rodoviárias
SAOR/SINFRA/MT
(documento original assinado)

SESP

SECRETARIA DE ESTADO DE SEGURANÇA PÚBLICA

EXTRATO DO TERMO DE CESSÃO DE USO DE BEM MÓVEL Nº
004/2021

DA ESPÉCIE: Cessão de Uso de Veículo, a título gratuito, que entre si celebram o Estado de Mato Grosso, por intermédio da SECRETARIA DE ESTADO DE SEGURANÇA PÚBLICA - SESP, e o MUNICÍPIO DE POXORÉO - MT.

DO OBJETO: O presente Termo tem por objeto a cessão de uso 01 (uma) Motocicleta Honda/XRE 300 2015 de placa QBB4439, e 01 (uma) Motocicleta Honda/XRE 300 2015 de placa QBB5999, , 01 (uma) Motocicleta Honda/XRE 300 2015 de placa QBB3069, , 01 (uma) Motocicleta Honda/XRE 300 2015 de placa QBB9029, , 01 (um) MICRO-ONIBUS VOLARE W9 de placa nº OBK0827, 01 (um) MICRO-ONIBUS MARCOPOLO VOLARE W9 de placa OBK0447 e CAMINHÃO/BOMBEIRO VW de placa KAN8406, para o uso exclusivo das repartições agregadas ao Município de Poxoréio - MT. DATA DE ASSINATURA: 29/09/2021.

ASSINATURA: Sr. NELSON ANTONIO PAIM- Prefeito Municipal de Poxoréio - MT e o Sr. ALEXANDRE BUSTAMANTE DOS SANTOS - Secretário de Estado de Segurança Pública - SESP.

PORTARIA Nº 68/2021/GAB- SAAP/SESP

Institui comissão para elaborar o Plano de Longo Prazo do Sistema Penitenciário - PLPSP 2022- 2031.

CONSIDERANDO a Publicação do Plano Estadual de Segurança Pública - 2020/2030, nos termos da Portaria nº 241/2020/GAB/SESP.

RESOLVE:

Art. 1º Fica instituído, no âmbito da Secretaria Adjunta de Administração Penitenciária - SAAP/SESP, comissão para elaboração do Plano de Longo Prazo do Sistema Penitenciário - PLPSP 2022-2031.

Art. 2º- A referida comissão será composta pelos servidores abaixo designados:

Presidente: Jean Carlos Gonçalves- Secretário de Estado de Segurança Pública

Equipe de Coordenação: Bernardo Moraes Filho - UMISP/SAAP/SESP
Daiane Benevides Fernandes - UMISP/SAAP/SESP
Débora Ferreira Pimenta - UMISP/SAAP/SESP

Edson Pereira Cruz - GAB-SAAP/SESP
Fabiana B. Ferreira de Siqueira Thiel- GAB-SAAP/SESP
Aline Vilar Barbosa - Ouvidoria/SAAP/SESP
Anderson Santana da Costa - SRLSP/SAAP/SESP
João Batista Alves Borba - SROSP/SAAP/SESP
Sibele Nardoni Roika - S.P.P./SAAP/SESP
Jonathan Francisco Pereira- CEASP/SAAP/SESP
Rildo Pereira da Silva- GALP/SAAP/SESP
Hermínia Dantas de Brito - COIPEN

Art. 3º- O prazo de elaboração será de 60 (sessenta) dias, prorrogável por igual período.

Art. 4º- A aprovação do Plano de Longo Prazo do Sistema Penitenciário de Mato Grosso se dará por meio de Portaria emitida pelo Secretário de Estado da Pasta.

Art. 5º- A publicação do Plano de Longo Prazo do Sistema Penitenciário de Mato Grosso, assim que aprovado, ocorrerá no website desta Secretaria de Estado de Segurança Pública, no endereço < <http://www.seguranca.mt.gov.br>>.

Art. 6º- Esta portaria entra em vigor na data de sua publicação.

Art. 7º- Revogam-se as disposições em contrário.

Cuiabá, 29 de julho de 2021.

Original assinado
JEAN CARLOS GONÇALVES
Secretário Adjunto de Administração Penitenciária
Secretaria de Estado de Segurança Pública

SEFUC

SECRETARIA DE ESTADO DE EDUCAÇÃO

Extrato de Contrato Pregão Presencial 002/2021 A Secretária de Estado de Educação do Estado de Mato Grosso, no uso de suas atribuições, por intermédio da Câmara de Negócios da Alimentação Escolar do Município de Cláudia/MT, torna público o presente contrato, oriundo do **Pregão Presencial com RP n.º 002/2021**, Ata de Registro de Preços n.º 007/2021, segundo Resolução 26/2013/FNDE/PNAE, e legislação vigente, para aquisição de gêneros alimentícios, para compor a alimentação escolar do município de Cláudia/MT, **Contratante:** Escola Estadual Dorothea Stong. **Contratada:** M L Trento Mercado, CNPJ nº 18.356.823/0001-10, R\$ 15.855,64. **Contratante:** Escola Estadual Florestan Fernandes. **Contratada:** M L Trento Mercado, CNPJ nº 18.356.823/0001-10, R\$ 13.812,43, **Contratante:** Escola Estadual Manoel Soares Campos. **Contratada:** M L Trento Mercado, CNPJ nº 18.356.823/0001-10, R\$ 38.146,42. **Contratante:** Escola Estadual Rubem Alves. **Contratada:** M L Trento Mercado, CNPJ nº 18.356.823/0001-10, R\$ 14.628,05, Cuiabá/MT/2021.

Extrato de Contrato de Pregão Presencial com Registro de Preço Nº 002/2021. A Secretaria de Estado de Educação de Mato Grosso, no uso de suas atribuições, por intermédio da CÂMARA DE NEGÓCIOS DA ALIMENTAÇÃO ESCOLAR DO MUNICÍPIO DE CUIABÁ/MT, torna público o presente contrato, oriundo do Pregão Presencial com RP n.º 002/2021, Ata de Registro de Preços nº 001, segundo Resolução 26/2013/FNDE/PNAE e legislação vigente, para aquisição de gêneros alimentícios para compor a alimentação escolar estaduais do município de Cuiabá; **Contratante:** EE Agenor Ferreira Leão, **Contratada:** a) JM da Penha, CNPJ: 35.741.897/0001-99 R\$ 2.166,30; b) Vitória Alimentos, CNPJ: 11.072.640/0001-23, R\$ 8.380,20; c) Fenix Comércio e Serviços, CNPJ: 40.843.002/0001-67, R\$ 7.275,42; d) Comercial Arena Sutil Eireli CNPJ: 21.207.506/0001-46 R\$ 739,50; **Contratante:** EE Alcebiades Calhao **Contratada:** a) JM da Penha, CNPJ: 35.741.897/0001-99 R\$ 5.873,80; b) Vitória Alimentos, CNPJ: 11.072.640/0001-23, R\$ 7.573,80; c) Fenix Comércio e Serviços, CNPJ: 40.843.002/0001-67, R\$ 2.831,40; d) Comercial Arena Sutil Eireli CNPJ: 21.207.506/0001-46 R\$ 6.188,50; **Valor dos Contratos** R\$ 22.467,50; **Contratante:** EE Alice Fontes Pinheiro, **Contratada:** a) JM da Penha, CNPJ: 35.741.897/0001-99 R\$ 1.236,70; b) Vitória Alimentos, CNPJ: 11.072.640/0001-23, R\$ 4.767,70; c) Fenix Comércio e Serviços, CNPJ: 40.843.002/0001-67, R\$ 4.411,16; d) Comercial Arena Sutil Eireli CNPJ: 21.207.506/0001-46 R\$ 1.297,50; **Contratante:** EE Alina do Nascimento Tocantins, **Contratada:** a) JM da Penha, CNPJ: 35.741.897/0001-99 R\$ 830,00; b) Vitória Alimentos, CNPJ: 11.072.640/0001-23, R\$ 1.500,00; c) Comercial Arena Sutil Eireli CNPJ: 21.207.506/0001-46 R\$ 625,00; **Contratante:** EE Ana Maria do Couto, **Contratada:** a) JM da Penha, CNPJ: 35.741.897/0001-99 R\$ 19.628,34; b) Vitória Alimentos, CNPJ: 11.072.640/0001-23, R\$ 15.413,30; c) Fenix Comércio e Serviços, CNPJ: 40.843.002/0001-67, R\$ 2.273,00; d) Comercial Arena Sutil Eireli CNPJ: 21.207.506/0001-46 R\$ 15.331,25; **Contratante:** E.E. André Avelino Ribeiro: **Contratada:** a) JM da Penha, CNPJ: 35.741.897/0001-99 R\$ 26.596,42; b) Vitória Alimentos, CNPJ: 11.072.640/0001-23, R\$ 15.413,30; c) Fenix Comércio e Serviços, CNPJ: 40.843.002/0001-67, R\$ 730,80; d) Comercial Arena Sutil Eireli CNPJ: 21.207.506/0001-46 R\$ 4.359,50; **Contratante:** EE André Luiz da Silva Reis **Contratada:** a) JM da Penha, CNPJ: 35.741.897/0001-99, R\$ 6.250,00; b) Vitória Alimentos, CNPJ: 11.072.640/0001-23, R\$ 5.057,00; c) Fenix Comércio e Serviços, CNPJ: 40.843.002/0001-67, R\$ 2.286,00; d) Comercial Arena Sutil Eireli CNPJ: 21.207.506/0001-46 R\$ 1.950,00; **Contratante:** EE Antônio Epaminondas **Contratada:** a) JM da Penha, CNPJ: 35.741.897/0001-99 R\$ 13.126,44; b) Vitória Alimentos, CNPJ: 11.072.640/0001-23, R\$ 9.288,10; c) Fenix Comércio e Serviços, CNPJ: 40.843.002/0001-67, R\$ 7.620,44; d) Comercial Arena Sutil Eireli CNPJ: 21.207.506/0001-46 R\$ 12.601,29; **Contratante:** EE Aureolina Eustácio Ribeiro, **Contratada:** a) JM da Penha, CNPJ: 35.741.897/0001-99, R\$ 5.386,12; b) Vitória Alimentos, CNPJ: 11.072.640/0001-23, R\$ 3.146,80; c) Fenix Comércio e Serviços, CNPJ: 40.843.002/0001-67, R\$ 139,20; d) Comercial Arena Sutil Eireli CNPJ: 21.207.506/0001-46 R\$ 858,50; **Contratante:** EE Barão de Melgaço, **Contratada:** a) JM da Penha, CNPJ: 35.741.897/0001-99 R\$ 771,90; b) Vitória Alimentos CNPJ: 11.072.640/0001-23, R\$ 2.974,90; c) Fenix Comércio e Serviços, CNPJ: 40.843.002/0001-67, R\$ 2.584,82; d) Comercial Arena Sutil Eireli CNPJ: 21.207.506/0001-46 R\$ 263,50; **Contratante:** EE Professor Benedito de Carvalho, **Contratada:** a) JM da Penha, CNPJ: 35.741.897/0001-99 R\$ 9.710,96; b) Vitória Alimentos CNPJ: 11.072.640/0001-23, R\$ 5.987,90; c) Fenix Comércio e Serviços, CNPJ: 40.843.002/0001-67, R\$ 0; d) Comercial Arena Sutil Eireli CNPJ: 21.207.506/0001-46 R\$ 527,00; **Contratante:** EE. C.E.A.A.D.A. Prof.ª Arlete Pereira Migueletti, **Contratada:** a) JM da Penha, CNPJ: 35.741.897/0001-99 R\$ 4.822,40; b) Vitória Alimentos, CNPJ:

11.072.640/0001-23, R\$ 3.329,20 c) Fenix Comércio e Serviços, CNPJ: 40.843.002/0001-67, R\$ 87,00; d) Comercial Arena Sutil Eireli CNPJ: 21.207.506/0001-46 R\$ 1.831,50; **Contratante:** EDIEB Professora Alмира Amorim da Silva, **Contratada:** a) JM da Penha, CNPJ: 35.741.897/0001-99 R\$ 13.301,66; b) Vitória Alimentos, CNPJ: 11.072.640/0001-23, R\$ 7.769,00; c) Fenix Comércio e Serviços, CNPJ: 40.843.002/0001-67, R\$ 2.038,70; d) Comercial Arena Sutil Eireli CNPJ: 21.207.506/0001-46 R\$ 5.536,63; **Contratante:** EDIEB Professor Antônio Cesário Neto, **Contratada:** a) JM da Penha, CNPJ: 35.741.897/0001-99 R\$ 3.237,00; b) Vitória Alimentos, CNPJ: 11.072.640/0001-23, R\$ 10.834,60; c) Fenix Comércio e Serviços, CNPJ: 40.843.002/0001-67, R\$ 504,60; d) Comercial Arena Sutil Eireli CNPJ: 21.207.506/0001-46 R\$ 19.441,00; **Contratante:** EE Cleinia Rosalina Souza **Contratada:** a) JM da Penha, CNPJ: 35.741.897/0001-99 R\$ 9.619,70; b) Vitória Alimentos, CNPJ: 11.072.640/0001-23, R\$ 13.941,60; c) Fenix Comércio e Serviços, CNPJ: 40.843.002/0001-67, R\$ 10.188,28; d) Comercial Arena Sutil Eireli CNPJ: 21.207.506/0001-46 R\$ 38.773,87; **Contratante:** EE Creche Maria Eunice Duarte Barros, **Contratada:** a) JM da Penha, CNPJ: 35.741.897/0001-99, R\$ 8.899,70; b) Vitória Alimentos, CNPJ: 11.072.640/0001-23, R\$ 5.634,90; c) Comercial Arena Sutil Eireli CNPJ: 21.207.506/0001-46 R\$ 18.797,00; **Valor dos Contratos** R\$ 33.331,60; **Contratante:** EE Creche Nasla Joaquina Aschar, **Contratada:** a) JM da Penha, CNPJ: 35.741.897/0001-99 R\$ 11.476,68; b) Vitória Alimentos, CNPJ: 11.072.640/0001-23, R\$ 14.815,70; c) Fenix Comércio e Serviços, CNPJ: 40.843.002/0001-67, R\$ 6.802,20; d) Comercial Arena Sutil Eireli CNPJ: 21.207.506/0001-46 R\$ 8.879,00; **Contratante:** EE Militar Tiradentes, **Contratada:** a) JM DA Penha, CNPJ: 35.741.897/0001-99 R\$ 11.050,40; b) Vitória Alimentos, CNPJ: 11.072.640/0001-23, R\$ 12.463,40; c) Fenix Comércio e Serviços, CNPJ: 40.843.002/0001-67, R\$ 6.325,44; d) Comercial Arena Sutil Eireli CNPJ: 21.207.506/0001-46 R\$ 11.483,50; **Contratante:** EE Livre Aprender, **Contratada:** a) JM da Penha, CNPJ: 35.741.897/0001-99, R\$ 5.129,40; b) Vitória Alimentos, CNPJ: 11.072.640/0001-23, R\$ 6.900,30; c) Fenix Comércio e Serviços, CNPJ: 40.843.002/0001-67, R\$ 5.598,14; d) Comercial Arena Sutil Eireli CNPJ: 21.207.506/0001-46 R\$ 18.829,46; **Contratante:** EE Dione Augusta Silva Souza, **Contratada:** a) JM da Penha, CNPJ: 35.741.897/0001-99 R\$ 30.072,68; b) Vitória Alimentos, CNPJ: 11.072.640/0001-23, R\$ 18.560,10; c) Comercial Arena Sutil Eireli CNPJ: 21.207.506/0001-46 R\$ 3.678,50; **Contratante:** EE Professora Diva Huguene de Siqueira Bastos, **Contratada:** a) JM da Penha, CNPJ: 35.741.897/0001-99, R\$ 4.902,60; b) Vitória Alimentos, CNPJ: 11.072.640/0001-23, R\$ 13.924,23; c) Comercial Arena Sutil Eireli CNPJ: 21.207.506/0001-46 R\$ 1.934,00; EE Djalma Ferreira, **Contratada:** a) JM da Penha, CNPJ: 35.741.897/0001-99 R\$ 9.968,30; b) Vitória Alimentos, CNPJ: 11.072.640/0001-23, R\$ 13.411,80; c) Fenix Comércio e Serviços, CNPJ: 40.843.002/0001-67, R\$ 10.892,68; d) Comercial Arena Sutil Eireli CNPJ: 21.207.506/0001-46 R\$ 28.902,00; **Contratante:** EE. Dom Francisco de Aquino Corrêa, **Contratada:** a) JM da Penha, CNPJ: 35.741.897/0001-99 R\$ 1.435,90; b) Vitória Alimento, CNPJ: 11.072.640/0001-23, R\$ 5.547,20; c) Fenix Comércio e Serviços, CNPJ: 40.843.002/0001-67, R\$ 249,40 d) Comercial Arena Sutil Eireli CNPJ: 21.207.506/0001-46 R\$ 9.444,50; **Contratante:** EE Dom José do Despraiado, **Contratada:** a) JM da Penha, CNPJ: 35.741.897/0001-99 R\$ 1.386,10; b) Vitória Alimento, CNPJ: 11.072.640/0001-23, R\$ 5.365,30; c) Fenix Comércio e Serviços, CNPJ: 40.843.002/0001-67, R\$ 237,80 d) Comercial Arena Sutil Eireli CNPJ: 21.207.506/0001-46 R\$ 9.129,50; **Contratante:** EE Professora Eliane Digigov Santana, **Contratada:** a) JM da Penha, CNPJ: 35.741.897/0001-99 R\$ 21.879,14; b) Vitória Alimentos, CNPJ: 11.072.640/0001-23, R\$ 13.503,60; c) Fenix Comércio e Serviços, CNPJ: 40.843.002/0001-67, R\$ 603,20; d) Comercial Arena Sutil Eireli CNPJ: 21.207.506/0001-46 R\$ 3.580,00; **Contratante:** EE Especial Raio de Sol, **Contratada:** a) JM da Penha, CNPJ: 35.741.897/0001-99 R\$ 8.597,46; b) Vitória Alimentos, CNPJ: 11.072.640/0001-23, R\$ 6.703,40; c) Fenix Comércio e Serviços, CNPJ: 40.843.002/0001-67, R\$ 411,40; d) Comercial Arena Sutil Eireli CNPJ: 21.207.506/0001-46 R\$ 10.636,50; **Contratante:** EE Dr. Estevão Alves Corrêa, **Contratada:** a) JM da Penha, CNPJ: 35.741.897/0001-99 R\$ 31.566,76; b) Vitória Alimentos, CNPJ: 11.072.640/0001-23, R\$ 18.453,20; c) Fenix Comércio e Serviços, CNPJ: 40.843.002/0001-67, R\$ 823,60; d) Comercial Arena Sutil Eireli CNPJ: 21.207.506/0001-46 R\$ 33.297,50; **Contratante:** EE Filogônio Correia, **Contratada:** a) Fenix Comércio e Serviços, CNPJ: 40.843.002/0001-67, R\$ 4.554,56; b) Comercial Arena Sutil Eireli CNPJ: 21.207.506/0001-46 R\$ 15.311,95; **Contratante:** EE Francisco Alexandre Ferreira Mendes, **Contratada:** a) JM da Penha, CNPJ: 35.741.897/0001-99 R\$ 12.786,28; b) Vitória Alimentos, CNPJ: 11.072.640/0001-23, R\$ 7.473,80; c) Comercial Arena Sutil Eireli CNPJ: 21.207.506/0001-46 R\$ 1.441,50; **Contratante:** EE Governador José Fragelli, **Contratada:** a) JM da Penha, CNPJ: 35.741.897/0001-99 R\$ 14.881,90; b) Vitória Alimentos, CNPJ: 11.072.640/0001-23, R\$ 21.010,70; c) Fenix Comércio e Serviços, CNPJ: 40.843.002/0001-67, R\$ 23.399,32; d) Comercial Arena Sutil Eireli CNPJ: 21.207.506/0001-46 R\$ 43.921,00; **Contratante:** EE Gustavo Kulmann, **Contratada:** a) JM da Penha, CNPJ:

35.741.897/0001-99 R\$ 672,30; b) Vitória Alimentos, CNPJ: 11.072.640/0001-23, R\$ 2.608,50; c) Fenix Comércio e Serviços, CNPJ: 40.843.002/0001-67, R\$ 116,00; d) Comercial Arena Sutil Eireli CNPJ: 21.207.506/0001-46 R\$ 59.337,90; **Contratante:** EE Hélio Palma de Arruda, **Contratada:** a) JM da Penha, CNPJ: 35.741.897/0001-99 R\$ 3.095,90; b) Vitória Alimentos, CNPJ: 11.072.640/0001-23, R\$ 11.967,00; c) Fenix Comércio e Serviços, CNPJ: 40.843.002/0001-67, R\$ 533,60; d) Comercial Arena Sutil Eireli CNPJ: 21.207.506/0001-46 R\$ 20.345,50; **Contratante:** EE Prof. Heliodoro Capistrano da Silva, **Contratada:** a) JM da Penha, CNPJ: 35.741.897/0001-99 R\$ 16.658,52; b) Vitória Alimentos, CNPJ: 11.072.640/0001-23, R\$ 17.166,10; c) Fenix Comércio e Serviços, CNPJ: 40.843.002/0001-67, R\$ 8.210,68; d) Comercial Arena Sutil Eireli CNPJ: 21.207.506/0001-46 R\$ 4.548,00; **Contratante:** EE Professora Hermelinda de Figueiredo, **Contratada:** a) JM da Penha, CNPJ: 35.741.897/0001-99 R\$ 1.328,00; b) Vitória Alimentos, CNPJ: 11.072.640/0001-23, R\$ 5.080,00; c) Fenix Comércio e Serviços, CNPJ: 40.843.002/0001-67, R\$ 1.239,46; d) Comercial Arena Sutil Eireli CNPJ: 21.207.506/0001-46 R\$ 8.141,00; **Contratante:** EE Historiador Rubens de Mendonça, **Contratada:** a) JM DA PENHA, CNPJ: 35.741.897/0001-99 R\$ 11.757,26; b) Vitória Alimentos, CNPJ: 11.072.640/0001-23, R\$ 7.250,00; c) Comercial Arena Sutil Eireli CNPJ: 21.207.506/0001-46 R\$ 1.922,50; **Contratante:** EE João Brienne de Camargo, **Contratada:** a) JM da Penha, CNPJ: 35.741.897/0001-99 R\$ 4.064,30; b) Vitória Alimentos, CNPJ: 11.072.640/0001-23, R\$ 9.597,00; c) Fenix Comércio e Serviços, CNPJ: 40.843.002/0001-67, R\$ 4.620,80; d) Comercial Arena Sutil Eireli CNPJ: 21.207.506/0001-46 R\$ 2.504,50; **Contratante:** EE Professor João Crisóstomo de Figueiredo, **Contratada:** a) JM da Penha, CNPJ: 35.741.897/0001-99 R\$ 14.188,00; b) Vitória Alimentos, CNPJ: 11.072.640/0001-23, R\$ 8.152,00; c) Fenix Comércio e Serviços, CNPJ: 40.843.002/0001-67, R\$ 1.691,60; d) Comercial Arena Sutil Eireli CNPJ: 21.207.506/0001-46 R\$ 4.689,50; **Contratante:** EE Joaquina Cerqueira Caldas, **Contratada:** a) JM da Penha, CNPJ: 35.741.897/0001-99 R\$ 1.477,40; b) Vitória Alimentos, CNPJ: 11.072.640/0001-23, R\$ 5.706,00; c) Fenix Comércio e Serviços, CNPJ: 40.843.002/0001-67, R\$ 255,20; d) Comercial Arena Sutil Eireli CNPJ: 21.207.506/0001-46 R\$ 9.695,50; **Valor dos Contratos** R\$ 17.134,10; **Contratante:** EE José de Mesquita, **Contratada:** a) JM da Penha, CNPJ: 35.741.897/0001-99 R\$ 1.743,00; b) Vitória Alimentos, CNPJ: 11.072.640/0001-23, R\$ 17.582,40; c) Fenix Comércio e Serviços, CNPJ: 40.843.002/0001-67, R\$ 3.743,04; d) Comercial Arena Sutil Eireli CNPJ: 21.207.506/0001-46 R\$ 5.868,00; **Contratante:** EE Juarez Rodrigues dos Anjos, **Contratada:** a) JM da Penha, CNPJ: 35.741.897/0001-99 R\$ 19.884,70; b) Vitória Alimentos, CNPJ: 11.072.640/0001-23, R\$ 16.324,70; c) Fenix Comércio e Serviços, CNPJ: 40.843.002/0001-67, R\$ 5.850,54; d) Comercial Arena Sutil Eireli CNPJ: 21.207.506/0001-46 R\$ 4.470,00; **Contratante:** EE Leônidas Antero de Matos, **Contratada:** a) JM da Penha, CNPJ: 35.741.897/0001-99 R\$ 15.652,70; b) Vitória Alimentos, CNPJ: 11.072.640/0001-23, R\$ 9.657,30; c) Fenix Comércio e Serviços, CNPJ: 40.843.002/0001-67, R\$ 412,92; d) Comercial Arena Sutil Eireli CNPJ: 21.207.506/0001-46 R\$ 2.561,00; **Contratante:** EE Leovegildo Melo, **Contratada:** a) JM da Penha, CNPJ: 35.741.897/0001-99 R\$ 4.042,10; b) Fenix Comércio e Serviços, CNPJ: 40.843.002/0001-67, R\$ 429,20; c) Comercial Arena Sutil Eireli CNPJ: 21.207.506/0001-46 R\$ 17.476,00; **Contratante:** EE Liceu Cuiabano Maria de A. Muller, **Contratada:** a) JM da Penha, CNPJ: 35.741.897/0001-99 R\$ 5.229,00; b) Vitória Alimentos, CNPJ: 11.072.640/0001-23, R\$ 20.078,00; c) Fenix Comércio e Serviços, CNPJ: 40.843.002/0001-67, R\$ 19.607,32; d) Comercial Arena Sutil Eireli CNPJ: 21.207.506/0001-46 R\$ 2.055,00; **Contratante:** EE Malik Didier Namer Zahafi, **Contratada:** a) JM da Penha, CNPJ: 35.741.897/0001-99 R\$ 4.863,80; b) Vitória Alimentos, CNPJ: 11.072.640/0001-23, R\$ 18.817,00; c) Fenix Comércio e Serviços, CNPJ: 40.843.002/0001-67, R\$ 4.535,02; d) Comercial Arena Sutil Eireli CNPJ: 21.207.506/0001-46 R\$ 6.093,73; **Contratante:** EE Manoel Cavalcanti Prouença, **Contratada:** a) JM da Penha, CNPJ: 35.741.897/0001-99 R\$ 12.936,46; b) Vitória Alimentos, CNPJ: 11.072.640/0001-23, R\$ 7.563,80; c) Fenix Comércio e Serviços, CNPJ: 40.843.002/0001-67, R\$ 336,40; d) Comercial Arena Sutil Eireli CNPJ: 21.207.506/0001-46 R\$ 2.055,00; **Contratante:** EE Marcelina de Campos, **Contratada:** a) JM da Penha, CNPJ: 35.741.897/0001-99 R\$ 1.817,70; b) Vitória Alimentos, CNPJ: 11.072.640/0001-23, R\$ 7.018,10; c) Comercial Arena Sutil Eireli CNPJ: 21.207.506/0001-46 R\$ 1.903,00; **Contratante:** EE. Maria Hermínia Alves, **Contratada:** a) JM da Penha, CNPJ: 35.741.897/0001-99 R\$ 15.690,30; b) Vitória Alimentos, CNPJ: 11.072.640/0001-23, R\$ 12.216,50; c) Fenix Comércio e Srvços, CNPJ: 40.843.002/0001-67, R\$ 545,20; d) Comercial Arena Sutil Eireli CNPJ: 21.207.506/0001-46 R\$ 20.762,50; **Contratante:** EE Mariana Luiza Moreira, **Contratada:** a) JM da Penha, CNPJ: 35.741.897/0001-99 R\$ 12.383,66; b) Vitória Alimentos, CNPJ: 11.072.640/0001-23, R\$ 7.225,00; c) Comercial Arena Sutil Eireli CNPJ: 21.207.506/0001-46 R\$ 1.133,50; **Contratante:** E.E Dr. Mario de Castro, **Contratada:** a) JM da Penha, CNPJ: 35.741.897/0001-99 R\$ 21.730,58; b) Vitória Alimentos, CNPJ: 11.072.640/0001-23, R\$ 22.065,70; c) Fenix Comércio e Serviços, CNPJ: 40.843.002/0001-67, R\$ 986,00; d) Comercial Arena Sutil Eireli CNPJ:

21.207.506/0001-46 R\$ 24.959,50; **Contratante:** EE Meninos do Futuro, **Contratada:** a) JM da Penha, CNPJ: 35.741.897/0001-99 R\$ 972,02; b) Vitória Alimentos, CNPJ: 11.072.640/0001-23, R\$ 22.065,70; c) Fenix Comércio e Serviços, CNPJ: 40.843.002/0001-67, R\$ 986,00; d) Comercial Arena Sutil Eireli CNPJ: 21.207.506/0001-46 R\$ 30.745,82; **Contratante:** EE Professora Paciana Torres de Santana, **Contratada:** a) JM da Penha, CNPJ: 35.741.897/0001-99 R\$ 3.029,50; b) Vitória Alimentos, CNPJ: 11.072.640/0001-23, R\$ 11.723,20; c) Fenix Comércio e Serviços, CNPJ: 40.843.002/0001-67, R\$ 2.814,84; d) Comercial Arena Sutil Eireli CNPJ: 21.207.506/0001-46 R\$ 24.582,36; **Contratante:** EE Pascoal Moreira Cabral, **Contratada:** a) JM da Penha, CNPJ: 35.741.897/0001-99 R\$ 18.671,02; b) Vitória Alimentos, CNPJ: 11.072.640/0001-23, R\$ 11.527,00; c) Fenix Comércio e Serviços, CNPJ: 40.843.002/0001-67, R\$ 516,20; d) Comercial Arena Sutil Eireli CNPJ: 21.207.506/0001-46 R\$ 3.062,00; **Contratante:** EE Pascoal Ramos, **Contratada:** a) JM da Penha, CNPJ: 35.741.897/0001-99 R\$ 29.576,68; b) Vitória Alimentos, CNPJ: 11.072.640/0001-23, R\$ 17.283,00; c) Comercial Arena Sutil Eireli CNPJ: 21.207.506/0001-46 R\$ 4.703,50; **Contratante:** EE Padre Ernesto Camilo, **Contratada:** a) JM da Penha, CNPJ: 35.741.897/0001-99 R\$ 2.905,00; b) Vitória Alimentos, CNPJ: 11.072.640/0001-23, R\$ 11.228,20; c) Fenix Comércio e Serviços, CNPJ: 40.843.002/0001-67, R\$ 498,80; d) Comercial Arena Sutil Eireli CNPJ: 21.207.506/0001-46 R\$ 2.980,50; **Contratante:** EE Padre Firmino Pinto Duarte Filho, **Contratada:** a) JM da Penha, CNPJ: 35.741.897/0001-99 R\$ 14.072,60; b) Vitória Alimentos, CNPJ: 11.072.640/0001-23, R\$ 8.679,00; c) Fenix Comércio e Serviços, CNPJ: 40.843.002/0001-67, R\$ 388,60; d) Comercial Arena Sutil Eireli CNPJ: 21.207.506/0001-46 R\$ 2.302,00; **Contratante:** EE Padre João Panarotto, **Contratada:** a) JM da Penha, CNPJ: 35.741.897/0001-99 R\$ 8.540,00; b) Vitória Alimentos, CNPJ: 11.072.640/0001-23, R\$ 11.620,00; c) Fenix Comércio e Serviços, CNPJ: 40.843.002/0001-67, R\$ 9.249,48; d) Comercial Arena Sutil Eireli CNPJ: 21.207.506/0001-46 R\$ 26.207,42; **Contratante:** EE Padre Wanir Delfino César, **Contratada:** a) JM da Penha, CNPJ: 35.741.897/0001-99 R\$ 13.856,96; b) Vitória Alimentos, CNPJ: 11.072.640/0001-23, R\$ 7.033,10; c) Fenix Comércio e Serviços, CNPJ: 40.843.002/0001-67, R\$ 892,20; d) Comercial Arena Sutil Eireli CNPJ: 21.207.506/0001-46 R\$ 2.249,14; **Contratante:** EE Presidente Médico, **Contratada:** a) Vitória Alimentos, CNPJ: 11.072.640/0001-23, R\$ 19.780,03; b) Fenix Comércio e Serviços, CNPJ: 40.843.002/0001-67, R\$ 881,60; c) Comercial Arena Sutil Eireli CNPJ: 21.207.506/0001-46 R\$ 37.508,10; **Contratante:** EE Professor Rafael Rueda, **Contratada:** a) JM da Penha, CNPJ: 35.741.897/0001-99 R\$ 7.830,00; b) Vitória Alimentos, CNPJ: 11.072.640/0001-23, R\$ 17.312,70; c) Fenix Comércio e Serviços, CNPJ: 40.843.002/0001-67, R\$ 5.430,80; d) Comercial Arena Sutil Eireli CNPJ: 21.207.506/0001-46 R\$ 20.915,50; **Contratante:** a) EE Raimundo Pinheiro da Silva, **Contratada:** a) JM da Penha, CNPJ: 35.741.897/0001-99 R\$ 2.979,70; b) Vitória Alimentos, CNPJ: 11.072.640/0001-23, R\$ 11.527,00; c) Fenix Comércio e Serviços, CNPJ: 40.843.002/0001-67, R\$ 516,20; d) Comercial Arena Sutil Eireli CNPJ: 21.207.506/0001-46 R\$ 20.777,70; **Contratante:** EE Rodolfo Augusto T. Curvo, **Contratada:** a) JM da Penha, CNPJ: 35.741.897/0001-99 R\$ 31.842,54; b) Vitória Alimentos, CNPJ: 11.072.640/0001-23, R\$ 19.648,40; c) Comercial Arena Sutil Eireli CNPJ: 21.207.506/0001-46 R\$ 1.734,00; **Contratante:** EE Santos Dumont, **Contratada:** a) JM da Penha, CNPJ: 35.741.897/0001-99 R\$ 6.929,42; b) Vitória Alimentos, CNPJ: 11.072.640/0001-23, R\$ 4.250,40; c) Fenix Comércio e Serviços, CNPJ: 40.843.002/0001-67, R\$ 3.712,56; d) Comercial Arena Sutil Eireli CNPJ: 21.207.506/0001-46 R\$ 374,00; **Contratante:** EE Senador Azeredo, **Contratada:** a) JM da Penha, CNPJ: 35.741.897/0001-99 R\$ 1.195,20; b) Vitória Alimentos, CNPJ: 11.072.640/0001-23, R\$ 5.912,90; c) Fenix Comércio e Serviços, CNPJ: 40.843.002/0001-67, R\$ 5.129,72; d) Comercial Arena Sutil Eireli CNPJ: 21.207.506/0001-46 R\$ 518,50; **Contratante:** EE Souza Bandeira, **Contratada:** a) JM da Penha, CNPJ: 35.741.897/0001-99 R\$ 3.859,50; b) Fenix Comércio e Serviços, CNPJ: 40.843.002/0001-67, R\$ 667,00; c) Comercial Arena Sutil Eireli CNPJ: 21.207.506/0001-46 R\$ 25.376,50; **Contratante:** EE Tancredo de Almeida Neves, **Contratada:** a) JM da Penha, CNPJ: 35.741.897/0001-99 R\$ 10.132,84; b) Vitória Alimentos, CNPJ: 11.072.640/0001-23, R\$ 5.927,90; c) Fenix Comércio e Serviços, CNPJ: 40.843.002/0001-67, R\$ 1.424,80; d) Comercial Arena Sutil Eireli CNPJ: 21.207.506/0001-46 R\$ 11.224,00; **Contratante:** EE Ulisses Cuiabano, **Contratada:** a) JM da Penha, CNPJ: 35.741.897/0001-99 R\$ 5.705,00; b) Vitória Alimentos, CNPJ: 11.072.640/0001-23, R\$ 9.941,10; c) Fenix Comércio e Serviços, CNPJ: 40.843.002/0001-67, R\$ 3.440,60; d) Comercial Arena Sutil Eireli CNPJ: 21.207.506/0001-46 R\$ 6.503,50; **Contratante:** EE Victorino Monteiro da Silva, **Contratada:** a) JM da Penha, CNPJ: 35.741.897/0001-99 R\$ 11.476,68; b) Vitória Alimentos, CNPJ: 11.072.640/0001-23, R\$ 14.815,70; c) Fenix Comércio e Serviços, CNPJ: 40.843.002/0001-67, R\$ 6.809,20; d) Comercial Arena Sutil Eireli CNPJ: 21.207.506/0001-46 R\$ 8.879,00; **Contratante:** EE Zélia Costa de Almeida, **Contratada:** a) JM da Penha, CNPJ: 35.741.897/0001-99 R\$ 2.921,60; b) Vitória Alimentos, CNPJ: 11.072.640/0001-23, R\$ 11.278,20; c) Fenix Comércio e Serviços, CNPJ: 40.843.002/0001-67, R\$ 5.883,82; d) Comercial Arena Sutil Eireli CNPJ: 21.207.506/0001-46 R\$ 17.181,00; Cuiabá/MT/2021.

Extrato de Contrato Pregão Presencial 001/2021 A Secretária de Estado de Educação do Estado de Mato Grosso, no uso de suas atribuições, por intermédio da Câmara de Negócios da Alimentação Escolar do **Município de Juscimeira/MT**, torna público o presente contrato, oriundo do **Pregão Presencial com RP n.º 001/2021**, Ata de Registro de Preços n.º 001/2021, segundo Resolução 26/2013/FNDE/PNAE, e legislação vigente, para aquisição de gêneros alimentícios, para compor a alimentação escolar do município de Juscimeira/MT, **Contratante:** Escola Estadual Antonio Jose de Lima, **Contratada:** COMAJUL - Cooperativa Mista Agropecuária de Juscimeira LTDA, CNPJ nº 03.939.469/0013-12. R\$ 42.500,52, **Contratada:** M. da Silva Ferreira EIRELI - Panificadora Principal, CNPJ nº 31.257.043/0001-80 R\$ 1.520,00, **Contratante:** Escola Estadual João Matheus Barbosa, **Contratada:** COMAJUL - Cooperativa Mista Agropecuária de Juscimeira LTDA, CNPJ nº 03.939.469/0013-12. R\$ 28.777,38, **Contratada:** M.D.A Silva Ferreira EIRELI - Panificadora Principal, CNPJ nº 31.257.043/0001-80 R\$ 1.035,50, **Contratante:** Escola Estadual Campos Sales, **Contratada:** COMAJUL - Cooperativa Mista Agropecuária de Juscimeira LTDA, CNPJ nº 03.939.469/0013-12. R\$ 30.734,09, **Contratada:** M.D.A Silva Ferreira EIRELI - Panificadora Principal, CNPJ nº 31.257.043/0001-80 R\$ 1.111,50, **Contratante:** Escola Estadual Dom Vunibaldo, **Contratada:** COMAJUL - Cooperativa Mista Agropecuária de Juscimeira LTDA, CNPJ nº 03.939.469/0013-12. R\$ 37.125,71, **Contratada:** M.D.A Silva Ferreira EIRELI - Panificadora Principal, CNPJ nº 31.257.043/0001-80 R\$ 1.178,00, **Contratante:** Escola Estadual Senador Filinto Muller, **Contratada:** COMAJUL - Cooperativa Mista Agropecuária de Juscimeira LTDA, CNPJ nº 03.939.469/0013-12. R\$ 10.748,27, **CONTRATADA:** M.D.A Silva Ferreira EIRELI - Panificadora Principal, CNPJ nº 31.257.043/0001-80 R\$ 228,00, **Contratante:** Escola Estadual Santo Antonio de Pádua, **Contratada:** COMAJUL - Cooperativa Mista Agropecuária de Juscimeira LTDA, CNPJ nº 03.939.469/0013-12. R\$ 16.205,06, **Contratada:** M.D.A Silva Ferreira EIRELI - Panificadora Principal, CNPJ nº 31.257.043/0001-80 R\$ 570,00, **Contratante:** Escola Estadual Santa Elvira, **Contratada:** COMAJUL - Cooperativa Mista Agropecuária de Juscimeira LTDA, CNPJ nº 03.939.469/0013-12. R\$ 32.188,97, **Contratada:** M.D.A Silva Ferreira EIRELI - Panificadora Principal, CNPJ nº 31.257.043/0001-80 R\$ 1.016,50, Juscimeira/MT/2021.

Extrato de Contrato Pregão Presencial 002/2021 A Secretária de Estado de Educação do Estado de Mato Grosso, no uso de suas atribuições, por intermédio da Câmara de Negócios da Alimentação Escolar do **Município de Juscimeira/MT**, torna público o presente contrato, oriundo do **Pregão Presencial com RP n.º 002/2021**, Ata de Registro de Preços n.º 001/2021, segundo Resolução 26/2013/FNDE/PNAE, e legislação vigente, para aquisição de gêneros alimentícios, para compor a alimentação escolar do município de Juscimeira/MT, **Contratante:** Escola Estadual Antonio Jose de Lima, **Contratada:** COMAJUL - Cooperativa Mista Agropecuária de Juscimeira LTDA, CNPJ nº 03.939.469/0013-12. R\$ 50.466,69, **Contratante:** Escola Estadual João Matheus Barbosa, **Contratada:** COMAJUL - Cooperativa Mista Agropecuária de Juscimeira LTDA, CNPJ nº 03.939.469/0013-12. R\$ 9.789,58, **Contratante:** Escola Estadual Campos Sales, **Contratada:** COMAJUL - Cooperativa Mista Agropecuária de Juscimeira LTDA, CNPJ nº 03.939.469/0013-12. Valor Total R\$ 4.588,86, **Contratante:** Escola Estadual Dom Vunibaldo, **Contratada:** COMAJUL - Cooperativa Mista Agropecuária de Juscimeira LTDA, CNPJ nº 03.939.469/0013-12. R\$ 11.330,12, **Contratante:** Escola Estadual Senador Filinto Muller, **Contratada:** Comajul - Cooperativa Mista Agropecuária de Juscimeira LTDA, CNPJ nº 03.939.469/0013-12. R\$ 12.291,84, **Contratante:** Escola Estadual Santo Antonio de Pádua, **Contratada:** COMAJUL - Cooperativa Mista Agropecuária de Juscimeira LTDA, CNPJ nº 03.939.469/0013-12. R\$ 16.211,09, **Contratante:** Escola Estadual Santa Elvira, **Contratada:** COMAJUL - Cooperativa Mista Agropecuária de Juscimeira LTDA, CNPJ nº 03.939.469/0013-12. R\$ 35.213,76, **Ordenador de Despesa,** Neuzei Jesus de Moraes, Juscimeira/MT/2021

Extrato De Contrato Chamada Pública Nº 002/2021, A Secretaria de Estado de Educação de Mato Grosso, no uso de suas atribuições, por intermédio da Câmara de Negócios da Alimentação Escolar Do Município De Cuiabá/MT, torna público o presente contrato, oriundo de **Chamada Pública n.º 002/2021** para aquisição de gêneros alimentícios da agricultura familiar e do empreendedor familiar rural e de suas organizações para atendimento dos alunos matriculados nas 69 escolas estaduais do município de Cuiabá, conforme o Programa Nacional de Alimentação Escolar/PNAE, nos termos do Art. 14, da Lei nº 11.947 de 16/07/2009, Resolução 26/2013/FNDE/PNAE, Resolução 4/2015/FNDE/PNAE e legislação vigente; **Contratante:** Escola Estadual Agenor Ferreira Leão, **Contratada:** a) Associação de Agricultores e Agricultoras Familiares do Cinturão Verde Pedra 90 e região - Afacvr, CNPJ: 28.842.702/0001-31, R\$ 3.822,62; **Contratante:** Escola Estadual Alcebiades Calhao, **Contratada:** a) Cooperativa Conexão Verde Vitória - Coopervv, CNPJ: 18.691.198/0001-62, R\$ 5.731,01; b) Associação do Centro de Tecnologia Alternativa - CTA,

CNPJ 24.756.793/0001-31, R\$ 1.792,32; **Contratante:** Escola Estadual Alice Fontes Pinheiro, **Contratada:** a) Associação de Agricultores e Agricultoras Familiares do Cinturão Verde Pedra 90 e região - Afacvr, CNPJ: 28.842.702/0001-31, R\$ 224,50; b) **Buriti Grande**, CNPJ: 86.736.899/0001-20, R\$ 266,40; **Contratante:** Escola Estadual Alina do Nascimento Tocantins, **Contratada:** a) **Buriti Grande**, CNPJ: 86.736.899/0001-20, R\$ 329,94; b) Associação do Centro de Tecnologia Alternativa - CTA, CNPJ 24.756.793/0001-31 R\$ 1.385,46; c) Cooperativa Conexão Verde Vitória - Coopervv, CNPJ: 18.691.198/0001-62, R\$ 3.750,08; **Contratante:** Escola Estadual Ana Maria do Couto, **Contratada:** a) Associação de Pequenos Agricultores Rurais do Assentamento Marcolana - Apram, CNPJ: 11.200.310/0001-76, R\$ 13.805,00; **Contratante:** Escola Estadual André Avelino Ribeiro, **Contratada:** a) Associação de Pequenos Agricultores Rurais do Assentamento Marcolana - Apram, CNPJ: 11.200.310/0001-76, R\$ 13.207,57; **Contratante:** Escola Estadual André Luiz da Silva Reis, **Contratada:** a) Cooperativa Conexão Verde Vitória - Coopervv, CNPJ: 18.691.198/0001-62, R\$ 4.423,72; **Contratante:** EE Antônio Epaminondas, **Contratada:** a) Associação do Centro de Tecnologia Alternativa - CTA, CNPJ 24.756.793/0001-31 R\$ 1.044,00; b) **Buriti Grande**, CNPJ: 86.736.899/0001-20, R\$ 3.544,20; **Contratante:** Escola Estadual Aureolina Eustácio Ribeiro, **Contratada:** a) Associação do Centro de Tecnologia Alternativa CTA CNPJ 24.756.793/0001-31, R\$ 467,68; b) **Buriti Grande**, CNPJ: 86.736.899/0001-20, R\$ 841,50; **Contratante:** Escola Estadual Barão de Melgaço, **Contratada:** a) Associação de Pequenos Agricultores Rurais do Assentamento Marcolana - Apram, CNPJ: 11.200.310/0001-76, R\$ 1.122,13; **Contratante:** Escola Estadual Professor Benedito de Carvalho; **Contratada:** a) Associação de Pequenos Agricultores Rurais do Assentamento Marcolana - Apram, CNPJ: 11.200.310/0001-76, R\$ 4.247,12; **Contratante:** EE CEAADA - Arlete Miguelete, **Contratada:** a) Associação de Agricultores e Agricultoras Familiares do Cinturão Verde Pedra 90 e região - Afacvr, CNPJ: 28.842.702/0001-31, R\$ 5.438,02; b) Associação do Centro de Tecnologia Alternativa - CTA, CNPJ 24.756.793/0001-31, R\$ 1.523,58; **Contratante:** Escola Estadual EDIEB Prof.ª Almira de Amorim, **Contratada:** a) Associação de Pequenos Agricultores Rurais do Assentamento Marcolana - Apram, CNPJ: 11.200.310/0001-76, R\$ 6.462,23; b) Associação do Centro de Tecnologia Alternativa - CTA, CNPJ 24.756.793/0001-31, R\$ 1.557,30; **Contratante:** Escola Estadual EDIEB Antônio Cesário Neto, **Contratada:** a) Associação de Pequenos Agricultores Rurais do Assentamento Marcolana - Apram, CNPJ: 11.200.310/0001-76, R\$ 9.006,92; b) **Buriti Grande**, CNPJ: 86.736.899/0001-20, R\$ 2.169,48; c) Associação do Centro de Tecnologia Alternativa - CTA, CNPJ 24.756.793/0001-31, R\$ 1.389,00; **Contratante:** Escola Estadual Prof.ª Cléinia Rosalina Souza, **Contratada:** a) Associação de Agricultores e Agricultoras Familiares do Cinturão Verde Pedra 90 e região - Afacvr, CNPJ: 28.842.702/0001-31, R\$ 21.129,54; b) **Buriti Grande**, CNPJ 86.736.899/0001-20, R\$ 1.389,60; **Contratante:** Escola Estadual Maria Eunice Duarte Barros, **Contratada:** a) Associação de Pequenos Agricultores Rurais do Assentamento Marcolana - Apram, CNPJ: 11.200.310/0001-76, R\$ 9.270,36; b) Associação do Centro de Tecnologia Alternativa - CTA, CNPJ 24.756.793/0001-31, R\$ 1.981,00; **Contratante:** Escola Estadual Nasla Joaquim Aschar, **Contratada:** a) Associação de Pequenos Agricultores Rurais do Assentamento Marcolana - Apram, CNPJ: 11.200.310/0001-76, R\$ 10.768,64; b) Associação do Centro de Tecnologia Alternativa - CTA, CNPJ 24.756.793/0001-31, R\$ 1.897,98; **Contratante:** EE Polícia Militar Tiradentes, **Contratada:** a) Associação de Pequenos Agricultores Rurais do Assentamento Marcolana - Apram, CNPJ: 11.200.310/0001-76, R\$ 9.741,68; b) Associação do Centro de Tecnologia Alternativa - CTA, CNPJ 24.756.793/0001-31, R\$ 2.957,34; **Contratante:** Escola Estadual Livre Aprender, **Contratada:** a) Associação do Centro de Tecnologia Alternativa CTA CNPJ 24.756.793/0001-31, R\$ 1.224,00; b) **Buriti Grande**, CNPJ: 86.736.899/0001-20, R\$ 2.384,28; **Contratante:** Escola Estadual Dione Augusta Silva e Souza, **Contratada:** a) Associação de Pequenos Agricultores Rurais do Assentamento Marcolana - Apram, CNPJ: 11.200.310/0001-76, R\$ 6.971,58; **Contratante:** Escola Estadual Diva Huguene de Siqueira Bastos, **Contratada:** a) Associação de Pequenos Agricultores Rurais do Assentamento Marcolana - Apram, CNPJ: 11.200.310/0001-76, R\$ 9.069,16; b) Associação do Centro de Tecnologia Alternativa CTA CNPJ 24.756.793/0001-31, R\$ 1.432,80; **Contratante:** EE Djalma Ferreira de Souza, **Contratada:** a) Associação de Pequenos Agricultores Rurais do Assentamento Marcolana - APRAM, CNPJ: 11.200.310/0001-76, R\$ 24.525,35; b) Associação do Centro de Tecnologia Alternativa CTA CNPJ 24.756.793/0001-31, R\$ 357,10; **Contratante:** Escola Estadual Dom Francisco de Aquino Correia, **Contratada:** a) Associação de Agricultores e Agricultoras Familiares do Cinturão Verde Pedra 90 e região - Afacvr, CNPJ: 28.842.702/0001-31, R\$ 2.640,79; **Contratante:** Escola Estadual Dom José do Despraiado, **Contratada:** a) Cooperativa Conexão Verde Vitória Coopervv, CNPJ: 18.691.198/0001-62, R\$ 4.063,02; b) Associação do Centro de Tecnologia Alternativa CTA CNPJ 24.756.793/0001-31, R\$ 977,34; **Contratante:** Escola Estadual Eliane Digigov, **Contratada:** a) Associação de Pequenos Agricultores Rurais do

Assentamento Marcolana - Apram, CNPJ: 11.200.310/0001-76, R\$ 10.557,38; b) Associação do Centro de Tecnologia Alternativa CTA CNPJ 24.756.793/0001-31, R\$ 1.497,60; **Contratante:** Escola Estadual Raio de Sol - Educação Especial, **Contratada:** a) Associação de Pequenos Agricultores Rurais do Assentamento Marcolana - Apram, CNPJ: 11.200.310/0001-76, R\$ 12.022,56; b) **Buriti Grande** CNPJ 86.736.899/0001-20, R\$ 3.057,90; **Contratante:** Escola Estadual Estevão Alves Correa, **Contratada:** a) Associação de Agricultores e Agricultoras Familiares do Cinturão Verde Pedra 90 e região - Afacvr, CNPJ: 28.842.702/0001-31, R\$ 12.525,70; b) Associação do Centro de Tecnologia Alternativa CTA CNPJ: 24.756.793/0001-31 R\$ 1.022,40; **Contratante:** Escola Estadual Filogônio Correa, **Contratada:** a) Associação de Pequenos Agricultores Rurais do Assentamento Marcolana - Apram, CNPJ: 11.200.310/0001-76, R\$ 6.813,69; b) Associação do Centro de Tecnologia Alternativa - CTA, CNPJ 24.756.793/0001-31, R\$ 1.632,48; **Contratante:** Escola Estadual Francisco Alexandre Ferreira Mendes, **Contratada:** a) Associação de Pequenos Agricultores Rurais do Assentamento Marcolana - Apram, CNPJ: 11.200.310/0001-76, R\$ 6.013,55; b) Associação do Centro de Tecnologia Alternativa CTA CNPJ 24.756.793/0001-31, R\$ 417,60; **Contratante:** Escola Estadual Governador José Fragelli, **Contratada:** a) Associação de Pequenos Agricultores Rurais do Assentamento Marcolana - Apram, CNPJ: 11.200.310/0001-76, R\$ 33.123,96; b) Associação do Centro de Tecnologia Alternativa CTA CNPJ 24.756.793/0001-31, R\$ 9.592,20; **Contratante:** Escola Estadual Gustavo Kulmann, **Contratada:** a) Associação do Centro de Tecnologia Alternativa CTA CNPJ 24.756.793/0001-31, R\$ 472,56; b) **Buriti Grande**, CNPJ: 86.736.899/0001-20, R\$ 1.067,59; **Contratante:** Escola Estadual Dr. Hélio Palma de Arruda, **Contratada:** a) Associação de Agricultores e Agricultoras Familiares do Cinturão Verde Pedra 90 e região - Afacvr, CNPJ: 28.842.702/0001-31, R\$ 7.969,68; b) **Buriti Grande**, CNPJ: 86.736.899/0001-20, R\$ 3.513,02; **Contratante:** Escola Estadual Heliodoro Capistrano da Silva, **Contratada:** a) Associação de Agricultores e Agricultoras Familiares do Cinturão Verde Pedra 90 e região - Afacvr, CNPJ: 28.842.702/0001-31, R\$ 13.050,88; **Contratante:** Escola Estadual Prof.ª Hermelinda de Figueiredo, **Contratada:** a) Associação de Agricultores e Agricultoras Familiares do Cinturão Verde Pedra 90 e região - Afacvr, CNPJ: 28.842.702/0001-31, R\$ 492,42; **Contratante:** Escola Estadual Historiador Rubens de Mendonça, **Contratada:** a) Associação de Agricultores e Agricultoras Familiares do Cinturão Verde Pedra 90 e região - Afacvr, CNPJ: 28.842.702/0001-31, R\$ 3.378,33; **Contratante:** Escola Estadual João Brienne de Camargo, **Contratada:** a) Associação de Agricultores e Agricultoras Familiares do Cinturão Verde Pedra 90 e região - Afacvr, CNPJ: 28.842.702/0001-31, R\$ 6.148,44; **Contratante:** Escola Estadual Professor João Crisóstomo de Figueiredo, **Contratada:** a) Associação de Agricultores e Agricultoras Familiares do Cinturão Verde Pedra 90 e região - Afacvr, CNPJ: 28.842.702/0001-31, R\$ 9.008,69; b) **Buriti Grande**, CNPJ: 86.736.899/0001-20, R\$ 2.831,88; **Contratante:** Escola Estadual Joaquina Cerqueira Caldas, **Contratada:** a) Associação de Pequenos Agricultores Rurais do Assentamento Marcolana - Apram, CNPJ: 11.200.310/0001-76, R\$ 4.319,30; b) Associação do Centro de Tecnologia Alternativa CTA CNPJ 24.756.793/0001-31, R\$ 633,60; c) **Buriti Grande**, CNPJ: 86.736.899/0001-20 R\$ 1.041,78, **Contratante:** Escola Estadual José de Mesquita, **Contratada:** a) **Buriti Grande**, CNPJ: 86.736.899/0001-20, R\$ 2540,40; **Contratante:** Escola Estadual Juarez Rodrigues dos Anjos, **Contratada:** a) Associação de Agricultores e Agricultoras Familiares do Cinturão Verde Pedra 90 e região - Afacvr, CNPJ: 28.842.702/0001-31, R\$ 13.157,11; b) **Buriti Grande**, CNPJ: 86.736.899/0001-20, R\$ 3.871,44; **Contratante:** Escola Estadual Leônidas Antero de Matos; **Contratada:** a) Associação de Pequenos Agricultores Rurais do Assentamento Marcolana - Apram, CNPJ: 11.200.310/0001-76, R\$ 7.305,02; b) Cooperativa Agropecuária do Oeste de Mato Grosso - Coopernoroeste CNPJ 03.548.401/0001-79, R\$ 2.008,50; **Contratante:** Escola Estadual Leovegildo de Melo, **Contratada:** a) Associação de Pequenos Agricultores Rurais do Assentamento Marcolana - Apram, CNPJ: 11.200.310/0001-76, R\$ 11.813,19; b) Associação do Centro de Tecnologia Alternativa CTA CNPJ 24.756.793/0001-31, R\$ 3.699,36; **Contratante:** Escola Estadual Liceu Cuiabano Maria de A. Muller, **Contratada:** a) Cooperativa Conexão Verde Vitória - Coopervv, CNPJ: 18.691.198/0001-62, R\$ 15.285,99; b) Associação do Centro de Tecnologia Alternativa CTA CNPJ: 24.756.793/0001-31, R\$ 4.796,28; **Contratante:** Escola Estadual Malik Didier Namer Zahafi, **Contratada:** a) Associação de Agricultores e Agricultoras Familiares do Cinturão Verde Pedra 90 e região - Afacvr, CNPJ: 28.842.702/0001-31, R\$ 14.584,58; b) **Buriti Grande**, CNPJ: 86.736.899/0001-20, R\$ 2.088,00; **Contratante:** Escola Estadual Manoel Cavalcanti Prouença, **Contratada:** a) Associação de Agricultores e Agricultoras Familiares do Cinturão Verde Pedra 90 e região - Afacvr, CNPJ: 28.842.702/0001-3, R\$ 3.017,66; **Contratante:** Escola Estadual Marcelina de

Campos, **Contratada:** a) Associação do Centro de Tecnologia Alternativa CTA CNPJ 24.756.793/0001-31, R\$ 1.666,86; **Contratante:** Escola Estadual Maria Herminia Alves, **Contratada:** a) Associação de Pequenos Agricultores Rurais do Assentamento Marcolana - Apram, CNPJ: 11.200.310/0001-76, R\$ 9.244,67; b) Associação do Centro de Tecnologia Alternativa CTA CNPJ 24.756.793/0001-31, R\$ 3.576,78; **Contratante:** Escola Estadual Mariana Luiza Moreira, **Contratada:** a) Associação de Agricultores e Agricultoras Familiares do Cinturão Verde Pedra 90 e região - Afacvr, CNPJ: 28.842.702/0001-31, R\$ 2.934,68; **Contratante:** Escola Estadual Mário de Castro, **Contratada:** a) Associação de Agricultores e Agricultoras Familiares do Cinturão Verde Pedra 90 e região - Afacvr, CNPJ: 28.842.702/0001-31, R\$ 16.798,92; b) Buriti Grande, CNPJ: 86.736.899/0001-20, R\$ 5.240,76; **Contratante:** Escola Estadual Meninos do Futuro, **Contratada:** a) Associação de Pequenos Agricultores Rurais do Assentamento Marcolana - Apram, CNPJ: 11.200.310/0001-76, R\$ 562,52; b) Buriti Grande, CNPJ: 86.736.899/0001-20, R\$ 107,40; **Contratante:** Escola Estadual Prof.^a Paciana Torres de Santana, **Contratada:** a) Associação de Agricultores e Agricultoras Familiares do Cinturão Verde Pedra 90 e região - Afacvr, CNPJ: 28.842.702/0001-31, R\$ 9.086,69; b) Buriti Grande, CNPJ: 86.736.899/0001-20, R\$ 648,00; **Contratante:** Escola Estadual Pascoal Moreira Cabral, **Contratada:** a) Buriti Grande, CNPJ: 86.736.899/0001-20, R\$ 5.818,81; **Contratante:** Escola Estadual Pascoal Ramos, **Contratada:** a) Associação de Agricultores e Agricultoras Familiares do Cinturão Verde Pedra 90 e região - Afacvr, CNPJ: 28.842.702/0001-31, R\$ 6.484,89; **Contratante:** Escola Estadual Padre Ernesto Camilo, **Contratada:** a) Associação de Agricultores e Agricultoras Familiares do Cinturão Verde Pedra 90 e região - Afacvr, CNPJ: 28.842.702/0001-31, R\$ 4.787,48; **Contratante:** Escola Estadual Padre Firmo Pinto Duarte Filho, **Contratada:** a) Associação de Agricultores e Agricultoras Familiares do Cinturão Verde Pedra 90 e região - Afacvr, CNPJ: 28.842.702/0001-31, R\$ 6.609,35; b) Buriti Grande, CNPJ: 86.736.899/0001-20, R\$ 2.543,58; **Contratante:** Escola Estadual Padre João Panarotto; **Contratada:** a) Associação do Centro de Tecnologia Alternativa CTA CNPJ: 24.756.793/0001-31, R\$ 5.366,34; **Contratante:** Escola Estadual Padre Wanir Delfino César, **Contratada:** a) Cooperativa Conexão Verde Vitória - Coopervv, CNPJ: 18.691.198/0001-62, R\$ 5.822,32; b) Associação do centro de Tecnologia Alternativa CTA CNPJ 24.756.793/0001-31, R\$ 537,00; **Contratante:** Escola Estadual Presidente Médico, **Contratada:** a) Cooperativa Conexão Verde Vitória - Coopervv, CNPJ: 18.691.198/0001-62, R\$ 14.961,71; b) Associação do Centro de Tecnologia Alternativa CTA CNPJ 24.756.793/0001-31, R\$ 4.692,30; **Contratante:** EE Rafael Rueda, **Contratada:** a) Associação de Agricultores e Agricultoras Familiares do Cinturão Verde Pedra 90 e região - Afacvr, CNPJ: 28.842.702/0001-31, R\$ 9.687,63; b) Buriti Grande, CNPJ: 86.736.899/0001-20, R\$ 11.078,50; **Contratante:** a) Escola Estadual Raimundo Pinheiro da Silva, **Contratada:** a) Associação de Agricultores e Agricultoras Familiares do Cinturão Verde Pedra 90 e região - Afacvr, CNPJ: 28.842.702/0001-31, R\$ 10.023,47; b) Buriti Grande, CNPJ: 86.736.899/0001-20, R\$ 2.753,40; **Contratante:** Escola Estadual Rodolfo Augusto T. Curvo, **Contratada:** a) Associação de Pequenos Agricultores Rurais do Assentamento Marcolana - Apram, CNPJ: 11.200.310/0001-76, R\$ 9.227,61; **Contratante:** Escola Estadual Santos Dumont, **Contratada:** a) Associação de Pequenos Agricultores Rurais do Assentamento Marcolana - Apram, CNPJ: 11.200.310/0001-76, R\$ 1.605,79; b) Buriti Grande, CNPJ: 86.736.899/0001-20, R\$ 2.261,70; **Valor dos Contratos** R\$ 2.261,70; **Contratante:** Escola Estadual Souza Bandeira, **Contratada:** a) Associação de Agricultores e Agricultoras Familiares do Cinturão Verde Pedra 90 e região - Afacvr, CNPJ: 28.842.702/0001-31, R\$ 11.587,18; b) Buriti Grande, CNPJ: 86.736.899/0001-20, R\$ 4.373,22; **Valor dos Contratos** R\$ 15.960,40; **Contratante:** Escola Estadual Tancredo de Almeida Neves, **Contratada:** a) Associação de Agricultores e Agricultoras Familiares do Cinturão Verde Pedra 90 e região - Afacvr, CNPJ: 28.842.702/0001-31, R\$ 2.661,79; b) Buriti Grande, CNPJ: 86.736.899/0001-20, R\$ 1.340,76; **Contratante:** Escola Estadual Ulisses Cuiabano, **Contratada:** a) Cooperativa conexão verde vitória - Coopervv, CNPJ: 18.691.198/0001-62, R\$ 7.519,53; b) Associação do Centro de Tecnologia Alternativa CTA CNPJ 24.756.793/0001-31, R\$ 2.358,72; **Contratante:** Escola Estadual Victorino Monteiro da Silva, **Contratada:** a) Associação de Pequenos Agricultores Rurais do Assentamento Marcolana - Apram, CNPJ: 11.200.310/0001-76, R\$ 11.169,39; b) Associação do Centro de Tecnologia Alternativa CTA CNPJ 24.756.793/0001-31, R\$ 4.337,34; **Contratante:** Escola Estadual Zélia Costa de Almeida, **Contratada:** a) Associação de Agricultores e Agricultoras Familiares do Cinturão Verde Pedra 90 e região - Afacvr, CNPJ: 28.842.702/0001-31, R\$ 8.971,66; b) Buriti Grande, CNPJ: 86.736.899/0001-20, R\$ 3.304,14; Cuiabá/MT/2021

Extrato de Contrato Chamada Pública 001/2021 A Secretária de Estado de Educação do Estado de Mato Grosso, no uso de suas atribuições, por intermédio da Câmara de Negócios da Alimentação Escolar do **Município de Juscimeira/MT**, torna público o presente contrato, oriundo da **Chamada Pública n.º 001/2021**, segundo Resolução 26/2013/FNDE/PNAE, e legislação vigente, para aquisição de gêneros alimentícios oriundos da agricultura familiar, para compor a alimentação escolar do município de Juscimeira/MT, **Contratante:** Escola Estadual João Matheus Barbosa, **Contratada:** Ana Beatriz Felici Cazadei, CPF/MF Nº 080.978.341-03 R\$ 1.299,11, **Contratada:** Ana Paula Felici Cazadei CPF/MF Nº 02.447.421-36 R\$ 1.006,70, **Contratado:** Luiz Humberto Felici Casadei, CPF/MF n.º 064.176.211.97 R\$ 1.160,01, **Contratante:** Escola Estadual Campos Sales, **Contratada:** Ana Beatriz Felici Cazadei, CPF/MF Nº 080.978.341-03 R\$ 1.392,55, **Contratada:** Ana Paula Felici Cazadei CPF/MF Nº 02.447.421-36 R\$ 1.086,24, **Contratado:** Luiz Humberto Felici Casadei, CPF/MF n.º 064.176.211.97 R\$ 1.227,19, **Contratante:** Escola Estadual Antonio José de Lima, **Contratada:** Ana Beatriz Felici Cazadei, CPF/MF Nº 080.978.341-03 R\$ 1.924,81, **Contratada:** Ana Paula Felici Cazadei CPF/MF Nº 02.447.421-36 R\$ 1.297,70, **Contratado:** Luiz Humberto Felici Casadei, CPF/MF n.º 064.176.211.97 R\$ 1.341,36, **Contratante:** Escola Estadual Santa Elvira, **Contratada:** Ana Beatriz Felici Cazadei, CPF/MF Nº 080.978.341-03 R\$ 1.295,94, **Contratada:** Ana Paula Felici Cazadei CPF/MF Nº 02.447.421-36 R\$ 1.016,28, **Contratado:** Luiz Humberto Felici Casadei, CPF/MF n.º 064.176.211.97 R\$ 1.197,45, **Contratante:** Escola Estadual Dom Vunibaldo, **Contratada:** Ana Beatriz Felici Cazadei, CPF/MF Nº 080.978.341-03 R\$ 1.502,75, **Contratada:** Ana Paula Felici Cazadei CPF/MF Nº 02.447.421-36 R\$ 1.187,56, **Contratado:** Luiz Humberto Felici Cazadei, CPF/MF n.º 064.176.211.97 R\$ 1.386,63, **Contratante:** Escola Estadual Santo Antonio de Pádua, **Contratada:** Ana Beatriz Felici Cazadei, CPF/MF Nº 080.978.341-03 R\$ 616,18, **Contratada:** Ana Paula Felici Cazadei CPF/MF Nº 02.447.421-36 R\$ 506,68, **Contratado:** Luiz Humberto Felici Cazadei, CPF/MF n.º 064.176.211.97 R\$ 752,87, **Contratante:** Escola Estadual Senador Filinto Muller, **Contratada:** Ana Beatriz Felici Cazadei, CPF/MF Nº 080.978.341-03 R\$ 458,54, **Contratada:** Ana Paula Felici Cazadei CPF/MF Nº 02.447.421-36 R\$ 400,02, **Contratado:** Luiz Humberto Felici Cazadei, CPF/MF n.º 064.176.211.97 R\$ 603,49, Juscimeira/MT/2021

Extrato de Contrato Chamada Pública 002/2021. A Secretária de Estado de Educação do Estado de Mato Grosso, no uso de suas atribuições, por intermédio da Câmara de Negócios da Alimentação Escolar do **Município de Juscimeira/MT**, torna público o presente contrato, oriundo da **Chamada Pública n.º 002/2021**, segundo Resolução 26/2013/FNDE/PNAE, e legislação vigente, para aquisição de gêneros alimentícios oriundos da agricultura familiar, para compor a alimentação escolar do município de Juscimeira/MT, **Contratante:** Escola Estadual João Matheus Barbosa, **Contratada:** Ana Beatriz Felici Cazadei, CPF/MF Nº 080.978.341-03 R\$ 150,50, **Contratada:** Ana Paula Felici Cazadei CPF/MF Nº 02.447.421-36 R\$ 1.006,70, **Contratado:** Luiz Humberto Felici Casadei, CPF/MF n.º 064.176.211.97 R\$ 1.160,01, **Contratante:** Escola Estadual Campos Sales, **Contratada:** Ana Beatriz Felici Cazadei, CPF/MF Nº 080.978.341-03 R\$ 41,52, **Contratado:** Luiz Humberto Felici Casadei, CPF/MF n.º 064.176.211.97 R\$ 143,64, **Contratante:** Escola Estadual Antonio José de Lima, **Contratada:** Ana Beatriz Felici Cazadei, CPF/MF Nº 080.978.341-03 R\$ 1.718,61, **Contratada:** Ana Paula Felici Cazadei CPF/MF Nº 02.447.421-36 R\$ 1.486,40, **Contratado:** Luiz Humberto Felici Casadei, CPF/MF n.º 064.176.211.97 R\$ 1.1.711,36, **Contratante:** Escola Estadual Santa Elvira, **Contratada:** Ana Beatriz Felici Cazadei, CPF/MF Nº 080.978.341-03 R\$ 1.296,66, **Contratada:** Ana Paula Felici Cazadei CPF/MF Nº 02.447.421-36 R\$ 544,38, **Contratado:** Luiz Humberto Felici Casadei, CPF/MF n.º 064.176.211.97 R\$ 1.197,45, **Contratante:** Escola Estadual Dom Vunibaldo, **Contratada:** Ana Beatriz Felici Cazadei, CPF/MF Nº 080.978.341-03 R\$ 171,49, **Contratado:** Luiz Humberto Felici Cazadei, CPF/MF n.º 064.176.211.97 R\$ 223,02, **Contratante:** Escola Estadual Santo Antonio de Pádua, **Contratada:** Ana Beatriz Felici Cazadei, CPF/MF Nº 080.978.341-03 R\$ 618,17, **Contratada:** Ana Paula Felici Cazadei CPF/MF Nº 02.447.421-36 R\$ 506,68, **Contratado:** Luiz Humberto Felici Cazadei, CPF/MF n.º 064.176.211.97 R\$ 752,87, **Contratante:** Escola Estadual Senador Filinto Muller, **Contratada:** Ana Beatriz Felici Cazadei, CPF/MF Nº 080.978.341-03 R\$ 458,54, **Contratada:** Ana Paula Felici Cazadei CPF/MF Nº 02.447.421-36 R\$ 350,82, **Contratado:** Luiz Humberto Felici Cazadei, CPF/MF n.º 064.176.211.97 R\$ 579,89, **Ordenador de Despesa,** Neuzi Jesus de Moraes, Juscimeira/MT/2021

Extrato de Homologação Pregão Presencial A Secretaria de Estado de Educação de Mato Grosso torna público a Homologação do Pregão Presencial 002/2021 - realizado pela Câmara de Negócios da Alimentação escolar do município de Juscimeira/MT, em estrita conformidade estrita ao Edital e seus anexos. Nos termos da Resolução 06/2020/FNDE, Leis 10.520/2002, 8.666/1993 e Decreto 7.217/2006, e IN nº 005/2019, para os registros de preços de gêneros alimentícios, para o seguinte vencedor **a)** COMAJUL - Cooperativa Mista Agropecuária De Juscimeira LTDA, CNPJ nº 03.939.469/0013-12. Valor Total R\$ 747.030,26, **Ordenador de Despesa**, Neuzi Jesus de Moraes, Juscimeira/MT/2021.

INSTRUÇÃO NORMATIVA Nº 013/2021/GS/SEDUC/MT.

Disciplina critérios de apresentação de documentos comprobatórios de formação educacional para fins de enquadramento e progressão horizontal dos Profissionais da Educação Básica do Estado de Mato Grosso.

O SECRETÁRIO DE ESTADO DE EDUCAÇÃO, no uso de suas atribuições legais que lhe confere o artigo 71, II, da Constituição Estadual,

SEÇÃO I

DAS DISPOSIÇÕES PRELIMINARES

Art. 1º A presente Instrução Normativa possui a finalidade de disciplinar a instrução processual relativa à apresentação de certificados, diplomas e demais documentos comprobatórios de formação escolar e de profissionalização nos processos referentes a enquadramento e progressão horizontal dos Profissionais da Educação Básica do Estado de Mato Grosso.

SEÇÃO II

DA COMPROVAÇÃO DOS NÍVEIS DE ESCOLARIDADE

Art. 2º A comprovação de formação em níveis de escolaridade dar-se-á por meio da apresentação de cópia de documento que comprove a conclusão do ensino médio, graduação, especialização, mestrado, doutorado e curso de profissionalização da seguinte forma:

I - Certificado de Conclusão e Histórico Escolar de Ensino Médio para comprovação de habilitação no Ensino Médio;

II - Diploma de Graduação para comprovação de habilitação em Nível Superior, representado por Licenciatura, Bacharelado e Tecnólogo;

III - Diploma de Graduação e Certificado de Especialização para comprovação de habilitação em Especialização *lato sensu*;

IV - Diploma de Graduação e Diploma de Mestre para comprovação de habilitação em Mestrado e Histórico Escolar;

V - Diploma de Graduação e Diploma de Doutor para comprovação de habilitação em Doutorado e Histórico Escolar;

VI - Diploma do Profucionário e Histórico Escolar ou Certificado do Arara Azul e Histórico Escolar.

§ 1º Na falta do Diploma ou Certificado, qual refere-se os incisos anteriores, deverá ser apresentado o Histórico Escolar e o Atestado/Declaração expedido pelo setor responsável pela emissão e registro de diplomas, a fim de confirmar o cumprimento de todos os requisitos para a titulação.

§ 2º O Atestado/Declaração mencionado no parágrafo anterior, terá validade de 01 (um) ano a contar da data da conclusão do curso e deverá conter a informação de que o Diploma/Certificado já se encontra em fase de registro/expedição.

Art. 3º Além dos comprovantes acima relacionados, os processos de progressão horizontal e enquadramento deverão ser instruídos com os seguintes documentos:

I - C.I. de encaminhamento da unidade de lotação do interessado;

II - Requerimento padrão ou específico devidamente preenchido e assinado pelo servidor interessado;

III - Cópia dos documentos pessoais: R.G. e C.P.F. ou Carteira de Habilitação.

DAS DISPOSIÇÕES FINAIS

Art. 4º Todos os documentos especificados no Art. 2º desta Instrução Normativa deverão conter data de conclusão do curso e carimbo que comprove que a cópia confere com o documento original, devidamente preenchido e assinado pelo secretário ou diretor da unidade de lotação do interessado, com C.P.F. ou matrícula do conferente, ou autenticação do cartório.

Parágrafo único. No caso de diplomas emitidos na versão online, deverá ser encaminhado junto ao processo a verificação de autenticidade por meio do *site* da instituição que emitiu o documento, ou por meio do *QR Code* informado no documento.

Art. 5º Não serão aceitos outros documentos comprobatórios de conclusão de escolaridade, mesmo que expedidos pela Instituição de Ensino, que não sejam os especificados no Art. 2º desta Instrução Normativa.

Art. 6º No caso de conclusão de curso de graduação ou pós-graduação realizado fora do país, o mesmo deverá ser convalidado por universidade brasileira, nos termos da legislação em vigência.

Art. 7º Não serão aceitos certificados de cursos de pós-graduação realizados em concomitância com a graduação de acordo com a Resolução MEC/CNE/CES Nº 01/2018.

Art. 8º Serão consideradas irregulares todas as ofertas não inscritas no cadastro nacional de cursos de pós-graduação *lato sensu* (especialização) ofertados a partir de 2012 nas modalidades presencial e a distância por instituições credenciadas no Sistema Federal de Ensino, conforme Resolução MEC/CNE/CES Nº 02/2014.

Art. 9º Serão aceitos apenas os cursos de Mestrado e Doutorado avaliados e recomendados pela CAPES, de acordo com a Resolução MEC/CNE/CES Nº 07/2017.

Art. 10 A concessão da progressão horizontal, aos servidores que obtiveram licença para qualificação profissional, estará condicionada a apresentação da Certidão de Quitação de Qualificação Profissional emitido pela Coordenadoria de Desenvolvimento.

Art. 11 O preenchimento das obrigações dispostas nesta Instrução, bem como os documentos emitidos por órgãos, entidades ou estabelecimentos de ensino, não excluem a possibilidade de a Secretaria de Estado de Educação averiguar sobre a regularidade e autenticidade das ocorrências e dos documentos e, caso não seja comprovada a idoneidade documental, o processo será remetido para apuração de possível infração funcional, com prévia notificação do servidor interessado.

Art. 12 Esta Instrução Normativa entra em vigor na data de sua publicação e revoga a Instrução Normativa nº 004/2019/GS/SEDUC/MT.

Cuiabá-MT, 21 de setembro de 2021.

ALAN RESENDE PORTO
Secretário de Estado de Educação

LAUDA 072

EXTRATO DO TERMO DE COOPERAÇÃO Nº 0103-2021

PROCESSO: 80054/2021

COOPERANTE: Secretaria de Estado de Educação, CNPJ/MF 03.507.415-0008/10

COOPERADA: Instituto Natura, CNPJ/MF 12.384.445/0001-00

OBJETO: Constitui objeto do presente Termo de Cooperação a execução de um conjunto de projetos que auxiliem a Cooperante na continuidade e no aprimoramento do Programa de Ensino em Tempo Integral.

VALOR: A execução do presente instrumento, não implica em repasse de recursos financeiros entre os Partícipes.

ASSINATURA: 28/09/2021

VIGÊNCIA: O presente Termo de Cooperação terá vigência até 15/03/2023, a contar da data de sua assinatura.

EXTRATO DO TERMO DE COOPERAÇÃO Nº 0250-2021

PROCESSO: 244492/2021

COOPERANTE: Secretaria de Estado de Educação, CNPJ/MF 03.507.415-0008/10

COOPERADA: Associação Bem Comum, CNPJ 30.275.386/0001-05, partícipes: Instituto Natura, CNPJ/MF 12.384.445/0001-00 e Instituto Lemann, CNPJ 13.691.751/0001-43.

OBJETO: Constitui objeto do presente Termo de Cooperação o desenvolvimento de ações efetivas, por meio da colaboração com o Estado e os Municípios, visando a melhoria da aprendizagem dos estudantes durante os anos iniciais do ensino fundamental, com ênfase na alfabetização de crianças.

VALOR: A execução do presente instrumento, não implica em repasse de recursos financeiros entre os Partícipes.

ASSINATURA: 28/09/2021

VIGÊNCIA: O presente Termo de Cooperação terá vigência até 31/12/2024, a contar da data de sua assinatura.

EXTRATO DO TERMO DE COOPERAÇÃO Nº 0521-2021

PROCESSO: 384893/2021

COOPERANTE: Secretaria de Estado de Educação, CNPJ/MF 03.507.415-0008/10

COOPERADA: Secretaria de Estado de Comunicação, CNPJ/MF 03.507.415/0037-55

OBJETO: Constitui objeto do presente Termo de Cooperação formalizar, instrumentalizar e estabelecer as condições para participação da Secretaria de Estado de Educação de Mato Grosso como tomadora dos serviços de publicidade e propaganda contratados pela Secretaria de Estado de Comunicação de Mato Grosso. Os serviços mencionados abarcarão a contratação de produção e veiculação de campanhas de mídia em rádio, impresso, TV e Web, institucionais de divulgação a respeito do Tema Educação.

VALOR: R\$ 5.000.000,00 (Cinco Milhões de reais) Mediante Nota de Destaque Orçamentário a ser repassado pela Cooperante a Cooperada.

ASSINATURA: 27/09/2021

VIGÊNCIA: O presente Termo de Cooperação terá vigência até 12/02/2022, a contar da data de sua assinatura.

EXTRATO DO TERMO DE CONVÊNIO Nº 0532-2021

PROCESSO Nº 182700/2021

PARTES: O Estado de Mato Grosso por intermédio da Secretaria de Estado de Educação, CNPJ nº 03.507.415/0008-10 e a **Prefeitura Municipal de Luciara**, CNPJ nº 03.503.620/0001-31

OBJETO: "Aquisição de tablets e/ou notebooks para rede municipal de ensino"

VALOR: R\$ 100.101,66 (Cem mil, cento e um reais e sessenta e seis centavos), sendo R\$ 100.000,00(cem mil reais) por parte do CONCEDENTE e R\$ 101,66(cento e um reais e sessenta e seis centavos) por parte do CONVENIENTE, como contrapartida financeira.

PROGRAMA: 527

PROJETO: 2224

ELEMENTO DE DESPESA: 4.4.40.42

FONTE: 100

EMPENHO: 14101.0001.21.033418-9

VIGÊNCIA: 16/06/2022

DATA DA ASSINATURA: 22/09/2021

FISCAL: Dennir Diogo Ferreira da Silva, Matrícula nº 289691.

PORTARIA Nº 627/2021/GS/SEDUC/MT.

Dispõe sobre a designação de membros para continuidade da Sindicância Administrativa nº 287920/2021 e dá outras providências.

O SECRETÁRIO DE ESTADO DE EDUCAÇÃO, no uso das atribuições que lhe são conferidas pelo artigo 27 da Lei Complementar nº 207, de 29/12/2004, alterada pela Lei Complementar nº 550, de 27/11/2014;

Considerando a solicitação de prorrogação, formulada e fundamentada pela Comissão Processante, para continuidade dos trabalhos elucidativos da **Sindicância Administrativa nº 287920/2021**;

Considerando o Princípio do Contraditório e da Ampla Defesa, com fulcro no art. 5º, inciso LV da Constituição Federal;

RESOLVE:

Art. 1º Designar os atuais membros da Comissão Processante, instituídos pela Portaria nº. 418/2021/GS/SEDUC/MT - Diário Oficial de 01/07/2021, p. 25 e retificada pela Portaria nº. 491/2021/GS/SEDUC/MT - Diário Oficial de 30/08/2021, p. 11, para dar continuidade aos trabalhos instrutórios da Sindicância Administrativa.

Art. 2º Prorrogar o prazo da instrução processual em **30 (trinta) dias**, a partir de **29 de setembro de 2021**, para dar continuidade aos trabalhos da Sindicância Administrativa nº **287920/2021**, pelos motivos carreados nos autos.

Art. 3º Esta Portaria entra em vigor na data de sua publicação.

Registre-se. Publique-se. CUMPRA-SE.

Cuiabá-MT, 23 de setembro de 2021.

ALAN RESENDE PORTO
Secretário de Estado de Educação

PORTARIA Nº 628/2021/GS/SEDUC/MT.

Dispõe sobre a permanência da Comissão para continuidade da Sindicância Administrativa nº 215917/2021 e dá outras providências.

O SECRETÁRIO DE ESTADO DE EDUCAÇÃO, no uso das atribuições que lhe são conferidas, pelo artigo 27, Lei Complementar 207, de 29/12/2004, alterada pela Lei Complementar nº 550, de 27/11/2014;

Considerando a solicitação de prorrogação, formulada e fundamentada pela Comissão Processante, para continuidade dos trabalhos elucidativos da **Sindicância Administrativa nº 215917/2021**;

Considerando o Princípio do Contraditório e da Ampla Defesa, com fulcro no art. 5º, inciso LV da Constituição Federal;

RESOLVE:

Art. 1º Designar os atuais membros da Comissão Processante, instituídos pela Portaria Instauradora nº 355/2021/GS/SEDUC/MT, D.O.E. de 24/05/2021, P. 22 e Portaria Retificadora nº 355/2021/GS/SEDUC/MT, D.O.E. de 30/08/2021, P. 12, para dar continuidade aos trabalhos instrutórios da Sindicância Administrativa.

Art. 2º Prorrogar o prazo da instrução processual em **30 (trinta) dias**, a partir de **29 de setembro de 2021**, para dar continuidade aos trabalhos da Sindicância Administrativa nº **215917/2021**, pelos motivos carreados nos autos.

Art. 3º Esta Portaria entra em vigor na data de sua publicação.

Registre-se. Publique-se. CUMPRA-SE.

Cuiabá-MT, 24 de setembro de 2021.

ALAN RESENDE PORTO
Secretário de Estado de Educação

PORTARIA Nº 629/2021/GS/SEDUC/MT.

Dispõe sobre a permanência da Comissão Designada, prorroga o prazo do PAD nº 234338/2019 e dá outras providências.

O SECRETÁRIO DE ESTADO DE EDUCAÇÃO, no uso das atribuições que lhe são conferidas pelo artigo 69 e parágrafo 1º do art. 75 da Lei Complementar nº 207, de 29/12/2004, alterada pela Lei Complementar nº 550, de 27/11/2014;

Considerando a solicitação de prorrogação de prazo, formulada e fundamentada pela Comissão Processante, para continuidade dos trabalhos elucidativos do Processo Administrativo Disciplinar nº 234338/2019, alterada pela Portaria de Substituição nº 245/2021/GS/SEDUC, publicada no D.O.E. em 22/04/2021, pag. 28;

Considerando o Princípio do Contraditório e da Ampla Defesa, com fulcro no art. 5º, inciso LV da Constituição Federal;

RESOLVE:

Art. 1º Manter os atuais membros da Comissão Processante, instituídos pela Portaria nº 245/2021/GS/SEDUC/MT, publicada no Diário Oficial do Estado de 22/04/2021, página 28, para dar continuidade aos trabalhos instrutórios do Processo Administrativo.

Art. 2º Prorrogar o prazo da instrução processual em 60 (sessenta) dias, a partir de **11 de outubro de 2021**, para dar continuidade aos trabalhos do Processo Administrativo Disciplinar nº 234338/2019, pelos motivos carreados nos autos.

Art. 3º Esta Portaria entra em vigor na data de sua publicação.

Registre-se. Publique-se. CUMPRA-SE.

Cuiabá-MT, 24 de setembro de 2021.

ALAN RESENDE PORTO
Secretário de Estado de Educação

PORTARIA Nº 630/2021/GS/SEDUC/M.

Dispõe sobre a permanência da Comissão Designada, prorroga o prazo da Sindicância nº 399192/2021 e dá outras providências.

O SECRETÁRIO DE ESTADO DE EDUCAÇÃO, no uso das atribuições que lhe são conferidas pelo artigo 69 e parágrafo 1º do art. 75 da Lei Complementar nº 207, de 29/12/2004, alterada pela Lei Complementar nº 550, de 27/11/2014;

Considerando a solicitação de prorrogação de prazo, formulada e fundamentada pela Comissão Processante, para continuidade dos trabalhos elucidativos da Sindicância nº 399192/2021, publicada no D.O.E em 30/08/2021, pag. 12;

Considerando o Princípio do Contraditório e da Ampla Defesa, com fulcro no art. 5º, inciso LV da Constituição Federal;

RESOLVE:

Art. 1º Manter os atuais membros da Comissão Processante, instituídos pela Portaria nº 570/2021/GS/SEDUC/MT, publicada no Diário Oficial do Estado de 30/08/2021, página 12, para dar continuidade aos trabalhos instrutórios do Processo Administrativo.

Art. 2º Prorrogar o prazo da instrução processual em 30 (trinta) dias, a partir de **29 de setembro de 2021**, para dar continuidade aos trabalhos da Sindicância nº. 399192/2021, pelos motivos carreados nos autos.

Art. 3º Esta Portaria entra em vigor na data de sua publicação.

Registre-se. Publique-se. CUMPRA-SE.

Cuiabá-MT, 24 de setembro de 2021.

ALAN RESENDE PORTO
Secretário de Estado de Educação

PORTARIA Nº 631/2021/GS/SEDUC/MT.

Dispõe sobre a permanência da Comissão Designada, prorroga o prazo da Sindicância nº 400940/2021 e dá outras providências.

O SECRETÁRIO DE ESTADO DE EDUCAÇÃO, no uso das atribuições que lhe são conferidas, pelos artigos, 69 e parágrafo 1º do art. 75, Lei Complementar 207, de 29/12/2004, alterada pela Lei Complementar nº 550, de 27/11/2014;

Considerando a solicitação de prorrogação de prazo, formulada e fundamentada pela Comissão Processante, para continuidade dos trabalhos elucidativos da Sindicância nº 400940/2021, publicada no D.O.E. em 31/08/2021, pag. 13;

Considerando o Princípio do Contraditório e da Ampla Defesa, com fulcro no art. 5º, inciso LV da Constituição Federal;

RESOLVE:

Art. 1º Manter os atuais membros da Comissão Processante, instituídos pela Portaria nº 572/2021/GS/SEDUC/MT, publicada no Diário Oficial do Estado de 31/08/2021, página 13, para dar continuidade aos trabalhos instrutórios do Processo Administrativo.

Art. 2º Prorrogar o prazo da instrução processual em 30 (trinta) dias, a partir de **30 de setembro de 2021**, para dar continuidade aos trabalhos da Sindicância nº 400940/2021, pelos motivos carreados nos autos.

Art. 3º Esta Portaria entra em vigor na data de sua publicação.

Registre-se. Publique-se. CUMPRA-SE.

Cuiabá-MT, 24 de setembro de 2021.

ALAN RESENDE PORTO
Secretário de Estado de Educação

PORTARIA Nº 632/2021/GS/SEDUC/MT.

Dispõe sobre a permanência da Comissão para término da Sindicância Administrativa nº 346294/2021 e dá outras providências.

O SECRETÁRIO DE ESTADO DE EDUCAÇÃO, no uso das atribuições que lhe são conferidas pelo artigo 69 e § 1º do art. 75 da Lei Complementar nº 207, de 29/12/2004, alterada pela Lei Complementar nº 550, de 27/11/2014;

Considerando a solicitação de prorrogação do curso da instrução processual, formulada e fundamentada pela Comissão Sindicante, para o término dos trabalhos elucidativos da **Sindicância Administrativa nº 346294/2021**;

Considerando o Princípio do Contraditório e da Ampla Defesa, com fulcro no art. 5º, inciso LV da Constituição Federal;

RESOLVE:

Art. 1º Manter a Comissão Sindicante, instituída pela Portaria n. 481/2021/GS/SEDUC publicada no Diário Oficial do Estado de Mato Grosso em 02/08/2021, p. 25, para dar continuidade aos trabalhos instrutórios da Sindicância Administrativa supracitada.

Art. 2º Prorrogar o prazo da instrução processual em 30 (trinta) dias, a partir de **01/10/2021**, para a conclusão da epígrafa Sindicância, pelos motivos carreados nos autos.

Art. 3º Esta Portaria entra em vigor na data de sua publicação.

Registre-se. Publique-se. CUMPRA-SE.

Cuiabá-MT, 24 de setembro de 2021.

ALAN RESENDE PORTO
Secretário de Estado de Educação

PORTARIA Nº 633/2021/GS/SEDUC/MT.

Dispõe sobre a permanência da Comissão e prorroga prazo para término da Sindicância Administrativa nº 399513/2021 e dá outras providências.

O SECRETÁRIO DE ESTADO DE EDUCAÇÃO, no uso das atribuições que lhe são conferidas pelo artigo 69 e § 1º do art. 75 da Lei Complementar nº 207, de 29/12/2004, alterada pela Lei Complementar nº 550, de 27/11/2014;

Considerando a solicitação de prorrogação do curso da instrução processual, formulada e fundamentada pela Comissão Sindicante, para o término dos trabalhos elucidativos da **Sindicância Administrativa nº 399513/2021**;

Considerando o Princípio do Contraditório e da Ampla Defesa, com fulcro no art. 5º, inciso LV da Constituição Federal;

RESOLVE:

Art. 1º Manter a Comissão Sindicante, instituída pela Portaria n. 545/2021/GS/SEDUC publicada no Diário Oficial do Estado de Mato Grosso em 30/08/2021, p. 25, para dar continuidade aos trabalhos instrutórios da Sindicância Administrativa supracitada.

Art. 2º Prorrogar o prazo da instrução processual em 30 (trinta) dias, a partir de **29/09/2021**, para a conclusão da epígrafa Sindicância, pelos motivos carreados nos autos.

Art. 3º Esta Portaria entra em vigor na data de sua publicação.

Registre-se. Publique-se. CUMPRA-SE.

Cuiabá-MT, 24 de setembro de 2021.

ALAN RESENDE PORTO
Secretário de Estado de Educação

PORTARIA Nº 634/2021/GS/SEDUC/MT.

Dispõe sobre a permanência da Comissão, prorroga prazo para continuidade da Sindicância Administrativa nº 399193/2021 e dá outras providências.

O SECRETÁRIO DE ESTADO DE EDUCAÇÃO, no uso das atribuições que lhe são conferidas pelo artigo 27 da Lei Complementar nº 207, de 29/12/2004, alterada pela Lei Complementar nº 550, de 27/11/2014;

Considerando a solicitação de prorrogação, formulada e fundamentada pela Comissão Processante, para continuidade dos trabalhos elucidativos da Sindicância Administrativa nº 399193/2021;

Considerando o Princípio do Contraditório e da Ampla Defesa, com fulcro no art. 5º, inciso LV da Constituição Federal;

RESOLVE:

Art. 1º Designar os atuais membros da Comissão Processante, instituídos pela Portaria nº 533/2021/GS/SEDUC/MT, D.O.E de 30/08/2021, P. 12, para dar continuidade aos trabalhos instrutórios da Sindicância Administrativa.

Art. 2º Prorrogar o prazo da instrução processual em 30 (trinta) dias, a partir de **30 de setembro de 2021**, para dar continuidade aos trabalhos da Sindicância Administrativa nº **399193/2021/2021**, pelos motivos carreados nos autos.

Art. 3º Esta Portaria entra em vigor na data de sua publicação.

Registre-se. Publique-se. CUMPRA-SE.

Cuiabá-MT, 24 de setembro de 2021.

ALAN RESENDE PORTO
Secretário de Estado de Educação

PORTARIA Nº 635/2021/GS/SEDUC/MT.

Dispõe sobre a permanência da Comissão, prorroga prazo para continuidade da Sindicância Administrativa nº 215901/2021 e dá outras providências.

O SECRETÁRIO DE ESTADO DE EDUCAÇÃO, no uso das atribuições que lhe são conferidas pelo artigo 27 da Lei Complementar nº 207, de 29/12/2004, alterada pela Lei Complementar nº 550, de 27/11/2014;

Considerando a solicitação de prorrogação, formulada e fundamentada pela Comissão Processante, para continuidade dos trabalhos elucidativos da Sindicância Administrativa nº 215901/2021;

Considerando o Princípio do Contraditório e da Ampla Defesa, com fulcro no art. 5º, inciso LV da Constituição Federal;

RESOLVE:

Art. 1º Designar os atuais membros da Comissão Processante, instituídos pela Portaria nº. 351/2021/GS/SEDUC/MT, D.O.E. de 24/05/2021, P. 22 republicada na data de 02/10/2021, P. 25, para dar continuidade aos trabalhos instrutórios da Sindicância Administrativa.

Art. 2º Prorrogar o prazo da instrução processual em 30 (trinta) dias, a partir de **01 de outubro de 2021**, para dar continuidade aos trabalhos da Sindicância Administrativa nº **215901/2021**, pelos motivos carreados nos autos.

Art. 3º Esta Portaria entra em vigor na data de sua publicação.

Registre-se. Publique-se. CUMPRA-SE.

Cuiabá-MT, 24 de setembro de 2021.

ALAN RESENDE PORTO
Secretário de Estado de Educação

PORTARIA Nº 636/2021/GS/SEDUC/MT.

Dispõe sobre a permanência da Comissão Designada, prorroga o prazo da Sindicância nº 285016/2021 e dá outras providências.

O SECRETÁRIO DE ESTADO DE EDUCAÇÃO, no uso das atribuições que lhe são conferidas pelo artigo 69 e § 1º do art. 75 da Lei Complementar nº 207, de 29/12/2004, alterada pela Lei Complementar nº 550, de 27/11/2014;

Considerando a solicitação de prorrogação do curso da instrução processual, formulada e fundamentada pela Comissão Sindicante, para o término dos trabalhos elucidativos da **Sindicância Administrativa nº 285016/2021**;

Considerando o Princípio do Contraditório e da Ampla Defesa, com fulcro no art. 5º, inciso LV da Constituição Federal;

RESOLVE:

Art. 1º Manter a Comissão Sindicante, instituída pela Portaria nº 386/2021/GS/SEDUC/MT, publicada no Diário Oficial do Estado de Mato Grosso em 30/06/2021, p. 26, para dar continuidade aos trabalhos instrutórios da Sindicância Administrativa supracitada.

Art. 2º Prorrogar o prazo da instrução processual em 30 (trinta) dias, a partir de **28/09/2021**, para a conclusão da epígrafa Sindicância, pelos motivos carreados nos autos.

Art. 3º Esta Portaria entra em vigor na data de sua publicação.

Registre-se. Publique-se. CUMPRA-SE.

Cuiabá-MT, 24 de setembro de 2021.

ALAN RESENDE PORTO
Secretário de Estado de Educação

PORTARIA Nº 637/2021/GS/SEDUC/MT.

Dispõe sobre a permanência da Comissão para término da Sindicância Administrativa nº 215899/2021 e dá outras providências.

O SECRETÁRIO DE ESTADO DE EDUCAÇÃO, no uso das atribuições que lhe são conferidas pelo artigo 69 e § 1º do art. 75 da Lei Complementar nº 207, de 29/12/2004, alterada pela Lei Complementar nº 550, de 27/11/2014;

Considerando a solicitação de prorrogação do curso da instrução processual, formulada e fundamentada pela Comissão Sindicante, para o término dos trabalhos elucidativos da **Sindicância Administrativa nº 215899/2021**;

Considerando o Princípio do Contraditório e da Ampla Defesa, com fulcro no art. 5º, inciso LV da Constituição Federal;

RESOLVE:

Art. 1º Manter a Comissão Sindicante, instituída pela Portaria nº 352/2021/ GS/SEDUC/MT, publicada no Diário Oficial do Estado de Mato Grosso em 24/05/2021, p. 22, retificada no Diário Oficial do Estado de Mato Grosso em 02/08/2021, p. 25, para dar continuidade aos trabalhos instrutórios da Sindicância Administrativa supracitada.

Art. 2º Prorrogar o prazo da instrução processual em 30 (trinta) dias, a partir de 01/10/2021, para a conclusão da epígrafa da Sindicância, pelos motivos carreados nos autos.

Art. 3º Esta Portaria entra em vigor na data de sua publicação.

Registre-se. Publique-se. CUMPRA-SE.

Cuiabá-MT, 24 de setembro de 2021.

ALAN RESENDE PORTO
Secretário de Estado de Educação

PORTARIA Nº 642/2021/GS/SEDUC/MT.

Dispõe sobre a prorrogação de prazo para conclusão do Processo Administrativo nº 143171/20217 e dá outras providências.

O SECRETÁRIO DE ESTADO DE EDUCAÇÃO, no uso de suas atribuições que lhe são conferidas pelo artigo 71, inciso II, da Constituição Estadual;

Considerando a justificativa do pedido de prorrogação da comissão do PA nº 143171/2017;

Considerando os princípios do Contraditório e da Ampla Defesa, com fulcro no art. 5º, inciso LV, da Constituições Federal;

RESOLVE:

Art. 1º Prorrogar por 60 (sessenta) dias o prazo para conclusão dos trabalhos, com efeitos a partir de 03.10.2021.

Art. 2º Convalidar os atos processuais realizados até a presente data.

Art. 3º Esta portaria entra em vigor na data de sua publicação.

Registre-se, Publique-se e Cumpra-se.

Cuiabá-MT, 28 de setembro de 2021.

ALAN RESENDE PORTO
Secretário de Estado de Educação

PORTARIA Nº 643/2021/GS/SEDUC/MT.

Dispõe sobre prorrogação de prazo para conclusão do Processo Administrativo nº 394253/2017 e dá outras providências.

O SECRETÁRIO DE ESTADO DE EDUCAÇÃO, no uso de suas atribuições que lhe são conferidas pelo artigo 71, inciso II, da Constituição Estadual;

Considerando a justificativa do pedido de prorrogação da comissão do PA nº 394253/2017;

Considerando os princípios do Contraditório e da Ampla Defesa, com fulcro no art. 5º, inciso LV, da Constituições Federal;

RESOLVE:

Art. 1º Prorrogar por 60 (sessenta) dias o prazo para conclusão dos trabalhos, com efeitos a partir de 03.10.2021.

Art. 2º Convalidar os atos processuais realizados até a presente data.

Art. 3º Esta portaria entra em vigor na data de sua publicação.

Registre-se, Publique-se e Cumpra-se.

Cuiabá-MT, 28 de setembro de 2021.

ALAN RESENDE PORTO
Secretário de Estado de Educação

SECITEC

SECRETARIA DE ESTADO DE CIÊNCIA, TECNOLOGIA E INOVAÇÃO

EDITAL DE CONVOCAÇÃO

**Processo Seletivo Simplificado de Professores
EDITAL Nº 02/2021/SECITECI/MT**

O SECRETÁRIO DE ESTADO DE CIÊNCIA TECNOLOGIA E INOVAÇÃO DO ESTADO DE MATO GROSSO, no uso de suas atribuições legais, torna pública a convocação dos candidatos abaixo relacionados, selecionados no Processo Seletivo Simplificado de Professores, EDITAL DE PROCESSO SELETIVO SIMPLIFICADO Nº 02/2021/SECITECI/MT de 19 de Julho de 2021, realizado para compor o Cadastro de Reservas nas Escolas Técnicas Estaduais de Educação Profissional e Tecnológica - ETEPT da SECITECI, para ministrar aulas, por tempo determinado, em conformidade com o item 13 do Edital, sob o regime de que trata a Lei Complementar nº 154/2004 e suas alterações e Lei Complementar nº 600/2017.

Unidade: ETEPT de Poxoréu (MT)

Perfil: Graduada Agronomia ou licenciatura em Ciências Agrárias/ Agrícolas

Município: Poxoréu (MT)

Nome do Candidato	Classificação	CH
Paula Caroline Lima Silva	2º	30 horas

Unidade: ETEPT de Poxoréu (MT)

Perfil: Graduada em Enfermagem

Município: Poxoréu (MT)

Nome do Candidato	Classificação	CH
Ledianne Gonçalves Lago	2º	30 horas

Unidade: ETEPT de Diamantino (MT)

Perfil: Graduado Agronomia ou licenciatura em Ciências Agrárias/ Agrícolas

Município: Poxoréu (MT)

Nome do Candidato	Classificação	CH
Fernando Xavier de Assis	8º	20 horas

Cuiabá/MT 28 de setembro de 2021

Nilton Borges Borgato

Secretário de Estado de Ciência Tecnologia e Inovação
SECITECI - MT

AVISO DE LICITAÇÃO

PROCESSO 371026/2021

CONCORRÊNCIA - EDITAL 001/2021/SECITECI-MT

LICITAÇÃO	Concorrência Pública n.º 001/2021/SECITEC
OBJETO	CONTRATAÇÃO DE EMPRESA DE ENGENHARIA PARA EXECUÇÃO DE REMANESCENTE DE OBRAS REFERENTE A CONSTRUÇÃO DA ESCOLA TÉCNICA ESTADUAL NO MUNICÍPIO DE JUARA/MT
TIPO	Menor Preço Por Lote com regime de execução indireta por EMPREITADA POR PREÇO UNITÁRIO.
RECURSOS	Consignados no Orçamento da Secretaria de Estado de Ciência, tecnologia e Inovação SECITEC fonte 100
DATA E HORÁRIO DE ABERTURA	Dia 04 de NOVENBRO de 2021 às 09:00 hs. (NOVE HORAS) Horário de Mato Grosso
LOCAL (ENDEREÇO)	Secretaria de Estado de Ciência, Tecnologia e Inovação - SECITECI Rua Mistral nº 457 Bairro Jardim Bom Clima Cuiabá/MT

CONTATO	E-mail: licitacoes@secitec.mt.gov.br
ACESSO AO EDITAL E ANEXOS	O Edital e anexos poderá ser obtido no website: www.secitec.mt.gov.br podendo ser obtidos na Coordenadoria de Aquisições e Contratos/SECITEC, de segunda à sexta-feira, no período das 08:00h às 11:30 e das 13:30 às 17:00h, na forma deste edital.

Cuiabá, 28 de setembro de 2021

FABIO VIEIRA ALVES

Presidente da Comissão Permanente de Licitação - C.P.L.
SECITECI-MT

NILTON BORGES BORGATO

Secretário de Estado de Ciência, Tecnologia e Inovação
SECITECI-MT

**AVISO DE RESULTADO TOMADA DE PREÇOS 001/2021/SECITECI
PROCESSO 105907/2021**

A Secretaria de Estado de Ciência, Tecnologia e Inovação - SECITECI, através do Presidente da Comissão permanente de Licitação nomeado pela portaria 036/2021, vem a público divulgar o resultado da Licitação, TOMADA DE PREÇOS 001/2021/SECITECI, cujo objeto é a Contratação de empresa de Engenharia para elaboração de Projetos Básicos e executivos, compatibilizados na Plataforma BIM (Building Information Modeling), para execução da Manutenção, reforma e ampliação do Prédio sede da Secretaria de Estado de Ciência, Tecnologia e Inovação - SECITECI, com apoio a fiscalização na execução dos projetos de cabeamento estruturado, situada no Centro Político Administrativo, Cuiabá - MT.

LOTE	FORNECEDOR	RESULTADO DA HABILITAÇÃO	PROPOSTA DE PREÇOS R\$	RESULTADO
ÚNICO	ORGPLAN ENGENHARIA LTDA	HABILITADO	R\$ 1.055.372,12	CLASSIFICADO

Fica aberto Prazo Recursal nos termos do Artigo 109 da Lei 8.666/93.

Cuiabá, 29 de setembro de 2021

Fábio Vieira Alves

Presidente da C.P.L./SECITECI

EXTRATO DO TERMO DE PARCERIA Nº. 004/2021/SECITECI - Processo nº. 369343/2021.

PARTES: Secretaria de Estado de Ciência, Tecnologia e Inovação - SECITECI/MT - CNPJ nº. 03.507.415/0024-30 e o Município de Barra do Garças/MT - CNPJ nº. 03.439.239/0001-50.

OBJETO: Concessão de estágio supervisionado e permissão de realização de visitas técnicas e aulas práticas aos alunos regularmente matriculados nos Cursos de Ensino Técnico de Nível Médio em **ENFERMAGEM** pela Escola Técnica Estadual de Educação Profissional e Tecnológica de Barra do Garças/MT - SECITECI/MT.

DATA DE ASSINATURA: 09/09/2021

VIGÊNCIA: 09/09/2021 à 08/09/2024.

ASSINAM: NILTON BORGES BORGATO - Secretário de Estado de Ciência, Tecnologia e Inovação - SECITECI/MT e ADILSON GONÇALVES DE MACEDO - Prefeito de Barra do Garças/MT.

PORTARIA Nº.167/2021/SECITECI/MT

Aprova o Regulamento do HACKAMT

A SECRETARIA DE ESTADO DE CIÊNCIA, TECNOLOGIA E INOVAÇÃO DE MATO GROSSO no uso de suas atribuições e prerrogativas legais conferidas pela legislação, **RESOLVE:**

Art. 1º Aprovar o Regulamento da *Maratona de soluções inovadoras para o setor público - HACKAMT*, nos termos do ANEXO I desta Portaria.

Art. 2º O HACKAMT será coordenado pela Superintendência de Desenvolvimento Científico, Tecnológico e de Inovação - SDCTI.

Art. 3º Esta portaria entra em vigor na data de sua publicação.

Registrada, Publique-se, Cumpra-se.

Cuiabá - MT, 29 de setembro de 2021.

NILTON BORGES BORGATO

Secretário de Estado de Ciência, Tecnologia e Inovação de Mato Grosso

ANEXO I

REGULAMENTO DO HACKAMT

OBJETO: O Secretário de Estado de Ciência, Tecnologia e Inovação, no uso de suas atribuições legais torna público, que serão recebidas as inscrições de interessados em participar da **Maratona de soluções inovadoras para o setor público - HACKAMT**. O HACKAMT é uma iniciativa da Secretaria de Estado de Ciência, Tecnologia e Inovação (SECITECI) e tem por objetivo desenvolver soluções tecnológicas para o setor público nas áreas de tecnologia e inovação, além disso, conceder Bolsas de Desenvolvimento Tecnológico - BDT durante um período de 12 (doze) meses, para que as equipes vencedoras do HACKAMT (1º, 2º e 3º lugares), em um segundo momento pós-evento, possam concluir as etapas de desenvolvimento e implantação da solução. O HACKAMT tem como desafios:

- Desafio 1 - Comunicação direta com o Ecossistema de Inovação;
- Desafio 2 - Gerenciamento dos Bens Patrimoniais da SECITECI;
- Desafio 3 - Comunicação e interação entre Escola e Alunos da Educação Profissional Tecnológica da SECITECI;
- Desafio 4 - Comunicação e interação entre os setores da SECITECI;
- Desafio 5 - Aprendizagem com qualidade no ensino remoto.

CRITÉRIOS DE ELEGIBILIDADE DOS BOLSISTAS: Poderão se inscrever qualquer brasileiro ou estrangeiro com autorização para permanência no Brasil ao longo da vigência da bolsa, com idade superior a 18 (dezoito) anos; ter currículo atualizado na Plataforma Lattes e no SIGFAPEMAT; não ser beneficiário de outra bolsa da FAPEMAT, CAPES, CNPq ou de qualquer entidade semelhante, no âmbito federal, estadual ou municipal; não possuir pendência com a FAPEMAT.

CRITÉRIOS DE AVALIAÇÃO: A banca de avaliadores escolherá 3 (três) times vencedores (1º, 2º e 3º lugar) do "HACKAMT". Portanto, a avaliação será realizada com os mesmos critérios de avaliação em todos os desafios. As soluções inovadoras elaboradas no dia do evento e posteriormente na etapa de desenvolvimento deverão ter as seguintes características: **a)** serem aplicativos móveis ou sistema web; **b)** devem conter ferramentas de gestão do sistema; **c)** devem observar a Lei Geral de Proteção de Dados - LGPD; **d)** ser de fácil interação com o usuário de diferentes faixas etárias e níveis de escolaridade; **e)** baixo custo de implantação e manutenção. **Os processos de inscrição e critérios de elegibilidade e avaliação estão descritos nos itens 2, 3 e 5 deste regulamento, publicado na íntegra, no site da SECITECI.**

DA PREMIAÇÃO: As propostas aprovadas serão financiadas com recursos de custeio (Bolsas de Desenvolvimento Tecnológico), **no valor global estimado de até R\$ 216.000,00 (duzentos e dezesseis mil reais) oriundos da FAPEMAT**, Programa de Desenvolvimento Científico e Tecnológico, Ação 2205, Fonte 192. O Edital disponibilizará ao todo 06 (seis) Bolsas de Desenvolvimento Tecnológico.

PRAZO DE INSCRIÇÃO: As inscrições terão início no dia 30 de setembro 2021 e se encerrarão às 23h59min do dia 13 de outubro de 2021. Demais processos de avaliação e cronograma estão descritos neste regulamento, publicado na íntegra, no site da **SECITECI**.

LOCAL DE INSCRIÇÃO: As inscrições devem ser realizadas via internet, utilizando-se do formulário: Inscrição HACKAMT, plataforma *symppla*, na página eletrônica (www.secitec.mt.gov.br), através de hiperlink, até a data limite das inscrições ou até encerrar o número máximo de vagas de 50 participantes, conforme publicado na íntegra, no site da **SECITECI**.

Cuiabá, 29 de setembro de 2021

NILTON BORGES BORGATO

Secretário de Estado de Ciência, Tecnologia e Inovação

SECEL

SECRETARIA DE ESTADO DE CULTURA, ESPORTE E LAZER

EXTRATO DO CONTRATO 049/2021/SECEL

PROCESSO ADMINISTRATIVO: 400884/2021/SECEL - Edital de Credenciamento nº 001/2021/SECEL, oriundo Inexigibilidade de Licitação 189/2021/FUNDED, Lei nº 8.666/93.

CONTRATANTE: Secretaria de Estado de Cultura, Esporte e Lazer - SECEL/MT, Utilizando-se dos recursos do Fundo de Desenvolvimento Desportivo do Estado de Mato Grosso - FUNDED/MT.

CONTRATADO: Euclécio Santiago de Araújo, CPF nº 002.517.101-14

OBJETO: Contratação de serviços de arbitragem para a modalidade **Futsal**, em conformidade dos termos e condições previstas no Edital de Credenciamento nº. 001/2021/SECEL e demais anexos, independente de transcrição, assim como na Lei Federal nº 8.666/1993 e suas alterações.

DO VALOR: Os valores a serem pagos em cada etapa, são os constantes no Anexo III do Edital de Credenciamento nº. 001/2021/SECEL, conforme convocação a ser realizada pela SECEL.

DOTAÇÃO ORÇAMENTÁRIA: CONTRATO: U.O. 23601; Programa 521; P.A.O.E. 3034; Natureza de Despesa 33.90.36; Fontes 195/196. PATRONAL: U.O. 2301; Programa 521; P.A.O.E. 3034; Natureza de Despesa 33.90.47; Fontes 195/196.

VIGÊNCIA DO CONTRATO: O presente contrato terá vigência a partir da sua assinatura, até 31 de Dezembro de 2021.

DATA DE ASSINATURA: 16/09/2021.

EXTRATO DO CONTRATO 069/2021/SECEL

PROCESSO ADMINISTRATIVO: 418246/2021/SECEL - Edital de Credenciamento nº 001/2021/SECEL, oriundo Inexigibilidade de Licitação 200/2021/FUNDED, Lei nº 8.666/93.

CONTRATANTE: Secretaria de Estado de Cultura, Esporte e Lazer - SECEL/MT, Utilizando-Se Dos Recursos Do Fundo De Desenvolvimento Desportivo Do Estado De Mato Grosso - FUNDED/MT.

CONTRATADO: Wender Muniz Santana Campos, CPF nº 037.303.421-00.

OBJETO: Contratação de serviços de arbitragem para a modalidade **Basquetebol**, em conformidade dos termos e condições previstas no Edital de Credenciamento nº. 001/2021/SECEL e demais anexos, independente de transcrição, assim como na Lei Federal nº 8.666/1993 e suas alterações.

DO VALOR: Os valores a serem pagos em cada etapa, são os constantes no Anexo III do Edital de Credenciamento nº. 001/2021/SECEL, conforme convocação a ser realizada pela SECEL.

DOTAÇÃO ORÇAMENTÁRIA: CONTRATO: U.O. 23601; Programa 521; P.A.O.E. 3034; Natureza de Despesa 33.90.36; Fontes 195/196. PATRONAL: U.O. 2301; Programa 521; P.A.O.E. 3034; Natureza de Despesa 33.90.47; Fontes 195/196.

VIGÊNCIA DO CONTRATO: O presente contrato terá vigência a partir da sua assinatura, até 31 de Dezembro de 2021.

DATA DE ASSINATURA: 29/09/2021.

**EXTRATO DE INEXIGIBILIDADE DE LICITAÇÃO Nº 216/2021/FUNDED
ATO DE RATIFICAÇÃO DE INEXIGIBILIDADE**

RATIFICO a inexigibilidade de procedimento licitatório em consonância com o Parecer Jurídico, exarado pela Procuradoria Geral do Estado, nos termos do artigo 25, da Lei Federal 8.666/93.

Processo nº. 219136/2021.

Objeto: contratação de prestador de serviço, tecnicamente experiente e qualificado em arbitragem de competições esportivas, que poderão se realizar durante a vigência do Edital de Credenciamento nº 001/2021/SECEL, com comprovação de atuação nas modalidades que compõem as ações esportivas desenvolvidas e apoiadas pela Secretaria de Cultura, Esporte e Lazer do Estado de Mato Grosso - SECEL/MT, através do Fundo Estadual de Desenvolvimento Esportivo-FUNDED.

Contratado(a) : Luiz Felipe Cunha Fernandes - CPF: 049.162.961-33.

Valor: Considerando tratar-se de contratação para prestação de serviço por demanda, não é possível mensurar inicialmente o valor total da presente contratação, ficando à conveniência da Administração Pública a demanda de uma ou mais prestações de serviços.

Cuiabá, 29 de setembro de 2021.

Eliane Paula da Silva

Secretária Adjunta de Administração Sistêmica/SECEL

Ordenador de Despesas - Portaria 094/2020/SECEL - DOE 21/10/2020

**EXTRATO DE INEXIGIBILIDADE DE LICITAÇÃO Nº 217/2021/FUNDED
ATO DE RATIFICAÇÃO DE INEXIGIBILIDADE**

RATIFICO a inexigibilidade de procedimento licitatório em consonância com o Parecer Jurídico, exarado pela Procuradoria Geral do Estado, nos termos do artigo 25, da Lei Federal 8.666/93.

Processo nº. 402080/2021.

Objeto: contratação de prestador de serviço, tecnicamente experiente e qualificado em arbitragem de competições esportivas, que poderão se realizar durante a vigência do Edital de Credenciamento nº 001/2021/SECEL, com comprovação de atuação nas modalidades que compõem as ações esportivas desenvolvidas e apoiadas pela Secretaria de Cultura, Esporte e Lazer do Estado de Mato Grosso - SECEL/MT, através do Fundo Estadual de Desenvolvimento Esportivo-FUNDED.

Contratado(a) : Alex Sandro Souza Araujo - CPF: 820.530.571-49.

Valor: Considerando tratar-se de contratação para prestação de serviço por demanda, não é possível mensurar inicialmente o valor total da presente contratação, ficando à conveniência da Administração Pública a demanda de uma ou mais prestações de serviços.

Cuiabá, 29 de setembro de 2021.

Eliane Paula da Silva

Secretária Adjunta de Administração Sistêmica/SECEL

Ordenador de Despesas - Portaria 094/2020/SECEL - DOE 21/10/2020

**EXTRATO DE INEXIGIBILIDADE DE LICITAÇÃO Nº 218/2021/FUNDED
ATO DE RATIFICAÇÃO DE INEXIGIBILIDADE**

RATIFICO a inexigibilidade de procedimento licitatório em consonância com o Parecer Jurídico, exarado pela Procuradoria Geral do Estado, nos termos do artigo 25, da Lei Federal 8.666/93.

Processo nº. 438004/2021.

Objeto: contratação de prestador de serviço, tecnicamente experiente e qualificado em arbitragem de competições esportivas, que poderão se realizar durante a vigência do Edital de Credenciamento nº 001/2021/SECEL, com comprovação de atuação nas modalidades que compõem as ações esportivas desenvolvidas e apoiadas pela Secretaria de Cultura, Esporte e Lazer do Estado de Mato Grosso - SECEL/MT, através do Fundo Estadual de Desenvolvimento Esportivo-FUNDED.

Contratado(a) : Leonor de Medeiros Barbosa - CPF: 694.258.331-68.

Valor: Considerando tratar-se de contratação para prestação de serviço por demanda, não é possível mensurar inicialmente o valor total da presente contratação, ficando à conveniência da Administração Pública a demanda de uma ou mais prestações de serviços.

Cuiabá, 29 de setembro de 2021.

Eliane Paula da Silva

Secretária Adjunta de Administração Sistêmica/SECEL

Ordenador de Despesas - Portaria 094/2020/SECEL - DOE 21/10/2020

**EXTRATO DE INEXIGIBILIDADE DE LICITAÇÃO Nº 219/2021/FUNDED
ATO DE RATIFICAÇÃO DE INEXIGIBILIDADE**

RATIFICO a inexigibilidade de procedimento licitatório em consonância com o Parecer Jurídico, exarado pela Procuradoria Geral do Estado, nos termos do artigo 25, da Lei Federal 8.666/93.

Processo nº. 441845/2021.

Objeto: contratação de prestador de serviço, tecnicamente experiente e qualificado em arbitragem de competições esportivas, que poderão se realizar durante a vigência do Edital de Credenciamento nº 001/2021/SECEL, com comprovação de atuação nas modalidades que compõem as ações esportivas desenvolvidas e apoiadas pela Secretaria de Cultura, Esporte e Lazer do Estado de Mato Grosso - SECEL/MT, através do Fundo Estadual de Desenvolvimento Esportivo-FUNDED.

Contratado(a) : Adriano Ferreira Vanini - CPF: 895.024.771-20.

Valor: Considerando tratar-se de contratação para prestação de serviço por demanda, não é possível mensurar inicialmente o valor total da presente contratação, ficando à conveniência da Administração Pública a demanda de uma ou mais prestações de serviços.

Cuiabá, 29 de setembro de 2021.

Eliane Paula da Silva

Secretária Adjunta de Administração Sistêmica/SECEL
Ordenador de Despesas - Portaria 094/2020/SECEL - DOE 21/10/2020

**EXTRATO DE INEXIGIBILIDADE DE LICITAÇÃO Nº 220/2021/FUNDED
ATO DE RATIFICAÇÃO DE INEXIGIBILIDADE**

RATIFICO a inexigibilidade de procedimento licitatório em consonância com o Parecer Jurídico, exarado pela Procuradoria Geral do Estado, nos termos do artigo 25, da Lei Federal 8.666/93.

Processo nº. 434945/2021.

Objeto: contratação de prestador de serviço, tecnicamente experiente e qualificado em arbitragem de competições esportivas, que poderão se realizar durante a vigência do Edital de Credenciamento nº 001/2021/SECEL, com comprovação de atuação nas modalidades que compõem as ações esportivas desenvolvidas e apoiadas pela Secretaria de Cultura, Esporte e Lazer do Estado de Mato Grosso - SECEL/MT, através do Fundo Estadual de Desenvolvimento Esportivo-FUNDED.

Contratado(a) : Leopoldo Rafael Neto - CPF: 867.810.511-72.

Valor: Considerando tratar-se de contratação para prestação de serviço por demanda, não é possível mensurar inicialmente o valor total da presente contratação, ficando à conveniência da Administração Pública a demanda de uma ou mais prestações de serviços.

Cuiabá, 29 de setembro de 2021.

Eliane Paula da Silva

Secretária Adjunta de Administração Sistêmica/SECEL
Ordenador de Despesas - Portaria 094/2020/SECEL - DOE 21/10/2020

**EXTRATO DE INEXIGIBILIDADE DE LICITAÇÃO Nº 221/2021/FUNDED
ATO DE RATIFICAÇÃO DE INEXIGIBILIDADE**

RATIFICO a inexigibilidade de procedimento licitatório em consonância com o Parecer Jurídico, exarado pela Procuradoria Geral do Estado, nos termos do artigo 25, da Lei Federal 8.666/93.

Processo nº. 436225/2021.

Objeto: contratação de prestador de serviço, tecnicamente experiente e qualificado em arbitragem de competições esportivas, que poderão se realizar durante a vigência do Edital de Credenciamento nº 001/2021/SECEL, com comprovação de atuação nas modalidades que compõem as ações esportivas desenvolvidas e apoiadas pela Secretaria de Cultura, Esporte e Lazer do Estado de Mato Grosso - SECEL/MT, através do Fundo Estadual de Desenvolvimento Esportivo-FUNDED.

Contratado(a) : Luiz Fernando de Moraes Campos Filho - CPF: 028.486.151-09.

Valor: Considerando tratar-se de contratação para prestação de serviço por demanda, não é possível mensurar inicialmente o valor total da presente contratação, ficando à conveniência da Administração Pública a demanda de uma ou mais prestações de serviços.

Cuiabá, 29 de setembro de 2021.

Eliane Paula da Silva

Secretária Adjunta de Administração Sistêmica/SECEL
Ordenador de Despesas - Portaria 094/2020/SECEL - DOE 21/10/2020

**EXTRATO DE INEXIGIBILIDADE DE LICITAÇÃO Nº 222/2021/FUNDED
ATO DE RATIFICAÇÃO DE INEXIGIBILIDADE**

RATIFICO a inexigibilidade de procedimento licitatório em consonância com o Parecer Jurídico, exarado pela Procuradoria Geral do Estado, nos termos do artigo 25, da Lei Federal 8.666/93.

Processo nº. 436157/2021.

Objeto: contratação de prestador de serviço, tecnicamente experiente e qualificado em arbitragem de competições esportivas, que poderão se realizar durante a vigência do Edital de Credenciamento nº 001/2021/SECEL, com comprovação de atuação nas modalidades que compõem as ações esportivas desenvolvidas e apoiadas pela Secretaria de Cultura, Esporte e Lazer do Estado de Mato Grosso - SECEL/MT, através do Fundo Estadual de Desenvolvimento Esportivo-FUNDED.

Contratado(a) : Telma Jakeline Greicy Kirchesch - CPF: 655.448.971-15.

Valor: Considerando tratar-se de contratação para prestação de serviço por demanda, não é possível mensurar inicialmente o valor total da presente contratação, ficando à conveniência da Administração Pública a demanda de uma ou mais prestações de serviços.

Cuiabá, 29 de setembro de 2021.

Eliane Paula da Silva

Secretária Adjunta de Administração Sistêmica/SECEL
Ordenador de Despesas - Portaria 094/2020/SECEL - DOE 21/10/2020

**EXTRATO DE INEXIGIBILIDADE DE LICITAÇÃO Nº 223/2021/FUNDED
ATO DE RATIFICAÇÃO DE INEXIGIBILIDADE**

RATIFICO a inexigibilidade de procedimento licitatório em consonância com o Parecer Jurídico, exarado pela Procuradoria Geral do Estado, nos termos do artigo 25, da Lei Federal 8.666/93.

Processo nº. 435563/2021.

Objeto: contratação de prestador de serviço, tecnicamente experiente e qualificado em arbitragem de competições esportivas, que poderão se realizar durante a vigência do Edital de Credenciamento nº 001/2021/SECEL, com comprovação de atuação nas modalidades que compõem as ações esportivas desenvolvidas e apoiadas pela Secretaria de Cultura, Esporte e Lazer do Estado de Mato Grosso - SECEL/MT, através do Fundo Estadual de Desenvolvimento Esportivo-FUNDED.

Contratado(a) : Ronaldo das Graças do Nascimento - CPF: 025.796.761-39.

Valor: Considerando tratar-se de contratação para prestação de serviço por demanda, não é possível mensurar inicialmente o valor total da presente contratação, ficando à conveniência da Administração Pública a demanda de uma ou mais prestações de serviços.

Cuiabá, 29 de setembro de 2021.

Eliane Paula da Silva

Secretária Adjunta de Administração Sistêmica/SECEL
Ordenador de Despesas - Portaria 094/2020/SECEL - DOE 21/10/2020

SES

SECRETARIA DE ESTADO DE SAÚDE

DISPENSA DE LICITAÇÃO 040/2021

RECONHEÇO a contratação de serviços por meio de Dispensa de Licitação, considerando a orientação exposta no Parecer Jurídico nº 671/SGAC/PGE/2020, às fls. 808/833, fundamentado no Artigo 24, Inciso IV, da Lei 8.666/93 e alterações posteriores, bem como, os documentos acostados aos autos.

PROCESSO: 371712/2020

OBJETO: "aquisição emergencial de MEDICAMENTOS - "LISTA V MEDICAMENTOS"
VALOR: R\$ 1.562.036,46

DESPESA: 33.90.30

FONTE: 112/134/312/240/334

Ratifico a dispensa de licitação em consonância com a JUSTIFICATIVA apresentada, nos termos do art. 24, inciso IV, da Lei 8.666/93 e alterações posteriores.

Cuiabá-MT, 15 de setembro de 2021.

KELLUBY DE OLIVEIRA SILVA

Secretária de Estado de Saúde - Em Substituição
Original assinado nos autos

**SECRETARIA DE ESTADO DE SAÚDE
COORDENADORIA DE CONTRATOS - CCTR/SES/MT
EXTRATO DO CONTRATO Nº 201/2021/SES/MT - ATA DE REGISTRO
DE PREÇOS Nº 016/2020/SEPLAG -
PREGÃO ELETRÔNICO Nº 012/2020/SEPLAG**

CONTRATANTE: SECRETARIA DE ESTADO DE SAÚDE/SES/MT - Representada pela Secretária - em substituição KELLUBY DE OLIVEIRA SILVA

CONTRATADA: META EXTINTORES LTDA - EPP - Representado por ELZIRA DE OLIVEIRA REIS.

OBJETO: “contratação de empresa especializada na prestação do serviço de manutenção e recarga de extintores, pintura de sinalização dos espaços onde estes equipamentos serão colocados e aquisições de novas unidades em atendimento à demanda da Secretaria de Estado de Saúde de Mato Grosso”

DOTAÇÃO ORÇAMENTÁRIA: UO: 21601; Elemento: 33.90.30 - Fonte: 134

VIGÊNCIA: 12 (doze) Meses, início em 15/09/2021 e término em 14/09/2022.

VALOR DO CONTRATO: R\$ 2.492,32

DATA DE ASSINATURA: 15/09/2021.

**RESULTADO FINAL DE LICITAÇÃO
PREGÃO ELETRÔNICO N. 047/2021
Processo n.º 295448/2020**

A SECRETARIA DE ESTADO DE SAÚDE DE MATO GROSSO, através de seu Pregoeiro, nomeado pela Portaria Conjunta n. 058/2021/SEPLAG/SES/MT publicada em 18/08/2021, torna público o resultado da licitação em epígrafe, cuja sessão encerrou no dia 14/09/2021, sendo o objeto “**Repetição PE n.º 040/2021 - Registro de Preço para futura e eventual aquisição de material de distribuição gratuita, para posterior concessão aos pacientes, desta Unidade de Saúde - Centro Especializado em Reabilitação CER III/CRIDAC**”. Nos seguintes termos:

Com base nas informações constantes nos autos, conforme o resultado final da licitação.

HOMOLOGO:

EMPRESA VENCEDORA	ITEM	QTDE	UNID	MARCA	VLR. UNIT. R\$	VLR. TOTAL R\$
R. ARAUJO GUIMARAES - EPP CNPJ: 27.563.336/0001-19	2	150	Und	DILEPE	73,95	11.092,50
	4	50	Und	DILEPE	78,00	3.900,00
	113	10	Und	DILEPE	224,00	2.240,00
A A Z SAÚDE COMÉRCIO DE PRODUTOS MÉDICOS E HOSPITALARES EIRELLI - EPP CNPJ: 17.238.455/0001-42	5	200	Und	AG/1012	89,00	17.800,00
	13	100	Und	AG/COD. 5050	46,00	4.600,00
	14	300	Und	SEQUENCIAL/ BASTÃO TIPO T FIXO	28,00	8.400,00
	15	200	Par	SEQUENCIAL/ CANADENSE ARTICULADA	82,50	16.500,00
	16	350	Par	SEQUENCIAL/ CANADENSE ARTICULADA	82,00	28.700,00
	17	350	Par	SEQUENCIAL/ CANADENSE ARTICULADA	82,40	28.840,00
	60	80	Und	TAKE CARE / CO PUT GG A	126,00	10.080,00
	61	300	Und	TAKE CARE / CO PUT G A	109,00	32.700,00
	62	300	Und	TAKE CARE / CO PUT M A	109,00	32.700,00
	63	300	Und	TAKE CARE / CO PUT P A	111,00	33.300,00
	64	80	Und	TAKE CARE / COL PUT GG	105,00	8.400,00
	65	300	Und	TAKE CARE / COL PUT G	115,00	34.500,00
	66	300	Und	TAKE CARE / COL PUT M	115,00	34.500,00
	67	300	Und	TAKE CARE / COL PUT P	112,00	33.600,00
	72	30	Und	ORTOCENTER / 1698 EG	26,50	795,00
73	60	Und	ORTOCENTER / 1698 G	24,20	1.452,00	
74	60	Und	ORTOCENTER / 1698 M	24,50	1.470,00	
75	60	Und	ORTOCENTER / 1698 P	24,50	1.470,00	

CIRURGICA GONÇALVES LTDA - EPP CNPJ: 15.371.628/0001-70	8	200	Und	INDAIA RD - A400	134,00	26.800,00
	9	150	Und	AG	132,50	19.875,00
	10	750	Und	INDAIA - A408	156,00	117.000,00
	11	200	Und	AG	120,00	24.000,00
	12	50	Und	INDAIA-ANPI	116,00	5.800,00
	54	30	Und	MSO	16,00	480,00
	55	30	Und	MSO	16,00	480,00
	56	30	Und	MSO	16,00	480,00
	59	80	Und	RESGATE SP	60,00	4.800,00
	102	500	Und	INDAIA-AXAM	104,90	52.450,00
	103	350	Und	INDAIA-AXAG	104,95	36.732,50
	110	40	Und	DILEPE	131,00	5.240,00
111	40	Und	DILEPE	130,00	5.200,00	
112	40	Und	CHANTAL	129,90	5.196,00	
CRYSSIL FORNECEDORA DE MATERIAIS E SERVIÇOS ESPECIALIZADOS LTDA CNPJ: 00.059.062/0001-79	83	75	Und	MACOM	275,98	20.698,50
	84	75	Und	MACOM	274,00	20.550,00
	85	75	Und	MACOM	281,18	21.088,50
	86	75	Und	MACOM	255,64	19.173,00
	87	75	Und	MACOM	185,12	13.884,00
	89	75	Und	MACOM	174,35	13.076,25
	91	75	Und	MACOM	233,33	17.499,75
	92	75	Und	MACOM	343,97	25.797,75
	93	75	Und	MACOM	275,48	20.661,00
	94	75	Und	MACOM	296,48	22.236,00
95	75	Und	MACOM	223,67	16.775,25	
99	75	Und	MACOM	294,60	22.095,00	
100	75	Und	MACOM	275,79	20.684,25	
PH LIFE HOSPITALAR LTDA. CNPJ: 29.474.250/0001-45	101	200	Par	MERCUR	124,19	24.838,00
	104	350	Par	MERCUR	146,46	51.261,00
	105	150	Par	MERCUR	116,00	17.400,00
	106	700	Und	MERCUR	9,29	6.503,00
	1	50	Und	ETHNOS	70,70	3.535,00
	3	150	Und	ETHNOS	73,99	11.098,50
	36	10	Par	NATURAL STEP - MOD. GINA	589,00	5.890,00
	37	10	Par	NATURAL STEP - MOD. GINA	569,00	5.690,00
	38	10	Par	NATURAL STEP - MOD. GINA	579,00	5.790,00
	39	10	Par	NATURAL STEP - MOD. GINA	619,00	6.190,00
	41	5	Par	NATURAL STEP - MOD. VERONA	609,00	3.045,00
	42	5	Par	NATURAL STEP - MOD. VERONA	749,00	3.745,00
	43	5	Par	NATURAL STEP - MOD. VERONA	799,00	3.995,00
	44	5	Par	NATURAL STEP - MOD. VERONA	749,00	3.745,00
	45	5	Par	NATURAL STEP - MOD. VERONA	739,00	3.695,00
	46	3	Par	NATURAL STEP - MOD. VERONA	769,00	2.307,00
	47	20	Und	ORTHOPAUHER	97,60	1.952,00
	48	40	Und	ORTHOPAUHER	97,70	3.908,00
	49	20	Und	ORTHOPAUHER	97,70	1.954,00
ORTOSANI PRODUTOS PARA SAÚDE LTDA CNPJ: 08.863.966/0001-64	114	400	Und	G.L.C ORTOPEDIA INDUSTRIA - BRASIL	48,61	19.444,00
	115	400	Und	G.L.C ORTOPEDIA INDUSTRIA - BRASIL	48,64	19.456,00
	116	300	Und	G.L.C ORTOPEDIA INDUSTRIA - BRASIL	48,64	14.592,00
RMM SPORTS COMÉRCIO DE PRODUTOS ESPORTIVOS EIRELI CNPJ: 22.382.705-0001-53	76	100	Und	KANXA	95,00	9.500,00
	77	180	Und	KANXA	95,00	17.100,00
	78	180	Und	KANXA	95,00	17.100,00
	79	150	Und	KANXA	95,00	14.250,00
	117	100	Und	PROGNE	27,00	2.700,00
	118	100	Und	PROGNE	27,00	2.700,00
	119	100	Und	PROGNE	27,00	2.700,00

ITENS FRACASSADOS: 06, 07, 18, 19, 20, 21, 22, 23, 24, 25, 26, 27, 28, 29, 30, 31, 32, 33, 34, 35, 40, 50, 51, 52, 53, 57, 58, 68,69,70,71,80, 81, 82, 88, 90, 96, 97, 98,107,108 e 109.

Cuiabá-MT, 24 de setembro de 2021.

Nelson Augusto da Silva
Pregoeiro Oficial SEPLAG/SES/MT
Original assinado nos autos

**TERMO DE HOMOLOGAÇÃO
PREGÃO ELETRÔNICO Nº 047/2021**

O SECRETÁRIO DE ESTADO DE SAÚDE DE MATO GROSSO, no uso de suas atribuições **HOMOLOGA** o resultado do procedimento licitatório Pregão Eletrônico n. **047/2021**, processo n. **295.448/2020**, cujo objeto **“Repetição PE nº 040/2021 - Registro de Preço para futura e eventual aquisição de material de distribuição gratuita, para posterior concessão aos pacientes, desta Unidade de Saúde - Centro Especializado em Reabilitação CER III/CRIDAC”**.

Cuiabá-MT, 24 de setembro de 2021.

GILBERTO GOMES DE FIGUEIREDO

Secretário de Estado de Saúde
Original assinado nos autos

PORTARIA Nº 080/2021 - CCAD/CADSS/SGP/SES/MT

O SECRETÁRIO DE ESTADO DE SAÚDE, no uso de suas atribuições legais, e

CONSIDERANDO o disposto na Lei Complementar nº 441, de 24 de outubro de 2011, e no Decreto Estadual nº 3.006 de 05/05/04 e suas alterações.

RESOLVE:

Art. 1º Homologar as Avaliações de Desempenho do (s) Servidor (es) da Secretaria de Estado de Saúde referente ao ano de **2018**, conforme planilha anexa a esta portaria, nos termos do Art. 9º do Decreto nº 3.006, de 05 de maio de 2004.

PROFISSIONAL TÉCNICO DE NÍVEL SUPERIOR EM SERVIÇOS DE SAÚDE DO SUS		
Matrícula/ Vínculo	Nome	Média
95508/1	EVALTON ROCHA DOS SANTOS	9,25

Art. 2º Esta portaria entra em vigor na data de sua publicação.

Registrada. Publicada. Cumpra-se.

Cuiabá-MT, 27 de setembro de 2021.

Gilberto Gomes de Figueiredo

Secretário de Estado de Saúde
(Original Assinado)

PORTARIA Nº 081/2021 - CCAD/CADSS/SGP/SES/MT

O SECRETÁRIO DE ESTADO DE SAÚDE, no uso de suas atribuições legais, e

CONSIDERANDO o disposto na Lei Complementar nº 441, de 24 de outubro de 2011, e no Decreto Estadual nº 3.006 de 05/05/04 e suas alterações.

RESOLVE:

Art. 1º Homologar as Avaliações de Desempenho do (s) Servidor (es) da Secretaria de Estado de Saúde referente ao ano de **2019**, conforme planilha anexa a esta portaria, nos termos do Art. 9º do Decreto nº 3.006, de 05 de maio de 2004.

PROFISSIONAL TÉCNICO DE NÍVEL SUPERIOR EM SERVIÇOS DE SAÚDE DO SUS		
Matrícula/ Vínculo	Nome	Média
67934/3	ADRIANO SANCHES OKIMOTO	9,9
93178/1	AGEO MARIO CANDIDO DA SILVA	9,4

PROFISSIONAL TÉCNICO DE NÍVEL MÉDIO EM SERVIÇOS DE SAÚDE DO SUS		
Matrícula/ Vínculo	Nome	Média
118869/1	CLEUZA SOLANGE GOMES MOTA	8,66
95531/1	EDENAR DOURADO DE BARROS	9,9

114001/1	EIZO DOS SANTOS CORTEZ	9,98
92880/3	EMILIO RAIMUNDO DOS SANTOS	9,83
118371/1	ISABEL CRISTINA DE MOURA	9,97
95277/1	MARIA ROCHA SILVA	8,69
95277/2	MARIA ROCHA SILVA	8,61
114167/2	MARLY TORRES DE ALMEIDA DIAS	9,66
95458/1	NALDIR ERNESTO RECH	8,75
59051/1	NARA LUCIA SILVA DE ANDRADE KARLING	9,92
113029/1	SIMONE SANTOS ALENCAR DUARTE	7,98

Art. 2º Esta portaria entra em vigor na data de sua publicação.

Registrada. Publicada. Cumpra-se.

Cuiabá-MT, 27 de setembro de 2021.

Gilberto Gomes de Figueiredo

Secretário de Estado de Saúde
(Original Assinado)

PORTARIA Nº 082/2021 - CCAD/CADSS/SGP/SES/MT

O SECRETÁRIO DE ESTADO DE SAÚDE, no uso de suas atribuições legais, e

CONSIDERANDO o disposto na Lei Complementar nº 441, de 24 de outubro de 2011, no Decreto nº 3006, de 05 de maio de 2004 e no Decreto nº 3444, de 07/07/2004.

RESOLVE:

Art. 1º Homologar as Avaliações de Desempenho do (s) Servidor (es) da Secretaria de Estado de Saúde, conforme planilha anexa a esta portaria, nos termos do Art. 9º do Decreto nº 3.006, de 05 de maio de 2004 e **Art. 12-A** do Decreto nº 3444, de 07/07/2004.

PROFISSIONAL TÉCNICO DE NÍVEL SUPERIOR EM SERVIÇOS DE SAÚDE DO SUS			
Matrícula/Vínculo	Nome	Ano	Situação
78804/3	MIRIAN FRANCISCA MARTINS	2019	APROVADO

Art. 2º Esta portaria entra em vigor na data de sua publicação.

Registrada. Publicada. Cumpra-se.

Cuiabá-MT, 27 de setembro de 2021.

Gilberto Gomes de Figueiredo

Secretário de Estado de Saúde
(Original Assinado)

PORTARIA Nº 083/2021 - CCAD/CADSS/SGP/SES/MT

O SECRETÁRIO DE ESTADO DE SAÚDE, no uso de suas atribuições legais, e

CONSIDERANDO o disposto na Lei Complementar nº 441, de 24 de outubro de 2011, e no Decreto Estadual nº 3.006 de 05/05/04 e suas alterações.

RESOLVE:

Art. 1º Homologar as Avaliações de Desempenho do (s) Servidor (es) da Secretaria de Estado de Saúde referente ao ano de **2020**, conforme planilha anexa a esta portaria, nos termos do Art. 9º do Decreto nº 3.006, de 05 de maio de 2004.

PROFISSIONAL TÉCNICO DE NÍVEL SUPERIOR EM SERVIÇOS DE SAÚDE DO SUS		
Matrícula/ Vínculo	Nome	Média
67934/3	ADRIANO SANCHES OKIMOTO	9,8
93178/1	AGEO MARIO CANDIDO DA SILVA	9,4
95469/1	ESLANY MORAIS DE CARVALHO	9,29
95469/2	ESLANY MORAIS DE CARVALHO	9,12
120737/1	EUGENIA FRANCISCA DE CARVALHO CALLEJAS	9,9
95193/1	IZANA FIGUEIREDO MAGALHAES CABECAS	9,47
99144/1	JOAO CASSIO MUNIZ	9,96
118857/1	JULIANA SANTOS BRAGA	9,99
120223/1	JULIANO SILVA MELO	9,51

120074/1	LAURA CLARICE CORREA DA COSTA	9,32
115829/1	LINDOMAR DAMAS DE FREITAS	9,52
117326/1	MARA PATRICIA FERREIRA DA PENHA	10
120283/1	MARLY MAYUMI TUTIYA	9,83
118858/1	OBERDAN FERREIRA COUTINHO LIRA	10
116155/1	PATRICIA ZAMPRONI BRANCO	9,67
98982/1	PAULA REGINA CALESTINE GAIOTTO	9,69
122426/1	RONEY DIAS DAMACENO	9,96

PROFISSIONAL TÉCNICO DE NÍVEL MÉDIO EM SERVIÇOS DE SAÚDE DO SUS

Matricula/ Vinculo	Nome	Média
95506/1	AILTON DE MACEDO	8,95
95273/1	AILTON MIRANDA DE OLIVEIRA	9,96
68194/5	ALESSANDRA CRISTINA FERREIRA DE MORAES	10
95299/1	ALESSANDRO SILVA MACEDO	9,05
95042/2	ANA CLARA CHAGAS DE MORAIS ARAUJO	9,17
118328/1	CIDALIA RODRIGUES SANTOS DA SILVA	9,89
118484/1	CINTYA DE SOUZA SILVA	9,99
95445/1	CLAUDILENE FONSECA MATOS EUGENIO	9,98
120106/1	CLAYTON PINTO DE ALMEIDA	9,62
95449/1	EDSON CARPENA BERTINETTI	9,42
118903/1	ELISETH PRICILA DE BRITO	9,99
95528/1	ELIZETE ALVES DE MELO	9,85
111666/1	FABIANA ARAUJO SILVA	9,45
95184/1	FABIO PEREIRA DE ARAUJO	9,54
107339/1	FRANCIELE CAVALHEIRO NOVACK	10
95478/1	FRANCISCA DA CRUZ FERREIRA	9,36
95516/1	GEANES NOGUEIRA DA SILVA	9,89
60054/2	IOLANDA TERESINHA PEREIRA SILVA	9,87
120036/1	IVONE SILVA SOUZA UTIDA	9,03
95463/1	JAIR ESTEVAO DA SILVA	9,95
95287/1	MARIA GOMES DA CUNHA	9,33
120623/1	MARIONICE BISERRA BUCELI	9,85
61246/9	MARISA MACHADO	9,62
115485/1	MARISTELA APARECIDA BONELLI CAMPOS	9,8
114204/2	MARLENE JESUS DE MORAES	9,96
114167/2	MARLY TORRES DE ALMEIDA DIAS	9,66
120067/1	NELMA MARIA DE SOUSA	9,4
116045/1	PATRICIA TEREZINHA GONCALVES	9,77
96168/1	ROSANA PIRES CORREA PEREIRA	10
118362/1	SONIA MARIA FERREIRA	9
56889/9	SUELI APARECIDA GOMES MAGISTRI	9,98
87049/2	SUFIA PINTO DE AMORIM SILVA	9,33
118360/1	SUZIENE CRISTINA MANZI SANTOS	9,98
95235/1	TAIS CRISTIANE BRITO MESSA	9,56
118873/1	TANIA NUNES DE SOUZA	9,56
94366/1	YEDA MARIA VIEIRA NASCIMENTO	10

PROFISSIONAL APOIO EM SERVIÇOS DE SAÚDE DO SUS

Matricula/ Vinculo	Nome	Média
95494/1	CILDA SANTOS DE LIMA	9,83
118330/1	ELEONORA DE CASTRO CARDOSO PAIM	9,77
120299/1	ELZENI MOREIRA DE OLIVEIRA	9,81
95183/1	FELICIO ALVES GARCIA TOSTA	9,09
118369/1	FRANCISCA APARECIDA DE SOUZA FERREIRA	9,74
95760/1	JOANA D ARC RODRIGUES DOS SANTOS	9,98
95205/1	ROSIDELMA DOS SANTOS LIMA	9,61
95208/1	SEBASTIAO DA SILVA CORREA	9,92

Art. 2º Esta portaria entra em vigor na data de sua publicação.

Registrada. Publicada. Cumpra-se.

Cuiabá-MT, 27 de setembro de 2021.

Gilberto Gomes de Figueiredo
Secretário de Estado de Saúde
(Original Assinado)

PORTARIA Nº 084/2021 - CCAD/CADSS/SGP/SES/MT
O SECRETÁRIO DE ESTADO DE SAÚDE, no uso de suas atribuições legais, e
CONSIDERANDO o disposto na Lei Complementar nº 441, de 24 de outubro de 2011, e no Decreto Estadual nº 3.006 de 05/05/04 e suas alterações.

RESOLVE:

Art. 1º Homologar as Avaliações de Desempenho do (s) Servidor (es) da Secretaria de Estado de Saúde referente ao ano de **2021**, conforme planilha anexa a esta portaria, nos termos do Art. 9º do Decreto nº 3.006, de 05 de maio de 2004.

PROFISSIONAL TÉCNICO DE NÍVEL SUPERIOR EM SERVIÇOS DE SAÚDE DO SUS

Matricula/ Vinculo	Nome	Média
58378/1	ABGAIL DURORE DA SILVA	9,95
68978/1	ADRIANA DESCHAMPS CAVALCANTI BAPTISTA DE SOUZA	9,9
67934/3	ADRIANO SANCHES OKIMOTO	9,8
93178/1	AGEO MARIO CANDIDO DA SILVA	9,4
93161/1	ALESSANDRA REGINA ALBUQUERQUE FONSECA	9,9
111829/1	ALEXANDRE HENRIQUE MAGALHAES	10
75010/4	ANA PAULA CORREA GIRARDI	10
114733/1	ANA PAULA SILVA DE FARIA	10
72213/2	ANDERSON CLEMENTINO DE SOUZA	9,79
116010/1	ANDREIA FELIPPE MENEGUIM	10
90116/2	ANTONIO ALBINO DA SILVA	9,7
95438/1	ARIANE HIDALGO MANSANO PLETSCH	10
96688/3	ARTHUR AUGUSTO NOGUEIRA BORGES	9,93
85310/5	ASSIS NERI CARNEIRO GOMES	9,8
123210/1	CAMILA TRENTIN ZANDONA	9,97
64086/1	CARLA MARQUES RONDON CAMPOS	9,96
63751/1	CICERO FRAGA DE MELO	9,61
74921/3	CLEUNICE TAVARES DE FARIAS	9,95
106865/1	CRISTIANA PASCHOIOTTO	10
123129/1	DANIELLE CRISTIANE CESAR DE SANTA ROSA	9,9
120209/1	DARLEIA CRISTINA GROSS ANDRADE NASCIMENTO	10
87642/5	DEUSOITO GONCALO OLIVEIRA DAS NEVES	9,91
114620/1	DIOCLECIA SANTINA KLOS	9,81
123876/1	EDESIO SILVA DE FIGUEIREDO	9,91
46513/2	EDNEIA EIKO NAKASSUGUI	10
65897/5	ELIANE BENEDITA GOMES RODRIGUES	10
52676/1	ELIANE TEREZINHA DIAS MENDES	9,81
14548/2	ELINEIA DE SIQUEIRA LEITE	9,92
115464/1	ELIZANGELA CATARINA RONDON	10
120737/1	EUGENIA FRANCISCA DE CARVALHO CALLEJAS	9,8
58336/1	EVAIR MENDES DA COSTA	10
117546/1	FLAVIA PIZZOLIO ALVES FABRINI	10
113089/1	FRANCOISE GEISE DE SOUZA	10
69259/5	GIANCARLA FONTES DE ALMEIDA SANTOS	9,9
60820/6	GILMARA CRISTINA DA SILVA LEITE	10
115411/1	GLAUCIA DE LOURDES GAIVA	9,98
116427/1	GRACIANE CATARINA BATISTA MAGALHAES	10
94465/1	GRAZIELA MEDEIROS RODRIGUES PACHECO	9,54
93177/1	ISDENIL EVANGELISTA DA SILVA	10
68294/3	JANDIRA SANTOS RIGO	9,49
117020/1	JEANE MEDEIROS NICOCHELLI	9,96
115530/1	JOSIANE APARECIDA CORREA	10
111084/1	JULIANA BORGES DE OLIVEIRA	9,89
124670/1	JULIANA FURQUIM RODRIGUES	10
58281/1	JUREMA MAZARELO SILVA DORNELLAS	10
67164/6	LEILA AUXILIADORA JOSE DE SANTANA	10
61881/9	LEILA DE MORAES LOURENCO	9,81
114247/1	LIEGE MACHADO DA ROSA ARANTES	9,98
104917/1	LUCIA HELENA ZANARDO	9,96
125361/1	LUCIANA ABILIO MIGUEL DINIZ	9,97
83476/3	LUCINALDO DA SILVA SANTIAGO	10
125347/1	LUCIO CEZAR FAVARETTO	9,7
124845/1	LUCRECIA MARIA DE MELO	9,87
120732/1	MARA CRISTINA GAVIOLI MONTEIRO	9,9
69162/4	MARA SIMONE DE QUADROS LOPES	9,93
103344/2	MARCIA MARIA DUTRA LEAO GARCIA	10
123854/1	MARCUS AUGUSTO RISTOW WIPPEL	9,6
38489/8	MARGARIDA NUNES BARRETO	9,81

106305/1	MARIA APARECIDA SOARES CORREA DA COSTA	10
25667/2	MARIA INES ZANELLI	9,9
106755/1	MARIA JOSE OLIVEIRA PAZ	10
101649/2	MARIA SALOME DE SOUZA	9,91
107314/1	MARIELA DA GAMA FORTUNATO MOLINA	9,97
93470/8	MAURICIO GOMES DOS SANTOS	9,9
106833/1	NEILZE ANTUNES OLIVEIRA	9,85
42391/2	NEIZE LUIZA PINHEIRO	10
103291/1	NEYRES ZINIA TAVEIRA DE JESUS	9,91
124353/1	NINA ROSA FERREIRA SOARES	10
90339/2	NOEMI SILVA	10
114105/1	ONEIDE MARTINS RIBEIRO ROMERA	10
94069/1	PATRICIA BARBOSA GONCALVES	10
91712/1	PAULO HENRIQUE DE OLIVEIRA	9,96
106805/1	RAQUEL AREVALO DE CAMARGO	10
37096/12	RINALDO PEREIRA DE SOUZA	9,98
93408/1	ROSANGELA DE OLIVEIRA	9,99
53135/1	ROSEMEIRE MARIA SOUZA SANTOS	9,83
19471/2	SANDRA AUXILIADORA COSTA	10
80492/2	SIDINEIA PETRONI ZEFERINI	9,87
66211/5	SILMERIS LENTE	9,63
94175/2	SILVANA CRISTINA SILVA BATISTA	10
96537/2	SILVIA FERNANDA VIEIRA ALMEIDA	9,95
50636/2	SIMONE CURVO BETT	10
115735/1	SUZANA SCHNEIDER SANTOS	9,93
114004/1	THIAGO NUNES RONDON	10
93319/1	VALERIA CRISTHIAN MENEQUINI	10
43937/2	VALMIRA TAVARES XAVIER AYABE	9,93
106808/1	VALTER FERREIRA DE MENDONCA	10
106786/1	VANESSA THAIS BONFIM VILAS BOAS	10
94852/2	VERA LUCIA MORETTO	10
68295/5	VOLMAR RIGO	9,56
42756/2	WANDOIRCY DA SILVA COSTA	10

PROFISSIONAL TÉCNICO DE NÍVEL MÉDIO EM SERVIÇOS DE SAÚDE DO SUS

Matricula/ Vinculo	Nome	Média
117559/1	ACACIA RODRIGUES SILVA E SILVA	10
111776/1	ADRIANA DOS SANTOS RODRIGUES VENTURA	10
117327/1	AECIO BATISTA DE VASCONCELOS	9,99
113112/1	ALESSANDRA AUXILIADORA LAURA METELO DE SIQUEIRA	9,5
111678/1	ALEXANDRA VALERIA DA SILVA FIDENCIO	10
94507/1	AMANDA CRISTINE DUROURE DA SILVA	9,97
114136/1	ANA BENEDITA DE SIQUEIRA SILVA	9,93
55480/3	ANDRE LUIZ PRUDENCIO BORGES	9,7
43673/2	ANTONIO LINO FILHO	9,85
72752/3	BENEDITA LUZIA AMORIM OBICI	10
43299/2	BENEDITO GOMES DE PINHO SOBRINHO	9,88
113104/1	BERENICE CABRAL SILVA	10
112012/1	CACIANA GASPARETTO	9,89
79035/2	CARLOS AUGUSTO GOMES SANTANA	9,57
86313/1	CELIA BEZERRA DOS SANTOS MEDEIROS	9,48
93286/1	CHARLIE AMORIM LIMA	9,94
55547/4	CREILER CAPISTRANO FERREIRA	9,9
113065/1	DANIELA CORREA DA COSTA	10
32223/2	DEISE GONCALVES MENEZES DE FREITAS	10
56087/3	DIVINA MARIA DO CARMO GONCALVES	9,47
113083/1	EDINEIA SOUZA GUEDES	9,95
114090/1	ELAINE DA CONCEICAO SILVA	9,94
106902/1	ELIZANDRA MARIA DA COSTA SILVA	10
113025/1	ELVIS CREY ARRUDA OLIVEIRA	10
81745/1	IVALDO LUIS DA SILVA MOTA	9,83
115406/1	FERNANDA LEITE DA MATTIA	10
80751/2	GEYSA KATIE DE AZEVEDO COSTA	9,9
116951/1	ISRAEL FRANCISCO CORREA	9,93
93320/1	IVAN UTSCH SEBA	9,9
113197/1	IVONE ALVES DE LIMA	9,74
106806/1	JAIR PEREIRA PAIM	10
106244/1	JEAN CARLOS ALENCAR DA SILVA	9,92
117543/1	JOACIR FERREIRA DA CUNHA	9,93
90140/1	JOALTINA SANTINA DUARTE	10
108035/1	JOAO FERNANDO CARNEIRO SIQUEIRA	10
42060/2	JOSE PAULO VALERIO	9,9
113096/1	JOSELIA NUNES FERREIRA	9,74
115812/1	JUAREZ RODA JUNIOR	9,9

111557/1	JUCIEL FERREIRA MIRANDA	9,91
95173/2	JUCINEI CLAUDIO CURVO DA BOA MORTE	10
94423/1	JULIANO BELOTE	9,9
116026/1	JUNIA MARA DA COSTA SERRA DRIEMEYER	10
116909/1	LENILSON GONCALVES DE OLIVEIRA	9,68
112140/1	LETICYA ANDREIA BARBOSA TAQUES	10
111558/1	LIDIA TORQUATO FERREIRA	9,79
93167/1	LORENA CHAVES DE MOURA	10
58306/1	LUCIENE DE SALES FREITAS	10
90124/1	LUCIMAR ROSA DE CASTRO	10
123136/1	LUIZ HEINEN	9,83
124410/1	MADERSON LUIZ SOUZA DE ALMEIDA	9,6
111874/1	MARCIO ALVES VAILLANT	9,9
60803/4	MARCOS AURELIO DA CRUZ	9,8
58254/1	MARIA APARECIDA AVILA	10
115535/1	MARIA APARECIDA TAQUES FORTES	10
94850/1	MARIA AUXILIADORA DE CAMPOS	10
114027/1	MARIA DE MORAIS PAULO AYMORE	10
99922/1	MARIA HELENA RODRIGUES DA SILVA	10
41675/2	MARIANO GOMES DA SILVA	9,93
90062/1	MARILENE FERRAZ RITTER	9,5
112979/1	MARINALVA DE PAULA MOREIRA	9,97
90150/1	MARINETH ANA DA SILVA	9,89
106869/1	MARIO SALES DA CRUZ	9,95
116383/1	MARLONS DE ALMEIDA E SILVA	9,95
42343/2	MIRTES CECILIA SCHUTZ	9,58
108690/3	NEEMIAS LADEIA BRITO	10
112028/1	NILZA PRADO DE OLIVEIRA	10
94381/1	OZANA PINTO DE ARRUDA	9,9
112138/1	PATRICYA ANGELICA BARBOSA TAQUES	9,87
93196/4	RENATA PETRI DE CAMPOS	10
81945/1	RENATO DA SILVA MOTA	9,53
106847/1	RINALDO SOARES CARDOSO	10
115798/1	ROSANA DA SILVA VELTER	9,94
114904/1	ROSEMEIRE MARTINS DE ALMEIDA	9,9
86240/1	SANDRA MARIA PEREIRA DA SILVA	9,93
114784/1	SIDELMA MOREIRA DA SILVA PAES	9,73
58724/4	SILVIOMAR DE ALMEIDA	9,85
112981/1	SONIA APARECIDA SOUZA DE ARRUDA	10
95118/1	SUELY APARECIDA GUARIM DA CRUZ	10
106849/1	SUSAN ALINE CAMBUI TAQUES	10
52804/3	UBERALDO FERREIRA DA SILVA	9,97
86292/1	VALDECI AGUIAR MARTINS	9,9
114120/1	VALMIR ALVES SUDRE	10
106206/1	VANIA LOUREIRO NORTHFLEET	9,63
117028/1	WESLEY AMORIM MIRANDA	9,35

PROFISSIONAL APOIO EM SERVIÇOS DE SAÚDE DO SUS

Matricula/ Vinculo	Nome	Média
63796/1	ASTROGILDA MARIA JACINTA	10
96684/1	CELI FRANCISCA DE CARVALHO	9,38
74828/1	GOIANO ENES DE SOUZA JUNIOR	10
27529/1	JUCELI MANERICH STEIMBACH	9,8
94497/1	LOURENCO ALESSANDRO ORTIZ	9,92
90347/1	MARCIA MONICA FERNANDES	9,77
97306/1	MARIA APARECIDA FIGUEIREDO SANTOS	10
64025/1	ODIMAR JOSE DE MORAES	9,12
77127/2	SILVIA MARI LUQUI	9,45
ANALISTA ADMINISTRATIVO L 10052		
Matricula/ Vinculo	Nome	Média
104730/2	TALITA FERREIRA LUIZ MARTINS	9,57
116006/2	SAMYA KELMA QUINTEIRO GOMES NERY	9,96
205080/1	JOAO BATISTA DOS SANTOS LIMA	9,9

Art. 2º Esta portaria entra em vigor na data de sua publicação.

Registrada. Publicada. Cumpra-se.

Cuiabá-MT, 28 de setembro de 2021.

Gilberto Gomes de Figueiredo
Secretário de Estado de Saúde
(Original Assinado)

PORTARIA Nº 825/2021/GBSES

O **SECRETÁRIO DE ESTADO DE SAÚDE**, no uso de suas atribuições legais que lhe confere o artigo 71, da Constituição Estadual, e;

CONSIDERANDO a Lei Federal nº 13.979 de 6 de fevereiro de 2020, que dispõe sobre as medidas para enfrentamento da emergência de saúde pública de importância internacional decorrente do coronavírus responsável pelo surto de 2019, que em seu Art. 4º descreve que "é dispensável a licitação para aquisição de bens, serviços, inclusive de engenharia, e insumos destinados ao enfrentamento da emergência de saúde pública de importância internacional decorrente do coronavírus";

CONSIDERANDO a Portaria nº 356/GM/MS de 11 de março de 2020, que dispõe sobre a regulamentação e operacionalização do disposto na Lei nº 13.979, de 6 de fevereiro de 2020, que estabelece as medidas para enfrentamento da emergência de saúde pública de importância internacional decorrente do coronavírus (COVID-19);

CONSIDERANDO a Portaria GM/MS nº 568/2020 do Ministério da Saúde de 26 de março de 2020 que autoriza a habilitação de leitos de Unidade de Terapia Intensiva Adulto (UTI) para atendimento exclusivo dos pacientes COVID-19;

CONSIDERANDO o Decreto Estadual nº 407 de 20 de março de 2020, que dispõe sobre as medidas para enfrentamento da emergência de saúde pública de importância internacional decorrente do coronavírus (2019-nCoV) a serem adotadas pelo Poder Executivo do Estado de Mato Grosso, e dá outras providências;

CONSIDERANDO o Decreto Estadual nº 521 de 10 de junho de 2020 que cria o Programa Emergencial para abertura e habilitação de novos leitos de Unidades de Terapia Intensiva (UTI) em todo o Estado de Mato Grosso, em parceria com as prefeituras municipais, para atendimento exclusivo de pacientes acometidos pela Covid-19, e dá outras providências;

CONSIDERANDO a Portaria nº 249/2020/GBSES de 24 de julho de 2020, que define, em caráter excepcional, o cofinanciamento estadual ao custeio mensal de leitos em Unidades de Terapia Intensiva (UTI) para atendimento exclusivo dos pacientes COVID-19, no território do Estado de Mato Grosso, que atenderem aos termos e requisitos dispostos na Portaria nº 568/2020 do Ministério da Saúde;

RESOLVE:

Art. 1º Ordenar o pagamento do cofinanciamento estadual para custeio mensal de leitos em Unidade de Terapia Intensiva - UTI - Adulto, temporariamente habilitada junto ao Sistema Único de Saúde (SUS) para atendimento exclusivo de pacientes acometidos pela COVID-19, referente à competência **AGOSTO/2021, para o município de Peixoto de Azevedo** que apresentou documentação conforme solicitado pela Secretaria de Estado de Saúde, totalizando o valor de **R\$ 67.600,00** (sessenta e sete mil e seiscentos reais) e a aplicação dos valores ao fim que se destinam com o objetivo de melhorar o acesso para atendimento ao usuário do SUS no território do Estado de Mato Grosso, conforme Anexo Único.

Art. 2º As despesas decorrentes deste incentivo correrão por conta dos recursos financeiros e da dotação orçamentária a seguir especificada:

Unidade Orçamentária: 21.601 - Fundo Estadual de Saúde

Programa: 526 - Mato Grosso Mais Saúde

Função: 10 - Saúde

Subfunção: 302 - Assistência Ambulatorial e Hospitalar

Fonte de Recursos: 134

Natureza de Despesas: 3.3.41.41.010.

Ação: 2451 - Atenção Ambulatorial e Hospitalar complementar do SUS

Subação: 2 - Cofinanciamento de Leitos Complementares e Serviços de Cardiologia do SUS em Mato Grosso

Art. 3º Esta Portaria entra em vigor na data de sua publicação, revogando-se as disposições em contrário.

Registrada, Publicada, CUMPRA-SE.

Cuiabá-MT, 28 de setembro de 2021.

GILBERTO GOMES DE FIGUEIREDO
Secretário de Estado de Saúde

ANEXO ÚNICO

MICROREGIÃO	MUNICÍPIO	UNIDADE/ESTABELECIMENTO				TOTAL
NOROESTE MATOGROSSENSE	Peixoto de Azevedo	Hospital Regional de Peixoto de Azevedo				
Situação	Período Apurado	Quantidade de Leitos	Dias Mês	Valor Unitário	Valor Total	Normativa
Habilitados	01 a 31/08/2021	10	31	R\$ 400,00	R\$ 67.600,00(*)	Decreto Estadual nº 521/2020 Portaria nº 249/2020/GBSES
TOTAL A PAGAR					R\$ 67.600,00(*)	

(*) Procedido desconto no valor de R\$ 56.400,00 (cinquenta e seis mil e quatrocentos reais) referente ao saldo devedor remanescente do encontro de contas de julho/2021 da Portaria nº 159/2021/GBSES.

***REPUBLICA-SE POR TER SAÍDO COM NUMERAÇÃO INCORRETA NO D.O.E. DE 29/09/2021.**

PORTARIA Nº 826/2021/GBSES

O **SECRETÁRIO DE ESTADO DE SAÚDE**, no uso das atribuições legais que lhe são conferidas pelo artigo 71, da Constituição Estadual e **CONSIDERANDO** o disposto no art. 67 da Lei 8.666/93 e o art. 102 do Decreto Estadual nº 840/2017 e que os órgãos públicos devem manter fiscal formalmente designado durante toda a vigência dos contratos celebrados;

RESOLVE:

Art. 1º. Designar os servidores para responder pelo acompanhamento, fiscalização e avaliação da execução dos contratos celebrados pela Secretaria de Estado de Saúde, abaixo discriminados, **retroativo a partir da data abaixo:**

CONTRATO Nº 015/2019/SES/MT - VIGÊNCIA: 25/02/2019 a 24/02/2020	
FORNECEDOR: FREEDOM VEICULOS ELETRICOS LTDA	
SUBSTITUIÇÃO DO FISCAL TITULAR A PARTIR DE 21/02/2020	
DE: Janes Aparecida Francio Moreira - Matrícula: 110674	POR: Ivana Glauca P. de Barros - Matrícula: 81769

Art. 2º As competências e atribuições dos fiscais e gestores de contratos são disciplinadas pela Portaria nº 375/2021/GBSES, de 23 de junho de 2021, publicada no Diário Oficial nº. 28028 de 25/06/2021.

Art. 3º Esta portaria entre em vigor na data de sua publicação, revogando-se as disposições em contrário.

Cuiabá-MT, 29 de setembro de 2021.

GILBERTO GOMES DE FIGUEIREDO
Secretário de Estado de Saúde

PORTARIA Nº 827/2021/GBSES

O **SECRETÁRIO DE ESTADO DE SAÚDE**, no uso das atribuições legais que lhe são conferidas pelo artigo 71, da Constituição Estadual e **CONSIDERANDO** o disposto no art. 67 da Lei 8.666/93 e o art. 102 do Decreto Estadual nº 840/2017 e que os órgãos públicos devem manter fiscal formalmente designado durante toda a vigência dos contratos celebrados;

RESOLVE:

Art. 1º. Designar os servidores para responder pelo acompanhamento, fiscalização e avaliação da execução dos contratos celebrados pela Secretaria de Estado de Saúde, abaixo discriminados, **a partir das vigências abaixo:**

CONTRATO Nº 053/2017/SES/MT - VIGÊNCIA: 28/08/2021 a 27/08/2022	
FORNECEDOR: REFEIÇÕES NORTE E SUL EIRELLI - ME	
SUBSTITUIÇÃO DO SUPLENTE DE FISCAL A PARTIR DE 28/08/2021	
DE: Soraia Santos Barros - Matrícula: 138315	POR: Anselmo Francisco Chaves Neto - Matrícula: 216367

Art. 2º As competências e atribuições dos fiscais e gestores de contratos são disciplinadas pela Portaria nº. 068/2016/GBSES, de 20 de maio de 2016, publicada no Diário Oficial nº. 26790 de 03/06/2016.

Art. 3º Esta portaria entre em vigor na data da sua publicação, revogando-se as disposições em contrário.

Cuiabá-MT, 29 de setembro de 2021.

GILBERTO GOMES DE FIGUEIREDO
Secretário de Estado de Saúde

PORTARIA Nº 828/2021/GBSES

O **SECRETÁRIO DE ESTADO DE SAÚDE**, no uso das atribuições legais que lhe são conferidas pelo artigo 71, da Constituição Estadual e CONSIDERANDO o disposto no art. 67 da Lei 8.666/93 e o art. 102 do Decreto Estadual nº 840/2017 e que os órgãos públicos devem manter fiscal formalmente designado durante toda a vigência dos contratos celebrados;

RESOLVE:

Art. 1º. Designar os servidores para responder pelo acompanhamento, fiscalização e avaliação da execução dos contratos celebrados pela Secretária de Estado de Saúde, abaixo discriminados, a partir das vigências abaixo:

CONTRATO Nº 172/2021/SES/MT - VIGÊNCIA: 28/08/2021 A 27/08/2022
FORNECEDOR: REFEIÇÕES NORTE E SUL EIRELI-ME
SUPLENTE DE FISCAL
Ancelmo Francisco Chaves Neto - Matrícula: 216367

Art. 2º As competências e atribuições dos fiscais e gestores de contratos são disciplinadas pela Portaria nº. 375/2021/GBSES, de 23 de junho de 2021, publicada no Diário Oficial nº. 28028 de 25/06/2021.

Art. 3º Esta portaria entre em vigor na data da sua publicação, revogando-se as disposições em contrário.

Cuiabá-MT, 29 de setembro de 2021.

GILBERTO GOMES DE FIGUEIREDO
Secretário de Estado de Saúde

SEAF

SECRETARIA DE ESTADO DE AGRICULTURA FAMILIAR

EXTRATO DO TERMO DE CONVÊNIO Nº 0157/2021/PROCESSO Nº 114084/2021/SEAF/PEDRA PRETA

Termo de Convênio que entre si celebram o **ESTADO DE MATO GROSSO POR INTERMÉDIO DA SECRETARIA DE ESTADO DE AGRICULTURA FAMILIAR - SEAF** CNPJ nº 03.507.415/0012-05 e **MUNICÍPIO DE PEDRA**

PRETA - CNPJ nº 37.465.556/0001-63

OBJETO: Aquisição de Veículo para atender a Secretaria de Agricultura

VIGÊNCIA: O presente instrumento terá início em 22/09/2021 e término em 30/06/2022

SIGNATÁRIOS: SILVANO FERREIRA DO AMARAL- Secretário de Estado da SEAF e NELSON ANTÔNIO ORLATO - Prefeito de Pedra Preta.

DATA DE ASSINATURA: 13/09/2021

SILVANO FERREIRA DO AMARAL
Secretário de Agricultura Familiar
ORIGINAL ASSINADO

EXTRATO DO TERMO ADITIVO Nº 01 AO CONVÊNIO Nº 0185/2020/PROCESSO Nº 145860/2020

PARTES: ESTADO DE MATO GROSSO POR INTERMÉDIO DA SECRETARIA DE ESTADO DE AGRICULTURA FAMILIAR - SEAF/MT CNPJ nº. 03.507.415/0012-05, e MUNICÍPIO DE JUÍNA - CNPJ nº. 15.359.201/0001-57

OBJETO: Prorrogação da Vigência do Convênio 0185/2020 até o dia 29/01/2022

DA INALTERABILIDADE: Ratificar as demais cláusulas do Convênio original não abrangidas neste instrumento.

DATA DA ASSINATURA: 28/09/2021

ASSINA: O SECRETÁRIO DE ESTADO DE AGRICULTURA FAMILIAR - Sr. Silvano Ferreira do Amaral, inscrito no CPF nº. 395.310.901-49 e portador do RG nº. 0606142-7 SSP/MT.

SILVANO FERREIRA DO AMARAL
Secretário de Agricultura Familiar
ORIGINAL ASSINADO

EXTRATO DO TERMO DE CONVÊNIO Nº 0505/2021/PROCESSO Nº 266423/2021/SEAF/NOVA GUARITA

Termo de Convênio que entre si celebram o **ESTADO DE MATO GROSSO POR INTERMÉDIO DA SECRETARIA DE ESTADO DE AGRICULTURA FAMILIAR - SEAF** CNPJ nº 03.507.415/0012-05 e **MUNICÍPIO DE NOVA GUARITA - CNPJ nº 37.465.598/0001-02**

OBJETO: Aquisição de Combustível para escavação de tanques de piscicultura no Município de Nova Guarita-MT

VIGÊNCIA: O presente instrumento terá início em 23/09/2021 e término em 18/09/2022

SIGNATÁRIOS: SILVANO FERREIRA DO AMARAL- Secretário de Estado da SEAF e JOSÉ LAIR ZAMONER - Prefeito de Nova Guarita.

DATA DE ASSINATURA: 29/09/2021

SILVANO FERREIRA DO AMARAL
Secretário de Agricultura Familiar
ORIGINAL ASSINADO

EXTRATO DO TERMO DE CONVÊNIO Nº 0498/2021/PROCESSO Nº 267067/2021/SEAF/CIDESAT

Termo de Convênio que entre si celebram o **ESTADO DE MATO GROSSO POR INTERMÉDIO DA SECRETARIA DE ESTADO DE AGRICULTURA FAMILIAR - SEAF** CNPJ nº 03.507.415/0012-05 e **COMPLEXO INTERMUNICIPAL DE DESENVOLVIMENTO ECONÔMICO, SOCIAL, AMBIENTAL E TURÍSTICO DO COMPLEXO NASCENTES DO PANTANAL - CNPJ nº 08.979.143/0001-07**

OBJETO: Implantação de 8 (oito) Unidades de Referência Tecnológicas de Leite na Região do Consórcio Complexo Nascentes do Pantanal, destinadas a capacitação continuada dos produtores da cadeia produtiva do leite, com transferência de conhecimento tecnológico objetivando o desenvolvimento e crescimento da produção leiteira na região.

VIGÊNCIA: O presente instrumento terá início em 29/09/2021 e término em 30/12/2023

SIGNATÁRIOS: SILVANO FERREIRA DO AMARAL- Secretário de Estado da SEAF e GHEYSA MARIA BONFIM BORGATO.

DATA DE ASSINATURA: 29/09/2021

SILVANO FERREIRA DO AMARAL
Secretário de Agricultura Familiar
ORIGINAL ASSINADO

EXTRATO DO TERMO ADITIVO Nº 02 AO CONVÊNIO Nº 0244/2020

PARTES: SECRETARIA DE ESTADO DE AGRICULTURA FAMILIAR - SEAF/MT CNPJ nº. 03.507.415/0012-05 e PREFEITURA MUNICIPAL DE PORTO ESPERIDIÃO - CNPJ nº. 03.238.904/0001-48.

OBJETO: Prorrogação de Vigência do Convênio 0244/2020 até o dia 27/07/2021.

DA INALTERABILIDADE: Ratificar as demais cláusulas do Convênio originais não abrangidas neste instrumento.

DATA DA ASSINATURA: 09/07/2021

ASSINA: O SECRETÁRIO DE ESTADO DE AGRICULTURA FAMILIAR - Sr. Silvano Ferreira do Amaral, inscrito no CPF nº. 395.310.901-49, portador do RG nº. 0606142-7 SSP/MT.

SILVANO FERREIRA DO AMARAL
Secretário de Agricultura Familiar
ORIGINAL ASSINADO

EXTRATO DO TERMO DE FOMENTO Nº 0261/2021/PROCESSO Nº 350451/2021/SEAF/PRONATUR

Termo de Fomento que entre si celebram o **ESTADO DE MATO GROSSO POR INTERMÉDIO DA SECRETARIA DE ESTADO DE AGRICULTURA FAMILIAR - SEAF CNPJ nº 03.507.415/0012-05 e INSTITUTO DE NATUREZA E TURISMO - CNPJ nº 10.425.745/0001- 09**

OBJETO: Oferecer a oportunidade de contribuir com boas práticas voltadas a agricultura familiar e fornecendo equipamentos manuais muito utilizados pelo homem do campo, oriundo de emenda parlamentar.

VIGÊNCIA: O presente instrumento terá início em 29/09/2021 e término em 20/03/2022

SIGNATÁRIOS: SILVANO FERREIRA DO AMARAL- Secretário de Estado da SEAF e WILKER WESLLEY ARRUDA E SILVA - DIRETOR PRESIDENTE

DATA DE ASSINATURA: 29/09/2021

SILVANO FERREIRA DO AMARAL
Secretário de Agricultura Familiar
ORIGINAL ASSINADO

ACORDO DE COOPERAÇÃO Nº 021/SEAF/2021 entre ; SEAF, PREFEITURA MUNICIPAL DE **CAMPO VERDE** - MT E A - EMPAER - PARA OS FINS QUE MENCIONA O PROJETO TÉCNICO DE MELHORAMENTO ATRAVÉS DE TRANSFERÊNCIA DE EMBRIÕES, PROGRAMA MATO GROSSO PRODUTIVO - LEITE. A Secretaria do Estado de Agricultura Familiar de Mato Grosso - SEAF/MT, fornecerá a quantidade de 50 (cinquenta) prenhezês da raça Girolando: ½ sangue HOLLANDÊS + ½ sangue GIR, sexada de fêmea, e a Prefeitura Municipal de Campo Verde - MT em sede de contrapartida deverá adquirir 20% a mais de prenhezês das ofertadas pela SEAF-MT, ou seja, 10 (dez) prenhezês.

ACORDO DE COOPERAÇÃO Nº 013/SEAF/2021entre ; SEAF, PREFEITURA MUNICIPAL DE **CASTANHEIRA** - MT E A - EMPAER - PARA OS FINS QUE MENCIONA O PROJETO TÉCNICO DE MELHORAMENTO ATRAVÉS DE TRANSFERÊNCIA DE EMBRIÕES, PROGRAMA MATO GROSSO PRODUTIVO - LEITE. A Secretaria do Estado de Agricultura Familiar de Mato Grosso - SEAF/MT, fornecerá a quantidade de 100 (cem) prenhezês da raça Girolando: ½ sangue HOLLANDÊS + ½ sangue GIR, sexada de fêmea, e a Prefeitura Municipal de Castanheira - MT em sede de contrapartida deverá adquirir 20% a mais de prenhezês das ofertadas pela SEAF-MT, ou seja, 20 (vinte) prenhezês.

ACORDO DE COOPERAÇÃO Nº 010/SEAF/2021 entre ; SEAF, PREFEITURA MUNICIPAL DE **COLÍDER** - MT E A - EMPAER - PARA OS FINS QUE MENCIONA O PROJETO TÉCNICO DE MELHORAMENTO ATRAVÉS DE TRANSFERÊNCIA DE EMBRIÕES, PROGRAMA MATO GROSSO PRODUTIVO - LEITE. A Secretaria do Estado de Agricultura Familiar de Mato Grosso - SEAF/MT, fornecerá a quantidade de 200 (duzentas) prenhezês da raça Girolando: ½ sangue HOLLANDÊS + ½ sangue GIR, sexada de fêmea, e a Prefeitura Municipal de Colíder - MT em sede de contrapartida deverá adquirir 20% a mais de prenhezês das ofertadas pela SEAF-MT, sendo, 20 (vinte) prenhezês para o ano de 2021 e 20 (vinte) prenhezês para o ano de 2022.

ACORDO DE COOPERAÇÃO Nº 018/SEAF/2021 entre ; SEAF, PREFEITURA MUNICIPAL DE **COMODORO** - MT E A - EMPAER - PARA OS FINS QUE MENCIONA O PROJETO TÉCNICO DE MELHORAMENTO ATRAVÉS DE TRANSFERÊNCIA DE EMBRIÕES, PROGRAMA MATO GROSSO PRODUTIVO - LEITE. A Secretaria do Estado de Agricultura Familiar de Mato Grosso - SEAF/MT, fornecerá a quantidade de 25 (vinte e cinco) prenhezês da raça Girolando: ½ sangue HOLLANDÊS + ½ sangue GIR, sexada de fêmea, e a Prefeitura Municipal de Comodoro - MT em sede de contrapartida deverá adquirir 20% a mais de prenhezês das ofertadas pela SEAF-MT, ou seja, 5 (cinco) prenhezês.

ACORDO DE COOPERAÇÃO Nº 015/SEAF/2021 entre ; SEAF, PREFEITURA MUNICIPAL DE **JURUENA** - MT E A - EMPAER - PARA OS FINS QUE MENCIONA O PROJETO TÉCNICO DE MELHORAMENTO ATRAVÉS DE TRANSFERÊNCIA DE EMBRIÕES, PROGRAMA MATO GROSSO PRODUTIVO - LEITE. A Secretaria do Estado de Agricultura Familiar de Mato Grosso - SEAF/MT, fornecerá a quantidade de 40 (quarenta) prenhezês da raça Girolando: ½ sangue HOLLANDÊS + ½ sangue GIR, sexada de fêmea, e a Prefeitura Municipal de Juruena - MT em sede de contrapartida deverá adquirir 20% a mais de prenhezês das ofertadas pela SEAF-MT, ou seja, 8 (oito) prenhezês.

ACORDO DE COOPERAÇÃO Nº 016/SEAF/2021 entre ; SEAF, PREFEITURA MUNICIPAL DE **NOVO HORIZONTE DO NORTE** - MT E A - EMPAER - PARA OS FINS QUE MENCIONA O PROJETO TÉCNICO DE MELHORAMENTO ATRAVÉS DE TRANSFERÊNCIA DE EMBRIÕES, PROGRAMA MATO GROSSO PRODUTIVO - LEITE. A Secretaria do Estado de Agricultura Familiar de Mato Grosso - SEAF/MT, fornecerá a quantidade de 50 (cinquenta) prenhezês da raça Girolando: ½ sangue HOLLANDÊS + ½ sangue GIR, sexada de fêmea, e a Prefeitura Municipal de Novo Horizonte do Norte - MT em sede de contrapartida deverá adquirir 20% a mais de prenhezês das ofertadas pela SEAF-MT, ou seja, 10 (dez) prenhezês.

ACORDO DE COOPERAÇÃO Nº 022/SEAF/2021 entre ; SEAF, PREFEITURA MUNICIPAL DE **PONTES E LACERDA** - MT E A - EMPAER - PARA OS FINS QUE MENCIONA O PROJETO TÉCNICO DE MELHORAMENTO ATRAVÉS DE TRANSFERÊNCIA DE EMBRIÕES, PROGRAMA MATO GROSSO PRODUTIVO - LEITE. A Secretaria do Estado de Agricultura Familiar de Mato Grosso - SEAF/MT, fornecerá a quantidade de 200 (duzentas) prenhezês da raça Girolando: ½ sangue HOLLANDÊS + ½ sangue GIR, sexada de fêmea, e a Prefeitura Municipal de Pontes e Lacerda - MT em sede de contrapartida deverá adquirir 20% a mais de prenhezês das ofertadas pela SEAF-MT, sendo, 20 (vinte) prenhezês para o ano de 2021 e 20 (vinte) prenhezês para o ano de 2022.

ACORDO DE COOPERAÇÃO Nº 012/SEAF/2021 entre ; SEAF, PREFEITURA MUNICIPAL DE **TAPURAH** - MT E A - EMPAER - PARA OS FINS QUE MENCIONA O PROJETO TÉCNICO DE MELHORAMENTO ATRAVÉS DE TRANSFERÊNCIA DE EMBRIÕES, PROGRAMA MATO GROSSO PRODUTIVO - LEITE. A Secretaria do Estado de Agricultura Familiar de Mato Grosso - SEAF/MT, fornecerá a quantidade de 25 (vinte e cinco) prenhezês da raça Girolando: ½ sangue HOLLANDÊS + ½ sangue GIR, sexada de fêmea, e a Prefeitura Municipal de Tapurah - MT em sede de contrapartida deverá adquirir 20% a mais de prenhezês das ofertadas pela SEAF-MT, ou seja, 5 (cinco) prenhezês.

ACORDO DE COOPERAÇÃO Nº 011/SEAF/2021 entre ; SEAF, PREFEITURA MUNICIPAL DE **VILA BELA DA SANTÍSSIMA TRINDADE** - MT E A - EMPAER - PARA OS FINS QUE MENCIONA O PROJETO TÉCNICO DE MELHORAMENTO ATRAVÉS DE TRANSFERÊNCIA DE EMBRIÕES, PROGRAMA MATO GROSSO PRODUTIVO - LEITE. A Secretaria do Estado de Agricultura Familiar de Mato Grosso - SEAF/MT, fornecerá a quantidade de 200 (duzentas) prenhezês da raça Girolando: ½ sangue HOLLANDÊS + ½ sangue GIR, sexada de fêmea, e a Prefeitura Municipal de Vila Bela da Santíssima Trindade - MT em sede de contrapartida deverá adquirir 20% a mais de prenhezês das ofertadas pela SEAF-MT, sendo, 20 (vinte) prenhezês para o ano de 2021 e 20 (vinte) prenhezês para o ano de 2022.

ACORDO DE COOPERAÇÃO Nº 020/SEAF/2021 entre ; SEAF, PREFEITURA MUNICIPAL DE **NOVA BRASILÂNDIA** - MT E A - EMPAER - PARA OS FINS QUE MENCIONA O PROJETO TÉCNICO DE MELHORAMENTO ATRAVÉS DE TRANSFERÊNCIA DE EMBRIÕES, PROGRAMA MATO GROSSO PRODUTIVO - LEITE. A Secretaria do Estado de Agricultura Familiar de Mato Grosso - SEAF/MT, fornecerá a quantidade de 25 (vinte e cinco) prenhezês da raça Girolando: ½ sangue HOLLANDÊS + ½ sangue GIR, sexada de fêmea, e a Prefeitura Municipal de Castanheira - MT em sede de contrapartida deverá adquirir 20% a mais de prenhezês das ofertadas pela SEAF-MT, ou seja, 5 (cinco) prenhezês.

ADMINISTRAÇÃO INDIRETA**FAPEMAT****FUNDAÇÃO DE AMPARO À PESQUISA**

EXTRATO DE TERMO DE CONCESSÃO DE APOIO FINANCEIRO AO CONCESSIONÁRIO - TERMO DE COOPERAÇÃO Nº. 298/2021/FAPEMAT/UFMT - Processo: 378678/2021. Espécie: Termo de Concessão de Bolsa firmada entre a FAPEMAT e Tainá Aparecida Silva Bezerra. **Objeto:** Bolsa de Iniciação Científica - IC. **Valor:** R\$ 450,00 (quatrocentos e cinquenta reais). **Duração:** 11 (onze) meses; **Data da Assinatura:** 13/09/2021. **Vigência:** 01/10/2021 à 31/08/2022. **Assinam:** Marcos de Sá Fernandes da Silva - Presidente da FAPEMAT, Tainá Aparecida Silva Bezerra - Concessionário e Elvis Lira da Silva - Orientador.

EXTRATO DE TERMO DE CONCESSÃO DE APOIO FINANCEIRO AO CONCESSIONÁRIO - TERMO DE COOPERAÇÃO Nº. 298/2021/FAPEMAT/UFMT - Processo: 385830/2021. Espécie: Termo de Concessão de Bolsa firmada entre a FAPEMAT e Gabrielly Catarine Backes Abreu. **Objeto:** Bolsa de Iniciação Científica - IC. **Valor:** R\$ 450,00 (quatrocentos e cinquenta reais). **Duração:** 11 (onze) meses; **Data da Assinatura:** 13/09/2021. **Vigência:** 01/10/2021 à 31/08/2022. **Assinam:** Marcos de Sá Fernandes da Silva - Presidente da FAPEMAT, Gabrielly Catarine Backes Abreu - Concessionário e Carlos Leandro rodrigues dos Santos - Orientador.

EXTRATO DE TERMO DE CONCESSÃO DE APOIO FINANCEIRO AO CONCESSIONÁRIO - TERMO DE COOPERAÇÃO Nº. 298/2021/FAPEMAT/UFMT - Processo: 385859/2021. Espécie: Termo de Concessão de Bolsa firmada entre a FAPEMAT e Igor Gabriel Oliveira Rezende. **Objeto:** Bolsa de Iniciação Científica - IC. **Valor:** R\$ 450,00 (quatrocentos e cinquenta reais). **Duração:** 11 (onze) meses; **Data da Assinatura:** 13/09/2021. **Vigência:** 01/10/2021 à 31/08/2022. **Assinam:** Marcos de Sá Fernandes da Silva - Presidente da FAPEMAT, Igor Gabriel Oliveira Rezende - Concessionário e Carlos Leandro Rodrigues dos Santos - Orientador.

EXTRATO DE TERMO DE CONCESSÃO DE APOIO FINANCEIRO AO CONCESSIONÁRIO - TERMO DE COOPERAÇÃO Nº. 298/2021/FAPEMAT/UFMT - Processo: 386609/2021. Espécie: Termo de Concessão de Bolsa firmada entre a FAPEMAT e Isabela de Mantova Corrente. **Objeto:** Bolsa de Iniciação Científica - IC. **Valor:** R\$ 450,00 (quatrocentos e cinquenta reais). **Duração:** 11 (onze) meses; **Data da Assinatura:** 13/09/2021. **Vigência:** 01/10/2021 à 31/08/2022. **Assinam:** Marcos de Sá Fernandes da Silva - Presidente da FAPEMAT, Isabela de Mantova Corrente - Concessionário e Cely Marini Mielo e Oña - Orientador.

EXTRATO DE TERMO DE CONCESSÃO DE APOIO FINANCEIRO AO CONCESSIONÁRIO - TERMO DE COOPERAÇÃO Nº. 298/2021/FAPEMAT/UFMT - Processo: 389817/2021. Espécie: Termo de Concessão de Bolsa firmada entre a FAPEMAT e Joyce Ketelly Sousa Aguiar. **Objeto:** Bolsa de Iniciação Científica - IC. **Valor:** R\$ 450,00 (quatrocentos e cinquenta reais). **Duração:** 11 (onze) meses; **Data da Assinatura:** 13/09/2021. **Vigência:** 01/10/2021 à 31/08/2022. **Assinam:** Marcos de Sá Fernandes da Silva - Presidente da FAPEMAT, Joyce Ketelly Sousa Aguiar - Concessionário e Leonara Raddai Gunther de Campos - Orientador.

EXTRATO DE TERMO DE CONCESSÃO DE APOIO FINANCEIRO AO CONCESSIONÁRIO - TERMO DE COOPERAÇÃO Nº. 298/2021/FAPEMAT/UFMT - Processo: 386348/2021. Espécie: Termo de Concessão de Bolsa firmada entre a FAPEMAT e Luísa Rebelatto. **Objeto:** Bolsa de Iniciação Científica - IC. **Valor:** R\$ 450,00 (quatrocentos e cinquenta reais). **Duração:** 11 (onze) meses; **Data da Assinatura:** 13/09/2021. **Vigência:** 01/10/2021 à 31/08/2022. **Assinam:** Marcos de Sá Fernandes da Silva - Presidente da FAPEMAT, Luísa Rebelatto - Concessionário e Carlos Leandro Rodrigues dos Santos - Orientador.

EXTRATO DE TERMO DE CONCESSÃO DE APOIO FINANCEIRO AO CONCESSIONÁRIO - TERMO DE COOPERAÇÃO Nº. 298/2021/FAPEMAT/UFMT - Processo: 390835/2021. Espécie: Termo de Concessão de Bolsa firmada entre a FAPEMAT e Debora Ribeiro Nascimento. **Objeto:** Bolsa de Inovação Tecnológica - IT. **Valor:** R\$ 450,00 (quatrocentos e cinquenta reais). **Duração:** 11 (onze) meses; **Data da Assinatura:** 13/09/2021. **Vigência:** 01/10/2021 à 31/08/2022. **Assinam:** Marcos de Sá Fernandes da Silva - Presidente da FAPEMAT, Debora Ribeiro Nascimento - Concessionário e Katiuchia Pereira Takeuchi - Orientador.

EXTRATO DE TERMO DE CONCESSÃO DE APOIO FINANCEIRO AO CONCESSIONÁRIO - TERMO DE COOPERAÇÃO Nº. 298/2021/FAPEMAT/UFMT - Processo: 386700/2021. Espécie: Termo de Concessão de Bolsa firmada entre a FAPEMAT e Erica Santos Teixeira. **Objeto:** Bolsa de Inovação Tecnológica - IT. **Valor:** R\$ 450,00 (quatrocentos e cinquenta reais). **Duração:** 11 (onze) meses; **Data da Assinatura:** 13/09/2021. **Vigência:** 01/10/2021 à 31/08/2022. **Assinam:** Marcos de Sá Fernandes da Silva - Presidente da FAPEMAT, Erica Santos Teixeira - Concessionário e Evandro Luiz Dall Oglio - Orientador.

PORTARIA Nº. 031/2021/FAPEMAT

O Presidente da Fundação de Amparo à Pesquisa do Estado de Mato Grosso, no uso de suas atribuições legais;

Considerando os dispositivos da Lei nº 14.133/21 e do Decreto Estadual nº 840/2017, que regulamentam o acompanhamento e fiscalização dos contratos administrativos;

RESOLVE:

Art. 1º Designar os servidores: **Anna Paula Martins dos Santos**, matrícula 140385 como titular e **Joilton Silva Almeida**, matrícula 255021, como suplente, para acompanhar e fiscalizar da unidade consumidora 6/3355618-4 da Empresa Energisa Mato Grosso - Distribuidora de Energia S.A, para fornecimento de energia elétrica para a Fundação de Amparo à Pesquisa do Estado de Mato Grosso - FAPEMAT.

Art. 2º - Esta Portaria entra em vigor na data de sua publicação.

Registrada, Publicada, Cumpra-se.

Cuiabá-MT, 01 de setembro de 2021.

MARCOS DE SÁ FERNANDES DA SILVA
Presidente da FAPEMAT
(Original assinada)

MT SAÚDE

INSTITUTO MATO GROSSO SAÚDE

EXTRATO DO 3º TERMO ADITIVO AO CONTRATO DE CREDENCIAMENTO Nº 0015/2018/MTS

DA ESPÉCIE: Contrato de Credenciamento nº 0015/2018, que entre si celebram o ESTADO DE MATO GROSSO, por intermédio do INSTITUTO DE ASSISTÊNCIA À SAÚDE DOS SERVIDORES DO ESTADO - MATO GROSSO SAÚDE e a empresa QL MED MATERIAIS HOSPITALARES LTDA ME - CNPJ 07.832.309/0001-97.

DO OBJETO: O presente Termo Aditivo tem por objetivo prorrogar o prazo de vigência do Contrato Original, por mais 06(seis) meses, contados a partir de 03/07/2021 à 01/01/2022.

ASSINAM: MISMA THALITA DOS ANJOS COUTINHO/Presidente do Instituto de Assistência à Saúde dos Servidores do Estado - Mato Grosso Saúde/CONTRATANTE/JOSÉ ROBERTO DE ALCANTARA/ QL MED MATERIAIS HOSPITALARES LTDA ME /CONTRATADO.

EXTRATO DO 3º TERMO ADITIVO AO CONTRATO DE CREDENCIAMENTO Nº 053/2019/MTS

DA ESPÉCIE: Contrato de Credenciamento nº 053/2019/MTS, que entre si celebram o ESTADO DE MATO GROSSO, por intermédio do INSTITUTO DE ASSISTÊNCIA À SAÚDE DOS SERVIDORES DO ESTADO - MATO GROSSO SAÚDE e a pessoa física DENISE DE FATIMA IGNACIO DE SOUZA - CPF 347.239.781-00.

DO OBJETO: O presente Termo Aditivo tem por objetivo prorrogar o prazo de vigência do Contrato Original, por mais 06 (seis) meses, contados a partir de 18/08/2021 à 17/02/2022.

ASSINAM: MISMA THALITA DOS ANJOS COUTINHO/Presidente do Instituto de Assistência à Saúde dos Servidores do Estado - Mato Grosso Saúde/CONTRATANTE/DENISE DE FATIMA IGNACIO DE SOUZA.

EXTRATO DO 4º TERMO ADITIVO AO CONTRATO DE CREDENCIAMENTO Nº 328984/2017/MTS

DA ESPÉCIE: Contrato de Credenciamento nº 053/2019/MTS, que entre si celebram o ESTADO DE MATO GROSSO, por intermédio do INSTITUTO DE ASSISTÊNCIA À SAÚDE DOS SERVIDORES DO ESTADO - MATO GROSSO SAÚDE e a empresa LAPAT CUIABÁ LTDA - CNPJ 03.503.009/0001-03.

DO OBJETO: O presente Termo Aditivo tem por objetivo prorrogar o prazo de vigência do Contrato Original, por mais 06 (seis) meses, contados a partir de 03/07/2021 à 02/01/2022.

ASSINAM: MISMA THALITA DOS ANJOS COUTINHO/Presidente do Instituto de Assistência à Saúde dos Servidores do Estado - Mato Grosso Saúde/CONTRATANTE/CARLA MAYUMI TOYOTA/ LAPAT CUIABÁ LTDA/CONTRATADO.

INTERMAT

INSTITUTO DE TERRAS DE MATO GROSSO

EXTRATO DO CONTRATO ADMINISTRATIVO Nº 010/DL/2021/
INTERMAT.
SIAG-C Nº 01375/2021

I-CONTRATANTE: INSTITUTO DE TERRAS DE MATO GROSSO - CNPJ: 03.831.971/0001-71

II-CONTRATADO: RDJ ELETRO MECÂNICO LTDA- CNPJ :07.675.637/0001-27

III-OBJETO: AQUISIÇÃO DE MARCOS GALVANIZADOS E PLAQUETAS DE IDENTIFICAÇÃO PARA GEORREFERENCIAMENTO DE GLEBAS PÚBLICAS, ASSENTAMENTOS E PERÍMETRO URBANOS EM ATENDIMENTO À LEI Nº 10.267 DE 2001 DE ACORDO COM A DEMANDA DO INSTITUTO DE TERRAS DE MATO GROSSO.

IV-VIGÊNCIA: A VIGÊNCIA SERÁ DE 12 (DOZE) MESES A PARTIR DA DATA DE 24/09/2021, CONFORME CONTRATO, ADSTRITO À VIGÊNCIA DOS RESPECTIVOS CRÉDITOS ORÇAMENTÁRIOS.

V-VALOR TOTAL: R\$17.550,80 (DEZESSETE MIL QUINHENTOS E CINQUENTA REAIS E OITENTA CENTAVOS)

VI-FISCAL: MARCELO FERRI MATRÍCULA: 200197; SUPLENTE: ANDERSON PEREIRA DE OLIVEIRA MATRÍCULA: 232270

VII-GESTOR DO CONTRATO: RENAN CASTRO DA COSTA - MATRÍCULA: 291186

VIII-DOT. ORÇAMENTÁRIA: UO: 04304 - INSTITUTO DE TERRAS DE MATO GROSSO, PAOE: 2007 - MANUTENÇÃO AÇÕES DE APOIO ADMINISTRATIVO, NATUREZA DA DESPESA: 3.3.90.30.00 - MATERIAL DE CONSUMO, FONTE: 100 - FONTE RECURSO DO TESOURO

ASSINAM: Em Cuiabá-MT, 24 de setembro de 2021. FRANCISCO SERAFIM DE BARROS - Instituto de Terras de Mato Grosso - Contratante e LUDWIG JANZEN- RDJ Eletro Mecânico LTDA - Contratada.

PORTARIA Nº 60/2021/INTERMAT

EDITAL N. 001/2021, DE 28 DE JUNHO DE 2021
PROCESSO SELETIVO SIMPLIFICADO PARA CONTRATAÇÃO
TEMPORÁRIA
DE ANALISTA FUNDIÁRIO AGRÁRIO E AGENTE FUNDIÁRIO
AGRÁRIO.

O Presidente do Instituto de Terras de Mato Grosso, no uso de suas atribuições legais e, Considerando o edital n. 001/2021, de 28 de junho de 2021, processo seletivo simplificado para contratação temporária de Analista Fundiário Agrário e Agente Fundiário Agrário, que dispõe sobre a contratação por tempo determinado para atender à necessidade temporária de excepcional de interesse público, nos termos do inciso IX do art. 37 da Constituição Federal/88, e de acordo com item, 12.2 ;12.3,12.4 do edital n. 001/2021, de 28 de junho de 2021.

Considerando que os candidatos **não se apresentaram no prazo legal** de acordo com o item 12.2 do EDITAL N. 001/2021, DE 28 DE JUNHO DE 2021.

RESOLVE:

TORNAR SEM EFEITO A CONVOCAÇÃO dos Candidatos abaixo relacionados para provimento de vagas, publicado no DOE de 16.09.21, pág 73, através de contratação temporária de pessoal, de acordo com a respectiva lotação/cargo:

Perfil: Assistente Social - Não inscritos como PCD

CLASSIFICAÇÃO	NOME COMPLETO
1	RAIRANA GOMES DOS REIS

Perfil: Arquitetura e Urbanismo - Não inscritos como PCD

CLASSIFICAÇÃO	NOME COMPLETO
2	RAFAEL CARVALHO DE SOUZA

Perfil: Eng Engenharia de Agrimensura, Engenharia Cartográfica, Engenharia de Agrimensura e Cartográfica, Engenharia Cartográfica e de Agrimensura - Não inscritos como PCD

CLASSIFICAÇÃO	NOME COMPLETO
1	RAFAEL POMPEU DIAS

Perfil: Técnico de Agrimensura, Técnico em Geomensura, Técnico em Geodésia e Cartografia, Técnico em Geoprocessamento - Não inscritos como PCD

CLASSIFICAÇÃO	NOME COMPLETO
1	RAFAEL POMPEU DIAS
8	ANA MARCELA ALVES DOS SANTOS
10	MIQUÉIAS CARDOSO DE SENA ARANTES DA SILVA

Registra-se
Publica-se
Cumpra-se

Cuiabá-MT, 27 de setembro de 2021

Francisco Serafim de Barros
Presidente do Instituto de Terras do Estado de Mato Grosso
(Original Assinado)

PORTARIA INTERMAT Nº 061/2021

O PRESIDENTE DO INSTITUTO DE TERRAS DE MATO GROSSO, no uso de suas atribuições legais, e de acordo com o artigo 67, da Lei nº 8.666/93, bem como artigo 99, §3º do Decreto Estadual nº 840/2017.

RESOLVE:

Art. 1º: Designar os Servidores para responder pela fiscalização e acompanhamento dos Contratos Inframencionados, em conformidade com a Lei 8.666/93 da execução.

CREDOR	CONTRATO	FISCAL	SUPLENTE	GESTOR
RDJ ELETRO MECÂNICO LTDA	CONTRATO Nº010/DL/2021/INTERMAT	MARCELO FERRI MATRÍCULA: 200197	ANDERSON PEREIRA DE OLIVEIRA MATRÍCULA: 232270	RENAN CASTRO DA COSTA - MATRÍCULA: 291186

OBJETO

AQUISIÇÃO DE MARCOS GALVANIZADOS E PLAQUETAS DE IDENTIFICAÇÃO PARA GEORREFERENCIAMENTO DE GLEBAS PÚBLICAS, ASSENTAMENTOS E PERÍMETROS URBANOS EM ATENDIMENTO À LEI Nº 10.267 DE 2001 DE ACORDO COM A DEMANDA DO INSTITUTO DE TERRAS DE MATO GROSSO

Art. 2º Compete ao fiscal do contrato, de acordo com o art. 99, §3º do Decreto Estadual nº 840/2017, sem prejuízo de outras atribuições, descritas no contrato ou instrumento congêneres;

§ 3º O recebimento de material, a fiscalização e o acompanhamento da execução do contrato ficarão a cargo do fiscal do contrato, designado dentre servidores efetivos ou comissionados do órgão ou entidade contratante, cumpridas as seguintes exigências:

I - no ato de assinatura do contrato deverá ser designado o fiscal do contrato, por portaria que identifique o contrato, suas partes, objeto e valor, o número do processo, o nome e matrícula do fiscal designado, o que deverá ser publicado no Diário Oficial do Estado até três dias úteis após a publicação do extrato do contrato;

II - o servidor designado para a fiscalização do contrato deve atuar no setor beneficiado ou envolvido no objeto contratado;

III - sempre que solicitado o fiscal terá acesso aos autos do contrato e da licitação que o antecedeu, podendo solicitar cópia dos documentos necessários à fiscalização;

IV - o fiscal informará ao gestor do contrato, de ofício ou a requerimento, todas as ocorrências relevantes referentes à execução contratual, inclusive eventuais atrasos e descumprimentos;

V - solicitar ao contratado os documentos exigidos para a prestação do serviço ou fornecimento do bem, a correção de falhas na execução contratual, inclusive cumprimento da legislação aplicável, substituição de produtos defeituosos ou repetição de serviços executados em desconformidade com as normas aplicáveis;

VI - informar às autoridades competentes as ilegalidades e irregularidades que constatar. (Art. nº 99, §3º do Decreto Estadual nº 840/2017).

Art. 3º Esta portaria entra em vigor a partir da data de publicação no Diário Oficial do Estado de Mato Grosso.

REGISTRADA, PUBLICADA, CUMpra-SE PALÁCIO DO GOVERNO.

Cuiabá - MT, 27 de setembro de 2021.

Francisco Serafim de Barros
Presidente do Instituto de Terras de Mato Grosso

PORTARIA Nº 62/2021/INTERMAT

EDITAL N. 001/2021, DE 28 DE JUNHO DE 2021
 PROCESSO SELETIVO SIMPLIFICADO PARA CONTRATAÇÃO
 TEMPORÁRIA
 DE ANALISTA FUNDIÁRIO AGRÁRIO E AGENTE FUNDIÁRIO AGRÁRIO

O Presidente do Instituto de Terras de Mato Grosso, no uso de suas atribuições legais, torna pública a 2ª Convocação dos Candidatos classificados no Processo Seletivo Simplificado, abaixo citado, para atuarem no Instituto de Terras de Mato Grosso - INTERMAT, no município de Cuiabá, em caráter temporário.

Perfil: Assistente Social - Não inscritos como PCD

CLASSIFICAÇÃO	NOME COMPLETO
8	TANIA MARIA SORDI
9	JAYNA LUZIA ARCANJO LIMA PULCHERIO

Perfil: Tecnologia da Informação (Desenvolvedor Python / Analista de Banco de Dados) - Não inscritos como PCD

CLASSIFICAÇÃO	NOME COMPLETO
1	GIOVANNI LEÃO ORMOND
2	PATRICIA DE SOUZA PEREIRA NASCIMENTO
3	SANDRA REGINA MAZZER CUNHA

Perfil: Arquitetura e Urbanismo - Não inscritos como PCD

CLASSIFICAÇÃO	NOME COMPLETO
3	CAROLINA PARUSSOLO DE SOUZA

Perfil: Eng Engenharia de Agrimensura, Engenharia Cartográfica, Engenharia de Agrimensura e Cartográfica, Engenharia Cartográfica e de Agrimensura - Não inscritos como PCD

CLASSIFICAÇÃO	NOME COMPLETO
3	WALMOR PEREIRA DE ANDRADE NETO

Perfil: Técnico de Agrimensura, Técnico em Geomensura, Técnico em Geodésia e Cartografia, Técnico em Geoprocessamento - Não inscritos como PCD

CLASSIFICAÇÃO	NOME COMPLETO
12	SAMUEL PEREIRA GUIMARAES
13	DIEGO CONTELLI DE PADUA
14	BRUNA LETICIA VERISSIMO NUNES

Os candidatos convocados deverão comparecer na Gerência de Gestão de Pessoas do Instituto de Terras de Mato Grosso - INTERMAT, localizado na Rua Engenheiro Agrônomo Arnaldo Duarte Monteiro, S/Nº - Edifício Eng. José Morbeck, Centro Político Administrativo, Cuiabá - MT, no prazo de **05 (cinco) dias úteis** a contar do ATO DE CONVOCAÇÃO, das 08:00h às 17:00h, munidos dos seguintes documentos:

- I. Certidão negativa da Justiça Federal da 1ª Região Civil e Criminal (validade 30 dias);
- II. Certidões negativas da Justiça Estadual ou Distrital Civil e Criminal - 1º e 2º graus (validade 30 dias);
- III. Certidão negativa do Banco Central do Brasil (validade 30 dias);
- IV. Certidão negativa do Tribunal de Contas da União (validade 30 dias);
- V. Certidão negativa do Tribunal de Contas do Estado (validade 30 dias);
- VI. Certidão negativa do Conselho Nacional de Justiça (improbidade administrativa - validade 30 dias);
- VII. Certidão negativa da Justiça Militar Federal (somente homens - validade 30 dias);
- VIII. Certidão negativa do TER/TSE (validade 30 dias);
- IX. Cópia legível de (apresentar original para conferência):

- RG;
- CPF;
- Título de eleitor;
- Carteira de reservista (sexo masculino);
- Comprovante de endereço (atualizado);

- Comprovante de escolaridade;
- Carteira de trabalho e data do 1º emprego;
- PIS/PASEP (se houver).
- CNH (se houver).

- X. Documento ou cópia onde conste a agência e conta corrente no Banco do Brasil (caso não tenha, no ato da contratação será emitido um encaminhamento para abertura da conta);
- XI. Declaração de imposto de renda ou preenchimento da declaração de bens e valores.
- XII. 01 foto (tamanho 3x4);
- XIII. Exame médico admissional;
- XIV. Atestado de sanidade física e mental, expedido por médico credenciado pela Medicina do Trabalho, não superior a 30 (trinta) dias;
- XV. Currículo e endereço de e-mail válido;
- XVI. Certidão comprobatória de registro no respectivo Conselho de Classe, quando requisito para a função, não estar cumprindo penalidade imposta após regular processo administrativo, que o impeça, ainda que temporariamente, de exercer a profissão (suspensão, etc.), bem como estar inteiramente quite com as demais exigências legais do órgão fiscalizador do exercício profissional.

Cuiabá-MT, 27 de setembro de 2021

Francisco Serafim de Barros
 Presidente do Instituto de Terras do Estado de Mato Grosso
 (Original Assinado)

PORTARIA Nº 63

O Presidente do Instituto de Terras de Mato Grosso - INTERMAT, no uso das atribuições que lhe conferem os itens I e VI do artigo 5º do Decreto 1.546 de 26 de maio de 1.992, que aprova o Regulamento deste Órgão: Considerando a faculdade prevista nos artigos 27 e 28, item I e II mais os parágrafos 1º e 2º da Lei 6.383 de 07 de dezembro de 1.976; Considerando os pressupostos contidos nos artigos 5º e 6º da Lei nº 3.922, de 20 de setembro de 1.977; Considerando orientações materializadas nos artigos 3º, 6º e 7º do Decreto Estadual 1.260, de 14 de fevereiro de 1.978; Considerando afinal o contido nos autos do **processo nº 36752/2021**.
 I - Arrecadar como devoluta incorporando-a ao patrimônio do Estado de Mato Grosso a área de **104,4532ha**, situada no município de **MARCELÂNDIA**, denominada "**SÍTIO SÃO JORGE II**".
 Perímetro: **4466,323m**.

DESCRIÇÃO DO PERÍMETRO: O perímetro do imóvel descrito abaixo: Inicia-se a descrição deste perímetro no vértice '**ADR-M-2540**' de coordenadas **E= 784.093,298m** e **N= 8.781.792,988m**; cravado na divisa em comum de PAULO LOCOSCHI com CÉSAR DE ÂNGELO VELLINI; deste segue confrontando por linha seca com CÉSAR DE ÂNGELO VELLINI com o azimute de 166°08'09" e a distância de 1.614,64m até o vértice '**ADR-M-2503**' de coordenadas **E=784.480,195m** e **N=8.780.225,389m**; daí segue confrontando com ANTONIO VIDAL DOS SANTOS com o azimute de 256°11'57" e a distância de 310,10m até o vértice '**ADR-M-2627**' de coordenadas **E=784.179,043m** e **N=8.780.151,414m**; Daí segue com o azimute de 310°38'08" e a distância de 1.334,87m até o vértice '**ADR-M-2646**' de coordenadas **E=783.166,052m** e **N=8.781.020,742m**; cravado na faixa de domínio da Estrada Vicinal 10, confrontando com PAULO LOCOSCHI; Daí segue confrontando com PAULO LOCOSCHI deste segue com o azimute de 50°12'40" e a distância de 1.206,71m até o vértice '**ADR-M-2540**' de coordenadas **E=784.093,298m** e **N=8.781.792,988m**; vértice inicial da descrição deste perímetro. Todas as coordenadas aqui descritas encontram-se representadas no Sistema UTM, referenciadas ao Meridiano Central **57° Wgr** e ao Equador, tendo como datum o **SIRGAS 2000**. Os azimutes, distâncias, área e perímetro foram calculados no plano de projeção UTM.

II- Determinar a Assessoria Jurídica deste Órgão medidas subsequentes, com vista a matrícula em nome do Estado de Grosso, junto ao Cartório de Registro de Imóveis competente, em obediência ao contido nos artigos 167, item I, e 169 da Lei 6.015 de 31 de dezembro de 1.973, artigo 1.245, do Código Civil Brasileiro.

III- Esta Portaria entrará em vigor na data de sua publicação, revogadas as disposições em contrário.

Instituto de Terras de Mato Grosso - INTERMAT, em Cuiabá/MT, 29 de setembro de 2021.

FRANCISCO SERAFIM DE BARROS
 PRESIDENTE DO INTERMAT/MT

Carolina Lima Aguiar
 Gerente de Integralização

Ligia Camargo
 Diretora de Cartografia e Acervo Fundiário

De acordo:

PORTARIA Nº 64

O Presidente do Instituto de Terras de Mato Grosso - INTERMAT, no uso das atribuições que lhe conferem os itens I e VI do artigo 5º do Decreto 1.546 de 26 de maio de 1.992, que aprova o Regulamento deste Órgão: Considerando a faculdade prevista nos artigos 27 e 28, item I e II mais os parágrafos 1º e 2º da Lei 6.383 de 07 de dezembro de 1.976;

Considerando os pressupostos contidos nos artigos 5º e 6º da Lei nº 3.922, de 20 de setembro de 1.977; Considerando orientações materializadas nos artigos 3º, 6º e 7º do Decreto Estadual 1.260, de 14 de fevereiro de 1.978; Considerando afinal o contido nos autos do **processo nº 16546/2021**.

I - Arrecadar como devoluta incorporando-a ao patrimônio do Estado de Mato Grosso a área de **957,6696ha**, situada no município de **MARCELÂNDIA**, denominada "**FAZENDA MATA VERDE**" Perímetro: **17.798,62m**.

DESCRIÇÃO DO PERÍMETRO: O perímetro do imóvel descrito abaixo:

Inicia-se a descrição deste perímetro no vértice **EVC-M-0361**, de coordenadas **N 8.833.330,142m** e **E 205.021,542m**, situado no limite da Fazenda Diamante, ocupação de Claudemir Volcean Rodrigues, RG nº 4.146.898-0-SSP-PR e CPF nº 747.177.239-53, (imóvel não cadastrado no INCRA); deste, segue confrontando com a Fazenda Diamante, com o seguinte azimute e distância: 123°09'09" e 828,07m até o vértice **EVC-M-0360**, de coordenadas **N 8.832.877,298m** e **E 205.714,816m**; situado no limite da Fazenda Diamante com a Fazenda Califórnia do Xingu, ocupação de Yluis Alves Dutra, RG nº 6.679.094-SSP-GO e CPF nº 022.886.971-48, (imóvel não cadastrado no INCRA); deste, segue confrontando com a Fazenda Califórnia do Xingu, com o seguinte azimute e distância: 205°51'26" e 4.233,06m até o vértice **EVC-M-0359**, de coordenadas **N 8.829.068,039m** e **E 203.868,649m**; situado no limite da Fazenda Califórnia do Xingu com a Fazenda Dom Benjamim, matrícula nº 1.329 CRI de Marcelândia, Código INCRA: 901.032.013.323-6; deste, segue confrontando com a Fazenda Dom Benjamim, com os seguintes azimutes e distâncias: 253°19'12" e 1.519,72m até o vértice **ADR-M-2814**, de coordenadas **N 8.828.631,837m** e **E 202.412,873m**; 252°45'36" e 2.418,38m até o vértice **EVC-M-0364**, de coordenadas **N 8.827.915,089m** e **E 200.103,143m**; situado no limite da Fazenda Dom Benjamim com o limite da faixa de domínio da Estrada Vicinal; deste, segue confrontando com a faixa de domínio da Estrada Vicinal, com o seguinte azimute e distância: 30°17'57" e 4.027,83m até o vértice **EVC-M-0365**, de coordenadas **N 8.831.392,731m** e **E 202.135,240m**; situado no limite da faixa de domínio da Estrada Vicinal com o limite da Fazenda Diamante; deste, segue confrontando com a Fazenda Diamante, com os seguintes azimutes e distâncias: 120°51'23" e 1.624,87m até o vértice **EVC-M-0367**, de coordenadas **N 8.830.559,352m** e **E 203.530,121m**; 28°17'31" e 3.146,68m até o vértice **EVC-M-0361**, ponto inicial da descrição deste perímetro. Todas as coordenadas aqui descritas e da base de controle denominada EVC-SAT19 de coordenadas E 203.147,265m N 8.832.562,594m, implantado na sede da Fazenda Diamante, na margem esquerda da Estrada Vicinal, estão com referência no Sistema Geodésico Brasileiro. As coordenadas da base foram processadas pelo método de Posicionamento por Ponto Preciso (PPP). Todas as coordenadas estão representadas no Sistema UTM, no meridiano central **51º WGr** e ao equador, tendo como datum o **SIRGAS2000**. Todos os azimutes, distâncias, área e perímetro foram calculados no plano de projeção U T M.

II- Determinar a Assessoria Jurídica deste Órgão medidas subsequentes, com vista a matrícula em nome do Estado de Grosso, junto ao Cartório de Registro de Imóveis competente, em obediência ao contido nos artigos 167, item I, e 169 da Lei 6.015 de 31 de dezembro de 1.973, artigo 1.245, do Código Civil Brasileiro.

III- Esta Portaria entrará em vigor na data de sua publicação, revogadas as disposições em contrário.

Instituto de Terras de Mato Grosso - INTERMAT, em Cuiabá/MT, 29 de setembro de 2021.

FRANCISCO SERAFIM DE BARROS
PRESIDENTE DO INTERMAT/MT

Carolina Lima Aguiar
Gerente de Integralização
Fundiária

Lígia Camargo
Diretora de Cartografia e Acervo Fundiário

De acordo:

PORTARIA Nº 65

O Presidente do Instituto de Terras de Mato Grosso - INTERMAT, no uso das atribuições que lhe conferem os itens I e VI do artigo 5º do Decreto 1.546 de 26 de maio de 1.992, que aprova o Regulamento deste Órgão: Considerando a faculdade prevista nos artigos 27 e 28, item I e II mais os parágrafos 1º e 2º da Lei 6.383 de 07 de dezembro de 1.976;

Considerando os pressupostos contidos nos artigos 5º e 6º da Lei nº 3.922, de 20 de setembro de 1.977; Considerando orientações materializadas nos artigos 3º, 6º e 7º do Decreto Estadual 1.260, de 14 de fevereiro de 1.978; Considerando afinal o contido nos autos do **processo nº 21049/2021**.

I - Arrecadar como devoluta incorporando-a ao patrimônio do Estado de Mato Grosso a área de **75,4941ha**, situada no município de **MARCELÂNDIA**, denominada "**SÍTIO TEXAS**".

Perímetro: **4.329,681m**.

DESCRIÇÃO DO PERÍMETRO: O perímetro do imóvel descrito abaixo:

Inicia-se a descrição deste perímetro no vértice 'ADR-M-2628' de coordenadas **E= 782.842,917m** e **N= 8.780.750,652m**; cravado na faixa de domínio da ESTRADA VICINAL 10 com o SÍTIO AUTO ALEGRE deste segue confrontando com o SÍTIO AUTO ALEGRE de propriedade de ANTONIO VIDAL DOS SANTOS CPF 407.622.899-53 com o azimute de 129°52'16" e a distância de 1.463,14m até o vértice 'ADR-M-2626' de coordenadas **E=783.965,860m** e **N=8.779.812,684m**; cravado na margem direita de uma Cabeceira SD; daí segue pela margem esquerda da referida cabeceira a jusante com os seguintes azimutes e distâncias 179°19'06" e a distância de 42,99m até o vértice 'ADR-P-6982' de coordenadas **E=783.966,372m** e **N=8.779.769,697m**; deste segue com o azimute de 155°18'47" e a distância de 59,91m até o vértice 'ADR-P-6981' de coordenadas **E=783.991,393m** e **N=8.779.715,264m**; deste segue com o azimute de 181°30'59" e a distância de 39,22m até o vértice 'ADR-P-6980' de coordenadas **E=783.990,355m** e **N=8.779.676,054m**; deste segue com o azimute de 181°34'01" e a distância de 22,19m até o vértice 'ADR-P-6979' de coordenadas **E=783.989,748m** e **N=8.779.653,868m**; deste segue com o azimute de 203°05'23" e a distância de 33,65m até o vértice 'ADR-P-6978' de coordenadas **E=783.976,551m** e **N=8.779.622,913m**; deste segue com o azimute de 172°46'56" e a distância de 24,86m até o vértice 'ADR-P-6977' de coordenadas **E=783.979,675m** e **N=8.779.598,246m**; deste segue com o azimute de 261°53'06" e a distância de 11,03m até o vértice 'ADR-M-2623' de coordenadas **E=783.968,757m** e **N=8.779.596,689m**; Daí segue confrontando com terras de PAULO LOCOSCHI com o azimute de 290°33'55" e a distância de 1.846,12m até o vértice 'ADR-M-2648' de coordenadas **E=782.240,283m** e **N=8.780.245,180m**; cravado na faixa de domínio da ESTRADA VICINAL 10; Daí segue pela faixa de domínio da referida estrada com o azimute de 50°00'40" e a distância de 786,56m até o vértice 'ADR-M-2628' de coordenadas **E=782.842,917m** e **N=8.780.750,652m**; vértice inicial da descrição deste perímetro. Todas as coordenadas aqui descritas encontram-se representadas no Sistema UTM, referenciadas ao Meridiano Central **57º Wgr** e ao Equador, tendo como datum o **SIRGAS 2000**. Os azimutes, distâncias, área e perímetro foram calculados no plano de projeção UTM.

II- Determinar a Assessoria Jurídica deste Órgão medidas subsequentes, com vista a matrícula em nome do Estado de Grosso, junto ao Cartório de Registro de Imóveis competente, em obediência ao contido nos artigos 167, item I, e 169 da Lei 6.015 de 31 de dezembro de 1.973, artigo 1.245, do Código Civil Brasileiro.

III- Esta Portaria entrará em vigor na data de sua publicação, revogadas as disposições em contrário.

Instituto de Terras de Mato Grosso - INTERMAT, em Cuiabá/MT, 29 de setembro de 2021.

FRANCISCO SERAFIM DE BARROS
PRESIDENTE DO INTERMAT/MT

Carolina Lima Aguiar
Gerente de Integralização
Fundiária

Lígia Camargo
Diretora de Cartografia e Acervo Fundiário

De acordo:

PORTARIA Nº 66

O Presidente do Instituto de Terras de Mato Grosso - INTERMAT, no uso das atribuições que lhe conferem os itens I e VI do artigo 5º do Decreto 1.546 de 26 de maio de 1.992, que aprova o Regulamento deste Órgão: Considerando a faculdade prevista nos artigos 27 e 28, item I e II mais os parágrafos 1º e 2º da Lei 6.3 83 de 07 de dezembro de 1.976;

Considerando os pressupostos contidos nos artigos 5º e 6º da Lei nº 3.922, de 20 de setembro de 1.977; Considerando orientações materializadas nos artigos 3º, 6º e 7º do Decreto Estadual 1.260, de 14 de fevereiro de 1.978; Considerando afinal o contido nos autos do **processo nº 454303/2020**.

I - Arrecadar como devoluta incorporando-a ao patrimônio do Estado de Mato Grosso a área de **80,2316ha**, situada no município de **MARCELÂNDIA**, denominada "**SÍTIO ESTRELA MARTA**".

Perímetro: **4.361,18m**.

DESCRIÇÃO DO PERÍMETRO: O perímetro do imóvel descrito abaixo:

Inicia-se a descrição deste perímetro no vértice '**ADR-M-4901**' de coordenadas **N 8.774.921,49m** e **E 762.378,17m**; situado no limite da margem direita do Rio dos Patos com o limite do Sítio São Francisco; deste segue confrontando com o Sítio São Francisco, de Nilson Gasda (CPF nº 960.114.169-34 e RG nº 47479991 SSP/PR), com o azimute de 175º21'47" e distância 1.479,96m, até o vértice **ADR-M-4900** de coordenadas **N 8.773.446,38m** e **E 762.497,81m**; situado no limite do Sítio São Francisco, com o limite da faixa de domínio da Estrada Municipal; deste, segue confrontando com o limite da faixa de domínio da Estrada Municipal, com o azimute de 258º16'56" e distância 529,14m, até o vértice **ADR-M-4904** de coordenadas **N 8.773.338,92m** e **E 761.979,70m**; situado no limite da faixa de domínio da Estrada Municipal, com limite da Fazenda Rio dos Patos; deste, segue confrontando com a Fazenda Rio dos Patos, de Ardelindo Rebeschini (CPF nº 052.474.549-87 e RG nº 12R351376 SSP/SC), com azimute de 355º49'09" e distância 1.577,92, até o vértice **ADR-M-4905** de coordenadas **N 8.774.912,64m** e **E 761.864,66m**; situado no limite da Fazenda Rio dos Patos, com limite da margem direita do Rio dos Patos; deste, segue confrontando com o limite da margem direita do Rio dos Patos, a jusante, com os seguintes azimutes e distâncias: 357º40'48" e 37,94m, até o vértice **ALLX-P-0873** de coordenadas **N 8.774.950,55m** e **E 761.863,13m**; 133º48'06" e 76,14m, até o vértice **ALLX-P-0874** de coordenadas **N 8.774.897,85m** e **E 761.918,08m**; 70º31'23" e 201,61m, até o vértice **ALLX-P-0875** de coordenadas **N 8.774.965,07m** e **E 762.108,16m**; 17º48'01" e 61,33m, até o vértice **ALLX-P-0876** de coordenadas **N 8.775.023,46m** e **E 762.126,90m**; 90º15'11" e 58,85m, até o vértice **ALLX-P-0877** de coordenadas **N 8.775.023,21m** e **E 762.185,75m**; 193º16'59" e 97,20m, até o vértice **ALLX-P-0878** de coordenadas **N 8.774.928,60m** e **E 762.163,42m**; 118º21'13" e 65,30m, até o vértice **ALLX-P-0879** de coordenadas **N 8.774.897,59m** e **E 762.220,89m**; 85º34'15" e 51,63m, até o vértice **ALLX-P-0880** de coordenadas **N 8.774.901,58m** e **E 762.272,36m**; 62º45'43" e 91,17m, até o vértice **ALLX-P-0881** de coordenadas **N 8.774.943,31m** e **E 762.353,42m**; 131º22'49" e 32,99m, até o vértice **ADR-M-4901**, de coordenadas **N 8.774.921,49m** e **E 762.378,17m**; situado no limite da margem direita do Rio dos Patos, com o limite do Sítio São Francisco, vértice inicial da descrição deste perímetro. Todas as coordenadas aqui descritas e da base de controle denominada **ALLX-B-0010** de coordenadas **N 8.773.820,467m** e **E 770.557,871m** implantada no lote do escritório da Amazon Engenharia, na cidade de Marcelândia-MT, estão com referência no Sistema Geodésico Brasileiro. As coordenadas da base foram processadas pelo método de Posicionamento por Ponto Preciso (PPP). Todas as coordenadas estão representadas no sistema UTM, no meridiano Central **57° Wgr** e ao Equador, tendo como datum o **SIRGAS 2000**. Todos os azimutes, distâncias, área e perímetro foram calculados no plano de projeção UTM.

II- Determinar a Assessoria Jurídica deste Órgão medidas subsequentes, com vista a matrícula em nome do Estado de Grosso, junto ao Cartório de Registro de Imóveis competente, em obediência ao contido nos artigos 167, item I, e 169 da Lei 6.015 de 31 de dezembro de 1.973, artigo 1.245, do Código Civil Brasileiro.

III- Esta Portaria entrará em vigor na data de sua publicação, revogadas as disposições em contrário.

Instituto de Terras de Mato Grosso - INTERMAT, em Cuiabá/MT, 29 de setembro de 2021.

FRANCISCO SERAFIM DE BARROS
PRESIDENTE DO INTERMAT/MT

Carolina Lima Aguiar
Gerente de Integralização
Fundiária

Ligia Camargo
Diretora de Cartografia e Acervo Fundiário

De acordo:

PORTARIA Nº 67

O Presidente do Instituto de Terras de Mato Grosso - INTERMAT, no uso das atribuições que lhe conferem os itens I e VI do artigo 5º do Decreto 1.546 de 26 de maio de 1.992, que aprova o Regulamento deste Órgão: Considerando a faculdade prevista nos artigos 27 e 28, item I e II mais os parágrafos 1º e 2º da Lei 6.3 83 de 07 de dezembro de 1.976;

Considerando os pressupostos contidos nos artigos 5º e 6º da Lei nº 3.922, de 20 de setembro de 1.977; Considerando orientações materializadas nos artigos 3º, 6º e 7º do Decreto Estadual 1.260, de 14 de fevereiro de 1.978; Considerando afinal o contido nos autos do **processo nº 8374/2021**.

I - Arrecadar como devoluta incorporando-a ao patrimônio do Estado de Mato Grosso a área de **1.101,2345ha**, situada no município de **MARCELÂNDIA**, denominada "**FAZENDA NOSSA SENHORA APARECIDA III**".

Perímetro: **14.804,80m**.

DESCRIÇÃO DO PERÍMETRO: O perímetro do imóvel descrito abaixo:

Inicia-se a descrição deste perímetro no vértice '**ADR-M-1930**' de coordenadas **E= 828.631,927m** e **N= 8.789.505,403m**, situado na divisa com terras de Fazenda Nossa Senhora Aparecida II de propriedade de João Paulo Tatmatsu Rocha CPF: 918.895.373-49 e com terras da Fazenda Nossa Senhora Aparecida I de propriedade de Ronaldo Marcondes Rocha CPF: 727.057.609-20; deste segue por linha seca confrontando com Fazenda Nossa Senhora Aparecida I com o azimute de 119º39'59" e a distância de 1.251,85m até o vértice '**ADR-M-1029**' de coordenadas **E=829.719,684m** e **N=8.788.885,802m** situado na divisa com terras da Fazenda Nossa Senhora Aparecida I e Agropecuária Bazei de propriedade de Dirceu CPF: 499.048.099-68; deste segue por linha seca confrontando com Agropecuária Bazei com o azimute de 208º44'51" e a distância de 801,96m até o vértice '**ADR-M-1031**' de coordenadas **E= 829.333,982m** e **N= 8.788.182,684m**; deste segue com o azimute de 118º42'55" e a distância de 2.980,87m até o vértice '**ADR-M-1027**' de coordenadas **E= 831.948,262m** e **N= 8.786.750,507m** situado na divisa com terras da Agropecuária Bazei e com terras de Sítio Marco do Pneu de propriedade de Adalberto Navair Diamante CPF: 229.823.451-53; deste segue por linha seca confrontando com Sítio Marco do Pneu com o azimute de 211º17'23" e a distância de 2.360,03m até o vértice '**ADR-M-8988**' de coordenadas **E= 830.722,542m** e **N= 8.784.733,736m** situado na divisa com terras da Fazenda Ceará de propriedade de Kariane Holanda Bezerra CPF: 822.441.899-53; deste segue por linha seca confrontando com Fazenda Ceará com o azimute de 299º11'48" e a distância de 4.262,56m até o vértice '**ADR-M-8987**' de coordenadas **E= 827.001,540m** e **N= 8.786.813,043m** situado na divisa com terras da Fazenda Ceará e com terra da Fazenda Nossa Senhora Aparecida II; deste segue por linha seca confrontando com Fazenda Nossa Senhora Aparecida II com o azimute de 31º11'51" e a distância de 3.147,53m até o vértice '**ADR-M-1930**' vértice inicial da descrição deste perímetro. Todas as coordenadas aqui descritas e das bases de controle monumentadas com o código **ADR-M-2000**, de coordenadas **UTM E= 770.607,67 m** e **N= 8.774.158,62m**, e **ADR-M-2728 UTM E= 826.952,320m** e **N= 8.791.680,735m** estão georreferenciadas ao sistema Geodésico Brasileiro, a partir do PPP (Posicionamento por Ponto Preciso) do IBGE; e encontram-se representadas no Sistema UTM, referenciadas ao Meridiano Central **57° Wgr** e ao Equador, tendo como datum o **SIRGAS 2000**. Os azimutes, distâncias, área e perímetro foram calculados no plano de projeção UTM.

II- Determinar a Assessoria Jurídica deste Órgão medidas subsequentes, com vista a matrícula em nome do Estado de Grosso, junto ao Cartório de Registro de Imóveis competente, em obediência ao contido nos artigos 167, item I, e 169 da Lei 6.015 de 31 de dezembro de 1.973, artigo 1.245, do Código Civil Brasileiro.

III- Esta Portaria entrará em vigor na data de sua publicação, revogadas as disposições em contrário.

Instituto de Terras de Mato Grosso - INTERMAT, em Cuiabá/MT, 29 de setembro de 2021.

FRANCISCO SERAFIM DE BARROS
PRESIDENTE DO INTERMAT/MT

Carolina Lima Aguiar
Gerente de Integralização
Fundiária

Ligia Camargo
Diretora de Cartografia e Acervo Fundiário

De acordo:

INDEA

INSTITUTO DE DEFESA AGROPECUÁRIA

SECRETARIA DE DESENVOLVIMENTO ECONÔMICO - SEDEC/MT

INSTITUTO DE DEFESA AGROPECUÁRIA DO ESTADO DE MATO GROSSO - INDEA/MT

COORDENADORIA DE DEFESA SANITÁRIA VEGETAL - CDSV

PEDIDOS DE INSCRIÇÃO DE CADASTRO DE PRODUTOS AGROTÓXICOS NO ESTADO DE MATO GROSSO

NOME	Nº CAD	Nº MAPA	PRINCIPIOS	CONC.	CLASSE TOXICOLÓGICA	CLASSES DE USO	FORMULAÇÃO	REGISTRANTE	DATA HOMOL.
APOLLO 500 SC	1961	5312	CARBENDAZIM	500,000 - G/L	CATEGORIA 4	FUNGICIDA	SUSPENSÃO CONCENTRADA	TIDE DO BRASIL LTDA	01/09/2021
ONIX OG	1978	15216	BACILLUS METHYLOTROPHICUS ISOLADO 20 UEPEDA	15,000 - G/L	NÃO CLASSIFICADO	NEMATICIDA MICROBIOLÓGICO	SUSPENSÃO CONCENTRADA	LALLEMAND SOLUÇÕES AGROBIOLÓGICAS LTDA.	03/09/2021
BRUTUS	1574	4611	LAMBDA-CIALOTRINA	50,000 - G/L	CATEGORIA 3	INSETICIDA	CONCENTRADO SOLÚVEL	UPL DO BRASIL INDUSTRIA E COM. DE INSUMOS AGROPECUARIOS S.A.	23/09/2021
GESAPRIM GRDA	620	05496	ATRAZINA	880,000 - G/ KG	CATEGORIA 5	HERBICIDA	GRANULADO DISPERSÍVEL	SYNGENTA PROTECAO DE CULTIVOS LTDA.	20/09/2021
AGTECMMON	2852	24820	BACILLUS AMYLOLIQUEFACIENS, CEPA CPQBA040 - 11DRM01 + BACILLUS AMYLOLIQUEFACIENS	473,500 - G/L + 473,500 - G/L	CATEGORIA 5	FUNGICIDA MICROBIOLÓGICO	SUSPENSÃO CONCENTRADA	MASSEN PRODUTOS BIOLÓGICOS S.A	20/09/2021
MESSENGER	2853	17220	BACILLUS SUBTILIS, CEPA ATCC 6051 + BACILLUS LICHENIFORMIS, CEPA ATCC 12713 + PAECILOMYCES LILACINUS - CEPA CPQBA 040-11DRM10	200,000 - G/ KG + 200,000 - G/KG + 200,000 - G/ KG	CATEGORIA 5	NEMATICIDA MICROBIOLÓGICO	PÓ MOLHÁVEL	MASSEN PRODUTOS BIOLÓGICOS S.A	20/09/2021
AGDOMMON	2854	17320	BACILLUS SUBTILIS, CEPA ATCC 6051 + BACILLUS LICHENIFORMIS, CEPA ATCC 12713 + PAECILOMYCES LILACINUS - CEPA CPQBA 040-11DRM10	200,000 - G/ KG + 200,000 - G/KG + 200,000 - G/ KG	CATEGORIA 5	NEMATICIDA MICROBIOLÓGICO	PÓ MOLHÁVEL	MASSEN PRODUTOS BIOLÓGICOS S.A	21/09/2021
ARMERO BR	2850	22021	PROTIOCONAZOL + MANCOZEBE	500,000 - G/L + 40,000 - G/L	CATEGORIA 4	FUNGICIDA	SUSPENSÃO CONCENTRADA	ADAMA BRASIL S.A.	20/09/2021
ELAGESK C.I	2851	20421	BACULOVIRUS - CHRYSODEIXIS INCLUDENS NUCLEOPOLYHEDROVIRUS (CHINNPV)	10,000 - G/KG	CATEGORIA 5	INSETICIDA MICROBIOLÓGICO	PÓ MOLHÁVEL	SIMBIOSE IND. E COM DE FERT E INSUMOS MICROBIOLÓGICOS LTDA	20/09/2021
RIZOS OG	1979	15116	BACILLUS SUBTILIS ISOLADO UFPEDA 764	15,000 - G/L	NÃO CLASSIFICADO	NEMATICIDA MICROBIOLÓGICO	SC - SUSPENSÃO CONCENTRADA	LALLEMAND SOLUÇÕES AGROBIOLÓGICAS LTDA.	20/09/2021
ORGANIC WP	1977	12616	TRICHODERMA ASPERELLUM ISOLADO URM 5911	1000,000 - G/KG	NÃO CLASSIFICADO	FUNGICIDA MICROBIOLÓGICO	PÓ MOLHÁVEL	LALLEMAND SOLUÇÕES AGROBIOLÓGICAS LTDA.	20/09/2021
NEMACONTROL	1968	12016	BACILLUS AMYLOLIQUEFACIENS ISOLADO SIMBI BS 10 (CCT 7600)	30,000 - G/L	CATEGORIA 5	NEMATICIDA MICROBIOLÓGICO + FUNGICIDA MICROBIOLÓGICO	SUSPENSÃO CONCENTRADA	SIMBIOSE IND. E COM DE FERT E INSUMOS MICROBIOLÓGICOS LTDA	21/09/2021
HAYATE	2855	24221	CICLANILIPROLE	50,000 - G/L	NÃO CLASSIFICADO	INSETICIDA	CONCENTRADO SOLÚVEL	ISK BIOSCIENCES DO BRASIL DEFENSIVOS AGRICOLAS LTDA	21/09/2021
TORPEN0	2856	21120	BACILLUS AMYLOLIQUEFACIENS, CEPA CPQBA040 - 11RRM04 + BACILLUS AMYLOLIQUEFACIENS, CEPA CPQBA040 - 11DRM01 + TRICHODERMA HARZIANUM, CEPA CPQA 040-11DRM 09	400,000 - G/ KG + 480,000 - G/KG + 480,000 - G/ KG	CATEGORIA 5	FUNGICIDA MICROBIOLÓGICO	PÓ MOLHÁVEL	MASSEN PRODUTOS BIOLÓGICOS S.A	22/09/2021
KEEPDRY ORG	2857	07921	TERRA DIATOMACEA	900,000 - G/ KG	NÃO CLASSIFICADO	INSETICIDA	DP - PÓ SECO	IRRIGACAO DIAS CRUZ LTDA-ME.	22/09/2021
EDDUS	2860	23321	FOMESAFEM + S-METOLACLORO	517,830 - G/L + 113,850 - G/L	CATEGORIA 5	HERBICIDA	EC - CONCENTRADO EMULSIONÁVEL	SYNGENTA PROTECAO DE CULTIVOS LTDA.	24/09/2021
CIPROCONAZOL CCAB 100 SL	2862	23021	CIPROCONAZOL	100,000 - G/L	CATEGORIA 5	FUNGICIDA	SL - CONCENTRADO SOLÚVEL	CCAB AGRO S.A.	28/09/2021
REBRON	2861	22721	CIPROCONAZOL + CIANTRANILIPROLE	150,000 - G/ KG + 450,000 - G/KG	CATEGORIA 4	FUNGICIDA + INSETICIDA	GRÂNULOS DISPERSÍVEIS EM ÁGUA - WG	SYNGENTA PROTECAO DE CULTIVOS LTDA.	24/09/2021
ROOF 150 EC	2858	24721	INDOXACARBE	150,000 - G/L	CATEGORIA 5	INSETICIDA	EC - CONCENTRADO EMULSIONÁVEL	ROTAM DO BRASIL AGROQUIMICA E PRODUTOS AGRICOLAS LTDA.	23/09/2021
DESSICASH 200 SL	2859	25216	DIQUATE	200,000 - G/L	CATEGORIA 2	HERBICIDA	CONCENTRADO SOLÚVEL	SHARDA DO BRASIL COM. DE PROD. QUÍMICOS E AGROQUÍMICOS LTDA	24/09/2021
TMB TUBO MATA BICUDO	2864	02596	GRANDLURE + MALATIONA	372,000 - G/ KG + 5,700 - G/KG	III - MEDIANAMENTE TOXICO	FEROMÔNIO SINTÉTICO	CB - ISCA CONCENTRADA	PLATO DO BRASIL COMÉRCIO LTDA	28/09/2021
FEROMONIO PLATO P/ BICUDO DO ALGODOEIRO	1965	03503	GRANDLURE	8,330 - G/KG	PRODUTO DE BAIXA EXPOSICAO PARA USO EM ARMADILHAS	FEROMONIO SINTETICO	GE - GERADOR DE GÁS	PLATO DO BRASIL COMÉRCIO LTDA	28/09/2021
DIURON CCAB 500 SC	2863	17321	DIURON	500,000 - G/L	CATEGORIA 5	HERBICIDA	SC - SUSPENSÃO CONCENTRADA	CCAB AGRO S.A.	28/09/2021

PEDIDOS DE CANCELAMENTO DE CADASTRO DE PRODUTOS AGROTÓXICOS NO ESTADO DE MATO GROSSO

NOME	Nº CAD	Nº MAPA	PRINCÍPIOS	CONC.	CLASSE TOXICOL.	CLASSES DE USO	FORMULAÇÃO	REGISTRANTE	DATA HOMOL.
FEGATEX	1972	3001	CLORETOS DE ETILBENZALCÔNIOS E CLORETOS DE BENZALCÔNIOS	100-g/l	CLASSE I	FUNGICIDA	CONCENTRADO SOLÚVEL	PRTRADE TECNOLOGIA E INDUSTRIA QUIMICA E FARMACEUTICA LTDA	27/09/2021

PRODUTOS AGROTÓXICOS QUE TIVERAM RECLASSIFICAÇÃO CLASSE TOXICOLÓGICA

NOME	Nº CAD	Nº MAPA	PRINCÍPIOS	CONC.	CLASSE TOXICOL.	CLASSES DE USO	FORMULAÇÃO	REGISTRANTE	CLASSE TOXICOLÓGICA NOVA
ACETAMIPRID NORTOX 200 SP	2122	1218	ACETAMIPRIDO	200,000 - G/ KG	CLASSE III	INSETICIDA	SP - PÓ SOLÚVEL	NORTOX S/A	CATEGORIA 4
ATRAZINA MAX NORTOX	2149	8818	ATRAZINA	900,000 - G/ KG	CLASSE III	HERBICIDA	GRANULADO DISPERSÍVEL	NORTOX S/A	CATEGORIA 4
ATRAZINA NORTOX 500 SC	599	00596	ATRAZINA	500,000 - G/L	CLASSE III	HERBICIDA	SUSPENSÃO CONCENTRADA	NORTOX S/A	CATEGORIA 5
BOMETIL	2483	40119	BEAUVERIA BASSIANA + METARHIZIUM ANISOPLIAE	150,000 - G/ KG + 150,000 - G/KG	CLASSE IV	INSETICIDA MICROBIOLÓGICO	WP - PÓ MOLHÁVEL	BALLAGRO AGRO TECNOLOGIA LTDA.	NÃO CLASSIFICADO
START	2012	5317	FIPRONIL	250,000 - G/L	CLASSE II	INSETICIDA	FS - SUSPENSÃO CONCENTRADA P/ TRAT. SEMENTES	UPL DO BRASIL INDUSTRIA E COM. DE INSUMOS AGROPECUARIOS S.A.	CATEGORIA 2
GARLON NA	1933	0195/2010	TRICLOPIR	667,000 - G/L	CLASSE I	HERBICIDA	EC - CONCENTRADO EMULSIONÁVEL	DOW AGROSCIENCES INDUSTRIAL LTDA	CATEGORIA 4
CHRYSOGEN CCAB	2219	15518	BACULOVIRUS - CHRYSODEIXIS INCLUDENS NUCLEOPOLYHEDROVIRUS (CHINNPV)	404,000 - G/L	CLASSE IV	INSETICIDA MICROBIOLÓGICO	SC - SUSPENSÃO CONCENTRADA	AGBITECH CONTROLES BIOLÓGICOS LTDA	NÃO CLASSIFICADO
KYRON 40 SC	2432	10013	NICOSSULFUROM	40,000 - G/L	CLASSE III	HERBICIDA	SUSPENSÃO CONCENTRADA	CROPChem LTDA	CATEGORIA 5

PRODUTOS AGROTÓXICOS QUE TIVERAM SEUS CADASTROS ATUALIZADOS (INCLUSÃO DE ALVO BIOLÓGICO)

NOME	Nº CAD	Nº MAPA	PRINCÍPIOS	CONC.	CLASSE TOXICOL.	CLASSES DE USO	FORMULAÇÃO	REGISTRANTE	ALVOS INCLUIDOS
CERTERO	894	04899	TRIFLUMUROM	480,000 - G/L	NÃO CLASSIFICADO	INSETICIDA	SUSPENSÃO CONCENTRADA	BAYER S.A.	Alabama argillacea Spodoptera frugiperda Spodoptera eridania, Spodoptera frugiperda Anticarsia gemmatalis Spodoptera eridania Chrysodeixis.
SIVANTO PRIME 200 SL	2070	21817	FLUPIRADIFURONA	200,000 - G/L	CATEGORIA 4	INSETICIDA	CONCENTRADO SOLÚVEL	BAYER S.A.	Bemisia tabaci Biotipo B, Dymiscoccus texensis, Planococcus minor.
BOMETIL	2483	40119	BEAUVERIA BASSIANA + METARHIZIUM ANISOPLIAE	150,000 - G/ KG + 150,000 - G/KG	NÃO CLASSIFICADO	INSETICIDA MICROBIOLÓGICO	WP - PÓ MOLHÁVEL	BALLAGRO AGRO TECNOLOGIA LTDA.	Sphenophorus levis, Ácarorajado Tetranychus urticae e Tripes Frankliniella occidentalis
PIQUE 240 SL	1530	018607	PICLORAM	388,000 - G/L	CATEGORIA 5	HERBICIDA	SL - CONCENTRADO SOLÚVEL	SUMITOMO CHEMICAL BRASIL INDÚSTRIA QUÍMICA S.A.	Sida cordifolia (aplicação foliar), Sida rhombifolia, Sida glaziovii, Senecio brasiliensis, Ambrosia elatior
FUSÃO EC	2018	9517	METOMINOSTROBINA + TEBUCONAZOLE	165,000 - G/L + 110,000 - G/L	CATEGORIA 4	FUNGICIDA	EC - CONCENTRADO EMULSIONÁVEL	IHARABRAS S.A. INDUSTRIAS QUIMICAS	Ramularia areola, Corynespora cassiicola, Colletotrichum lindemuthianum, Exserohilum turcicum, Puccinia triticina, Blumeria graminis f.sp. Tritici.
ECO-SHOT	2006	26616	BACILLUS AMYLOLIQUEFACIENS	250,000 - G/ KG	CATEGORIA 5	FUNGICIDA MICROBIOLÓGICO	WG - GRANULADO DISPERSÍVEL	IHARABRAS S.A. INDUSTRIAS QUIMICAS	Mycosphaerella fijiensis, Alternaria dauci e Alternaria porri.
PRIVILEGE	2005	25016	PIRIPROXIFEM + ACETAMIPRIDO	200,000 - G/L + 100,000 - G/L	CATEGORIA 4	INSETICIDA	DISPERSÃO DE ÓLEO OD	IHARABRAS S.A. INDUSTRIAS QUIMICAS	Pinnaspis aspidistrae Aleurocanthus woglumi.
ZEUS	2391	33119	DINOTEFURAM + LAMBDA-CIALOTRINA	48,000 - G/L + 84,000 - G/L	CATEGORIA 4	INSETICIDA	EMULSÃO DE ÓLEO EM ÁGUA	IHARABRAS S.A. INDUSTRIAS QUIMICAS	Rhopalosiphum maidis e Caliothrips brasiliensis.
TEXAS	1290	018407	PICLORAM	388,000 - G/L	CATEGORIA 5	HERBICIDA	SL - CONCENTRADO SOLÚVEL	SUMITOMO CHEMICAL BRASIL INDÚSTRIA QUÍMICA S.A.	Sida cordifolia, Sida rhombifolia, Sida glaziovii, Senecio brasiliensis, Ambrosia elatior.
GLUFOSINATE-AMMONIUM 200 SL YONON	2358	40818	GLUFOSINATO - SAL DE AMONIO	200,000 - G/L	I - EXTREMAMENTE TOXICO	HERBICIDA	SL - CONCENTRADO SOLÚVEL	YONON BIOCÍENCIAS E DEFENSIVOS AGRÍCOLAS LTDA	Digitaria insularis, Digitaria horizontalis, Conyza bonariensis, Glycine max, Milho OGM Digitaria horizontalis, Conyza bonariensis, , Amaranthus deflexus, Ipomoea grandifolia, Digitaria insularis, Commelina benghalensis.

PRODUTOS AGROTÓXICOS QUE TIVERAM SEUS CADASTROS ATUALIZADOS (INCLUSÃO DE CULTURAS)

NOME	Nº CAD	Nº MAPA	PRINCÍPIOS	CONC.	CLASSE TOXICOL.	CLASSES DE USO	FORMULAÇÃO	REGISTRANTE	CULTURAS INCLUIDAS
PRIVILEGE	2005	25016	PIRIPROXIFEM + ACETAMIPRIDO	200,000 - G/L + 100,000 - G/L	CATEGORIA 4	INSETICIDA	DISPERSÃO DE ÓLEO OD	IHARABRAS S.A. INDUSTRIAS QUIMICAS	Cana-de-Áçúcar.
TEMPEST	2721	18118	DIBROMETO DE DIQUATE	374,000 - G/L	CATEGORIA 3	HERBICIDA	CONCENTRADO SOLÚVEL	SUMITOMO CHEMICAL BRASIL INDÚSTRIA QUÍMICA S.A.	Batata, Café, Citros e Feijão.

IMPULSE	2372	03202	ETEFOM	480,000 - G/L	CATEGORIA 4	HERBICIDA	CONCENTRADO SOLÚVEL	SUMITOMO CHEMICAL BRASIL INDÚSTRIA QUÍMICA S.A.	Algodão
KASAN 800 WP	2319	10419	MANCOZEBE	800,000 - G/ KG	CATEGORIA 5	FUNGICIDA	PÓ MOLHÁVEL	CROPCHM LTDA	Algodão, Banana, Cravo, Crisântemo, Gladiolo, Mamão, Milho, Pera, Rosa, Soja, Abóbora, Alho, Amendoim, Arroz, Berinjela, Brócolis, Café, Citros, Ervilha, Feijão, Feijão vagem, Figo, Maça, Melancia, Melão, Pepino, Pêssego, Pimentão, Tomate, Trigo, Uva.

PRODUTOS AGROTÓXICOS QUE TIVERAM SEUS CADASTROS ATUALIZADOS

NOME	Nº CAD	Nº MAPA	PRINCÍPIOS	CONC.	CLASSE TOXICOL.	CLASSES DE USO	FORMULAÇÃO	REGISTRANTE	ATUALIZAÇÕES REALIZADAS
TRACTOR	1529	02708	2,4-D-TRIFLOROMETILAMINA + PICLORAM	103,000 - G/L + 406,000 - G/L	CATEGORIA 5	HERBICIDA	SL - CONCENTRADO SOLÚVEL	SUMITOMO CHEMICAL BRASIL INDÚSTRIA QUÍMICA S.A.	Remoções de aplicação
CERTERO	894	04899	TRIFLUMUROM	480,000 - G/L	NÃO CLASSIFICADO	INSETICIDA	SUSPENSÃO CONCENTRADA	BAYER S.A.	recomendações de uso do produto
BIOEXOS	2552	13820	ÓLEO DE NIM (AZADIRACHTA INDICA)	796,888 - G/L	CATEGORIA 5	FUNGICIDA + INSETICIDA BIOLÓGICO	EC - CONCENTRADO EMULSIONÁVEL	BIOTROP SOLUÇÕES BIOLÓGICAS LTDA	Inclusão de manipulador
PALADYO	2713	17020	BACILLUS SUBTILIS	550,000 - G/L	NÃO CLASSIFICADO	NEMATICIDA MICROBIOLÓGICO	SC - SUSPENSÃO CONCENTRADA	BIOTROP SOLUÇÕES BIOLÓGICAS LTDA	Inclusão de fabricante e formulador
BIFENTRINA 100 EC NORTOX	2637	19020	BIFENTRINA	100,000 - G/L	CATEGORIA 4	ACARICIDA + INSETICIDA	EC - CONCENTRADO EMULSIONÁVEL	NORTOX S/A	Inclusão de produto técnico
REGENT DUO	1604	12411	FIPRONIL + ALFA-CIPERMETRINA	120,000 - G/L + 180,000 - G/L	CATEGORIA 3	INSETICIDA	SC - SUSPENSÃO CONCENTRADA	BASF S.A.	Inclusão de embalagem de uso comercial
ACCURATE	1405	05208	METSULFUROM-METILICO	600,000 - G/ KG	CATEGORIA 5	HERBICIDA	GRÂNULOS DISPERSÍVEIS EM ÁGUA - WG	FMC QUÍMICA DO BRASIL LTDA	Inclusão de produto técnico
AZOXISTROBIN NORTOX	2648	23720	AZOXISTROBINA	250,000 - G/L	CATEGORIA 5	FUNGICIDA	SC - SUSPENSÃO CONCENTRADA	NORTOX S/A	Inclusão do produto técnico.
PHEROGEN SPRAY SPOFR	2566	16520	ACETATO DE [Z]-9-TETRADECENILA + ACETATO DE [Z]-11-HEXADECENILA	37,400 - G/L + 250,000 - G/L	NÃO CLASSIFICADO	FEROMONIO	SUSPENSÃO DE CÁPSULAS	PROVIVI DO BRASIL SERVIÇOS AGRÍCOLAS LTDA	Inclusão de manipuladores.
TEMPEST	2721	18118	DIBROMETO DE DIQUATE	374,000 - G/L	CATEGORIA 3	HERBICIDA	CONCENTRADO SOLÚVEL	SUMITOMO CHEMICAL BRASIL INDÚSTRIA QUÍMICA S.A.	Alteração nas recomendações
TEXAS	1290	018407	PICLORAM	388,000 - G/L	CATEGORIA 5	HERBICIDA	SL - CONCENTRADO SOLÚVEL	SUMITOMO CHEMICAL BRASIL INDÚSTRIA QUÍMICA S.A.	Alteração nas recomendações
BAND 500 SC	2426	28719	FLUTRIAFOL	500,000 - G/L	NÃO CLASSIFICADO	FUNGICIDA	SUSPENSÃO CONCENTRADA	NUTRIEN SOLUÇÕES AGRÍCOLAS LTDA	Inclusão do produto técnico.
CREDIT	1692	16712	GLIFOSATO	480,000 - G/L	CATEGORIA 5	HERBICIDA	SL - CONCENTRADO SOLÚVEL	SUMITOMO CHEMICAL BRASIL INDÚSTRIA QUÍMICA S.A.	Adequação rotulo/bula
CRUCIAL	1646	08912	GLIFOSATO SAL DE POTASSIO + GLIFOSATO-SAL DE ISOPROPILAMINA	480,800 - G/L + 297,750 - G/L	CATEGORIA 5	HERBICIDA	SL - CONCENTRADO SOLÚVEL	SUMITOMO CHEMICAL BRASIL INDÚSTRIA QUÍMICA S.A.	Adequação rotulo/bula
NUFOSATE	2622	11013	GLIFOSATO-SAL DE ISOPROPILAMINA	480,000 - G/L	CATEGORIA 5	HERBICIDA	CONCENTRADO SOLÚVEL	SUMITOMO CHEMICAL BRASIL INDÚSTRIA QUÍMICA S.A.	Adequação rotulo/bula
GLUFOSINATE-AMMONIUM 200 SL YONON	2358	40818	GLUFOSINATO - SAL DE AMONIO	200,000 - G/L	I - EXTREMAMENTE TOXICO	HERBICIDA	SL - CONCENTRADO SOLÚVEL	YONON BIOCÊNCIAS E DEFENSIVOS AGRÍCOLAS LTDA	Inclusão de importadores
PANGA 900 WG	2134	33217	ATRAZINA	900,000 - G/ KG	CATEGORIA 4	HERBICIDA	GRANULADO DISPERSÍVEL	CROPCHM LTDA	Inclusão de formulador
PRISMA PLUS	2044	9917	DIFENOCONAZOL	250,000 - G/L	CATEGORIA 5	FUNGICIDA	EC - CONCENTRADO EMULSIONÁVEL	HELM DO BRASIL MERCANTIL LTDA	Inclusão produto técnico
GALEÃO	1474	1810	IMIDACLOPRIDO	700,000 - G/ KG	CATEGORIA 4	INSETICIDA	GRANULADO DISPERSÍVEL	HELM DO BRASIL MERCANTIL LTDA	Inclusão produto técnico
GAMONIUM	2424	038519	GLUFOSINATO - SAL DE AMONIO	200,000 - G/L	II - ALTAMENTE TOXICO	HERBICIDA	CONCENTRADO SOLÚVEL	SINON DO BRASIL LTDA	Inclusão de importador
KYRON 40 SC	2432	10013	NICOSSULFUROM	40,000 - G/L	CLASSE III	HERBICIDA	SUSPENSÃO CONCENTRADA	CROPCHM LTDA	Inclusão de formulador

PRODUTOS AGROTÓXICOS QUE TIVERAM ALTERAÇÃO DE MARCA COMERCIAL

NOME	Nº CAD	Nº MAPA	PRINCÍPIOS	CONC.	CLASSE TOXICOL.	CLASSES DE USO	FORMULAÇÃO	REGISTRANTE	MARCA COMERCIAL ATUAL
PHEROGEN SPRAY SPOFR	2566	16520	ACETATO DE [Z]-9-TETRADECENILA + ACETATO DE [Z]-11-HEXADECENILA	37,400 - G/L + 250,000 - G/L	NÃO CLASSIFICADO	FEROMONIO	SUSPENSÃO DE CÁPSULAS	PROVIVI DO BRASIL SERVIÇOS AGRÍCOLAS LTDA	PHEROGEN SPRAY FAW
TRILLA	2505	8819	DIUROM	500,000 - G/L	CATEGORIA 5	HERBICIDA	SUSPENSÃO CONCENTRADA	RAINBOW DEFENSIVOS AGRÍCOLAS LTDA	TROPICIO

PRODUTOS AGROTÓXICOS QUE TIVERAM ALTERAÇÃO DE RAZÃO SOCIAL DO REGISTRANTE

NOME	Nº CAD	Nº MAPA	PRINCÍPIOS	CONC.	CLASSE TOXICOL.	CLASSES DE USO	FORMULAÇÃO	REGISTRANTE	RAZÃO SOCIAL ATUAL
TWIXX	2415	35419	BACILLUS AMYLOLIQUEFACIENS, CEPA CPQBA040 - 11RRM04 + BACILLUS AMYLOLIQUEFACIENS, CEPA CPQBA040 - 11DRM01	473,500 - G/L + 473,500 - G/L	CATEGORIA 5	FUNGICIDA MICROBIOLÓGICO	SC - SUSPENSÃO CONCENTRADA	AGRIVALLE BRASIL IND. E COMÉRCIO DE PROD. AGR. LTDA	Agrivalle Brasil Indústria e Comércio de Produtos Agrícolas S.A.

EXTRATO DO SEGUNDO TERMO ADITIVO AO TERMO DE COOPERAÇÃO TÉCNICA Nº 19/2019/INDEA/MT

PROCESSO Nº. 404944/2021 Extrato do segundo Termo Aditivo ao Termo de Cooperação Técnica nº 19/2019/INDEA-MT, tendo como objeto a cessão da servidora **Deuzivânia dos Santos**, para atender as necessidades do INDEA/MT, no município de **Porto Alegre do Norte/MT**.

COOPERADO: PREFEITURA MUNICIPAL DE PORTO ALEGRE DO NORTE - MT

COOPERANTE: INSTITUTO DE DEFESA AGROPECUÁRIO DO ESTADO DE MATO GROSSO - INDEA/MT.

ÔNUS: O ônus da remuneração do servidor será suportado pelo órgão cooperado (Prefeitura Municipal de Porto Alegre do Norte/MT).

PRAZO: A partir de 28/08/2021 a 27/08/2022.

ASSINAM: Pelo INDEA, a Presidente senhora Emanuele Gonçalves de Almeida e pela Prefeitura, o Prefeito senhor Daniel Rosa do Lago.

Cuiabá-MT, 29 de setembro de 2021.

DETRAN/MT**DEPARTAMENTO ESTADUAL DE TRÂNSITO****EXTRATO DO TERMO DE COOPERAÇÃO TÉCNICA Nº. 371/2021 (PROCESSO Nº 410368/2021)**

OBJETO: Constitui objeto deste Termo de Cooperação Técnica o fortalecimento das ações de policiamento ostensivo de trânsito, visando a melhorar a capacidade operacional da Polícia Militar

ASSINATURA: 29/09/2021.

VIGÊNCIA: 29/09/2021 a 28/09/2022.

COOPERANTE: DEPARTAMENTO ESTADUAL DE TRÂNSITO DE MATO GROSSO - DETRAN/MT - GUSTAVO REIS LOBO DE VASCONCELOS - PAULO HENRIQUE LIMA MARQUES.

COOPERADA: SECRETARIA DE ESTADO DE SEGURANÇA PÚBLICA DO ESTADO DE MATO GROSSO - SESP-MT - CARLOS GEORGE DE CARVALHO DAVIM - JONILDO JOSÉ DE ASSIS - ADÃO CÉSAR RODRIGUES SILVA.

PORTARIA Nº 640/2021/GP/DETRAN/MT

O PRESIDENTE DO DEPARTAMENTO ESTADUAL DE TRÂNSITO DE MATO GROSSO - DETRAN/MT, no uso das atribuições que lhe são conferidas e nos termos do art. 67 da Lei Federal nº 8.666/1993, RESOLVE: Art. 1º Designar os servidores elencados abaixo para acompanhar, fiscalizar o **Contrato: 061/2021 - FUTURE BRINDES PROMOCIONAIS LTDA, CNPJ nº 15.427.573/0001-73.**

Objeto: Contratação de empresa especializada em fornecimento de brindes de distribuição gratuita, para atender as atividades desenvolvidas pela Gerência de Ação Educativa de Trânsito.

I- Fiscal Titular: Ederson Aparecido Aires Carlini - Matrícula nº 112577

II -Fiscal Substituto: Zoraide Barbosa Almeida Urcino - Matrícula nº 14467

III- Gestor Titular: Zoraide Barbosa Almeida Urcino - Matrícula nº 14467

IV- Gestor Substituto: Ederson Aparecido Aires Carlini - Matrícula nº 112577

Art. 2º As atribuições dos Fiscais/Gestores estão previstas na PORTARIA Nº 437/2018/GP/DETRAN/MT, publicada no Diário Oficial do Estado de Mato Grosso em 03 de julho de 2018, e já são exigíveis desde a assinatura do Contrato.

Publique-se. Registra-se. Cumpra-se.

Cuiabá/MT, 29 de setembro de 2021.

PAULO HENRIQUE LIMA MARQUES

Diretor de Administração Sistêmica do DETRAN/MT
Original Assinado*

GUSTAVO REIS LOBO DE VASCONCELOS

Presidente do DETRAN/MT
Original Assinado*

EMPAER**EMPRESA MATOGROSSENSE DE PESQUISA, ASSISTENCIA E EXTENSÃO RURAL S/A****TERMO DE ADJUDICAÇÃO E HOMOLOGAÇÃO PREGÃO ELETRÔNICO Nº 001/2021/EMPAER/MT PROCESSO Nº. 136905/2021**

Tendo em vista o que consta nos autos deste procedimento do processo administrativo nº 136905/2021, do Pregão Eletrônico nº 001/2021/EMPAER, e em consonância com a Portaria 334/2019, o Diretor Presidente **Renaldo Loffi** resolve **ADJUDICAR e HOMOLOGAR** o presente certame, para todos os efeitos legais, nos termos do artigo 4º, inciso XXI e XXII, da Lei 10.520/2002 e do artigo 51 do Decreto Estadual 840/2017, o qual tem por objeto: **aquisição de pneus** para atender a demanda da EMPAER, no valor total de **R\$130.204,20 (Cento e Trinta Mil e Duzentos e Quatro Reais)**, em conformidade com o relatório do Pregoeiro abaixo:

LOTE 01 - AMPLA COMCORRENCIA			
VALOR ESTIMADO	VALOR TOTAL OFERTADO	EMPRESA	SITUAÇÃO
R\$80.033,69	R\$58.474,20	JS COMERCIO DE PNEUS LTDA	ADJUDICAR E HOMOLOGAR
LOTE 02- COTA DE ATÉ 25%			
VALOR ESTIMADO	VALOR TOTAL OFERTADO	EMPRESA	SITUAÇÃO
R\$25.238,84	R\$18.440,00	JS COMERCIO DE PNEUS LTDA	ADJUDICAR E HOMOLOGAR
LOTE 03- EXCLUSIVO PARA ME, EPP e MEI			
VALOR ESTIMADO	VALOR TOTAL OFERTADO	EMPRESA	SITUAÇÃO
R\$60.489,01	R\$53.290,00	JS COMERCIO DE PNEUS LTDA	ADJUDICAR E HOMOLOGAR

Cuiabá-MT, 27 de setembro de 2021

(Original assinado)

RENALDO LOFFI

DIRETOR PRESIDENTE
EMPAER-MT

METAMAT**COMPANHIA MATOGROSSENSE DE MINERAÇÃO****EXTRATO DE RESULTADO DE LICITAÇÃO**

A Pregoeira Oficial da Companhia Mato Grossense de Mineração - METAMAT, designado pela Portaria nº 088/2021/GAB/METAMAT de 17/08/2021, vem a Público divulgar o Resultado do Pregão Eletrônico nº. 003/2021/METAMAT - Processo Administrativo nº. 449518/2021/METAMAT, cujo objeto é o REGISTRO DE PREÇOS para futura e eventual contratação de empresa especializada em gestão documental, compreendendo recebimento, tratamento, higienização, organização, custódia, digitalização, gestão documental, armazenamento em nuvem com acesso através de software ged em diferentes plataformas, inclusive aplicativo em android e ios, fornecimento de software próprio com acesso por QR code, com plataforma de tramitação de documentos.

LOTE ÚNICO - Contratação de empresa especializado em gestão documental, compreendendo recebimento, tratamento, higienização, organização, custódia, digitalização, gestão documental, armazenamento em nuvem com acesso através de software ged em diferentes plataformas, inclusive aplicativo em android e ios, fornecimento de software próprio com acesso por QR code, com plataforma de tramitação de documentos.					
EMPRESA VENCEDORA	UND	QTDE	VALOR UNITARIO	VALOR TOTAL	SITUAÇÃO
MAYACOM TECNOLOGIA LTDA	IMAGENS	6.350.000	R\$ 0,40	R\$ 2.540.000,00	ADJUDICADO E HOMOLOGADO
CNPJ - 11615741/0001-01					

Cuiabá, 29 de setembro de 2021.

JULIANO JORGE BORACZYNSKI
Diretor Presidente
METAMAT

**EXTRATO DO 2º TERMO ADITIVO AO CONTRATO N. 019/2019/
METAMAT**

O ESTADO DE MATO GROSSO, por intermédio da COMPANHIA MATOGROSSENSE DE MINERAÇÃO - METAMAT, inscrita no CNPJ sob N. 03.020.401/0001-00, com sede administrativa na Av. Gonçalo Antunes de Barros, N. 2970, Bairro Novo Mato Grosso, nesta Capital, simplesmente denominada CONTRATANTE e de outro lado à Empresa ARARAUNA TURISMO ECOLOGICO LTDA, pessoa jurídica inscrita no CNPJ sob o N. 36.932.853/0001-09, com sede na Avenida Getúlio Vargas, N. 825, Centro, Cuiabá/MT, neste ato representada pelo Sr. SELMO RODRIGUES DE MORAES, portador da cédula de identidade N. 0530518-7 SSP/MT e inscrito no CPF sob o N. 487.176.061-87, doravante denominada CONTRATADA, têm entre si, justos e avençados, e celebram o presente TERMO ADITIVO, em conformidade com a documentação juntada ao PROCESSO/PROTOCOLO/METAMAT/N. 355143/2021 de 06/08/2021, independente de transcrição, mediante as cláusulas e condições a seguir expostas:

- DO OBJETO - O presente Termo Aditivo tem por objeto prorrogar a vigência do Contrato N. 019/2019/METAMAT por mais 12 (doze) meses, a contar do dia 30/09/2021.

- DA RATIFICAÇÃO - Ficam ratificadas todas as demais Cláusulas e condições do contrato original e seus aditivos não alterados pelo presente instrumento.

- DO FUNDAMENTO LEGAL O presente Termo está fundamentado no art. 71, da Lei I N. 13.303/2016.

- DA ASSINATURA - E, por estarem às partes justas e acertadas, assinam o presente Instrumento em Cuiabá-MT, 27 de setembro de 2021.

JULIANO JORGE BORACZYNSKI
Diretor Presidente
METAMAT

GONCALO FERREIRA DE ALMEIDA
Diretor Administrativo e Financeiro
METAMAT

SELMO RODRIGUES DE MORAES
Representante Legal
ARARAUNA TURISMO ECOLOGICO LTDA

**PRIMEIRA RETIFICAÇÃO DA PUBLICAÇÃO DE RESULTADO DE
LICITAÇÃO/ METAMAT**

A Diretoria Executiva da Companhia Mato-Grossense de Mineração - METAMAT, no uso de suas atribuições legais, e tendo em vista o disposto na Lei N. 3.130 de 03 de dezembro de 1971, Decreto Estadual N. 329 de 14 de dezembro de 1971, regida pelas disposições da Lei N. 6.404 de 15 de dezembro de 1976, com fulcro no Inciso IV do Artigo 37 do Estatuto Social desta, e por seu Regimento Interno e suas alterações posteriores, resolve RETIFICAR A PUBLICAÇÃO DE RESULTADO DE LICITAÇÃO/METAMAT, publicada no DIÁRIO OFICIAL DO ESTADO DE MATO GOSSO - DOEMT/IOMAT, Publicado terça-feira, 28/09/ 2021 | Edição: 28093 | Página 46, que então, ficará conforme alteração abaixo:

RETIFICAÇÃO DO RESULTADO DE LICITAÇÃO/METAMAT

A Pregoeira Oficial da Companhia Mato-Grossense de Mineração - METAMAT, designado pela Portaria nº 088/2021/GAB/METAMAT de 17/08/2021 para o Pregão Eletrônico nº. 002/2021/METAMAT Processo Administrativo nº. 61231/2021/METAMAT, cujo objeto é o REGISTRO DE PREÇOS para futura e eventual aquisição de caminhão equipado com conjunto de perfuratriz roto-pneumática, sistema de perfuração com ar comprimido, sistema de perfuração de lama e ferramental de perfuração, apoio e reposição: LOTE 01 Comboio de máquina perfuratriz composto de: Caminhão 6x4; Sonda-perfuratriz rotopneumática, sistema de perfuração com ar comprimido; Sistema de perfuração de lama e ferramental de perfuração, apoio e reposição, como segue:
EMPRESA VENCEDORA: PROMINAS BRASIL EQUIPAMENTOS LTDA - CNPJ: 59.598.94/0001-44, MARCA/MODELO: PROMINAS, R-1SC, UND: 03, VALOR UNITÁRIO: R\$ 2.484.000,00, VALOR TOTAL OFERTADO: R\$ 7.452.000,00, SITUAÇÃO: ADJUDICADO E HOMOLOGADO.

LOTE 02 - ME/EPP Comboio de máquina perfuratriz composto de: Caminhão 6x4; Sonda-perfuratriz rotopneumática, sistema de perfuração com ar comprimido; Sistema de perfuração de lama e ferramental de perfuração, apoio e reposição.
RESULTADO - FRACASSADO

Cuiabá, 27 de setembro de 2021.

DA RETIFICAÇÃO:

Onde se lê:

JULIANO JORGE BORACZYNSKI - Diretor Presidente - METAMAT
Pregoeira Oficial/METAMAT

Leia - se como estar:

JULIANO JORGE BORACZYNSKI
Diretor Presidente - METAMAT

MT PAR**MT PARTICIPAÇÕES E PROJETOS S.A.****PORTARIA Nº63/2021**

O Diretor Presidente da MT Participações e Projetos S/A - MT-PAR, no das atribuições que lhe são conferidas pelo artigo 25 do Estatuto da MT-PAR registrado na JUCEMAT sob nº 2054654 no dia 16.07.2018 e aprovado pelo Decreto Estadual nº 1.626, de 07 de agosto de 2018.

RESOLVE:

Art. 1º Exonerar pedido a Srª, VITORIA LEOPOLDINA GOMES MENDES portadora do RG:2140262-0 SSP/MT, do cargo de Assessor Especial II, a partir da data da assinatura

Cuiabá-MT, 30 de setembro de 2021.

WENER SANTOS
Diretor Presidente
MT Participações e Projetos S/A
(Original Assinado)

PORTARIA Nº64/2021

O Diretor Presidente da MT Participações e Projetos S/A - MT-PAR, no das atribuições que lhe são conferidas pelo artigo 25 do Estatuto da MT-PAR registrado na JUCEMAT sob nº 2054654 no dia 16.07.2018 e aprovado pelo Decreto Estadual nº 1.626, de 07 de agosto de 2018.

RESOLVE:

Art. 1º Exonerar pedido a Srª, FERNANDA DE DAVID PINTO portadora do RG:21756589 SSP/MT, do cargo de Assessor Especial II, a partir da data da assinatura

Cuiabá-MT, 30 de setembro de 2021.

WENER SANTOS
Diretor Presidente
MT Participações e Projetos S/A
(Original Assinado)

CEASA**CENTRAL DE ABASTECIMENTO DO ESTADO DO MATO GROSSO-CEASA/MT**

CENTRAL DE ABASTECIMENTO DO ESTADO DO MATO GROSSO S.A
- CEASA/MT

EDITAL DE CONVOCAÇÃO PARA REUNIÃO ORDINÁRIA DA
ASSEMBLÉIA GERAL DE ACIONISTAS

A CENTRAL DE ABASTECIMENTO DO ESTADO DO MATO GROSSO S.A - CEASA/MT, ATRAVÉS DE SEU DIRETOR PRESIDENTE, SR. SILVANO FERREIRA DO AMARAL, NO USO DAS ATRIBUIÇÕES QUE LHE SÃO CONFERIDAS PELO ARTIGO 123 DA LEI FEDERAL Nº 6.404/76 E EM CUMPRIMENTO AO DISPOSTO NO ARTIGO 15, INCISO I, LETRA "b", E ARTIGO 19, DO ESTATUTO SOCIAL DA CEASA/MT, TORNA PUBLICA A CONVOCAÇÃO DOS ACIONISTAS PARA PARTICIPAREM DA REUNIÃO ORDINÁRIA DA ASSEMBLÉIA GERAL, QUE SERÁ REALIZADA NO DIA 05 DE OUTUBRO DE 2021, ÀS 10h00m, POR MEIO DE VÍDEO CONFERÊNCIA - APLICATIVO ZOOM, EM CONFORMIDADE COM O DECRETO ESTADUAL Nº 917/2021, PARA DELIBERAR SOBRE: I - Decidir sobre a Proposta Orçamentária para o Exercício Seguinte (2022); SILVANO FERREIRA DO AMARAL - DIRETOR PRESIDENTE - CEASA/ MT.

MTPREV**MATO GROSSO PREVIDÊNCIA****ATO Nº 4808/2021**

O GOVERNADOR DO ESTADO DE MATO GROSSO E O COMANDANTE GERAL DA POLÍCIA MILITAR DO ESTADO DE MATO GROSSO, no uso de suas atribuições legais e tendo em vista o que consta do Processo nº. **320431/2021**, da Polícia Militar do Estado de Mato Grosso, resolvem retificar, em parte, o Ato Governamental nº. 4.376/2019, de 09.10.2019, publicado no Diário Oficial do Estado nº 27608, de 10.10.2019, referente à **transferência para inatividade mediante Reserva Remunerada**, do Sr. **ISMAEL PEREIRA LEITE**, portador do RG nº 880.685/PMMT e do CPF nº 568.080.621-53, procedendo-se da seguinte forma:

ONDE SE LÊ:

“... mais os **Arts. 145, inciso II e 147, inciso I, alínea “a”**, todos da Lei Complementar nº 555, de 29 de dezembro de 2014 e as disposições da Lei Complementar nº 541, de 03 de julho de 2014, bem como o teor do Processo nº 469497/2019, da Mato Grosso Previdência, resolve Transferir, **a pedido**, para a Inatividade, mediante Reserva Remunerada, (...) **SUBTENENTE LC 541/2014 N-003**, contando com tempo total de 30 (trinta) Anos, 7 (sete) Meses e 25 (vinte e cinco) Dias de serviço, e, destes, 27 (vinte e sete) Anos, 3 (três) Meses e 13 (treze) Dias de efetivo serviço, contados até 09 de outubro de 2019...”

LEIA - SE:

“... mais os **Arts. 145, inciso I e Art. 146, inciso II**, todos da Lei Complementar nº 555, de 29 de dezembro de 2014 e as disposições da Lei Complementar nº 541, de 03 de julho de 2014, bem como o teor do Processo nº 469497/2019, da Mato Grosso Previdência, **acrescido dos termos do Decreto nº 976, de 18.06.2021, publicado no D.O.E da mesma data**, resolve Transferir, “compulsoriamente”, para a Inatividade, mediante Reserva Remunerada, (...) **no posto de SEGUNDO-TENENTE LC 541/2014 N-003**, contando com tempo total de 30 (trinta) Anos, 7 (sete) Meses e 25 (vinte e cinco) Dias de serviço, e, destes, 27 (vinte e sete) Anos, 3 (três) Meses e 13 (treze) Dias de efetivo serviço, contados até 09 de outubro de 2019...”; Palácio Paiaguás, em

Cuiabá-MT, 28 de setembro de 2021.



MAURO MENDES
Governador do Estado



JONILDO JOSÉ DE ASSIS - CEL PM
Comandante-Geral da Polícia Militar

ATO Nº 4806/2021

O GOVERNADOR DO ESTADO DE MATO GROSSO E O DIRETOR-PRESIDENTE DO MATO GROSSO PREVIDÊNCIA, no uso de suas atribuições legais, e tendo em vista o que consta do Processo nº 2021.0.02334, do Mato Grosso Previdência, resolvem Retificar, em parte, o Ato Governamental nº 29.079/2018, de 07.11.2018, publicado no Diário Oficial da mesma data, referente a Aposentadoria por Invalidez da Sra. **MARIA NELZA PIVOTTI RIBEIRO**, RG nº 263669 SSP/MT, procedendo-se da seguinte forma:

ONDE SE LÊ:

“... proporcional a 27 anos, 03 meses e 04 dias de tempo total de contribuição, assim discriminados: **AO ESTADO**: 26 anos, 05 meses e 19 dias, nos períodos de 01.04.1992 a 18.09.1995; 19.05.1995 a 19.09.1995; 04.03.1996 a 28.10.1996 e 29.10.1996 a 07.11.2018...”

LEIA-SE:

“... proporcional a 26 anos, 11 meses e 08 dias de tempo total de contribuição, assim discriminados: **AO ESTADO**: 26 anos, 01 mês e 23 dias, nos períodos 01.04.1992 a 18.05.1995, 19.05.1995 a 19.09.1995, 04.03.1996 a 28.10.1996, 29.10.1996 a 07.11.2018...”

Palácio Paiaguás, em Cuiabá - MT, 27 de setembro de 2021.



MAURO MENDES
Governador do Estado



ELLITON OLIVEIRA DE SOUZA
Diretor-Presidente da MTPREV

ATO Nº 4772/2021

O GOVERNADOR DO ESTADO DE MATO GROSSO E O COMANDANTE GERAL DA POLÍCIA MILITAR DO ESTADO DE MATO GROSSO, no uso de suas atribuições legais e tendo em vista o que consta do Processo nº. 319354/2021, da Polícia Militar do Estado de Mato Grosso, resolvem retificar, em parte, o Ato Governamental nº. 8.501/2020, de 13.08.2020, publicado no Diário Oficial Nº 27815, de 14.08.2020, referente à **Transferência para Inatividade mediante Reserva Remunerada**, do Sr. **ELOI WANDERLEY DA SILVA**, portador (a) do RG nº 878.186/PMMT e do CPF nº 328.010.681-87, procedendo-se da seguinte forma:

ONDE SE LÊ:

“... mais os Arts. 145, inciso I e **146, inciso I**, todos da Lei Complementar nº 555, de 29 de dezembro de 2014 e as disposições da Lei Complementar nº 541, de 03 de julho de 2014, bem como o teor do Processo nº 291242/2020, da Mato Grosso Previdência, resolve Transferir, compulsoriamente, para a Inatividade, mediante Reserva Remunerada, (...) **SUB-TENENTE LC 541/2014 N-003**, contando com tempo total de 35 (trinta e cinco) Anos e 23 (vinte e três) Dias de serviço, e, destes, 35 (trinta e cinco) Anos e 23 (vinte e três) Dias de efetivo serviço, contados até 13 de agosto de 2020...”

LEIA - SE:

“... mais os Arts. 145, inciso I e **Art. 146, inciso II**, todos da Lei Complementar nº 555, de 29 de dezembro de 2014 e as disposições da Lei Complementar nº 541, de 03 de julho de 2014, bem como o teor do Processo nº 291242/2020, da Mato Grosso Previdência, **acrescido dos termos do Decreto nº 976, de 18.06.2021, publicado no D.O.E da mesma data**, resolve Transferir, compulsoriamente, para a Inatividade, mediante Reserva Remunerada, (...) **no posto de SEGUNDO-TENENTE LC 541/2014 N-003**, contando com tempo total de 35 (trinta e cinco) Anos e 23 (vinte e três) Dias de serviço, e, destes, 35 (trinta e cinco) Anos e 23 (vinte e três) Dias de efetivo serviço, contados até 13 de agosto de 2020...”

Palácio Paiaguás, em Cuiabá-MT, 28 de setembro de 2021.



MAURO MENDES
Governador do Estado



JONILDO JOSÉ DE ASSIS - CEL PM
Comandante-Geral da Polícia Militar

ATO Nº 4813/2021

O GOVERNADOR DO ESTADO DE MATO GROSSO E O COMANDANTE GERAL DA POLÍCIA MILITAR DO ESTADO DE MATO GROSSO, no uso de suas atribuições legais e tendo em vista o que consta do Processo nº. 321875/2021, da Polícia Militar do Estado de Mato Grosso, resolvem retificar, em parte, o Ato Governamental nº. 8.038/2020, de 29.07.2020, publicado no Diário Oficial Nº 27804, de 30.07.2020, referente à **Transferência para Inatividade mediante Reserva Remunerada**, da Sra. **DENAIR DE JESUS SOUZA**, portadora do RG nº 879.843/PMMT e do CPF nº 442.555.511-20, procedendo-se da seguinte forma:

ONDE SE LÊ:

"... mais os **Arts. 145, inciso II e 147, inciso I, alínea "b"**, todos da Lei Complementar nº 555, de 29 de dezembro de 2014 e as disposições da Lei Complementar nº 541, de 03 de julho de 2014, bem como o teor do Processo nº 269854/2020, da Mato Grosso Previdência, resolve Transferir, **a pedido**, para a Inatividade, mediante Reserva Remunerada, (...) **CAPITÃO LC 541/2014 N-003**, contanto com tempo total de 26 Anos, 9 Meses e 3 Dias de serviço, e, destes, 25 Anos, 9 Meses e 3 Dias de efetivo serviço, contados até 31 de dezembro de 2019..."

LEIA - SE:

"... mais os **Arts. 145, inciso I e Art. 146, inciso II**, todos da Lei Complementar nº 555, de 29 de dezembro de 2014 e as disposições da Lei Complementar nº 541, de 03 de julho de 2014, bem como o teor do Processo nº 269854/2020, de Mato Grosso Previdência, **acrescido dos termos do Decreto nº 976, de 18.06.2021, publicado no D.O.E da mesma data**, resolve Transferir, **compulsoriamente**, para a Inatividade, mediante Reserva Remunerada, (...) **no posto de MAJOR LC 541/2014 N-003**, contanto com tempo total de 26 Anos, 9 Meses e 3 Dias de serviço, e, destes, 25 Anos, 9 Meses e 3 Dias de efetivo serviço, contados até 31 de dezembro de 2019..."

Palácio Paiaguás, em Cuiabá-MT, 28 de setembro de 2021.



MAURO MENDES
Governador do Estado



JONILDO JOSÉ DE ASSIS - CEL PM
Comandante-Geral da Polícia Militar

ATO Nº 4814/2021

O GOVERNADOR DO ESTADO DE MATO GROSSO E O COMANDANTE GERAL DA POLÍCIA MILITAR DO ESTADO DE MATO GROSSO, no uso de suas atribuições legais e tendo em vista o que consta do Processo nº. 332750/2021, da Polícia Militar do Estado de Mato Grosso, resolvem retificar, em parte, o Ato Governamental nº. 5.070/2019, de 04.12.2019, publicado no Diário Oficial Nº 27645, de 05.12.2019, referente à **Transferência para Inatividade mediante Reserva Remunerada**, do Sr. **BENEDITO LAURO DA SILVA**, portador do RG nº 878.979/PMMT e do CPF nº 453.677.011-91, procedendo-se da seguinte forma:

ONDE SE LÊ:

"... mais os **Arts. 145, inciso II e 147, inciso I, alínea "a"**, todos da Lei Complementar nº 555, de 29 de dezembro de 2014 e as disposições da Lei Complementar nº 541, de 03 de julho de 2014, bem como o teor do Processo nº 600628/2019, da Mato Grosso Previdência, resolve Transferir, **a pedido**, para a Inatividade, mediante Reserva Remunerada, (...) **TENENTE CORONEL LC 541/2014 N-003**, contanto com tempo total de 31 (trinta e um) Anos, 2 (dois) Meses e 15 (quinze) Dias de serviço, e, destes, 25 (vinte e cinco) Anos, 9 (nove) Meses e 7 (sete) Dias de efetivo serviço, contados até 04 de dezembro de 2019..."

LEIA - SE:

"... mais os **Arts. 145, inciso I e Art. 146, inciso II**, todos da Lei Complementar nº 555, de 29 de dezembro de 2014 e as disposições da Lei Complementar nº 541, de 03 de julho de 2014, bem como o teor do Processo nº 600628/2019, de Mato Grosso Previdência, **acrescido dos termos do Decreto nº 976, de 18.06.2021, publicado no D.O.E da mesma data**, resolve Transferir, **compulsoriamente**, para a Inatividade, mediante Reserva Remunerada, (...) **no posto de CORONEL LC 541/2014 N-003**, contanto com tempo total de 31 (trinta e um) Anos, 2 (dois) Meses e 15 (quinze) Dias de serviço, e, destes, 25 (vinte e cinco) Anos, 9 (nove) Meses e 7 (sete) Dias de efetivo serviço, contados até 04 de dezembro de 2019..."

Palácio Paiaguás, em Cuiabá-MT, 28 de setembro de 2021.



MAURO MENDES
Governador do Estado



JONILDO JOSÉ DE ASSIS - CEL PM
Comandante-Geral da Polícia Militar

ATO Nº 4815/2021

O GOVERNADOR DO ESTADO DE MATO GROSSO E O COMANDANTE GERAL DA POLÍCIA MILITAR DO ESTADO DE MATO GROSSO, no uso de suas atribuições legais e tendo em vista o que consta do Processo nº. 327972/2021, da Polícia Militar do Estado de Mato Grosso, resolvem retificar, em parte, o Ato Governamental nº. 8.583/2020, de 17.08.2020, publicado no Diário Oficial Nº 27817, de 18.08.2020, referente à **Transferência para Inatividade mediante Reserva Remunerada**, do Sr. **JOAOZITO NASCIMENTO TEIXEIRA**, portador do RG nº 877.192/PMMT e do CPF nº 535.691.991-34, procedendo-se da seguinte forma:

ONDE SE LÊ:

"... mais os **Arts. 145, inciso II**, todos da Lei Complementar nº 555, de 29 de dezembro de 2014 c/c o Art. 24-G, inciso I e parágrafo único do Decreto-Lei nº 667/1969, com redação dada pela Lei nº 13.954, de 16 de dezembro de 2019, bem como o teor do Processo nº 294643/2020, da Mato Grosso Previdência, resolve Transferir, **a pedido**, para a Inatividade, mediante Reserva Remunerada, (...) **SUB-TENENTE LC 541/2014 N-003**, contanto com tempo total de 31 (trinta e um) Anos, 1 (um) Mes e 25 (vinte e cinco) Dias de serviço, e, destes, 31 (trinta e um) Anos, 1 (um) Mes e 25 (vinte e cinco) Dias de efetivo serviço, contados até 17 de agosto de 2020..."

LEIA - SE:

"... mais os **Arts. 145, inciso I e Art. 146, inciso II**, todos da Lei Complementar nº 555, de 29 de dezembro de 2014 c/c o Art. 24-G, inciso I e parágrafo único do Decreto-Lei nº 667/1969, com redação dada pela Lei nº 13.954, de 16 de dezembro de 2019, bem como o teor do Processo nº 294643/2020, de Mato Grosso Previdência, **acrescido dos termos do Decreto nº 976, de 18.06.2021, publicado no D.O.E da mesma data**, resolve Transferir, **compulsoriamente**, para a Inatividade, mediante Reserva Remunerada, (...) no posto de **SEGUNDO-TENENTE LC 541/2014 N-003**, contanto com tempo total de 31 (trinta e um) Anos, 1 (um) Mes e 25 (vinte e cinco) Dias de serviço, e, destes, 31 (trinta e um) Anos, 1 (um) Mes e 25 (vinte e cinco) Dias de efetivo serviço, contados até 17 de agosto de 2020..."

Palácio Paiaguás, em Cuiabá-MT, 28 de setembro de 2021.



MAURO MENDES
Governador do Estado



JONILDO JOSÉ DE ASSIS - CEL PM
Comandante-Geral da Polícia Militar

ATO Nº 4771/2021

O GOVERNADOR DO ESTADO DE MATO GROSSO E O COMANDANTE GERAL DA POLÍCIA MILITAR DO ESTADO DE MATO GROSSO, no uso de suas atribuições legais e tendo em vista o que consta do Processo nº. 317889/2021, da Polícia Militar do Estado de Mato Grosso, resolvem retificar, em parte, o Ato Governamental nº. 8.350/2020, de 11.08.2020, publicado no Diário Oficial Nº 27814, de 13.08.2020, referente à **Transferência para Inatividade mediante Reserva Remunerada**, do Sr. **GILDAZIO ALVES DA SILVA**, portador (a) do RG nº 877.740/PMMT e do CPF nº 432.974.391-49, procedendo-se da seguinte forma:

ONDE SE LÊ:

"... mais os **Arts. 145, inciso II e 147, inciso I, alínea "a"**, todos da Lei Complementar nº 555, de 29 de dezembro de 2014 e as disposições da Lei Complementar nº 541, de 03 de julho de 2014, bem como o teor do Processo nº 286704/2020, do Mato Grosso Previdência, resolve Transferir, a **pedido**, para a Inatividade, mediante Reserva Remunerada, (...) **TENENTE CORONEL LC 541/2014 N-003**, contanto com tempo total de 32 (trinta e dois) Anos e 7 (sete) Meses, e, destes, 30 (trinta) Anos e 4 (quatro) Meses de efetivo serviço, contados até 31 de dezembro de 2019..."

LEIA - SE:

"... mais os **Arts. 145, inciso I e Art. 146, inciso II**, todos da Lei Complementar nº 555, de 29 de dezembro de 2014 e as disposições da Lei Complementar nº 541, de 03 de julho de 2014, bem como o teor do Processo nº 286704/2020, do Mato Grosso Previdência, **acrescido dos termos do Decreto nº 976, de 18.06.2021, publicado no D.O.E da mesma data**, resolve Transferir, **compulsoriamente**, para a Inatividade, mediante Reserva Remunerada, (...) no posto de **CORONEL LC 541/2014 N-003**, contanto com tempo total de 32 (trinta e dois) Anos e 7 (sete) Meses, e, destes, 30 (trinta) Anos e 4 (quatro) Meses de efetivo serviço, contados até 31 de dezembro de 2019..."

Palácio Paiaguás, em Cuiabá-MT, 28 de setembro de 2021.



MAURO MENDES
Governador do Estado



JONILDO JOSÉ DE ASSIS - CEL PM
Comandante Geral da Polícia Militar

ATO ADMINISTRATIVO N.º 527/2021/MTPREV**O DIRETOR-PRESIDENTE DO MATO GROSSO PREVIDÊNCIA**

- **MTPREV**, no uso de suas atribuições legais, e fundamentado no artigo 140-C da Constituição Estadual, acrescentado pela Emenda Constitucional n.º 92, publicada no Diário Oficial do Estado de 21.08.2020, c/c o artigo 23 e artigo 24, §§ 1º e 2º, da Emenda Constitucional n.º 103, de 12 de novembro de 2019, bem como com o artigo 16, inciso I, artigo 74, inciso I, artigo 77, § 2º, e § 2º-B da Lei n.º 8.213, de 24 de julho de 1991, c/c o artigo 1º, inciso VI, e artigo 2º da Portaria ME n.º 424, publicada no Diário Oficial da União de 30.12.2020, c/c o artigo 252 da Lei Complementar n.º 04, de 15 de outubro de 1990, com a redação que lhe foi atribuída pela Lei Complementar nº 524/2014, e tendo em vista o que consta no Processo Digital n.º **2021.0.01201**, do Mato Grosso Previdência, resolve conceder pensão a partir de **10.06.2021**, em caráter vitalício, ao Sr. **João Valentim Pereira da Mata**, RG n.º 207818 SSP/MT, em razão do falecimento da ex-servidora, Sra. **Josefa Fernandes da Mata**, ocorrido em **10.06.2021**, aposentada pela Secretaria de Estado de Educação, no cargo de Professor da Educação Básica, Classe "B", Nível "006", carga horária de 30 (trinta) horas semanais, nesta Capital.

Cuiabá-MT, 29 de setembro de 2021.



ELLITON OLIVEIRA DE SOUZA
Diretor-Presidente da MTPREV

ATO ADMINISTRATIVO N.º 526/2021/MTPREV**O DIRETOR-PRESIDENTE DO MATO GROSSO PREVIDÊNCIA**

- **MTPREV**, no uso de suas atribuições legais, e fundamentado no artigo 140-C da Constituição Estadual, acrescentado pela Emenda Constitucional n.º 92, publicada no Diário Oficial do Estado de 21.08.2020, c/c o artigo 23 e artigo 24, da Emenda Constitucional n.º 103, de 12 de novembro de 2019, bem como com o artigo 16, inciso I, artigo 74, inciso I, artigo 77, § 2º, e § 2º-B da Lei n.º 8.213, de 24 de julho de 1991, c/c o artigo 1º, inciso VI, e artigo 2º da Portaria ME n.º 424, publicada no Diário Oficial da União de 30.12.2020, c/c o artigo 252 da Lei Complementar n.º 04, de 15 de outubro de 1990, com a redação que lhe foi atribuída pela Lei Complementar nº 524/2014, e tendo em vista o que consta no Processo Digital n.º **185/2021-137**, do Mato Grosso Previdência, resolve conceder pensão a partir de **17.06.2021**, em caráter vitalício, a Sra. **Rosa Maria Soares dos Reis Liesenfeld**, RG n.º 2621292-7 SEJUSP/MT, em razão do falecimento do ex-servidor, Sr. **Roque Auri Liesenfeld**, ocorrido em **17.06.2021**, aposentado pela Secretaria de Estado de Educação, no cargo de Professor em Extinção, Referência "3E4-003", carga horária de 30 (trinta) horas semanais, nesta Capital.

Cuiabá-MT, 29 de setembro de 2021.



ELLITON OLIVEIRA DE SOUZA
Diretor-Presidente da MTPREV

ATO ADMINISTRATIVO N.º 477/2021/MTPREV**O DIRETOR-PRESIDENTE DO MATO GROSSO PREVIDÊNCIA**

- **MTPREV**, no uso de suas atribuições legais, e fundamentado no artigo 140-C da Constituição Estadual, acrescentado pela Emenda Constitucional n.º 92, publicada no Diário Oficial do Estado de 21.08.2020, c/c o artigo 23, artigo 24 e artigo 26 da Emenda Constitucional n.º 103, de 12 de novembro de 2019, bem como com o artigo 16, inciso I, artigo 74, inciso I, artigo 77, § 2º, § 2º-B da Lei n.º 8.213, de 24 de julho de 1991, c/c o artigo 1º, inciso VI, e artigo 2º da Portaria ME n.º 424, publicada no Diário Oficial da União de 30.12.2020, c/c o artigo 252 da Lei Complementar n.º 04, de 15 de outubro de 1990, e tendo em vista o que consta no Processo Digital n.º **87/2021-137**, do Mato Grosso Previdência, resolve conceder pensão a partir de **09.04.2021**, em **caráter vitalício**, ao Sr. **Elisvaldo Reis Alves**, RG n.º 1702871-0 SESP/MT, em razão do falecimento da ex-servidora, Sra. **Elizangela Bazoni Rodrigues Alves**, ocorrido em **09.04.2021**, lotada, quando em atividade, na Secretaria de Estado de Educação, no cargo de Professor Educ. Básica, Classe "C", Nível "008", carga horária de 30 (trinta) horas semanais, nesta Capital.

Cuiabá-MT, 20 de setembro de 2021.



ELLITON OLIVEIRA DE SOUZA
Diretor-Presidente da MTPREV

ATO ADMINISTRATIVO N.º 528/2021/MTPREV**O DIRETOR-PRESIDENTE DO MATO GROSSO PREVIDÊNCIA**

- **MTPREV**, no uso de suas atribuições legais, e fundamentado no artigo 140-C da Constituição Estadual, acrescentado pela Emenda Constitucional n.º 92, publicada no Diário Oficial do Estado de 21.08.2020, c/c o artigo 23, artigo 24 e artigo 26 da Emenda Constitucional n.º 103, de 12 de novembro de 2019, bem como com o artigo 16, inciso I, artigo 74, inciso I, artigo 77, § 2º, inciso II, todos da Lei n.º 8.213, de 24 de julho de 1991, c/c o artigo 252 da Lei Complementar n.º 04, de 15 de outubro de 1990, com a redação que lhe foi atribuída pela Lei Complementar nº 524/2014, e tendo em vista o que consta no Processo Digital n.º **2021.0.01208**, do Mato Grosso Previdência, resolve conceder pensão a partir de **30.03.2021**, em caráter temporário, na condição de filha menor de 21 (vinte um) anos, a Sra. **Gabriela de Freitas Silva**, RG n.º 2928200-4 SESP/MT, em razão do falecimento da ex-servidora, Sra. **Maristela Souza de Freitas**, ocorrido em **30.03.2021**, lotada, quando em atividade, na Secretaria de Estado de Educação, no cargo de Professor da Educação Básica, Classe "C", Nível "003", carga horária de 30 (trinta) horas semanais, nesta Capital.

Cuiabá-MT, 29 de setembro de 2021.



ELLITON OLIVEIRA DE SOUZA
Diretor-Presidente da MTPREV

ATO ADMINISTRATIVO N.º 470/2021/MTPREV

O DIRETOR-PRESIDENTE DO MATO GROSSO PREVIDÊNCIA - MTPREV, no uso de suas atribuições legais, e fundamentado no artigo 140-C da Constituição Estadual, acrescentado pela Emenda Constitucional n.º 92, publicada no Diário Oficial do Estado de 21.08.2020, c/c o artigo 23, caput, § 1º e § 4º, artigo 24, e artigo 26 da Emenda Constitucional n.º 103, de 12 de novembro de 2019, bem como com o artigo 16, inciso I, artigo 74, inciso I, artigo 77, caput, § 1º, § 2º, inciso II, § 2º-B da Lei n.º 8.213, de 24 de julho de 1991, c/c o artigo 1º, inciso IV, e artigo 2º da Portaria ME n.º 424, publicada no Diário Oficial da União de 30.12.2020, c/c o artigo 252 da Lei Complementar n.º 04, de 15 de outubro de 1990, com a redação que lhe foi atribuída pela Lei Complementar n.º 524/2014, e tendo em vista o que consta no Processo Digital n.º **2021.0.00973**, do Mato Grosso Previdência, resolve conceder pensão a partir de **26.03.2021**, em **caráter temporário**, a Sra. **Viviane Cistina da Silva Santos**, RG n.º 2055400-1 SESP/MT, e, em **caráter temporário**, aos menores **Victor Hugo da Silva Santos**, RG n.º 3500196-8 SESP/MT, e **João Lucas da Silva Santos**, RG n.º 3501643-4 SESP/MT, representados legalmente por sua genitora, rateando-se o benefício em partes iguais, na proporção de 33,33% (trinta e três vírgula trinta e três por cento) para cada um dos beneficiários, em razão do falecimento do ex-servidor, Sr. **Everson Andrade dos Santos**, ocorrido em **26.03.2021**, lotado, quando em atividade, na Secretaria de Estado de Segurança Pública, no cargo de Agente do Sistema Penitenciário, Classe "C", Nível "003", carga horária de 40 (quarenta) horas semanais, nesta Capital.

Cuiabá-MT, 20 de setembro de 2021.



ELLITON OLIVEIRA DE SOUZA
Diretor-Presidente da MTPREV

ATO ADMINISTRATIVO N.º 516/2021/MTPREV

O DIRETOR-PRESIDENTE DO MATO GROSSO PREVIDÊNCIA - MTPREV, no uso de suas atribuições legais, e fundamentado no artigo 140-C da Constituição Estadual, acrescentado pela Emenda Constitucional n.º 92, publicada no Diário Oficial do Estado de 21.08.2020, c/c o artigo 23 e artigo 24, da Emenda Constitucional n.º 103, de 12 de novembro de 2019, bem como com o artigo 16, inciso I e artigo 77, caput, § 2º, § 2º-B, da Lei n.º 8.213, de 24 de julho de 1991, c/c o artigo 1º, inciso VI, e artigo 2º da Portaria ME n.º 424, publicada no Diário Oficial da União de 30.12.2020, c/c o artigo 252 da Lei Complementar n.º 04, de 15 de outubro de 1990, com a redação que lhes foram atribuídas pela Lei Complementar no 524/2014, e tendo em vista o que consta no Processo Digital n.º **2021.0.01872**, do Mato Grosso Previdência, resolve conceder pensão a partir de **24.02.2021**, em **caráter vitalício**, ao Sr. **Adelino da Silva Castro**, RG n.º 1147398-3-SESP/MT, em razão do falecimento da ex-servidora, Sra. **Maria Conceição Pinto Castro**, ocorrido em **24.02.2021**, aposentada no cargo de Apoio Adm. Educ. Profissionalizado, Classe "B", Nível "010", pela Secretaria de Estado de Educação, carga horária de 30 (trinta) horas semanais, nesta Capital.

Cuiabá-MT, 29 de setembro de 2021.



ELLITON OLIVEIRA DE SOUZA
Diretor-Presidente da MTPREV

ATO ADMINISTRATIVO N.º 515/2021/MTPREV

O DIRETOR-PRESIDENTE DO MATO GROSSO PREVIDÊNCIA - MTPREV, no uso de suas atribuições legais, e fundamentado no artigo 140-C da Constituição Estadual, acrescentado pela Emenda Constitucional n.º 92, publicada no Diário Oficial do Estado de 21.08.2020, c/c o artigo 23, caput, § 1º e § 4º, artigo 24, e artigo 26 da Emenda Constitucional n.º 103, de 12 de novembro de 2019, bem como com o artigo 16, inciso I, artigo 74, inciso I, artigo 77, caput, § 1º, § 2º, inciso II, da Lei n.º 8.213, de 24 de julho de 1991, c/c o artigo 252 da Lei Complementar n.º 04, de 15 de outubro de 1990, com a redação que lhe fora atribuída pela Lei Complementar

n.º 524/2014, e tendo em vista o que consta no Processo Digital n.º **2021.0.00928**, do Mato Grosso Previdência, resolve conceder pensão a partir de **14.03.2021**, em **caráter temporário**, ao menor Sr. **Jonathan Kochemborger dos Santos**, RG n.º 3502457-7 SESP/MT, e à menor Sra. **Paula Kochemborger dos Santos**, RG n.º 3011647-3 SESP/MT, devidamente representados pela sua genitora, Sra. **Carla Kochemborger**, RG n.º 1242004-2 SSP/MT, em razão do falecimento do ex-servidor, Sr. **Paulo Antonio Ribeiro dos Santos**, ocorrido em **14.03.2021**, lotado, quando em atividade, na Secretaria de Estado de Educação, no cargo de Técnico Administrativo Educacional, Classe "A", Nível "001", carga horária de 30 (trinta) horas semanais, nesta Capital.

Cuiabá-MT, 29 de setembro de 2021.



ELLITON OLIVEIRA DE SOUZA
Diretor-Presidente da MTPREV

ATO ADMINISTRATIVO N.º 513/2021/MTPREV

O DIRETOR-PRESIDENTE DA MATO GROSSO PREVIDÊNCIA - MTPREV, no uso de suas atribuições legais, e tendo em vista o que consta no Processo Digital n.º **2021.0.00976**, do Mato Grosso Previdência, resolve retificar, em parte, o **Ato Administrativo n.º 031/2021/MTPREV**, de 06.01.2021, publicado no Diário Oficial do Estado de 11.01.2021, referente à concessão do benefício de pensão por morte, em caráter temporário, ao menor **Guilherme Alves Pereira da Silva**, RG no 2738830-1 SESP/MT, representado legalmente pelo seu genitor, o Sr. **Carlos Eduardo Pereira da Silva**, RG no 4100991 DGPC/GO, procedendo-se da seguinte forma:

ONDE SE LÊ:

"... fundamentado no artigo 40, §7º, inciso II, e §8º, da Constituição Federal, redação dada pela Emenda Constitucional nº 41, de 19 de dezembro de 2003, c/c o artigo 24 da Emenda Constitucional nº 103, de 12 de novembro de 2019, bem como com os artigos 243, 245, inciso II, alínea "a", 246, § 3º, 247, inciso I, e 252, todos da Lei Complementar nº 04, de 15 de outubro de 1990, com a redação que lhes foram atribuídas pela Lei Complementar nº 524/2014, e tendo em vista o que consta no Processo nº **297325/2020**, do Instituto de Defesa Agropecuária do Estado de Mato Grosso, resolve conceder pensão, em caráter temporário, a partir de **09.08.2020**, ao menor **Guilherme Alves Pereira da Silva**, RG no 2738830-1 SESP/MT, representado legalmente pelo seu genitor, o Sr. **Carlos Eduardo Pereira da Silva**, RG no 4100991 DGPC/GO, em razão do falecimento da ex-servidora, Sra. **Lucimar Alves da Costa**, ocorrido em 09.08.2020,

LEIA-SE:

"... fundamentado no artigo 40, §7º, inciso II, e §8º, da Constituição Federal, redação dada pela Emenda Constitucional nº 41, de 19 de dezembro de 2003, c/c o artigo 24 da Emenda Constitucional nº 103, de 12 de novembro de 2019, bem como com os artigos 243, 245, inciso I, alínea "c", inciso II, alínea "a", 246, § 2º, 247, inciso II, e 252, todos da Lei Complementar nº 04, de 15 de outubro de 1990, com a redação que lhes foram atribuídas pela Lei Complementar nº 524/2014, e tendo em vista o que consta nos Processos n.º **297325/2020** do Instituto de Defesa Agropecuária do Estado de Mato Grosso e Processo Digital n.º **2021.0.00976**, da Mato Grosso Previdência, resolve conceder pensão, em **caráter temporário**, a partir de **09.08.2020**, ao menor **Guilherme Alves Pereira da Silva**, RG no 2738830-1 SESP/MT, representado legalmente pelo seu genitor, e em **caráter vitalício**, a partir de **11.06.2021**, ao Sr. **Carlos Eduardo Pereira da Silva**, RG n.º 4100991 DGPC/GO, em razão do falecimento da ex-servidora, Sra. **Lucimar Alves da Costa**, ocorrido em **09.08.2020**, lotada, quando em atividade no Instituto de Defesa Agropecuária de Mato Grosso - INDEA/MT, no cargo de Agente Fiscal Est. Def. Agro Florestal, Classe "D", Nível "009", com carga horária de 40 (quarenta) horas semanais, nesta Capital, rateando-se o benefício da seguinte forma: 50% (cinquenta por cento) para cada parte."

Cuiabá-MT, 29 de setembro de 2021.



ELLITON OLIVEIRA DE SOUZA
Diretor-Presidente da MTPREV

ATO ADMINISTRATIVO N.º 514/2021/MTPREV

O DIRETOR-PRESIDENTE DO MATO GROSSO PREVIDÊNCIA - MTPREV, no uso de suas atribuições legais, e fundamentado no artigo 140-C da Constituição Estadual, acrescentado pela Emenda Constitucional n.º 92, publicada no Diário Oficial do Estado de 21.08.2020, c/c o artigo 23 e artigo 24 da Emenda Constitucional n.º 103, de 12 de novembro de 2019, bem como o artigo 16, inciso I, artigo 74, inciso II, artigo 77, § 2º, § 2º-B, da Lei n.º 8.213, de 24 de julho de 1991, c/c o artigo 10, inciso VI, e artigo 20 da Portaria ME n.º 424, publicada no Diário Oficial da União de 30.12.2020, e o artigo 252 da Lei Complementar no. 04, de 15 de outubro de 1990, com a redação que lhe fora atribuída pela Lei Complementar no 524/2014, e tendo em vista o que consta no Processo Digital n.º **2021.0.01263**, do Mato Grosso Previdência, resolve conceder pensão a partir de 04.02.2021, em caráter vitalício, ao Sr. **Diogenes Pereira Santos Filho**, RG n.º 0352173-7 SESP/MT, em razão do falecimento da ex-servidora, Sra. **Magda Ramos da Rocha Valério**, ocorrido em **04.02.2021**, aposentada pela Secretaria de Estado de Educação, no cargo de Professor Educação Básica, Classe "C", Nível "010", com carga horária de 30 (trinta) horas semanais, nesta Capital.

Cuiabá-MT, 29 de setembro de 2021.



ELLITON OLIVEIRA DE SOUZA
Diretor-Presidente da MTPREV

ATO ADMINISTRATIVO N.º 503/2021/MTPREV

O DIRETOR-PRESIDENTE DO MATO GROSSO PREVIDÊNCIA - MTPREV, no uso de suas atribuições legais, e fundamentado no artigo 40, § 7º, inciso I, e § 8º, da Constituição Federal, redação dada pela Emenda Constitucional no. 41, de 19 de dezembro de 2003, c/c os artigos 243, 245, inciso I, alínea "c", 246, e 247, inciso II, todos da Lei Complementar no. 04, de 15 de outubro de 1990, bem como os termos da Súmula no. 340, do Superior Tribunal de Justiça, e tendo em vista o que consta no Processo Digital n.º **2021.0.02035**, do Mato Grosso Previdência, resolve conceder pensão a partir de 29.07.2021, em caráter vitalício, ao Sr. **Ronivaldo Santos de Rezende**, RG n.º 1852650-0 SSP/MT, em razão do falecimento da ex-servidora, Sra. **Hosana Maria de Jesus Dourado**, ocorrido em **18.03.2016**, aposentada pela Secretaria de Estado de Educação, enquadrada no cargo de Auxiliar de Serviços Gerais, Referência "003", carga horária de 30 (trinta) horas semanais, nesta Capital.

Cuiabá-MT, 29 de setembro de 2021.



ELLITON OLIVEIRA DE SOUZA
Diretor-Presidente da MTPREV

ATO ADMINISTRATIVO N.º 529/2021/MTPREV

O DIRETOR-PRESIDENTE DO MATO GROSSO PREVIDÊNCIA - MTPREV, no uso de suas atribuições legais, e fundamentado no artigo 140-C, da Constituição Estadual, acrescentado pela Emenda Constitucional n.º 92, publicada no Diário Oficial do Estado, em 21.08.2020, c/c o artigo 23, caput, §§ 1º e 4º, artigo 24 e artigo 26 da Emenda Constitucional n.º 103, de 12 de novembro de 2019, bem como o artigo 16, inciso I, artigo 74, inciso I, artigo 77, caput, § 1º, § 2º, inciso II e V, "c", "4", § 2º-B da Lei n.º 8.213, de 24 de julho de 1991, c/c o artigo 1º, inciso VI e artigo 2º da Portaria ME n.º 424, publicada no Diário Oficial da União de 30.12.2020 c/c o artigo 252, da Lei Complementar n.º 04, de 15 de outubro de 1990, com a redação que lhes foram atribuídas pela Lei Complementar 524/2014, e tendo em vista o que consta no Processo Digital n.º **2021.0.02361**, do Mato Grosso Previdência, resolve conceder pensão, em caráter temporário, a partir de 07/03/2021, as beneficiárias citadas a seguir: a Sra. **Cristiane Leal da Silva Luz**, RG n.º 1872130-3/SESP-MT, que também, e genitora da menor **Yasmim Josefa Leal da Silva**, a menor **Karyta Ludmilla Martins da Silva**, representada por sua genitora Sra. **Nelineide Martins dos Santos**, RG n.º 1636615-8-SEJUSP/MT, e também, a menor **Maria Julia de Lima Silva**, representada por sua genitora, Sra. **Patrícia Rodrigues de Lima**, RG n.º 4141879-DGPC/GO, rateando da seguinte forma: 25% (vinte e cinco por cento) para cada uma, em razão do falecimento do ex-servidor, Sr. **Hedwigis Luz da Silva**, ocorrido em 07/03/2021, aposentado pela Polícia Judiciária Civil, no cargo de Investigador de Polícia, Classe "E", Nível "009", 40 (quarenta) horas semanais, nesta Capital.

Cuiabá-MT, 29 de setembro de 2021.



ELLITON OLIVEIRA DE SOUZA
Diretor-Presidente da MTPREV

ATO N.º 4807/2021

O GOVERNADOR DO ESTADO DE MATO GROSSO E O DIRETOR-PRESIDENTE DO MATO GROSSO PREVIDÊNCIA, no uso de suas atribuições legais, e tendo em vista o que consta do Processo n.º 2021.0.02178, do Mato Grosso Previdência, resolvem Retificar, em parte, o Ato Governamental n.º 5.093/2019, de 05.12.2019, publicado no Diário Oficial de 06.12.2019, referente a Aposentadoria por Invalidez da Sra. **MARIA DONIZETTI VICENTE DE MIRANDA**, RG n.º 9216017 SSP/SP, procedendo-se da seguinte forma:

ONDE SE LÊ:

"...contando com 13 anos, 02 meses e 27 dias de tempo total de contribuição, nos períodos de 09.02.2000 a 31.12.2000 e 30.07.2007 a 05.12.2019..."

LEIA-SE:

"...contando com 12 anos, 04 meses e 05 dias de tempo total de contribuição, nos períodos de 30.07.2007 a 05.12.2019..."

Palácio Paiaguás, em Cuiabá - MT, 28 de setembro de 2021.



MAURO MENDES
Governador do Estado



ELLITON OLIVEIRA DE SOUZA
Diretor-Presidente da MTPREV



DUAS COISAS CAUSAM DISTANCIAMENTO: CONSCIÊNCIA E MORTE. QUAL VOCÊ PREFERE?

Nossa saúde está perto do limite, com profissionais exaustos e famílias desoladas. O Governo do Estado está fazendo a parte dele, mas é preciso que você também faça a sua. Respeite o distanciamento social, cuide da higiene e proteja todos à sua volta. **Só é possível frear o coronavírus se todos levarem isso a sério.**

MT UNIDO
para superar

GOVERNO DO ESTADO DO MATO GROSSO

EVENTOS DE PESSOAL

SECRETARIAS

SEFI AG

SECRETARIA DE ESTADO DE PLANEJAMENTO E GESTÃO

PORTARIA/SEPLAG/00243/2021
30/09/2021

DE:

O Secretária Adjunta de Gestão de Pessoas no uso de suas atribuições que lhes são conferidas por lei,

Resolve: RETIFICAR

Evento: Designação de Função/Função de Confiança

Processo N.:

Nome: (238354/5) CRISTIANE SANTOS DO NASCIMENTO

Cargo/Função: (11665) FUNÇÃO DGA 10 LC/266 SERVIDOR - ASSIST DE

DIREÇÃO

Un. Adm: (210021) GER DE ENQUADRAMENTO E PROGRESSOES

A Partir de: 01/07/2021 Até15/09/2021

PUBLICADA, REGISTRADA, CUMPR-SE.

Cuiabá-MT, 29 de Setembro de 2021.

Lidiane Patricia Ferreira e Silva Leite

Secretária Adjunta de Gestão de Pessoas

PORTARIA/SEPLAG/00244/2021
30/09/2021

DE:

O Secretária Adjunta de Gestão de Pessoas no uso de suas atribuições que lhes são conferidas por lei,

Resolve: DESIGNAR

Evento: DESIGNAÇÃO EM SUBSTITUIÇÃO CARGO EM COMISSÃO/FUNÇÃO

Processo N.:

Nome: (84962/2) HELIO APARECIDO DOS SANTOS

A Partir de: 29/09/2021 Até08/10/2021

Cargo/Função: (11690) FUNÇÃO DGA 6 LC/266

Substituído: (87082/2) HILARIO NORIYUKI TERUYA JUNIOR

Un. Adm: (211567) COORD. DE PRESERV. DE DIFUSAO E APOIO A PESQUISA

PUBLICADA, REGISTRADA, CUMPR-SE.

Cuiabá-MT, 29 de Setembro de 2021.

Lidiane Patricia Ferreira e Silva Leite

Secretária Adjunta de Gestão de Pessoas

PORTARIA/SEPLAG/00245/2021
30/09/2021

DE:

O Secretária Adjunta de Gestão de Pessoas no uso de suas atribuições que lhes são conferidas por lei,

Resolve: CONCEDER

Evento: ESTABILIDADE

Processo N.:

Nome: (290645/1) CARINE DA SILVA BEZERRA

Cargo: (5430) AGENTE DO SERVICO DE TRANSITO LC 505/13

Un. Adm: (102946) COORD. DE RENAINF E DEFESA DE AUTUACAO

A Partir de: 16/08/2021

Processo N.:

Nome: (23899/1) CARLOS DE JESUS PINTO

Cargo: (4758) AGENTE DE POLICIA

Un. Adm: (133507) DELEGACIA MUNICIPAL DE BARRA DO GARCAS

A Partir de: 11/02/1989

Processo N.:

Nome: (124897/1) CONCEICAO DE MORAES PINTO

Cargo: (4847) AGENTE DA PROCURADORIA-GERAL

Un. Adm: (146587) SUBPROCURADORIA-GERAL DA COORD.CALC.PREC

A Partir de: 28/12/2008

Processo N.:

Nome: (290778/1) FRANCISCO ANTONIO DE BRITO JUNIOR

Cargo: (9202) ASSIST. DO SISTEMA SOCIOEDUCATIVO

Un. Adm: (201740) COORD. DE PROV. E MOVIMENTACAO

A Partir de: 06/09/2021

Processo N.:

Nome: (290724/1) IZABEL KAROLINE SILVA BELIZARIO

Cargo: (5430) AGENTE DO SERVICO DE TRANSITO LC 505/13

Un. Adm: (202959) GER. DE FISCAL. DE TRANSITO

A Partir de: 31/08/2021

Processo N.:

Nome: (290693/1) JAIME PENARIOL DE ROSATO

Cargo: (5430) AGENTE DO SERVICO DE TRANSITO LC 505/13

Un. Adm: (202959) GER. DE FISCAL. DE TRANSITO

A Partir de: 11/09/2021

Processo N.:

Nome: (134485/17) JOEL ALMEIDA DE SOUSA

Cargo: (5430) AGENTE DO SERVICO DE TRANSITO LC 505/13

Un. Adm: (202959) GER. DE FISCAL. DE TRANSITO

A Partir de: 13/08/2021

Processo N.:

Nome: (290616/1) KELLI LOPES FELIX

Cargo: (5430) AGENTE DO SERVICO DE TRANSITO LC 505/13

Un. Adm: (202959) GER. DE FISCAL. DE TRANSITO

A Partir de: 13/08/2021

Processo N.:

Nome: (290663/1) LARISSA ROCHA PLUTARCO FONTES FONTENELLE

Cargo: (5430) AGENTE DO SERVICO DE TRANSITO LC 505/13

Un. Adm: (202959) GER. DE FISCAL. DE TRANSITO

A Partir de: 13/08/2021

Processo N.:

Nome: (290722/1) LEANDRO AMANCIO DOS SANTOS

Cargo: (5430) AGENTE DO SERVICO DE TRANSITO LC 505/13

Un. Adm: (155870) 60°BRASNORTE

A Partir de: 22/08/2021

Processo N.:

Nome: (290665/1) LUCAS BRUM DE OSTI

Cargo: (5430) AGENTE DO SERVICO DE TRANSITO LC 505/13

Un. Adm: (202959) GER. DE FISCAL. DE TRANSITO

A Partir de: 16/08/2021

Processo N.:

Nome: (218120/2) ODAIR DE SA PEDROSO

Cargo: (5430) AGENTE DO SERVICO DE TRANSITO LC 505/13

Un. Adm: (102830) GER. DE VISTORIA

A Partir de: 14/08/2021

Processo N.:

Nome: (290702/1) SELMA DE ALMEIDA DUARTE

Cargo: (5430) AGENTE DO SERVICO DE TRANSITO LC 505/13

Un. Adm: (202959) GER. DE FISCAL. DE TRANSITO

A Partir de: 03/09/2021

Processo N.:

Nome: (290662/1) STEFANNY NATACHA REGIS BARBOSA

Cargo: (5430) AGENTE DO SERVICO DE TRANSITO LC 505/13

Un. Adm: (202959) GER. DE FISCAL. DE TRANSITO

A Partir de: 19/08/2021

PUBLICADA, REGISTRADA, CUMPR-SE.

Cuiabá-MT, 29 de Setembro de 2021.

Lidiane Patricia Ferreira e Silva Leite

Secretária Adjunta de Gestão de Pessoas

PORTARIA/SEPLAG/00246/2021
30/09/2021

DE:

O Secretária Adjunta de Gestão de Pessoas no uso de suas atribuições que lhes são conferidas por lei,

Resolve: RETIFICAR

Evento: ESTABILIDADE

Processo N.:

Nome: (95529/1) AECIO DIAS DE ARRUDA

Cargo: (4960) ASSISTENTE DO SUS

Un. Adm: (060488) HOSPITAL REGIONAL DE CACERES

A Partir de: 17/12/2004

Processo N.:

Nome: (228086/1) BARBARA CARLA CUSTODIO VERONEZ

Cargo: (5430) AGENTE DO SERVICO DE TRANSITO LC 505/13

Un. Adm: (155748) 42°COMODORO

A Partir de: 17/03/2014

Processo N.:

Nome: (244043/1) CELIA REGINA SILVA PAIXAO

Cargo: (6052) TECNICO DESENV ECO SOC L 10177/14

Un. Adm: (162388) SUBDIR. DO CENTRO DE RESSOCIALIZAÇÃO DE CUIABA

A Partir de: 02/02/2016

Processo N.:

Nome: (118508/1) CELIA ROCHA DE SOUZA

Cargo: (4960) ASSISTENTE DO SUS

Un. Adm: (137421) DIRETORIA TECNICA

A Partir de: 16/11/2007

Processo N.:

Nome: (118898/1) CLEUZETE NOGUEIRA ALVES

Cargo: (4960) ASSISTENTE DO SUS

Un. Adm: (137421) DIRETORIA TECNICA

A Partir de: 05/12/2007

Processo N.:

Nome: (233322/1) CLEUSON SILVA BORBA

Cargo: (10290) AGENTE SISTEMA PENITENC LC 423

Un. Adm: (162620) DIR. DE CADEIA PUBLICA DE RONDONOPOLIS

A Partir de: 23/05/2014

Processo N.:

Nome: (136106/1) DAVELINI PEREIRA LEITE ALENCAR

Cargo: (9200) ESCRIVAO DE POLICIA/LC318/407

Un. Adm: (133310) DELEGACIA ESPEC. DA INFÂNCIA E JUVENTUDE

A Partir de: 17/02/2011

Processo N.: 624919/2019

Nome: (115815/1) ELENIR ALVES DE SOUZA
Cargo: (4944) TECNICO DO SUS
Un. Adm: (137421) DIRETORIA TECNICA
A Partir de: 22/07/2007

Processo N.: 557317/2019

Nome: (94434/1) ELISABETE BOMFIGLIO SANTANNA
Cargo: (4960) ASSISTENTE DO SUS
Un. Adm: (060488) HOSPITAL REGIONAL DE CACERES
A Partir de: 17/06/2004

Processo N.: 369933/2020

Nome: (124916/1) ELVIA LUCIA KUHN SARMENTO
Cargo: (4910) PROFISSIONAL NIV. SUPERIOR DO SUS
Un. Adm: (116688) SUPERINT.DE GESTAO DE INSUMOS DE SAUDE
A Partir de: 29/07/2008

Processo N.: 363256/2020

Nome: (125678/2) IRLANE ERASMO SILVA
Cargo: (9182) PROF. NIV. SUP. SIST.SOCIOEDUCATIVO
Un. Adm: (162221) GER. DA UNIDADE DE INTERNAÇÃO MASCULINA
A Partir de: 26/12/2013

Processo N.: 366736/2020

Nome: (234313/1) IURG VITOR TOLEDO LIMA ROSA
Cargo: (9175) INVESTIGADOR DE POLICIA/LC344/407
Un. Adm: (133361) DELEGACIA DE POLICIA DE ALTA FLORESTA
A Partir de: 20/10/2014

Processo N.: 352750/2020

Nome: (226031/1) JOSILENE RODRIGUES MUNIZ
Cargo: (10282) ASSIST.SIST.PENITENCIARIO
Un. Adm: (162337) DIR. DA PENITENCIARIA PASCOAL RAMOS - CUIABA
A Partir de: 24/12/2013

Processo N.: 95567/2020

Nome: (228768/1) KATIUSCYA ICKERT
Cargo: (5430) AGENTE DO SERVICO DE TRANSITO LC 505/13
Un. Adm: (155926) 33°PORTO DOS GAÚCHOS
A Partir de: 22/03/2014

Processo N.: 368183/2020

Nome: (52925/5) LEILA APARECIDA ANTONIA BARBOSA SILVA
Cargo: (9175) INVESTIGADOR DE POLICIA/LC344/407
Un. Adm: (177300) DELEGACIA DE POLICIA DO CENTRO/ BARRA DO GARÇAS
A Partir de: 19/10/2014

Processo N.: 29157/2021

Nome: (53426/5) LORACI VERDI LAMB
Cargo: (9385) PROFESSOR CEPROTEC
Un. Adm: (144916) UNID. DE ASSESSORIA
A Partir de: 23/03/2011

Processo N.: 142689/2020

Nome: (136145/1) LUCIANA COSTA PEREIRA OSSUNA
Cargo: (9200) ESCRIVAO DE POLICIA/LC318/407
Un. Adm: (134058) DELEGACIA REG. DE RONDONÓPOLIS
A Partir de: 09/04/2010

Processo N.: 144459/2020

Nome: (122640/2) MARCELO CASTRILLON CEBALHO
Cargo: (9175) INVESTIGADOR DE POLICIA/LC344/407
Un. Adm: (133590) DELEGACIA REG. DE CACERES
A Partir de: 11/10/2011

Processo N.: 627615/2019

Nome: (112141/1) MARILAC CAMPOS CARVALHO
Cargo: (4910) PROFISSIONAL NIV. SUPERIOR DO SUS
Un. Adm: (137375) HOSPITAL REGIONAL DE RONDONOPOLIS
A Partir de: 02/03/2007

Processo N.: 624878/2019

Nome: (95337/1) MARILEIDE SANTANA RODRIGUES
Cargo: (4944) TECNICO DO SUS
Un. Adm: (137421) DIRETORIA TECNICA
A Partir de: 07/09/2004

Processo N.: 213844/2019

Nome: (203443/1) NEIDSON VICENTE LOPES
Cargo: (9175) INVESTIGADOR DE POLICIA/LC344/407
Un. Adm: (134635) DELEGACIA MUNIC. DE BARRA DO BUGRES
A Partir de: 14/10/2011

Processo N.: 522429/2019

Nome: (225647/1) SELISA DA SILVA LEITE
Cargo: (5430) AGENTE DO SERVICO DE TRANSITO LC 505/13
Un. Adm: (103349) 4°CACERES
A Partir de: 17/05/2014

Processo N.: 623846/2019

Nome: (118362/1) SONIA MARIA FERREIRA
Cargo: (4960) ASSISTENTE DO SUS
Un. Adm: (137421) DIRETORIA TECNICA
A Partir de: 04/12/2007

Processo N.: 390541/2020

Nome: (131772/1) WEVIANE ISABEL CORREA DE MIRANDA
Cargo: (10278) AGENTE PRISIONAL DO SIST.PRISIONAL
Un. Adm: (129860) SUBDIRETORIA PENITENCIARIA PASCOAL RAMOS
A Partir de: 09/06/2009

PUBLICADA, REGISTRADA, CUMpra-SE.
Cuiabá-MT, 29 de Setembro de 2021.
Lidiane Patricia Ferreira e Silva Leite
Secretária Adjunta de Gestão de Pessoas

ATO ADMINISTRATIVO/SEPLAG/01613/2021

DE:

30/09/2021

O Secretária Adjunta de Gestão de Pessoas no uso de suas atribuições que lhes são conferidas por lei,

Resolve: CESSAR OS EFEITOS

Evento: DESIGNAÇÃO P.E.B

Processo N.: 432299/2021

Nome: (249256/1) SERGIO AUGUSTO SOARES LEAL
Cargo/Função: (5365) TECNICO ADMINISTRATIVO L 10052
Para: (209767) UNID. DO OBSERVATORIO DO DESENVOLVIMENTO
A Partir de: 22/09/2021

PUBLICADA, REGISTRADA, CUMpra-SE.
Cuiabá-MT, 29 de Setembro de 2021.
Lidiane Patricia Ferreira e Silva Leite
Secretária Adjunta de Gestão de Pessoas

ATO ADMINISTRATIVO/SEPLAG/01614/2021

DE:

30/09/2021

O Secretária Adjunta de Gestão de Pessoas no uso de suas atribuições que lhes são conferidas por lei,

Resolve: CONCEDER PROGRESSÃO HORIZONTAL

Processo N.: 1000003740648

Nome: (124108/18) FERNANDO KOVALESKI
Cargo/Função: (3441) PROFESSOR EDUC. BASICA
Órgão: SECRETARIA DE ESTADO DE EDUCACAO
Referência: D-002
A Partir de: 16/06/2021

PUBLICADA, REGISTRADA, CUMpra-SE.
Cuiabá-MT, 29 de Setembro de 2021.
Lidiane Patricia Ferreira e Silva Leite
Secretária Adjunta de Gestão de Pessoas

ATO ADMINISTRATIVO/SEPLAG/01615/2021

DE:

30/09/2021

O Secretária Adjunta de Gestão de Pessoas no uso de suas atribuições que lhes são conferidas por lei,

Resolve: CONCEDER PROGRESSÃO VERTICAL

Processo N.: 311806/2021

Nome: (129665/6) ANDERSON FERNANDO BRESSANIM
Cargo/Função: (9200) ESCRIVAO DE POLICIA/LC318/407
Órgão: POLICIA JUDICIARIA CIVIL
Referência: C-005
A Partir de: 25/04/2021

Processo N.: 343356/2021

Nome: (103676/6) ANDRE ALCIR GUALDA SANCHES
Cargo/Função: (9175) INVESTIGADOR DE POLICIA/LC344/407
Órgão: POLICIA JUDICIARIA CIVIL
Referência: E-007
A Partir de: 16/06/2021

Processo N.: 438885/2021

Nome: (97100/2) BRUNO SA FREIRE MARTINS
Cargo/Função: (5349) ANALISTA ADMINISTRATIVO L 10052
Órgão: MATO GROSSO PREVIDENCIA
Referência: D-007
A Partir de: 18/09/2021

Processo N.: 574592/2019

Nome: (97023/2) CRISTINA PEREIRA DA SILVA
Cargo/Função: (4912) PROFIS TEC NIV SUPERIOR SERV SAUDE SUS
Órgão: SECRETARIA DE ESTADO DE SAUDE
Referência: D-005
A Partir de: 12/05/2019

Processo N.: 438285/2021

Nome: (289176/1) DANIELA BOTON
Cargo/Função: (10979) PAPILOSCOPISTA
Órgão: POLITEC
Referência: A-002
A Partir de: 18/06/2021

Processo N.: 354008/2021

Nome: (126957/2) EDMILSON JOAO DE ARRUDA
Cargo/Função: (5349) ANALISTA ADMINISTRATIVO L 10052
Órgão: SECRETARIA DE ESTADO DE FAZENDA
Referência: D-006
A Partir de: 03/12/2020

Processo N.: 345705/2021

Nome: (107897/1) EDNEL ADRIANO GOMES DA SILVA
Cargo/Função: (9175) INVESTIGADOR DE POLICIA/LC344/407
Órgão: POLICIA JUDICIARIA CIVIL
Referência: E-007
A Partir de: 04/05/2021

Processo N.: 329772/2021

Nome: (81738/1) ELIANA EDWIGES MOREIRA DA SILVA
Cargo/Função: (4946) PROFIS TEC NIV MEDIO SERV SAUDE SUS
Órgão: SECRETARIA DE ESTADO DE SAUDE
Referência: D-009
A Partir de: 01/04/2019

Processo N.: 311774/2021
 Nome: (49392/5) ELIANE ALVES DA SILVA
 Cargo/Função: (9200) ESCRIVAO DE POLICIA/LC318/407
 Órgão: POLICIA JUDICIARIA CIVIL
 Referência: C-009
 A Partir de: 25/05/2021

Processo N.: 403149/2020
 Nome: (95523/1) ELITA VIEIRA DA SILVA
 Cargo/Função: (4989) PROFIS APOIO SERV SAUDE SUS
 Órgão: SECRETARIA DE ESTADO DE SAUDE
 Referência: D-007
 A Partir de: 04/09/2019

Processo N.: 345737/2021
 Nome: (57898/5) ENEAS MENEZES FONTOURA
 Cargo/Função: (9175) INVESTIGADOR DE POLICIA/LC344/407
 Órgão: POLICIA JUDICIARIA CIVIL
 Referência: E-008
 A Partir de: 19/08/2021

Processo N.: 345748/2021
 Nome: (108200/1) ETEVALDO MANOEL DE FIGUEIREDO
 Cargo/Função: (9175) INVESTIGADOR DE POLICIA/LC344/407
 Órgão: POLICIA JUDICIARIA CIVIL
 Referência: E-007
 A Partir de: 04/05/2021

Processo N.: 178743/2021
 Nome: (91192/1) EVA DA SILVA CARDOSO
 Cargo/Função: (4946) PROFIS TEC NIV MEDIO SERV SAUDE SUS
 Órgão: SECRETARIA DE ESTADO DE SAUDE
 Referência: C-007
 A Partir de: 04/09/2018

Processo N.: 377186/2021
 Nome: (278736/1) FERNANDA MARTINS DA SILVA
 Cargo/Função: (11802) PROFESSOR UNEMAT LC 534/2014
 Órgão: FUNDAÇÃO UNIVERSIDADE DO ESTADO DE MT
 Referência: C-002
 A Partir de: 19/06/2020

Processo N.: 37001/2021
 Nome: (203530/1) FREDSON WELLITON SERVIO RONDON
 Cargo/Função: (9175) INVESTIGADOR DE POLICIA/LC344/407
 Órgão: POLICIA JUDICIARIA CIVIL
 Referência: E-005
 A Partir de: 01/12/2020

Processo N.: 342448/2021
 Nome: (42410/2) JAMES KING CARR DE MUZIO
 Cargo/Função: (10928) PERITO OFICIAL MEDICO LEGISTA
 Órgão: POLITEC
 Referência: D-007
 A Partir de: 26/06/2021

Processo N.: 236101/2021
 Nome: (38312/4) JOAO FERREIRA FILHO
 Cargo/Função: (11802) PROFESSOR UNEMAT LC 534/2014
 Órgão: FUNDAÇÃO UNIVERSIDADE DO ESTADO DE MT
 Referência: B-005
 A Partir de: 27/10/2018

Processo N.: 345765/2021
 Nome: (108249/1) JONAS SCARCELLA FIRMINO
 Cargo/Função: (9175) INVESTIGADOR DE POLICIA/LC344/407
 Órgão: POLICIA JUDICIARIA CIVIL
 Referência: E-007
 A Partir de: 04/05/2021

Processo N.: 150867/2021
 Nome: (79983/2) JOSE FRANKLIN REGO OLIVEIRA
 Cargo/Função: (3870) FISCAL EST DEF AGRO E FLORESTAL L9070
 Órgão: INST. DE DEFESA AGROPEC. DO ESTADO DE MT
 Referência: D-011
 A Partir de: 01/01/2021

Processo N.: 347133/2021
 Nome: (108306/1) KLEBERSON NUNES DE SOUZA
 Cargo/Função: (9175) INVESTIGADOR DE POLICIA/LC344/407
 Órgão: POLICIA JUDICIARIA CIVIL
 Referência: E-007
 A Partir de: 04/05/2021

Processo N.: 347158/2021
 Nome: (107902/1) MANOEL BENEDITO FERRAZ JUNIOR
 Cargo/Função: (9175) INVESTIGADOR DE POLICIA/LC344/407
 Órgão: POLICIA JUDICIARIA CIVIL
 Referência: E-007
 A Partir de: 04/05/2021

Processo N.: 347040/2021
 Nome: (84072/11) MARCELO DA SILVA BARRETO
 Cargo/Função: (9175) INVESTIGADOR DE POLICIA/LC344/407
 Órgão: POLICIA JUDICIARIA CIVIL
 Referência: E-008
 A Partir de: 06/06/2021

Processo N.: 1000003721357
 Nome: (210465/6) MARCELO JOSE DA SILVA JUNIOR
 Cargo/Função: (3476) APOIO ADM. EDUCACIONAL-ELEMENTAR
 Órgão:
 Referência: B-004
 A Partir de: 02/08/2021

Processo N.: 329764/2021
 Nome: (81860/1) MARCONDES EDSON FELIX MEDEIROS
 Cargo/Função: (4946) PROFIS TEC NIV MEDIO SERV SAUDE SUS
 Órgão: SECRETARIA DE ESTADO DE SAUDE
 Referência: D-008
 A Partir de: 01/04/2019

Processo N.: 350747/2021
 Nome: (108233/1) MARIA TENORIO DE MELO
 Cargo/Função: (9175) INVESTIGADOR DE POLICIA/LC344/407
 Órgão: POLICIA JUDICIARIA CIVIL
 Referência: E-007
 A Partir de: 04/05/2021

Processo N.: 433712/2021
 Nome: (95616/1) MARIOZAN NASCIMENTO SILVA
 Cargo/Função: (6078) APOIO DESENV ECO SOC L 10177/14
 Órgão: SEC EST DE ASSIST SOCIAL E CIDADANIA
 Referência: D-010
 A Partir de: 08/09/2021

Processo N.: 393654/2021
 Nome: (100550/4) ODAIR RAMOS
 Cargo/Função: (10290) AGENTE SISTEMA PENITENC LC 423
 Órgão: SECRETARIA DE ESTADO DE SEGURANCA PUBLICA
 Referência: C-004
 A Partir de: 29/11/2020

Processo N.: 432819/2021
 Nome: (34756/6) REGINA AUXILIADORA DA CONCEICAO RODRIGUES
 Cargo/Função: (5430) AGENTE DO SERVICIO DE TRANSITO LC 505/13
 Órgão: DEPARTAMENTO ESTADUAL DE TRANSITO
 Referência: C-005
 A Partir de: 27/09/2021

Processo N.: 23543/2021
 Nome: (120042/1) REGINALDO ALVES DOS SANTOS
 Cargo/Função: (10290) AGENTE SISTEMA PENITENC LC 423
 Órgão: SECRETARIA DE ESTADO DE SEGURANCA PUBLICA
 Referência: D-006
 A Partir de: 12/07/2020

Processo N.: 438290/2021
 Nome: (84122/4) ROSA MARIA RODRIGUES DA COSTA
 Cargo/Função: (10979) PAPILOSCOPISTA
 Órgão: POLITEC
 Referência: A-002
 A Partir de: 10/08/2021

Processo N.: 350719/2021
 Nome: (130243/19) TULIO GADOTTI
 Cargo/Função: (9175) INVESTIGADOR DE POLICIA/LC344/407
 Órgão: POLICIA JUDICIARIA CIVIL
 Referência: E-006
 A Partir de: 18/06/2021

Processo N.: 287307/2020
 Nome: (95243/1) VINCENZO MACIEL REPOLI
 Cargo/Função: (4946) PROFIS TEC NIV MEDIO SERV SAUDE SUS
 Órgão: SECRETARIA DE ESTADO DE SAUDE
 Referência: D-007
 A Partir de: 04/09/2019

PUBLICADA, REGISTRADA, CUM-SE.
 Cuiabá-MT, 29 de Setembro de 2021.
 Lidiane Patricia Ferreira e Silva Leite
 Secretária Adjunta de Gestão de Pessoas

ATO ADMINISTRATIVO/SEPLAG/01616/2021 DE:
 30/09/2021

O Secretária Adjunta de Gestão de Pessoas no uso de suas atribuições que lhes são conferidas por lei,
 Resolve: RETIFICAR PROGRESSÃO VERTICAL

Processo N.: 305712/2020
 Nome: (101106/1) MARIA APARECIDA DO CARMO VILANOVA
 Cargo/Função: (4989) PROFIS APOIO SERV SAUDE SUS
 Órgão: SECRETARIA DE ESTADO DE SAUDE
 Referência: D-005
 A Partir de: 25/07/2014

PUBLICADA, REGISTRADA, CUM-SE.
 Cuiabá-MT, 29 de Setembro de 2021.
 Lidiane Patricia Ferreira e Silva Leite
 Secretária Adjunta de Gestão de Pessoas

ATO ADMINISTRATIVO/SEPLAG/01617/2021 DE:
 30/09/2021

O Secretária Adjunta de Gestão de Pessoas no uso de suas atribuições que lhes são conferidas por lei,
 Resolve: ALTERAR
 Evento: Alteração de Jornada de Trabalho Servidor Efetivo

Processo N.: 272577/2021
 Nome: (248844/1) SUZANA CRISTINA FIGUEIREDO DE MORAES CARDOSO
 Cargo/Função: (5349) ANALISTA ADMINISTRATIVO L 10052
 Órgão: SECRETARIA DE ESTADO DE SEGURANCA PUBLICA
 Carga Horária: 30 horas semanais
 A Partir de: 24/09/2021

PUBLICADA, REGISTRADA, CUMPRADA-SE.
Cuiabá-MT, 29 de Setembro de 2021.
Lidiane Patricia Ferreira e Silva Leite
Secretária Adjunta de Gestão de Pessoas

ATO ADMINISTRATIVO/SEPLAG/01618/2021 DE:
30/09/2021

O Secretária Adjunta de Gestão de Pessoas no uso de suas atribuições que lhes são conferidas por lei,

Resolve: TORNAR SEM EFEITO
Evento: Enquadramento Inicial do Servidor na Carreira

Processo N.: 1000003099578
Nome: (291291/1) VICTOR HENRIQUE RAMOS CIRINO
Cargo/Função: ()
Órgão:
Referência: A-001
A Partir de: 08/02/2019

PUBLICADA, REGISTRADA, CUMPRADA-SE.
Cuiabá-MT, 29 de Setembro de 2021.
Lidiane Patricia Ferreira e Silva Leite
Secretária Adjunta de Gestão de Pessoas

ATO ADMINISTRATIVO/SEPLAG/01619/2021 DE:
30/09/2021

O Secretária Adjunta de Gestão de Pessoas no uso de suas atribuições que lhes são conferidas por lei,

Resolve: CONCEDER PROGRESSÃO VERTICAL

Processo N.: 124457/2021
Nome: (117302/2) JAQUELINE FERNANDES SOUZA
Cargo/Função: (9200) ESCRIVAO DE POLICIA/LC318/407
Órgão: POLICIA JUDICIARIA CIVIL
Referência: C-003
A Partir de: 26/01/2021

Processo N.: 433879/2021
Nome: (259762/1) JOSEVALDO SILVA TAVARES
Cargo/Função: (9175) INVESTIGADOR DE POLICIA/LC344/407
Órgão: POLICIA JUDICIARIA CIVIL
Referência: C-003
A Partir de: 28/01/2021

Processo N.: 178186/2021
Nome: (259804/1) KLENER CORREA COUTRIN
Cargo/Função: (9175) INVESTIGADOR DE POLICIA/LC344/407
Órgão: POLICIA JUDICIARIA CIVIL
Referência: C-003
A Partir de: 26/01/2021

Processo N.: 178224/2021
Nome: (259805/1) LEIDIANE MONTFORT NUNES DE ABREU
Cargo/Função: (9175) INVESTIGADOR DE POLICIA/LC344/407
Órgão: POLICIA JUDICIARIA CIVIL
Referência: C-003
A Partir de: 26/01/2021

Processo N.: 255047/2021
Nome: (263737/1) ROBSON LUIZ SILVA DE SOUZA
Cargo/Função: (6027) ANALISTA DESENV ECON SOCIAL I 10050
Órgão: SECRETARIA DE ESTADO DE PLANEJAMENTO E GESTAO
Referência: C-003
A Partir de: 08/06/2021

PUBLICADA, REGISTRADA, CUMPRADA-SE.
Cuiabá-MT, 29 de Setembro de 2021.
Lidiane Patricia Ferreira e Silva Leite
Secretária Adjunta de Gestão de Pessoas

ATO ADMINISTRATIVO/SEPLAG/01620/2021 DE:
30/09/2021

O Secretária Adjunta de Gestão de Pessoas no uso de suas atribuições que lhes são conferidas por lei,

Resolve: ENQUADRAR

Processo N.: 609956/2019
Nome: (96788/3) AILTON XAVIER DE PAULA
Cargo/Função: (10290) AGENTE SISTEMA PENITENC LC 423
Órgão: SECRETARIA DE ESTADO DE SEGURANCA PUBLICA
Referência: C-004
A Partir de: 11/12/2019

PUBLICADA, REGISTRADA, CUMPRADA-SE.
Cuiabá-MT, 29 de Setembro de 2021.
Lidiane Patricia Ferreira e Silva Leite
Secretária Adjunta de Gestão de Pessoas

ATO ADMINISTRATIVO/SEPLAG/01621/2021 DE:
30/09/2021

O Secretária Adjunta de Gestão de Pessoas no uso de suas atribuições que lhes são conferidas por lei,

Resolve: ENQUADRAR
Evento: Enquadramento Nivel nos termos da LC nº565/2015

Processo N.: 18610/2019
Nome: (268182/1) NAIARA VILELA MARTINS
Cargo/Função: (9175) INVESTIGADOR DE POLICIA/LC344/407
Órgão: POLICIA JUDICIARIA CIVIL
Referência: B-003
A Partir de: 18/07/2021

PUBLICADA, REGISTRADA, CUMPRADA-SE.
Cuiabá-MT, 29 de Setembro de 2021.
Lidiane Patricia Ferreira e Silva Leite
Secretária Adjunta de Gestão de Pessoas

ATO ADMINISTRATIVO/SEPLAG/01622/2021 DE:
30/09/2021

O Secretária Adjunta de Gestão de Pessoas no uso de suas atribuições que lhes são conferidas por lei,

Resolve: ENQUADRAR
Evento: Enquad. Originário Carr. Prof. do INDEA Lei 9070

Processo N.: 28330/2021
Nome: (104233/3) JEAN DOS SANTOS NUNES ROCHA
Cargo/Função: (3876) AGENTE FISCAL EST DEF AGRO FLOR II L9070
Órgão: INST. DE DEFESA AGROPEC. DO ESTADO DE MT
Referência: C-004
A Partir de: 21/01/2021

PUBLICADA, REGISTRADA, CUMPRADA-SE.
Cuiabá-MT, 29 de Setembro de 2021.
Lidiane Patricia Ferreira e Silva Leite
Secretária Adjunta de Gestão de Pessoas

ATO ADMINISTRATIVO/SEPLAG/01623/2021 DE:
30/09/2021

O Secretária Adjunta de Gestão de Pessoas no uso de suas atribuições que lhes são conferidas por lei,

Resolve: CONCEDER
Evento: LICENCA PARA QUALIFICACAO PROFISSIONAL - COM ÔNUS

Processo N.: 260452/2021
Nome: (243133/20) ANGELITA SILVA DE SOUSA
Cargo/Função: (3441) PROFESSOR EDUC. BASICA
Órgão: SECRETARIA DE ESTADO DE EDUCACAO
Nível: Mestrado em Educação
Instituição: Universidade Federal de Mato Grosso - UFMT, campus de Rondonópolis - MT
A Partir de: 04/10/2021 Até03/10/2022

Processo N.: 262473/2021
Nome: (229372/24) CINTIA GOMES DA SILVA MANOEL PINTO
Cargo/Função: (3441) PROFESSOR EDUC. BASICA
Órgão: SECRETARIA DE ESTADO DE EDUCACAO
Nível: Mestrado em Ensino
Instituição: Universidade de Cuiabá UNIC, Campus Cuiabá- MT
A Partir de: 04/10/2021 Até03/10/2022

Processo N.: 260333/2021
Nome: (119919/61) CRISTIANE FERREIRA PORTUGUES ALMEIDA
Cargo/Função: (3441) PROFESSOR EDUC. BASICA
Órgão: SECRETARIA DE ESTADO DE EDUCACAO
Nível: Mestrado em Educação
Instituição: Universidade Federal de Mato Grosso - UFMT, campus Rondonópolis - MT
A Partir de: 04/10/2021 Até03/10/2022

Processo N.: 264770/2021
Nome: (129245/25) EDNEIA REGENIR DA SILVA CONCEICAO
Cargo/Função: (3441) PROFESSOR EDUC. BASICA
Órgão: SECRETARIA DE ESTADO DE EDUCACAO
Nível: Doutorado em Linguística
Instituição: Universidade do Estado de Mato Grosso Carlos Alberto Reyes Maldonado UNEMAT, campus Cáceres
A Partir de: 04/10/2021 Até03/10/2023

Processo N.: 259563/2021
Nome: (209875/10) EDVAGNER DE OLIVEIRA
Cargo/Função: (3441) PROFESSOR EDUC. BASICA
Órgão: SECRETARIA DE ESTADO DE EDUCACAO
Nível: Doutorado em Ciências Ambientais
Instituição: Universidade do Estado de Mato Grosso - UNEMAT, Campus de Cáceres - MT
A Partir de: 04/10/2021 Até03/10/2023

Processo N.: 264393/2021
Nome: (205510/6) EVERSON RODRIGO TATTO
Cargo/Função: (3441) PROFESSOR EDUC. BASICA
Órgão: SECRETARIA DE ESTADO DE EDUCACAO
Nível: Mestrado em História
Instituição: Universidade Federal de Mato Grosso - UFMT, campus Cuiabá- MT
A Partir de: 04/10/2021 Até03/10/2022

Processo N.: 250433/2021
Nome: (106701/9) GISELE MEIRE TITA NAZARIO DA SILVA
Cargo/Função: (3441) PROFESSOR EDUC. BASICA
Órgão: SECRETARIA DE ESTADO DE EDUCACAO
Nível: Doutorado em Estudos Literários
Instituição: Universidade Federal de Mato Grosso - UFMT, Campus de Cuiabá- MT
A Partir de: 04/10/2021 Até03/10/2023

Processo N.: 256953/2021
Nome: (287158/1) JOICE VIVIANE SILVA

Cargo/Função: (3441) PROFESSOR EDUC. BASICA
 Órgão: SECRETARIA DE ESTADO DE EDUCACAO
 Nível: Doutorado em História
 Instituição: Universidade Federal do Paraná- UFPR, Campus Curitiba

- PR

A Partir de: 04/10/2021 Até03/10/2023

Processo N.: 262529/2021

Nome: (283523/3) JOSEMARIA DA SILVA SOUSA
 Cargo/Função: (3441) PROFESSOR EDUC. BASICA
 Órgão: SECRETARIA DE ESTADO DE EDUCACAO
 Nível: Mestrado Profissional em Sociologia
 Instituição: Universidade Federal de Campina Grande - UFCG, campus Campina Grande - PB
 A Partir de: 04/10/2021 Até03/10/2022

Processo N.: 264759/2021

Nome: (260365/14) KLEYVA DE ALMEIDA CASTRO
 Cargo/Função: (3441) PROFESSOR EDUC. BASICA
 Órgão: SECRETARIA DE ESTADO DE EDUCACAO
 Nível: Mestrado em Ciências Naturais
 Instituição: Universidade Federal de Mato Grosso - UFMT, campus de Cuiabá- MT
 A Partir de: 04/10/2021 Até03/10/2022

Processo N.: 264454/2021

Nome: (69239/16) LUCIMAIRA DA SILVA FERREIRA
 Cargo/Função: (3441) PROFESSOR EDUC. BASICA
 Órgão: SECRETARIA DE ESTADO DE EDUCACAO
 Nível: Mestrado em Estudos Literários
 Instituição: Universidade do Estado de Mato Grosso Carlos Alberto Reyes Maldonado UNEMAT, campus de Tangaráda Serra - MT
 A Partir de: 04/10/2021 Até03/10/2022

Processo N.: 249625/2021

Nome: (91913/3) LUCIMARA AFONSO CASTILHO
 Cargo/Função: (3441) PROFESSOR EDUC. BASICA
 Órgão: SECRETARIA DE ESTADO DE EDUCACAO
 Nível: Doutorado em Ensino de Ciências e Matemática
 Instituição: Universidade Luterana do Brasil - ULBRA, Campus de Canoa - RS
 A Partir de: 04/10/2021 Até03/10/2023

Processo N.: 256535/2021

Nome: (287230/1) LUIZ FERNANDO PETINI
 Cargo/Função: (3468) TECNICO ADMINISTRATIVO EDUCACIONAL
 Órgão: SECRETARIA DE ESTADO DE EDUCACAO
 Nível: Mestrado em Sociologia
 Instituição: Universidade Federal de Mato Grosso - UFMT - Campus de Cuiabá- MT
 A Partir de: 04/10/2021 Até03/10/2022

Processo N.: 262542/2021

Nome: (68314/34) MARCOS CORREA DA SILVA
 Cargo/Função: (3441) PROFESSOR EDUC. BASICA
 Órgão: SECRETARIA DE ESTADO DE EDUCACAO
 Nível: Mestrado em Bio Agroeco Amazon
 Instituição: Universidade do Estado de Mato Grosso - UNEMAT, Campus Alta Floresta - MT
 A Partir de: 04/10/2021 Até03/10/2022

Processo N.: 250443/2021

Nome: (287329/1) RAYSSA DUARTE MARQUES CABRAL
 Cargo/Função: (3441) PROFESSOR EDUC. BASICA
 Órgão: SECRETARIA DE ESTADO DE EDUCACAO
 Nível: Doutorado em Estudos Literários
 Instituição: Universidade do Estado de Mato Grosso - UNEMAT, Campus de Tangaráda Serra - MT
 A Partir de: 04/10/2021 Até03/10/2023

PUBLICADA, REGISTRADA, CUMPRÁ-SE.
 Cuiabá-MT, 29 de Setembro de 2021.
 Lidiane Patricia Ferreira e Silva Leite
 Secretária Adjunta de Gestão de Pessoas

CGE

CONTROLADORIA GERAL DO ESTADO

BOLETIM DE PESSOAL/CGE/00068/2021 DE:
 30/09/2021

O Secretário-Controlador Geral do Estado no uso de suas atribuições que lhes são conferidas por lei,

Resolve: REMOVER
 Evento: REMOCAO

Processo N.:

Nome: (244587/1) FERNANDO SOUZA DE VIEIRA
 Cargo/Função: (3921) AUDITOR DO ESTADO
 Para Un. Adm: (193712) SUP. DE AUDITORIA
 A Partir de: 22/09/2021

PUBLICADA, REGISTRADA, CUMPRÁ-SE.
 Cuiabá-MT, 29 de Setembro de 2021.
 Emerson Hideki Hayashida
 Secretário-Controlador Geral do Estado

PGE

PROCURADORIA GERAL DO ESTADO

BOLETIM DE PESSOAL/PGE/00126/2021 DE:
 30/09/2021

O Procurador-Geral do Estado no uso de suas atribuições que lhes são conferidas por lei,

Resolve: DEFERIR
 Evento: LICENCA PARA TRATAMENTO DE SAUDE

Processo N.:

Nome: (111343/2) ALEXANDRE EMILIO DE OLIVEIRA
 Cargo/Função: (5349) ANALISTA ADMINISTRATIVO L 10052
 Un. Adm: (213390) NUCLEO DE EXECUCAO JUDICIAL
 A Partir de: 11/09/2021 Até07/11/2021

PUBLICADA, REGISTRADA, CUMPRÁ-SE.
 Cuiabá-MT, 29 de Setembro de 2021.
 Francisco de Assis da Silva Lopes
 Procurador-Geral do Estado

SEFAZ

SECRETARIA DE ESTADO DE FAZENDA

BOLETIM DE PESSOAL/SEFAZ/00566/2021 DE:
 30/09/2021

O Secretário Adjunto de Administração Fazendária no uso de suas atribuições que lhes são conferidas por lei,

Resolve: REMOVER
 Evento: REMOCAO

Processo N.: 451044/2021

Nome: (201538/1) PAULA ADRIANA DOS SANTOS TORRECILHA
 Cargo/Função: (5365) TECNICO ADMINISTRATIVO L 10052
 Para Un. Adm: (202606) COORD. DE SERVICOS DE TI
 A Partir de: 22/09/2021

PUBLICADA, REGISTRADA, CUMPRÁ-SE.
 Cuiabá-MT, 29 de Setembro de 2021.
 Kleber Geraldino Ramos dos Santos
 Secretário Adjunto de Administração Fazendária

BOLETIM DE PESSOAL/SEFAZ/00567/2021 DE:
 30/09/2021

O Secretário Adjunto de Administração Fazendária no uso de suas atribuições que lhes são conferidas por lei,

Resolve: DEFERIR
 Evento: LICENCA PARA TRATAMENTO DE SAUDE

Processo N.:

Nome: (50700/1) OSMAR CARLOS FAVERO
 Cargo/Função: (6445) AGENTE DE ADM. FAZEND LEI 9049/2008
 Un. Adm: (161349) AGENCIAS FAZENDARIAS
 A Partir de: 03/09/2021 Até08/09/2021

PUBLICADA, REGISTRADA, CUMPRÁ-SE.
 Cuiabá-MT, 29 de Setembro de 2021.
 Kleber Geraldino Ramos dos Santos
 Secretário Adjunto de Administração Fazendária

BOLETIM DE PESSOAL/SEFAZ/00568/2021 DE:
 30/09/2021

O Secretário Adjunto de Administração Fazendária no uso de suas atribuições que lhes são conferidas por lei,

Resolve: DEFERIR
 Evento: LICENCA PREMIO - GOZO

Processo N.:

Nome: (24876/1) APARECIDO VALDIR DE OLIVEIRA
 Cargo/Função: (2461) AG.FISCALIZ.ARREC.DE TRIBUT.ESTAD.
 Quinquênio de Referência: 19/02/1997 Ate 18/02/2002
 A Partir de: 03/01/2005 Até01/02/2005

PUBLICADA, REGISTRADA, CUMPRÁ-SE.
 Cuiabá-MT, 29 de Setembro de 2021.
 Kleber Geraldino Ramos dos Santos
 Secretário Adjunto de Administração Fazendária

BOLETIM DE PESSOAL/SEFAZ/00569/2021
30/09/2021

DE:

O Secretário Adjunto de Administração Fazendária no uso de suas atribuições que lhes são conferidas por lei,

Resolve: RETIFICAR

Evento: LICENÇA PREMIO - GOZO

Processo N.: 453390/2021

Nome: (8141/1) MARIO SERGIO DE CAMPOS

Cargo/Função: (11308) AGENTE DE TRIBUTOS EST/LC363

Quinquênio de Referência: 17/01/2005 Até 16/01/2010

A Partir de: 27/12/2021 Até 26/03/2022

PUBLICADA, REGISTRADA, CUMPRÁ-SE.
Cuiabá-MT, 29 de Setembro de 2021.
Kleber Geraldino Ramos dos Santos
Secretário Adjunto de Administração Fazendária**SESP****SECRETARIA DE ESTADO DE SEGURANÇA PÚBLICA**BOLETIM DE PESSOAL/SESP/01218/2021
30/09/2021

DE:

O Secretário de Estado de Segurança Pública no uso de suas atribuições que lhes são conferidas por lei,

Resolve: REMOVER

Evento: REMOÇÃO

Processo N.:

Nome: (290915/1) VERA FLORENTINO DE LARA FERNANDES

Cargo/Função: (10290) AGENTE SISTEMA PENITENC LC 423

Para Un. Adm: (162426) SUBDIR.DA PENITENC. FEM. ANA MARIA DO

COUTO MAY

A Partir de: 19/07/2021

PUBLICADA, REGISTRADA, CUMPRÁ-SE.
Cuiabá-MT, 29 de Setembro de 2021.
Alexandre Bustamante dos Santos
Secretário de Estado de Segurança PúblicaBOLETIM DE PESSOAL/SESP/01219/2021
30/09/2021

DE:

O Secretário de Estado de Segurança Pública no uso de suas atribuições que lhes são conferidas por lei,

Resolve: RETIFICAR

Evento: REMOÇÃO

Processo N.:

Nome: (250728/1) THAYLA FERNANDA SOUZA E SILVA

Cargo/Função: (10280) PROF.NIV.SUP.SIST.PENITENCIARIO

Para Un. Adm: (204340) GER. DE SAUDE E SEGURANCA

A Partir de: 27/09/2021

PUBLICADA, REGISTRADA, CUMPRÁ-SE.
Cuiabá-MT, 29 de Setembro de 2021.
Alexandre Bustamante dos Santos
Secretário de Estado de Segurança PúblicaBOLETIM DE PESSOAL/SESP/01220/2021
30/09/2021

DE:

O Secretário de Estado de Segurança Pública no uso de suas atribuições que lhes são conferidas por lei,

Resolve: CONCEDER

Evento: ADICIONAL NOTURNO

Processo N.: AGO

Nome: (107884/1) JURANDIR FERREIRA RODRIGUES

Cargo/Função: (9175) INVESTIGADOR DE POLICIA/LC344/407

Un. Adm: (178551) CENTRO INTEG.DE OPERACOES DE SEG.PUB.

METROPOLITANA

A Partir de: 01/08/2021 Até 01/08/2021

Processo N.: JUL

Nome: (126972/1) SILVIO DOMINGUES

Cargo/Função: (10290) AGENTE SISTEMA PENITENC LC 423

Un. Adm: (162612) DIR.DE CADEIA PUBLICA DE CACERES

A Partir de: 01/07/2021 Até 01/07/2021

Processo N.: JUL

Nome: (136541/1) VANESSA MIRANDA DE PAULA

Cargo/Função: (9175) INVESTIGADOR DE POLICIA/LC344/407

Un. Adm: (161950) COORD.DO GRUPO ESPECIAL DE SEGURANCA DE

FRONTEIRA

A Partir de: 13/07/2021 Até 13/07/2021

PUBLICADA, REGISTRADA, CUMPRÁ-SE.
Cuiabá-MT, 29 de Setembro de 2021.
Alexandre Bustamante dos Santos
Secretário de Estado de Segurança PúblicaBOLETIM DE PESSOAL/SESP/01221/2021
30/09/2021

DE:

O Secretário de Estado de Segurança Pública no uso de suas atribuições que lhes são conferidas por lei,

Resolve: DEFERIR

Evento: LICENÇA PARA TRATAMENTO DE SAUDE

Processo N.:

Nome: (233225/1) CICERO FERREIRA

Cargo/Função: (5349) ANALISTA ADMINISTRATIVO L 10052

Un. Adm: (180300) GER. DE EXECUCAO FINANCEIRA

A Partir de: 19/09/2021 Até 25/09/2021

Processo N.:

Nome: (290977/1) ELIAS PEREIRA BATISTA

Cargo/Função: (10290) AGENTE SISTEMA PENITENC LC 423

Un. Adm: (162914) DIR.DE CADEIA PUBLICA DE COLNIZA

A Partir de: 07/09/2021 Até 16/10/2021

Processo N.:

Nome: (233185/1) JEFFERSON FLAVIO DOS REIS

Cargo/Função: (10290) AGENTE SISTEMA PENITENC LC 423

Un. Adm: (204250) GER. DE SERV. DE OPER. ESPECIALIZADAS

A Partir de: 30/04/2021 Até 28/06/2021

PUBLICADA, REGISTRADA, CUMPRÁ-SE.
Cuiabá-MT, 29 de Setembro de 2021.
Alexandre Bustamante dos Santos
Secretário de Estado de Segurança PúblicaBOLETIM DE PESSOAL/SESP/01222/2021
30/09/2021

DE:

O Secretário de Estado de Segurança Pública no uso de suas atribuições que lhes são conferidas por lei,

Resolve: DEFERIR

Evento: LICENÇA PREMIO - GOZO

Processo N.:

Nome: (256579/1) ADRIANA RAMOS DA COSTA

Cargo/Função: (10282) ASSIST.SIST.PENITENCIARIO

Quinquênio de Referência: 10/06/2014 Até 09/06/2019

A Partir de: 01/10/2021 Até 30/10/2021

PUBLICADA, REGISTRADA, CUMPRÁ-SE.
Cuiabá-MT, 29 de Setembro de 2021.
Alexandre Bustamante dos Santos
Secretário de Estado de Segurança PúblicaBOLETIM DE PESSOAL/SESP/01223/2021
30/09/2021

DE:

O Secretário de Estado de Segurança Pública no uso de suas atribuições que lhes são conferidas por lei,

Resolve: TORNAR SEM EFEITO

Evento: LICENÇA PREMIO - GOZO

Processo N.:

Nome: (115874/1) KELVIA DA SILVA COSTA

Cargo/Função: (10290) AGENTE SISTEMA PENITENC LC 423

Quinquênio de Referência: 05/07/2009 Até 04/07/2014

A Partir de: 01/11/2021 Até 30/11/2021

PUBLICADA, REGISTRADA, CUMPRÁ-SE.
Cuiabá-MT, 29 de Setembro de 2021.
Alexandre Bustamante dos Santos
Secretário de Estado de Segurança PúblicaBOLETIM DE PESSOAL/SESP/01224/2021
30/09/2021

DE:

O Secretário de Estado de Segurança Pública no uso de suas atribuições que lhes são conferidas por lei,

Resolve: CESSAR OS EFEITOS

Evento: Adicional de Insalubridade LC 502

Processo N.:

Nome: (291042/1) CAROLINA RODOLFO DE ARAUJO

Cargo/Função: (10290) AGENTE SISTEMA PENITENC LC 423

Un. Adm: (162426) SUBDIR.DA PENITENC.FEMININA"ANA MARIA DO COUTO

MAY

A Partir de: 07/02/2021

Processo N.:

Nome: (290920/1) DANIELA PRISCYLLA AMARO

Cargo/Função: (10290) AGENTE SISTEMA PENITENC LC 423

Un. Adm: (162426) SUBDIR.DA PENITENC.FEMININA"ANA MARIA DO COUTO

MAY

A Partir de: 20/08/2021

Processo N.:

Nome: (304958/1) WANDERSON ABREU LUIZ

Cargo/Função: (9249) AGENTE DE SEGURANCA SOCIOEDUCATIVO

Un. Adm: (184365) GER. REG. DO CENT. DE ATEND. SOC. MASC. DE SINOP

A Partir de: 25/08/2021

PUBLICADA, REGISTRADA, CUMPRÁ-SE.
Cuiabá-MT, 29 de Setembro de 2021.
Alexandre Bustamante dos Santos
Secretário de Estado de Segurança Pública

BOLETIM DE PESSOAL/SESP/01225/2021
30/09/2021

DE:

O Secretário de Estado de Segurança Pública no uso de suas atribuições que lhes são conferidas por lei,

Resolve: CONCEDER

Evento: Adicional de Insalubridade LC 502

Processo N.:

Nome: (226045/1) ANDREIA PETRONIA DOS SANTOS REY DE CAMPOS
Cargo/Função: (9202) ASSIST. DO SISTEMA SOCIOEDUCATIVO
Un. Adm: (204200) DIR. DO CENT. DE ATEND. SOCIOED. MASC. DE CUIABA
A Partir de: 23/04/2021 Até

Processo N.:

Nome: (116431/1) GILSON HALENCAR BUENO ALVES
Cargo/Função: (10290) AGENTE SISTEMA PENITENC LC 423
Un. Adm: (162884) DIR.DE CADEIA PUBLICA DE ARAPUTANGA
A Partir de: 23/10/2020 Até

Processo N.:

Nome: (200132/2) JEMIMA CAMARGO DE SOUZA
Cargo/Função: (10290) AGENTE SISTEMA PENITENC LC 423
Un. Adm: (190209) SUBDIR. DA PENITENCIARIA CENTRAL DO ESTADO
A Partir de: 30/11/2020 Até

Processo N.:

Nome: (233314/1) JOSIANE DE SOUZA SILVA COSTA
Cargo/Função: (9249) AGENTE DE SEGURANÇA SOCIOEDUCATIVO
Un. Adm: (190640) GER. REG. DO CENTRO ATEND. SOCIOED. FEM. DE CUIABA
A Partir de: 04/07/2021 Até

Processo N.:

Nome: (233059/1) MARCIA ADARCIEENNE DANTAS
Cargo/Função: (10290) AGENTE SISTEMA PENITENC LC 423
Un. Adm: (162639) DIR.DE CADEIA PUBLICA DE VARZEA GRANDE
A Partir de: 31/05/2015 Até01/08/2021

Processo N.:

Nome: (218017/2) PAULO PEREIRA DE LIMA
Cargo/Função: (10290) AGENTE SISTEMA PENITENC LC 423
Un. Adm: (162485) SUBDIR. DA PENITENCIARIA DE RONDONOPOLIS
A Partir de: 23/10/2020 Até

Processo N.:

Nome: (290915/1) VERA FLORENTINO DE LARA FERNANDES
Cargo/Função: (10290) AGENTE SISTEMA PENITENC LC 423
Un. Adm: (172065) UNID.ESPEC.CONTROLE MOVIMENTACAO PESSOAL
A Partir de: 20/05/2021 Até

Processo N.:

Nome: (226431/3) WELITON CARVALHO DE SOUSA
Cargo/Função: (9249) AGENTE DE SEGURANÇA SOCIOEDUCATIVO
Un. Adm: (163120) GER.REG. CENT. ATEND.SOC. MASC. DE BARRA DO GARCAS
A Partir de: 14/08/2021 Até

PUBLICADA, REGISTRADA, CUMPR-SE.
Cuiabá-MT, 29 de Setembro de 2021.
Alexandre Bustamante dos Santos
Secretário de Estado de Segurança Pública

BOLETIM DE PESSOAL/SESP/01226/2021
30/09/2021

DE:

O Secretário de Estado de Segurança Pública no uso de suas atribuições que lhes são conferidas por lei,

Resolve: RETIFICAR

Evento: Adicional de Insalubridade LC 502

Processo N.:

Nome: (71486/28) JANAINA MOURA DA SILVA CAMPOS
Cargo/Função: (10290) AGENTE SISTEMA PENITENC LC 423
Un. Adm: (162426) SUBDIR.DA PENITENC.FEMININA"ANA MARIA DO COUTO MAY
A Partir de: 01/11/2014 Até

Processo N.:

Nome: (233546/1) JOSE FLAVIO CANDIDO
Cargo/Função: (10290) AGENTE SISTEMA PENITENC LC 423
Un. Adm: (162345) SUBDIR. DA PENITENCIARIA PASCOAL RAMOS
A Partir de: 01/11/2014 Até

Processo N.:

Nome: (248539/1) ROSANA APARECIDA VAREIRO DE SOUZA
Cargo/Função: (10290) AGENTE SISTEMA PENITENC LC 423
Un. Adm: (163090) DIR.DE CADEIA PUBLICA DE SAO JOSE DO RIO CLARO
A Partir de: 10/03/2021 Até27/06/2021

PUBLICADA, REGISTRADA, CUMPR-SE.
Cuiabá-MT, 29 de Setembro de 2021.
Alexandre Bustamante dos Santos
Secretário de Estado de Segurança Pública

PJC

POLÍCIA JUDICIÁRIA CIVIL

BOLETIM DE PESSOAL/PJC/00629/2021
30/09/2021

DE:

O Delegado Geral da Polícia Judiciária Civil no uso de suas atribuições que lhes são conferidas por lei,

Resolve: DEFERIR

Evento: LICENCA PARA TRATAMENTO DE SAUDE

Processo N.:

Nome: (234401/1) JOELMA SILVANA DE ANDRADE
Cargo/Função: (9200) ESCRIVAO DE POLICIA/LC318/407
Un. Adm: (193607) DELEGACIA ESPEC. DEFESA DA MULHER/TANGARA DA SERRA
A Partir de: 17/09/2021 Até16/10/2021

PUBLICADA, REGISTRADA, CUMPR-SE.
Cuiabá-MT, 29 de Setembro de 2021.
Mario Dermeval Aravechia de Resende
Delegado Geral da Polícia Judiciária Civil

PMMT

POLÍCIA MILITAR

BOLETIM DE PESSOAL/PM/00450/2021
30/09/2021

DE:

O Comandante Geral da PM-MT no uso de suas atribuições que lhes são conferidas por lei,

Resolve: DEFERIR

Evento: LICENÇA P/ TRATAMENTO SAUDE PESSOA DA FAMILIA - MILITAR

Processo N.:

Nome: (208225/1) PATRICIA MAGDA RODRIGUES DE PAULA
Cargo/Função: (8895) CABO LC 541/2014
Un. Adm: (166464) CORREG.-GERAL DA POLICIA MILITAR
A Partir de: 30/08/2021 Até03/09/2021

PUBLICADA, REGISTRADA, CUMPR-SE.
Cuiabá-MT, 29 de Setembro de 2021.
CEL. PM Jonildo Jose de Assis
Comandante Geral da PM-MT

BOLETIM DE PESSOAL/PM/00451/2021
30/09/2021

DE:

O Comandante Geral da PM-MT no uso de suas atribuições que lhes são conferidas por lei,

Resolve: DEFERIR

Evento: LICENCA PARA TRATAMENTO DE SAUDE

Processo N.:

Nome: (98573/1) NATANAEL COELHO DE SOUZA
Cargo/Função: (8895) CABO LC 541/2014
Un. Adm: (175625) 3ªCIA. PM DE PARANATINGA
A Partir de: 17/09/2021 Até26/09/2021

PUBLICADA, REGISTRADA, CUMPR-SE.
Cuiabá-MT, 29 de Setembro de 2021.
CEL. PM Jonildo Jose de Assis
Comandante Geral da PM-MT

CBM

CORPO DE BOMBEIROS MILITAR

O Comandante Geral do CBM-MT no uso de suas atribuições que lhes são conferidas por lei,

Resolve: AUTORIZAR

Objeto: CONTRATAÇÃO TEMPORARIA POR MOTIVO DE URGÊNCIA

CONTRATO/CBM/00114/2021

DE: 30/09/2021

Processo N°:

Contratado: (307089/1) ANDRE LUIZ NUNES DE AMORIM
CPF: 063.009.501-90
Cargo/Função: (12058) BRIGADISTA TEMPORARIO
Referência: 000 Carga Horária: 40 horas semanais
Un. Adm: (170909) COMANDO REGIONAL - CUIABA - CRBM I
A Partir de: 13/08/2021 Até13/01/2022

PUBLICADA, REGISTRADA, CUMPR-SE.
Cuiabá-MT, 29 de Setembro de 2021.
CEL. BM Alessandro Borges Ferreira
Comandante Geral do CBM-MT

POLITEC**PERÍCIA OFICIAL E IDENTIFICAÇÃO TÉCNICA**BOLETIM DE PESSOAL/POLITEC/00404/2021
30/09/2021

DE:

O Diretor Geral da POLITEC no uso de suas atribuições que lhes são conferidas por lei,

Resolve: CONCEDER

Evento: ADICIONAL NOTURNO

Processo N.: JUL

Nome: (64407/11) AGNALDO FERNANDO PRINA

Cargo/Função: (10910) PERITO OFICIAL CRIMINAL

Un. Adm: (159565) GER. DE CRIMINALÍSTICA DE SINOP

A Partir de: 01/07/2021 Até 01/07/2021

Processo N.: JUL

Nome: (255229/1) ALAN VINICIUS DE FIGUEIREDO LUGLI

Cargo/Função: (10910) PERITO OFICIAL CRIMINAL

Un. Adm: (159590) GER. REGIONAL DA POLITEC DE ALTA FLORESTA

A Partir de: 01/07/2021 Até 01/07/2021

Processo N.: AGO

Nome: (29323/1) EDSON FRANCO FRATARI

Cargo/Função: (10928) PERITO OFICIAL MEDICO LEGISTA

Un. Adm: (159166) COORD. DE PERICIAS EM VIVOS

A Partir de: 01/08/2021 Até 01/08/2021

Processo N.: AGO

Nome: (123914/2) HOLANDO DE SOUZA CAMPOS JUNIOR

Cargo/Função: (10928) PERITO OFICIAL MEDICO LEGISTA

Un. Adm: (159166) COORD. DE PERICIAS EM VIVOS

A Partir de: 01/08/2021 Até 01/08/2021

Processo N.: AGO

Nome: (255256/1) LOURENCO MEDEIROS NETTO

Cargo/Função: (10928) PERITO OFICIAL MEDICO LEGISTA

Un. Adm: (159166) COORD. DE PERICIAS EM VIVOS

A Partir de: 01/08/2021 Até 01/08/2021

Processo N.: AGO

Nome: (220162/3) ROGERIO BARROS DE SIQUEIRA

Cargo/Função: (10928) PERITO OFICIAL MEDICO LEGISTA

Un. Adm: (159166) COORD. DE PERICIAS EM VIVOS

A Partir de: 01/08/2021 Até 01/08/2021

PUBLICADA, REGISTRADA, CUMpra-SE.
Cuiabá-MT, 29 de Setembro de 2021.
Rubens Sadao Okada
Diretor Geral da POLITECBOLETIM DE PESSOAL/POLITEC/00405/2021
30/09/2021

DE:

O Diretor Geral da POLITEC no uso de suas atribuições que lhes são conferidas por lei,

Resolve: DEFERIR

Evento: LICENÇA PARA TRATAMENTO DE SAUDE

Processo N.:

Nome: (229535/1) AFFONSO MORAES ARMIGLIATTO

Cargo/Função: (10910) PERITO OFICIAL CRIMINAL

Un. Adm: (159107) GER. DE PERICIAS EM CRIMES DE TRANSITO

A Partir de: 02/09/2021 Até 01/10/2021

Processo N.:

Nome: (247064/2) MAX MARTINS DE FREITAS

Cargo/Função: (10910) PERITO OFICIAL CRIMINAL

Un. Adm: (159069) GER. DE PERICIAS DE COMPUTACAO

A Partir de: 31/08/2021 Até 03/09/2021

PUBLICADA, REGISTRADA, CUMpra-SE.
Cuiabá-MT, 29 de Setembro de 2021.
Rubens Sadao Okada
Diretor Geral da POLITEC**SEDUC****SECRETARIA DE ESTADO DE EDUCAÇÃO**PORTARIA/SEDUC/00616/2021
30/09/2021

DE:

O Secretário de Estado de Educação no uso de suas atribuições que lhes são conferidas por lei,

Resolve: CANCELAR

Evento: LICENÇA POR MOTIVO DE AFASTAMENTO DO CONJUGE

Processo N.: 1000003223161

Nome: (214178/1) RAMIRO FABIANO FERREIRA MELO

Cargo/Função: (4731) TEC ADM EDUC PROFISSIONALIZADO-30

Un. Adm: (041165) ASSESSORIA PEDAGOGICA - SAO FELIX DO ARA

A Partir de: 02/09/2019 Até 24/09/2021

PUBLICADA, REGISTRADA, CUMpra-SE.
Cuiabá-MT, 29 de Setembro de 2021.
Alan Resende Porto
Secretário de Estado de EducaçãoBOLETIM DE PESSOAL/SEDUC/01700/2021
30/09/2021

DE:

O Secretário de Estado de Educação no uso de suas atribuições que lhes são conferidas por lei,

Resolve: DEFERIR

Evento: LICENÇA A GESTANTE/SEGURADO INSS

Processo N.: 1000003760931

Nome: (279283/13) BRUNA MARTINS NISTAL VON GROLL

Cargo/Função: (3506) CONTR.TEMP.FUNCAO PROF. HABILITADO

Un. Adm: (015938) E.E. PEDRO ALBERTO TAYANO

A Partir de: 17/08/2021 Até 03/10/2021

PUBLICADA, REGISTRADA, CUMpra-SE.
Cuiabá-MT, 29 de Setembro de 2021.
Alan Resende Porto
Secretário de Estado de EducaçãoBOLETIM DE PESSOAL/SEDUC/01701/2021
30/09/2021

DE:

O Secretário de Estado de Educação no uso de suas atribuições que lhes são conferidas por lei,

Resolve: DEFERIR

Evento: LICENÇA P/ TRATAMENTO SAUDE/SEGURADO INSS

Processo N.: 1000003761302

Nome: (261469/7) ADRIANA APARECIDA DA SILVA E SILVA

Cargo/Função: (3476) APOIO ADM. EDUCACIONAL-ELEMENTAR

Un. Adm: (013536) E.E. NOVA CANAA

A Partir de: 23/09/2021 Até 26/09/2021

Processo N.: 1000003761553

Nome: (36609/26) AMARILDO DO AMARAL GONCALVES DE SA

Cargo/Função: (3476) APOIO ADM. EDUCACIONAL-ELEMENTAR

Un. Adm: (084336) E.E. PROF. JOAO FLORENTINO SILVA NETO

A Partir de: 17/09/2021 Até 26/09/2021

Processo N.: 1000003761442

Nome: (126077/69) ANA MARIA FERRAZ FERREIRA

Cargo/Função: (3506) CONTR.TEMP.FUNCAO PROF. HABILITADO

Un. Adm: (013781) E.E. OSVALDO CANDIDO PEREIRA

A Partir de: 27/09/2021 Até 20/12/2021

Processo N.: 1000003761443

Nome: (126077/76) ANA MARIA FERRAZ FERREIRA

Cargo/Função: (3506) CONTR.TEMP.FUNCAO PROF. HABILITADO

Un. Adm: (013781) E.E. OSVALDO CANDIDO PEREIRA

A Partir de: 27/09/2021 Até 20/12/2021

Processo N.: 1000003761444

Nome: (126077/71) ANA MARIA FERRAZ FERREIRA

Cargo/Função: (3506) CONTR.TEMP.FUNCAO PROF. HABILITADO

Un. Adm: (013781) E.E. OSVALDO CANDIDO PEREIRA

A Partir de: 27/09/2021 Até 20/12/2021

Processo N.: 1000003761445

Nome: (126077/72) ANA MARIA FERRAZ FERREIRA

Cargo/Função: (3506) CONTR.TEMP.FUNCAO PROF. HABILITADO

Un. Adm: (013781) E.E. OSVALDO CANDIDO PEREIRA

A Partir de: 27/09/2021 Até 20/12/2021

Processo N.: 1000003761282

Nome: (271765/19) GUILHERME GUSTAVO HENRIQUE SALVATI

Cargo/Função: (3506) CONTR.TEMP.FUNCAO PROF. HABILITADO

Un. Adm: (010871) E.E. ADOLFO AUGUSTO DE MORAES

A Partir de: 27/09/2021 Até 11/10/2021

Processo N.: 1000003761284

Nome: (271765/18) GUILHERME GUSTAVO HENRIQUE SALVATI

Cargo/Função: (3506) CONTR.TEMP.FUNCAO PROF. HABILITADO

Un. Adm: (010871) E.E. ADOLFO AUGUSTO DE MORAES

A Partir de: 27/09/2021 Até 11/10/2021

Processo N.: 1000003761285

Nome: (271765/16) GUILHERME GUSTAVO HENRIQUE SALVATI

Cargo/Função: (3506) CONTR.TEMP.FUNCAO PROF. HABILITADO

Un. Adm: (010871) E.E. ADOLFO AUGUSTO DE MORAES

A Partir de: 27/09/2021 Até 11/10/2021

Processo N.: 1000003761356

Nome: (271765/17) GUILHERME GUSTAVO HENRIQUE SALVATI

Cargo/Função: (3506) CONTR.TEMP.FUNCAO PROF. HABILITADO

Un. Adm: (010871) E.E. ADOLFO AUGUSTO DE MORAES

A Partir de: 27/09/2021 Até 11/10/2021

Processo N.: 1000003761314

Nome: (62369/54) LUCIANA IANDARA SEGANTINI RANDO

Cargo/Função: (3506) CONTR.TEMP.FUNCAO PROF. HABILITADO

Un. Adm: (014850) E.E. CELESTINO CORREA DA COSTA

A Partir de: 27/09/2021 Até 08/10/2021

Processo N.: 1000003761157
 Nome: (305640/2) MARIA CATARINA ALVES DE MIRANDA
 Cargo/Função: (3506) CONTR.TEMP.FUNCAO PROF. HABILITADO
 Un. Adm: (011703) E.E. PROF. DEMETRIO COSTA PEREIRA
 A Partir de: 21/09/2021 Até30/09/2021

Processo N.: 1000003761438
 Nome: (210932/42) PAULO ROBERTO COELHO
 Cargo/Função: (3506) CONTR.TEMP.FUNCAO PROF. HABILITADO
 Un. Adm: (013609) E.E. PROF. JURACY MACEDO
 A Partir de: 26/09/2021 Até24/11/2021

Processo N.: 1000003761439
 Nome: (210932/44) PAULO ROBERTO COELHO
 Cargo/Função: (3506) CONTR.TEMP.FUNCAO PROF. HABILITADO
 Un. Adm: (013609) E.E. PROF. JURACY MACEDO
 A Partir de: 26/09/2021 Até24/11/2021

Processo N.: 1000003761329
 Nome: (211968/35) ROSBEG KENNIDY SILVA DE AVILA
 Cargo/Função: (3506) CONTR.TEMP.FUNCAO PROF. HABILITADO
 Un. Adm: (011991) E.E. MIL TIRAD TEN CEL PM LOUIRSON RODR BENEVIDES
 A Partir de: 24/09/2021 Até30/09/2021

Processo N.: 1000003761315
 Nome: (236763/23) ZILDA RAMOS PINTO
 Cargo/Função: (3506) CONTR.TEMP.FUNCAO PROF. HABILITADO
 Un. Adm: (011843) E.E. Dep. FRANCISCO VILANOVA
 A Partir de: 22/09/2021 Até20/11/2021

Processo N.: 1000003761316
 Nome: (236763/24) ZILDA RAMOS PINTO
 Cargo/Função: (3506) CONTR.TEMP.FUNCAO PROF. HABILITADO
 Un. Adm: (011843) E.E. Dep. FRANCISCO VILANOVA
 A Partir de: 22/09/2021 Até20/11/2021

Processo N.: 1000003761317
 Nome: (236763/25) ZILDA RAMOS PINTO
 Cargo/Função: (3506) CONTR.TEMP.FUNCAO PROF. HABILITADO
 Un. Adm: (011843) E.E. Dep. FRANCISCO VILANOVA
 A Partir de: 22/09/2021 Até20/11/2021

Processo N.: 1000003761318
 Nome: (236763/26) ZILDA RAMOS PINTO
 Cargo/Função: (3506) CONTR.TEMP.FUNCAO PROF. HABILITADO
 Un. Adm: (011843) E.E. Dep. FRANCISCO VILANOVA
 A Partir de: 22/09/2021 Até20/11/2021

PUBLICADA, REGISTRADA, CUMpra-SE.
 Cuiabá-MT, 29 de Setembro de 2021.
 Alan Resende Porto
 Secretário de Estado de Educação

BOLETIM DE PESSOAL/SEDUC/01702/2021 DE:
 30/09/2021

O Secretário de Estado de Educação no uso de suas atribuições que lhes são conferidas por lei,

Resolve: RETIFICAR
 Evento: LICENÇA P/ TRATAMENTO SAUDE/SEGURADO INSS

Processo N.: 1000003759324
 Nome: (128536/37) RITA DE CASSIA MARQUES DE OLIVEIRA
 Cargo/Função: (3506) CONTR.TEMP.FUNCAO PROF. HABILITADO
 Un. Adm: (212440) E.E DE DESENVOLV. INTEG. DA EDUC. BAS. "JOSE DIAS"
 A Partir de: 17/09/2021 Até01/10/2021

Processo N.: 1000003759873
 Nome: (128536/36) RITA DE CASSIA MARQUES DE OLIVEIRA
 Cargo/Função: (3506) CONTR.TEMP.FUNCAO PROF. HABILITADO
 Un. Adm: (194930) EE PM TIRADENTES CB ISRAEL WESLEY P. DE ALMEIDA
 A Partir de: 17/09/2021 Até01/10/2021

Processo N.: 1000003759877
 Nome: (128536/34) RITA DE CASSIA MARQUES DE OLIVEIRA
 Cargo/Função: (3506) CONTR.TEMP.FUNCAO PROF. HABILITADO
 Un. Adm: (015687) E.E. OSCAR SOARES
 A Partir de: 17/09/2021 Até01/10/2021

Processo N.: 1000003715216
 Nome: (284405/4) VANIA MARTINS
 Cargo/Função: (3506) CONTR.TEMP.FUNCAO PROF. HABILITADO
 Un. Adm: (010464) E.E. DOM JOSE DO DESPRAIADO
 A Partir de: 29/07/2021 Até21/11/2021

PUBLICADA, REGISTRADA, CUMpra-SE.
 Cuiabá-MT, 29 de Setembro de 2021.
 Alan Resende Porto
 Secretário de Estado de Educação

BOLETIM DE PESSOAL/SEDUC/01703/2021 DE:
 30/09/2021

O Secretário de Estado de Educação no uso de suas atribuições que lhes são conferidas por lei,

Resolve: DEFERIR
 Evento: LICENÇA PARA TRATAMENTO DE SAUDE

Processo N.:
 Nome: (140930/56) ALINE CAMERA
 Cargo/Função: (3441) PROFESSOR EDUC. BASICA
 Un. Adm: (158615) E.E. CINCO DE ABRIL
 A Partir de: 03/08/2021 Até17/08/2021

Processo N.:
 Nome: (87299/1) CARLA PATRICIA CAVALCANTE SILVA
 Cargo/Função: (3441) PROFESSOR EDUC. BASICA
 Un. Adm: (012157) E.E. Dep. EMANUEL PINHEIRO
 A Partir de: 02/09/2021 Até11/09/2021

Processo N.:
 Nome: (65728/6) CICERO ELIVALDO GONCALVES
 Cargo/Função: (3441) PROFESSOR EDUC. BASICA
 Un. Adm: (050016) CEFAPRO DE CACERES
 A Partir de: 28/08/2021 Até26/09/2021

Processo N.:
 Nome: (59320/7) CLEONICE CARDOSO LEAL
 Cargo/Função: (3441) PROFESSOR EDUC. BASICA
 Un. Adm: (069493) E.E. BOA ESPERANCA
 A Partir de: 03/08/2021 Até01/10/2021

Processo N.:
 Nome: (40075/2) DIVINO AMAURI DE CAMPOS
 Cargo/Função: (3441) PROFESSOR EDUC. BASICA
 Un. Adm: (020516) E.E. DR. MARIO DE CASTRO
 A Partir de: 30/08/2021 Até28/10/2021

Processo N.:
 Nome: (35125/1) EDIONE MARIA LAZZARI
 Cargo/Função: (3441) PROFESSOR EDUC. BASICA
 Un. Adm: (021083) E.E. DOM AQUINO CORREA
 A Partir de: 01/08/2021 Até09/08/2021

Processo N.:
 Nome: (80784/3) ESTELA SERAGLIO FURRER
 Cargo/Função: (3441) PROFESSOR EDUC. BASICA
 Un. Adm: (011606) E.E. ONZE DE MARÇO
 A Partir de: 19/08/2021 Até17/10/2021

Processo N.:
 Nome: (286873/1) FRANCISCO DE SOUZA BRITO NETO
 Cargo/Função: (3476) APOIO ADM. EDUCACIONAL-ELEMENTAR
 Un. Adm: (011037) E.E. PROF. RENILDA SILVA MORAES
 A Partir de: 31/08/2021 Até09/09/2021

Processo N.:
 Nome: (258118/1) GUIDO SERGIO SCHMIDT
 Cargo/Função: (4740) APOIO ADM EDUC PROFISSIONALIZADO-30
 Un. Adm: (011630) E.E. Dr. LEOPOLDO AMBROSIO FILHO
 A Partir de: 19/08/2021 Até30/08/2021

Processo N.:
 Nome: (117414/49) HARRIET MARQUES DE SOUZA
 Cargo/Função: (3441) PROFESSOR EDUC. BASICA
 Un. Adm: (045829) E.E. GERVASIO DOS SANTOS COSTA
 A Partir de: 31/08/2021 Até29/09/2021

Processo N.:
 Nome: (212217/2) JOILSON FRANCISCO DA CONCEICAO
 Cargo/Função: (3441) PROFESSOR EDUC. BASICA
 Un. Adm: (173584) E. E. GOV. JOSE GARCIA NETO
 A Partir de: 26/08/2021 Até23/12/2021

Processo N.:
 Nome: (224182/34) JOSE DEIVSON CARDOSO DA SILVA
 Cargo/Função: (3441) PROFESSOR EDUC. BASICA
 Un. Adm: (176800) E. E. PARECIS
 A Partir de: 05/09/2021 Até04/10/2021

Processo N.:
 Nome: (143676/11) KAROLINE APARECIDA PEREIRA
 Cargo/Função: (3441) PROFESSOR EDUC. BASICA
 Un. Adm: (016390) E.E. CECILIA MEIRELLES
 A Partir de: 18/08/2021 Até16/10/2021

Processo N.:
 Nome: (288024/1) KAYO ICARO DOS SANTOS DA SILVA
 Cargo/Função: (3441) PROFESSOR EDUC. BASICA
 Un. Adm: (014982) E.E. JOAO MATHEUS BARBOSA
 A Partir de: 25/08/2021 Até05/09/2021

Processo N.:
 Nome: (251427/1) LAURA ANDREIA CARVALHO DA SILVA
 Cargo/Função: (4740) APOIO ADM EDUC PROFISSIONALIZADO-30
 Un. Adm: (010901) E.E. SAGRADO CORACAO DE JESUS
 A Partir de: 25/08/2021 Até08/09/2021

Processo N.:
 Nome: (135218/7) LOEIDE DE SOUZA FERREIRA CERVANTES
 Cargo/Função: (3441) PROFESSOR EDUC. BASICA
 Un. Adm: (114561) E.E. PROF. ELCIO PRATES
 A Partir de: 30/08/2021 Até02/09/2021

Processo N.:

Nome: (286489/1) LORENA TARGINO DE ASSIS
Cargo/Função: (3476) APOIO ADM. EDUCACIONAL-ELEMENTAR
Un. Adm: (010502) E.E. AUREOLINA EUSTACIA RIBEIRO
A Partir de: 24/08/2021 Até22/10/2021

Processo N.:

Nome: (254433/1) MARCIO NATALINO ALVES DE ABREU GRANJEIRO
Cargo/Função: (4740) APOIO ADM EDUC PROFISSIONALIZADO-30
Un. Adm: (148113) E.E. CREMILDA DE OLIVEIRA VIANA
A Partir de: 13/07/2021 Até17/07/2021

Processo N.:

Nome: (41527/3) MARIA DE NAZARE DOS SANTOS SOUSA
Cargo/Função: (4740) APOIO ADM EDUC PROFISSIONALIZADO-30
Un. Adm: (174122) E. E. BOM JARDIM
A Partir de: 30/08/2021 Até08/10/2021

Processo N.:

Nome: (100143/36) MARIA ROSALINA FERREIRA PASSOS
Cargo/Função: (3441) PROFESSOR EDUC. BASICA
Un. Adm: (014206) E.E. ALEXANDRE QUIRINO SOUZA
A Partir de: 20/08/2021 Até18/09/2021

Processo N.:

Nome: (71267/16) MATILDE DUARTE
Cargo/Função: (3441) PROFESSOR EDUC. BASICA
Un. Adm: (015970) E.E. MANOEL MARINHEIRO
A Partir de: 24/08/2021 Até22/10/2021

Processo N.:

Nome: (105421/9) MILENE WEIBER ZAVITOSKI
Cargo/Função: (3441) PROFESSOR EDUC. BASICA
Un. Adm: (009440) E.E. LEOVEGILDO DE MELO
A Partir de: 31/08/2021 Até13/09/2021

Processo N.:

Nome: (141468/17) RENATO JOSE FERREIRA
Cargo/Função: (3441) PROFESSOR EDUC. BASICA
Un. Adm: (016470) E.E. DOM BOSCO
A Partir de: 30/08/2021 Até08/09/2021

Processo N.:

Nome: (141468/18) RENATO JOSE FERREIRA
Cargo/Função: (3441) PROFESSOR EDUC. BASICA
Un. Adm: (016470) E.E. DOM BOSCO
A Partir de: 30/08/2021 Até08/09/2021

Processo N.:

Nome: (84039/25) ROSECLE OLIVEIRA DOS SANTOS
Cargo/Função: (3441) PROFESSOR EDUC. BASICA
Un. Adm: (010928) E.E. JOSE SALMEN HANZE
A Partir de: 03/08/2021 Até31/10/2021

Processo N.:

Nome: (46618/43) SONIA MARIA DA SILVA
Cargo/Função: (3441) PROFESSOR EDUC. BASICA
Un. Adm: (014796) E.E. MARIA QUITERIA
A Partir de: 17/08/2021 Até15/09/2021

PUBLICADA, REGISTRADA, CUMpra-SE.
Cuiabá-MT, 29 de Setembro de 2021.
Alan Resende Porto
Secretário de Estado de Educação

BOLETIM DE PESSOAL/SEDUC/01704/2021 DE:
30/09/2021

O Secretário de Estado de Educação no uso de suas atribuições que lhes são conferidas por lei,

Resolve: DEFERIR

Evento: LICENÇA PARA TRATAMENTO DE SAUDE EM PESSOA DA FAMILIA

Processo N.:

Nome: (209339/15) DINAIR FRANCA RODRIGUES DE OLIVEIRA
Cargo/Função: (3441) PROFESSOR EDUC. BASICA
Un. Adm: (009938) E.E. PROFª. PACIANA TORRES DE SANTANA
A Partir de: 06/08/2021 Até12/08/2021

Processo N.:

Nome: (209767/3) EDINEIA MARTINS DOS SANTOS
Cargo/Função: (4731) TEC ADM EDUC PROFISSIONALIZADO-30
Un. Adm: (076180) E.E. PROFª. MARIA DE FATIMA GIMENEZ LOPES
A Partir de: 30/08/2021 Até28/09/2021

Processo N.:

Nome: (85278/1) FRANCILANE MARTINS DE SOUZA PEREIRA
Cargo/Função: (4740) APOIO ADM EDUC PROFISSIONALIZADO-30
Un. Adm: (016144) E.E. JUPIARA
A Partir de: 23/08/2021 Até01/10/2021

Processo N.:

Nome: (87641/9) JEDERSON GARBIN TENORIO
Cargo/Função: (3441) PROFESSOR EDUC. BASICA
Un. Adm: (013374) E.E. MANOEL SOARES CAMPOS
A Partir de: 15/08/2021 Até03/09/2021

Processo N.:

Nome: (87641/8) JEDERSON GARBIN TENORIO
Cargo/Função: (3441) PROFESSOR EDUC. BASICA
Un. Adm: (013374) E.E. MANOEL SOARES CAMPOS
A Partir de: 15/08/2021 Até03/09/2021

Processo N.:

Nome: (99696/2) KATIELE BARBOSA DOS SANTOS MANTOVANI

Cargo/Função: (4740) APOIO ADM EDUC PROFISSIONALIZADO-30
Un. Adm: (015105) E.E. 9 DE JULHO
A Partir de: 10/08/2021 Até21/08/2021

Processo N.:

Nome: (144133/4) MARIZA TEREZINHA ZANELLA DE CONTO
Cargo/Função: (4740) APOIO ADM EDUC PROFISSIONALIZADO-30
Un. Adm: (038512) E.E. ANGELO NADIN
A Partir de: 16/08/2021 Até10/09/2021

Processo N.:

Nome: (94830/19) ROSEMERI MARIOTTI
Cargo/Função: (3441) PROFESSOR EDUC. BASICA
Un. Adm: (015490) E.E. MANOEL BANDEIRA
A Partir de: 16/08/2021 Até23/08/2021

Processo N.:

Nome: (222777/3) SUZARA CONSOLIDORA DE LARA BRAZOLOTO
Cargo/Função: (3441) PROFESSOR EDUC. BASICA
Un. Adm: (015547) E.E. DOM BOSCO
A Partir de: 16/08/2021 Até22/08/2021

Processo N.:

Nome: (211357/26) VERA LUCIA QUINI
Cargo/Função: (3441) PROFESSOR EDUC. BASICA
Un. Adm: (097004) E.E. VINICIUS DE MORAES
A Partir de: 24/08/2021 Até22/10/2021

PUBLICADA, REGISTRADA, CUMpra-SE.
Cuiabá-MT, 29 de Setembro de 2021.
Alan Resende Porto
Secretário de Estado de Educação

BOLETIM DE PESSOAL/SEDUC/01705/2021 DE:
30/09/2021

O Secretário de Estado de Educação no uso de suas atribuições que lhes são conferidas por lei,

Resolve: DEFERIR

Evento: LICENÇA PATERNIDADE

Processo N.: 1000003761353

Nome: (288195/1) THIAGO DE AMORIM CERQUEIRA
Cargo/Função: (3468) TECNICO ADMINISTRATIVO EDUCACIONAL
Un. Adm: (012254) E.E. PROFª. ARLETE MARIA DA SILVA
A Partir de: 01/09/2021 Até05/09/2021

PUBLICADA, REGISTRADA, CUMpra-SE.
Cuiabá-MT, 29 de Setembro de 2021.
Alan Resende Porto
Secretário de Estado de Educação

BOLETIM DE PESSOAL/SEDUC/01706/2021 DE:
30/09/2021

O Secretário de Estado de Educação no uso de suas atribuições que lhes são conferidas por lei,

Resolve: DEFERIR

Evento: LICENÇA A GESTANTE

Processo N.:

Nome: (242169/1) SIDNEIA ROSA DE LIMA LIBARDI
Cargo/Função: (4740) APOIO ADM EDUC PROFISSIONALIZADO-30
Un. Adm: (012831) E.E. MARECHAL RONDON
A Partir de: 29/08/2021 Até24/02/2022

PUBLICADA, REGISTRADA, CUMpra-SE.
Cuiabá-MT, 29 de Setembro de 2021.
Alan Resende Porto
Secretário de Estado de Educação

BOLETIM DE PESSOAL/SEDUC/01707/2021 DE:
30/09/2021

O Secretário de Estado de Educação no uso de suas atribuições que lhes são conferidas por lei,

Resolve: DEFERIR

Evento: LICENÇA PREMIO - GOZO

Processo N.: 127675

Nome: (41326/3) ADRIANA VAREIROS LOPES DE BARROS
Cargo/Função: (1244) MERENDEIRA
Quinquênio de Referência: 04/03/2001 Ate 03/03/2006
A Partir de: 13/02/2008 Até12/05/2008

Processo N.: 1000003546291

Nome: (87429/1) APOLINARIO FRANCISCO DE LIMA
Cargo/Função: (4740) APOIO ADM EDUC PROFISSIONALIZADO-30
Quinquênio de Referência: 21/01/2015 Ate 20/01/2020
A Partir de: 01/10/2021 Até29/12/2021

Processo N.: 1000003532214

Nome: (37305/10) DENILSON JOSE DE PAIVA
Cargo/Função: (3441) PROFESSOR EDUC. BASICA
Quinquênio de Referência: 14/03/2005 Ate 13/03/2010
A Partir de: 15/10/2021 Até13/11/2021

Processo N.: 100000355521

Nome: (73375/4) EDNA RIBEIRO DE ABREU MOTA
Cargo/Função: (3441) PROFESSOR EDUC. BASICA
Quinquênio de Referência: 14/03/2015 Ate 13/03/2020
A Partir de: 01/10/2021 Até29/11/2021

Processo N.: 1000003548575
Nome: (87800/1) ELIAS MEIRA MARTINS
Cargo/Função: (4740) APOIO ADM EDUC PROFISSIONALIZADO-30
Quinquênio de Referência: 07/02/2010 Ate 06/02/2015
A Partir de: 04/10/2021 Até01/01/2022

Processo N.: 1000003761352
Nome: (32831/1) ELISMAR BEZERRA ARRUDA
Cargo/Função: (3441) PROFESSOR EDUC. BASICA
Quinquênio de Referência: 20/02/1994 Ate 19/02/1999
A Partir de: 01/10/2021 Até30/10/2021

Processo N.: 1000003534869
Nome: (132418/4) EVANDRO FRANCA
Cargo/Função: (3441) PROFESSOR EDUC. BASICA
Quinquênio de Referência: 08/08/2007 Ate 07/08/2012
A Partir de: 04/10/2021 Até02/11/2021

Processo N.: 1000003761230
Nome: (232992/3) FERNANDA MALVEIRA
Cargo/Função: (3441) PROFESSOR EDUC. BASICA
Quinquênio de Referência: 03/08/2012 Ate 02/08/2017
A Partir de: 04/10/2021 Até02/12/2021

Processo N.: 12191140
Nome: (44780/1) GELSON CANDEIAS MARIA
Cargo/Função: (2321) PROFESSOR
Quinquênio de Referência: 01/03/1993 Ate 28/02/1998
A Partir de: 15/03/2004 Até12/06/2004

Processo N.: 1000003490574
Nome: (62504/6) JOSE GERALDO DA SILVA
Cargo/Função: (3441) PROFESSOR EDUC. BASICA
Quinquênio de Referência: 01/02/2010 Ate 31/01/2015
A Partir de: 20/10/2021 Até18/11/2021

Processo N.: 1000003498270
Nome: (200417/1) LETICIA ANGELA DE CARVALHO
Cargo/Função: (4731) TEC ADM EDUC PROFISSIONALIZADO-30
Quinquênio de Referência: 26/12/2007 Ate 25/12/2012
A Partir de: 13/10/2021 Até11/11/2021

Processo N.: 1000003501163
Nome: (7577/1) LOENIR MARIA DA SILVA CALDAS
Cargo/Função: (4731) TEC ADM EDUC PROFISSIONALIZADO-30
Quinquênio de Referência: 01/09/1995 Ate 31/08/2000
A Partir de: 23/10/2021 Até20/01/2022

Processo N.: 1000003576660
Nome: (87353/1) MACIEL DO NASCIMENTO
Cargo/Função: (4740) APOIO ADM EDUC PROFISSIONALIZADO-30
Quinquênio de Referência: 21/01/2015 Ate 20/01/2020
A Partir de: 30/10/2021 Até27/01/2022

Processo N.: 1000003551485
Nome: (64990/4) MARCILEI DE FATIMA SOARES
Cargo/Função: (4740) APOIO ADM EDUC PROFISSIONALIZADO-30
Quinquênio de Referência: 21/01/2015 Ate 20/01/2020
A Partir de: 01/10/2021 Até29/11/2021

Processo N.: 1000003572008
Nome: (88901/1) MARCIRLEY ARAUJO SILVA
Cargo/Função: (4740) APOIO ADM EDUC PROFISSIONALIZADO-30
Quinquênio de Referência: 21/01/2015 Ate 20/01/2020
A Partir de: 03/10/2021 Até31/12/2021

Processo N.: 1000003559451
Nome: (38347/1) VALDENIL NASCIMENTO DE OLIVEIRA
Cargo/Função: (3441) PROFESSOR EDUC. BASICA
Quinquênio de Referência: 01/03/2008 Ate 28/02/2013
A Partir de: 27/10/2021 Até25/12/2021

Processo N.: 1000003555060
Nome: (251409/1) WESLEY BATISTA OLIVEIRA DO NASCIMENTO
Cargo/Função: (4740) APOIO ADM EDUC PROFISSIONALIZADO-30
Quinquênio de Referência: 28/11/2013 Ate 27/11/2018
A Partir de: 01/10/2021 Até29/11/2021

PUBLICADA, REGISTRADA, CUMPR-SE.
Cuiabá-MT, 29 de Setembro de 2021.
Alan Resende Porto
Secretário de Estado de Educação

BOLETIM DE PESSOAL/SEDUC/01708/2021 DE:
30/09/2021

O Secretário de Estado de Educação no uso de suas atribuições que lhes são conferidas por lei,

Resolve: RETIFICAR
Evento: LICENCA PREMIO - GOZO

Processo N.: 1000003548163
Nome: (139778/1) ANNI MARISI RIBEIRO ORTIZ
Cargo/Função: (3441) PROFESSOR EDUC. BASICA
Quinquênio de Referência: 13/08/2012 Ate 12/08/2017
A Partir de: 10/11/2021 Até09/12/2021

PUBLICADA, REGISTRADA, CUMPR-SE.
Cuiabá-MT, 29 de Setembro de 2021.

Alan Resende Porto
Secretário de Estado de Educação

BOLETIM DE PESSOAL/SEDUC/01709/2021 DE:
30/09/2021

O Secretário de Estado de Educação no uso de suas atribuições que lhes são conferidas por lei,

Resolve: AUTORIZAR
Evento: READAPTAÇÃO DE FUNÇÃO

Processo N.:
Nome: (144865/10) CRISTINA DA SILVA ROSA
Un. Adm: (015687) E.E. OSCAR SOARES
A Partir de: 03/08/2021 Até30/11/2021

Processo N.:
Nome: (85020/1) JOAO BATISTA DE OLIVEIRA
Un. Adm: (011797) E.E. PROFª. ANA MARIA DAS GRAÇAS S. NORONHA
A Partir de: 23/08/2021 Até18/02/2022

Processo N.:
Nome: (217052/2) MARIA VILMA DE OLIVEIRA
Un. Adm: (015601) E.E. CECILIA MEIRELES
A Partir de: 16/08/2021 Até13/12/2021

Processo N.:
Nome: (46488/11) ROSIMEYRE GOMES DA SILVA MERIB
Un. Adm: (011355) E.E. Mal. EURICO GASPARD DUTRA
A Partir de: 31/08/2021 Até26/02/2022

Processo N.:
Nome: (46488/12) ROSIMEYRE GOMES DA SILVA MERIB
Un. Adm: (011355) E.E. Mal. EURICO GASPARD DUTRA
A Partir de: 31/08/2021 Até26/02/2022

Processo N.:
Nome: (100510/21) ZITA MARQUES DE OLIVEIRA URCI
Un. Adm: (011975) E.E. PROF. ELMAZ GATTAZ MONTEIRO
A Partir de: 26/08/2021 Até21/02/2022

PUBLICADA, REGISTRADA, CUMPR-SE.
Cuiabá-MT, 29 de Setembro de 2021.
Alan Resende Porto
Secretário de Estado de Educação

SEDEC

SECRETARIA DE ESTADO DE DESENVOLVIMENTO ECONÔMICO

BOLETIM DE PESSOAL/SEDEC/00080/2021 DE:
30/09/2021

O Secretário de Estado de Desenvolvimento Economico no uso de suas atribuições que lhes são conferidas por lei,

Resolve: DEFERIR
Evento: GOZO LICENCA-PREMIO, JORNADA 50%

Processo N.: 453538/2021
Nome: (251622/1) ADONIRAM JUDSON ALMEIDA DE MAGALHAES
Cargo/Função: (6052) TECNICO DESENV ECO SOC L 10177/14
Quinquênio de Referência: 09/12/2013 Ate 08/12/2018
A Partir de: 29/09/2021 Ate 27/11/21

PUBLICADA, REGISTRADA, CUMPR-SE.
Cuiabá-MT, 29 de Setembro de 2021.
Cesar Alberto Miranda Lima dos Santos Costa
Secretário de Estado de Desenvolvimento Economico

SECFI

SECRETARIA DE ESTADO DE CULTURA, ESPORTE E LAZER

BOLETIM DE PESSOAL/SECEL/00074/2021 DE:
30/09/2021

O Sec. de Estado de Cultura, Esporte e Lazer no uso de suas atribuições que lhes são conferidas por lei,

Resolve: DEFERIR
Evento: GOZO LICENCA-PREMIO, JORNADA 50%

Processo N.: 438045/2021
Nome: (207862/7) IVAN MOREIRA DE ALMEIDA
Cargo/Função: (6027) ANALISTA DESENV ECON SOCIAL L 10050
Quinquênio de Referência: 20/10/2008 Ate 19/10/2013
A Partir de: 27/09/2021 Ate 25/11/21

PUBLICADA, REGISTRADA, CUMPR-SE.
Cuiabá-MT, 29 de Setembro de 2021.
Alberto Machado
Sec. de Estado de Cultura, Esporte e Lazer

SES

SECRETARIA DE ESTADO DE SAÚDE

PORTARIA/SES/00495/2021
30/09/2021

DE:

O Secretário de Estado de Saúde no uso de suas atribuições que lhes são conferidas por lei,

Resolve: CONCEDER

Evento: Regime de Plantão SUS LC n°441/2011

Processo N.: 367234/2021

Nome: (95174/1) ADELINA FRANCISCA GUIMARAES PENA
Cargo/Função: (4989) PROFIS APOIO SERV SAUDE SUS
Referência: D-007 Carga Horária: 40H
Un. Adm: (195685) HOSP. REG. DE RONDONOPOLIS IRMÂELZA GIOVANELLA
A Partir de: 01/07/2021 Até31/07/2021
Qtde Plantões: 14

Processo N.: 366760/2021

Nome: (293905/2) ADEMIR GONCALVES DOS SANTOS
Cargo/Função: (12036) NIVEL SUPERIOR ASSISTENCIAL
Referência: 000 Carga Horária: 40H
Un. Adm: (195685) HOSP. REG. DE RONDONOPOLIS IRMÂELZA GIOVANELLA
A Partir de: 01/07/2021 Até31/07/2021
Qtde Plantões: 12

Processo N.: 303253/2021

Nome: (117022/1) ADRIANA COELHO DA SILVA GRACIOTTI
Cargo/Função: (4912) PROFIS TEC NIV SUPERIOR SERV SAUDE SUS
Referência: D-006 Carga Horária: 40H
Un. Adm: (195707) HOSP REG DOUTOR ANTONIO CARLOS SOUTO FONTES
A Partir de: 01/05/2021 Até31/05/2021
Qtde Plantões: 12

Processo N.: 365338/2021

Nome: (95273/1) AILTON MIRANDA DE OLIVEIRA
Cargo/Função: (4946) PROFIS TEC NIV MEDIO SERV SAUDE SUS
Referência: D-007 Carga Horária: 40H
Un. Adm: (195685) HOSP. REG. DE RONDONOPOLIS IRMÂELZA GIOVANELLA
A Partir de: 01/07/2021 Até31/07/2021
Qtde Plantões: 13

Processo N.: 365338/2021

Nome: (95299/1) ALESSANDRO SILVA MACEDO
Cargo/Função: (4946) PROFIS TEC NIV MEDIO SERV SAUDE SUS
Referência: D-007 Carga Horária: 40H
Un. Adm: (195685) HOSP. REG. DE RONDONOPOLIS IRMÂELZA GIOVANELLA
A Partir de: 01/07/2021 Até31/07/2021
Qtde Plantões: 13

Processo N.: 303253/2021

Nome: (55476/2) ALINE DE ALMEIDA SILVA
Cargo/Função: (4912) PROFIS TEC NIV SUPERIOR SERV SAUDE SUS
Referência: D-007 Carga Horária: 40H
Un. Adm: (195707) HOSP REG DOUTOR ANTONIO CARLOS SOUTO FONTES
A Partir de: 01/05/2021 Até31/05/2021
Qtde Plantões: 13

Processo N.: 365370/2021

Nome: (120057/1) ALOISIO RODRIGUES DA SILVA
Cargo/Função: (4989) PROFIS APOIO SERV SAUDE SUS
Referência: D-006 Carga Horária: 40H
Un. Adm: (195685) HOSP. REG. DE RONDONOPOLIS IRMÂELZA GIOVANELLA
A Partir de: 01/07/2021 Até31/07/2021
Qtde Plantões: 13

Processo N.: 365300/2021

Nome: (49108/3) ANA CLAUDIA DE MORAES
Cargo/Função: (4912) PROFIS TEC NIV SUPERIOR SERV SAUDE SUS
Referência: D-009 Carga Horária: 40H
Un. Adm: (195685) HOSP. REG. DE RONDONOPOLIS IRMÂELZA GIOVANELLA
A Partir de: 01/07/2021 Até31/07/2021
Qtde Plantões: 11

Processo N.: 367160/2021

Nome: (95270/1) ANA CLAUDIA RUEDA DA SILVA
Cargo/Função: (4946) PROFIS TEC NIV MEDIO SERV SAUDE SUS
Referência: D-007 Carga Horária: 40H
Un. Adm: (195685) HOSP. REG. DE RONDONOPOLIS IRMÂELZA GIOVANELLA
A Partir de: 01/07/2021 Até31/07/2021
Qtde Plantões: 14

Processo N.: 365865/2021

Nome: (302739/1) ANA LUCIA PEREIRA FELIZARDA
Cargo/Função: (12036) NIVEL SUPERIOR ASSISTENCIAL
Referência: 000 Carga Horária: 40H
Un. Adm: (195685) HOSP. REG. DE RONDONOPOLIS IRMÂELZA GIOVANELLA
A Partir de: 01/07/2021 Até31/07/2021
Qtde Plantões: 13

Processo N.: 366760/2021

Nome: (302815/1) ANA MARIA MENDES SIMAO
Cargo/Função: (12036) NIVEL SUPERIOR ASSISTENCIAL
Referência: 000 Carga Horária: 40H
Un. Adm: (195685) HOSP. REG. DE RONDONOPOLIS IRMÂELZA GIOVANELLA
A Partir de: 01/07/2021 Até31/07/2021
Qtde Plantões: 13

Processo N.: 366760/2021

Nome: (291656/3) ANALICE DA SILVA GIOVANNINE
Cargo/Função: (12036) NIVEL SUPERIOR ASSISTENCIAL

Referência: 000 Carga Horária: 40H
Un. Adm: (195685) HOSP. REG. DE RONDONOPOLIS IRMÂELZA GIOVANELLA
A Partir de: 01/07/2021 Até31/07/2021
Qtde Plantões: 13

Processo N.: 365834/2021

Nome: (295724/1) ANALINE RODRIGUES DE SOUZA
Cargo/Função: (12040) NIVEL AUXILIAR ASSISTENCIAL
Referência: 000 Carga Horária: 40H
Un. Adm: (195685) HOSP. REG. DE RONDONOPOLIS IRMÂELZA GIOVANELLA
A Partir de: 01/07/2021 Até31/07/2021
Qtde Plantões: 13

Processo N.: 365489/2021

Nome: (293903/2) ANDREIA MOREIRA DOS SANTOS TEODORO
Cargo/Função: (12036) NIVEL SUPERIOR ASSISTENCIAL
Referência: 000 Carga Horária: 40H
Un. Adm: (195685) HOSP. REG. DE RONDONOPOLIS IRMÂELZA GIOVANELLA
A Partir de: 01/07/2021 Até31/07/2021
Qtde Plantões: 13

Processo N.: 372370/2021

Nome: (299065/2) ANGELA BENITES
Cargo/Função: (12036) NIVEL SUPERIOR ASSISTENCIAL
Referência: 000 Carga Horária: 30H
Un. Adm: (195685) HOSP. REG. DE RONDONOPOLIS IRMÂELZA GIOVANELLA
A Partir de: 01/07/2021 Até31/07/2021
Qtde Plantões: 10

Processo N.: 372370/2021

Nome: (299391/2) ANGELICA DA CUNHA
Cargo/Função: (12036) NIVEL SUPERIOR ASSISTENCIAL
Referência: 000 Carga Horária: 30H
Un. Adm: (195685) HOSP. REG. DE RONDONOPOLIS IRMÂELZA GIOVANELLA
A Partir de: 01/07/2021 Até30/07/2021
Qtde Plantões: 10

Processo N.: 303253/2021

Nome: (94059/1) ANTONIA MARIA ROSA
Cargo/Função: (4912) PROFIS TEC NIV SUPERIOR SERV SAUDE SUS
Referência: D-007 Carga Horária: 40H
Un. Adm: (198510) COORD. DE CLINICA MEDICA E PEDIATRICA
A Partir de: 01/05/2021 Até31/05/2021
Qtde Plantões: 12

Processo N.: 318714/2021

Nome: (80887/1) ANTONIO CARLOS MACHADO DE OLIVEIRA
Cargo/Função: (4912) PROFIS TEC NIV SUPERIOR SERV SAUDE SUS
Referência: D-009 Carga Horária: 40H
Un. Adm: (195685) HOSP. REG. DE RONDONOPOLIS IRMÂELZA GIOVANELLA
A Partir de: 01/06/2021 Até30/06/2021
Qtde Plantões: 5

Processo N.: 365809/2021

Nome: (95322/1) ANTONIO TEIXEIRA DA SILVA NETO
Cargo/Função: (4946) PROFIS TEC NIV MEDIO SERV SAUDE SUS
Referência: B-007 Carga Horária: 30H
Un. Adm: (195685) HOSP. REG. DE RONDONOPOLIS IRMÂELZA GIOVANELLA
A Partir de: 01/07/2021 Até31/07/2021
Qtde Plantões: 7

Processo N.: 353112/2021

Nome: (282177/2) APARECIDA DE FATIMA DELUQUI
Cargo/Função: (12046) NIVEL FUNDAMENTAL ADMINISTRATIVO
Referência: 000 Carga Horária: 40H
Un. Adm: (195707) HOSP REG DOUTOR ANTONIO CARLOS SOUTO FONTES
A Partir de: 01/06/2021 Até30/06/2021
Qtde Plantões: 13

Processo N.: 367160/2021

Nome: (54212/2) ARCINA HONORINDA DE OLIVEIRA
Cargo/Função: (4946) PROFIS TEC NIV MEDIO SERV SAUDE SUS
Referência: D-006 Carga Horária: 40H
Un. Adm: (195685) HOSP. REG. DE RONDONOPOLIS IRMÂELZA GIOVANELLA
A Partir de: 01/07/2021 Até31/07/2021
Qtde Plantões: 14

Processo N.: 365846/2021

Nome: (305467/1) CAMILA LIMA DIOGO
Cargo/Função: (12036) NIVEL SUPERIOR ASSISTENCIAL
Referência: 000 Carga Horária: 40H
Un. Adm: (195685) HOSP. REG. DE RONDONOPOLIS IRMÂELZA GIOVANELLA
A Partir de: 01/07/2021 Até31/07/2021
Qtde Plantões: 12

Processo N.: 372370/2021

Nome: (109332/4) CARINA RAQUEL LEMBO DA COSTA
Cargo/Função: (12036) NIVEL SUPERIOR ASSISTENCIAL
Referência: 000 Carga Horária: 30H
Un. Adm: (195685) HOSP. REG. DE RONDONOPOLIS IRMÂELZA GIOVANELLA
A Partir de: 01/07/2021 Até31/07/2021
Qtde Plantões: 9

Processo N.: 303253/2021

Nome: (101707/1) CASSANDRA ELIZA COSTA DO NASCIMENTO
Cargo/Função: (4912) PROFIS TEC NIV SUPERIOR SERV SAUDE SUS
Referência: D-007 Carga Horária: 40H
Un. Adm: (195707) HOSP REG DOUTOR ANTONIO CARLOS SOUTO FONTES
A Partir de: 01/05/2021 Até31/05/2021
Qtde Plantões: 13

Processo N.: 353122/2021

Nome: (282157/2) CASSIA MATOS SOBRINHO BRANDALIZE
Cargo/Função: (12044) NIVEL MEDIO ADMINISTRATIVO
Referência: 000 Carga Horária: 40H
Un. Adm: (195707) HOSP REG DOUTOR ANTONIO CARLOS SOUTO FONTES

A Partir de: 01/06/2021 Até 30/06/2021
Qtde Plantões: 14

Processo N.: 371782/2021
Nome: (293831/2) CECILIA GUIMARAES DA SILVA
Cargo/Função: (12038) NIVEL TECNICO ASSISTENCIAL
Referência: 000 Carga Horária: 40H
Un. Adm: (195685) HOSP. REG. DE RONDONOPOLIS IRMÃELZA GIOVANELLA
A Partir de: 01/05/2021 Até 31/05/2021
Qtde Plantões: 11

Processo N.: 365489/2021
Nome: (305115/1) CELCIANE OLIVEIRA BRAGA
Cargo/Função: (12036) NIVEL SUPERIOR ASSISTENCIAL
Referência: 000 Carga Horária: 40H
Un. Adm: (195685) HOSP. REG. DE RONDONOPOLIS IRMÃELZA GIOVANELLA
A Partir de: 01/07/2021 Até 31/07/2021
Qtde Plantões: 13

Processo N.: 367160/2021
Nome: (118508/1) CELIA ROCHA DE SOUZA
Cargo/Função: (4946) PROFIS TEC NIV MEDIO SERV SAUDE SUS
Referência: D-005 Carga Horária: 40H
Un. Adm: (195685) HOSP. REG. DE RONDONOPOLIS IRMÃELZA GIOVANELLA
A Partir de: 01/07/2021 Até 31/07/2021
Qtde Plantões: 7

Processo N.: 365948/2021
Nome: (121612/7) CLAITON FRANCISCO HERMES
Cargo/Função: (12038) NIVEL TECNICO ASSISTENCIAL
Referência: 000 Carga Horária: 24H
Un. Adm: (195685) HOSP. REG. DE RONDONOPOLIS IRMÃELZA GIOVANELLA
A Partir de: 01/07/2021 Até 31/07/2021
Qtde Plantões: 8

Processo N.: 365948/2021
Nome: (121618/6) CLARICE TONIAL
Cargo/Função: (12038) NIVEL TECNICO ASSISTENCIAL
Referência: 000 Carga Horária: 24H
Un. Adm: (195685) HOSP. REG. DE RONDONOPOLIS IRMÃELZA GIOVANELLA
A Partir de: 01/07/2021 Até 31/07/2021
Qtde Plantões: 8

Processo N.: 353122/2021
Nome: (282216/2) CLAUDINEIA DOS SANTOS VIANA
Cargo/Função: (12044) NIVEL MEDIO ADMINISTRATIVO
Referência: 000 Carga Horária: 40H
Un. Adm: (195707) HOSP REG DOUTOR ANTONIO CARLOS SOUTO FONTES
A Partir de: 01/06/2021 Até 30/06/2021
Qtde Plantões: 14

Processo N.: 365489/2021
Nome: (305469/1) CLEBER JOSE FERREIRA DOS SANTOS
Cargo/Função: (12036) NIVEL SUPERIOR ASSISTENCIAL
Referência: 000 Carga Horária: 40H
Un. Adm: (195685) HOSP. REG. DE RONDONOPOLIS IRMÃELZA GIOVANELLA
A Partir de: 01/07/2021 Até 31/07/2021
Qtde Plantões: 14

Processo N.: 365338/2021
Nome: (98509/1) DALVA LEILA DA ROCHA
Cargo/Função: (4946) PROFIS TEC NIV MEDIO SERV SAUDE SUS
Referência: D-006 Carga Horária: 40H
Un. Adm: (195685) HOSP. REG. DE RONDONOPOLIS IRMÃELZA GIOVANELLA
A Partir de: 01/07/2021 Até 31/07/2021
Qtde Plantões: 13

Processo N.: 353109/2021
Nome: (297099/1) DANIEL VICTOR MORAES DE ARRUDA
Cargo/Função: (12038) NIVEL TECNICO ASSISTENCIAL
Referência: 000 Carga Horária: 40H
Un. Adm: (195707) HOSP REG DOUTOR ANTONIO CARLOS SOUTO FONTES
A Partir de: 01/06/2021 Até 30/06/2021
Qtde Plantões: 14

Processo N.: 365834/2021
Nome: (294622/2) DANIELA FRANCISCA ALVES
Cargo/Função: (12040) NIVEL AUXILIAR ASSISTENCIAL
Referência: 000 Carga Horária: 40H
Un. Adm: (195685) HOSP. REG. DE RONDONOPOLIS IRMÃELZA GIOVANELLA
A Partir de: 01/07/2021 Até 31/07/2021
Qtde Plantões: 14

Processo N.: 365857/2021
Nome: (292610/3) DEBORA CANDIDO
Cargo/Função: (12036) NIVEL SUPERIOR ASSISTENCIAL
Referência: 000 Carga Horária: 40H
Un. Adm: (195685) HOSP. REG. DE RONDONOPOLIS IRMÃELZA GIOVANELLA
A Partir de: 01/07/2021 Até 31/07/2021
Qtde Plantões: 14

Processo N.: 367290/2021
Nome: (118329/1) DEJALY MARIA LEOPOLDINO DA COSTA
Cargo/Função: (4989) PROFIS APOIO SERV SAUDE SUS
Referência: D-006 Carga Horária: 40H
Un. Adm: (195685) HOSP. REG. DE RONDONOPOLIS IRMÃELZA GIOVANELLA
A Partir de: 28/07/2021 Até 31/07/2021
Qtde Plantões: 2

Processo N.: 365489/2021
Nome: (279189/4) DENISE AKEMI NOGUTI
Cargo/Função: (12036) NIVEL SUPERIOR ASSISTENCIAL
Referência: 000 Carga Horária: 40H
Un. Adm: (195685) HOSP. REG. DE RONDONOPOLIS IRMÃELZA GIOVANELLA
A Partir de: 01/07/2021 Até 31/07/2021
Qtde Plantões: 14

Processo N.: 366760/2021
Nome: (292954/3) DENISE DEBORA DE LARA
Cargo/Função: (12036) NIVEL SUPERIOR ASSISTENCIAL
Referência: 000 Carga Horária: 40H
Un. Adm: (195685) HOSP. REG. DE RONDONOPOLIS IRMÃELZA GIOVANELLA
A Partir de: 01/07/2021 Até 31/07/2021
Qtde Plantões: 14

Processo N.: 367160/2021
Nome: (114207/2) DERCY NOGUEIRA RODRIGUES DE ASSIS
Cargo/Função: (4946) PROFIS TEC NIV MEDIO SERV SAUDE SUS
Referência: D-006 Carga Horária: 40H
Un. Adm: (195685) HOSP. REG. DE RONDONOPOLIS IRMÃELZA GIOVANELLA
A Partir de: 01/07/2021 Até 31/07/2021
Qtde Plantões: 14

Processo N.: 353112/2021
Nome: (282117/2) DERMIVAL BATISTA DA SILVA
Cargo/Função: (12046) NIVEL FUNDAMENTAL ADMINISTRATIVO
Referência: 000 Carga Horária: 40H
Un. Adm: (195707) HOSP REG DOUTOR ANTONIO CARLOS SOUTO FONTES
A Partir de: 01/06/2021 Até 30/06/2021
Qtde Plantões: 14

Processo N.: 365791/2021
Nome: (95531/1) EDENAR DOURADO DE BARROS
Cargo/Função: (4946) PROFIS TEC NIV MEDIO SERV SAUDE SUS
Referência: D-007 Carga Horária: 40H
Un. Adm: (195685) HOSP. REG. DE RONDONOPOLIS IRMÃELZA GIOVANELLA
A Partir de: 01/07/2021 Até 31/07/2021
Qtde Plantões: 14

Processo N.: 365809/2021
Nome: (95449/1) EDSON CARPENA BERTINETTI
Cargo/Função: (4946) PROFIS TEC NIV MEDIO SERV SAUDE SUS
Referência: D-007 Carga Horária: 30H
Un. Adm: (195685) HOSP. REG. DE RONDONOPOLIS IRMÃELZA GIOVANELLA
A Partir de: 01/07/2021 Até 31/07/2021
Qtde Plantões: 8

Processo N.: 365338/2021
Nome: (115815/1) ELENIR ALVES DE SOUZA
Cargo/Função: (4946) PROFIS TEC NIV MEDIO SERV SAUDE SUS
Referência: D-005 Carga Horária: 40H
Un. Adm: (195685) HOSP. REG. DE RONDONOPOLIS IRMÃELZA GIOVANELLA
A Partir de: 01/07/2021 Até 31/07/2021
Qtde Plantões: 10

Processo N.: 365338/2021
Nome: (94405/1) ELI DINIZ
Cargo/Função: (4946) PROFIS TEC NIV MEDIO SERV SAUDE SUS
Referência: D-007 Carga Horária: 40H
Un. Adm: (118710) UNID.ESPEC. DE CONTR. MOVIMENTACAO DE PESSOAL
A Partir de: 03/07/2021 Até 31/07/2021
Qtde Plantões: 13

Processo N.: 367290/2021
Nome: (120304/1) ELIENE SEVERINA DA SILVA
Cargo/Função: (4989) PROFIS APOIO SERV SAUDE SUS
Referência: D-006 Carga Horária: 40H
Un. Adm: (195685) HOSP. REG. DE RONDONOPOLIS IRMÃELZA GIOVANELLA
A Partir de: 01/07/2021 Até 31/07/2021
Qtde Plantões: 13

Processo N.: 366760/2021
Nome: (214894/5) ELISANDRA RODRIGUES SOUZA
Cargo/Função: (12036) NIVEL SUPERIOR ASSISTENCIAL
Referência: 000 Carga Horária: 40H
Un. Adm: (195685) HOSP. REG. DE RONDONOPOLIS IRMÃELZA GIOVANELLA
A Partir de: 01/07/2021 Até 31/07/2021
Qtde Plantões: 13

Processo N.: 365338/2021
Nome: (95528/1) ELIZETE ALVES DE MELO
Cargo/Função: (4946) PROFIS TEC NIV MEDIO SERV SAUDE SUS
Referência: D-007 Carga Horária: 40H
Un. Adm: (195685) HOSP. REG. DE RONDONOPOLIS IRMÃELZA GIOVANELLA
A Partir de: 01/07/2021 Até 31/07/2021
Qtde Plantões: 13

Processo N.: 365338/2021
Nome: (98777/1) ELIZETE RODRIGUES DE OLIVEIRA CAVALCANTE
Cargo/Função: (4946) PROFIS TEC NIV MEDIO SERV SAUDE SUS
Referência: D-007 Carga Horária: 40H
Un. Adm: (195685) HOSP. REG. DE RONDONOPOLIS IRMÃELZA GIOVANELLA
A Partir de: 01/07/2021 Até 31/07/2021
Qtde Plantões: 13

Processo N.: 353122/2021
Nome: (281253/2) ELLEN PATRICIA ORTIZ DA SILVA
Cargo/Função: (12044) NIVEL MEDIO ADMINISTRATIVO
Referência: 000 Carga Horária: 40H
Un. Adm: (195707) HOSP REG DOUTOR ANTONIO CARLOS SOUTO FONTES
A Partir de: 01/06/2021 Até 30/06/2021
Qtde Plantões: 11

Processo N.: 364990/2021
Nome: (76019/21) ELZIENE MARIA MENDES DE CASTRO
Cargo/Função: (4946) PROFIS TEC NIV MEDIO SERV SAUDE SUS
Referência: D-006 Carga Horária: 40H
Un. Adm: (195685) HOSP. REG. DE RONDONOPOLIS IRMÃELZA GIOVANELLA
A Partir de: 01/07/2021 Até 31/07/2021
Qtde Plantões: 14

Processo N.: 372370/2021

Nome: (114147/4) EMILENE LINS
 Cargo/Função: (12036) NIVEL SUPERIOR ASSISTENCIAL
 Referência: 000 Carga Horária: 30H
 Un. Adm: (195685) HOSP. REG. DE RONDONOPOLIS IRMÃELZA GIOVANELLA
 A Partir de: 01/07/2021 Até31/07/2021
 Qtde Plantões: 10

Processo N.: 365489/2021

Nome: (227858/3) ERICA ALESSANDRA DE FREITAS SANTOS
 Cargo/Função: (12036) NIVEL SUPERIOR ASSISTENCIAL
 Referência: 000 Carga Horária: 40H
 Un. Adm: (195685) HOSP. REG. DE RONDONOPOLIS IRMÃELZA GIOVANELLA
 A Partir de: 01/07/2021 Até31/07/2021
 Qtde Plantões: 11

Processo N.: 369803/2021

Nome: (295043/2) EURIDES NERES DE SOUZA
 Cargo/Função: (12038) NIVEL TECNICO ASSISTENCIAL
 Referência: 000 Carga Horária: 40H
 Un. Adm: (118710) UNID.ESPEC. DE CONTR. MOVIMENTACAO DE PESSOAL
 A Partir de: 25/06/2021 Até30/06/2021
 Qtde Plantões: 4

Processo N.: 365791/2021

Nome: (115408/1) EUZA FERREIRA COSTA
 Cargo/Função: (4946) PROFIS TEC NIV MEDIO SERV SAUDE SUS
 Referência: C-006 Carga Horária: 40H
 Un. Adm: (195685) HOSP. REG. DE RONDONOPOLIS IRMÃELZA GIOVANELLA
 A Partir de: 01/07/2021 Até31/07/2021
 Qtde Plantões: 13

Processo N.: 365370/2021

Nome: (95183/1) FELICIO ALVES GARCIA TOSTA
 Cargo/Função: (4989) PROFIS APOIO SERV SAUDE SUS
 Referência: D-007 Carga Horária: 40H
 Un. Adm: (195685) HOSP. REG. DE RONDONOPOLIS IRMÃELZA GIOVANELLA
 A Partir de: 01/07/2021 Até31/07/2021
 Qtde Plantões: 13

Processo N.: 365489/2021

Nome: (273802/2) FERNANDA MARIA DE PAULA SANTOS
 Cargo/Função: (12036) NIVEL SUPERIOR ASSISTENCIAL
 Referência: 000 Carga Horária: 40H
 Un. Adm: (195685) HOSP. REG. DE RONDONOPOLIS IRMÃELZA GIOVANELLA
 A Partir de: 01/07/2021 Até31/07/2021
 Qtde Plantões: 13

Processo N.: 353112/2021

Nome: (282108/2) FRANCIANE COELHO TAVARES DE SOUSA
 Cargo/Função: (12046) NIVEL FUNDAMENTAL ADMINISTRATIVO
 Referência: 000 Carga Horária: 40H
 Un. Adm: (195707) HOSP REG DOUTOR ANTONIO CARLOS SOUTO FONTES
 A Partir de: 01/06/2021 Até30/06/2021
 Qtde Plantões: 12

Processo N.: 318714/2021

Nome: (117045/1) GEANNY ELOISA LOPES LEITE RONDINA
 Cargo/Função: (4912) PROFIS TEC NIV SUPERIOR SERV SAUDE SUS
 Referência: D-006 Carga Horária: 40H
 Un. Adm: (195685) HOSP. REG. DE RONDONOPOLIS IRMÃELZA GIOVANELLA
 A Partir de: 01/06/2021 Até30/06/2021
 Qtde Plantões: 14

Processo N.: 365489/2021

Nome: (292238/3) GILBER PONTES DA ROSA FILHO
 Cargo/Função: (12036) NIVEL SUPERIOR ASSISTENCIAL
 Referência: 000 Carga Horária: 40H
 Un. Adm: (195685) HOSP. REG. DE RONDONOPOLIS IRMÃELZA GIOVANELLA
 A Partir de: 01/07/2021 Até30/07/2021
 Qtde Plantões: 12

Processo N.: 353077/2021

Nome: (214940/3) GILCELAINE DE SOUZA MOLINA
 Cargo/Função: (12038) NIVEL TECNICO ASSISTENCIAL
 Referência: 000 Carga Horária: 24H
 Un. Adm: (195685) HOSP. REG. DE RONDONOPOLIS IRMÃELZA GIOVANELLA
 A Partir de: 06/08/2020 Até31/08/2020
 Qtde Plantões: 2

Processo N.: 353112/2021

Nome: (282184/2) GILDETE CAMPOS DE SENNA
 Cargo/Função: (12046) NIVEL FUNDAMENTAL ADMINISTRATIVO
 Referência: 000 Carga Horária: 40H
 Un. Adm: (195707) HOSP REG DOUTOR ANTONIO CARLOS SOUTO FONTES
 A Partir de: 01/06/2021 Até30/06/2021
 Qtde Plantões: 14

Processo N.: 365489/2021

Nome: (293992/2) GILVANI ALVES MEIRA
 Cargo/Função: (12036) NIVEL SUPERIOR ASSISTENCIAL
 Referência: 000 Carga Horária: 40H
 Un. Adm: (195685) HOSP. REG. DE RONDONOPOLIS IRMÃELZA GIOVANELLA
 A Partir de: 01/07/2021 Até31/07/2021
 Qtde Plantões: 13

Processo N.: 366760/2021

Nome: (292164/3) HEBERTO BATISTA FURTADO FERREIRA
 Cargo/Função: (12036) NIVEL SUPERIOR ASSISTENCIAL
 Referência: 000 Carga Horária: 40H
 Un. Adm: (195685) HOSP. REG. DE RONDONOPOLIS IRMÃELZA GIOVANELLA
 A Partir de: 01/07/2021 Até31/07/2021
 Qtde Plantões: 13

Processo N.: 367290/2021

Nome: (118382/1) HELENA VILLALBA DUARTE DA SILVA

Cargo/Função: (4989) PROFIS APOIO SERV SAUDE SUS

Referência: D-006 Carga Horária: 40H
 Un. Adm: (195685) HOSP. REG. DE RONDONOPOLIS IRMÃELZA GIOVANELLA
 A Partir de: 01/07/2021 Até31/07/2021
 Qtde Plantões: 13

Processo N.: 365834/2021

Nome: (293186/3) HELIVANNIA SOUZA SILVA
 Cargo/Função: (12040) NIVEL AUXILIAR ASSISTENCIAL
 Referência: 000 Carga Horária: 40H
 Un. Adm: (195685) HOSP. REG. DE RONDONOPOLIS IRMÃELZA GIOVANELLA
 A Partir de: 01/07/2021 Até31/07/2021
 Qtde Plantões: 13

Processo N.: 303253/2021

Nome: (43705/2) HERALDO SILVA
 Cargo/Função: (4912) PROFIS TEC NIV SUPERIOR SERV SAUDE SUS
 Referência: D-009 Carga Horária: 40H
 Un. Adm: (195707) HOSP REG DOUTOR ANTONIO CARLOS SOUTO FONTES
 A Partir de: 01/05/2021 Até31/05/2021
 Qtde Plantões: 14

Processo N.: 372370/2021

Nome: (214956/5) HERICA ARIZORE ALVES DUARTE
 Cargo/Função: (12036) NIVEL SUPERIOR ASSISTENCIAL
 Referência: 000 Carga Horária: 30H
 Un. Adm: (195685) HOSP. REG. DE RONDONOPOLIS IRMÃELZA GIOVANELLA
 A Partir de: 01/07/2021 Até31/07/2021
 Qtde Plantões: 10

Processo N.: 366760/2021

Nome: (291510/4) HUSSAM SALAH EL DIN FARAH
 Cargo/Função: (12036) NIVEL SUPERIOR ASSISTENCIAL
 Referência: 000 Carga Horária: 40H
 Un. Adm: (195685) HOSP. REG. DE RONDONOPOLIS IRMÃELZA GIOVANELLA
 A Partir de: 01/07/2021 Até31/07/2021
 Qtde Plantões: 14

Processo N.: 365489/2021

Nome: (295569/2) IDALETE ALVES NUNES
 Cargo/Função: (12036) NIVEL SUPERIOR ASSISTENCIAL
 Referência: 000 Carga Horária: 40H
 Un. Adm: (195685) HOSP. REG. DE RONDONOPOLIS IRMÃELZA GIOVANELLA
 A Partir de: 13/07/2021 Até31/07/2021
 Qtde Plantões: 8

Processo N.: 366760/2021

Nome: (214891/3) IRINEIA CALABRESE DA SILVA
 Cargo/Função: (12036) NIVEL SUPERIOR ASSISTENCIAL
 Referência: 000 Carga Horária: 40H
 Un. Adm: (195685) HOSP. REG. DE RONDONOPOLIS IRMÃELZA GIOVANELLA
 A Partir de: 01/07/2021 Até31/07/2021
 Qtde Plantões: 13

Processo N.: 365489/2021

Nome: (281348/3) ISTECLA MOREIRA ALMEIDA
 Cargo/Função: (12036) NIVEL SUPERIOR ASSISTENCIAL
 Referência: 000 Carga Horária: 40H
 Un. Adm: (195685) HOSP. REG. DE RONDONOPOLIS IRMÃELZA GIOVANELLA
 A Partir de: 01/07/2021 Até31/07/2021
 Qtde Plantões: 13

Processo N.: 365370/2021

Nome: (118080/1) JAIME VIEIRA DE ARAUJO
 Cargo/Função: (4989) PROFIS APOIO SERV SAUDE SUS
 Referência: D-006 Carga Horária: 40H
 Un. Adm: (195685) HOSP. REG. DE RONDONOPOLIS IRMÃELZA GIOVANELLA
 A Partir de: 01/07/2021 Até31/07/2021
 Qtde Plantões: 13

Processo N.: 353112/2021

Nome: (282178/2) JANAINA DAMIANA NUNES
 Cargo/Função: (12046) NIVEL FUNDAMENTAL ADMINISTRATIVO
 Referência: 000 Carga Horária: 40H
 Un. Adm: (195707) HOSP REG DOUTOR ANTONIO CARLOS SOUTO FONTES
 A Partir de: 01/06/2021 Até30/06/2021
 Qtde Plantões: 14

Processo N.: 303253/2021

Nome: (116166/2) JANAINA VIEIRA DE MELO
 Cargo/Função: (4912) PROFIS TEC NIV SUPERIOR SERV SAUDE SUS
 Referência: D-006 Carga Horária: 30H
 Un. Adm: (195707) HOSP REG DOUTOR ANTONIO CARLOS SOUTO FONTES
 A Partir de: 01/05/2021 Até31/05/2021
 Qtde Plantões: 10

Processo N.: 365834/2021

Nome: (302822/1) JEOVANA DA SILVA SOARES
 Cargo/Função: (12040) NIVEL AUXILIAR ASSISTENCIAL
 Referência: 000 Carga Horária: 40H
 Un. Adm: (195685) HOSP. REG. DE RONDONOPOLIS IRMÃELZA GIOVANELLA
 A Partir de: 01/07/2021 Até31/07/2021
 Qtde Plantões: 10

Processo N.: 366760/2021

Nome: (292196/3) JEOVECI FIGUEIREDO
 Cargo/Função: (12036) NIVEL SUPERIOR ASSISTENCIAL
 Referência: 000 Carga Horária: 40H
 Un. Adm: (195685) HOSP. REG. DE RONDONOPOLIS IRMÃELZA GIOVANELLA
 A Partir de: 01/07/2021 Até31/07/2021
 Qtde Plantões: 12

Processo N.: 365948/2021

Nome: (293881/2) JHONATAN GONCALVES RICARDI
 Cargo/Função: (12038) NIVEL TECNICO ASSISTENCIAL
 Referência: 000 Carga Horária: 24H

Un. Adm: (195685) HOSP. REG. DE RONDONOPOLIS IRMÃELZA GIOVANELLA
A Partir de: 01/07/2021 Até31/07/2021
Qtde Plantões: 8

Processo N.: 366760/2021

Nome: (299481/2) JOAQUIM ROSA SOARES JUNIOR
Cargo/Função: (12036) NIVEL SUPERIOR ASSISTENCIAL
Referência: 000 Carga Horária: 40H
Un. Adm: (195685) HOSP. REG. DE RONDONOPOLIS IRMÃELZA GIOVANELLA
A Partir de: 01/07/2021 Até31/07/2021
Qtde Plantões: 13

Processo N.: 365714/2021

Nome: (60940/7) JOELY SANDRA SANTOS KLIMASCHEWSK
Cargo/Função: (4912) PROFIS TEC NIV SUPERIOR SERV SAUDE SUS
Referência: D-006 Carga Horária: 40H
Un. Adm: (195685) HOSP. REG. DE RONDONOPOLIS IRMÃELZA GIOVANELLA
A Partir de: 01/07/2021 Até31/07/2021
Qtde Plantões: 12

Processo N.: 353112/2021

Nome: (282176/2) JOSE CARLOS CEBALHO POUSO JUNIOR
Cargo/Função: (12046) NIVEL FUNDAMENTAL ADMINISTRATIVO
Referência: 000 Carga Horária: 40H
Un. Adm: (195707) HOSP REG DOUTOR ANTONIO CARLOS SOUTO FONTES
A Partir de: 01/06/2021 Até30/06/2021
Qtde Plantões: 12

Processo N.: 365809/2021

Nome: (95479/1) JOSE CARLOS DA SILVA
Cargo/Função: (4946) PROFIS TEC NIV MEDIO SERV SAUDE SUS
Referência: D-006 Carga Horária: 30H
Un. Adm: (195685) HOSP. REG. DE RONDONOPOLIS IRMÃELZA GIOVANELLA
A Partir de: 01/07/2021 Até31/07/2021
Qtde Plantões: 4

Processo N.: 367290/2021

Nome: (95481/1) JOSE LUIZ DA MOTA GUIMARAES
Cargo/Função: (4989) PROFIS APOIO SERV SAUDE SUS
Referência: D-007 Carga Horária: 40H
Un. Adm: (195685) HOSP. REG. DE RONDONOPOLIS IRMÃELZA GIOVANELLA
A Partir de: 01/07/2021 Até31/07/2021
Qtde Plantões: 5

Processo N.: 365857/2021

Nome: (214893/5) JOSE ROBERTO DOS SANTOS SANTANA
Cargo/Função: (12036) NIVEL SUPERIOR ASSISTENCIAL
Referência: 000 Carga Horária: 40H
Un. Adm: (195685) HOSP. REG. DE RONDONOPOLIS IRMÃELZA GIOVANELLA
A Partir de: 01/07/2021 Até31/07/2021
Qtde Plantões: 13

Processo N.: 365489/2021

Nome: (300244/1) JOSEANE DE QUEIROZ SILVEIRA
Cargo/Função: (12036) NIVEL SUPERIOR ASSISTENCIAL
Referência: 000 Carga Horária: 40H
Un. Adm: (195685) HOSP. REG. DE RONDONOPOLIS IRMÃELZA GIOVANELLA
A Partir de: 01/07/2021 Até31/07/2021
Qtde Plantões: 13

Processo N.: 365489/2021

Nome: (239384/6) JULIANA CRISTINA DA CRUZ
Cargo/Função: (12036) NIVEL SUPERIOR ASSISTENCIAL
Referência: 000 Carga Horária: 40H
Un. Adm: (195685) HOSP. REG. DE RONDONOPOLIS IRMÃELZA GIOVANELLA
A Partir de: 01/07/2021 Até31/07/2021
Qtde Plantões: 13

Processo N.: 318714/2021

Nome: (118857/1) JULIANA SANTOS BRAGA
Cargo/Função: (4912) PROFIS TEC NIV SUPERIOR SERV SAUDE SUS
Referência: C-005 Carga Horária: 30H
Un. Adm: (195685) HOSP. REG. DE RONDONOPOLIS IRMÃELZA GIOVANELLA
A Partir de: 01/06/2021 Até30/06/2021
Qtde Plantões: 10

Processo N.: 372370/2021

Nome: (304186/1) KARINA MELITA AGUIRRE
Cargo/Função: (12036) NIVEL SUPERIOR ASSISTENCIAL
Referência: 000 Carga Horária: 30H
Un. Adm: (195685) HOSP. REG. DE RONDONOPOLIS IRMÃELZA GIOVANELLA
A Partir de: 01/07/2021 Até31/07/2021
Qtde Plantões: 10

Processo N.: 365834/2021

Nome: (304786/1) KAROLINE DA SILVA GOMES
Cargo/Função: (12040) NIVEL AUXILIAR ASSISTENCIAL
Referência: 000 Carga Horária: 40H
Un. Adm: (195685) HOSP. REG. DE RONDONOPOLIS IRMÃELZA GIOVANELLA
A Partir de: 01/07/2021 Até31/07/2021
Qtde Plantões: 13

Processo N.: 367160/2021

Nome: (116038/1) KATIA REGINA SANTOS DE SOUZA
Cargo/Função: (4946) PROFIS TEC NIV MEDIO SERV SAUDE SUS
Referência: D-006 Carga Horária: 40H
Un. Adm: (195685) HOSP. REG. DE RONDONOPOLIS IRMÃELZA GIOVANELLA
A Partir de: 01/07/2021 Até31/07/2021
Qtde Plantões: 12

Processo N.: 365489/2021

Nome: (293894/2) LARISSA TAVARES DA SILVA
Cargo/Função: (12036) NIVEL SUPERIOR ASSISTENCIAL
Referência: 000 Carga Horária: 40H
Un. Adm: (195685) HOSP. REG. DE RONDONOPOLIS IRMÃELZA GIOVANELLA
A Partir de: 01/07/2021 Até31/07/2021

Qtde Plantões: 14

Processo N.: 366530/2021

Nome: (295571/1) LAURA CRISTINA DA SILVA TEIXEIRA
Cargo/Função: (12038) NIVEL TECNICO ASSISTENCIAL
Referência: 000 Carga Horária: 40H
Un. Adm: (195685) HOSP. REG. DE RONDONOPOLIS IRMÃELZA GIOVANELLA
A Partir de: 01/07/2021 Até11/07/2021
Qtde Plantões: 6

Processo N.: 366760/2021

Nome: (292874/3) LAURO CESAR SOUZA DA SILVA
Cargo/Função: (12036) NIVEL SUPERIOR ASSISTENCIAL
Referência: 000 Carga Horária: 40H
Un. Adm: (195685) HOSP. REG. DE RONDONOPOLIS IRMÃELZA GIOVANELLA
A Partir de: 01/07/2021 Até31/07/2021
Qtde Plantões: 13

Processo N.: 367160/2021

Nome: (120300/1) LEIDE GONCALVES MOREIRA
Cargo/Função: (4946) PROFIS TEC NIV MEDIO SERV SAUDE SUS
Referência: D-004 Carga Horária: 40H
Un. Adm: (195685) HOSP. REG. DE RONDONOPOLIS IRMÃELZA GIOVANELLA
A Partir de: 01/07/2021 Até31/07/2021
Qtde Plantões: 9

Processo N.: 365489/2021

Nome: (292298/3) LEIDE MAURA DA SILVA MOREIRA
Cargo/Função: (12036) NIVEL SUPERIOR ASSISTENCIAL
Referência: 000 Carga Horária: 40H
Un. Adm: (195685) HOSP. REG. DE RONDONOPOLIS IRMÃELZA GIOVANELLA
A Partir de: 01/07/2021 Até31/07/2021
Qtde Plantões: 14

Processo N.: 367234/2021

Nome: (118851/1) LÍCIA MARA DE BARROS
Cargo/Função: (4989) PROFIS APOIO SERV SAUDE SUS
Referência: D-005 Carga Horária: 40H
Un. Adm: (195685) HOSP. REG. DE RONDONOPOLIS IRMÃELZA GIOVANELLA
A Partir de: 01/07/2021 Até31/07/2021
Qtde Plantões: 13

Processo N.: 372370/2021

Nome: (291644/3) LUANA VICENTE
Cargo/Função: (12036) NIVEL SUPERIOR ASSISTENCIAL
Referência: 000 Carga Horária: 30H
Un. Adm: (195685) HOSP. REG. DE RONDONOPOLIS IRMÃELZA GIOVANELLA
A Partir de: 01/07/2021 Até31/07/2021
Qtde Plantões: 10

Processo N.: 364990/2021

Nome: (66642/2) LUCIA MARIA DE MELO
Cargo/Função: (4946) PROFIS TEC NIV MEDIO SERV SAUDE SUS
Referência: D-007 Carga Horária: 40H
Un. Adm: (195685) HOSP. REG. DE RONDONOPOLIS IRMÃELZA GIOVANELLA
A Partir de: 01/07/2021 Até31/07/2021
Qtde Plantões: 9

Processo N.: 364990/2021

Nome: (68598/2) LUCIMAR RIBEIRO BUENO
Cargo/Função: (4946) PROFIS TEC NIV MEDIO SERV SAUDE SUS
Referência: D-006 Carga Horária: 40H
Un. Adm: (195685) HOSP. REG. DE RONDONOPOLIS IRMÃELZA GIOVANELLA
A Partir de: 01/07/2021 Até31/07/2021
Qtde Plantões: 13

Processo N.: 365338/2021

Nome: (115753/1) LUIZA MARIA GONCALVES DE SOUZA
Cargo/Função: (4946) PROFIS TEC NIV MEDIO SERV SAUDE SUS
Referência: D-006 Carga Horária: 40H
Un. Adm: (195685) HOSP. REG. DE RONDONOPOLIS IRMÃELZA GIOVANELLA
A Partir de: 01/07/2021 Até31/07/2021
Qtde Plantões: 13

Processo N.: 365809/2021

Nome: (73617/4) LUZIA MARTINS FERREIRA
Cargo/Função: (4946) PROFIS TEC NIV MEDIO SERV SAUDE SUS
Referência: D-008 Carga Horária: 30H
Un. Adm: (195685) HOSP. REG. DE RONDONOPOLIS IRMÃELZA GIOVANELLA
A Partir de: 01/07/2021 Até05/07/2021
Qtde Plantões: 1

Processo N.: 367160/2021

Nome: (117551/1) MARCIA ALVES DE OLIVEIRA
Cargo/Função: (4946) PROFIS TEC NIV MEDIO SERV SAUDE SUS
Referência: D-006 Carga Horária: 40H
Un. Adm: (195685) HOSP. REG. DE RONDONOPOLIS IRMÃELZA GIOVANELLA
A Partir de: 01/07/2021 Até31/07/2021
Qtde Plantões: 13

Processo N.: 365489/2021

Nome: (227841/3) MARCIA AMORIM GENTIL
Cargo/Função: (12036) NIVEL SUPERIOR ASSISTENCIAL
Referência: 000 Carga Horária: 40H
Un. Adm: (195685) HOSP. REG. DE RONDONOPOLIS IRMÃELZA GIOVANELLA
A Partir de: 01/07/2021 Até31/07/2021
Qtde Plantões: 14

Processo N.: 365489/2021

Nome: (293891/2) MARCIA APARECIDA DA ROCHA
Cargo/Função: (12036) NIVEL SUPERIOR ASSISTENCIAL
Referência: 000 Carga Horária: 40H
Un. Adm: (195685) HOSP. REG. DE RONDONOPOLIS IRMÃELZA GIOVANELLA
A Partir de: 01/07/2021 Até31/07/2021
Qtde Plantões: 14

Processo N.: 364990/2021

Nome: (115762/1) MARCO ANTONIO ARAUJO CASTELHANO
 Cargo/Função: (4946) PROFIS TEC NIV MEDIO SERV SAUDE SUS
 Referência: D-006 Carga Horária: 40H
 Un. Adm: (195685) HOSP. REG. DE RONDONOPOLIS IRMÃELZA GIOVANELLA
 A Partir de: 01/07/2021 Até31/07/2021
 Qtde Plantões: 13

Processo N.: 365338/2021

Nome: (96199/1) MARIA APARECIDA DE FREITAS
 Cargo/Função: (4946) PROFIS TEC NIV MEDIO SERV SAUDE SUS
 Referência: D-007 Carga Horária: 40H
 Un. Adm: (195685) HOSP. REG. DE RONDONOPOLIS IRMÃELZA GIOVANELLA
 A Partir de: 01/07/2021 Até31/07/2021
 Qtde Plantões: 13

Processo N.: 365338/2021

Nome: (98727/1) MARIA APARECIDA ROCHA DE SOUZA GOMES
 Cargo/Função: (4946) PROFIS TEC NIV MEDIO SERV SAUDE SUS
 Referência: D-006 Carga Horária: 40H
 Un. Adm: (195685) HOSP. REG. DE RONDONOPOLIS IRMÃELZA GIOVANELLA
 A Partir de: 01/07/2021 Até31/07/2021
 Qtde Plantões: 13

Processo N.: 365834/2021

Nome: (295726/1) MARIA DA CONCEICAO CASSIA DE LIMA OTAKE
 Cargo/Função: (12040) NIVEL AUXILIAR ASSISTENCIAL
 Referência: 000 Carga Horária: 40H
 Un. Adm: (195685) HOSP. REG. DE RONDONOPOLIS IRMÃELZA GIOVANELLA
 A Partir de: 01/07/2021 Até31/07/2021
 Qtde Plantões: 13

Processo N.: 367160/2021

Nome: (95334/1) MARIA DA GLORIA PEREIRA FARIAS
 Cargo/Função: (4946) PROFIS TEC NIV MEDIO SERV SAUDE SUS
 Referência: D-007 Carga Horária: 40H
 Un. Adm: (195685) HOSP. REG. DE RONDONOPOLIS IRMÃELZA GIOVANELLA
 A Partir de: 01/07/2021 Até31/07/2021
 Qtde Plantões: 13

Processo N.: 367290/2021

Nome: (101215/1) MARIA DE FATIMA COUTO MENDES
 Cargo/Função: (4989) PROFIS APOIO SERV SAUDE SUS
 Referência: D-006 Carga Horária: 40H
 Un. Adm: (195685) HOSP. REG. DE RONDONOPOLIS IRMÃELZA GIOVANELLA
 A Partir de: 01/07/2021 Até31/07/2021
 Qtde Plantões: 13

Processo N.: 365338/2021

Nome: (95275/1) MARIA EUNICE SOUZA SILVA GARCIA
 Cargo/Função: (4946) PROFIS TEC NIV MEDIO SERV SAUDE SUS
 Referência: D-007 Carga Horária: 40H
 Un. Adm: (195685) HOSP. REG. DE RONDONOPOLIS IRMÃELZA GIOVANELLA
 A Partir de: 01/07/2021 Até31/07/2021
 Qtde Plantões: 14

Processo N.: 367234/2021

Nome: (95319/1) MARIA JUSSARA DOS SANTOS
 Cargo/Função: (4989) PROFIS APOIO SERV SAUDE SUS
 Referência: D-007 Carga Horária: 40H
 Un. Adm: (195685) HOSP. REG. DE RONDONOPOLIS IRMÃELZA GIOVANELLA
 A Partir de: 01/07/2021 Até31/07/2021
 Qtde Plantões: 13

Processo N.: 366760/2021

Nome: (293323/2) MARIA PEREIRA
 Cargo/Função: (12036) NIVEL SUPERIOR ASSISTENCIAL
 Referência: 000 Carga Horária: 40H
 Un. Adm: (195685) HOSP. REG. DE RONDONOPOLIS IRMÃELZA GIOVANELLA
 A Partir de: 01/07/2021 Até31/07/2021
 Qtde Plantões: 12

Processo N.: 365834/2021

Nome: (291667/3) MARIANA FERREIRA CERQUEIRA
 Cargo/Função: (12040) NIVEL AUXILIAR ASSISTENCIAL
 Referência: 000 Carga Horária: 40H
 Un. Adm: (195685) HOSP. REG. DE RONDONOPOLIS IRMÃELZA GIOVANELLA
 A Partir de: 01/07/2021 Até31/07/2021
 Qtde Plantões: 1

Processo N.: 365338/2021

Nome: (95337/1) MARILEIDE SANTANA RODRIGUES
 Cargo/Função: (4946) PROFIS TEC NIV MEDIO SERV SAUDE SUS
 Referência: D-006 Carga Horária: 40H
 Un. Adm: (195685) HOSP. REG. DE RONDONOPOLIS IRMÃELZA GIOVANELLA
 A Partir de: 01/07/2021 Até31/07/2021
 Qtde Plantões: 9

Processo N.: 365791/2021

Nome: (95356/1) MARISA CLARETE GERMANY
 Cargo/Função: (4946) PROFIS TEC NIV MEDIO SERV SAUDE SUS
 Referência: D-006 Carga Horária: 40H
 Un. Adm: (195685) HOSP. REG. DE RONDONOPOLIS IRMÃELZA GIOVANELLA
 A Partir de: 01/07/2021 Até31/07/2021
 Qtde Plantões: 14

Processo N.: 365809/2021

Nome: (61246/9) MARISA MACHADO
 Cargo/Função: (4946) PROFIS TEC NIV MEDIO SERV SAUDE SUS
 Referência: D-008 Carga Horária: 30H
 Un. Adm: (195685) HOSP. REG. DE RONDONOPOLIS IRMÃELZA GIOVANELLA
 A Partir de: 01/07/2021 Até31/07/2021
 Qtde Plantões: 8

Processo N.: 365338/2021

Nome: (95331/1) MARLENE GONCALVES

Cargo/Função: (4946) PROFIS TEC NIV MEDIO SERV SAUDE SUS

Referência: D-007 Carga Horária: 40H
 Un. Adm: (118710) UNID.ESPEC. DE CONTR. MOVIMENTACAO DE PESSOAL
 A Partir de: 01/07/2021 Até31/07/2021
 Qtde Plantões: 13

Processo N.: 365338/2021

Nome: (115507/1) MIRIAM ALVES DE SOUZA
 Cargo/Função: (4946) PROFIS TEC NIV MEDIO SERV SAUDE SUS
 Referência: D-006 Carga Horária: 40H
 Un. Adm: (195685) HOSP. REG. DE RONDONOPOLIS IRMÃELZA GIOVANELLA
 A Partir de: 01/07/2021 Até31/07/2021
 Qtde Plantões: 13

Processo N.: 365370/2021

Nome: (102109/1) MOIZES DE ALMEIDA BRANCO
 Cargo/Função: (4989) PROFIS APOIO SERV SAUDE SUS
 Referência: D-006 Carga Horária: 40H
 Un. Adm: (195685) HOSP. REG. DE RONDONOPOLIS IRMÃELZA GIOVANELLA
 A Partir de: 01/07/2021 Até31/07/2021
 Qtde Plantões: 13

Processo N.: 365809/2021

Nome: (95458/1) NALDIR ERNESTO RECH
 Cargo/Função: (4946) PROFIS TEC NIV MEDIO SERV SAUDE SUS
 Referência: D-007 Carga Horária: 30H
 Un. Adm: (195685) HOSP. REG. DE RONDONOPOLIS IRMÃELZA GIOVANELLA
 A Partir de: 01/07/2021 Até31/07/2021
 Qtde Plantões: 7

Processo N.: 367160/2021

Nome: (95308/1) NEIVA MARIA HEINTZE
 Cargo/Função: (4946) PROFIS TEC NIV MEDIO SERV SAUDE SUS
 Referência: D-007 Carga Horária: 40H
 Un. Adm: (195685) HOSP. REG. DE RONDONOPOLIS IRMÃELZA GIOVANELLA
 A Partir de: 01/07/2021 Até31/07/2021
 Qtde Plantões: 14

Processo N.: 365489/2021

Nome: (234003/4) NELSON AUGUSTO FERREIRA PORTELA
 Cargo/Função: (12036) NIVEL SUPERIOR ASSISTENCIAL
 Referência: 000 Carga Horária: 40H
 Un. Adm: (195685) HOSP. REG. DE RONDONOPOLIS IRMÃELZA GIOVANELLA
 A Partir de: 01/07/2021 Até31/07/2021
 Qtde Plantões: 14

Processo N.: 367290/2021

Nome: (118870/1) NILSON VIEIRA DE MORAIS
 Cargo/Função: (4989) PROFIS APOIO SERV SAUDE SUS
 Referência: D-006 Carga Horária: 40H
 Un. Adm: (195685) HOSP. REG. DE RONDONOPOLIS IRMÃELZA GIOVANELLA
 A Partir de: 01/07/2021 Até31/07/2021
 Qtde Plantões: 14

Processo N.: 366530/2021

Nome: (295576/1) NILZA DOS SANTOS OLIVEIRA
 Cargo/Função: (12038) NIVEL TECNICO ASSISTENCIAL
 Referência: 000 Carga Horária: 40H
 Un. Adm: (195685) HOSP. REG. DE RONDONOPOLIS IRMÃELZA GIOVANELLA
 A Partir de: 01/07/2021 Até10/07/2021
 Qtde Plantões: 2

Processo N.: 365857/2021

Nome: (296804/1) PATRICIA SARTOR
 Cargo/Função: (12036) NIVEL SUPERIOR ASSISTENCIAL
 Referência: 000 Carga Horária: 40H
 Un. Adm: (195685) HOSP. REG. DE RONDONOPOLIS IRMÃELZA GIOVANELLA
 A Partir de: 01/07/2021 Até31/07/2021
 Qtde Plantões: 14

Processo N.: 367182/2021

Nome: (298704/1) PATRICIA SOARES DOS SANTOS ORMOND
 Cargo/Função: (12038) NIVEL TECNICO ASSISTENCIAL
 Referência: 000 Carga Horária: 40H
 Un. Adm: (195685) HOSP. REG. DE RONDONOPOLIS IRMÃELZA GIOVANELLA
 A Partir de: 01/02/2021 Até28/02/2021
 Qtde Plantões: 13

Processo N.: 365489/2021

Nome: (291741/3) PAULO HENRIQUE NASCIMENTO CAMPOS
 Cargo/Função: (12036) NIVEL SUPERIOR ASSISTENCIAL
 Referência: 000 Carga Horária: 40H
 Un. Adm: (195685) HOSP. REG. DE RONDONOPOLIS IRMÃELZA GIOVANELLA
 A Partir de: 01/07/2021 Até31/07/2021
 Qtde Plantões: 14

Processo N.: 367290/2021

Nome: (95313/1) PAULO ROBERTO CINTRA
 Cargo/Função: (4989) PROFIS APOIO SERV SAUDE SUS
 Referência: D-007 Carga Horária: 40H
 Un. Adm: (195685) HOSP. REG. DE RONDONOPOLIS IRMÃELZA GIOVANELLA
 A Partir de: 01/07/2021 Até31/07/2021
 Qtde Plantões: 14

Processo N.: 303253/2021

Nome: (94026/1) REGINA MARIA POUSO DE ALMEIDA SESCO
 Cargo/Função: (4912) PROFIS TEC NIV SUPERIOR SERV SAUDE SUS
 Referência: D-007 Carga Horária: 40H
 Un. Adm: (195707) HOSP REG DOUTOR ANTONIO CARLOS SOUTO FONTES
 A Partir de: 01/05/2021 Até31/05/2021
 Qtde Plantões: 13

Processo N.: 365370/2021

Nome: (118936/1) RIVAEEL FERREIRA DOS SANTOS
 Cargo/Função: (4989) PROFIS APOIO SERV SAUDE SUS
 Referência: D-006 Carga Horária: 40H

Un. Adm: (195685) HOSP. REG. DE RONDONOPOLIS IRMÃELZA GIOVANELLA
A Partir de: 01/07/2021 Até31/07/2021
Qtde Plantões: 13

Processo N.: 365489/2021

Nome: (299505/2) RIVANA GOMES LIRA DOS SANTOS
Cargo/Função: (12036) NIVEL SUPERIOR ASSISTENCIAL
Referência: 000 Carga Horária: 40H
Un. Adm: (195685) HOSP. REG. DE RONDONOPOLIS IRMÃELZA GIOVANELLA
A Partir de: 01/07/2021 Até31/07/2021
Qtde Plantões: 13

Processo N.: 366760/2021

Nome: (293321/3) ROSANA MENDES DA SILVA
Cargo/Função: (12036) NIVEL SUPERIOR ASSISTENCIAL
Referência: 000 Carga Horária: 40H
Un. Adm: (195685) HOSP. REG. DE RONDONOPOLIS IRMÃELZA GIOVANELLA
A Partir de: 01/07/2021 Até31/07/2021
Qtde Plantões: 14

Processo N.: 365338/2021

Nome: (96168/1) ROSANA PIRES CORREA PEREIRA
Cargo/Função: (4946) PROFIS TEC NIV MEDIO SERV SAUDE SUS
Referência: D-007 Carga Horária: 40H
Un. Adm: (195685) HOSP. REG. DE RONDONOPOLIS IRMÃELZA GIOVANELLA
A Partir de: 01/07/2021 Até31/07/2021
Qtde Plantões: 6

Processo N.: 365948/2021

Nome: (131878/5) ROSILENE SANTANA DE SOUZA
Cargo/Função: (12038) NIVEL TECNICO ASSISTENCIAL
Referência: 000 Carga Horária: 24H
Un. Adm: (195685) HOSP. REG. DE RONDONOPOLIS IRMÃELZA GIOVANELLA
A Partir de: 01/07/2021 Até31/07/2021
Qtde Plantões: 8

Processo N.: 365791/2021

Nome: (116039/1) ROSIMEIRE ALVES DE BARROS
Cargo/Função: (4946) PROFIS TEC NIV MEDIO SERV SAUDE SUS
Referência: C-006 Carga Horária: 40H
Un. Adm: (195685) HOSP. REG. DE RONDONOPOLIS IRMÃELZA GIOVANELLA
A Partir de: 01/07/2021 Até31/07/2021
Qtde Plantões: 13

Processo N.: 358107/2021

Nome: (117107/1) RUBENS ZANARDINI
Cargo/Função: (4989) PROFIS APOIO SERV SAUDE SUS
Referência: D-005 Carga Horária: 40H
Un. Adm: (195685) HOSP. REG. DE RONDONOPOLIS IRMÃELZA GIOVANELLA
A Partir de: 01/06/2021 Até30/06/2021
Qtde Plantões: 13

Processo N.: 365370/2021

Nome: (117107/1) RUBENS ZANARDINI
Cargo/Função: (4989) PROFIS APOIO SERV SAUDE SUS
Referência: D-005 Carga Horária: 40H
Un. Adm: (195685) HOSP. REG. DE RONDONOPOLIS IRMÃELZA GIOVANELLA
A Partir de: 01/07/2021 Até31/07/2021
Qtde Plantões: 14

Processo N.: 303253/2021

Nome: (95601/1) SAMMY APARECIDA DE SOUZA AMORIM
Cargo/Função: (4912) PROFIS TEC NIV SUPERIOR SERV SAUDE SUS
Referência: D-007 Carga Horária: 40H
Un. Adm: (195707) HOSP REG DOUTOR ANTONIO CARLOS SOUTO FONTES
A Partir de: 01/05/2021 Até31/05/2021
Qtde Plantões: 14

Processo N.: 367234/2021

Nome: (95208/1) SEBASTIAO DA SILVA CORREA
Cargo/Função: (4989) PROFIS APOIO SERV SAUDE SUS
Referência: D-006 Carga Horária: 40H
Un. Adm: (195685) HOSP. REG. DE RONDONOPOLIS IRMÃELZA GIOVANELLA
A Partir de: 01/07/2021 Até31/07/2021
Qtde Plantões: 12

Processo N.: 365948/2021

Nome: (214944/3) SERGIO CARVALHO COSTA
Cargo/Função: (12038) NIVEL TECNICO ASSISTENCIAL
Referência: 000 Carga Horária: 24H
Un. Adm: (195685) HOSP. REG. DE RONDONOPOLIS IRMÃELZA GIOVANELLA
A Partir de: 01/07/2021 Até31/07/2021
Qtde Plantões: 8

Processo N.: 365489/2021

Nome: (293888/2) SILVANA MARIA DE ALMEIDA FONTOURA
Cargo/Função: (12036) NIVEL SUPERIOR ASSISTENCIAL
Referência: 000 Carga Horária: 40H
Un. Adm: (195685) HOSP. REG. DE RONDONOPOLIS IRMÃELZA GIOVANELLA
A Partir de: 01/07/2021 Até31/07/2021
Qtde Plantões: 14

Processo N.: 365338/2021

Nome: (95223/1) SILVIA MARTINS LIMA VENTURA
Cargo/Função: (4946) PROFIS TEC NIV MEDIO SERV SAUDE SUS
Referência: D-006 Carga Horária: 30H
Un. Adm: (195685) HOSP. REG. DE RONDONOPOLIS IRMÃELZA GIOVANELLA
A Partir de: 01/07/2021 Até31/07/2021
Qtde Plantões: 10

Processo N.: 365791/2021

Nome: (94394/1) SONIA MARIA BARBOSA DE AQUINO
Cargo/Função: (4946) PROFIS TEC NIV MEDIO SERV SAUDE SUS
Referência: D-007 Carga Horária: 40H
Un. Adm: (195685) HOSP. REG. DE RONDONOPOLIS IRMÃELZA GIOVANELLA
A Partir de: 01/07/2021 Até31/07/2021
Qtde Plantões: 13

Processo N.: 303253/2021

Nome: (101706/1) SONIA MARIA FORNACIARI
Cargo/Função: (4912) PROFIS TEC NIV SUPERIOR SERV SAUDE SUS
Referência: D-007 Carga Horária: 40H
Un. Adm: (195707) HOSP REG DOUTOR ANTONIO CARLOS SOUTO FONTES
A Partir de: 01/05/2021 Até31/05/2021
Qtde Plantões: 10

Processo N.: 365791/2021

Nome: (95224/1) SUELI ALVES DE LIMA
Cargo/Função: (4946) PROFIS TEC NIV MEDIO SERV SAUDE SUS
Referência: D-007 Carga Horária: 40H
Un. Adm: (195685) HOSP. REG. DE RONDONOPOLIS IRMÃELZA GIOVANELLA
A Partir de: 01/07/2021 Até31/07/2021
Qtde Plantões: 13

Processo N.: 365791/2021

Nome: (95228/1) SUELI DE FATIMA SILVA RODRIGUES
Cargo/Função: (4946) PROFIS TEC NIV MEDIO SERV SAUDE SUS
Referência: D-006 Carga Horária: 40H
Un. Adm: (195685) HOSP. REG. DE RONDONOPOLIS IRMÃELZA GIOVANELLA
A Partir de: 01/07/2021 Até31/07/2021
Qtde Plantões: 13

Processo N.: 372370/2021

Nome: (291774/2) SUZI HELENA DE MELLO GARCIA
Cargo/Função: (12036) NIVEL SUPERIOR ASSISTENCIAL
Referência: 000 Carga Horária: 30H
Un. Adm: (195685) HOSP. REG. DE RONDONOPOLIS IRMÃELZA GIOVANELLA
A Partir de: 01/07/2021 Até31/07/2021
Qtde Plantões: 10

Processo N.: 372370/2021

Nome: (304417/1) THAINAN ALVES DE OLIVEIRA
Cargo/Função: (12036) NIVEL SUPERIOR ASSISTENCIAL
Referência: 000 Carga Horária: 30H
Un. Adm: (195685) HOSP. REG. DE RONDONOPOLIS IRMÃELZA GIOVANELLA
A Partir de: 01/07/2021 Até31/07/2021
Qtde Plantões: 10

Processo N.: 366760/2021

Nome: (295866/1) THIAGO RONAN SOUZA PRATAVIEIRA
Cargo/Função: (12036) NIVEL SUPERIOR ASSISTENCIAL
Referência: 000 Carga Horária: 40H
Un. Adm: (195685) HOSP. REG. DE RONDONOPOLIS IRMÃELZA GIOVANELLA
A Partir de: 01/07/2021 Até31/07/2021
Qtde Plantões: 14

Processo N.: 365489/2021

Nome: (293885/2) TIAGO ALVES CONSTANTINO SILVA
Cargo/Função: (12036) NIVEL SUPERIOR ASSISTENCIAL
Referência: 000 Carga Horária: 40H
Un. Adm: (195685) HOSP. REG. DE RONDONOPOLIS IRMÃELZA GIOVANELLA
A Partir de: 01/07/2021 Até31/07/2021
Qtde Plantões: 14

Processo N.: 372370/2021

Nome: (299092/2) TICIANE FIGUEIREDO MARQUES
Cargo/Função: (12036) NIVEL SUPERIOR ASSISTENCIAL
Referência: 000 Carga Horária: 30H
Un. Adm: (195685) HOSP. REG. DE RONDONOPOLIS IRMÃELZA GIOVANELLA
A Partir de: 01/07/2021 Até31/07/2021
Qtde Plantões: 10

Processo N.: 365846/2021

Nome: (292188/2) TIFFANY DIAS DUARTE
Cargo/Função: (12036) NIVEL SUPERIOR ASSISTENCIAL
Referência: 000 Carga Horária: 40H
Un. Adm: (195685) HOSP. REG. DE RONDONOPOLIS IRMÃELZA GIOVANELLA
A Partir de: 01/07/2021 Até31/07/2021
Qtde Plantões: 13

Processo N.: 372370/2021

Nome: (291647/2) UESLEI DE TOLEDO EPHIGENIO
Cargo/Função: (12036) NIVEL SUPERIOR ASSISTENCIAL
Referência: 000 Carga Horária: 30H
Un. Adm: (195685) HOSP. REG. DE RONDONOPOLIS IRMÃELZA GIOVANELLA
A Partir de: 01/07/2021 Até31/07/2021
Qtde Plantões: 10

Processo N.: 361353/2021

Nome: (115813/1) VALDIVIA FERREIRA GUATURA
Cargo/Função: (4912) PROFIS TEC NIV SUPERIOR SERV SAUDE SUS
Referência: D-006 Carga Horária: 40H
Un. Adm: (195685) HOSP. REG. DE RONDONOPOLIS IRMÃELZA GIOVANELLA
A Partir de: 01/03/2021 Até31/03/2021
Qtde Plantões: 13

Processo N.: 361527/2021

Nome: (115813/1) VALDIVIA FERREIRA GUATURA
Cargo/Função: (4912) PROFIS TEC NIV SUPERIOR SERV SAUDE SUS
Referência: D-006 Carga Horária: 40H
Un. Adm: (195685) HOSP. REG. DE RONDONOPOLIS IRMÃELZA GIOVANELLA
A Partir de: 01/06/2021 Até30/06/2021
Qtde Plantões: 5

Processo N.: 353112/2021

Nome: (282181/2) VALMIR DA SILVA SANTOS
Cargo/Função: (12046) NIVEL FUNDAMENTAL ADMINISTRATIVO
Referência: 000 Carga Horária: 40H
Un. Adm: (195707) HOSP REG DOUTOR ANTONIO CARLOS SOUTO FONTES
A Partir de: 01/06/2021 Até30/06/2021
Qtde Plantões: 12

Processo N.: 365338/2021

Nome: (98748/1) VANEIDE VITORIANO
Cargo/Função: (4946) PROFIS TEC NIV MEDIO SERV SAUDE SUS
Referência: C-006 Carga Horária: 40H
Un. Adm: (195685) HOSP. REG. DE RONDONOPOLIS IRMÂELZA GIOVANELLA
A Partir de: 01/07/2021 Até31/07/2021
Qtde Plantões: 13

Processo N.: 372370/2021

Nome: (304709/2) VIVIAN PEREIRA FERREIRA
Cargo/Função: (12036) NIVEL SUPERIOR ASSISTENCIAL
Referência: 000 Carga Horária: 30H
Un. Adm: (195685) HOSP. REG. DE RONDONOPOLIS IRMÂELZA GIOVANELLA
A Partir de: 01/07/2021 Até31/07/2021
Qtde Plantões: 10

Processo N.: 372370/2021

Nome: (300572/2) WAYNER BORGES PEIXOTO
Cargo/Função: (12036) NIVEL SUPERIOR ASSISTENCIAL
Referência: 000 Carga Horária: 30H
Un. Adm: (195685) HOSP. REG. DE RONDONOPOLIS IRMÂELZA GIOVANELLA
A Partir de: 01/07/2021 Até31/07/2021
Qtde Plantões: 10

Processo N.: 365370/2021

Nome: (71456/3) WILSON RODRIGUES DE ALMEIDA JUNIOR
Cargo/Função: (4989) PROFIS APOIO SERV SAUDE SUS
Referência: D-007 Carga Horária: 30H
Un. Adm: (195685) HOSP. REG. DE RONDONOPOLIS IRMÂELZA GIOVANELLA
A Partir de: 01/07/2021 Até31/07/2021
Qtde Plantões: 10

Processo N.: 366151/2021

Nome: (94366/1) YEDA MARIA VIEIRA NASCIMENTO
Cargo/Função: (4946) PROFIS TEC NIV MEDIO SERV SAUDE SUS
Referência: D-007 Carga Horária: 40H
Un. Adm: (195685) HOSP. REG. DE RONDONOPOLIS IRMÂELZA GIOVANELLA
A Partir de: 01/01/2021 Até31/01/2021
Qtde Plantões: 11

Processo N.: 367290/2021

Nome: (118892/1) ZILDECI MORAES DE JESUS
Cargo/Função: (4989) PROFIS APOIO SERV SAUDE SUS
Referência: D-006 Carga Horária: 40H
Un. Adm: (195685) HOSP. REG. DE RONDONOPOLIS IRMÂELZA GIOVANELLA
A Partir de: 01/07/2021 Até31/07/2021
Qtde Plantões: 13

Processo N.: 365338/2021

Nome: (115449/1) ZILDINETE DE SOUZA
Cargo/Função: (4946) PROFIS TEC NIV MEDIO SERV SAUDE SUS
Referência: D-006 Carga Horária: 40H
Un. Adm: (195685) HOSP. REG. DE RONDONOPOLIS IRMÂELZA GIOVANELLA
A Partir de: 01/07/2021 Até31/07/2021
Qtde Plantões: 14

PUBLICADA, REGISTRADA, CUMpra-SE.
Cuiabá-MT, 29 de Setembro de 2021.
Gilberto Gomes de Figueiredo
Secretário de Estado de Saúde

O Secretário de Estado de Saúde no uso de suas atribuições que lhes são conferidas por lei,

Resolve: RETIFICAR - SES

Objeto: CONTRATAÇÃO TEMPORARIA

CONTRATO/SES/12850/2021 DE: 30/09/2021

Processo N°: 443091/2021
Contratado: (100592/21) ROSILENE PEREIRA SOARES
CPF: 688.177.701-91
Cargo/Função: (12038) NIVEL TECNICO ASSISTENCIAL
Perfil Profissional: TÊC. LABORATOR.
Carga Horária: 40 horas semanais
Un. Adm: (195685) HOSP. REG. DE RONDONOPOLIS IRMÂELZA GIOVANELLA
A Partir de: 07/05/2021 Até17/09/2021

CONTRATO/SES/12851/2021 DE: 30/09/2021

Processo N°: 443091/2021
Contratado: (125536/4) REGINA AMARAL DE QUEIROZ
CPF: 720.470.621-87
Cargo/Função: (12036) NIVEL SUPERIOR ASSISTENCIAL
Perfil Profissional: ENFERMEIRO
Carga Horária: 40 horas semanais
Un. Adm: (195685) HOSP. REG. DE RONDONOPOLIS IRMÂELZA GIOVANELLA
A Partir de: 03/06/2020 Até17/09/2021

CONTRATO/SES/12852/2021 DE: 30/09/2021

Processo N°: 443091/2021
Contratado: (134681/4) VANDREIA PADILHA ALVES DA SILVA
CPF: 019.614.631-30
Cargo/Função: (12038) NIVEL TECNICO ASSISTENCIAL
Perfil Profissional: TÊC. ENFERMAGEM
Carga Horária: 40 horas semanais
Un. Adm: (195685) HOSP. REG. DE RONDONOPOLIS IRMÂELZA GIOVANELLA
A Partir de: 13/07/2020 Até17/09/2021

CONTRATO/SES/12853/2021 DE: 30/09/2021

Processo N°: 443091/2021
Contratado: (291736/2) NIVALDA FERNANDA BEZERRA DA SILVA
CPF: 008.976.004-28
Cargo/Função: (12038) NIVEL TECNICO ASSISTENCIAL
Perfil Profissional: TÊC. ENFERMAGEM
Carga Horária: 40 horas semanais
Un. Adm: (195685) HOSP. REG. DE RONDONOPOLIS IRMÂELZA GIOVANELLA
A Partir de: 10/06/2020 Até17/09/2021

CONTRATO/SES/12854/2021 DE: 30/09/2021

Processo N°: 443091/2021
Contratado: (291910/2) LUCIA ALMEIDA RAMOS
CPF: 945.657.161-00
Cargo/Função: (12038) NIVEL TECNICO ASSISTENCIAL
Perfil Profissional: TÊC. ENFERMAGEM
Carga Horária: 40 horas semanais
Un. Adm: (195685) HOSP. REG. DE RONDONOPOLIS IRMÂELZA GIOVANELLA
A Partir de: 14/05/2020 Até17/09/2021

CONTRATO/SES/12855/2021 DE: 30/09/2021

Processo N°: 443091/2021
Contratado: (293849/2) KENIA SOUZA DE ARAUJO
CPF: 013.181.881-30
Cargo/Função: (12038) NIVEL TECNICO ASSISTENCIAL
Perfil Profissional: TÊC. ENFERMAGEM
Carga Horária: 40 horas semanais
Un. Adm: (195685) HOSP. REG. DE RONDONOPOLIS IRMÂELZA GIOVANELLA
A Partir de: 26/06/2020 Até17/09/2021

CONTRATO/SES/12856/2021 DE: 30/09/2021

Processo N°: 443091/2021
Contratado: (299068/1) KATIUSSE DA CONCEICAO
CPF: 007.947.111-03
Cargo/Função: (12046) NIVEL FUNDAMENTAL ADMINISTRATIVO
Perfil Profissional: MAQUEIRO
Carga Horária: 40 horas semanais
Un. Adm: (195685) HOSP. REG. DE RONDONOPOLIS IRMÂELZA GIOVANELLA
A Partir de: 11/05/2020 Até17/09/2021

CONTRATO/SES/12857/2021 DE: 30/09/2021

Processo N°: 443091/2021
Contratado: (299182/1) IZABEL CAMPO SILVA
CPF: 002.965.221-98
Cargo/Função: (12038) NIVEL TECNICO ASSISTENCIAL
Perfil Profissional: TÊC. ENFERMAGEM
Carga Horária: 40 horas semanais
Un. Adm: (195685) HOSP. REG. DE RONDONOPOLIS IRMÂELZA GIOVANELLA
A Partir de: 02/06/2020 Até17/09/2021

CONTRATO/SES/12858/2021 DE: 30/09/2021

Processo N°: 443091/2021
Contratado: (299184/1) JOSIELI DIAS DE SOUZA
CPF: 053.815.341-59
Cargo/Função: (12038) NIVEL TECNICO ASSISTENCIAL
Perfil Profissional: TÊC. ENFERMAGEM
Carga Horária: 40 horas semanais
Un. Adm: (195685) HOSP. REG. DE RONDONOPOLIS IRMÂELZA GIOVANELLA
A Partir de: 02/06/2020 Até17/09/2021

CONTRATO/SES/12859/2021 DE: 30/09/2021

Processo N°: 443091/2021
Contratado: (299270/1) UELINGTON SILVA DE OLIVEIRA
CPF: 732.472.861-87
Cargo/Função: (12038) NIVEL TECNICO ASSISTENCIAL
Perfil Profissional: TÊC. ENFERMAGEM
Carga Horária: 40 horas semanais
Un. Adm: (195685) HOSP. REG. DE RONDONOPOLIS IRMÂELZA GIOVANELLA
A Partir de: 12/06/2020 Até17/09/2021

CONTRATO/SES/12860/2021 DE: 30/09/2021

Processo N°: 443091/2021
Contratado: (299271/1) TATIANE SOUZA BARBOSA RODRIGUES
CPF: 006.096.491-08
Cargo/Função: (12038) NIVEL TECNICO ASSISTENCIAL
Perfil Profissional: TÊC. ENFERMAGEM
Carga Horária: 40 horas semanais
Un. Adm: (195685) HOSP. REG. DE RONDONOPOLIS IRMÂELZA GIOVANELLA
A Partir de: 11/06/2020 Até17/09/2021

CONTRATO/SES/12861/2021 DE: 30/09/2021

Processo N°: 443091/2021
Contratado: (299476/1) ALINE MENEZES ROSSI
CPF: 002.610.292-74
Cargo/Função: (12038) NIVEL TECNICO ASSISTENCIAL
Perfil Profissional: TÊC. ENFERMAGEM
Carga Horária: 40 horas semanais
Un. Adm: (195685) HOSP. REG. DE RONDONOPOLIS IRMÂELZA GIOVANELLA
A Partir de: 20/06/2020 Até17/09/2021

CONTRATO/SES/12862/2021 DE: 30/09/2021

Processo N°: 443091/2021
Contratado: (299478/1) ELIZA ALVES SOUZA
CPF: 053.576.951-21
Cargo/Função: (12038) NIVEL TECNICO ASSISTENCIAL
Perfil Profissional: TÊC. ENFERMAGEM
Carga Horária: 40 horas semanais
Un. Adm: (195685) HOSP. REG. DE RONDONOPOLIS IRMÂELZA GIOVANELLA
A Partir de: 20/06/2020 Até17/09/2021

CONTRATO/SES/12863/2021 DE: 30/09/2021

Processo N°: 443091/2021
Contratado: (299480/1) GILCELENE COSTA FREITAS ESPINDOLA
CPF: 822.825.871-20
Cargo/Função: (12038) NIVEL TECNICO ASSISTENCIAL
Perfil Profissional: TÊC. ENFERMAGEM
Carga Horária: 40 horas semanais
Un. Adm: (195685) HOSP. REG. DE RONDONOPOLIS IRMÂELZA GIOVANELLA
A Partir de: 26/06/2020 Até17/09/2021

CONTRATO/SES/12864/2021 DE: 30/09/2021

Processo N°: 443091/2021
Contratado: (299482/1) KASSIOW DOUGLAS SIQUEIRA ARAUJO
CPF: 038.795.201-27
Cargo/Função: (12038) NIVEL TECNICO ASSISTENCIAL

Perfil Profissional: TÊC. ENFERMAGEM
Carga Horária: 40 horas semanais
Un. Adm: (195685) HOSP. REG. DE RONDONOPOLIS IRMÃELZA GIOVANELLA
A Partir de: 27/06/2020 Até17/09/2021

CONTRATO/SES/12865/2021 DE: 30/09/2021

Processo Nº: 443091/2021
Contratado: (299483/1) LEYDIANA CRISTINA CHAVES
CPF: 971.239.351-87
Cargo/Função: (12038) NIVEL TECNICO ASSISTENCIAL
Perfil Profissional: TÊC. ENFERMAGEM
Carga Horária: 40 horas semanais
Un. Adm: (195685) HOSP. REG. DE RONDONOPOLIS IRMÃELZA GIOVANELLA
A Partir de: 26/06/2020 Até17/09/2021

CONTRATO/SES/12866/2021 DE: 30/09/2021

Processo Nº: 443091/2021
Contratado: (299484/1) MARIA ANITA TEIXEIRA DA SILVA
CPF: 070.854.481-99
Cargo/Função: (12038) NIVEL TECNICO ASSISTENCIAL
Perfil Profissional: TÊC. ENFERMAGEM
Carga Horária: 40 horas semanais
Un. Adm: (195685) HOSP. REG. DE RONDONOPOLIS IRMÃELZA GIOVANELLA
A Partir de: 19/06/2020 Até17/09/2021

CONTRATO/SES/12867/2021 DE: 30/09/2021

Processo Nº: 443091/2021
Contratado: (299485/1) MARLI JESUS DE MORAES
CPF: 003.404.931-27
Cargo/Função: (12038) NIVEL TECNICO ASSISTENCIAL
Perfil Profissional: TÊC. ENFERMAGEM
Carga Horária: 40 horas semanais
Un. Adm: (195685) HOSP. REG. DE RONDONOPOLIS IRMÃELZA GIOVANELLA
A Partir de: 27/06/2020 Até17/09/2021

CONTRATO/SES/12868/2021 DE: 30/09/2021

Processo Nº: 443091/2021
Contratado: (299486/1) MONIQUE ROBERTA DE FREITAS BARBOSA
CPF: 058.646.634-76
Cargo/Função: (12036) NIVEL SUPERIOR ASSISTENCIAL
Perfil Profissional: ENFERMEIRO
Carga Horária: 40 horas semanais
Un. Adm: (195685) HOSP. REG. DE RONDONOPOLIS IRMÃELZA GIOVANELLA
A Partir de: 19/06/2020 Até17/09/2021

CONTRATO/SES/12869/2021 DE: 30/09/2021

Processo Nº: 443091/2021
Contratado: (299487/1) LUCINETE MARIA DE SOUSA
CPF: 981.433.013-20
Cargo/Função: (12038) NIVEL TECNICO ASSISTENCIAL
Perfil Profissional: TÊC. ENFERMAGEM
Carga Horária: 40 horas semanais
Un. Adm: (195685) HOSP. REG. DE RONDONOPOLIS IRMÃELZA GIOVANELLA
A Partir de: 23/06/2020 Até17/09/2021

CONTRATO/SES/12870/2021 DE: 30/09/2021

Processo Nº: 443091/2021
Contratado: (299540/1) LUCIANA JESUS DA SILVA
CPF: 016.962.281-90
Cargo/Função: (12038) NIVEL TECNICO ASSISTENCIAL
Perfil Profissional: TÊC. ENFERMAGEM
Carga Horária: 40 horas semanais
Un. Adm: (195685) HOSP. REG. DE RONDONOPOLIS IRMÃELZA GIOVANELLA
A Partir de: 27/06/2020 Até17/09/2021

CONTRATO/SES/12871/2021 DE: 30/09/2021

Processo Nº: 443091/2021
Contratado: (299706/1) BRUNA LOPES DE ALMEIDA
CPF: 737.456.691-34
Cargo/Função: (12038) NIVEL TECNICO ASSISTENCIAL
Perfil Profissional: TÊC. ENFERMAGEM
Carga Horária: 40 horas semanais
Un. Adm: (195685) HOSP. REG. DE RONDONOPOLIS IRMÃELZA GIOVANELLA
A Partir de: 14/07/2020 Até17/09/2021

CONTRATO/SES/12872/2021 DE: 30/09/2021

Processo Nº: 443091/2021
Contratado: (299851/1) SHEILA SANTOS DA SILVA
CPF: 046.901.901-86
Cargo/Função: (12038) NIVEL TECNICO ASSISTENCIAL
Perfil Profissional: TÊC. ENFERMAGEM
Carga Horária: 40 horas semanais
Un. Adm: (195685) HOSP. REG. DE RONDONOPOLIS IRMÃELZA GIOVANELLA
A Partir de: 19/06/2020 Até17/09/2021

CONTRATO/SES/12873/2021 DE: 30/09/2021

Processo Nº: 443091/2021
Contratado: (300346/1) ADRIANA DA SILVA
CPF: 023.342.261-73
Cargo/Função: (12036) NIVEL SUPERIOR ASSISTENCIAL
Perfil Profissional: ENFERMEIRO
Carga Horária: 40 horas semanais
Un. Adm: (195685) HOSP. REG. DE RONDONOPOLIS IRMÃELZA GIOVANELLA
A Partir de: 28/07/2020 Até17/09/2021

CONTRATO/SES/12874/2021 DE: 30/09/2021

Processo Nº: 443091/2021
Contratado: (300350/1) DEL KLIST LORRANA BARBOSA ALVES
CPF: 054.271.861-82
Cargo/Função: (12038) NIVEL TECNICO ASSISTENCIAL
Perfil Profissional: TÊC. ENFERMAGEM
Carga Horária: 40 horas semanais
Un. Adm: (195685) HOSP. REG. DE RONDONOPOLIS IRMÃELZA GIOVANELLA
A Partir de: 18/07/2020 Até17/09/2021

CONTRATO/SES/12875/2021 DE: 30/09/2021

Processo Nº: 443091/2021
Contratado: (300353/1) JAILSON BENTO DA SILVA
CPF: 039.701.961-08
Cargo/Função: (12038) NIVEL TECNICO ASSISTENCIAL
Perfil Profissional: TÊC. ENFERMAGEM
Carga Horária: 40 horas semanais
Un. Adm: (195685) HOSP. REG. DE RONDONOPOLIS IRMÃELZA GIOVANELLA
A Partir de: 24/07/2020 Até17/09/2021

CONTRATO/SES/12876/2021 DE: 30/09/2021

Processo Nº: 443091/2021
Contratado: (300562/1) ALCILENE PAULA DOS SANTOS SARAIVA
CPF: 046.836.801-90
Cargo/Função: (12038) NIVEL TECNICO ASSISTENCIAL
Perfil Profissional: TÊC. ENFERMAGEM
Carga Horária: 40 horas semanais
Un. Adm: (195685) HOSP. REG. DE RONDONOPOLIS IRMÃELZA GIOVANELLA
A Partir de: 05/08/2020 Até17/09/2021

CONTRATO/SES/12877/2021 DE: 30/09/2021

Processo Nº: 443091/2021
Contratado: (300568/1) MARLI MATIAS DE ALMEIDA
CPF: 581.160.281-20
Cargo/Função: (12038) NIVEL TECNICO ASSISTENCIAL
Perfil Profissional: TÊC. ENFERMAGEM
Carga Horária: 40 horas semanais
Un. Adm: (195685) HOSP. REG. DE RONDONOPOLIS IRMÃELZA GIOVANELLA
A Partir de: 07/08/2020 Até17/09/2021

CONTRATO/SES/12878/2021 DE: 30/09/2021

Processo Nº: 443091/2021
Contratado: (304457/1) ROSIVALDO PIRES DO NASCIMENTO FILHO
CPF: 008.567.122-30
Cargo/Função: (12038) NIVEL TECNICO ASSISTENCIAL
Perfil Profissional: TÊC. ENFERMAGEM
Carga Horária: 40 horas semanais
Un. Adm: (195685) HOSP. REG. DE RONDONOPOLIS IRMÃELZA GIOVANELLA
A Partir de: 01/04/2021 Até17/09/2021

CONTRATO/SES/12879/2021 DE: 30/09/2021

Processo Nº: 443091/2021
Contratado: (304458/1) CLEUZIANA DIAS PRUDENTE
CPF: 046.525.201-07
Cargo/Função: (12038) NIVEL TECNICO ASSISTENCIAL
Perfil Profissional: TÊC. ENFERMAGEM
Carga Horária: 40 horas semanais
Un. Adm: (195685) HOSP. REG. DE RONDONOPOLIS IRMÃELZA GIOVANELLA
A Partir de: 08/04/2021 Até17/09/2021

CONTRATO/SES/12880/2021 DE: 30/09/2021

Processo Nº: 443091/2021
Contratado: (304531/1) ANDREIA IMIDIO VIEIRA
CPF: 047.357.951-03
Cargo/Função: (12038) NIVEL TECNICO ASSISTENCIAL
Perfil Profissional: TÊC. ENFERMAGEM
Carga Horária: 40 horas semanais
Un. Adm: (195685) HOSP. REG. DE RONDONOPOLIS IRMÃELZA GIOVANELLA
A Partir de: 11/04/2021 Até17/09/2021

CONTRATO/SES/12881/2021 DE: 30/09/2021

Processo Nº: 443091/2021
Contratado: (304556/1) LORENA SCATOLIN SILVA
CPF: 059.170.551-65
Cargo/Função: (12036) NIVEL SUPERIOR ASSISTENCIAL
Perfil Profissional: PSICÓLOGO
Carga Horária: 40 horas semanais
Un. Adm: (195685) HOSP. REG. DE RONDONOPOLIS IRMÃELZA GIOVANELLA
A Partir de: 19/04/2021 Até17/09/2021

CONTRATO/SES/12882/2021 DE: 30/09/2021

Processo Nº: 443091/2021
Contratado: (304706/1) FERNANDA PRISCILLA DE ARRUDA ALVES GONZAGA
CPF: 994.610.991-34
Cargo/Função: (12036) NIVEL SUPERIOR ASSISTENCIAL
Perfil Profissional: FISIOTERAPEUTA
Carga Horária: 30 horas semanais
Un. Adm: (195685) HOSP. REG. DE RONDONOPOLIS IRMÃELZA GIOVANELLA
A Partir de: 01/05/2021 Até17/09/2021

CONTRATO/SES/12883/2021 DE: 30/09/2021

Processo Nº: 443091/2021
Contratado: (304715/1) ROSENICE DA SILVA SANTOS ARAUJO
CPF: 900.354.451-49
Cargo/Função: (12038) NIVEL TECNICO ASSISTENCIAL
Perfil Profissional: TÊC. ENFERMAGEM
Carga Horária: 40 horas semanais
Un. Adm: (195685) HOSP. REG. DE RONDONOPOLIS IRMÃELZA GIOVANELLA
A Partir de: 04/05/2021 Até17/09/2021

CONTRATO/SES/12884/2021 DE: 30/09/2021

Processo Nº: 443091/2021
Contratado: (304718/1) LUCAS RODOLPHO RODRIGUES CORREA SEVERINO
CPF: 699.737.501-44
Cargo/Função: (12036) NIVEL SUPERIOR ASSISTENCIAL
Perfil Profissional: ENFERMEIRO
Carga Horária: 40 horas semanais
Un. Adm: (195685) HOSP. REG. DE RONDONOPOLIS IRMÃELZA GIOVANELLA
A Partir de: 01/05/2021 Até17/09/2021

CONTRATO/SES/12885/2021 DE: 30/09/2021

Processo Nº: 443091/2021
Contratado: (304723/1) JULIENE APARECIDA SOARES FLORINDO CURIONI
CPF: 016.184.811-77
Cargo/Função: (12038) NIVEL TECNICO ASSISTENCIAL
Perfil Profissional: TÊC. ENFERMAGEM
Carga Horária: 40 horas semanais

Un. Adm: (195685) HOSP. REG. DE RONDONOPOLIS IRMÃELZA GIOVANELLA
A Partir de: 01/05/2021 Até 17/09/2021

CONTRATO/SES/12886/2021 DE: 30/09/2021
Processo Nº: 443091/2021
Contratado: (304733/1) JAQUELINE AZEVEDO ESPIRITO SANTO
CPF: 063.592.331-93
Cargo/Função: (12036) NIVEL SUPERIOR ASSISTENCIAL
Perfil Profissional: FISIOTERAPEUTA
Carga Horária: 30 horas semanais
Un. Adm: (195685) HOSP. REG. DE RONDONOPOLIS IRMÃELZA GIOVANELLA
A Partir de: 01/05/2021 Até 17/09/2021

CONTRATO/SES/12887/2021 DE: 30/09/2021
Processo Nº: 443091/2021
Contratado: (304741/1) CARLA DUARTE CARDOSO
CPF: 961.690.011-00
Cargo/Função: (12038) NIVEL TECNICO ASSISTENCIAL
Perfil Profissional: TÈC. ENFERMAGEM
Carga Horária: 40 horas semanais
Un. Adm: (195685) HOSP. REG. DE RONDONOPOLIS IRMÃELZA GIOVANELLA
A Partir de: 01/05/2021 Até 17/09/2021

CONTRATO/SES/12888/2021 DE: 30/09/2021
Processo Nº: 443091/2021
Contratado: (304743/1) ANDREIA SILVA DE MORAIS
CPF: 017.413.751-69
Cargo/Função: (12038) NIVEL TECNICO ASSISTENCIAL
Perfil Profissional: TÈC. ENFERMAGEM
Carga Horária: 40 horas semanais
Un. Adm: (195685) HOSP. REG. DE RONDONOPOLIS IRMÃELZA GIOVANELLA
A Partir de: 01/05/2021 Até 17/09/2021

CONTRATO/SES/12889/2021 DE: 30/09/2021
Processo Nº: 443091/2021
Contratado: (304790/1) ANA CAROLINA SANTANA SILVA
CPF: 059.182.291-16
Cargo/Função: (12036) NIVEL SUPERIOR ASSISTENCIAL
Perfil Profissional: FISIOTERAPEUTA
Carga Horária: 30 horas semanais
Un. Adm: (195685) HOSP. REG. DE RONDONOPOLIS IRMÃELZA GIOVANELLA
A Partir de: 06/05/2021 Até 17/09/2021

CONTRATO/SES/12890/2021 DE: 30/09/2021
Processo Nº: 443091/2021
Contratado: (304830/1) GLAUCIA ROCHA SILVA
CPF: 008.598.591-00
Cargo/Função: (12036) NIVEL SUPERIOR ASSISTENCIAL
Perfil Profissional: ASSIST. SOCIAL
Carga Horária: 30 horas semanais
Un. Adm: (195685) HOSP. REG. DE RONDONOPOLIS IRMÃELZA GIOVANELLA
A Partir de: 06/05/2021 Até 17/09/2021

PUBLICADA, REGISTRADA, CUMRA-SE.
Cuiabá-MT, 29 de Setembro de 2021.
Gilberto Gomes de Figueiredo
Secretário de Estado de Saúde

BOLETIM DE PESSOAL/SES/00944/2021 DE:
30/09/2021

O Secretário de Estado de Saúde no uso de suas atribuições que lhes são conferidas por lei,

Resolve: REMOVER
Evento: REMOCAO

Processo N.: 21966/2021
Nome: (58352/1) CLODOALDO MONTEIRO DA SILVA
Cargo/Função: (4946) PROFIS TEC NIV MEDIO SERV SAUDE SUS
Para Un. Adm: (158690) COORD. TECNICA DO CERMAC
A Partir de: 20/09/2021

PUBLICADA, REGISTRADA, CUMRA-SE.
Cuiabá-MT, 29 de Setembro de 2021.
Gilberto Gomes de Figueiredo
Secretário de Estado de Saúde

BOLETIM DE PESSOAL/SES/00945/2021 DE:
30/09/2021

O Secretário de Estado de Saúde no uso de suas atribuições que lhes são conferidas por lei,

Resolve: CONCEDER
Evento: ADICIONAL NOTURNO

Processo N.: 329824/2021
Nome: (294619/2) ADEMILSON NASCIMENTO CASTALDELLI
Cargo/Função: (12046) NIVEL FUNDAMENTAL ADMINISTRATIVO
Un. Adm: (195685) HOSP. REG. DE RONDONOPOLIS IRMÃELZA GIOVANELLA
A Partir de: 02/06/2021 Até 02/06/2021

Processo N.: 342942/2021
Nome: (294619/1) ADEMILSON NASCIMENTO CASTALDELLI
Cargo/Função: (12046) NIVEL FUNDAMENTAL ADMINISTRATIVO
Un. Adm: (195685) HOSP. REG. DE RONDONOPOLIS IRMÃELZA GIOVANELLA
A Partir de: 01/10/2020 Até 01/10/2020

Processo N.: 313150/2021
Nome: (118358/1) AGNALDO FERREIRA DOURADO
Cargo/Função: (4989) PROFIS APOIO SERV SAUDE SUS
Un. Adm: (195685) HOSP. REG. DE RONDONOPOLIS IRMÃELZA GIOVANELLA

A Partir de: 03/07/2020 Até 03/07/2020

Processo N.: 313123/2021
Nome: (95506/1) AILTON DE MACEDO
Cargo/Função: (4946) PROFIS TEC NIV MEDIO SERV SAUDE SUS
Un. Adm: (195685) HOSP. REG. DE RONDONOPOLIS IRMÃELZA GIOVANELLA
A Partir de: 01/07/2020 Até 01/07/2020

Processo N.: 331333/2021
Nome: (104967/1) AISSAR JABUR MALUF
Cargo/Função: (4912) PROFIS TEC NIV SUPERIOR SERV SAUDE SUS
Un. Adm: (195685) HOSP. REG. DE RONDONOPOLIS IRMÃELZA GIOVANELLA
A Partir de: 01/06/2021 Até 01/06/2021

Processo N.: 331379/2021
Nome: (49108/3) ANA CLAUDIA DE MORAES
Cargo/Função: (4912) PROFIS TEC NIV SUPERIOR SERV SAUDE SUS
Un. Adm: (195685) HOSP. REG. DE RONDONOPOLIS IRMÃELZA GIOVANELLA
A Partir de: 01/06/2021 Até 01/06/2021

Processo N.: 329759/2021
Nome: (295724/1) ANALINE RODRIGUES DE SOUZA
Cargo/Função: (12040) NIVEL AUXILIAR ASSISTENCIAL
Un. Adm: (195685) HOSP. REG. DE RONDONOPOLIS IRMÃELZA GIOVANELLA
A Partir de: 02/06/2021 Até 02/06/2021

Processo N.: 331485/2021
Nome: (95322/1) ANTONIO TEIXEIRA DA SILVA NETO
Cargo/Função: (4946) PROFIS TEC NIV MEDIO SERV SAUDE SUS
Un. Adm: (195685) HOSP. REG. DE RONDONOPOLIS IRMÃELZA GIOVANELLA
A Partir de: 02/06/2021 Até 02/06/2021

Processo N.: 316214/2020
Nome: (294764/1) BENEDITO RODRIGUES DOS SANTOS
Cargo/Função: (12046) NIVEL FUNDAMENTAL ADMINISTRATIVO
Un. Adm: (195715) HOSP. REG. DE COLIDER
A Partir de: 01/07/2020 Até 01/07/2020

Processo N.: 311462/2020
Nome: (86285/1) CAIO PEREIRA MARTINS
Cargo/Função: (4989) PROFIS APOIO SERV SAUDE SUS
Un. Adm: (195715) HOSP. REG. DE COLIDER
A Partir de: 02/07/2020 Até 02/07/2020

Processo N.: 314408/2020
Nome: (43682/1) CARLOS ROBERTO BALIEIRO
Cargo/Função: (4989) PROFIS APOIO SERV SAUDE SUS
Un. Adm: (195715) HOSP. REG. DE COLIDER
A Partir de: 01/07/2020 Até 01/07/2020

Processo N.: 348162/2021
Nome: (239468/2) CLEANI FERNANDES DA COSTA
Cargo/Função: (12036) NIVEL SUPERIOR ASSISTENCIAL
Un. Adm: (195693) HOSP. REG. DE SORRISO
A Partir de: 01/10/2020 Até 01/10/2020

Processo N.: 264145/2021
Nome: (281151/2) CLEMILDA FELIX ATHAIDE GARCIA
Cargo/Função: (12038) NIVEL TECNICO ASSISTENCIAL
Un. Adm: (195731) HOSP REG DE ALTA FLORESTA ALBERT SABIN
A Partir de: 04/02/2021 Até 04/02/2021

Processo N.: 314408/2020
Nome: (43684/2) CLOVIS JOSE ALVES
Cargo/Função: (4989) PROFIS APOIO SERV SAUDE SUS
Un. Adm: (195715) HOSP. REG. DE COLIDER
A Partir de: 01/07/2020 Até 01/07/2020

Processo N.: 331379/2021
Nome: (116043/1) DANIEL LIMA E SILVA MIGUEL
Cargo/Função: (4912) PROFIS TEC NIV SUPERIOR SERV SAUDE SUS
Un. Adm: (195685) HOSP. REG. DE RONDONOPOLIS IRMÃELZA GIOVANELLA
A Partir de: 02/06/2021 Até 02/06/2021

Processo N.: 348162/2021
Nome: (296660/1) DEBORA BRUGNERA MORAIS
Cargo/Função: (12036) NIVEL SUPERIOR ASSISTENCIAL
Un. Adm: (195693) HOSP. REG. DE SORRISO
A Partir de: 02/10/2020 Até 02/10/2020

Processo N.: 337159/2021
Nome: (291511/2) EDSON CARLOS MOREIRA
Cargo/Função: (12036) NIVEL SUPERIOR ASSISTENCIAL
Un. Adm: (195685) HOSP. REG. DE RONDONOPOLIS IRMÃELZA GIOVANELLA
A Partir de: 04/01/2021 Até 04/01/2021

Processo N.: 331485/2021
Nome: (95449/1) EDSON CARPENA BERTINETTI
Cargo/Função: (4946) PROFIS TEC NIV MEDIO SERV SAUDE SUS
Un. Adm: (195685) HOSP. REG. DE RONDONOPOLIS IRMÃELZA GIOVANELLA
A Partir de: 02/06/2021 Até 02/06/2021

Processo N.: 359824/2021
Nome: (86266/1) ELENICE TOSTA DIAS
Cargo/Função: (4946) PROFIS TEC NIV MEDIO SERV SAUDE SUS
Un. Adm: (195693) HOSP. REG. DE SORRISO
A Partir de: 07/06/2021 Até 07/06/2021

Processo N.: 320647/2021
Nome: (97177/4) ELIANE SILVA SANITA
Cargo/Função: (4946) PROFIS TEC NIV MEDIO SERV SAUDE SUS
Un. Adm: (195685) HOSP. REG. DE RONDONOPOLIS IRMÃELZA GIOVANELLA
A Partir de: 01/07/2020 Até 01/07/2020

Processo N.: 264145/2021
Nome: (281890/2) EUCLIDES DIAS MOREIRA

Cargo/Função: (12038) NIVEL TECNICO ASSISTENCIAL
Un. Adm: (195731) HOSP REG DE ALTA FLORESTA ALBERT SABIN
A Partir de: 01/02/2021 Até 01/02/2021

Processo N.: 343305/2021
Nome: (281068/2) FRANCISCA SANDRA DA SILVA
Cargo/Função: (12038) NIVEL TECNICO ASSISTENCIAL
Un. Adm: (195693) HOSP. REG. DE SORRISO
A Partir de: 02/02/2021 Até 02/02/2021

Processo N.: 350476/2021
Nome: (214478/3) HALLANY SUELLEN ARAUJO SOUZA DE FRANCA CICHOSKI
Cargo/Função: (12036) NIVEL SUPERIOR ASSISTENCIAL
Un. Adm: (195693) HOSP. REG. DE SORRISO
A Partir de: 01/11/2020 Até 01/11/2020

Processo N.: 348162/2021
Nome: (215250/3) HELEN CRISTINA DOS SANTOS AGUIAR
Cargo/Função: (12036) NIVEL SUPERIOR ASSISTENCIAL
Un. Adm: (195693) HOSP. REG. DE SORRISO
A Partir de: 03/10/2020 Até 03/10/2020

Processo N.: 303801/2021
Nome: (117324/1) HORACIO CUSTODIO DA SILVA
Cargo/Função: (4946) PROFIS TEC NIV MEDIO SERV SAUDE SUS
Un. Adm: (195707) HOSP REG DOUTOR ANTONIO CARLOS SOUTO FONTES
A Partir de: 02/05/2021 Até 02/05/2021

Processo N.: 343295/2021
Nome: (93414/1) IRACI INACIO FERRAZ
Cargo/Função: (4946) PROFIS TEC NIV MEDIO SERV SAUDE SUS
Un. Adm: (195693) HOSP. REG. DE SORRISO
A Partir de: 02/02/2021 Até 02/02/2021

Processo N.: 311480/2020
Nome: (86162/1) ISOLDA MARIA DE LIMA
Cargo/Função: (4989) PROFIS APOIO SERV SAUDE SUS
Un. Adm: (195715) HOSP. REG. DE COLIDER
A Partir de: 05/07/2020 Até 05/07/2020

Processo N.: 311480/2020
Nome: (43706/3) IVANETE PAES DE SIQUEIRA BIZIO
Cargo/Função: (4989) PROFIS APOIO SERV SAUDE SUS
Un. Adm: (195715) HOSP. REG. DE COLIDER
A Partir de: 14/07/2020 Até 14/07/2020

Processo N.: 314408/2020
Nome: (63940/4) IZEU SARAIVA
Cargo/Função: (4989) PROFIS APOIO SERV SAUDE SUS
Un. Adm: (195715) HOSP. REG. DE COLIDER
A Partir de: 02/07/2020 Até 02/07/2020

Processo N.: 348162/2021
Nome: (299201/1) JACKSON DA COSTA FARIA
Cargo/Função: (12036) NIVEL SUPERIOR ASSISTENCIAL
Un. Adm: (195693) HOSP. REG. DE SORRISO
A Partir de: 02/10/2020 Até 02/10/2020

Processo N.: 329759/2021
Nome: (302822/1) JEOVANA DA SILVA SOARES
Cargo/Função: (12040) NIVEL AUXILIAR ASSISTENCIAL
Un. Adm: (195685) HOSP. REG. DE RONDONOPOLIS IRMÃELZA GIOVANELLA
A Partir de: 06/06/2021 Até 06/06/2021

Processo N.: 311462/2020
Nome: (43667/2) JOAO CARLOS DOS SANTOS
Cargo/Função: (4989) PROFIS APOIO SERV SAUDE SUS
Un. Adm: (195715) HOSP. REG. DE COLIDER
A Partir de: 05/07/2020 Até 05/07/2020

Processo N.: 303736/2021
Nome: (94036/1) JOAO CARLOS RONDON DE LIMA
Cargo/Função: (4912) PROFIS TEC NIV SUPERIOR SERV SAUDE SUS
Un. Adm: (195707) HOSP REG DOUTOR ANTONIO CARLOS SOUTO FONTES
A Partir de: 04/05/2021 Até 04/05/2021

Processo N.: 331485/2021
Nome: (95479/1) JOSE CARLOS DA SILVA
Cargo/Função: (4946) PROFIS TEC NIV MEDIO SERV SAUDE SUS
Un. Adm: (195685) HOSP. REG. DE RONDONOPOLIS IRMÃELZA GIOVANELLA
A Partir de: 01/06/2021 Até 01/06/2021

Processo N.: 314408/2020
Nome: (90069/1) JOSE ROBERTO DE SOUZA FERRAZ
Cargo/Função: (4989) PROFIS APOIO SERV SAUDE SUS
Un. Adm: (195715) HOSP. REG. DE COLIDER
A Partir de: 02/07/2020 Até 02/07/2020

Processo N.: 303801/2021
Nome: (94397/1) JUCENILDO CABREIRA MIRANDA
Cargo/Função: (4946) PROFIS TEC NIV MEDIO SERV SAUDE SUS
Un. Adm: (195707) HOSP REG DOUTOR ANTONIO CARLOS SOUTO FONTES
A Partir de: 05/05/2021 Até 05/05/2021

Processo N.: 329759/2021
Nome: (304786/1) KAROLINE DA SILVA GOMES
Cargo/Função: (12040) NIVEL AUXILIAR ASSISTENCIAL
Un. Adm: (195685) HOSP. REG. DE RONDONOPOLIS IRMÃELZA GIOVANELLA
A Partir de: 02/06/2021 Até 02/06/2021

Processo N.: 348162/2021
Nome: (296685/1) KAYLINE RIBEIRO KONRAT
Cargo/Função: (12036) NIVEL SUPERIOR ASSISTENCIAL
Un. Adm: (195693) HOSP. REG. DE SORRISO
A Partir de: 01/10/2020 Até 01/10/2020

Processo N.: 350476/2021
Nome: (296685/1) KAYLINE RIBEIRO KONRAT
Cargo/Função: (12036) NIVEL SUPERIOR ASSISTENCIAL
Un. Adm: (195693) HOSP. REG. DE SORRISO
A Partir de: 02/11/2020 Até 02/11/2020

Processo N.: 264145/2021
Nome: (281378/3) LEANDRO RODRIGUES JABOINSKI
Cargo/Função: (12038) NIVEL TECNICO ASSISTENCIAL
Un. Adm: (195731) HOSP REG DE ALTA FLORESTA ALBERT SABIN
A Partir de: 02/02/2021 Até 02/02/2021

Processo N.: 331379/2021
Nome: (118199/1) LUIS FERNANDO VILALBA SILVA
Cargo/Função: (4912) PROFIS TEC NIV SUPERIOR SERV SAUDE SUS
Un. Adm: (195685) HOSP. REG. DE RONDONOPOLIS IRMÃELZA GIOVANELLA
A Partir de: 01/06/2021 Até 01/06/2021

Processo N.: 311462/2020
Nome: (43719/2) LUIZ GONZAGA DE SOUZA
Cargo/Função: (4989) PROFIS APOIO SERV SAUDE SUS
Un. Adm: (195715) HOSP. REG. DE COLIDER
A Partir de: 01/07/2020 Até 01/07/2020

Processo N.: 331485/2021
Nome: (73617/4) LUZIA MARTINS FERREIRA
Cargo/Função: (4946) PROFIS TEC NIV MEDIO SERV SAUDE SUS
Un. Adm: (195685) HOSP. REG. DE RONDONOPOLIS IRMÃELZA GIOVANELLA
A Partir de: 25/06/2021 Até 25/06/2021

Processo N.: 370148/2021
Nome: (227758/3) MARCELLO PIMENTEL PERES
Cargo/Função: (12038) NIVEL TECNICO ASSISTENCIAL
Un. Adm: (195685) HOSP. REG. DE RONDONOPOLIS IRMÃELZA GIOVANELLA
A Partir de: 01/07/2021 Até 01/07/2021

Processo N.: 349035/2021
Nome: (293873/1) MARCIA PEREIRA DOS SANTOS
Cargo/Função: (12038) NIVEL TECNICO ASSISTENCIAL
Un. Adm: (195685) HOSP. REG. DE RONDONOPOLIS IRMÃELZA GIOVANELLA
A Partir de: 02/02/2020 Até 02/02/2020

Processo N.: 349043/2021
Nome: (293873/1) MARCIA PEREIRA DOS SANTOS
Cargo/Função: (12038) NIVEL TECNICO ASSISTENCIAL
Un. Adm: (195685) HOSP. REG. DE RONDONOPOLIS IRMÃELZA GIOVANELLA
A Partir de: 02/05/2020 Até 02/05/2020

Processo N.: 349048/2021
Nome: (293873/1) MARCIA PEREIRA DOS SANTOS
Cargo/Função: (12038) NIVEL TECNICO ASSISTENCIAL
Un. Adm: (195685) HOSP. REG. DE RONDONOPOLIS IRMÃELZA GIOVANELLA
A Partir de: 01/07/2020 Até 01/07/2020

Processo N.: 349053/2021
Nome: (293873/1) MARCIA PEREIRA DOS SANTOS
Cargo/Função: (12038) NIVEL TECNICO ASSISTENCIAL
Un. Adm: (195685) HOSP. REG. DE RONDONOPOLIS IRMÃELZA GIOVANELLA
A Partir de: 04/08/2020 Até 04/08/2020

Processo N.: 349061/2021
Nome: (293873/1) MARCIA PEREIRA DOS SANTOS
Cargo/Função: (12038) NIVEL TECNICO ASSISTENCIAL
Un. Adm: (195685) HOSP. REG. DE RONDONOPOLIS IRMÃELZA GIOVANELLA
A Partir de: 01/10/2020 Até 01/10/2020

Processo N.: 349064/2021
Nome: (293873/1) MARCIA PEREIRA DOS SANTOS
Cargo/Função: (12038) NIVEL TECNICO ASSISTENCIAL
Un. Adm: (195685) HOSP. REG. DE RONDONOPOLIS IRMÃELZA GIOVANELLA
A Partir de: 04/11/2020 Até 04/11/2020

Processo N.: 349067/2021
Nome: (293873/1) MARCIA PEREIRA DOS SANTOS
Cargo/Função: (12038) NIVEL TECNICO ASSISTENCIAL
Un. Adm: (195685) HOSP. REG. DE RONDONOPOLIS IRMÃELZA GIOVANELLA
A Partir de: 02/12/2020 Até 02/12/2020

Processo N.: 349071/2021
Nome: (293873/1) MARCIA PEREIRA DOS SANTOS
Cargo/Função: (12038) NIVEL TECNICO ASSISTENCIAL
Un. Adm: (195685) HOSP. REG. DE RONDONOPOLIS IRMÃELZA GIOVANELLA
A Partir de: 01/01/2021 Até 01/01/2021

Processo N.: 331379/2021
Nome: (118487/1) MARCIO ALEXSANDRO MAZIERO
Cargo/Função: (4912) PROFIS TEC NIV SUPERIOR SERV SAUDE SUS
Un. Adm: (195685) HOSP. REG. DE RONDONOPOLIS IRMÃELZA GIOVANELLA
A Partir de: 06/06/2021 Até 06/06/2021

Processo N.: 310889/2021
Nome: (95351/1) MARIA ROSA DA CRUZ
Cargo/Função: (4989) PROFIS APOIO SERV SAUDE SUS
Un. Adm: (195685) HOSP. REG. DE RONDONOPOLIS IRMÃELZA GIOVANELLA
A Partir de: 10/05/2021 Até 10/05/2021

Processo N.: 331485/2021
Nome: (61246/9) MARISA MACHADO
Cargo/Função: (4946) PROFIS TEC NIV MEDIO SERV SAUDE SUS
Un. Adm: (195685) HOSP. REG. DE RONDONOPOLIS IRMÃELZA GIOVANELLA
A Partir de: 01/06/2021 Até 01/06/2021

Processo N.: 310889/2021
Nome: (95357/1) MARLENE HOFFMANN
Cargo/Função: (4989) PROFIS APOIO SERV SAUDE SUS
Un. Adm: (195685) HOSP. REG. DE RONDONOPOLIS IRMÃELZA GIOVANELLA

A Partir de: 02/05/2021 Até 02/05/2021

Processo N.: 331485/2021
 Nome: (95458/1) NALDIR ERNESTO RECH
 Cargo/Função: (4946) PROFIS TEC NIV MEDIO SERV SAUDE SUS
 Un. Adm: (195685) HOSP. REG. DE RONDONOPOLIS IRMÆLZA GIOVANELLA
 A Partir de: 12/06/2021 Até 12/06/2021

Processo N.: 343247/2021
 Nome: (296662/1) RAQUEL NOGUEIRA MAIA FIDELIS
 Cargo/Função: (12036) NIVEL SUPERIOR ASSISTENCIAL
 Un. Adm: (195693) HOSP. REG. DE SORRISO
 A Partir de: 01/12/2020 Até 01/12/2020

Processo N.: 314408/2020
 Nome: (95171/1) ROBERTO FRANCISCO FERREIRA DA SILVA
 Cargo/Função: (4989) PROFIS APOIO SERV SAUDE SUS
 Un. Adm: (195715) HOSP. REG. DE COLIDER
 A Partir de: 02/07/2020 Até 02/07/2020

Processo N.: 316214/2020
 Nome: (281321/2) ROBERTO PEREIRA DOS SANTOS
 Cargo/Função: (12046) NIVEL FUNDAMENTAL ADMINISTRATIVO
 Un. Adm: (195715) HOSP. REG. DE COLIDER
 A Partir de: 02/07/2020 Até 02/07/2020

Processo N.: 303736/2021
 Nome: (116025/1) ROGERIO DIAS DA CUNHA RAMSDORF
 Cargo/Função: (4912) PROFIS TEC NIV SUPERIOR SERV SAUDE SUS
 Un. Adm: (195707) HOSP REG DOUTOR ANTONIO CARLOS SOUTO FONTES
 A Partir de: 30/05/2021 Até 30/05/2021

Processo N.: 303736/2021
 Nome: (39591/2) RONALDO LUIZ MARQUES
 Cargo/Função: (4912) PROFIS TEC NIV SUPERIOR SERV SAUDE SUS
 Un. Adm: (195707) HOSP REG DOUTOR ANTONIO CARLOS SOUTO FONTES
 A Partir de: 05/05/2021 Até 05/05/2021

Processo N.: 370148/2021
 Nome: (291655/3) ROSANA FERREIRA DE PAIVA
 Cargo/Função: (12038) NIVEL TECNICO ASSISTENCIAL
 Un. Adm: (195685) HOSP. REG. DE RONDONOPOLIS IRMÆLZA GIOVANELLA
 A Partir de: 06/07/2021 Até 06/07/2021

Processo N.: 350476/2021
 Nome: (122735/5) ROZILENE PEREIRA DE SOUZA
 Cargo/Função: (12036) NIVEL SUPERIOR ASSISTENCIAL
 Un. Adm: (195693) HOSP. REG. DE SORRISO
 A Partir de: 05/11/2020 Até 05/11/2020

Processo N.: 313141/2021
 Nome: (95221/1) SEBASTIANA DOS SANTOS PEREIRA
 Cargo/Função: (4946) PROFIS TEC NIV MEDIO SERV SAUDE SUS
 Un. Adm: (195685) HOSP. REG. DE RONDONOPOLIS IRMÆLZA GIOVANELLA
 A Partir de: 24/07/2020 Até 24/07/2020

Processo N.: 343804/2021
 Nome: (94394/1) SONIA MARIA BARBOSA DE AQUINO
 Cargo/Função: (4946) PROFIS TEC NIV MEDIO SERV SAUDE SUS
 Un. Adm: (195685) HOSP. REG. DE RONDONOPOLIS IRMÆLZA GIOVANELLA
 A Partir de: 01/12/2020 Até 01/12/2020

Processo N.: 348162/2021
 Nome: (296663/1) SUELLEN MAYARA MARQUES ALESSI
 Cargo/Função: (12036) NIVEL SUPERIOR ASSISTENCIAL
 Un. Adm: (195693) HOSP. REG. DE SORRISO
 A Partir de: 02/10/2020 Até 02/10/2020

Processo N.: 349139/2021
 Nome: (106599/1) TATIANA DE SOUZA MIRANDA
 Cargo/Função: (4946) PROFIS TEC NIV MEDIO SERV SAUDE SUS
 Un. Adm: (195693) HOSP. REG. DE SORRISO
 A Partir de: 01/11/2020 Até 01/11/2020

Processo N.: 313169/2021
 Nome: (98771/1) VALDA GOMES PEREIRA
 Cargo/Função: (4946) PROFIS TEC NIV MEDIO SERV SAUDE SUS
 Un. Adm: (195685) HOSP. REG. DE RONDONOPOLIS IRMÆLZA GIOVANELLA
 A Partir de: 26/07/2020 Até 26/07/2020

Processo N.: 314408/2020
 Nome: (90171/1) VANDERLEI GONCALVES DE ALCANTARA
 Cargo/Função: (4989) PROFIS APOIO SERV SAUDE SUS
 Un. Adm: (195715) HOSP. REG. DE COLIDER
 A Partir de: 01/07/2020 Até 01/07/2020

PUBLICADA, REGISTRADA, CUMPRÁ-SE.
 Cuiabá-MT, 29 de Setembro de 2021.
 Gilberto Gomes de Figueiredo
 Secretário de Estado de Saúde

BOLETIM DE PESSOAL/SES/00946/2021 DE:
 30/09/2021

O Secretário de Estado de Saúde no uso de suas atribuições que lhes são conferidas por lei,

Resolve: DEFERIR
 Evento: LICENÇA P/ TRATAMENTO SAUDE/SEGURADO INSS

Processo N.: 419943/2021
 Nome: (282291/2) CARLOS SANTANA RODRIGUES
 Cargo/Função: (12050) NIVEL FUNDAMENTAL
 Un. Adm: (195707) HOSP REG DOUTOR ANTONIO CARLOS SOUTO FONTES
 A Partir de: 26/11/2020 Até 26/01/2021

Processo N.: 499435/2020
 Nome: (281546/3) GILVANIA PAIVA FAGUNDES
 Cargo/Função: (12038) NIVEL TECNICO ASSISTENCIAL
 Un. Adm: (195707) HOSP REG DOUTOR ANTONIO CARLOS SOUTO FONTES
 A Partir de: 03/07/2020 Até 17/10/2020

Processo N.: 469910/2020
 Nome: (292833/1) MARCELO APARECIDO DA SILVA
 Cargo/Função: (12046) NIVEL FUNDAMENTAL ADMINISTRATIVO
 Un. Adm: (195740) HOSP. REG. DE SINOP
 A Partir de: 17/10/2020 Até 01/12/2020

Processo N.: 258116/2020
 Nome: (281350/2) NOELI ADRIANA DE OLIVEIRA SIMAO
 Cargo/Função: (12036) NIVEL SUPERIOR ASSISTENCIAL
 Un. Adm: (195731) HOSP REG DE ALTA FLORESTA ALBERT SABIN
 A Partir de: 25/06/2020 Até 09/07/2020

Processo N.: 419209/2021
 Nome: (138369/6) ROZANGELA DE JESUS COSTA DA SILVA
 Cargo/Função: (12038) NIVEL TECNICO ASSISTENCIAL
 Un. Adm: (195715) HOSP. REG. DE COLIDER
 A Partir de: 07/07/2021 Até 22/07/2021

PUBLICADA, REGISTRADA, CUMPRÁ-SE.
 Cuiabá-MT, 29 de Setembro de 2021.
 Gilberto Gomes de Figueiredo
 Secretário de Estado de Saúde

BOLETIM DE PESSOAL/SES/00947/2021 DE:
 30/09/2021

O Secretário de Estado de Saúde no uso de suas atribuições que lhes são conferidas por lei,

Resolve: DEFERIR
 Evento: LICENÇA PARA TRATAMENTO DE SAUDE

Processo N.:
 Nome: (78804/3) MIRIAN FRANCISCA MARTINS
 Cargo/Função: (4912) PROFIS TEC NIV SUPERIOR SERV SAUDE SUS
 Un. Adm: (151513) DIR. DO ESCRITORIO REG.DE SAUDE DE BARRA DO GARCAS
 A Partir de: 03/09/2021 Até 02/10/2021

Processo N.:
 Nome: (110921/1) SIZIANA PAULA FERREIRA DE OLIVEIRA BARBOSA
 Cargo/Função: (4946) PROFIS TEC NIV MEDIO SERV SAUDE SUS
 Un. Adm: (197076) COORD.ART. REG.DE URG.EMERG.DE LEITOS HOSPITALARES
 A Partir de: 07/09/2021 Até 21/09/2021

PUBLICADA, REGISTRADA, CUMPRÁ-SE.
 Cuiabá-MT, 29 de Setembro de 2021.
 Gilberto Gomes de Figueiredo
 Secretário de Estado de Saúde

BOLETIM DE PESSOAL/SES/00948/2021 DE:
 30/09/2021

O Secretário de Estado de Saúde no uso de suas atribuições que lhes são conferidas por lei,

Resolve: CESSAR OS EFEITOS
 Evento: Adicional de Insalubridade LC 502

Processo N.:
 Nome: (295491/1) ALESSANDRA ALVES DA SILVA
 Cargo/Função: (12038) NIVEL TECNICO ASSISTENCIAL
 Un. Adm: (118710) UNID.ESPEC. DE CONTR. MOVIMENTACAO DE PESSOAL
 A Partir de: 30/07/2021

Processo N.:
 Nome: (295487/1) ANGELICA GERTRUDES DOS SANTOS
 Cargo/Função: (12038) NIVEL TECNICO ASSISTENCIAL
 Un. Adm: (118710) UNID.ESPEC. DE CONTR. MOVIMENTACAO DE PESSOAL
 A Partir de: 04/07/2021

Processo N.:
 Nome: (295440/1) JANE RIBEIRO DE LIMA OLIVEIRA
 Cargo/Função: (12038) NIVEL TECNICO ASSISTENCIAL
 Un. Adm: (118710) UNID.ESPEC. DE CONTR. MOVIMENTACAO DE PESSOAL
 A Partir de: 15/07/2021

Processo N.:
 Nome: (249841/4) LYGIA NAZARIO COSTA
 Cargo/Função: (4912) PROFIS TEC NIV SUPERIOR SERV SAUDE SUS
 Un. Adm: (192724) GER. DO SERV. DE VERIFICACAO DE OBITOS
 A Partir de: 05/04/2021

Processo N.:
 Nome: (243521/7) MAIR ROSA DE ASSIS RODRIGUES
 Cargo/Função: (12050) NIVEL FUNDAMENTAL
 Un. Adm: (195731) HOSP REG DE ALTA FLORESTA ALBERT SABIN
 A Partir de: 27/05/2021

Processo N.:
 Nome: (282005/2) MIGUEL CARLOS ALVES DOS SANTOS
 Cargo/Função: (12036) NIVEL SUPERIOR ASSISTENCIAL
 Un. Adm: (118710) UNID.ESPEC. DE CONTR. MOVIMENTACAO DE PESSOAL
 A Partir de: 06/06/2021

Processo N.:
 Nome: (109880/2) TELMA AUXILIADORA CONCEICAO DA SILVA
 Cargo/Função: (12038) NIVEL TECNICO ASSISTENCIAL
 Un. Adm: (118710) UNID.ESPEC. DE CONTR. MOVIMENTACAO DE PESSOAL
 A Partir de: 23/06/2021

Processo N.:

Nome: (304139/1) VALFRAN DA SILVA LIMA
Cargo/Função: (12036) NIVEL SUPERIOR ASSISTENCIAL
Un. Adm: (195740) HOSP. REG. DE SINOP
A Partir de: 15/07/2021

PUBLICADA, REGISTRADA, CUMpra-SE.
Cuiabá-MT, 29 de Setembro de 2021.
Gilberto Gomes de Figueiredo
Secretário de Estado de Saúde

ADMINISTRAÇÃO INDIRETA

INDEA

INSTITUTO DE DEFESA AGROPECUÁRIA

BOLETIM DE PESSOAL/INDEA/00393/2021 DE:
30/09/2021

O Presidente do INDEA no uso de suas atribuições que lhes são conferidas por lei,

Resolve: DEFERIR
Evento: LICENCA PARA TRATAMENTO DE SAUDE

Processo N.:

Nome: (226743/1) ANE ELY ALMEIDA DE MORAES
Cargo/Função: (3874) AGENTE FISCAL EST DEF AGRO FLOR I L9070
Un. Adm: (149179) UNID. LOCAL DE EXECUCAO DE STO.ANTONIO DE LEVERGER
A Partir de: 08/03/2021 Até14/03/2021

PUBLICADA, REGISTRADA, CUMpra-SE.
Cuiabá-MT, 29 de Setembro de 2021.
Emanuele Gonçalves de Almeida
Presidente do INDEA

BOLETIM DE PESSOAL/INDEA/00394/2021 DE:
30/09/2021

O Presidente do INDEA no uso de suas atribuições que lhes são conferidas por lei,

Resolve: DEFERIR
Evento: LICENCA PREMIO - GOZO

Processo N.: CI 021/2021

Nome: (142596/3) GUSTAVO MENEGAZZI
Cargo/Função: (3874) AGENTE FISCAL EST DEF AGRO FLOR I L9070
Quinquênio de Referência: 16/12/2012 Até 15/03/2018
A Partir de: 13/10/2021 Até11/11/2021

PUBLICADA, REGISTRADA, CUMpra-SE.
Cuiabá-MT, 29 de Setembro de 2021.
Emanuele Gonçalves de Almeida
Presidente do INDEA

DETRAN

DEPARTAMENTO ESTADUAL DE TRÂNSITO

PORTARIA/DETRAN/00138/2021 DE:
30/09/2021

O Presidente do DETRAN no uso de suas atribuições que lhes são conferidas por lei,

Resolve: DESIGNAR
Evento: DESIGNAÇÃO EM SUBSTITUIÇÃO CARGO EM COMISSÃO/FUNÇÃO

Processo N.:

Nome: (225446/1) FELIPE DE SOUZA BORGES
A Partir de: 13/10/2021 Até27/10/2021
Cargo/Função: (11606) DGA-6 SERVIDOR
Substituído: (256294/1) ADAEME PEDROSA DUARTE
Un. Adm: (155730) 53ºNOVA OLÍMPIA

Processo N.:

Nome: (128635/1) LIEGE CORREA DE ARRUDA
A Partir de: 13/10/2021 Até27/10/2021
Cargo/Função: (11606) DGA-6 SERVIDOR
Substituído: (267379/1) ALEXANDRO PEREIRA DOS SANTOS
Un. Adm: (197939) COORD. DE CONTABILIDADE

Processo N.:

Nome: (73683/6) ROSIMARA MONTEIRO MARTINS
A Partir de: 13/10/2021 Até22/10/2021
Cargo/Função: (11495) DGA-5
Substituído: (86723/12) FERNANDA DE CASSIA FIGUEIREDO DA SILVA

MARQUES DE ABREU

Un. Adm: (155489) 18ºJACIARA

PUBLICADA, REGISTRADA, CUMpra-SE.
Cuiabá-MT, 29 de Setembro de 2021.
Gustavo Reis Lobo de Vasconcelos
Presidente do DETRAN

Aposentado e pensionista
Anote o WhatsApp
do Censo Previdenciário



(65) 9 9959-0350

O MT Prev informa que uma equipe entrará em contato pelo WhatsApp com os aposentados e pensionistas que já realizaram o recadastramento, mas que apresentaram documentação ilegível ou insuficiente.

Ainda não atualizou os seus dados no Censo Previdenciário?

Acesse:
www.mtprev.mt.gov.br e regularize a sua situação.



WhatsApp Geral MT Prev: 65 3363-5300

LICITAÇÃO

SECRETARIAS

SINFRA

SECRETARIA DE ESTADO DE INFRAESTRUTURA E LOGÍSTICA

AVISO DE ABERTURA

PREGÃO ELETRÔNICO INTERNACIONAL Nº 19/2021/SINFRA Processo Administrativo 293367/2020 - dgMarket Aviso nº 43976229

A Secretaria de Estado de Infraestrutura e Logística vem a público informar a abertura do Pregão Eletrônico Internacional nº 19/2021/SINFRA, cujo objeto é a aquisição de luminárias de LED (Light Emitting Diode) para iluminação pública nos municípios mato-grossenses visando a modernização do parque de iluminação em atendimento ao projeto MT Iluminado, conforme condições, quantidades e exigências estabelecidas no termo de referência.

LANÇAMENTO E ENVIO DA(S) PROPOSTA(S) E DOCUMENTOS DE HABILITAÇÃO: até 27/10/2021, às 09h00min (horário de Cuiabá-MT).

ABERTURA DAS PROPOSTAS: 27/10/2021 às 09h00min (horário de Cuiabá-MT), através do site: www.comprasgovernamentais.gov.br

EDITAL DISPONIBILIZADO: disponível para consulta no site da Secretaria de Estado de Infraestrutura e Logística - SINFRA: <http://www.sinfra.mt.gov.br/pregao>

DÚVIDAS: E-mail: pregao@seplag.mt.gov.br / certames@sinfra.mt.gov.br
Telefone: +55 (65) 3313-0806 / +55 (65) 3613-3674

Cuiabá-MT, 29 de setembro de 2021.



MARCELO DE OLIVEIRA E SILVA
Secretário de Estado de Infraestrutura e Logística

EXTRATO DO TERMO DE CONVÊNIO Nº. 0199-2021

PROCESSO: 318108/2021

OBJETO: O presente Termo tem por objeto formalizar entendimentos entre as partes no sentido de unirem esforços **sem transferência** de recursos financeiros visando à transferência de materiais, fornecendo: 20,00 m Aduela de Concreto 2,0 x 2,0m, 140,00 m Aduela de Concreto 2,5 x 2,5m e 30,00 m Aduela de Concreto 3,0 x 3,0m para substituição de pontes de madeira mediante instalação de bueiros celulares de concreto (Aduelas) em rodovias vicinais e estadual do município de Matupá-MT.

Meta	Curso D'Água	Coordenadas	Tipo	Medida (m)	Comprimento (m)	Total (m)
1	Córrego Vilmar - MT-419	Lat: 10°06'33.1"S Long: 54°11'02.1"W	2	2,50 x 2,50	10,00	20,00
2	Córrego Danilo - MT-419	Lat: 10°08'30.0"S Long: 54°11'08.7"W	2	2,50 x 2,50	10,00	20,00
3	Córrego Alcir - Linha 02	Lat: 10°08'02.5"S Long: 54°13'26.2"W	1	2,50 x 2,50	10,00	10,00
4	Córrego Edivandro - MT-419	Lat: 10°08'54.2"S Long: 54°12'23.3"W	1	2,50 x 2,50	10,00	10,00
5	Córrego Aldo - MT-419	Lat: 10°09'00.7"S Long: 54°12'44.4"W	2	2,50 x 2,50	10,00	20,00
6	Córrego Retiro II - MT-419	Lat: 10°09'09.3"S Long: 54°12'55.2"W	2	2,50 x 2,50	10,00	20,00
7	Córrego Cruzeiro-Estrada E-70	Lat: 10°01'25.7"S Long: 54°13'10.2"W	3	3,00 x 3,00	10,00	30,00

Aduelas
(Tipo de Bueiro: Simples = 1 Duplo = 2 Triplo = 3)

8	Córrego Valrico- Linha 3	Lat: 10°10'02.5"S Long: 54°14'03.9"W	2	2,50 x 2,50	10,00	20,00
9	Córrego Jurandirzinho - Linha 3	Lat: 10°10'04.0"S Long: 54°14'30.7"W	1	2,00 x 2,00	10,00	10,00
10	Córrego Mizinho- Linha 3	Lat: 10°10'04.9"S Long: 54°15'14.5"W	1	2,50 x 2,50	10,00	10,00
11	Córrego Peão Rodado - Linha 3	Lat: 10°10'06.1"S Long: 54°15'57.4"W	1	2,50 x 2,50	10,00	10,00
12	Córrego Cachoerinha - Linha 3	Lat: 10°10'07.4"S Long: 54°16'56.8"W	1	2,50 x 2,50	10,00	10,00
TOTAL						190,00 m

RECURSOS: Os recursos financeiros necessários à execução do presente Convênio são no valor de **R\$ 1.813.425,00** (Um milhão oitocentos e treze mil, quatrocentos e vinte e cinco reais), sendo **R\$ 630.524,90** (Seiscentos e trinta mil, quinhentos e vinte e quatro reais e noventa centavos), bens mensuráveis que serão fornecidos pela SINFRA e **R\$ 1.182.900,10** (Um milhão cento e oitenta e dois mil, novecentos reais e dez centavos), serão a título de **contrapartida não financeira** por parte da Prefeitura Municipal de Matupá-MT, conforme plano de trabalho.

Unidade Orçamentária: 25101

Programa: 0338

Projeto/Atividade: 1283

Regionalização: 0600

Natureza de Despesa: 44.90.51

Fonte: 151

FISCAL DO CONVÊNIO: Eng.º Patrícia Chagas Lima, matrícula nº288184, tendo como substituto o Eng.º José Lazaro de Souza Filho, matrícula nº 305620.

INICIO: 28/09/2021 - **TÉRMINO:** 28/09/2022

CONVENIENTES: SECRETARIA DE ESTADO DE INFRAESTRUTURA E LOGÍSTICA

PREFEITURA MUNICIPAL DE MATUPÁ-MT.

EXTRATO DO TERMO DE CONVÊNIO Nº. 0925-2021

PROCESSO: 125748/2020

OBJETO: O presente Convênio tem por objeto formalizar entendimentos entre as partes, em regime de mútua colaboração, para iluminação do Campo de Futebol Suíço, Coordenada Lat.: 10°50'00.00" S Long.: 58°10'00.00" O, numa extensão total de 3.000,00 m², no Município de Nova Santa Helena-MT.

RECURSOS: Os recursos financeiros necessários à execução do presente Convênio são no valor de R\$ 109.603,16 (Cento e nove mil seiscentos e três reais e dezesseis centavos) sendo que R\$ 100.000,00 (Cem mil reais) serão repassados pela SINFRA e R\$ 9.603,16 (Nove mil seiscentos e três reais e dezesseis centavos) serão a título de contrapartida financeira por parte da Prefeitura Municipal de Nova Santa Helena-MT, conforme plano de trabalho.

UNIDADE ORÇAMENTÁRIA: 25.101

PROGRAMA: 338

PROJETO/ATIVIDADE: 5168

REGIONALIZAÇÃO: 0200

NATUREZA DE DESPESA: 44.40.42.00

FONTE: 100

INICIO: 28/09/2021 - **TÉRMINO:** 28/09/2022

CONVENIENTES: SECRETARIA DE ESTADO DE INFRAESTRUTURA E LOGÍSTICA-SINFRA

PREFEITURA MUNICIPAL DE NOVA SANTA HELENA - MT.

SESP

SECRETARIA DE ESTADO DE SEGURANÇA PÚBLICA

AVISO DE ABERTURA

PREGÃO ELETRÔNICO Nº 128/2021/SESP-MT

PROCESSO: 191218/2021 E SIAG Nº 0191218

A Secretaria de Estado de Segurança Pública vem a público informar a abertura do **PREGÃO ELETRÔNICO Nº 128/2021/SESP-MT**, cujo objeto Aquisição de materiais permanentes diversos - Eletrodomésticos: bebedouro, purificador de água, fogão, microondas, refrigerador, freezers e outros - para atender objeto de compra consolidada das unidades descentralizadas da SESP/MT, cujo objetivo é Estruturar, Adequar, Reparar e Modernizar a SESP-MT e suas unidades descentralizadas.

LANÇAMENTO E ENVIO DA (S) PROPOSTA (S) NO SIAG: de 01/10/2021 a 14/10/2021, período integral, e no dia 15/10/2021 até às 08h00min (horário de Cuiabá-MT).

ABERTURA DAS PROPOSTAS: 15/10/2021 às 08h30min (horário de Cuiabá-MT), no Portal de Aquisições da Secretaria de Estado de

Planejamento e Gestão de Mato Grosso - SEPLAG/MT. Link: <http://aquisicoes.gestao.mt.gov.br/>

EDITAL DISPONIBILIZADO: no Portal de Aquisições da SEPLAG/MT, por meio do Link: <https://aquisicoes.gestao.mt.gov.br/sqc/faces/pub/sqc/central/EditalPageList.jsp>

ESCLARECIMENTOS: E-mail: pregao@sesp.mt.gov.br

TELEFONES PARA CONTATO: (65) 3613-8146 e 3613-5536.

Cuiabá-MT, 29 de setembro de 2021.

(ORIGINAL ASSINADO)

NADYA BRUNO MORCELI

Superintendente de Aquisições e Contratos

SUAC/SAAS/SESP-MT

AVISO DE ABERTURA

PREGÃO ELETRÔNICO Nº 127/2021/SESP-MT

PROCESSO: 292925/2021 E SIAG Nº 0292925

A Secretaria de Estado de Segurança Pública vem a público informar a abertura do **PREGÃO ELETRÔNICO Nº 127/2021/SESP-MT**, cujo objeto é aquisição de bens de consumo materiais esportivos - quimonos jiu-jitsu, cordas, bolas, dentre outros - para atender as necessidades da Coordenadoria da Rede Cidadã de Mato Grosso.

LANÇAMENTO E ENVIO DA (S) PROPOSTA (S) NO SIAG: de 01/10/2021 a 14/10/2021, período integral, e no dia 15/10/2021 até às 08h00min (horário de Cuiabá-MT).

ABERTURA DAS PROPOSTAS: 15/10/2021 às 08h30min (horário de Cuiabá-MT), no Portal de Aquisições da Secretaria de Estado de Planejamento e Gestão de Mato Grosso - SEPLAG/MT. Link: <http://aquisicoes.gestao.mt.gov.br/>

EDITAL DISPONIBILIZADO: no Portal de Aquisições da SEPLAG/MT, por meio do Link: <https://aquisicoes.gestao.mt.gov.br/sqc/faces/pub/sqc/central/EditalPageList.jsp>

ESCLARECIMENTOS: E-mail: pregao@sesp.mt.gov.br

TELEFONES PARA CONTATO: (65) 3613-8146 e 3613-5536.

Cuiabá-MT, 29 de setembro de 2021.

(ORIGINAL ASSINADO)

NADYA BRUNO MORCELI

Superintendente de Aquisições e Contratos

SUAC/SAAS/SESP-MT

AVISO DE RESULTADO DE LICITAÇÃO

CONVITE 006/2021/SESP/MT

PROCESSO: 399666/2020 E SIAG Nº 3399666

A SECRETARIA DE ESTADO DE SEGURANÇA PÚBLICA - SESP/MT, por meio da Comissão Permanente de Licitação, nomeada pela Portaria nº 200/2021/SESP, de 08/07/21, publicada na edição nº 28.040 do Diário Oficial do Estado - DOE, de 13/07/2021, página 35, torna público, para conhecimento dos interessados, que a Carta Convite nº 006/2021/SESP/MT, cujo objeto é a contratação de empresa especializada em serviços de engenharia para elaboração de Projetos Básico e Executivos de Arquitetura e Engenharia para a construção da academia integrada de musculação e ginástica, em dois pavimentos, área total de 310,85 m², executada em containers no 4º Batalhão do Corpo de Bombeiros, na cidade de Sinop, Estado de Mato Grosso, foi declarada **FRACASSADA**, conforme Decisão nº 207/2021. A Decisão e demais documentos encontram-se disponíveis no Portal de Aquisições da Secretaria de Estado de Planejamento e Gestão de Mato Grosso - SEPLAG/MT (Link: <http://aquisicoes.gestao.mt.gov.br/>).

Cuiabá/MT, 29 de setembro de 2021.

(ORIGINAL ASSINADO)

NADYA BRUNO MORCELI

Presidente da Comissão Permanente de Licitação

AVISO DE RESULTADO PREGÃO ELETRÔNICO Nº 077/2021/SESP PROCESSO 168113/2021 E SIAG Nº 0168113

A Secretaria de Estado de Segurança Pública - SESP torna público o resultado do **PREGÃO ELETRÔNICO Nº 077/2021/SESP**, cujo objeto é aquisição de máscaras cirúrgicas tipo não tecido e máscaras de proteção PPF-2/N95, para atender as necessidades nas atividades da SESP e suas unidades.

LOTE	EMPRESA	CNPJ	VALOR TOTAL
01	MASTER COMERCIAL EIRELLI - EPP	26.484.825/0001-12	R\$ 13.093,74

DECLARO FRACASSADO O LOTES 02 E HOMOLOGO TODO O PROCESSO LICITATÓRIO NO VALOR TOTAL DE R\$ 13.093,74 (TREZE MIL E NOVENTA E TRÊS REAIS E SETENTA E QUATRO CENTAVOS).

Cuiabá-MT, 24 de setembro de 2021.

(ORIGINAL ASSINADO)

CARLOS GEORGE DE CARVALHO DAVIM

Secretário Adjunto de Segurança Pública
SASP/SESP-MT

AVISO DE RESULTADO PREGÃO ELETRÔNICO Nº 108/2021/SESP-MT PROCESSO: 275015/2021 E SIAG Nº 2750150

A Secretaria de Estado de Segurança Pública vem a público declarar **FRACASSADO** o PREGÃO ELETRÔNICO Nº 108/2021/SESP-MT, realizado dia 24 de setembro de 2021, cujo objeto é a aquisição de servidor de infraestrutura hiperconvergente, definida em software para ambientes de virtualização que permita o gerenciamento centralizado com alta disponibilidade entre sites com garantia de escalabilidade linear sem substituição de equipamentos controladores, para atendimento da demanda da SESP/MT.

Cuiabá-MT, 24 de setembro de 2021.

(ORIGINAL ASSINADO)

CARLOS GEORGE DE CARVALHO DAVIM

Secretário Adjunto de Segurança Pública
SASP/SESP-MT

ADMINISTRAÇÃO INDIRETA

UNEMAT

UNIVERSIDADE DO ESTADO DE MATO GROSSO

ESTADO DE MATO GROSSO SECRETARIA DE ESTADO DE CIÊNCIA, TECNOLOGIA E INOVAÇÃO UNIVERSIDADE DO ESTADO DE MATO GROSSO AVISO DE PRORROGAÇÃO E RETIFICAÇÃO DE LICITAÇÃO PREGÃO ELETRÔNICO SRP Nº 0035/2021 - UNEMAT Processo nº: 232768/2021 - SIAG: 0232768

A Universidade do Estado de Mato Grosso - UNEMAT, por intermédio da Comissão Permanente de Licitação designada pela Portaria nº 140/2021 - UNEMAT, torna público, para conhecimento de todos os interessados, que a Licitação Pública na Modalidade de Pregão Eletrônico, tendo por objeto o **Registro de Preços para futura e eventual contratação de empresa especializada na prestação de serviços de Telefonia Móvel Pessoal (SMP) e Internet, com fornecimento de aparelhos smartphone e modems em regime comodato, conforme especificações constantes no Anexo I, cuja finalidade é atender as demandas de gestão, administrativas e pedagógicas do Campus Universitário de Cáceres da Universidade do Estado de Mato Grosso**, conforme quantidades e especificações constantes do Anexo I e Termo de Referência constante no Anexo XI deste Edital e seus anexos, foi **PRORROGADO** e o Edital **RETIFICADO**, estando disponível no mesmo local. **LANÇAMENTO E ENVIO DA(S) PROPOSTA(S) NO SIAG:** entre os dias **27/09/2021 a 18/10/2021**, período integral, exceto quanto ao dia da abertura da sessão, quando o horário máximo de aceitação será até as **08h45min** (horário oficial de Mato Grosso). **ABERTURA DAS PROPOSTAS E INÍCIO DA SESSÃO: no dia 18/10/2021 as 09h00min** (horário oficial de Mato Grosso), através do site www.gestao.mt.gov.br - link: <http://aquisicoes.gestao.mt.gov.br>. **EDITAL DISPONIBILIZADO:** www.gestao.mt.gov.br - (Link: Portal de Aquisições) e <http://www.unemat.br/licitacoes/>; dúvidas no Telefone: (0**65) 3221-0014. **INFORMAÇÕES:** As empresas interessadas deverão providenciar o cadastro no Sistema de Aquisições Governamentais - SIAG, fone (0**65) 3613-3606. **TELEFONE PARA CONTATO:** (0**65) 3221-0014. Cáceres/MT, 29 de setembro de 2021.

Samuel Longo
Pregoeiro Oficial / Unemat

ESTADO DE MATO GROSSO
SECRETARIA DE ESTADO DE CIÊNCIA, TECNOLOGIA E INOVAÇÃO
UNIVERSIDADE DO ESTADO DE MATO GROSSO
AVISO DE ABERTURA DE LICITAÇÃO
PREGÃO ELETRÔNICO Nº 0038/2021 - UNEMAT
Processo nº: 369157/2020 - SIAG: 0369157

A Universidade do Estado de Mato Grosso - UNEMAT, por intermédio da Comissão Permanente de Licitação designada pela Portaria nº 140/2021 - UNEMAT torna público, para conhecimento de todos os interessados, que fará realizar Licitação Pública na Modalidade de Pregão Eletrônico nº 0038/2021, do tipo Menor Preço por Lote, tendo por objeto o Registro de Preços para futura e eventual contratação de empresa especializada em prestação de serviços de instalação de "Anteparos" painéis em acrílico de proteção para mesas e balcões de atendimento ao público (serviços de proteção e segurança para medidas de combate ao COVID19) no Câmpus Universitário de Cáceres da Universidade do Estado de Mato Grosso - UNEMAT, conforme quantidades e especificações constantes do Anexo I e Termo de Referência constante no Anexo XI deste Edital e seus anexos. **LICITAÇÃO COM LOTE PARA AMPLA CONCORRÊNCIA.**

LANÇAMENTO E ENVIO DA(S) PROPOSTA(S) NO SIAG: entre os dias 05/10/2021 a 20/10/2021, período integral, exceto quanto ao dia da abertura da sessão, quando o horário máximo de aceitação será até as 08h45min (horário oficial de Mato Grosso).

ABERTURA DAS PROPOSTAS E INÍCIO DA SESSÃO: no dia 20/10/2021 as 09h00min (horário oficial de Mato Grosso), através do site www.gestao.mt.gov.br - link: <http://aquisicoes.gestao.mt.gov.br>.

EDITAL DISPONIBILIZADO: www.gestao.mt.gov.br - (Link: Portal de Aquisições) e <http://www.unemat.br/licitacoes/>; dúvidas no Telefone: (0**65) 3221-0014.

INFORMAÇÕES: As empresas interessadas deverão providenciar o cadastro no Sistema de Aquisições Governamentais - SIAG, fone (0**65) 3613-3606.

TELEFONE PARA CONTATO: (0**65) 3221-0014.
 Cáceres/MT, 29 de setembro de 2021.

Samuel Longo
 Pregoeiros (as) Oficiais

RETIFICAÇÃO AO EXTRATO DO CONTRATO 048 - UNEMAT - PUBLICADO NO D.O.E. Nº 28.064, EM 16 DE AGOSTO 2021, PÁG.: 55.

ONDE SE LÊ: DA VIGENCIA: 12 (doze) a partir da assinatura do contrato.

LEIA-SE: DA VIGENCIA: 730 (setecentos e trinta) dias a partir da assinatura do contrato.

ESTADO DE MATO GROSSO
SECRETARIA DE ESTADO DE CIÊNCIA, TECNOLOGIA E INOVAÇÃO
UNIVERSIDADE DO ESTADO DE MATO GROSSO
AVISO DE ABERTURA DE LICITAÇÃO
PREGÃO ELETRÔNICO Nº 0037/2021 - UNEMAT
Processo nº: 97589/2021

A Universidade do Estado de Mato Grosso - UNEMAT, por intermédio da Comissão Permanente de Licitação designada pela Portaria nº 140/2021 - UNEMAT torna público, para conhecimento de todos os interessados, que fará realizar Licitação Pública na Modalidade de Pregão Eletrônico nº 0037/2021, tendo por objeto Selecionar Empresa de Engenharia - área civil, para conclusão da execução dos serviços de Construção de Salas de Aulas e Laboratórios em alvenaria, no município de Tangará da Serra/MT, para atender a demanda do Curso de Engenharia Civil no Campus Universitário de Tangará da Serra da Universidade do Estado de Mato Grosso - Unemat, conforme quantidades e especificações constantes do Anexo I e Termo de Referência constante no Anexo XI deste Edital e seus anexos. **LICITAÇÃO COM LOTES PARA AMPLA CONCORRÊNCIA.**

LANÇAMENTO E ENVIO DA(S) PROPOSTA(S) NO SIAG: entre os dias 05/10/2021 a 19/10/2021, período integral, exceto quanto ao dia da abertura da sessão, quando o horário máximo de aceitação será até as 08h45min (horário oficial de Mato Grosso).

ABERTURA DAS PROPOSTAS E INÍCIO DA SESSÃO: no dia 19/10/2021 as 09h00min (horário oficial de Mato Grosso), através do site www.gestao.mt.gov.br - link: <http://aquisicoes.gestao.mt.gov.br>.

EDITAL DISPONIBILIZADO: www.gestao.mt.gov.br - (Link: Portal de Aquisições) e <http://www.unemat.br/licitacoes/>; dúvidas no Telefone: (0**65) 3221-0014.

INFORMAÇÕES: As empresas interessadas deverão providenciar o cadastro no Sistema de Aquisições Governamentais - SIAG, fone (0**65) 3613-3606.

TELEFONE PARA CONTATO: (0**65) 3221-0014.
 Cáceres/MT, 29 de setembro de 2021.

Samuel Longo
 Assessor Especial II de Aquisição



**- Eu prometo
 que vou mudar,
 ele me disse.**

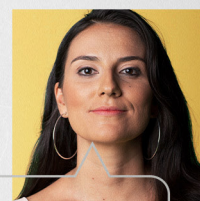

**- Eu espero que sim.
 Só não esperei
 para descobrir.**

*Se você passa por isso
 ou conhece alguém que
 passa, não se cale.
 Precisamos conversar
 sobre violência doméstica
 e como superá-la.*

**NÃO
 CALE.
 FALE.**



*Violência contra a mulher é crime.
 Denuncie. Ligue **180***

PROCURADORIA GERAL DE JUSTIÇA

EXTRATO DE CONTRATO

Processo (GEDOC): 20.14.0001.0003160/2021-75. Espécie: Contrato nº 96/2021. Contratante: MINISTÉRIO PÚBLICO DO ESTADO DE MATO GROSSO, por intermédio da PROCURADORIA GERAL DE JUSTIÇA, CNPJ/MF nº 14.921.092/0001-57. Contratada: PLANSUL PLANEJAMENTO E CONSULTORIA EIRELI, CNPJ/MF 78.533.312/0001-58. **Objeto:** CONTRATAÇÃO DE EMPRESA ESPECIALIZADA PARA O FORNECIMENTO DE MÃO DE OBRA EXCLUSIVA PARA PRESTAÇÃO DE SERVIÇOS DE APOIO ADMINISTRATIVO, COMPREENDENDO OS CARGOS DE RECEPCIONISTA, OFFICE-BOY, OPERADOR DE MÁQUINA COPIADORA E MOTORISTA, MEDIANTE ALOCAÇÃO DE POSTO DE TRABALHO, A SEREM EXECUTADOS NAS UNIDADES DO MINISTÉRIO PÚBLICO DO ESTADO DE MATO GROSSO, CONFORME CONDIÇÕES, QUANTIDADES E EXIGÊNCIAS ESTABELECIDAS NO TERMO DE REFERÊNCIA - ANEXO I DO EDITAL, nos termos do Procedimento Licitatório Pregão Eletrônico nº 057/2021 e seus Anexos. **Valor:** R\$ 4.711.647,00 (quatro milhões, setecentos e onze mil e seiscentos e quarenta e sete reais). **Forma de pagamento:** Ordem bancária. **Dotação orçamentária:** Unidade Orçamentária: 08101 - Procuradoria-Geral de Justiça, Projeto/Atividade: 2007.9900, Natureza de Despesa: 3390.3700, Fonte de Recurso: 100/300. **Vigência:** 12 (doze) meses, contados a partir do dia 01/11/2021. **Assinado:** Em Cuiabá/MT, 28 de setembro de 2021. **Assinam:** Esther Louise Asvolinsque Peixoto - Subprocuradora-Geral de Justiça Administrativa e Rafael Beda Gualda - Representante da empresa contratada.

EXTRATO DE ATA DE REGISTRO DE PREÇOS

Processo (GEDOC): 20.14.0001.0003160/2021-75. **Espécie:** Ata de Registro de Preços nº 76/2021. **Contratante:** MINISTÉRIO PÚBLICO DO ESTADO DE MATO GROSSO, por intermédio da PROCURADORIA-GERAL DE JUSTIÇA, CNPJ/MF nº 14.921.092/0001-57. **Fornecedora:** PLANSUL PLANEJAMENTO E CONSULTORIA EIRELI, CNPJ 78.533.312/0001-58. **Objeto:** Registro de preços para a eventual contratação de empresa especializada para o fornecimento de mão de obra exclusiva para prestação de Serviços de Apoio Administrativo, compreendendo os cargos de Recepcionista, Office boy, Operador de Máquina Copiadora e Motorista, mediante alocação de posto de trabalho, a serem executados nas unidades do Ministério Público do Estado de Mato Grosso. **Valor registrado:** R\$ 5.846.308,08 (cinco milhões, oitocentos e quarenta e seis mil, trezentos e oito reais e oito centavos). **Dotação orçamentária:** Unidade Orçamentária: 08101 - Procuradoria-Geral de Justiça, Projeto/Atividade: 2007.9900, Natureza de Despesa: 3390.3700, Fonte de Recurso: 100/300. **Validade:** 12 (doze) meses, a partir da sua assinatura. **Assinado:** Em Cuiabá/MT, 28 de setembro de 2021. **Assinam:** Esther Louise Asvolinsque Peixoto - Subprocuradora-Geral de Justiça Administrativa e Rafael Beda Gualda - Representante da empresa fornecedora.

AVISO DE LICITAÇÃO

Edital nº: 074/2021-MP/PGJ. Modalidade: TOMADA DE PREÇOS. **Tipo:** MENOR PREÇO. **Regime de Execução:** EMPREITADA POR PREÇO UNITÁRIO. **Data e horário da Sessão: 19 de outubro de 2021, às 14h00.** **Entrega dos Envelopes:** ATÉ O HORÁRIO PREVISTO PARA INÍCIO DA SESSÃO PÚBLICA. **Objeto da Licitação: CONTRATAÇÃO DE EMPRESA ESPECIALIZADA PARA IMPLANTAÇÃO DE CABEAMENTO ESTRUTURADO NA NOVA SEDE DAS PROMOTORIAS DE JUSTIÇA DE VÁRZEA GRANDE-MT,** conforme especificações constantes no Edital e seus anexos.

LOCAL DA SESSÃO PÚBLICA DE DISPUTAS: Ministério Público do Estado de Mato Grosso, situado à Rua 04, Quadra 11, nº 237, Centro Político e Administrativo, Cep 78.049-921, Cuiabá, Mato Grosso.

AQUISIÇÃO DO EDITAL: No site www.mpmt.mp.br (link Licitações), podendo também ser obtido pelo e-mail "licitacoes@mpmt.mp.br". Cuiabá/MT, 29 de setembro de 2021.

Comissão de Licitação

Port. nº 150/2021-PGJ, de 12 de março de 2021

* Adia-se a data do certame para 19/10/2021 às 14h00min.

ATO DE INEXIGIBILIDADE DE LICITAÇÃO Nº 040/2021

A Procuradoria Geral de Justiça do Estado de Mato Grosso, por intermédio da Subprocuradora-Geral de Justiça Administrativa do Ministério Público, considerando estarem presentes nos autos do processo administrativo Gedoc nº 20.14.0001.0005189/2020-03, os pressupostos autorizativos da legislação que rege a matéria, RATIFICA e torna pública, a contratação, por **INEXIGIBILIDADE DE LICITAÇÃO**, da empresa **3R CAPACITA COMERCIO DE MATERIAIS DIDATICOS E SERVICOS EDUCACIONAIS LTDA**, CNPJ nº 32.380.894/0001-89, com sede na Q SHN, Quadra 1, Conj A Bloco D Entrada A, Sala 411, Edif. Fusion Work & Life, Asa Norte, Brasília-DF, CEP 70.701-040, no valor total de **R\$ 15.000,00 (quinze mil reais)**, referente à contratação do "Curso Gestão de Riscos na Administração Pública", com carga horária total de 16 horas-aula, na modalidade on-line e ao vivo, na dotação orçamentária: Projeto/Atividade - 35609900 / Fonte - 100/300 / Natureza da Despesa - 33903600 / 33903900. A presente inexigibilidade está fundamentada nos termos do art. 25, inc. II, c/c art. 13, VI, ambos da Lei Federal nº 8.666/93.

Cuiabá-MT, 28 de setembro de 2021.

Esther Louise Asvolinsque Peixoto

Subprocuradora-Geral de Justiça Administrativa



BAIXE O APLICATIVO E
ACOMPANHE OS SORTEIOS.

**Com CPF na nota
você ajuda a
uma instituição
e ainda concorre
a mais de 1000
prêmios por mês.**

**Acesse o site e baixe o aplicativo para
saber todas as informações.**

nota.mt.gov.br



SIGILO TOTAL DAS
SUAS INFORMAÇÕES.

Antes de fazer seu cadastro, confira o regulamento completo no site.



SEFAZ
Secretaria
de Estado
de Fazenda



Governo de
**Mato
Grosso**

DEFENSORIA PÚBLICA**EXTRATO DO 3º TERMO ADITIVO AO CONTRATO Nº 049.2019 - DP/MT**

Contratante: DEFENSORIA PÚBLICA DO ESTADO DE MATO GROSSO.
Contratado: DDMIX CONTROLE DE PRAGAS E SERVIÇOS LTDA
Processo: 5538/2021
Objeto: Prorrogar o prazo de vigência do Contrato nº 049/2019/DP/MT, por mais **06 (seis)** meses.
Vigência: O prazo de vigência do Termo Aditivo terá início em **22/10/2021** e término em **22/04/2022**, podendo ser modificado por mútuo acordo entre as partes
Fundamento Legal: artigo 57, inciso II, da Lei Federal no 8.666/93.
Data de Assinatura: 29/09/2021.
Assinam: Primeiro Subdefensor Público Geral - Rogério Borges Freitas, Rep. Legal do Contrato - Handerson Gabriel da Costa Oliveira

EXTRATO DA ATA DE REGISTRO DE PREÇOS Nº 067/2021/DP/MT

Gestora da Ata: DEFENSORIA PÚBLICA DO ESTADO DE MATO GROSSO.
Adjudicatário: AZ METAL LTDA
Objeto: Registro de preços para futura e eventual aquisição de equipamentos de rede e passivos a fim de atender às necessidades da defensoria pública do estado de Mato Grosso.
Fundamento Legal: Licitação na Modalidade Pregão Eletrônico nº 033/2021/DP/MT, Lei Federal 10.520/2002, Lei Federal nº 8.666/93, Decreto Federal nº 10.024/2019, Decreto Estadual nº 840/2017 e Processo nº 5034/2021.
Vigência: 12 (doze) meses.
Valor Total: R\$ 28.949,70 (vinte e oito mil e novecentos e quarenta e nove reais e setenta centavos).
Assinam: Primeiro Subdefensor Público-Geral e Ordenador de Despesa - Dr. Rogerio Borges Freitas, Empresa - Az Metal LTDA. - Rep Legal da empresa - Alexandre Gabriel Simas.

EXTRATO DA ATA DE REGISTRO DE PREÇOS Nº 068/2021/DP/MT

Gestora da Ata: DEFENSORIA PÚBLICA DO ESTADO DE MATO GROSSO.
Adjudicatário: ELETROQUIP COMERCIO E LICITAÇÕES LTDA.
Objeto: Registro de preços para futura e eventual aquisição de equipamentos de rede e passivos a fim de atender às necessidades da defensoria pública do estado de Mato Grosso.
Fundamento Legal: Licitação na Modalidade Pregão Eletrônico nº 033/2021/DP/MT, Lei Federal 10.520/2002, Lei Federal nº 8.666/93, Decreto Federal nº 10.024/2019, Decreto Estadual nº 840/2017 e Processo nº 5034/2021.
Vigência: 12 (doze) meses.
Valor Total: R\$ 275.700,00 (duzentos e setenta e cinco mil e setecentos reais).
Assinam: Primeiro Subdefensor Público-Geral e Ordenador de Despesa - Dr. Rogerio Borges Freitas, Empresa - Eletroquip Comercio e Licitações LTDA - Rep Legal da empresa - Leticia Caroline Limao.

EXTRATO DA ATA DE REGISTRO DE PREÇOS Nº 069/2021/DP/MT

Gestora da Ata: DEFENSORIA PÚBLICA DO ESTADO DE MATO GROSSO.
Adjudicatário: SCORPION INFORMATICA EIRELI.
Objeto: Registro de preços para futura e eventual aquisição de equipamentos de rede e passivos a fim de atender às necessidades da defensoria pública do estado de Mato Grosso.
Fundamento Legal: Licitação na Modalidade Pregão Eletrônico nº 033/2021/DP/MT, Lei Federal 10.520/2002, Lei Federal nº 8.666/93, Decreto Federal nº 10.024/2019, Decreto Estadual nº 840/2017 e Processo nº 5034/2021.
Vigência: 12 (doze) meses.
Valor Total: R\$ 17.250,00 (dezesete mil e duzentos e cinquenta reais).
Assinam: Primeiro Subdefensor Público-Geral e Ordenador de Despesa - Dr. Rogerio Borges Freitas, Empresa - Scorpion Informatica Eireli - Rep Legal da empresa - Márcio Rogério Domingues.

EXTRATO DA ATA DE REGISTRO DE PREÇOS Nº 070/2021/DP/MT

Gestora da Ata: DEFENSORIA PÚBLICA DO ESTADO DE MATO GROSSO.
Adjudicatário: TM SOLUÇÕES INTEGRADAS LTDA EPP.
Objeto: Registro de preços para futura e eventual aquisição de equipamentos de rede e passivos a fim de atender às necessidades da defensoria pública do estado de Mato Grosso.
Fundamento Legal: Licitação na Modalidade Pregão Eletrônico nº 033/2021/DP/MT, Lei Federal 10.520/2002, Lei Federal nº 8.666/93, Decreto Federal nº 10.024/2019, Decreto Estadual nº 840/2017 e Processo nº 5034/2021.
Vigência: 12 (doze) meses.
Valor Total: R\$ 30.225,20 (trinta mil e duzentos e vinte e cinco reais e vinte centavos).
Assinam: Primeiro Subdefensor Público-Geral e Ordenador de Despesa - Dr. Rogerio Borges Freitas, Empresa - TM Soluções Integradas LTDA EPP - Rep Legal da empresa - Maira Rosa de Almeida.

EXTRATO DE TERMO DE PACTUAÇÃO PARA PARTICIPAÇÃO DO PPTO**PROCESSO Nº 10215/2021**

TERMO DE PACTUAÇÃO PARA PARTICIPAÇÃO DO PPTO
PARTES SIGNATÁRIAS: GISELE CHIMATTI BERNA - SEGUNDA SUBDEFENSORA PÚBLICA-GERAL; JOÃO VITOR FERREIRA - SUPERVISOR DA UNIDADE; ERICK ROCHA SAID - GESTOR DA UNIDADE; JULIANA MOIMAZ FERRAZ - TÉCNICA ADMINISTRATIVA - ÁERA MEIO.
OBJETO: Celebram entre si o presente termo de pactuação para demonstrar o interesse da servidora solicitante, **JULIANA MOIMAZ FERRAZ**, em participar do Programa Piloto de Teletrabalho Ordinário (PPTO) a partir de 27 de setembro de 2021, nos termos da Portaria nº 747/2021, publicada em 22/06/2021.
ASSINATURA: 27/09/2021.
PRAZO PARA COMPARECIMENTO EM CASO DE CONVOCAÇÃO: 05 (cinco) dias úteis.
EXPEDIENTE: 12h00 às 18h00 (Semelhante ao expediente da Sede Administrativa).
PRAZO DE AVALIAÇÃO: 02 (dois) meses.

EXTRATO DE TERMO DE PACTUAÇÃO PARA PARTICIPAÇÃO DO PPTO**PROCESSO Nº 10121/2021**

TERMO DE PACTUAÇÃO PARA PARTICIPAÇÃO DO PPTO
PARTES SIGNATÁRIAS: GISELE CHIMATTI BERNA - SEGUNDA SUBDEFENSORA PÚBLICA-GERAL; MARIA LUZIANE RIBEIRO DE CASTRO - SUPERVISORA DA UNIDADE; MARIA ANGÉLICA RODRIGUES DO NASCIMENTO - GESTORA DA UNIDADE; ARIANA ALVES OLIVEIRA ROBERTO - TÉCNICA ADMINISTRATIVA - ÁERA MEIO.
OBJETO: Celebram entre si o presente termo de pactuação para demonstrar o interesse da servidora solicitante, **ARIANA ALVES OLIVEIRA ROBERTO**, em participar do Programa Piloto de Teletrabalho Ordinário (PPTO) a partir de 27 de setembro de 2021, nos termos da Portaria nº 747/2021, publicada em 22/06/2021.
ASSINATURA: 27/09/2021.
PRAZO PARA COMPARECIMENTO EM CASO DE CONVOCAÇÃO: 15 (quinze) dias úteis.
EXPEDIENTE: 12h00 às 18h00 (Semelhante ao expediente da Sede Administrativa).
PRAZO DE AVALIAÇÃO: 01 (um) mês.

PORTARIA Nº 01126/2021/SDPG

A SEGUNDA SUBDEFENSORA PÚBLICA-GERAL DO ESTADO DE MATO GROSSO, no uso de suas atribuições legais e institucionais, conferidas pelo art. 14 - Seção I - A da Lei 146/2003 com redação modificada pela Lei Complementar 608/2018;

RESOLVE:

Art. 1º ALTERAR 10 (dez) dias de férias individuais do Servidor Público Renan Alencar, programadas para o período de 03/11/2021 a 12/11/2021, para serem usufruídas no período de 04/04/2022 a 13/04/2022, referente ao período aquisitivo 2019/2020, conforme o procedimento 10636/2021.

Art. 2º ALTERAR 04 (quatro) dias de férias compensatórias da Servidora Pública Cassia Cruz Bertazzo, programadas para o período de 16/11/2021 a 19/11/2021, para serem usufruídas no período de 05/11/2021 e 08/11/2021 a 10/11/2021, referente ao plantão integrado e recesso forense, conforme o procedimento 10591/2021.

Art. 3º ALTERAR 03 (três) dias de férias compensatórias do Defensor Público Leandro Paternost de Freitas, programadas para o período de 18, 19 e 20 de setembro de 2021, para serem usufruídas no período de 25, 26 e 27 de setembro de 2021, referente ao plantão integrado, conforme o procedimento 10591/2021.

Art. 4º CONCEDER ao Defensor Público Ubirajara Vicente Luca, matrícula 100707, usufruto de 01 (um) dia de folga compensatória, para ser usufruída no dia 07.01.2022, referente ao plantão integrado, conforme procedimento nº 004577/2021.

Art. 5º CONCEDER ao Defensor Público Ricardo Bosquesi, matrícula 100560, usufruto de 02 (dois) dias de férias compensatórias para serem usufruídas nos dias 11.11.2021 e 12.11.2021, referente ao plantão integrado, conforme procedimento nº 004594/2021.

Art. 6º CONCEDER ao Defensor Público Ricardo Bosquesi, matrícula 100560, usufruto de 01 (um) dia de folga compensatória, para ser usufruída no dia 16.11.2021, referente ao plantão integrado, conforme procedimento nº 004595/2021.

Art. 7º CONCEDER ao Servidor Público Renan Alencar, matrícula 100806, usufruto de 15 (quinze) dias de férias individuais, para serem usufruídas nos dias 11.07.2022 a 25.07.2022, referente ao período aquisitivo 2020/2021, conforme procedimento nº 004609/2021.

Art. 8º CONCEDER ao Servidor Público Renan Alencar, matrícula 100806, usufruto de 15 (quinze) dias de férias individuais, para serem usufruídas nos dias 07.01.2022 a 21.01.2022, referente ao período aquisitivo 2020/2021, conforme procedimento nº 004608/2021.

Art. 9º CONCEDER ao Servidor Público Renan Alencar, matrícula 100806, usufruto de 15 (quinze) dias de férias individuais, para serem usufruídas nos dias 07.01.2022 a 21.01.2022, referente ao período aquisitivo 2020/2021, conforme procedimento nº 004608/2021.

Art. 10. CONCEDER ao Servidor Público Fabricio Ademar Goulart, matrícula 100292, usufruto de 10 (dez) dias de férias individuais, para serem usufruídas nos dias 03.11.2021 a 12.11.2021, referente ao período aquisitivo 2019/2020, conforme procedimento nº 004605/2021.

Art. 11. CONCEDER ao Servidor Público Jeovani Paulino Atahide Junior, matrícula 100733, usufruto de 01 (um) dia de folga compensatória, para ser usufruída no dia 04.10.2021, referente ao plantão integrado, conforme procedimento nº 004610/2021.

Art. 12. CONCEDER ao Servidor Público Yasser Feiz Fares, matrícula 100291, usufruto de 04 (quatro) dias de férias compensatórias para serem usufruídas nos dias 30.11.2021 a 03.12.2021, referente ao plantão integrado, conforme procedimento nº 004603/2021.

Art. 13. CONCEDER a Servidora Pública Nathalia Marcolino Moraes, matrícula 101003819, usufruto de 03 (três) dias de férias compensatórias para serem usufruídas nos dias 29.09.2021 a 01.10.2021, referente ao plantão integrado, conforme procedimento nº 004604/2021.

Art. 14. CONCEDER a Servidora Pública Taina de Campos Rondon, matrícula 101129, usufruto de 01 (um) dia de folga compensatória, para ser usufruída no dia 07.01.2022, referente ao plantão integrado, conforme procedimento nº 004601/2021.

Art. 15. CONCEDER a Servidora Pública Taina de Campos Rondon, matrícula 101129, usufruto de 10 (dez) dias de férias individuais, para serem usufruídas nos dias 03.11.2021 a 12.11.2021, referente ao período aquisitivo 2019/2020, conforme procedimento nº 004602/2021.

Art. 16. CONCEDER a Servidora Pública Debora Cristiane dos Reis, matrícula 100289, usufruto de 05 (cinco) dias de férias compensatórias para serem usufruídas nos dias 18.10.2021 a 22.10.2021, referente ao plantão integrado, conforme procedimento nº 004599/2021.

Art. 17. CONCEDER a Servidora Pública Debora Cristiane dos Reis, matrícula 100289, usufruto de 03 (três) dias de férias compensatórias para serem usufruídas nos dias 13.10.2021 a 15.10.2021, referente ao plantão integrado, conforme procedimento nº 004598/2021.

Art. 18. CONCEDER ao Servidor Público João Gabriel Falconi do Nascimento Silva, matrícula 100514, usufruto de 02 (dois) dias de férias compensatórias para serem usufruídas nos dias 30.09.2021 e 01.10.2021, referente ao plantão integrado, conforme procedimento nº 004596/2021.

Art. 19. CONCEDER a Servidora Pública Gylliana Gabriela de Lima Rizzardi, matrícula 100687, usufruto de 02 (dois) dias de férias compensatórias para serem usufruídas nos dias 21.10.2021 e 22.10.2021, referente ao plantão integrado, conforme procedimento nº 004600/2021.

Art. 20. CONCEDER a Servidora Pública Loana Alyne Moreira Castelo Branco, matrícula 100773, usufruto de 03 (três) dias de férias compensatórias para serem usufruídas nos dias 13.10.2021 a 15.10.2021, referente ao plantão integrado, conforme procedimento nº 004611/2021.

Art. 21. CONCEDER a Servidora Pública Loana Alyne Moreira Castelo Branco, matrícula 100773, usufruto de 04 (quatro) dias de férias compensatórias para serem usufruídas nos dias 18.10.2021 a 21.10.2021, referente ao plantão integrado, conforme procedimento nº 004612/2021.

Art. 22. CONCEDER a Servidora Pública Anne Hellen Cardozo de Assunção, matrícula 100341, usufruto de 02 (dois) dias de férias compensatórias para serem usufruídas nos dias 07.10.2021 e 08.10.2021, referente ao plantão integrado, conforme procedimento nº 004613/2021.

Art. 23. CONCEDER a Servidora Pública Aline Dalla Roza, matrícula 100678, usufruto de 01 (um) dia de folga compensatória, para ser usufruída no dia 04.10.2021, referente ao plantão integrado, conforme procedimento nº 004617/2021.

Cuiabá/MT, 29 de setembro de 2021.

GISELE CHIMATTI BERNA

Segunda Subdefensora Pública-Geral do Estado de Mato Grosso

PORTARIA Nº 01127/2021/DPG

O DEFENSOR PÚBLICO-GERAL DO ESTADO DE MATO GROSSO, no uso de suas atribuições legais e institucionais conferidas pelo art. 11, incisos I, III e IX da Lei nº 146, de 29 de dezembro de 2003;

CONSIDERANDO a necessidade de readequação das lotações do Núcleo Criminal da Capital, em razão da decisão do Conselho Superior da Defensoria Pública do Estado, no procedimento nº 5777/2021, que desmembrou 03 Defensorias do Núcleo Criminal de Cuiabá, além do remanejamento de mais uma vaga;

CONSIDERANDO a decisão proferida no procedimento nº 7411/2021;

RESOLVE:

Art. 1º REDISTRIBUIR as atribuições das seguintes Defensorias Públicas, entre os membros em atividade, conforme o disposto abaixo:

Defensoria	Atribuição	Defensor
1ª Defensoria	12ª Vara Criminal; substituição perante as 2ª, 3ª e 4ª Defensorias	Dra. Gisele Chimatti Berna
2ª Defensoria	1ª Vara Criminal; substituição perante as 1ª, 3ª e 4ª Defensorias	Dr. Leandro Fabris Neto
3ª Defensoria	1ª Vara Criminal; substituição perante as 1ª, 2ª e 4ª Defensorias	Dr. Marcus Vinicius Esbalqueiro
4ª Defensoria	1ª Vara Criminal; substituição perante as 1ª, 2ª e 3ª Defensorias	Vago

Art. 2º. Esta Portaria entra em vigor na data de sua publicação, revogando as disposições contrárias.

Cuiabá/MT, 29 de setembro de 2021.

CLODOALDO APARECIDO GONÇALVES DE QUEIROZ
DEFENSOR PÚBLICO-GERAL DO ESTADO

RESULTADO DA LICITAÇÃO NA MODALIDADE PREGÃO ELETRÔNICO

TERMO DE HOMOLOGAÇÃO

O Ordenador de Despesas da Defensoria Pública do Estado de Mato Grosso, no uso de suas atribuições legais, vem a público homologar o procedimento licitatório nº **5034/2021**, o resultado do Pregão Eletrônico nº 33/2021 o qual tem por objeto a para futura e eventual aquisição de **equipamentos de rede e passivos** para atender as necessidades da Defensoria Pública do Estado de Mato Grosso.

ITEM	ESPECIFICAÇÃO DOS EQUIPAMENTOS	QTD	VENCEDORA	Valor estimado unitário	Valor estimado total	Valor unitário adjudicado	Valor total adjudicado	ECONOMIA
1	Cabo de Rede CAT6 305m AZUL com condutor de 100% cobre	300	ELETROQUIP COMERCIO	R\$ 1.265,46	R\$ 379.638,00	R\$ 910,00	R\$ 273.000,00	R\$ 106.638,00
2	Conector RJ45 Macho cat6	3000	ELETROQUIP COMERCIO	R\$ 1,16	R\$ 3.480,00	R\$ 0,90	R\$ 2.700,00	R\$ 780,00
3	Rack para Servidor/Rede (16U), (19Po) (chão) - 670mm de profundidade mínima.	300	AZ METAL	R\$ 1.120,13	R\$ 33.603,90	R\$ 964,99	R\$ 28.949,70	R\$ 4.654,20
4	ROTEADOR INTELIGENTE SEM FIO 300MBPS. COMPATÍVEL COM O PADRÃO WIRELESS IEE E 802.11b/g/n/ac	3000	SCORPION INFORMATICA	R\$ 217,00	R\$ 21.700,00	R\$ 172,50	R\$ 17.250,00	R\$ 4.450,00
5	ACCESS POINT	300	TM SOLUCOES	R\$ 1.511,26	R\$ 30.225,20	R\$ 1.511,26	R\$ 30.225,20	R\$ 0,00

Cuiabá, 01 de setembro de 2021.

ROGÉRIO BORGES FREITAS
PRIMEIRO SUBDEFENSOR PÚBLICO-GERAL
 Ordenador de Despesas



Aposentado e pensionista

Anote o WhatsApp do Censo Previdenciário

(65) 9 9959-0350

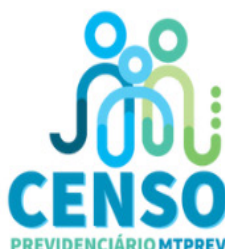

VERSÃO: v9

VERIFICAÇÃO: 06/01/2020

RELATÓRIO DE GESTÃO FISCAL
 Ente: 51 - Mato Grosso
 Poder: D - Defensoria Pública
 Instituição: 11435 - Defensoria Pública do Estado do Mato Grosso
 Exercício: 2021
 Periodicidade: QUADRIMESTRAL
 Período: 2º quadrimestre

Despesa com Pessoal	Despesa Executada com Pessoal												INSCRITAS EM RESTOS A PAGAR NÃO PROCESSADOS (a)	TOTAL (c = a + b)	
	DESPESAS EXECUTADAS (Últimos 12 Meses)														
	<MR-11>	<MR-10>	<MR-9>	<MR-8>	<MR-7>	<MR-6>	<MR-5>	<MR-4>	<MR-3>	<MR-2>	<MR-1>	<MR>			TOTAL (ÚLTIMOS 12 MESES)
Despesa com Pessoal	8.233.366,60	9.480.170,61	10.791.944,31	17.980.684,63	9.634.626,66	9.468.418,31	9.420.631,32	9.639.974,39	9.797.937,67	14.254.972,36	9.821.893,20	9.791.591,07	129.345.611,13	0,00	129.345.611,13
DESPESA BRUTA COM PESSOAL (I)	8.981.459,21	9.210.963,55	10.496.814,05	17.560.942,07	9.352.658,00	9.202.577,20	9.144.222,29	9.314.458,54	9.472.745,96	13.777.586,70	9.494.285,36	9.463.983,23	125.452.696,13	0,00	125.452.696,13
Pessoal Ativo	8.643.127,14	8.888.124,75	10.046.271,82	17.216.193,83	9.009.961,00	8.858.287,47	8.799.084,03	8.960.094,55	9.117.337,50	13.419.821,83	9.150.917,78	9.105.906,85	121.215.108,55	-	121.215.108,55
Vencimentos, Vantagens e Outras Despesas Variáveis	318.332,07	322.838,80	450.542,23	344.746,24	342.697,00	344.289,73	345.156,23	354.363,99	355.406,46	357.764,87	343.367,58	358.076,38	4.237.587,58	-	4.237.587,58
Obrigações Patronais	0,00	0,00	0,00	0,00	0,00	0,00	0,00	0,00	0,00	0,00	0,00	0,00	0,00	-	0,00
Benefícios Previdenciários	271.907,39	269.207,06	295.130,26	419.742,56	282.168,66	285.841,11	285.409,06	325.515,85	325.191,71	477.385,66	327.607,84	327.607,84	3.892.715,00	0,00	3.892.715,00
Pessoal Inativo e Pensionistas	271.907,39	269.207,06	295.130,26	419.742,56	282.168,66	285.841,11	285.409,06	325.515,85	325.191,71	477.385,66	327.607,84	327.607,84	3.892.715,00	-	3.892.715,00
Aposentadorias, Reserva e Reformas	0,00	0,00	0,00	0,00	0,00	0,00	0,00	0,00	0,00	0,00	0,00	0,00	0,00	-	0,00
Pensões	0,00	0,00	0,00	0,00	0,00	0,00	0,00	0,00	0,00	0,00	0,00	0,00	0,00	-	0,00
Outros Benefícios Previdenciários	0,00	0,00	0,00	0,00	0,00	0,00	0,00	0,00	0,00	0,00	0,00	0,00	0,00	-	0,00
Outras Despesas de Pessoal decorrentes de Contratos de Terceirização ou de contratação de forma indireta (§ 1º do art. 18 da LRF)	0,00	0,00	0,00	0,00	0,00	0,00	0,00	0,00	0,00	0,00	0,00	0,00	0,00	-	0,00
DESPESAS NÃO COMPUTADAS (§ 1º do art. 19 da LRF) (II)	317.447,88	302.501,82	534.714,48	419.742,56	416.633,51	374.819,52	304.830,96	349.305,10	402.477,29	575.385,37	332.821,06	330.278,62	4.680.958,17	0,00	4.680.958,17
Indenizações por Demissão e Incentivos à Demissão Voluntária	45.540,49	33.294,76	239.584,22	0,00	126.476,77	88.978,41	19.421,90	23.789,25	77.285,58	97.999,71	5.213,22	2.670,78	760.255,09	-	760.255,09
Decorrentes de Decisão Judicial de período anterior ao da apuração	0,00	0,00	0,00	0,00	0,00	0,00	0,00	0,00	0,00	0,00	0,00	0,00	0,00	-	0,00
Despesas de Exercícios Anteriores de período anterior ao da apuração	0,00	0,00	0,00	0,00	7.988,08	0,00	0,00	0,00	0,00	0,00	0,00	0,00	7.988,08	-	7.988,08
Inativos e Pensionistas com Recursos Vinculados	271.907,39	269.207,06	295.130,26	419.742,56	282.168,66	285.841,11	285.409,06	325.515,85	325.191,71	477.385,66	327.607,84	327.607,84	3.892.715,00	-	3.892.715,00
DESPESA LÍQUIDA COM PESSOAL (III) = (I - II)	8.915.918,72	9.177.668,79	10.257.229,83	17.560.942,07	9.218.193,15	9.113.598,79	9.124.800,36	9.290.669,29	9.395.460,38	13.679.586,99	9.489.072,14	9.461.312,45	124.684.452,96	0	124.684.452,96

PODER EXECUTIVO MUNICIPAL**PREFEITURA MUNICIPAL DE ALTO GARÇAS****AVISO DE LICITAÇÃO
PROCESSO DE LICITAÇÃO Nº 105/2021****MODALIDADE PREGÃO PRESENCIAL Nº 011/2021**

A Prefeitura Municipal de Alto Garças - MT através de seu Pregoeiro e Equipe de Apoio, torna Público aos interessados, que realizará licitação na modalidade PREGÃO PRESENCIAL - Tipo Menor Preço Global, no dia 14 de outubro de 2021, às 8:30h (horário de Mato Grosso), REGISTRO DE PREÇOS PARA FUTURA E EVENTUAL CONTRATAÇÃO DE PRESTAÇÃO DE SERVIÇOS DE TROCA, CONSERTO, RECAPAGEM E VULCANIZAÇÃO DE PNEUS DE VEÍCULOS E MÁQUINAS PARA ATENDER A DEMANDA DAS DIVERSAS SECRETARIAS MUNICIPAIS DESTE PODER EXECUTIVO, de acordo com Termo de Referência e demais condições estabelecidas no Edital e seus anexos. A íntegra do Edital encontra-se disponível na sede da Prefeitura Municipal de Alto Garças, localizada à Rua Dom Aquino nº 346, Centro - Alto Garças /MT. Os Interessados também poderão obter informações através do e-mail licitacaoag2021-2024@hotmail.com, pelo site <https://www.altogarcas.mt.gov.br/publicacoes/licitacoes> ou pelo telefone (66) 3471-2450/3471-1155 das 13h00 às 18h00. Alto Garças - MT, 29 de setembro de 2021. Michele Moraes Amorim Schaefer - Pregoeiro(a).

AVISO DE LICITAÇÃO**MODALIDADE PREGÃO ELETRÔNICO Nº 049/2021**

A Prefeitura Municipal de Alto Garças - MT Alto Garças - MT através de sua Pregoeira e Equipe de Apoio, torna Público aos interessados, que realizará licitação na modalidade PREGÃO ELETRÔNICO - Tipo Menor Preço Por ITEM, no dia 18 de outubro de 2021, às 10:00H (horário de Brasília-DF), para REGISTRO DE PREÇO PARA FUTURA E EVENTUAL AQUISIÇÃO DE CARTUCHOS DE CILINDRO E TONERS, A PARA ATENDIMENTO A DEMANDA DA PREFEITURA MUNICIPAL DE ALTO GARÇAS, de acordo com Termo de Referência e demais condições estabelecidas no Edital e seus anexos. **INÍCIO DO ACOLHIMENTO DAS PROPOSTAS ELETRÔNICAS:** Das 8h00min do dia 01/10/2021 às 18h00min do dia 15/10/2021 (horário de Brasília), **ABERTURA E JULGAMENTO DAS PROPOSTAS:** Das 10h00min do dia 18/10/2021 (horário de Brasília), **INÍCIO DA DISPUTA:** Dia 18/10/2021 às 10h15min (horário de Brasília). **INFORMAÇÕES COMPLEMENTARES:** O edital completo poderá ser examinado e adquirido através do site: (www.bl.org.br). Maiores informações via e-mail: licitacaoag2021-2024@outlook.com, pelo site <https://www.altogarcas.mt.gov.br/Transparencia> ou no Departamento de Compras e Licitação - Rua Dom Aquino nº 346, Centro - Alto Garças /M - telefone (66) 3471-2450/3471-1155 das 13h00 às 18h00. Alto Garças - MT, 29 de setembro de 2021. Michele Moraes Amorim Schaefer - Pregoeira Oficial.

PREFEITURA MUNICIPAL DE ARENÁPOLIS**AVISO DE RESULTADO****DA TOMADA DE PREÇOS Nº. 009/2021**

OBJETO: CONTRATAÇÃO DE EMPRESA PARA EXECUÇÃO DE OBRAS E SERVIÇOS PARA PAVIMENTAÇÃO ASFÁLTICA E DRENAGEM DE AGUAS PLUVIAIS E SINALIZAÇÃO VIÁRIA EM DIVERSAS RUAS DO MUNICÍPIO DE ARENÁPOLIS-MT, CONFORME O TERMO DE CONVÊNIO Nº 0203/2021/SINFRA, COM ESPECIFICAÇÕES DETALHADA NO PROJETO BÁSICO, PLANILHAS E MEMORIAL NO ANEXO I DO EDITAL. A Comissão Permanente de Licitação, torna público que do julgamento das propostas do certame Supracitado, resultou vencedora a empresa CPS-CONSTRUÇÕES, PAVIMENTAÇÕES E SANEAMENTO EIRELI -ME, inscrita no CNPJ Nº: 33.181.598/0001-11, apresentou a menor proposta no valor global de R\$ 1.889.393,90 (um milhão, oitocentos e oitenta e nove mil, trezentos e noventa e três reais e noventa centavos). Ficando desde já os autos dos processos franqueados para consulta dos interessados. Arenápolis - MT, em 28 de Setembro de 2021.

DANILO CORDEIRO DE BARROS - Presidente da CPL/Suplente

**AVISO DE ABERTURA DE EDITAL
DO PREGÃO PRESENCIAL Nº 045/2021
SISTEMA REGISTRO DE PREÇOS**

O MUNICÍPIO DE ARENÁPOLIS, Estado de Mato Grosso, através da Pregoeira Oficial, torna público aos interessados que fará realizar, no dia 13 DE OUTUBRO DE 2021, às 09h00min (Horário Oficial de Mato Grosso), na sala de Licitações da Prefeitura Municipal, situada à Rua Presidente Costa e Silva nº 105/E, equina com a Rua Castelo Branco,

Vila Nova, neste Município de Arenápolis-MT, O PREGÃO PRESENCIAL SISTEMA REGISTRO DE PREÇOS 045/2021, Menor Preço por Item, com a finalidade de REGISTRO DE PREÇOS PARA FUTURA E EVENTUAL CONTRATAÇÃO DE EMPRESA PARA AQUISIÇÃO DE MADEIRAS SERRADA PARA MANUTENÇÃO DE TODAS AS SECRETARIAS DO MUNICÍPIO DE ARENÁPOLIS-MT, CONFORME ESPECIFICAÇÕES NO ANEXO I DO EDITAL. O edital completo esta disponível no site www.arenapolis.mt.gov.br. Maiores informações na sede da Prefeitura Municipal durante o horário normal de expediente das 07h00min às 13h00min, ou através do telefone: (65) 3343-1105. Arenápolis-MT, 29 de Setembro de 2021.

REGINA LÚCIA DE SOUZA - PREGOEIRA

ASPLEMAT Publicações 65.3642-6515

PREFEITURA MUNICIPAL DE ARIPUANÃ**AVISO DE LICITAÇÃO****PREGÃO ELETRÔNICO Nº. 16/2021**

A Prefeitura Municipal de Aripuanã-MT, através de seu Pregoeiro, nomeado pela Portaria 13.395/2021, torna público que estará realizando licitação na Modalidade Pregão Eletrônico, regido pela Lei Federal nº. 10.520/2002, a Lei Complementar nº 123/2006, os Decretos Municipais nº 1.392/2008 e nº. 3.259/2018 e, subsidiada pela Lei 8.666/93 e suas alterações posteriores. Objeto: Aquisição de caminhão zero quilometro, ano de fabricação mínimo 2021, com tração 6x2, com motor a diesel, com potência mínima de 250 cv, com peso bruto total mínimo de 16.000 kg, equipado com coletor e compactador de lixo de 19m³, destinado a atender as necessidades da Secretaria Municipal de Infraestrutura deste Município de Aripuanã/MT. Recebimento das Propostas: a partir do dia 30/09/2021 às 07:00 horas. (Horário de Brasília - DF); do Encerramento das Propostas: a partir do dia 08/10/2021 às 10:00 horas. (Horário de Brasília - DF); Data de Início da Sessão: a partir do dia 08/10/2021 às 15:00 horas. (Horário de Brasília - DF); Início da Sessão de Disputa de Preços: a partir do dia 08/10/2021 às 15:00 horas (Horário de Brasília - DF). Endereço Eletrônico: <https://blcompras.com>. O EDITAL e todos os elementos integrantes encontram-se disponíveis para consulta e retirada no endereço eletrônico mencionado e no site <http://www.aripuanam.t.gov.br>. Maiores informações e esclarecimentos sobre o certame pelo site: <http://www.aripuanam.t.gov.br> ou pelo e-mail: licitacao@aripuanam.t.gov.br.

Aripuanã-MT, 29 de setembro de 2021.

Sidnei Pereira de Souza Junior. Pregoeiro

K3 Publicações em Jornais - k3publicacao@gmail.com

PREFEITURA MUNICIPAL DE CAMPINÁPOLIS**AVISO DE EDITAL****DA TOMADA DE PREÇOS Nº 003/2021.**

A Prefeitura Municipal de Campinápolis - MT, por meio da Comissão Permanente de Licitação, torna público que fará no dia 18/10/2021, às 13h00min (horário de Brasília) a Tomada de Preços nº 003/2021, tipo menor preço global por item, tendo por objeto a CONTRATAÇÃO DE EMPRESA DO RAMO DE ENGENHARIA CIVIL PARA CONSTRUÇÃO DE PONTE DE CONCRETO ARMADO NO MUNICÍPIO DE CAMPINÁPOLIS-MT, conforme especificações contidas nos projetos básicos. Edital completo no site (www.campinapolis.mt.gov.br). Maiores informações pelo fone (66)-3437-1992. Campinápolis-MT, 29 de setembro de 2021.

RICARDO MACELLY VELOSO SILVA - PRESIDENTE DA CPL

ASPLEMAT Publicações 65.3642-6515

PREFEITURA MUNICIPAL DE CAMPO NOVO DO PARECIS**AVISO DE RESULTADO****PREGÃO ELETRÔNICO 098/2021**

A PREFEITURA MUNICIPAL DE CAMPO NOVO DO PARECIS, através do seu Pregoeiro, torna público para conhecimento dos interessados que na licitação com modalidade PREGÃO ELETRÔNICO 098/2021, destinado a REGISTRO DE PREÇOS para futura e eventual aquisição de combustível diesel comum, para atender a usina de asfalto, teve como vencedora a empresa: TRR CARDOSO DIESEL LTDA com valor total de R\$ 2.320.000,00 (dois milhões e trezentos e vinte mil reais).

Campo Novo do Parecis-MT, 29 de setembro de 2021.

Leandro Nery Varaschin. Pregoeiro

**AVISO DE LICITAÇÃO
EDITAL DE PREGÃO ELETRÔNICO 106/2021**

Recebimento das propostas: a partir do dia 30 de setembro de 2021, às 08:00 horas. (horário de Brasília - DF) Do encerramento das propostas: dia 18 de outubro de 2021, às 14:00 horas. (horário de Brasília - DF) Data de abertura das propostas: dia 18 de outubro de 2021, às 15:00 horas. (horário de Brasília - DF) Início da sessão de disputa de preços: dia 18 de outubro de 2021, às 15:05 horas. (horário de Brasília - DF). OBJETO: Contratação de serviços de Assessoria e Consultoria especializada na área de Plano Municipal de Educação, para realizar monitoramento e avaliação técnica do Plano Municipal de Educação de Campo Novo do Parecis-MT, enquanto avaliação de política pública, nas dimensões qualitativa e quantitativa. LOCAL DA REALIZAÇÃO DO CERTAME: blcompras.com, Maiores informações poderão ser obtidas junto a Divisão de Licitações, no Paço Municipal Euclides Horst, Av. Mato Grosso 66NE, Campo Novo do Parecis MT, ou pelo telefone 65 3382 5100 / 5108, o edital na íntegra poderá ser retirado pelo site: www.camponovodoparecis.mt.gov.br

Campo Novo do Parecis-MT, 29 de setembro de 2021

Leandro Nery Varaschin. Pregoeiro

K3 Publicações em Jornais - k3publicacao@gmail.com

PREFEITURA MUNICIPAL DE CAMPO VERDE**AVISO DE CREDENCIAMENTO Nº 004/2021
INEXIGIBILIDADE Nº 008/2021**

A Prefeitura Municipal de Campo Verde, através da Comissão Permanente de Licitação, torna público **O CREDENCIAMENTO DE PESSOA JURÍDICA PARA PRESTAÇÃO DE SERVIÇOS DE AVALIAÇÃO IMOBILIÁRIA DE IMOVEIS URBANOS, RURAIS E PARA LOCAÇÃO**, na modalidade Credenciamento nº 004/2021 Inexigibilidade nº 008/2021 a se realizar do dia **17/09/2021 ao dia 17/09/2022**, na sede da Prefeitura Municipal de Campo Verde. Retirada de edital www.campoverde.mt.gov.br. Para esclarecimentos: e-mail: compras@campoverde.mt.gov.br ou telefone (66) 3419-2067 Em conformidade com a legislação vigente em vigor. Campo Verde - MT, 29 de setembro de 2021.

HÉLIDA B. M. P. HUBNER

Presidente da CPL

DISPENSA Nº.026/2021

A Prefeitura Municipal de Campo Verde torna pública a adjudicação à **LUIZ NELSON LEHNEN CPF N. 084.064.480-91** modalidade DISPENSA Nº 026/2021 no valor de **R\$ 49.500,00** (QUARENTA E NOVE MIL E QUINHENTOS REAIS) sendo R\$ 4.125,00 (quatro mil cento e vinte e cinco reais) mensal, Processo nº 2127/2021 para **LOCAÇÃO DE IMÓVEL PARA INSTALAÇÃO DO ARQUIVO CENTRAL**.

Em conformidade com a legislação em vigor.

Campo Verde - MT, 29 de setembro de 2021.

Hélida B. M. P. Hubner

Presidente da CPL

HOMOLOGAÇÃO DO PREGÃO Nº 127/2021

A Prefeitura Municipal de Campo Verde-MT torna pública a HOMOLOGAÇÃO do PREGÃO Nº 127/2021 - o REGISTRO DE PREÇO PARA FUTURA E EVENTUAL AQUISIÇÃO DE MÓVEIS PARA ESCRITÓRIO, que teve como vencedoras as empresas: FERRARI CELL LTDA - EPP, CNPJ 11.350.664/0001-05, que totalizou R\$ 345.004,62 (trezentos e quarenta e cinco mil, quatro reais e sessenta e dois centavos); OLMÍ INFORMÁTICA LTDA - EPP, CNPJ nº 00.789.321/0001-17, com o total de R\$ 37.204,86 (trinta e sete mil, duzentos e quatro reais e oitenta e seis centavos); CIDADE VERDE MÓVEIS E EQUIPAMENTO EIRELI - EPP, CNPJ nº 04.194.679/0001-58, com o total de R\$ 104.999,80 (cento e quatro mil, novecentos e noventa e nove reais e oitenta centavos); LF COMÉRCIO DE EQUIPAMENTOS DE INFORMÁTICA E REPRESENTAÇÕES LTDA - EPP, CNPJ nº 22.328.534/0001-84, com R\$ 194.777,13 (cento e noventa e quatro mil, setecentos e setenta e sete reais e treze centavos); WANDA MÓVEIS E EQUIPAMENTOS LTDA - EPP, CNPJ nº 12.358.170/0001-21, com R\$ 59.995,70 (cinquenta e nove mil, novecentos e noventa e cinco reais e setenta centavos); e METALPOX INDÚSTRIA E COMÉRCIO DE MÓVEIS LTDA - EPP, CNPJ nº 04.008.278/0001-66, com R\$ 41.321,87 (quarenta e um mil, trezentos e vinte e um reais e oitenta e sete centavos). Campo Verde, 29 de setembro de 2021. Héliida B. M. P. Hübner - Pregoeira.

PREFEITURA MUNICIPAL DE CONQUISTA DOESTE**PREFEITURA MUNICIPAL DE CONQUISTA DOESTE
AVISO DE RESULTADO DE LICITAÇÃO
PREGÃO PRESENCIAL Nº 035/2021
PROCESSO ADMINISTRATIVO Nº 702/2021**

O MUNICÍPIO DE CONQUISTA DOESTE, através de seu pregoeiro, torna público, para conhecimentos dos interessados, que a licitação promovida pelo PREGÃO PRESENCIAL Nº. 035/2021, que tem como objeto o AQUISIÇÃO DE MATERIAIS ELÉTRICOS PARA MANUTENÇÃO DA REDE DE ILUMINAÇÃO PÚBLICA DO MUNICÍPIO, teve como vencedoras as empresas: 3E TERRAPLANAGEM E CONSTRUÇÕES EIRELI, CNPJ Nº 29.516.527/0001-55, que venceu itens, totalizando o valor de R\$ R\$ 42.840,00 (quarenta e dois mil oitocentos e quarenta reais); DELVALLE MATERIAIS ELÉTRICOS EIRELI, CNPJ Nº 37.227.550/0001-58, venceu itens, totalizando o valor de R\$ 66.284,00 (sessenta e seis mil duzentos e oitenta e quatro reais); ELETRO MENDONÇA COM. DE MATERIAIS ELÉTRICOS LTDA, CNPJ Nº 03.806.018/0001-73, venceu itens, totalizando o valor de R\$ 64.300,00 (sessenta e quatro mil e trezentos reais); e FM SERVIÇOS COMBINADOS LTDA, CNPJ Nº 39.928.631/0001-00, venceu itens totalizando o valor de R\$ 23.812,00 (vinte e três mil oitocentos e doze reais). Os produtos serão requisitados conforme a necessidade da secretaria.

Conquista D'Oeste, 29 de setembro de 2021.

Fernando Roberto de Moraes

Pregoeiro Oficial

**PREFEITURA MUNICIPAL DE CONQUISTA DOESTE
EXTRATO DE RESULTADO DE LICITAÇÃO
PREGÃO PRESENCIAL Nº 036/2021
PROCESSO ADMINISTRATIVO Nº 595/2021**

O MUNICÍPIO DE CONQUISTA D'OESTE torna público, para conhecimentos dos interessados, que licitação promovida pelo PREGÃO PRESENCIAL Nº. 036/2021, que tem como objeto a CONTRATAÇÃO DE EMPRESA PRESTADORA DE SERVIÇO ESPECIALIZADO EM CONSULTORIA E ASSESSORIA ADMINISTRATIVA, VOLTADA À GESTÃO DE PESSOAS, INCLUINDO O FORNECIMENTO DE SISTEMA INFORMATIZADO DE BUSINESS INTELLIGENCE (BI) PARA A MINERAÇÃO, ANÁLISE, VISUALIZAÇÃO DE DADOS E INFORMAÇÕES, PARA APOIO NOS PROCESSOS DE TOMADAS DE DECISÕES NA ÁREA DE GESTÃO DE PESSOAS, NO ÂMBITO DA ADMINISTRAÇÃO PÚBLICA MUNICIPAL, teve como vencedora a empresa ADVANCED CONSULTORIA A ASSESSORIA LTDA, CNPJ nº 04.947.051/0001-86, que ofertou melhor proposta, sendo o valor de R\$ 160.000,00 (cento e sessenta mil reais).

Conquista D'Oeste, 29 de setembro de 2021.

Fernando Roberto de Moraes

Pregoeiro oficial

PREFEITURA MUNICIPAL DE COTRIGUAÇU**AVISO DE ABERTURA DE PREGÃO ELETRÔNICO - SRP Nº 030/2021
PROCESSO Nº 115/2021**

A Prefeitura Municipal de Cotriguaçu Av. 20 de Dezembro, nº 725 - Centro - Cotriguaçu/MT, torna público a ABERTURA de LICITAÇÃO NA MODALIDADE PREGÃO ELETRÔNICO - SRP Nº 030/2021 através da plataforma COMPRASBR <https://comprasbr.com.br/>, forma de julgamento: Menor preço por item, com a finalidade de selecionar propostas para "AQUISIÇÃO DE MATERIAIS DE HIGIENE, LIMPEZA, E UTENSÍLIOS DOMÉSTICOS PARA ATENDER A DEMANDA DAS SECRETARIAS MUNICIPAIS DO MUNICÍPIO DE COTRIGUAÇU-MT". Cujas especificações detalhadas encontram-se no Edital da Licitação. Regem a presente licitação, a Lei nº 8.666/93, 10.024/2019 e demais legislações aplicáveis. O início de recebimento de propostas e habilitação ocorrerá no dia Partir do dia 30/09/2021 às 09:00 horas, até o dia 27 de outubro de 2021 às 09:00 horas (HORÁRIO DE BRASÍLIA). O início da disputa ocorrerá no dia 27 de outubro de 2021 às 09:15 horas (HORÁRIO DE BRASÍLIA). Poderão participar da licitação pessoas jurídicas que atuam no ramo pertinente ao objeto licitado, observadas as condições constantes do edital. O Edital completo poderá ser solicitado pelos interessados de segunda a sexta-feira pelo e-mail licitacao@cotriguacu.mt.gov.br ou no site da Prefeitura www.cotriguacu.mt.gov.br e <https://comprasbr.com.br/>. Cotriguaçu-MT, 29 de setembro de 2021.

Olirio Oliveira dos Santos

Prefeito Municipal

RC PUBLICAÇÕES 66 9 9984-4633.

PREFEITURA MUNICIPAL DE ITAÚBA

AVISO DE LICITAÇÃO - PREGÃO ELETRÔNICO Nº 049/2021 - SRP

A Prefeitura Municipal de Itaúba - MT, através de seu Pregoeiro, torna público, para conhecimento dos interessados, que fará realizar licitação na modalidade de **PREGÃO** em sua forma **ELETRÔNICA** sob o Nº 049/2021; **TIPO:** Menor Preço por Item; **OBJETO:** Registro de preços para futura e eventual aquisição de equipamentos e materiais permanentes para atender as demandas da Secretaria Municipal de Saúde de Itaúba/MT; **ABERTURA DA SESSÃO DE LANCES:** 15/10/2021 às 08h30min. (Horário de Brasília-DF); **REALIZAÇÃO:** Por meio do Site www.portaldecompraspublicas.com.br; **INTEGRA DO EDITAL:** por meio do site: www.portaldecompraspublicas.com.br e no site da Prefeitura: www.itauba.mt.gov.br para informações (Ícone: Licitação).

Itaúba/MT, em 29 de Setembro de 2021.

ELEMAR HACK
Pregoeiro Oficial

Publique-se

RESULTADO DE LICITAÇÃO - PREGÃO ELETRÔNICO Nº 043/2021 - SRP.

A Prefeitura Municipal de Itaúba/MT, através de seu Pregoeiro e Equipe de Apoio, torna público o RESULTADO do julgamento referente ao PREGÃO ELETRÔNICO Nº 043/2021, cujo objeto é a Aquisição de Materiais de Expediente para Serem Utilizados em diversas Secretarias no Município de Itaúba-MT. Sagraram-se vencedoras as empresas:

EMPRESA	ITENS	VLR. TOTAL
AGNUS COMERCIO DE MAQUINAS E EQUIPAMENTOS EIRELI, inscrita CNPJ nº 14.676.091/0001-94	180,281,282,322	23.921,00
BIANCA APARECIDA MACHADO DE ALENCAR BATISTA DE OLIVEIRA 03689485606, inscrita CNPJ nº 31.969.144/0001-84	49,51,52,80,280	11.827,50
BOING COMERCIO ATACADISTA DE MATERIAIS LTDA, inscrita CNPJ nº 21.189.579/0001-52	26,95,96,97,98,102,305	6.188,20
CATHARINA BASSANEZI LOSS & CIA LTDA, inscrita CNPJ nº 01.046.764/0002-61	01,03,05,07,08,10,11,12,13,14,15,19,20,24,28,29,31,32,33,34,35,36,39,44,45,48,53,55,56,57,59,67,68,70,72,75,77,82,83,87,99,100,101,106,107,109,110,112,115,116,117,119,120,121,122,123,126,127,128,129,130,131,132,133,134,135,136,137,138,139,140,142,146,149,152,158,159,160,161,167,169,179,193,195,196,197,200,201,202,205,206,207,208,209,213,214,216,221,222,224,225,226,227,228,238,239,240,241,242,243,244,245,246,247,252,254,255,256,257,258,259,260,261,262,263,266,278,279,283,284,285,287,289,294,295,296,298,300,301,302,303,304,308,309,310,311,312,321,323,329,331,332,334,339,340,342,344,345	284.720,78
CYAN PAPELARIA E MATERIAIS DE INFORMATICA EIRELI, inscrita CNPJ nº 20.357.366/0001-20	04,09,27,30,38,40,42,46,47,65,74,76,78,79,81,84,85,86,88,89,90,91,92,93,103,104,105,108,111,113,114,118,143,148,151,153,162,163,164,171,172,173,174,175,177,187,188,189,190,191,192,194,198,199,203,210,211,212,215,218,223,229,230,231,232,235,253,264,267,286,288,290,291,292,306,307,313,314,315,316,317,318,324,325,326,327,328,330,333,335,336,343,346,350,351	155.035,28
DAGEAL - COMERCIO DE MATERIAL DE ESCRITORIO LTDA, inscrita CNPJ nº 07.245.458/0001-50	23,41,43,50,54,58,61,66,69,94,145,155,156,157,165,166,168,170,178,204,217,219,248,249,250,251,268,269,270,271,272,273,276,338	30.125,72
G M COMERCIO DE LIVROS EIRELI, inscrita CNPJ nº 23.247.144/0001-42	73,176	4.360,98

J. F. A. KOCH & CIA LTDA, inscrita CNPJ nº 35.730.364/0001-01	02,16,17,18,21,25,62,64,124,125,141,144,150,234,237,265,277,297	40.270,15
MARIA ALICE DA SILVA EIRELI, inscrita CNPJ nº 14.284.593/0001-70	233,236	16.540,00
ORIGINAL COMERCIO E SERVICOS LTDA, inscrita CNPJ nº 05.774.463/0001-24	22,60,63,71,147,274,275,293,319,320,341	27.610,40

Itaúba/MT, em 29 de Setembro de 2021.

ELEMAR HACK
Pregoeiro Oficial

Publique-se

AVISO DE LICITAÇÃO - TOMADA DE PREÇOS Nº 004/2021

A Prefeitura Municipal de Itaúba - MT, torna público para conhecimento dos interessados que no dia **18/10/2021, às 08:00 horas/minutos (Horário de Mato Grosso)**, realizar-se-á abertura da Tomada de Preço nº 004/2021, a qual tem por objeto a contratação de empresa para execução de obra de pavimentação asfáltica em avenidas e ruas no município de Itaúba/MT. **TIPO DE LICITAÇÃO:** Menor Preço Global. Edital Completo estará disponível aos interessados de 2ª a 6ª feira das 07 horas às 11 horas, na Sala de Licitações da Prefeitura, localizada na Av. Tancredo Neves, nº 799, Centro, CEP. 78.510-000 - Itaúba-MT.

Itaúba/MT, em 29 de setembro de 2021.

SERGIO PEREIRA DOS SANTOS
Presidente da CPL

Publique-se

PREFEITURA MUNICIPAL DE JUARA

TERMO DE ADJUDICAÇÃO

Pelo presente termo, a Prefeitura Municipal de Juara, Estado de Mato Grosso, neste ato representada pelo Prefeito Municipal o Sr. Carlos Amadeu Sirena, portador da Cédula de Identidade n.º 2.181.389-3 SSP/PR e inscrito no CPF/MF sob o n.º 578.160.189-91, torna público para conhecimento dos interessados, o resultado do julgamento das propostas de que trata o Processo Administrativo de **Pregão nº 065/2021**, que teve como objetivo o **Registro de Preços para Futura e Eventual Aquisição de Caminhão Caçamba Basculante Zero KM conforme Termo de Convênio da Plataforma + Brasil nº 901585/2020 - Ministério da Agricultura, Pecuária e Abastecimento MAPA**, em Atendimento à Secretaria Municipal de Agronegócio Divisão de Agricultura e Abastecimento, em conformidade com a quantidade e especificações constantes no edital e seus anexos do certame. Foi em toda sua tramitação atendida à legislação pertinente, em especial as disposições da Lei nº 10.520/2002, Lei Complementar nº 147, de 07 de agosto de 2014 e Lei Federal nº 8.666, de 21 de junho de 1993 e suas alterações. Desse modo, satisfazendo à lei e ao mérito, **ADJUDICO** processo licitatório de Pregão nº 065 /2021 ao proponente: **TORINO COMERCIAL DE VEICULOS LTDA**, inscrita com o CNPJ sob o n.º 02.416.362/0001-93, localizada à Rua Avenida Ulisses Pompeu de Campos, n. 656 - Bairro Zero KM - CEP: 78.110-600 - Várzea Grande/MT, devidamente representada pela Sr. **Renata Cortese de Oliveira**, portador da Cédula de Identidade n.º 1314263-1 SSP/MT e CPF 513.164.559-04, com valor global de R\$ 343.000,00 (trezentos e quarenta e três mil reais)..

Juara - MT, 29 de setembro de 2021.

CARLOS AMADEU SIRENA
Prefeito do Município

PREFEITURA MUNICIPAL DE JUSCIMEIRA

RESULTADO DE LICITAÇÃO PREGÃO PRESENCIAL Nº 18/2021

Processo Administrativo nº 039/2021

O Prefeito Municipal de Juscimeira/MT vem a publico divulgar Resultado **OBJETO: SRP:** para futura aquisição de Pneus, Camara de AR, e Protetores, para atendimento da Frota Municipal. **Empresas Vencedoras:** Pneus Via Nobre LTDA. CNPJ: 01.976.860/0048-91 **Valor Total: R\$ 322.050,00;** Pneuvar Comercio de Pneus LTDA CNPJ: 03.532.991/0001-41 **Valor Total: R\$ 919.425,00;** JS Comercio de Pneus LTDA-EPP CNPJ: 17.537.488/0001-93 **Valor Total: R\$ 871.700,00.**

Juscimeira/MT, 29 de Setembro de 2021.

MOISES DOS SANTOS

PREFEITURA MUNICIPAL DE NOVA BRASILÂNDIA**EXTRATO DO PRIMEIRO TERMO ADITIVO CONTRATO Nº 075/2021.**

CONTRATANTE: PREFEITURA MUNICIPAL DE NOVA BRASILÂNDIA - MT CONTRATADA: J.E. DE SIQUEIRA JUNIOR & CIA LTDA - ME CNPJ: 10.416.308/0001-76 OBJETO: Prorrogação do prazo de duração do Contrato Original por mais 37 (trinta e sete) dias, vigorando a partir de 24 de setembro de 2021 a 31 de outubro de 2021. ASSINATURA: 23 de setembro de 2021. FUNDAMENTO: De acordo com a Lei nº 8.666/93.

Prefeita Municipal: **MAURIZA AUGUSTA DE OLIVEIRA**

EXTRATO DO PRIMEIRO TERMO ADITIVO CONTRATO Nº 076/2021.

CONTRATANTE: PREFEITURA MUNICIPAL DE NOVA BRASILÂNDIA - MT CONTRATADA: N. CARRER EIRELI CNPJ: 33.105.231/0001-19 OBJETO: Prorrogação do prazo de duração do Contrato Original por mais 37 (trinta e sete) dias, vigorando a partir de 24 de setembro de 2021 a 31 de outubro de 2021. ASSINATURA: 23 de setembro de 2021. FUNDAMENTO: De acordo com a Lei nº 8.666/93.

Prefeita Municipal: **MAURIZA AUGUSTA DE OLIVEIRA**

K3 Publicações em Jornais - k3publicacao@gmail.com

PREFEITURA MUNICIPAL DE NOVA CANAÃ DO NORTE**AVISO DE LICITAÇÃO - PREGÃO ELETRÔNICO Nº 085/2021**

A PREFEITURA MUNICIPAL DE NOVA CANAÃ DO NORTE - MT, através de sua Pregoeira, torna público, para conhecimento dos interessados, que fará realizar licitação na modalidade de **PREGÃO** em sua forma **ELETRÔNICA** sob o Nº 085/2021; **TIPO:** Menor Preço por item; **OBJETO:** Registro de preços para Futura e Eventual Aquisição de Medicamentos, Suplementos Alimentares e Materiais de Consumo com ordens judiciais para atender a demanda da Secretaria Municipal de Saúde de Nova Canaã do Norte/MT. **ABERTURA DA SESSÃO DE LANCES:** 19/10/2021 às 09h00min. (Horário de Brasília-DF); **REALIZAÇÃO:** Por meio do Site www.portaldecompraspublicas.com.br; **INTEGRA do EDITAL:** por meio do site: www.portaldecompraspublicas.com.br e no site da Prefeitura: www.novacanaadonorte.mt.gov.br.

Nova Canaã do Norte/MT, em 29 de setembro de 2021.

ELAINE DOS REIS
Pregoeira Oficial

RESULTADO DE LICITAÇÃO - PREGÃO ELETRONICO Nº 074/2021 - SRP

A Prefeitura Municipal de Nova Canaã do Norte/MT, através de sua Pregoeira e Equipe de Apoio, torna público o RESULTADO do julgamento referente ao Pregão Eletrônico nº 074/2021, cujo objeto é o Registro de Preços para Eventual Contratação de Empresa para Aquisição de Mobiliários Escolares para as Escolas Municipais da Rede Municipal de Ensino do Município de Nova Canaã do Norte/MT Sagraram-se vencedoras as empresas: GUAPUI COMERCIO DE MOVEIS EIRELI, com valor total de R\$ 117.705,00 (cento e dezessete mil setecentos e cinco reais) para os itens 1, 3 e 4; LF COMERCIO DE EQUIPAMENTOS DE INFORMATICA E REPRESENTAÇÕES LTDA, com valor total de R\$ 39.242,00 (trinta e nove mil duzentos e quarenta e dois reais), para o item 2.

Nova Canaã do Norte/MT, 29 de setembro de 2021.

ELAINE DOS REIS
Pregoeira Oficial

Publique-se

PREFEITURA MUNICIPAL DE NOVA GUARITA**PORTARIA Nº 309/2021/GP/PMNG.**

“DISPÕE SOBRE A APROVAÇÃO DO PROJETO DE “Substituição de pontes de madeira por aduelas de concreto em rodovias vicinais” NO MUNICÍPIO DE NOVA GUARITA/ MT, E DÁ OUTRAS PROVIDÊNCIAS”.

O Prefeito Municipal de Nova Guarita, Estado de Mato Grosso, Sr **JOSÉ LAIR ZAMONER**, no uso de suas atribuições legais: **RESOLVE ARTIGO 1º**- Por meio desta Portaria, através do Setor de Engenharia do Município de Nova Guarita-MT, tornar público a APROVAÇÃO DO PROJETO DE “Substituição de pontes de madeira por aduelas de concreto em rodovias vicinais”, conforme discriminação abaixo:

EXPEDIENTE	OBJETO	RESPONSÁVEL PELA ELABORAÇÃO
APROVAÇÃO DO PROJETO	“O presente convênio tem por objeto estabelecimento de parceria entre as partes, em regime de mútua colaboração, para substituição de pontes de madeira mediante instalação de bueiros e pontes de vigas metálicas em rodovias vicinais do município de Nova Guarita-MT”	NOME DO RESPONSÁVEL TÉCNICO: PEDRO CASSIANO ASSUMPCAO DE FARIAS CREA: 43985/MT

PROFISSIONAL RESPONSÁVEL PELA APROVAÇÃO: ENGENHEIRO CIVIL (a): CAIO VINICIUS DE OLIVEIRA MARQUES CREA: 041.258/MT ARTIGO 2º- Esta Portaria entra em vigor na data de sua publicação, revogadas as disposições em contrário.

Gabinete do Prefeito, aos vinte e nove dias do mês de setembro de 2021. Registre-se Publique-se. Cientifique-se. CUMPRE-SE.

JOSÉ LAIR ZAMONER Prefeito Municipal **CAIO VINICIUS DE OLIVEIRA MARQUES** CREA MT: 041.258/MT ENGENHEIRO CIVIL

PREFEITURA MUNICIPAL DE NOVA MARINGÁ**AVISO DE LICITAÇÃO - PREGÃO PRESENCIAL 033/2021. REGISTRO DE PREÇOS**

A Prefeitura Municipal de Nova Maringá, Estado de Mato Grosso, através de sua Pregoeira e Equipe de Apoio, instituída pela Portaria n.º 029/2021/GAPRE, torna público para conhecimento de quantos possam interessar que fará realizar no dia **14/10/2021 as 08h00min**(horário de Cuiabá/MT), em sua sede situada na Av. Amos Bernardino Zanchet, Centro, Fone: (66) 3537-1120, CEP 78445-000, na cidade de Nova Maringá-MT, Licitação na Modalidade de Pregão Presencial - Registro de Preços, Tipo Menor Preço por Item com Objeto: **REGISTRO DE PREÇOS PARA FUTURA E EVENTUAL AQUISIÇÃO DE PNEUS COM CERTIFICAÇÃO DO INMETRO PARA ATENDER A DEMANDA DAS SECRETARIAS DO MUNICÍPIO DE NOVA MARINGÁ - MT**, com recebimento e abertura das documentações e propostas de preços, conforme especificado no Edital de Licitação nº **033/2021**.

O pregão presencial encontra-se disponível aos interessados junto à comissão permanente de licitação no endereço supracitado e site <http://www.novamaringa.mt.gov.br/Transparencia> e e-mail: licitacao@novamaringa.mt.gov.br.

Nova Maringá - MT, 29 de setembro de 2021.

ROSIMEIRE SILVA SOUZA - Pregoeira/Port.029/2021

PREFEITURA MUNICIPAL DE NOVA OLÍMPIA**EXTRATO DA ATA DE JULGAMENTO DA****SESSAO DO PREGÃO PRESENCIAL- SRP N.º 049/2021/PMNO.**

ORGAO: MUNICÍPIO DE NOVA OLÍMPIA-MT, pessoa jurídica de direito público interno, inscrita no CNPJ Nº 03.238.920/0001-30. DATA DO INICIO DA SESSAO: 27/09/2021 DATA DO TERMINO DA SESSAO: 27/09/2021 OBJETO REGISTRO DE PREÇOS PARA FUTURA E EVENTUAL AQUISIÇÃO DE MATERIAL E INSUMOS ODONTOLÓGICOS DESTINADOS AO MUNICÍPIO DE NOVA OLÍMPIA/MT LICITANTES VENCEDORES: DENTAL PRIME - PRODUTOS ODONTOLÓGICOS MEDICOS HOSPITALARES - EIRELI inscrita no CNPJ: 21.504.525/0001-34 VALOR GLOBAL R\$ 174.807,24 (cento e setenta e quatro mil oitocentos e sete reais e vinte e quatro centavos) COMEPI PRODUTOS COMERCIAIS - EIRELI inscrita no CNPJ: 11.768.299/0001-45 VALOR GLOBAL R\$ 29.250,00 (vinte e nove mil e duzentos e cinquenta reais) Nova Olímpia/MT, 27 de setembro de 2021. Eliete Silva. Port. 202/2021 Pregoeira Oficial

EXTRATO DA ATA DE JULGAMENTO DA**SESSAO DO PREGÃO PRESENCIAL- SRP N.º 050/2021/PMNO.**

ORGAO: MUNICÍPIO DE NOVA OLÍMPIA-MT, pessoa jurídica de direito público interno, inscrita no CNPJ Nº 03.238.920/0001-30. DATA DO INICIO DA SESSAO: 28/09/2021 DATA DO TERMINO DA SESSAO: 28/09/2021 OBJETO: REGISTRO DE PREÇOS PARA FUTURA E EVENTUAL CONTRATAÇÃO DE EMPRESA PARA FORNECIMENTO DE SABÃO A BASE DE ALCOOL DESTINADOS A LIMPEZA DOS ORGÃOS PUBLICOS MUNICIPAIS DE NOVA OLÍMPIA -MT. LICITANTES VENCEDORES: FACILIMP COMERCIO DE PRODUTOS DE LIMPEZA LTDA inscrita no CNPJ: 11.648.285/0001-98 VALOR GLOBAL R\$ 73.370,00 (setenta e três mil e trezentos e setenta reais) Nova Olímpia/MT, 28 de setembro de 2021. **Eliete Silva**. Port. 202/2021 Pregoeira Oficial

EXTRATO DO PRIMEIRO TERMO DE REEQUILIBRIO FINANCEIRO Nº 060/2021
PRIMEIRO TERMO DE REEQUILIBRIO FINANCEIRO N.º 060/2021
PROCESSO ADM: 201/2021
REF: AO CONTRATO 030/2021, TOMADA DE PREÇOS N.º 001/2021/PMNO.

PARTES INTERESSADAS: MUNICÍPIO DE NOVA OLÍMPIA- MT inscrito no CNPJ. Sob n.º 03.238.920/0001-30, com sede na Av. Mato Grosso, N.º 175, centro, nesta cidade, neste ato representada por seu Prefeito Municipal o Senhor José Elpídio de Moraes Cavalcante, brasileiro, casado, engenheiro agrônomo, portador do Documento de Identidade RG sob N.º 250859 SSP/AL e do CPF 099.414.364-87, residente e domiciliado a Rua Vinte e Oito, Nº 295, Bairro Jardim das Oliveiras, Cep: 78.370-000 e a empresa ART COLOR TINTAS E SERVIÇOS LTDA ME inscrita no CNPJ sob o n.º 19.409.914/0001-39 e Inscrição Estadual nº 13.531.703-7, estabelecida AV. Tancredo Neves -nº 1567, Bairro Jardim Santa Rosa, em Nova Olímpia MT, representada neste ato pelo Srº VICTOR ALFREDO PEDERIVA JUNIOR, portador do RG nº 1202916-5 e CPF nº 049.045.801-76, residente e domiciliado no Município de Nova Olímpia MT. doravante denominada "CONTRATADA". MOTIVO: ALTERAR A CLAUSULA QUARTA- VALOR CONTRATO, do Termo de Contrato N.º 030/2021. VALOR GLOBAL: Passando a ser aditado com 7,94% do valor contratual, que corresponde a R\$103.795,11 (cento e três mil e setecentos e noventa e cinco reais e onze centavos). Este termo de reequilíbrio é para cobrir as despesas relativas ao acréscimo do contrato, conforme Parecer Técnico e planilhas. VIGENCIA: 28/09/2021 a 16/03/2022.

DOTAÇÃO ORÇAMENTARIA:

08- SECRETARIA MUNICIPAL DE OBRAS

08.080.0.2.15.451.0036.2228.4.4.90.51.00.00.0100000000

08.080.0.2.15.451.0036.2228.4.4.90.51.00.00.0124000000

OBJETO: CONTRATAÇÃO DE EMPRESA ESPECIALIZADA PARA EXECUÇÃO DA REFORMA DO CANTEIRO DA RODOVIA 358 LOCALIZADO AO LADO DA AV. OLACIR FRANCISCO DE MORAES NO MUNICÍPIO DE NOVA OLÍMPIA-MT.

Nova Olímpia-MT, 28 de setembro de 2021.

JOSÉ ELPÍDIO DE MORAES CAVALCANTE. Prefeito Municipal de Nova Olímpia-MT

K3 Publicações em Jornais - k3publicacao@gmail.com

PREFEITURA MUNICIPAL DE NOVA UBIRATÃ

ATA DE REGISTRO DE PREÇO Nº 132/2021 DATA: 17/09/2021 - MATERIAIS DE CONSTRUÇÃO E MATERIAIS HIDRÁULICOS PARA USO DO DEPARTAMENTO DO SAAE E DAS SECRETARIAS EM GERAL DO MUNICÍPIO - PROMITENTE FORNECEDOR: CONSTRUFER MÁQUINAS CONSTRUÇÕES FERRAMENTAS E EPI'S LTDA - CNPJ: 37.853.101/0001-15 - VALOR DA ATA: R\$ 55.293,30 - VIGÊNCIA: 17/09/2022 - ORIGEM: PREGÃO PRESENCIAL: Nº.080/2021

ATA DE REGISTRO DE PREÇO Nº 133/2021 DATA: 17/09/2021 - MATERIAIS DE CONSTRUÇÃO E MATERIAIS HIDRÁULICOS PARA USO DO DEPARTAMENTO DO SAAE E DAS SECRETARIAS EM GERAL DO MUNICÍPIO - PROMITENTE FORNECEDOR: ELETRO MENDONÇA COMERCIO DE MATERIAIS ELÉTRICOS LTDA EPP - CNPJ: 03.806.018/0001-73 - VALOR DA ATA: R\$ 65.883,20 - VIGÊNCIA: 17/09/2022 - ORIGEM: PREGÃO PRESENCIAL: Nº. 080/2021

ATA DE REGISTRO DE PREÇO Nº 134/2021 DATA: 17/09/2021 - MATERIAIS DE CONSTRUÇÃO E MATERIAIS HIDRÁULICOS PARA USO DO DEPARTAMENTO DO SAAE E DAS SECRETARIAS EM GERAL DO MUNICÍPIO - PROMITENTE FORNECEDOR: SHEILA OLIVEIRA RODRIGUES EIRELI - CNPJ: 42.751.767/0001-00 - VALOR DA ATA: R\$ 476.304,00 - VIGÊNCIA: 17/09/2022 - ORIGEM: PREGÃO PRESENCIAL: Nº. 080/2021

ATA DE REGISTRO DE PREÇO Nº 135/2021 DATA: 17/08/2021 - MATERIAIS DE CONSTRUÇÃO E MATERIAIS HIDRÁULICOS PARA USO DO DEPARTAMENTO DO SAAE E DAS SECRETARIAS EM GERAL DO MUNICÍPIO - PROMITENTE FORNECEDOR: F. CARLOS MOTA EIRELI - CNPJ: 26.372.476/0001-47 - VALOR DA ATA: R\$ 199.124,90 - VIGÊNCIA: 17/09/2022 - ORIGEM: PREGÃO PRESENCIAL: Nº. 080/2021

ATA DE REGISTRO DE PREÇO Nº 136/2021 DATA: 17/09/2021 - MATERIAIS DE CONSTRUÇÃO E MATERIAIS HIDRÁULICOS PARA USO DO DEPARTAMENTO DO SAAE E DAS SECRETARIAS EM GERAL DO MUNICÍPIO - PROMITENTE FORNECEDOR: 3M COMERCIO DE MATERIAIS ELÉTRICOS CONSTRUÇÃO E EQUIPAMENTOS LTDA - CNPJ: 04.347.124/0001-07 - VALOR DA ATA: R\$ 82.921,50 - VIGÊNCIA: 17/09/2022 - ORIGEM: PREGÃO PRESENCIAL: Nº. 080/2021

ATA DE REGISTRO DE PREÇO Nº 137/2021 DATA: 20/09/2021 - AQUISIÇÃO DE CAIXA D'ÁGUA (RESERVATÓRIO) METÁLICO DO TIPO CILÍNDRICA PARA ÁGUA POTÁVEL DO MUNICÍPIO - PROMITENTE FORNECEDOR: NATANI SUELING BRANDALISE EIRELI - CNPJ: 23.985.993/0001-01 - VALOR DA ATA: R\$ 765.000,00 - VIGÊNCIA: 20/09/2022 - ORIGEM: PREGÃO PRESENCIAL: Nº. 078/2021

ATA DE REGISTRO DE PREÇO Nº 138/2021 DATA: 28/09/2021 - CONTRATAÇÃO DE EMPRESA ESPECIALIZADA EM PRESTAÇÃO DE SERVIÇOS DE SEGURO PARA OS VEÍCULOS QUE COMPÕEM A FROTA DO MUNICÍPIO - PROMITENTE FORNECEDOR: PORTO SEGURO COMPANHIA DE SEGUROS GERAIS - CNPJ: 61.198.164/0001-60 - VALOR DA ATA: R\$ 248.100,00 - VIGÊNCIA: 28/09/2022 - ORIGEM: PREGÃO PRESENCIAL: Nº. 079/2021

PREFEITURA MUNICIPAL DE NOVA UBIRATÃ
PREGÃO PRESENCIAL Nº 090/2021 SRP

O Município de Nova Ubitatã - MT, torna público que realizará no dia 14/10/2021, às 08:00 horas, na Rua. Pará, 1.850, Jardim Santa Helena, Licitação destinada para registro de preços para futura e eventual aquisição de quadro de comando completo para bomba submersa - Os interessados poderão consultar o Edital, na Sala de Licitações, no horário de expediente da Prefeitura ou obtê-lo no site www.novaubirata.mt.gov.br. Nova Ubitatã-MT, 29 de setembro de 2021.

FRANCINE OLIVEIRA

Secretária Municipal de Administração.

RC PUBLICAÇÕES 66 9 9984-4633.

PREFEITURA MUNICIPAL DE PEIXOTO DE AZEVEDO

PREFEITURA MUNICIPAL DE PEIXOTO DE AZEVEDO - MT
AVISO DE PREGÃO PRESENCIAL - SRP Nº 061/2021

A PREFEITURA MUNICIPAL DE PEIXOTO DE AZEVEDO, Estado de Mato Grosso, através de seu Pregoeiro, faz saber que se encontra aberta, licitação modalidade PREGÃO PRESENCIAL - SRP Nº 061/2021, regida pela Lei Federal 10.520/2002 e 8.666 de 21 de junho de 1993 e posteriores alterações, e pelas condições estabelecidas neste edital, para seleção da melhor proposta pelo Menor Preço objetivando: "REGISTRO DE PREÇOS PARA FUTURA E EVENTUAL CONTRATAÇÃO DE EMPRESA ESPECIALIZADA PARA SERVIÇOS DE MANUTENÇÃO PREVENTIVA E CORRETIVA, AMPLIAÇÃO E NOVAS REDES, DE ILUMINAÇÃO PÚBLICA NO MUNICÍPIO DE PEIXOTO DE AZEVEDO E DISTRITO DE UNIÃO DO NORTE, CONFORME TERMO DE REFERÊNCIA". Que será realizado às 13h30min do dia 13 de outubro de 2021, na sala de Licitações, no Paço Municipal Milton José Santana. O Edital completo poderá ser adquirido no endereço abaixo ou baixado gratuitamente no seguinte endereço eletrônico: www.peixotodeazevedo.mt.gov.br, maiores informações no Setor de Licitações, de segunda a sexta-feira, das 12hs às 18hs, ou pelo fone (66) 3575- 5100.

Peixoto de Azevedo, 28 de setembro de 2021.

NATALIA FERNANDES DA SILVA

Pregoeira Oficial

RC PUBLICAÇÕES 66 9 9984-4633.

PREFEITURA MUNICIPAL DE PORTO ALEGRE DO NORTE

TERMO DE RATIFICAÇÃO

Dispensa de Licitação nº 057/2021

Processo Administrativo nº133 /2021

Respalda no inciso II do Artigo 24 8666 - para outros serviços e compras de valor até 10% (dez por cento) do limite previsto na alínea "a", do inciso II do artigo anterior e para alienações, nos casos previstos nesta Lei, desde que não se refiram a parcelas de um mesmo serviço, compra ou alienação de maior vulto que possa ser realizada de uma só vez; e no Parecer Jurídico, **AUTORIZO AQUISIÇÃO DE MATERIAL ESPORTIVOS PARA SER UTILIZADO NAS ATIVIDADES DESENVOLVIDAS COM GRUPOS DE CRIANÇAS E JOVENS PARTICIPANTES DO CENTRO DE CONVIVENCIA E FORTALICIMENTO DE VINCULO.** Favorecido: L DOS SANTOS & BANDEIRA LIMA LTDA, CNPJ:05.543.109/0001-99 VALOR R\$3.405,00 (Três Mil Quatrocentos e Cinco Reais Em cumprimento ao disposto no artigo 26 da Lei nº 8.666/93 DETERMINO a publicação da presente ratificação no Diário Oficial do Estado, para que produza os efeitos legais.

Porto Alegre do Norte - MT, 29 de Setembro de 2021.

Daniel Rosa do Lago

Prefeito Municipal

AVISO DE LICITAÇÃO**PREGÃO ELETRÔNICO Nº.43/2021 REGISTRO DE PREÇOS**

A Prefeitura Municipal de Porto Alegre do Norte-MT, comunica aos interessados que realizará licitação do tipo menor preço por item, OBJETO: Registro de Preço para Futura e Eventual Contratação de empresa para Prestação de serviços médicos - Clínico Geral. **INÍCIO DO CADASTRO DAS PROPOSTAS:** A partir da publicação do aviso do edital - **TÉRMINO DO CADASTRO DAS PROPOSTAS: 15/10/2021 ÀS 09:00h 00h-ABERTURA DAS PROPOSTAS: 15/10/2021 ÀS 09:00h E INÍCIO DA DISPUTA DE PREÇOS: 15/10/2021 ÀS 09:30h (horário de Brasília)** Endereço eletrônico da disputa: www.licitanet.com.br; O Edital completo estará à disposição dos interessados gratuitamente na sede da Prefeitura Municipal de Porto Alegre do Norte/MT e encontram-se disponíveis nos endereços eletrônicos: www.licitanet.com.br; no site da prefeitura, www.portoalegredonorte.mt.gov.br ou através do e-mail: licitacao@portoalegredonorte.mt.gov.br; Maiores informações pelo Telefone: (66) 3569 1226/1210.

Monica Pereira da Silva
Pregoeiro

PREFEITURA MUNICIPAL DE PORTO ESPERIDIÃO**AVISO DE ADESÃO A ATA 11/2021**

A prefeitura de Porto Esperidião torna público a ADESÃO A ATA DE REGISTRO DE PREÇO 11/2021. "SISTEMA CARONA" DO OBJETO: LOCAÇÃO DE UM VEÍCULO PARA ATENDER AS NECESSIDADES DO GABINETE DETENTORA DA ATA: A EMPRESA VITOR FERRARI EPP CNPJ:20.883.189/0001-15.VALOR TOTAL DE: R\$ 109.200,00 (CENTO E NOVE MIL E DUZENTOS REAIS) - Porto Esperidião-MT, 29 de setembro de 2021

MARTINS DIAS DE OLIVEIRA
PREFEITO.

RC PUBLICAÇÕES 66 9 9984-4633.

PREFEITURA MUNICIPAL DE SANTA TEREZINHA**AVISO ADESÃO À ATA DE REGISTRO DE**

PREÇOS
PROCESSO LICITATORIO Nº 789/2021
PREGÃO PRESENCIAL 035/2021
MODALIDADE ADESÃO

O Município de Santa Terezinha, Estado de Mato Grosso, Pessoa Jurídica de Direito Público Interno, com sede administrativa à Rua 25, s/nº, Bairro Centro, nesta cidade, inscrito no C.N.P.J./MF sob o nº 15.031.669/0001-18, ADERE AO SISTEMA DE ATA REGISTRO DE PREÇO Nº 040/2021 na modalidade de Pregão presencial nº 010/2021 realizado pela prefeitura municipal de Vila Rica-MT. Cujo objeto é o **REGISTRO DE PREÇO PARA FUTURA E EVENTUAL CONTRATAÇÃO DE UMA SUITE DE SOFTWARE, INTEGRADA E CONSTRUÍDA SOB PLATAFORMAS WEB, PARA GESTÃO PÚBLICA MUNICIPAL, PARA ATENDER AS SECRETARIAS MUNICIPAIS.** com a empresa: **STAF SISTEMAS LTDA-EPP. CNPJ Nº 07.941.056/0001-90,** Não havendo interposição de recurso, o objeto da licitação será adjudicado e homologada a proponente acima mencionada. licitacaostz@gmail.com Santa Terezinha-MT, 24 de setembro de 2021. Admilson dos santos gomes-pregoeiro

PREFEITURA MUNICIPAL DE SÃO JOSÉ DOS QUATRO MARCOS**RESULTADO DE LICITAÇÃO**

O Município de São José dos Quatro Marcos-MT, através de sua Pregoeira, torna público aos interessados o resultado do Processo de Licitação 45/2021 na Modalidade Pregão Eletrônico 11/2021, Objeto: "REGISTRO DE PREÇO PARA FUTURA E EVENTUAL AQUISIÇÃO DE PATRULHA MECANIZADA (GRADE ARADORA).", sendo a empresa vencedora: AGRIMAQ COMERCIAL - EIRELI - CNPJ: 22.825.872/0001-21; perfazendo um valor de R\$ 119.996,00 (cento e dezenove mil e novecentos e noventa e seis reais); Homologado em 28/09/2021. JAMIS SILVA BOLANDIN - Prefeito.

Vanessa da Rocha Avelino (Portaria 304/2021)
Pregoeira. PMSJQM, 28/09/2021

ASPLEMAT Publicações 65.3642-6515

PREFEITURA MUNICIPAL DE SINOP**AVISO DE PRORROGAÇÃO DE LICITAÇÃO**
PREGÃO ELETRÔNICO Nº 62/2021 SRP 80/2021

A Prefeitura Municipal de Sinop torna público que a abertura da licitação prevista para às 09h00min (horário de Brasília/DF) do dia **30/09/2021** foi prorrogada para às 09h00min (horário de Brasília/DF) do dia **15/10/2021**, em razão de readequação no Termo de Referência..OBJETO: **LOCAÇÃO DE RELÓGIOS DE PONTO ELETRÔNICO, COM LEITOR BIOMÉTRICO E RESPECTIVO SOFTWARE DE APONTAMENTOS PARA APURAÇÃO DE HORAS, GERENCIAMENTO E TRATAMENTO DE PONTO, EM ATENDIMENTO ÀS DEMANDAS DAS SECRETARIAS MUNICIPAIS DA PREFEITURA DE SINOP-MT,** por um período de 12 meses. **REALIZAÇÃO:** www.portaldecompraspublicas.com.br. **INTEGRA DO EDITAL:** www.portaldecompraspublicas.com.br e www.transparencia.sinop.mt.gov.br/2018/Licitacoes/. **INFORMAÇÕES:** (66) 3517-5298/3520-723

Sinop/MT, 29 de setembro de 2021.

Edna Maciel Escobar
Pregoeira - Portaria 056/2021

EXTRATO DE CONTRATO Nº 054/2021 DE 03/09/2021

CONTRATO N.º: 054/2021. OBJETO: Contratação de empresa especializada na prestação de serviços de Apoio Administrativo para Estruturação e Elaboração de Projetos da Gestão Pública e acompanhamento de contratos públicos, para atender às demandas das Secretarias Municipais de Sinop/MT. **CONTRATADA: CONSÓRCIO GESTÃO SINOP,** inscrita no CNPJ/MF sob o nº 22.111.570/0001-91. **CONTRATANTE: PREFEITURA MUNICIPAL DE SINOP. REF: PREGÃO PRESENCIAL Nº 020/2021. VALOR: R\$ 908.160,00 (novecentos e oito mil, cento e sessenta reais).** Fundamentado na Lei Nº 8.666/93, DE 21 de junho de 1993, E Suas Alterações. **DATA DE INÍCIO: 03/09/2021. VIGÊNCIA: 12 (doze) meses** contados a partir da assinatura do instrumento de contrato. **SINOP-MT, 24 DE SETEMBRO DE 2021.**

AVISO DE ABERTURA DE LICITAÇÃO**PREGÃO ELETRÔNICO Nº 80/2021 SRP Nº 99/2021**

A Prefeitura Municipal de Sinop/MT torna público que realizará licitação na modalidade **PREGÃO ELETRÔNICO** para **REGISTRO DE PREÇOS**, do tipo **MENOR PREÇO POR ITEM**, com **EXCLUSIVIDADE para ME e EPP.** **OBJETO: Aquisição e recarga de Toner e Cartucho para impressoras para atender às necessidades das Secretarias Municipais. ENVIO DE PROPOSTAS:** 04/10/2021, a partir das 09h00min (horário de Brasília/DF) até às 09h00min (horário de Brasília/DF) do dia 18/10/2021. **ABERTURA DA SESSÃO DE LANCES:** 18/10/2021 às 09h00min (horário de Brasília/DF). **REALIZAÇÃO:** www.portaldecompraspublicas.com.br. **INTEGRA DO EDITAL:** www.portaldecompraspublicas.com.br, e www.transparencia.sinop.mt.gov.br/2018/Licitacoes/. **INFORMAÇÕES:** (66) 3517-5298/3520-7523. Sinop/MT, 29 de setembro de 2021. **Vanusa Aparecida Serpa Pregoeira - Portaria nº 056/2021**

AVISO DE ABERTURA DE LICITAÇÃO**PREGÃO ELETRÔNICO Nº 81/2021 SRP Nº 100/2021**

A Prefeitura Municipal de Sinop/MT torna público que realizará licitação na modalidade **PREGÃO ELETRÔNICO** para **REGISTRO DE PREÇOS**, do tipo **MENOR PREÇO POR ITEM**, com **EXCLUSIVIDADE PARA ME e EPP** e também com **COTA RESERVADA para ME e EPP e COTA PRINCIPAL para AMPLA CONCORRÊNCIA.** **OBJETO: Aquisição de materiais de construção para atender às necessidades das Secretarias Municipais da Prefeitura de Sinop. ENVIO DE PROPOSTAS:** 04/10/2021, a partir das 09h00min (horário de Brasília/DF) até às 09h00min (horário de Brasília/DF) do dia 19/10/2021. **ABERTURA DA SESSÃO DE LANCES:** 19/10/2021 às 09h00min (horário de Brasília/DF). **REALIZAÇÃO:** www.portaldecompraspublicas.com.br. **INFORMAÇÕES:** (66) 3517-5298/3520-7523. **INTEGRA DO EDITAL:** www.portaldecompraspublicas.com.br, e www.transparencia.sinop.mt.gov.br/2018/Licitacoes/. Sinop/MT, 29 de setembro de 2021.

Edna Maciel Escobar
Pregoeira
Portaria nº 056/2021

PREFEITURA MUNICIPAL DE VILA RICA**PREFEITURA MUNICIPAL DE VILA RICA / MT****RESULTADO**

PROCESSO DE LICITAÇÃO Nº 144/2021

PREGÃO ELETRÔNICO Nº 069/2021

Nº DE LICITAÇÃO NO BB: 893981

A Pregoeira Oficial, Srª Cristina Magalhães Castro designada pela Portaria nº. 012/2015, leva ao conhecimento dos interessados o Resultado do Processo Licitatório nº 144/2021 na modalidade Pregão Eletrônico nº 069/2021, Registro de Preço para futura contratação de pessoa jurídica, para segurar veículos pertencentes à Frota Municipal, com assistência técnica em 24 horas por dia, sete dias por semana, em todo território nacional, pertinentes às características, cobertura compreensiva (colisão, incêndio e roubo), cobertura a terceiros, danos materiais e danos pessoais, acidentes pessoais por passageiros, despesas médicas hospitalares, franquias obrigatórias normal, vidros e retrovisores, condições, obrigações e observações conforme descritas neste Termo de Referência, onde foi declarada vencedora a empresa: GENTE SEGURADORA S.A (90.180.605/0001-02) R\$ 8.144,00 Vila Rica - MT, 29 de Setembro de 2021. CRISTINA MAGALHÃES CASTRO Pregoeira Oficial Portaria nº 012/2015

PREFEITURA MUNICIPAL DE VILA RICA / MT

EXTRATO DA ATA DE REGISTRO DE PREÇO Nº 061/2021

PROCESSO LICITATÓRIO Nº 144/2021

PREGÃO ELETRÔNICO Nº 069/2021

DO OBJETO: Registro de Preço para futura contratação de pessoa jurídica, para segurar veículos pertencentes à Frota Municipal, com assistência técnica em 24 horas por dia, sete dias por semana, em todo território nacional, pertinentes às características, cobertura compreensiva (colisão, incêndio e roubo), cobertura a terceiros, danos materiais e danos pessoais, acidentes pessoais por passageiros, despesas médicas hospitalares, franquias obrigatórias normal, vidros e retrovisores, condições, obrigações e observações conforme descritas neste Termo de Referência. DO PAGAMENTO: O pagamento será efetuado à CONTRATADA em até 10 (Dez) dias úteis, contados do recebimento dos itens bem como, da nota fiscal devidamente atestada pelo fiscal devidamente designado para esse fim.

DATA: Vila Rica/MT, 29 de Setembro de 2021. ASSINANTES / VALOR: ABMAEL BORGES DA SILVEIRA - Prefeitura Municipal de Vila Rica - Contratante. GENTE SEGURADORA S.A (90.180.605/0001-02) - R\$ 8.144,00 - Contratada.

PREFEITURA MUNICIPAL DE VILA RICA / MT

EXTRATO DO CONTRATO Nº 082/2021

PROCESSO Nº 144/2021

PREGÃO ELETRÔNICO Nº 069/2021

DO OBJETO: Constitui objeto do presente contrato a Contratação de pessoa jurídica, para segurar veículos pertencentes à Frota Municipal, com assistência técnica em 24 horas por dia, sete dias por semana, em todo

território nacional, pertinentes às características, cobertura compreensiva (colisão, incêndio e roubo), cobertura a terceiros, danos materiais e danos pessoais, acidentes pessoais por passageiros, despesas médicas hospitalares, franquias obrigatórias normal, vidros e retrovisores, condições, obrigações e observações conforme descritas neste Termo de Referência. DO VALOR E DO PAGAMENTO: O preço global deste Contrato é de R\$ 8.144,00 (Oito mil, cento e quarenta e quatro reais) referentes ao valor global previsto na Cláusula Primeira, será pago o valor global do contrato em uma única parcela, sendo a contar da assinatura do contrato. A parcela será paga em até 10 (dez) dias úteis após a assinatura do contrato. DA VIGÊNCIA: O presente Contrato terá a vigência de 12 (doze) meses a contar da data de assinatura

DATA: Vila Rica/MT, 29 de Setembro de 2021. ASSINANTES: ABMAEL BORGES DA SILVEIRA - Prefeitura Municipal De Vila Rica - Contratante. GENTE SEGURADORA S.A (90.180.605/0001-02) - Contratada.

PREFEITURA MUNICIPAL DE VILA RICA / MT

TERMO DE RATIFICAÇÃO DA DISPENSA 037/2021

PROCESSO 155/2021

RECONHEÇO a Dispensa de Licitação fundamentada na Lei 8.666/1993 artigo 24, inciso V e em consonância com o parecer jurídico acostado aos autos, com a finalidade de contratar a empresa LEANDRO H. DE ASSIS COMERCIO - EPP inscrita no CNPJ 09.011.601/0001-74, cujo objeto é a Aquisição de herbicidas para atender a secretaria de obras, educação e agricultura. RATIFICO, conforme prescreve o art. 26 do Estatuto das Licitações, o Despacho da C.P.L, e Parecer Jurídico do Procurador do Município Sr. Pierre Fabrício Gouveia de Oliveira, determinando que se proceda a publicação do devido extrato. Vila Rica, 29 de Setembro de 2021. PREFEITURA MUNICIPAL DE VILA RICA. ABMAEL BORGES DA SILVEIRA. C.P.F.: 328.086.071-72. R.G.: 1614784 SSP/GO

PREFEITURA MUNICIPAL DE VILA RICA / MT

AVISO DE CANCELAMENTO DE LOTE.

PREGÃO ELETRÔNICO Nº 072/2021

PROCESSO Nº 147/2021

A Prefeitura Municipal de Vila Rica - MT, através da Pregoeira e Equipe de Apoio no uso de suas atribuições legais, torna pública para conhecimento dos interessados, o cancelamento do lote 12 (Lousas e quadros) da Licitação divulgada através do edital do Pregão Eletrônico nº 072/2021, tendo por objeto Registro de Preço para futura e eventual aquisição de material de papelaria para atender as necessidades das Secretarias de Administração, Assistência Social, Agricultura, Educação, Finanças, Obras, Gabinete do Prefeito, Cultura e Saúde, devido a impugnação feita pela empresa SIEG APOIO ADMINISTRATIVO LTDA solicitando o desmembramento do lote 12. Comunicamos que para o referido lote será lançado novo edital de licitação. Quanto aos outros lotes do processo em epígrafe, não sofrerá nenhuma alteração.

Vila Rica / MT, 28 de Setembro de 2021.

CRISTINA MAGALHÃES CASTRO

Pregoeira Oficial

Portaria nº 012/2015

PODER LEGISLATIVO MUNICIPAL**CÂMARA MUNICIPAL DE ALTO ARAGUAIA****EXTRATO DE CONTRATO Nº009/2021**

Contratante: CÂMARA MUNICIPAL DE ALTO ARAGUAIA-MT. Contratado: T. T. MORENO DA SILVA EIRELI - EPP. Objeto: "EXECUÇÃO DE SERVIÇOS DE ENGENHARIA PARA REPAROS NO TELHADO DESTA CÂMARA MUNICIPAL, SEGUNDO LAUDO E PROJETO BÁSICO." Vigência: 29/09/2021 a 28/11/2021. Valor global: R\$ 212.420,91 (duzentos e doze mil, quatrocentos e vinte reais e noventa e um centavos). Alto Araguaia - MT, 29 de setembro de 2021.

ASPLEMAT Publicações 65.3642-6515



- **Eu faço isso porque te amo, ele me disse.**

- **E eu decidi não aguentar mais porque eu me amo.**



Se você passa por isso ou conhece alguém que passa, não se cale. Precisamos conversar sobre violência doméstica e como superá-la.

Violência contra a mulher é crime. Denuncie. Ligue **180**



TERCEIROS

FÁTIMA APARECIDA LUNA, torna público que requereu à Secretaria Municipal de Meio Ambiente e Desenvolvimento Rural Sustentável (SEMMADRS) a Licença de localização para atividade de PIZZARIA localizado na Avenida Filinto Muller, Centro Norte em Várzea Grande/MT.

FETTREMAT - FEDERAÇÃO DOS TRABALHADORES EM TRANSPORTE RODOVIÁRIO DO ESTADO DE MATO GROSSO

EDITAL DE CONVOCAÇÃO DE ELEIÇÕES

A **FETTREMAT - Federação dos Trabalhadores em Transporte Rodoviário do Estado de Mato Grosso**, por seu presidente, atendendo à deliberação da diretoria executiva, **CONVOCA OS SINDICATOS FILIADOS, COM RESPECTIVOS DELEGADOS REPRESENTANTES**, nos termos das disposições contidas no 30º do estatuto social da FETTREMAT, para participarem de assembleia eleitoral que será realizada no dia 25/10/2021, na sede do SINTROBAC, cito à Rua Comandante Costa, 1858 - Bairro Centro Sul - CEP 78020-400 - Cuiabá - MT. A assembleia será realizada em primeira convocação às 08h00 com 2/3 dos eleitores/delegados representantes e em segunda convocação às 09h00 com a maioria absoluta dos eleitores/delegados representantes para tratarem sobre os seguintes assuntos:

- A)-** Eleição da nova diretoria da Federação que será realizada com base nos critérios contidos no Artigo 30º do Estatuto Social;
B)- O prazo para registro de chapa é de 10 dias contados da publicação do presente edital, cujo pedido será feito junto à comissão eleitoral através de contato com a secretaria da Federação pelo telefone nº 65-999251-0492/65-9625-2680 e email fettremat@terra.com.br;
C)- O prazo de impugnanção de candidatos é 05 (cinco) dias contados do encerramento do prazo de divulgação do registro de chapa e o prazo para defesa de impugnação será de dois dias;
D)- O estatuto está disponível na sede da Federação ou no site: www.fettremat.org.br

Cuiabá-MT, 29 de setembro de 2021.

Luiz Gonçalves da Costa
Presidente.

CONSELHO COMUNITÁRIO DE SEGURANÇA PÚBLICA

EDITAL DE CONVOCAÇÃO

O **CONSELHO COMUNITÁRIO DE SEGURANÇA PÚBLICA**, inscrito no CNPJ: **19.828.954/0001-15**, convoca, através do presente edital, toda a população Itanhangaense, e a sociedade civil organizada deste Município, para Assembleia Geral Ordinária, destinada à ELEIÇÃO E POSSE DE SUA NOVA DIRETORIA EXECUTIVA, bem como, assuntos diversos, que será realizada na sede da Associação Itanhangaense de Radiodifusão Comunitária (Rádio ITA Fm 87,9), situada na Rua das Flores, nº 412, Bairro Centro, Itanhanga/MT, CEP 78.579-000, às 19 horas do dia 18 de outubro de 2021.

Itanhanga-MT, 28 de setembro de 2021.

ELIO FACHINELLO
Presidente em Exercício

ISABELA BENVENUTI SOARES CAMPOS DE 299.562.691-15, torna público que requereu à SEMA-T a renovação da outorga de direito de uso de recursos hídricos (água superficial) no município de Chapada dos Guimarães-MT. Não foi determinado Estudo de Impacto Ambiental. **AMARAL**, inscrita no CPF nº

Energética Duas Pontes SPE Ltda, inscrita no CNPJ nº 32.535.818/0001-03, torna público que requereu a Secretaria de Estado do Mato Grosso/MT (SEMA) a Ampliação da Autorização de Desmate nº 1720/2021, para a construção da CGH DUAS PONTES, localizada no Rio do Alegre, no município de Nova Maringá/MT

RICARDO MARQUES DE ABREU, portador do CPF: 900.336.471-00 torna público que solicitou junto a SEMA, Outorga de poço tubular localizado na Rodovia MT 457 Estr. Parque Cachoeira da Fumaça a esquerda + 1 KM, Zona Rural, Fazenda Hermom - CEP: 78820-000 Jaciara/MT. Coordenadas geográficas: Lat.: 15°59'33,70" S e Long.: 55° 03'29,28" W. Profundidade de 33m

**ASSEMBLEIA GERAL EXTRAORDINÁRIA
EDITAL DE CONVOCAÇÃO**

O Presidente da **IGREJA BATISTA GETSEMANI**, Pastora **Maria Jose Silva Santos**, de acordo com Art. 17 inciso II do Estatuto da instituição, convoca todos os membros associados para Assembleia Geral Extraordinária, a realizar-se no dia **03 de Outubro de 2021**, na sede da **IGREJA BATISTA GETSEMANI**, cuja sede está localizada na Avenida das Itaúbas, nº 2222, bairro Jardim Botânico, nesta cidade de Sinop - MT, CEP 78.556-076, iniciando-se às **09:00 horas**, em **primeira convocação**, com a presença mínima de 40% (quarenta por cento) dos integrantes aptos a votar, ou na falta de quórum necessário, às **09:15 horas**, em **segunda convocação**, com a presença da maioria absoluta dos integrantes membros, para deliberarem a seguinte ordem do dia:

- a) Movimentação dos membros;**
b) outros assuntos diversos relevante de interesse da instituição.

Sinop-MT, 27 de setembro de 2021.

MARIA JOSE SILVA SANTOS
Presidente

VIA SUL ENGENHARIA LTDA, inscrito no CNPJ sob o nº. **08.107.711/0001-71** torna público que requereu à Prefeitura Municipal de Cuiabá/MT por meio da Secretaria Municipal de Meio Ambiente e Desenvolvimento Urbano - **SMADES** a Licença Ambiental - Modalidade Licença Prévia (LP), para atividade "**Residencial Multifamiliar**", a ser instalado na Rua Bartolomeu de Amorim, Nº 335, Bairro Jardim Gramado, Cuiabá - MT.

ZANON COMERCIO DE CEREALIS EIRELI, torna público que requereu à Secretaria de Estado de Meio Ambiente - SEMA, a Licença por Adesão e Compromisso - LAC, para licenciamento de "Armazéns Gerais (Emissão de Warrant)". Empresa localizada à Rua dos Pardais na Chácara 130-A, Bairro Cotrel, município de Guarantã do Norte/MT. Atividades consideradas de baixo impacto ambiental através do Decreto Nº 695, de 29 de Outubro de 2020.

MARCELO RISTAL GARBUGIO - INVETARIANTE CPF: 004.087.969-01, torna público que requereu a Secretaria de Agricultura, regularização Fundiária, Habitação e Meio Ambiente - SMARFHMA Campo Verde MT, a concessão da Renovação da Licença de Operação para atividade de Armazém Gerais - Emissão Warrant, localizado na Fazenda Parana - BR 070 KM 348 - Zona Rural - Campo Verde MT.

TL SERVIÇOS AUTOMOTIVOS LTDA CNPJ:11.846.872/0001-91, torna público que requereu a Secretaria de Estadual de Meio Ambiente de Mato Grosso - SEMA/MT, a concessão de Cadastro de Uso Insignificante de Captação de Água Subterrânea, localizado na Rua Santa Maria nº 121 - Vale do Sol - Campo Verde - MT. Coordenadas geográficas:Lat.:15°33'11,9" e Long.: 55°10'39".

AGROPECUÁRIA PONTAL DO PARANAÍTA S/A
NIRE Nº: **51300006766 EM 02/02/1999**
CNPJ Nº **02.642.136/0001-20**

**ATA DA ASSEMBLÉIA GERAL ORDINÁRIA E EXTRA - ORDINÁRIA,
REALIZADA EM 31 DE AGOSTO DE 2020**

DATA, HORA E LOCAL: Em 31 de Agosto de 2020, às 9:00 (Nove) horas, na Sede da Sociedade, localizada à Fazenda Pontal do Paranaíta, s/nº, Zona Rural, Município de Paranaíta, Estado de Mato Grosso. **CONVOCAÇÃO:** Dispensada a convocação de acordo com o artigo 124, da Lei nº 6.404/76. **PRESENÇA:** A presença da totalidade dos acionistas com direito a voto. **MESA:** Foi escolhido para presidir a reunião, o Sr. José Gabriel Carrasco Lopes, e como secretário foi designada a Sra. Vanda Suelli Dan. **PUBLICAÇÕES:** Os documentos a que se refere o artigo 133 da Lei 6.404/76, Relatório da Administração, Balanço Patrimonial e demais Demonstrações Financeiras referente ao exercício social encerrado 31/12/2019, e o parecer do auditor independente, foram publicados no Jornal "Diário Oficial do Estado de Mato Grosso", edição 27.815 de 14/08/2020, páginas 222, 223 e 224 e no "Jornal da Cidade" Alta Floresta, edição 4109 de 14 e 15/08/2020 página 09. **ORDEM DO DIA E DELIBERAÇÕES APROVADAS DA AGO - 1) ORDEM DO DIA:** Leitura e Aprovação do Relatório da Administração, Balanço Patrimonial e Demonstrações financeiras; Conselho Fiscal definição pela Instalação ou pela Manutenção da Não Instalação; Definições a cerca da Destinação do Lucro. **DELIBERAÇÕES:** **A)** Após

a leitura do Relatório da Administração, do Balanço Patrimonial e demais Demonstrações Financeiras, referente Exercício Social encerrado em 31/12/2019, foram eles aprovados sem restrições por unanimidade; **B)** Não houve pronunciamento do Conselho Fiscal, em decorrência de não ter sido instalado, conforme dispõe o Artigo 25 do Estatuto Social; **C)** Aprovada a opção pela não instalação do Conselho Fiscal na forma do Artigo 161, § 2 da Lei 6.404/76; **D)** Definiu-se que não ocorreu distribuição de lucro por apresentar prejuízo no encerramento do exercício. Ato contínuo, o Sr. Presidente colocou a palavra à disposição dos presentes, e como ninguém se manifestasse, e nada mais havendo a tratar, encerrou os trabalhos, solicitando a lavratura da presente Ata, que lida aprovada, foi assinada por todos presentes, os quais ainda deliberaram por sua publicação na forma prevista no artigo 130, §2º da Lei 6.404/76. **DA AGE - 2) REELEIÇÃO DOS MEMBROS DO CONSELHO DE ADMINISTRAÇÃO:** Por unanimidade dos votos foram reeleitos os membros do Conselho de Administração para um mandato de 03 (três) anos, encerrando em 31 de agosto de 2023, ou até a realização da AGO de 2023, permanecendo assim Composta a Diretoria: **DIRETOR PRESIDENTE: JOÃO DOS SANTOS LOPES CARRASCO**, brasileiro, natural de Meridiano/SP, desquitado, nascido em 01/11/1951, pecuarista, portador do CPF nº 103.543.601-91 e documento de identidade Civil RG nº 0238.598-8 SSP/MT, residente e domiciliado na Rua J-2 nº 189 Setor J, na Cidade de Alta Floresta/MT, CEP: 78.580-000; **DIRETORA EXECUTIVA: VANDA SUELI DAN**, brasileira, natural de Nova Andradina - MS, nascida em 31/01/1968, solteira, empresária, portadora da identidade Civil RG nº 479.663-0 SSP/MT, inscrita no CPF nº 369.448.741-72, residente e domiciliada na Rua J-2 nº 189 Setor J, na Cidade de Alta Floresta, Estado de Mato Grosso CEP 78.580-000. **MEMBROS DO CONSELHO DA ADMINISTRAÇÃO** ficando a seguinte composição: **PRESIDENTE DO CONSELHO** - Sr. JOSÉ GABRIEL CARRASCO LOPES; **MEMBROS DO CONSELHO:** JOÃO DOS SANTOS LOPES CARRASCO, e LUIZA MARIA PINHEIRO DE GODOY. Após serem reeleitos os membros do conselho de administração declaram não estarem enquadrados em nenhum crime previsto por Lei que os impeçam de exercer Atividades Mercantis, nos termos da Portaria nº 02 de 10/07/1980 do DNRC. Ato contínuo, foram empossados e investidos em seus cargos, firmando o respectivo Termo em Livro Próprio, o Sr. Presidente solicitou que se deliberasse sobre a remuneração dos Membros do Conselho da Administração, sendo aprovado por unanimidade a suspensão do pagamento da referida remuneração. Logo após o Sr. Presidente colocou a palavra à disposição dos presentes, e como ninguém se manifestasse, e nada mais havendo a tratar, encerrou os trabalhos, solicitando a lavratura da presente Ata, que lida e aprovada, foi assinada por todos os presentes, os quais ainda deliberaram por sua publicação na forma prevista no Artigo 130, § 2º, da Lei 6.404/76. (aa) **Presidente da Mesa - José Gabriel Carrasco Lopes, Secretária - Vanda Sueli Dan**, João dos Santos Lopes Carrasco, José Gabriel Carrasco Lopes, Vanda Sueli Dan, Luiza Maria Pinheiro Godoy, Primavera Participações Ltda. A presente Ata é a cópia fiel da ata lavrada no livro nº 1 de Atas das Assembleias Gerais da Sociedade. Paranaíta, 21 de setembro 2021.

JOSÉ GABRIEL CARRASCO LOPES
Presidente da Mesa

VANDA SUELI DAN
Secretária da Mesa

Acionistas:

JOÃO DOS SANTOS LOPES
CARRASCO

LUIZA MARIA PINHEIRO GODOY

REALIZA INCORPORACOES LTDA, CNPJ: **36.206.397/0001-10**, torna público que requereu junto a **Coordenadoria de Meio Ambiente da Prefeitura Municipal de Campo Novo do Parecis**, o pedido de Licença Prévia - **LP**, Licença de Instalação - **LI** e Licença de Operação - **LO** referente a atividade/empreendimento: **Condomínio Unifamiliar - Condomínio de Lotes Golden Park 2**, Localizado na Rua Polka Andrzejewski, lote 14, quadra 22, Bairro: Jardim Olenka, Campo Novo do Parecis-MT.

REALIZA INCORPORACOES LTDA, CNPJ: **36.206.397/0001-10**, torna público que requereu junto a **Coordenadoria de Meio Ambiente da Prefeitura Municipal de Campo Novo do Parecis**, o pedido de Licença Prévia - **LP**, Licença de Instalação - **LI** e Licença de Operação - **LO** referente a atividade/empreendimento: **Condomínio Unifamiliar - Condomínio de Lotes Golden Park 3**, Localizado na Rua Polka Andrzejewski, lote 16, quadra 22, Bairro: Jardim Olenka, Campo Novo do Parecis-MT.

MICHEL STARLICK, CPF **012.078.101-85**, torna público que requereu junto à SEMA/MT outorga de direito de uso de recursos hídricos no Rio Braço Dois. Ponto de captação 01: 10°29'06,95" S 55°20'50,10" W e vazão de captação (m³/s): 0,1750. Modalidade: captação superficial. Finalidade: irrigação na Faz. Pampa Sul, Zona Rural de Colíder/MT. Não foi determinado EIA/RIMA.

AGRO POTÊNCIA INSUMOS AGRÍCOLAS LTDA, CNPJ **08.687.129/0001-21**, torna público que requereu junto à SEMA/MT a Licença por Adesão e Compromisso (LAC) para atividade de comércio atacadista de defensivos agrícolas, adubos, fertilizantes e corretivos do solo realizada na Av. Perimetral Norte, nº 284, Lote 005, Quadra 004, Centro de Feliz Natal/MT. Não foi determinado EIA/RIMA.

DALTRO ANTÔNIO FERRAZZO, CPF **621.040.129-53**, torna público que requereu junto à SEMA/MT as Licenças Prévia, de Instalação e de Operação (LP, LI e LO) de ampliação para atividade de irrigação com sistema de aspersão móvel tipo pivô central na Faz. Santo Antônio, Zona Rural de Santa Carmem/MT. Não foi determinado EIA/RIMA.

ALCIDES GIROLETTI, CPF **132.194.649-04** torna público que está alterando a sua razão social para **MÁRCIO ANTÔNIO GIROLETTI E OUTRO**, CPF **018.619.169-30** e requerendo junto à SAMA/SORRISO-MT as Licenças Prévia, de Instalação e de Operação (LP, LI e LO) para atividade de irrigação na Fazenda Seriema, Zona Rural de Sorriso/MT. NÃO FOI determinado EIA/RIMA.

GERALDO AGOSTINHO SCARTN CPF Nº 111.296.891-15, torna público que requereu a Secretaria de Estadual de Meio Ambiente de Mato Grosso - SEMA/MT, a concessão de Outorga de Captação de Água Subterrânea, Portaria nº 573 de 11 de agosto de 2016, localizado na Estancia Retiro, Rodovia BR 364 - km 325, a direita - zona rural, Santo Antonio do Leveger - MT. Coordenadas geográficas: Lat.:15°49'9,11" e Long.: 55°22'46,04".

COOPERATIVAAGROPECUÁRIA MISTA NOVA MUTUM - COPERMUTUM, CNPJ: 26.584.623/0003-04, torna público que requereu à Secretaria de Estado do Meio Ambiente SEMA - MT, a Licença Ambiental Simplificada (LAS) para a atividade Fábrica de Rações, com instalações localizadas na Avenida Perimetral das Samambaias, nº 1518-W, Distrito Industrial do município de Nova Mutum - MT, não sendo determinado à elaboração de Estudo de Impacto Ambiental EIA/RIMA.

MARCOS MARTINS VILLELA - CPF: 007.073.156-03 - Torna público que requereu à Secretaria Municipal de Agricultura e Meio Ambiente de Nova Mutum - SAMA/NM, a Licença de Instalação (LI) e Licença de Operação (LO) para a atividade de Armazéns Gerais para Depósito de Produtos Não Perigosos (UBG Unidade de Beneficiamento e Armazenamento de Grãos), com instalações previstas no imóvel rural Fazenda Jacamim, localizada na Rodovia BR 163, km 578 à esquerda, mais 30 km, zona rural do município de Nova Mutum - MT, não sendo determinado à elaboração de Estudo de Impacto Ambiental EIA/RIMA.

DANILO ANDRÉ PEDRINI MARCONDES - CPF: 017.937.541-52, torna público que requereu junto a Secretaria de Estado do Meio Ambiente SEMA - MT, a LAC - Licença por Adesão e Compromisso para a atividade de Silo e Armazém de Grãos, com instalações localizadas na Fazenda Guarapuava Gleba B, situada na zona rural do município de São José do Rio Claro/MT, não sendo determinado à elaboração de Estudo de Impacto Ambiental EIA/RIMA.

EGON HOEPERS - CPF: 100.605.709-97 - Torna público que requereu à Secretaria de Estado do Meio Ambiente SEMA - MT, a LAC - Licença por Adesão e Compromisso para a atividade de Silo e Armazém de Grãos, com instalações na Fazenda Rancho Alegre, localizada na Rodovia MT 235, km 100, mais 10 km à direita, zona rural do município de Santa Rita do Trivelato-MT, não sendo determinado à elaboração de Estudo de Impacto Ambiental EIA/RIMA.

MORENO E PIMENTA SERVIÇOS MEDICOS LTDA cujo o CNPJ nº 11.070.337/0001-91 torna público que requereu à Secretaria Municipal de Meio Ambiente e Desenvolvimento Urbano SMADES as Licenças Ambientais: Licença de Localização (LL); Licença Prévia (LP); Licença de Instalação (LI) e Licença de Operação (LO), para a atividade econômica principal, atividade médica ambulatorial com recursos para realização de procedimentos cirúrgicos. Localizada na Avenida Mato Grosso nº 939, no Bairro Centro Norte no município de Cuiabá /MT.

COMÉRCIO DE COMBUSTÍVEIS DOM AQUINO LTDA de CNPJ: **36.936.805/0001-99**, torna público que requereu junto a SEMA/MT a Renovação da Licença de Operação-L.O. para a atividade de comércio varejista de combustíveis para veículos automotores, localizado na Avenida Cuiabá, N°108, Centro no município do Dom Aquino/MT. **PROJENSAN ENGENHARIA (66) 3421-0807.**

GILBERTO OTTONELLI, pessoa física, inscrito sob CPF N° 326.038.430-87, torna público que requereu junto a SEMA/MT a Renovação de Outorga do Direito de Uso dos Recursos Hídricos para captação de água superficial no rio das Mortes, sob as coordenadas geográficas Lat. 15°19'51,2"S e Long: 53°13'08,60"O (Portaria n° 33, de 17 de janeiro de 2017).

IHS BRASIL - CESSÃO DE INFRAESTRUTURAS S/A, sociedade com sede social na Avenida Nações Unidas 11633, 78 - CJ. 63 , Brooklin paulista, São Paulo - SP, CEP: 04578-901, inscrita no CNPJ sob o n.º 15.811.119/0001-11, torna público que requereu à PREFEITURA DE CUIABÁ - SMADES (Secretaria Municipal de Meio Ambiente e Desenvolvimento Urbano), através do portal integrador público do Município de CUIABÁ/MT o pedido da LICENÇA DE LOCALIZAÇÃO (LL), LICENÇA PRÉVIA (LP), LICENÇA DE INSTALAÇÃO (LI) LICENÇA DE OPERAÇÃO (LO) N° 415/2014, para Instalação de Infraestrutura Passiva de Suporte a Telecomunicação ERB de Telefonia Celular (65040011 MTCBA067) na: Rua 116, Setor 01 Quadra 22 Lote 21 (01A) Bairro Tijucal CUIABÁ/MT.

IHS BARSIL - CESSÃO DE INFRAESTRUTURAS S/A, sociedade com sede social na Avenida Nações Unidas 11633, 78 - CJ. 63 , Brooklin paulista, São Paulo - SP, CEP: 04578-901, inscrita no CNPJ sob o n.º 15.811.119/0001-11, torna público que requereu à PREFEITURA DE CUIABÁ - SMADES (Secretaria Municipal de Meio Ambiente e Desenvolvimento Urbano), através do portal integrador público do Município de CUIABÁ/MT o pedido da LICENÇA DE LOCALIZAÇÃO (LL), LICENÇA PRÉVIA (LP), LICENÇA DE INSTALAÇÃO (LI) LICENÇA DE OPERAÇÃO (LO), para Instalação de Infraestrutura Passiva de Suporte a Telecomunicação ERB de Telefonia Celular (65040009 MTCBA065) na: Rua 11, Quadra 32 Lote 15 Bairro Parque Cuiabá (Coxipó) CUIABÁ/MT.

IHS BARSIL - CESSÃO DE INFRAESTRUTURAS S/A, sociedade com sede social na Avenida Nações Unidas 11633, 78 - CJ. 63 , Brooklin paulista, São Paulo - SP, CEP: 04578-901, inscrita no CNPJ sob o n.º 15.811.119/0001-11, torna público que requereu à PREFEITURA DE CUIABÁ - SMADES (Secretaria Municipal de Meio Ambiente e Desenvolvimento Urbano), através do portal integrador público do Município de CUIABÁ/MT o pedido da LICENÇA DE LOCALIZAÇÃO (LL), LICENÇA PRÉVIA (LP), LICENÇA DE INSTALAÇÃO (LI) E LICENÇA DE OPERAÇÃO (LO), para Instalação de Infraestrutura Passiva de Suporte a Telecomunicação ERB de Telefonia Celular (65040006 MTCBA021) na: Rua Neblina, Quadra 07 Lote 19 e 20 Bairro Planalto CUIABÁ/MT.

AGROCAT DISTRIBUIDORA DE INSUMOS AGRÍCOLAS LTDA. CNPJ 7.375.630/0001-90 NIRE 51.2.0093951-5

ATA DE REUNIÃO DE SÓCIOS REALIZADA EM 22.9.2021, 10h

Nesta data, às 10am, na sede da Sociedade, todos os sócios deliberaram a redução do capital social por considerá-lo excessivo, com fundamento no inciso II do art. 1.082 do Código Civil, no valor total de R\$24.163.442,00, passando dos atuais R\$ 65.339.630,00 para R\$ 41.176.187,00, com o cancelamento de 41.176.187 quotas, pro rata à participação dos sócios, resultando na restituição aos sócios bens e/ou outros ativos detidos pela Sociedade. Os sócios, consignam, ainda, que a redução de capital ora aprovada somente se tornará eficaz se, no prazo de 90 dias contados da data da publicação da presente ata, desde que não for impugnada por credores nos termos da lei, ocasião em que os sócios deverão protocolar a alteração do contrato social para refletir o novo capital social. Os sócios aprovam a publicação desta ata sob a forma de extrato, nos termos da lei.

Tangará da Serra/MT, 22.9.2021.

SALAZAR JONAS MARQUETTI Presidente LUCAS STEFANO DE BIAGGI Secretário

SALAZAR JONAS MARQUETTI > LUCAS STEFANO DE BIAGGI

KLEBER JOSE MARIM SILVA

A empresa Cáceres Pré-Moldados Ltda. Cnpj:36.806.516/0001-75, torna público que requereu à Secretaria de Estado de Meio Ambiente-SEMA-MT, a Licença Ambiental Simplificada, para atividade Fabricação de estruturas pré-moldadas de concreto armado, em série e sob encomenda na cidade de Cáceres/MT.

Parassu de Souza Freitas (CNPJ 97.482.491/0001-96) torna público que requereu à secretaria estadual de meio ambiente de Mato Grosso (SEMA-MT), a Renovação da Licença de Operação (LO) para Serviços de Comércio varejista de combustíveis para veículos automotores. Situada na Av Lúcio Pereira Luz, s/n, Centro - Luciara/MT CEP 78.660-000.

Anderson Pedro Marques Belo Lachovicz inscrito no CPF sob o n. 040.344.151-00, torna público que requereu à SEMA-MT as licenças prévia e de instalação para extração e engarrafamento de água no município de São José do Rio Claro-MT. Não foi determinado Estudo de Impacto Ambiental.

AVISO DE LICITAÇÃO. PREGÃO ELETRÔNICO Nº 019/2021 TIPO DESTA LICITAÇÃO - MENOR PREÇO POR LOTE

SANEAR - SERVIÇO DE SANEAMENTO AMBIENTAL DE RONDONÓPOLIS TEREZINHA SILVA DE SOUZA, Estado de Mato Grosso, Autarquia Municipal, localizado à Av. José de Alencar, nº411, Monte Líbano, torna público para conhecimento dos interessados que por ordem do Ilmo. Sr. Diretor Geral, através da Pregoeira e Equipe de Apoio, realizará a **licitação em epígrafe às 09:00 horas (horário de Brasília) do dia 20 (vinte) de outubro de 2021**, em sessão pública nos termos do Edital e seus anexos. O edital completo poderá ser retirado gratuitamente no endereço eletrônico blcompras.com, onde as propostas serão recebidas e processadas por meio eletrônico. Bem como, no e-mail: controladoria@sanearmt.com.br, para a execução do seguinte objeto:

“AQUISIÇÃO DE MATERIAIS PARA SER UTILIZADO NA EXECUÇÃO DAS OBRAS DE AMPLIAÇÃO DE ESGOTAMENTO SANITÁRIO DOS LOTEAMENTOS ALFREDO DE CASTRO E MARIA AMÉLIA DE ARAÚJO, COM RECURSO PRÓPRIO.”

Informações nos telefones: (66) 3410-0425/0467 e solicitação do edital e anexo nos e-mails: controladoria@sanearmt.com.br / compras@sanearmt.com.br.

Rondonópolis-MT 29 de setembro de 2021.

Mariley Barros Soares

Pregoeira

ANTONIO CARLOS PELISSA, cadastrada no CPF N° **393.934.880-53**, proprietário da Fazenda Promissão Lote C, torna público que requereu junto a SEMA - MT, elaboração e execução de Plano de Manejo Florestal Sustentável - PMFS, para desenvolver a atividades de extração de toras no Município de União do Sul/MT.

ASPLEMAT Publicações 65.3642-6515

AVISO DE LICITAÇÃO. PREGÃO ELETRÔNICO Nº 020/2021 REGISTRO DE PREÇO TIPO DESTA LICITAÇÃO - MENOR PREÇO POR LOTE

O SANEAR - SERVIÇO DE SANEAMENTO AMBIENTAL DE RONDONÓPOLIS, Estado de Mato Grosso, Autarquia Municipal, localizado à Av. José de Alencar, nº411, Monte Líbano, torna público para conhecimento dos interessados que por ordem do Ilmo. Sr. Diretor Geral, através da Pregoeira e Equipe de Apoio, realizará a **licitação em epígrafe às 09:00 horas (horário de Brasília) do dia 26 (vinte e seis) de outubro de 2021**, em sessão pública nos termos do Edital e seus anexos. O edital completo poderá ser retirado gratuitamente no endereço eletrônico blcompras.com, onde as propostas serão recebidas e processadas por meio eletrônico. Bem como, no e-mail: controladoria@sanearmt.com.br, para a execução do seguinte objeto:

“REGISTRO DE PREÇOS PARA FUTURA E EVENTUAL AQUISIÇÃO DE REAGENTES E FRASCOS PARA COLETAS, UTILIZADOS NOS PROCESSOS ANALÍTICOS NO LABORATÓRIO DA ETA (ESTAÇÃO TRATAMENTO ÁGUA), COM RECURSO PRÓPRIO.”

Informações nos telefones: (66) 3410-0425/0467 e solicitação do edital e anexo nos e-mails: controladoria@sanearmt.com.br / compras@sanearmt.com.br.

Rondonópolis-MT 29 de setembro de 2021.

Mariley Barros Soares

Pregoeira

DANILO COSTA PEREIRA, portador do CPF 004.925.401-44, informa que requereu junto a SEMA-MT, renovação de LICENÇA DE OPERAÇÃO -LO, do imóvel denominado de Fazenda São Silvestre, localizada no município de Cáceres-MT.

CUNHA INDÚSTRIA E COMERCIO DE RAÇÕES LTDA, CNPJ 08.988.103/0001-13, Torna público que requereu junto a Secretaria de Estado do Meio Ambiente - SEMA/MT, a renovação Licença de Operação (LO), de fabricação de rações na Fazenda Bom Tempo II no Município de Cáceres MT.

JOSÉ LUIZ VIDAL DA SILVA, CPF: 278.040.549-04 torna público que requereu junto a SEMA-MT, A Autorização para Restauração de Formação Campestres (pastagens Planadas e Nativas) na Planície Alagável do Pantanal, em sua propriedade Rural denominada Fazenda Pedra Branca, localizado na MT 199, Distrito de Palmarito, Zona Rural em Vila Bela da Santíssima Trindade-MT.

Quatás Agropecuária S.A.

CNPJ/ME: 28.091.746/0001-77 - NIRE: 51.300.015.102

Ata da Assembleia Geral Ordinária Realizada em 31 de Julho de 2021

Data, Horário e Local: Realizada em 31 de julho de 2021, às 09:00 horas, na sede social da Quatás Agropecuária S.A. ("Companhia"), localizada na cidade de São José do Rio Claro, Estado de Mato Grosso, Rodovia MT 249, s/n, Km 105, Zona Rural, CEP 78435-000. ("Companhia"). **Convocação:** Dispensada a convocação nos termos do parágrafo 4º do artigo 124 da Lei nº 6.404, de 15 de dezembro de 1976, conforme alterada ("Lei das S.A."), em virtude da presença de acionistas representando a totalidade do capital social da Companhia, conforme assinaturas constantes no Livro de Presenças. **Publicações:** O Balanço Patrimonial e as Demonstrações Financeiras referentes ao exercício social encerrado em 31 de dezembro de 2020 foram oportunamente publicados, em 13 de agosto de 2021, no Diário Oficial do Estado de Mato Grosso na Página 156, e no Diário de Cuiabá na Página A7, nos termos do artigo 133 da Lei das S.A. e da Medida Provisória nº 931 publicada em 30 de março de 2020. **Mesa:** Presidente Sr.(a) Rafaela Neumann Amorim e Secretário Sr. (a) Roberto Luiz Ravazi.

Ordem do Dia: Deliberar sobre: (I) a apreciação, exame e votação das contas apresentadas pelo Conselho de Administração da Companhia, consubstanciadas nas Demonstrações Financeiras Individuais e Consolidadas, emitidas por auditor independente nos termos do artigo 132, inciso III da Lei das S.A relativo ao exercício social encerrado em 31 de dezembro de 2020, que correspondem ao Documento I da presente Ata. **Deliberações Tomadas por Unanimidade:** Após a leitura, análise e discussão da matéria constante da ordem do dia, os acionistas da Companhia, por unanimidade de votos e sem quaisquer ressalvas, aprovam as contas apresentadas pelo Conselho de Administração consubstanciadas no Balanço Patrimonial e nas Demonstrações Financeiras, relativo ao exercício social encerrado em 31 de dezembro de 2020, que correspondem ao Documento I da presente Ata. **Encerramento e Lavratura da Ata:** Nada mais havendo a ser tratado, o Sr. Presidente ofereceu a palavra a quem dela quisesse fazer uso e, como não houve manifestação de nenhum dos presentes, declarou encerrado os trabalhos e suspensão a reunião, sendo a seu tempo lavrada esta ata, a qual, reaberta a sessão, foi por todos os presentes lida, aprovada e assinada. **Certidão:** Certifico que a presente ata é cópia fiel da original lavrada em livro próprio. São José do Rio Claro, 31 de julho de 2021. Presidente - Por. Rafaela Neumann Amorim; Secretário - Por. Roberto Luiz Ravazi. O PRESENTE DEMONSTRATIVO FOI PUBLICADO NO JORNAL DIÁRIO DE CUIABÁ E NO DIÁRIO OFICIAL NO DIA 13 DE AGOSTO DE 2021. JUCEMT nº 2422043 em 28/09/2021, protocolo 211169315 - 03/09/2021. Julio Frederico Muller Neto - Secretário-Geral.

Quatás Participações S.A.

CNPJ/ME: 28.000.635/0001-08 - NIRE: 51.300.015.048

Ata da Assembleia Geral Ordinária Realizada em 31 de Julho de 2021

Data, Horário e Local: Realizada em 31 de julho de 2021, às 09:00 horas, na sede social da Quatás Participações S.A. ("Companhia"), localizada na cidade de São José do Rio Claro, Estado de Mato Grosso, Fazenda Itaipu, s/nº, casa sede, Zona Rural, CEP 78435-000. ("Companhia"). **Convocação:** Dispensada a convocação nos termos do parágrafo 4º do artigo 124 da Lei nº 6.404, de 15 de dezembro de 1976, conforme alterada ("Lei das S.A."), em virtude da presença de acionistas representando a totalidade do capital social da Companhia, conforme assinaturas constantes no Livro de Presenças. **Publicações:** O Balanço Patrimonial e as Demonstrações Financeiras referentes ao exercício social encerrado em 31 de dezembro de 2020 foram oportunamente publicados, em 13 de agosto de 2021, no Diário Oficial do Estado de Mato Grosso na Página 157, e em 14 de agosto no Diário de Cuiabá na Página A7, nos termos do artigo 133 da Lei das S.A. e da Medida Provisória nº 931 publicada em 30 de março de 2020. **Mesa:** Presidente Sr.(a) Rafaela Neumann Amorim e Secretário Sr. (a) Roberto Luiz Ravazi. **Ordem do Dia:** Deliberar sobre: (I) a apreciação, exame e votação das contas apresentadas pelo Conselho de Administração da

Companhia, consubstanciadas nas Demonstrações Financeiras Individuais e Consolidadas, emitidas por auditor independente nos termos do artigo 132, inciso III da Lei das S.A., relativo ao exercício social encerrado em 31 de dezembro de 2020; **Deliberações Tomadas por Unanimidade:** Após a leitura, análise e discussão da matéria constante da ordem do dia, os acionistas da Companhia, por unanimidade de votos e sem quaisquer ressalvas, aprovam as contas apresentadas pelo Conselho de Administração consubstanciadas no Balanço Patrimonial e nas Demonstrações Financeiras, relativo ao exercício social encerrado em 31 de dezembro de 2020, que correspondem ao Documento I da presente Ata. **Encerramento e Lavratura da Ata:** Nada mais havendo a ser tratado, o Sr. Presidente ofereceu a palavra a quem dela quisesse fazer uso e, como não houve manifestação de nenhum dos presentes, declarou encerrado os trabalhos e suspensão a reunião, sendo a seu tempo lavrada esta ata, a qual, reaberta a sessão, foi por todos os presentes lida, aprovada e assinada. **Certidão:** Certifico que a presente ata é cópia fiel da original lavrada em livro próprio. São José do Rio Claro, 31 de julho de 2021. Presidente - Por. Rafaela Neumann Amorim; Secretário - Por. Roberto Luiz Ravazi. JUCEMT nº 2422044 em 28/09/2021, protocolo 211191141 - 03/09/2021. Julio Frederico Muller Neto - Secretário-Geral.

JK MATERIAIS PARA CONSTRUÇÃO - EPP CNPJ: 03.024.152/0002-01 localizado na Rua Caiçara, nº 3661 - Vila Planalto - Jaciara - MT - CEP: 78.820-000 torna público que requereu à Secretaria de Meio Ambiente do Estado de Mato Grosso (SEMA-MT) a Licença por Adesão e Compromisso (LAC).

JEO CONSTRUTORA E INCORPORADORA LTDA, CNPJ 27.101.157/0001-60, torna público que requereu à Secretaria de Agricultura e Meio Ambiente de Sorriso-MT, a Licença Prévia (LP), Licença de Instalação (LI) e Licença de Operação (LO), para atividade de: CONDOMÍNIOS PREDIAIS; situado à R. Pedra Doce, b. Rota do Sol II, Q-69 / L-25, em Sorriso-MT. [RESP. TEC. IVAN AP. FERREIRA JR. - Eng. Ambiental e Seg. Trabalho (65) 99227-9390 ivan.eng.ambiental@gmail.com]

A EMPRESA THIAGO AUGUSTO ANDRADE NOGUEIRA 00519047990 (DESCARTASPET), CNPJ:43.123.216/0001-57, LOCALIZADA NA RUA A RURAL Nº 1441, BAIRRO: ÁREA RURAL DE SINOP NO MUNICIPIO DE SINOP/MT, VEM TORNAR PÚBLICO QUE REQUEREU A SEMA-SINOP (SECRETARIA MUNICIPAL DO MEIO AMBIENTE E DESENVOLVIMENTO SUSTENTÁVEL) A LICENÇA PRÉVIA (LP), LICENÇA DE INSTAÇÃO (LI) E LICENÇA DE OPERAÇÃO (LO). NÃO EIA-RIMA.

ZINCOFER PRODUTOS SIDERURGICOS INTERNACIONAIS LTDA, CNPJ: 32.374.394/0001-34, torna público que requereu junto a Secretaria de Agricultura e Meio Ambiente de Sorriso - MT - SAMA: as Licenças: Prévia (LP), de Instalação (LI) e de Operação (LO), para a atividade de: 25.99-3-99 - Fabricação de outros produtos de metal não especificados anteriormente. Endereço: Avenida Perimetral Sudeste, nº 8617, Bairro Portal Kaiabi. Não foi determinado EIA/RIMA. (Engª Florestal Ane C. Barceli 66-999766751).

GELSON TADEU GOBBI-MR - CNPJ 08.074.092/0001-66, torna público que requereu junto a Secretaria de Estado do Meio Ambiente - SEMA/MT o Cadastro de Captação Insignificante de Água Subterrânea para um poço tubular instalado no município de Itanhangá-MT. FACILITA-MT (65) 9.9221-1475.

ORCIVAL GOUVEIA GUIMARÃES, brasileiro, casado, produtor rural, residente e domiciliado na Rua Passo Fundo, 368-E, Quadra 38, Lote 13, Bairro Pioneiro, CEP 78455-000, em Lucas do Rio Verde, MT, portador do RG 0915289-0 SSP/MT e do CPF 170.443.401-72, torna público que requereu à SEMA (Secretaria de Estado de Meio Ambiente), o pedido de Licença Florestal (LF) para a atividade principal de Manejo Florestal Sustentável, referente a Fazenda Córrego Lageado, localizada no Município de Matupá, MT. Não foi determinado EIA/RIMA.

AUTO POSTO CIMATEL LTDA, CNPJ 21.960.590/0001-74, localizada na Avenida André Antônio Maggi, 4641, Bairro Residencial Vitoria Regia, torna público que requereu a SECRETARIA DE ESTADO DO MEIO AMBIENTE - SEMA, Renovação da Licença de Operação (LO) para a atividade de Comércio a Varejo de Combustíveis, instalada em Sinop - MT. Não foi determinado EIA/RIMA.

ARMAZÉNS GERAIS DELAZZERI LTDA - AGD, CNPJ 06.081.987/0001-00, torna público que requereu junto a Secretaria de Estado de Meio Ambiente - SEMA, a Licença por Adesão e Compromisso (LAC) para a atividade de Armazéns gerais - emissão de warrant. Localizado na BR 364 Km 1188, bairro Industrial, município de Campos de Júlio/MT. Coordenadas geográficas do Empreendimento: 59°15'44,417"W, 13°42'1,265"S. Não foi determinado o EIA-RIMA.

RC PUBLICAÇÕES 66 9 9984-4633.

**AVISO DE ADIAMENTO DE LICITAÇÃO
TOMADA DE PREÇO N.º 09/2021**

O **SANEAR - SERVIÇO DE SANEAMENTO AMBIENTAL DE RONDONÓPOLIS TEREZINHA SILVA DE SOUZA**, Autarquia Municipal, localizada a Av. José de Alencar nº. 411, Bairro Monte Líbano, torna público, através de sua Comissão Permanente de Licitação, que em virtude da impugnação ao edital, que resultou na alteração dos subitens 11.4.2; 11.4.3 e 12.1, a licitação em epígrafe foi adiada para o dia 14 de outubro do ano de 2021 às 8:00h, horário de Mato Grosso, na sala de licitações do SANEAR, respectivamente, para a execução do seguinte objeto:

“CONTRATAÇÃO DE LABORATÓRIO ESPECIALIZADO PARA REALIZAÇÃO DE ANÁLISES DA QUALIDADE DA ÁGUA PARA ABASTECIMENTO PÚBLICO NO MUNICÍPIO DE RONDONÓPOLIS-MT, NA FORMA DE EXECUÇÃO INDIRETA, SOB REGIME DE EMPREITADA POR PREÇO GLOBAL, VINCULADO AOS PREÇOS UNITÁRIOS DA PLANILHA ORÇAMENTÁRIA DE ACORDO COM AS ESPECIFICAÇÕES CONSTANTES NESTE EDITAL E SEUS ANEXOS”

Maiores informações serão prestadas pelo telefone (66) 3410-0423.

Rondonópolis - MT, 29 de setembro de 2021

Maria das Graças C. Assunção
Presidente da Comissão Permanente de Licitação

JK Materiais para Construção-EPP CNPJ 03.024.152/0002-01 localizado na Rua Caiçara, nº 3661-Vila Planalto-Jaciara-MT-CEP 78.820-000 torna público que requereu à Secretaria de Meio Ambiente do Estado de Mato Grosso (**SEMA-MT**) a Licença por Adesão e Compromisso (LAC).

LATICINIO SERRANO EIRELI, CNPJ 09.391.028/0001-71, torna público que requereu à SEMA/MT a o **Licenciamento Ambiental, Licença Periódico Local**, para exercer a atividade de fabricação de laticínios, localizado ROD BR 070 KM 568 - fazenda Trabuço, município de Nossa Senhora do Livramento - MT.

LAURO OLIVEIRA MODESTO, portador do CPF n.º **163.822.269-04**, torna público que requereu à **SEMA-MT**, a **Renovação da Licença de Operação - LO**, do **BALNEÁRIO ESTIVADO** para atividade de lanchonete e balneário, em **Bom Jardim, Nobres - MT**.

Publicar-65-99228-9990

O GOVERNO DE MT ESTÁ CREDENCIANDO EMPRESAS PARA FORNECIMENTO DE ASSISTÊNCIA HOSPITALAR E ASSISTÊNCIA AMBULATORIAL DE MÉDIA E ALTA COMPLEXIDADE.

SE SUA EMPRESA TEM INTERESSE EM ATENDER
AS DEMANDAS HOSPITALARES OU AMBULATORIAIS
DA SECRETARIA DE ESTADO DE SAÚDE, ACESSE:

SAUDE.MT.GOV.BR/EDITAL



mt.gov.br

PARA COMBATER A COVID-19

E CUIDAR DE VOCÊ,

O GOVERNO DE MATO GROSSO

COMPROU TESTES RÁPIDOS

11 VEZES MAIS BARATOS

E MEDICAMENTOS PARA

O TRATAMENTO PRECOCE.

Para todas as cidades do estado, o Governo
distribuiu 300 mil testes rápidos, além de Kit
Covid para as prefeituras que solicitaram.

Na Baixada Cuiabana, região mais impactada pela pandemia, colocou em funcionamento o Centro de Triagem Covid-19 para pacientes com sintomas leves, que realiza testes rápidos e consultas médicas, além de tomografia e distribuição de medicamentos para os casos necessários.

**MT
UNIDO
para
superar**

SES
Secretaria
de Estado
de Saúde



Governo de
**Mato
Grosso**

PODER JUDICIÁRIO**TRIBUNAL DE JUSTIÇA**

TRIBUNAL DE JUSTIÇA DO ESTADO DE MATO GROSSO
AVISO DE ABERTURA DE LICITAÇÃO
Pregão Eletrônico n. 25/2021
CIA 0022342-90.2021.8.11.0000

A Presidente do Tribunal de Justiça, por intermédio de seu Pregoeiro Oficial, nomeado pela **Portaria nº 900/2021- DA - DJE-MT nº 11069**, comunica aos interessados que será ABERTA a Sessão Pública do **PREGÃO ELETRÔNICO Nº 25/2021 - CIA 0022342-90.2021.8.11.0000**, no dia **18 de outubro de 2021**, às 10h30 - horário de BRASÍLIA-DF, no site do Governo Federal www.comprasgovernamentais.gov.br. Objeto: "Registro de Preço para futura e eventual contratação de empresa especializada no fornecimento, instalação e treinamento de aparelho de inspeção de bagagens e pacotes (Scanner de Conteúdo) com acessórios para atender a demanda do Poder Judiciário do Estado de Mato Grosso".

Os interessados no Edital poderão adquiri-lo nos sites: www.comprasgovernamentais.gov.br e www.tjmt.jus.br/licitacao.

Qualquer informação deverá ser solicitada pelo e-mail: etelvino.neto@tjmt.jus.br

Cuiabá, 29 de setembro de 2021.

Fernando Davoli Batista
Gerente de Licitações

ESTADODEMATOGROSSO
PODERJUDICIÁRIO
TRIBUNALDEJUSTIÇA

TRIBUNAL DE JUSTIÇA DO ESTADO DE MATOGROSSO
 DEPARTAMENTO ADMINISTRATIVO
 EXTRATO

CONTRATO Nº 72/2021- CIA 0040943-47.2021.8.11.0000
 OBJETO: "Contratação de prestação de serviços técnicos de sustentação de softwares estratégicos, para atender o PJMT".
 CONTRATANTE: TRIBUNAL DE JUSTIÇA/MT - FUNAJURIS
 CNPJ: 03.535606/0001-10 / 01.872.837/0001-93
 CONTRATADO: G4F SOLUÇÕES CORPORATIVAS LTDA
 CNPJ: 78.533.312/0001-58
 DA VIGÊNCIA: "A vigência deste contrato será de 29/09/2021 à 28/05/2023".

DO PREÇO: "O valor mensal para a prestação dos serviços, com dedicação exclusiva de mão de obra é de R\$ 506.615,26 (quinhentos e seis mil, seiscentos e quinze reais e vinte e seis centavos)."

Cuiabá, 29 de setembro de 2021.

Ivone Regina Marca
Diretora do Departamento Administrativo



Governo de
Mato Grosso

As máscaras caseiras de tecido também precisam ser trocadas.

Não coloque a sua vida em risco.

Troque-as sempre que vir um furo, desgaste ou deformidade nos elásticos.

www.matogrossosaude.mt.gov.br





Governo do Estado de Mato Grosso
Secretaria de Estado de Planejamento e Gestão

**SUPERINTENDÊNCIA DA IMPRENSA OFICIAL DO
ESTADO DE MATO GROSSO**

CENTRO POLÍTICO ADMINISTRATIVO
Rua Júlio Domingos de Campos
CEP 78050-970 - Cuiabá - Mato Grosso
CNPJ(MF) 03.507.415/0004-97

www.iomat.mt.gov.br
Acesse o portal E-Mato Grosso
www.mt.gov.br

ORIENTAÇÃO PARA PUBLICAÇÃO

De acordo com a Instrução Normativa nº 005/2008 do Diário Oficial de 27 de maio de 2008, as matérias deverão ser enviadas pelo sistema IOMATNET e no balcão da IOMAT, pessoalmente, em Pen Drive, CD-ROM ou através do correio eletrônico, publica@iomat.mt.gov.br, até as 16:00hs.

Os arquivos deverão ser em extensão .rtf, .doc ou .docx

ATENDIMENTO EXTERNO

De acordo com a Portaria nº 030/2019/SEPLAG do Diário Oficial de 05 de Abril de 2019, o atendimento é de Segunda à Sexta-feira, das 08:00hs às 12:00hs e 13:00hs às 17:00hs.

(65) 3613-8000

HINO NACIONAL

Letra de Joaquim Osório Duque Estrada e música de Francisco Manoel da Silva

Ouviram do Ipiranga as margens plácidas
De um povo heróico o brado retumbante,
E o sol da Liberdade, em raios fúlgidos,
Brilhou no céu da Pátria nesse instante.

Se o penhor dessa igualdade
Consequimos conquistar com braço forte,
Em teu seio, ó Liberdade,
Desafia o nosso peito a própria morte!

Ó Pátria amada, Idolatrada, Salve! Salve!

Brasil, um sonho intenso, um raio vívido
De amor e de esperança à terra desce,
Se em teu formoso céu, risonho e límpido,
A imagem do Cruzeiro resplandece.

Gigante pela própria natureza,
És belo, és forte, impávido colosso,
E o teu futuro espelha essa grandeza

Terra adorada, Entre outras mil,
És tu, Brasil, Ó Pátria amada!
Dos filhos deste solo és mãe gentil,
Pátria amada, Brasil!

Deitado eternamente em berço esplêndido,
Ao som do mar e à luz do céu profundo,
Fulguras, ó Brasil, florão da América,
Iluminado ao sol do Novo Mundo!

Do que a terra mais garrida
Teus risonhos, lindos campos têm mais flores;
"Nossos bosques têm mais vida",
"Nossa vida" no teu seio "mais amores".

Ó Pátria amada, Idolatrada, Salve! Salve!

Brasil, de amor eterno seja símbolo
O lábaro que ostentas estrelado,
E diga o verde-louro desta fâmula
Paz no futuro e glória no passado.

Mas, se ergues da justiça a clava forte,
Verás que um filho teu não foge à luta,
Nem teme, quem te adora, a própria morte!

Terra adorada Entre outras mil,
És tu, Brasil, Ó Pátria amada!

Dos filhos deste solo és mãe gentil,
Pátria amada,
Brasil!

HINO DE MATO GROSSO

Decreto Nº 208 de 05 de setembro de 1983

Letra de Dom Francisco de Aquino Corrêa e música do maestro Emílio Heine

Limitando, qual novo colosso,
O ocidente do imenso Brasil,
Eis aqui, sempre em flor, Mato Grosso,
Nosso berço glorioso e gentil!

Eis a terra das minas faiscantes,
Eldorado como outros não há
Que o valor de imortais bandeirantes
Conquistou ao feroz Paiaguás!

Salve, terra de amor, terra do ouro,
Que sonhara Moreira Cabral!
Chova o céu dos seus dons o tesouro
Sobre ti, bela terra natal!

Terra noiva do Sol! Linda terra!
A quem lá, do teu céu todo azul,
Beija, ardente, o astro louro, na serra
E abençoa o Cruzeiro do Sul!

No teu verde planalto escampado,
E nos teus pantanais como o mar,
Vive solto aos milhões, o teu gado,
Em mimosas pastagens sem par!

Salve, terra de amor, terra do ouro,
Que sonhara Moreira Cabral!
Chova o céu dos seus dons o tesouro
Sobre ti, bela terra natal!

Hévea fina, erva-mate preciosa,
Palmas mil, são teus ricos florões;
E da fauna e da flora o índio goza,
A opulência em teus virgens sertões.

O diamante sorri nas grupiarias
Dos teus rios que jorram, a flux.
A hulha branca das águas tão claras,
Em cascatas de força e de luz!

Salve, terra de amor, terra do ouro,
Que sonhara Moreira Cabral!
Chova o céu dos seus dons o tesouro
Sobre ti, bela terra natal!

Dos teus bravos a glória se expande
De Dourados até Corumbá,
O ouro deu-te renome tão grande,
Porém mais nosso amor te dará!

Ouve, pois, nossas juras solenes
De fazermos em paz e união,
Teu progresso imortal como a fênix
Que ainda timbra o teu nobre brasão!

Salve, terra de amor, terra de ouro,
Que sonhara Moreira Cabral!
Chova o céu dos seus dons o tesouro
Sobre ti, bela terra natal!

HINO À BANDEIRA DE MATO GROSSO

Letra e música dos autores: Abel Santos Anjos Filho, Tânia Domingas do Nascimento e Hudson C. Rocha

"Uma radiante estrela exalta o céu anil
Fulgura na imensidão do meu Brasil
Constelação de áurea cultura e glórias mil
Do bravo heróico bandeirante varonil
Que descobrindo a extensa mata sobranceira
Do Centro Oeste, imensa gleba brasileira
Trouxe esperança à juventude altaneira
Delimitando a esfera verde da bandeira.

Erga aos céus oh! estandarte
De amor e união
Mato Grosso feliz
Do Brasil é o verde coração.
Belo pendão que ostenta o branco da pureza
Losango lar da paz e feminil grandeza.
Teu manto azul é o céu que encobre a natureza
De um Mato Grosso emoldurado de beleza.

No céu estampas o matiz patriarcal
E ao Sol fulguras belo esplêndido ideal
Na Terra semeando a paz universal
Para colhermos um futuro sem igual.
Erga aos céus oh! estandarte
De amor e união
Mato Grosso feliz
Do Brasil é o verde coração".