

DIÁRIO OFICIAL



do Estado de Mato Grosso ANO CXXXI - CUIABÁ 05 de Novembro de 2021 Nº 28.118

PODER EXECUTIVO

ATO DO GOVERNADOR

DIVERSOS

ATO N. 5.292/2021

O GOVERNADOR DO ESTADO DE MATO GROSSO E O DIRETOR-PRESIDENTE DA MATO GROSSO PREVIDÊNCIA, no uso de suas atribuições legais e fundamentado no Art. 3º, incisos I, II e III, da Emenda Constitucional nº 47, de 05.07.2005 e nos termos do artigo 5º e 11 da Emenda Constitucional nº 92, de 18 de agosto de 2020, bem como no artigo 140-E, caput, da Constituição Estadual de Mato Grosso, redação dada pela EC nº 92/2020 c/c arts. 3º, 10 § 7º, 22 § único e artigo 36, inciso II da Emenda Constitucional nº 103, de 12 de novembro de 2019, mais as disposições da Lei Complementar nº 534/2014, com proventos integrais, e tendo em vista o que consta no Processo nº 513553/2021, da Mato Grosso Previdência, resolvem **Aposentar, Voluntariamente, por Tempo de Contribuição**, o (a) Sr (a). **NILTON DE SOUZA ARANTES**, portador (a) do RG nº 33522525/SESP/PR e do CPF nº 461.435.569-20, servidor (a) NOMEADO EFETIVO (a), no cargo de PROFESSOR UNEMAT LC 534/2014 A-009, 30 horas semanais de trabalho, contando com 39 Anos, 1 Mês e 20 Dias de tempo de contribuição, contados até 20 de agosto de 2020, lotado (a) na FUNDACAO UNIVERSIDADE DO ESTADO DE MT, no município de CACERES/MT. Palácio Paiaguás, em Cuiabá - MT, 4 de Novembro de 2021.

OTAVIANO OLAVO PIVETTA
Governador do Estado em exercício

ELLITON OLIVEIRA DE SOUZA
Diretor-Presidente da MTPREV

ATO N. 5.293/2021

O GOVERNADOR DO ESTADO DE MATO GROSSO E O DIRETOR-PRESIDENTE DA MATO GROSSO PREVIDÊNCIA, no uso de suas atribuições legais e fundamentado no Art. 3º, incisos I, II e III, da Emenda Constitucional nº 47, de 05.07.2005 e nos termos do artigo 5º e 11 da Emenda Constitucional nº 92, de 18 de agosto de 2020, bem como no artigo 140-E, caput, da Constituição Estadual de Mato Grosso, redação dada pela EC nº

92/2020 c/c arts. 3º, 10 § 7º, 22 § único e artigo 36, inciso II da Emenda Constitucional nº 103, de 12 de novembro de 2019, mais as disposições da Lei Complementar n. 407, de 30 de junho de 2010, com proventos integrais, e tendo em vista o que consta no Processo nº 513566/2021, da Mato Grosso Previdência, resolvem **Aposentar, Voluntariamente, por Tempo de Contribuição**, o (a) Sr (a). **ANA LUCIA BARBOSA DOS SANTOS**, portador (a) do RG nº 0499808-1/SJ/MT e do CPF nº 327.864.091-87, servidor (a) NOMEADO EFETIVO (a), no cargo de INVESTIGADOR DE POLICIA/LC344/407 E-010, 40 horas semanais de trabalho, contando com 35 Anos, 3 Meses e 25 Dias de tempo de contribuição, contados até 20 de agosto de 2020, lotado (a) na SECRETARIA DE ESTADO DE SEGURANCA PUBLICA, no município de CUIABA/MT. Palácio Paiaguás, em Cuiabá - MT, 4 de Novembro de 2021.

OTAVIANO OLAVO PIVETTA
Governador do Estado em exercício

ELLITON OLIVEIRA DE SOUZA
Diretor-Presidente da MTPREV

ATO N. 5.294/2021

O GOVERNADOR DO ESTADO DE MATO GROSSO E O DIRETOR-PRESIDENTE DA MATO GROSSO PREVIDÊNCIA, no uso de suas atribuições legais e fundamentado no Art. 140-A, §1º, inciso III e §2º da Constituição Estadual, bem como artigo 6º, caput, da Emenda Constitucional nº 92, de 21.08/2020 c/c o Art. 20, incisos I, II, III e IV, §1º, §2º, inciso I e §3º, inciso I, todos da Emenda Constitucional Federal 103/2019, e ainda, o exposto no artigo 71, §3º da Lei Complementar 50/1998, redação dada pela LC 206/2004 e LC 314/2008, mais as disposições da Lei Complementar n. 50, de 01 de outubro de 1998 e suas alterações, com proventos calculados com base na última remuneração, bem como o teor do Processo nº 513595/2021, da Secretaria de Estado de Gestão, resolve **Aposentar, Voluntariamente, por Tempo de Contribuição**, o (a) Sr (a). **MARIA INES GUADAGNIN**, portador (a) do RG nº 2962479-7/SESP/MT e do CPF nº 772.685.559-20, servidor (a) NOMEADO EFETIVO (a), no cargo de PROFESSOR EDUC. BASICA C-008, 30 horas semanais de trabalho, contando com 26 Anos e 29 Dias de tempo de magistério, contados até 4 de Novembro de 2021.,

GOVERNO DO ESTADO DE MATO GROSSO

SEPLAG
SECRETARIA DE ESTADO DE
PLANEJAMENTO E GESTÃO

IOMAT
SUPERINTENDÊNCIA DA IMPRENSA
OFICIAL DO ESTADO DE MATO GROSSO

CENTRO POLÍTICO ADMINISTRATIVO
Rua Júlio Domingos de Campos
CEP 78050-970 Cuiabá - Mato Grosso
CNPJ(MF) 03.507.415/0004-97
FONE: (65) 3613-8000

E-mail:
publica@iomat.mt.gov.br

Visite nosso Portal:
www.iomat.mt.gov.br

Acesse o Portal E-Mato Grosso
www.mt.gov.br

Mauro Mendes Ferreira
Governador do Estado

Otaviano Olavo Pivetta
Vice-Governador

Secretário-Chefe da Casa Civil	Mauro Carvalho Junior
Secretário-Chefe de Gabinete do Governador	Jordan Espindola dos Santos
Secretário de Estado de Agricultura Familiar	Silvano Ferreira do Amaral
Secretária de Estado de Assistência Social e Cidadania	Rosamaria Ferreira de Carvalho
Secretário de Estado de Ciência, Tecnologia e Inovação	Nilton Borges Borgato
Secretário de Estado de Cultura, Esporte e Lazer	Alberto Machado
Secretário de Estado de Desenvolvimento Econômico	Cesar Alberto Miranda Lima dos Santos Costa
Secretário de Estado de Educação	Alan Resende Porto
Secretário de Estado de Fazenda	Rogério Luiz Gallo
Secretário de Estado de Infraestrutura e Logística	Marcelo de Oliveira e Silva
Secretária de Estado de Meio Ambiente	Mauren Lazzaretti
Secretário de Estado de Planejamento e Gestão	Basilio Bezerra Guimarães dos Santos
Secretário de Estado de Saúde	Gilberto Gomes de Figueiredo
Secretário de Estado de Segurança Pública	Alexandre Bustamante dos Santos
Secretária de Estado de Comunicação	Laice Souza Aiza de Oliveira
Procurador-Geral do Estado	Francisco de Assis da Silva Lopes
Secretário Controlador-Geral do Estado	Emerson Hideki Hayashida

lotado (a) na SECRETARIA DE ESTADO DE EDUCACAO, no município de CUIABA/MT.

Palácio Paiaguás, em Cuiabá - MT, 4 de Novembro de 2021.

OTAVIANO OLAVO PIVETTA
Governador do Estado em exercício

ELLITON OLIVEIRA DE SOUZA
Diretor-Presidente da MTPREV

ATO N. 5.295/2021

O GOVERNADOR DO ESTADO DE MATO GROSSO E O DIRETOR-PRESIDENTE DA MATO GROSSO PREVIDÊNCIA, no uso de suas atribuições legais e tendo em vista o que consta do Processo nº. 49061/2019, da Mato Grosso Previdência, resolvem retificar, em parte, o Ato Governamental nº. 512/2019, de 05.02.2019, publicado no Diário Oficial de mesma data, referente à **Aposentadoria Voluntária** do (a) Sr (a). **CICERO MANOEL DE FREITAS**, portador (a) do RG nº 032098/SSP/MS, procedendo-se da seguinte forma:

ONDE SE LÊ:

"...no cargo de PROFISSIONAL NIV. SUPERIOR DO SUS D-9..."

LEIA - SE:

"...no cargo de PROFIS TEC NIV SUPERIOR SERV SAUDE SUS D-9..."

Palácio Paiaguás, em Cuiabá - MT, 4 de Novembro de 2021.

OTAVIANO OLAVO PIVETTA
Governador do Estado em exercício

ELLITON OLIVEIRA DE SOUZA
Diretor-Presidente da MTPREV

ATO N. 5.296/2021

O GOVERNADOR DO ESTADO DE MATO GROSSO E O DIRETOR-PRESIDENTE DA MATO GROSSO PREVIDÊNCIA, no uso de suas atribuições legais e fundamentado no Art. 3º, incisos I, II e III, da Emenda Constitucional nº 47, de 05.07.2005 e nos termos do artigo 5º e 11 da Emenda Constitucional nº. 92, de 18 de agosto de 2020, bem como no artigo 140-E, caput, da Constituição Estadual de Mato Grosso, redação dada pela EC nº. 92/2020 c/c arts. 3º, 10 § 7º, 22 § único e artigo 36, inciso II da Emenda Constitucional nº 103, de 12 de novembro de 2019, mais as disposições da Lei Complementar n. 50, de 01 de outubro de 1998 e suas alterações, com proventos integrais, e tendo em vista o que consta no Processo nº 513691/2021, da Mato Grosso Previdência, resolvem **Aposentar, Voluntariamente, por Tempo de Contribuição**, o (a) Sr (a). **PEDRO SOARES DE OLIVEIRA**, portador (a) do RG nº 0074525-1/SJ/MT e do CPF nº 209.634.161-20, servidor (a) ESTABILIZADO CONSTITUCIONALMENTE (a), no cargo de TEC ADM EDUC PROFISSIONALIZADO-30 B-012, 30 horas semanais de trabalho, contando com 42 Anos, 3 Meses e 11 Dias de tempo de contribuição, contados até 20 de agosto de 2020, lotado (a) na SECRETARIA DE ESTADO DE EDUCACAO, no município de CUIABA/MT. Palácio Paiaguás, em Cuiabá - MT, 4 de Novembro de 2021.

OTAVIANO OLAVO PIVETTA
Governador do Estado em exercício

ELLITON OLIVEIRA DE SOUZA
Diretor-Presidente da MTPREV

ATO N. 5.297/2021

O GOVERNADOR DO ESTADO DE MATO GROSSO E O DIRETOR-PRESIDENTE DA MATO GROSSO PREVIDÊNCIA, no uso de suas atribuições legais e fundamentado no artigo 140-A, § 1º, inciso III e § 2º da Constituição Estadual de MT, bem como artigo 6º, caput, da Emenda Constitucional Estadual n. 92/20 e artigo 4º, incisos I a V, §§ 1º, 2º, 3º, 6º, inciso I e § 7º, inciso I da Emenda Constitucional Federal n. 103/19, mais as disposições da Lei Complementar nº 441, de 24.10.2011, com aplicação da Lei nº 9538, de 26.05.2011, com proventos integrais, calculados com base na última remuneração, bem como o teor do Processo nº 513772/2021, da Secretaria de Estado de Gestão, resolve **Aposentar, Voluntariamente, por Tempo**

de Contribuição, o (a) Sr (a). **HELAINÉ GUIMARAES DE ARRUDA**, portador (a) do RG nº 0336698-7/SESP/MT e do CPF nº 202.398.581-15, servidor (a) NOMEADO EFETIVO (a), no cargo de PROFIS TEC NIV MEDIO SERV SAUDE SUS D-08, 40 horas semanais de trabalho, contando com 30 Anos e 25 Dias de tempo total de contribuição, contados até 4 de Novembro de 2021., lotado (a) na SECRETARIA DE ESTADO DE SAUDE, no município de CUIABA/MT.

Palácio Paiaguás, em Cuiabá - MT, 4 de Novembro de 2021.

OTAVIANO OLAVO PIVETTA
Governador do Estado em exercício

ELLITON OLIVEIRA DE SOUZA
Diretor-Presidente da MTPREV

ATO N. 5.298/2021

O GOVERNADOR DO ESTADO DE MATO GROSSO E O DIRETOR-PRESIDENTE DA MATO GROSSO PREVIDÊNCIA, no uso de suas atribuições legais e fundamentado no Art. 140-A, §1º, inciso III e §2º da Constituição Estadual, bem como artigo 6º, caput, da Emenda Constitucional nº 92, de 21.08/2020 c/c o Art. 20, incisos I, II, III e IV, §1º, §2º, inciso I e §3º, inciso I, todos da Emenda Constitucional Federal 103/2019, e ainda, o exposto no artigo 71, §3º da Lei Complementar 50/1998, redação dada pela LC 206/2004 e LC 314/2008, mais as disposições da Lei Complementar n. 50, de 01 de outubro de 1998 e suas alterações, com proventos calculados com base na última remuneração, bem como o teor do Processo nº 513806/2021, da Secretaria de Estado de Gestão, resolve **Aposentar, Voluntariamente, por Tempo de Contribuição**, o (a) Sr (a). **IARA AUXILIADORA LUIZA DA COSTA RODRIGUES**, portador (a) do RG nº 0396591-0/SESP/MT e do CPF nº 263.392.501-49, servidor (a) NOMEADO EFETIVO (a), no cargo de PROFESSOR EDUC. BASICA C-004, 30 horas semanais de trabalho, contando com 29 Anos, 8 Meses e 4 Dias de tempo de magistério, contados até 4 de Novembro de 2021., lotado (a) na SECRETARIA DE ESTADO DE EDUCACAO, no município de CUIABA/MT.

Palácio Paiaguás, em Cuiabá - MT, 4 de Novembro de 2021.

OTAVIANO OLAVO PIVETTA
Governador do Estado em exercício

ELLITON OLIVEIRA DE SOUZA
Diretor-Presidente da MTPREV

ATO N. 5.299/2021

O GOVERNADOR DO ESTADO DE MATO GROSSO E O DIRETOR-PRESIDENTE DA MATO GROSSO PREVIDÊNCIA, no uso de suas atribuições legais e fundamentado no artigo 140-A, § 1º, inciso III e § 2º da Constituição Estadual, bem como artigo 6º, caput, da Emenda Constitucional Estadual n. 92/20 c/c o artigo 20, incisos I, II, III e IV, §2º, inciso I e §3º, inciso I todas da Emenda Constitucional Federal n. 103/19, mais as disposições da Lei nº 10.499, de 17 de janeiro de 2017, com proventos calculados com base na última remuneração, bem como o teor do Processo nº 513860/2021, da Secretaria de Estado de Gestão, resolve **Aposentar, Voluntariamente, por Tempo de Contribuição**, o (a) Sr (a). **JOSE NUNES DOS SANTOS**, portador (a) do RG nº 2000010203444/SSP/CE e do CPF nº 163.348.843-87, servidor (a) ESTABILIZADO CONSTITUCIONALMENTE (a), no cargo de AGENTE DE SEGURANÇA SOCIOEDUCATIVO D-010, 40 horas semanais de trabalho, contando com 41 Anos, 9 Meses e 9 Dias de tempo total de contribuição, contados até 4 de Novembro de 2021., lotado (a) na SECRETARIA DE ESTADO DE SEGURANCA PUBLICA, no município de CUIABA/MT.

Palácio Paiaguás, em Cuiabá - MT, 4 de Novembro de 2021.

OTAVIANO OLAVO PIVETTA
Governador do Estado em exercício

ELLITON OLIVEIRA DE SOUZA
Diretor-Presidente da MTPREV

SECRETARIAS

SEPLAG

SECRETARIA DE ESTADO DE PLANEJAMENTO E GESTÃO

PORTARIA Nº 103/2021/SEPLAG

Dispõe sobre o cumprimento da jornada de trabalho nas unidades de Perícia Médica da Secretaria de Estado de Planejamento e Gestão, e dá outras providências.

O SECRETÁRIO DE ESTADO DE PLANEJAMENTO E GESTÃO no uso das atribuições que lhe conferem o art. 71, inciso II da Constituição Estadual;

CONSIDERANDO a competência da Secretaria de Estado de Planejamento e Gestão em gerir os serviços de perícia médica dos servidores e empregados públicos do Poder Executivo Estadual, previsto no inciso IX do artigo 24, da Lei Complementar nº 612 de 28 de janeiro de 2019;

CONSIDERANDO os deveres legais de assiduidade e pontualidade dos servidores públicos civis previstos no inciso X do artigo 143 da Lei Complementar nº 04, de 15 de outubro de 1990, no inciso II do artigo 18, da Lei Complementar nº 266, de 29 de dezembro de 2006, no inciso XI do artigo 4º da Lei Complementar nº 112, de 1º de julho de 2002 e na Lei Complementar nº 207, de 29 de dezembro de 2004; e

CONSIDERANDO o disposto no Decreto nº 554, de 03 de julho de 2020, que dispõe sobre a gestão de assiduidade e pontualidade dos servidores públicos da Administração Pública Direta e Indireta do Poder Executivo do Estado de Mato Grosso,

RESOLVE:**Seção I****Do cumprimento da Jornada de Trabalho nas Unidades de Perícia Médica**

Art. 1º A jornada de trabalho dos servidores lotados nas Unidades de Perícia Médica deverá ser cumprida entre 07h30 e 18h30, cabendo ao gestor responsável pela unidade distribuir a carga horária dos seus servidores, de forma a garantir o seu pleno funcionamento durante todo o expediente.

Parágrafo único Todos os servidores lotados nas unidades de Perícia Médica deverão efetuar o registro de frequência no sistema WEBPonto, de forma a comprovar o cumprimento da jornada de trabalho semanal prevista para o cargo.

Art. 2º Considerando as necessidades de atendimento e a especialidade da atividade, o gestor responsável pela unidade poderá escalonar o cumprimento da jornada semanal de trabalho dos servidores médicos efetivos ou contratados temporariamente, desde que observado:

I - no mínimo 60% (sessenta por cento) da carga horária a ser cumprida de forma presencial; e

II - no máximo 40% (quarenta por cento) da carga horária semanal a ser cumprida em jornada integralizadora, destinada às atividades de elaboração de Relatórios e Laudos Periciais.

Seção II**Das Atividades Presenciais dos Servidores Médicos e o Cumprimento da Jornada Integralizadora de Trabalho**

Art. 3º As atividades presenciais dos servidores médicos serão realizadas mediante cumprimento da jornada diária de trabalho de no mínimo 4 (quatro) horas e no máximo 8 (oito) horas, conforme cronograma de trabalho.

Art. 4º Caberá à Coordenadoria de Perícia Médica elaborar mensalmente o Cronograma de Trabalho Presencial dos médicos lotados

nas unidades, observando as seguintes jornadas presenciais mínimas a serem cumpridas:

I - 12 (doze) horas semanais presenciais para os servidores com carga horária de trabalho de 20 (vinte) horas semanais;

II - 18 (dezoito) horas semanais presenciais para os servidores com carga horária de trabalho de 30 (trinta) horas semanais;

III - 24 horas semanais presenciais para os servidores com carga horária de trabalho de 40 (quarenta) horas semanais.

Parágrafo único As jornadas de trabalho presencial acima previstas, poderão ser aumentadas de acordo com a necessidade do serviço, respeitando-se a jornada semanal total prevista para o cargo.

Art. 5º O Cronograma de Trabalho relativo aos agendamentos das avaliações médicas periciais deverá ser obrigatoriamente cumprido pelos servidores médicos na forma presencial, não podendo ser substituído por atividades integralizadoras.

§ 1º A jornada de trabalho diária na modalidade presencial ficará submetida ao cumprimento dos agendamentos estabelecidos previamente pela chefia imediata.

§ 2º O servidor médico deverá informar à chefia imediata, em tempo hábil, a impossibilidade de comparecer na data em que houver agendamento no qual realizará as avaliações médicas periciais e apresentar justificativa, de acordo com o disposto no Decreto nº 554/2020.

Art. 6º A Jornada Integralizadora de Trabalho destina-se à realização de atividades vinculadas à elaboração de Relatórios e Laudos Periciais das perícias realizadas.

§ 1º O Cumprimento da Jornada Integralizadora de Trabalho deverá ser comprovada mediante apresentação obrigatória do Relatório de Atividades, constante no anexo único, cujo modelo padrão deve ser utilizado.

§ 2º O Relatório de Atividades deverá ser preenchido, assinado e identificado pelo servidor médico responsável e sua chefia imediata, e após deverá ser digitalizado e enviado, via *upload*, no sistema WEBPonto, no último dia do mês de referência.

Art. 7º No preenchimento do Relatório de Atividades Integralizadoras o servidor médico deverá:

I - especificar o quantitativo das horas integralizadoras realizadas; e

II - efetuar a descrição das atividades desempenhadas: mediante resumo descritivo de todas as atividades de elaboração de Relatórios e Laudos Periciais realizadas no período.

Art. 8º O servidor médico ficará impedido de realizar a Jornada Integralizadora de Trabalho, nos seguintes casos:

I - não cumprimento injustificado da produtividade diária, estipulada previamente pela chefia imediata, em mais de 03 (três) vezes no mês;

II - inassiduidade habitual no desempenho das respectivas atividades;

III - possuir 03 (três) faltas injustificadas por mês.

§ 1º Caso o servidor médico incorra em alguma das hipóteses descritas nos incisos acima, será notificado pela Coordenadoria de Perícia Médica para cumprir a integralidade de sua carga horária semanal de forma presencial.

§ 2º Após o decurso de 03 (três) meses da notificação de que trata o parágrafo anterior, o servidor médico poderá retornar ao cumprimento da jornada de trabalho com atividades integralizadoras.

Art. 9º Esta Portaria entra em vigor na data de sua publicação.

Cuiabá/MT, 29 de outubro de 2021.

(Original assinado)

Basílio Bezerra Guimarães dos Santos
Secretário de Estado de Planejamento e Gestão

ANEXO ÚNICO
RELATÓRIO DE ATIVIDADES INTEGRALIZADORAS DA JORNADA DE TRABALHO

IDENTIFICAÇÃO

Nome do servidor (a):

Unidade de lotação:

Nome da chefia imediata:

Mês de referência:

SEMANAS

Nº PROCESSO/LAUDO

DATA

DESCRIÇÃO DAS
ATIVIDADES

1ª semana

_____ horas com atividade integralizadora

2ª semana

_____ horas com atividade integralizadora

3ª semana

_____ horas com atividade integralizadora

4ª semana

_____ horas com atividade integralizadora

5ª semana (se houver)

_____ horas com atividade integralizadora

TOTAL DE HORAS INTEGRALIZADORAS

_____ Assinatura e matrícula do servidor

_____ Assinatura e carimbo do Chefe Imediato

SEFAZ

SECRETARIA DE ESTADO DE FAZENDA

Secretaria Adjunta da Receita Pública - SARP
Superintendência de Fiscalização - SUFIS
Coordenadoria de Fiscalização de Indústria e Agronegócios - CFIA

NUMERO PROCESSO ELETRONICO	5630647/2019	AUTO DE INFRAÇÃO	164320001192019117
NOME	IE /CNPJ/CPF	Nº DA NOTIFICAÇÃO	
VICTOR DE SOUZA IMPORTAÇÃO E EXPORTAÇÃO DE GRÃOS	13.435.590-3	182941/1760/39/2019	

A Coordenadoria de Fiscalização de Indústria e Agronegócios - CFIA, por esta publicação de Edital de Notificação, científica o(s) contribuinte(s) da emissão da(s) Notificação(ões) Eletrônica(s), conforme relação acima. O(s) contribuinte(s) acima mencionados poderá(ão) tomar(em) conhecimento dessa(s) pendência(s) junto à SEFAZ-MT, por meio de acesso ao Portal Eletrônico da SEFAZ-MT (www.sefaz.mt.gov.br), no Menu "Serviços", na Pasta de Consulta "Notificação-e", onde deverão ser informados: 1) o número da Notificação; 2) o número do CNPJ/CPF do Contribuinte; 3) o código verificador (o qual deve ser solicitado por E-mail em notifica.ouvidoria@sefaz.mt.gov.br, que será enviado somente para o endereço eletrônico da empresa cadastrado na SEFAZ-MT). FTE JOÃO TARCISIO CORRÊA DE PAULA (original assinado digitalmente).

Cuiabá - MT, 05 de novembro de 2021

COORD. DE FISCALIZAÇÃO DE INDÚSTRIA E AGRONEGÓCIOS - CFIA

COMUNICADO DE AUTUAÇÃO FISCAL

A partir da publicação deste Edital, fica notificado o contribuinte acima mencionado a tomar conhecimento de pendência junto à SEFAZ-MT. O detalhamento destas pendências poderá ser verificado por meio de acesso ao Portal da SEFAZ-MT (www.sefaz.mt.gov.br), no Menu "Serviços", na Pasta de Consulta "Notificação-e", onde deverão ser informados: 1)

o número da Notificação; 2) o número do CNPJ/CPF do Contribuinte; 3) o código verificador (o qual deve ser solicitado por E-mail em notifica.ouvidoria@sefaz.mt.gov.br, que será enviado somente para o endereço eletrônico da empresa cadastrado na SEFAZ-MT.

Contribuinte	Inscrição Estadual	Número Documento	Nº da Notificação
PLATAFORMA COMERCIO DE CEREAIS LTDA ME	134576381		536257/1760/39/2021

PORTARIA Nº 012/2021/PA/COFAZ/SEFAZ.

A CORREGEDORA FAZENDÁRIA DA SECRETARIA DE ESTADO DE FAZENDA no uso de suas atribuições legais, em conformidade com o Art. 22, Incisos I e II, do Regimento Interno da Secretaria de Estado de Fazenda, aprovado pelo Decreto nº 182/2019.

Considerando o disposto na Lei Estadual nº 7.692, de 1º de julho de 2002, que regula o Processo Administrativo no âmbito da Administração Pública Estadual.

Considerando o pedido formulado pelo Presidente da Comissão do Processo Administrativo, instituído por meio da Portaria nº 008/2021/PA/COFAZ/SEFAZ, encaminhado pelo Ofício nº 004/Cpa.008/2021/PA/COFAZ/SEFAZ, de 03/11/2021, devidamente fundamentado.

RESOLVE:

Art. 1º Conceder à Comissão Processante, instituída pela Portaria nº 008/2021/PA/COFAZ/SEFAZ, publicada no D.O.E em 01/10/2021, o prazo de 30 (trinta) dias, a contar de 31/10/2021, para continuidade e conclusão dos trabalhos do Processo Administrativo.

Art. 2º Esta Portaria entra em vigor na data de sua publicação.

REGISTRADA - PUBLICADA - CUMpra-SE.

Corregedoria Fazendária, em Cuiabá-MT, 04 de novembro de 2021.

LYDIA ROSA XAVIER BONFIM

Corregedora Fazendária
(Original assinado)

PORTARIA Nº 013/2021/PA/COFAZ/SEFAZ.

A CORREGEDORA FAZENDÁRIA DA SECRETARIA DE ESTADO DE FAZENDA no uso de suas atribuições legais, em conformidade com o Art. 22, Incisos I e II, do Regimento Interno da Secretaria de Estado de Fazenda, aprovado pelo Decreto nº 182/2019.

Considerando o disposto na Lei Estadual nº 7.692, de 1º de julho de 2002, que regula o Processo Administrativo no âmbito da Administração Pública Estadual.

Considerando o pedido formulado pelo Presidente da Comissão do Processo Administrativo, instituído por meio da Portaria nº 009/2021/PA/COFAZ/SEFAZ, encaminhado pelo Ofício nº 004/Cpa.009/2021/PA/COFAZ/SEFAZ, de 03/11/2021, devidamente fundamentado.

RESOLVE:

Art. 1º Conceder à Comissão Processante, instituída pela Portaria nº 009/2021/PA/COFAZ/SEFAZ, publicada no D.O.E em 01/10/2021, o prazo de 30 (trinta) dias, a contar de 31/10/2021, para continuidade e conclusão dos trabalhos do Processo Administrativo.

Art. 2º Esta Portaria entra em vigor na data de sua publicação.

REGISTRADA - PUBLICADA - CUMpra-SE.

Corregedoria Fazendária, em Cuiabá-MT, 04 de novembro de 2021.

LYDIA ROSA XAVIER BONFIM

Corregedora Fazendária

(Original assinado)

PORTARIA Nº 195/2021/SAAF-SEFAZ

O SECRETÁRIO ADJUNTO DE ADMINISTRAÇÃO FAZENDÁRIA, no exercício das atribuições que lhe são conferidas pelo inciso IV, do artigo 121, do Regimento Interno da **Secretaria de Estado de Fazenda - SEFAZ**, aprovado pelo Decreto nº 941 de 20 de maio de 2021 e no artigo 67 da Lei 8666/93;

RESOLVE:

Art. 1º. Designar servidores para atuarem como fiscais e seus respectivos substitutos para acompanhar, fiscalizar e avaliar a execução do Termo de Contrato abaixo relacionado:

Processo	Termo de Contrato	Contrato	Objeto	Servidores Designados
Nº 319682/2017	Nº 001/2017	DSS SERVIÇOS DE TECNOLOGIA DA INFORMAÇÃO LTDA	Contratação de pessoa jurídica para prestar serviços continuados de Recepcionista - recepcionista executiva	Fiscal: Marcelo Teixeira - matrícula 73410. Substituto: Sirley Aparecida Gadotti - matrícula 117966
Nº 319694/2017	Nº 002/2017	DSS SERVIÇOS DE TECNOLOGIA DA INFORMAÇÃO LTDA	Contratação de pessoa jurídica para prestar serviços continuados de Auxiliar Administrativo	Fiscal: Marcelo Teixeira - matrícula 73410. Substituto: Sirley Aparecida Gadotti - matrícula 117966
Nº 237422/2017	Nº 003/2017	DSS SERVIÇOS DE TECNOLOGIA DA INFORMAÇÃO LTDA	Contratação de pessoa jurídica para prestar serviços continuados de Técnico de Suporte nível 1	Fiscal: Marcelo Teixeira - matrícula 73410. Substituto: Sirley Aparecida Gadotti - matrícula 117966

Art. 2º. Os atos dos Fiscais e Substitutos no âmbito desta Secretaria obedecem ao artigo 67 da Lei 8666/93 e a Instrução Normativa 002/2020/SEFAZ.

Art. 3º. Esta portaria entra em vigor na data da sua publicação, com efeitos retroativos à 01/11/2021.

PUBLICADA. CUMpra-SE.

Gabinete do Secretário Adjunto de Administração Fazendária, Cuiabá/M, 03 de novembro de 2021.

KLEBER GERALDINO RAMOS DOS SANTOS
Secretário Adjunto de Administração Fazendária
(Original assinado)

PORTARIA Nº 196/2021/SAAF-SEFAZ

O SECRETÁRIO ADJUNTO DE ADMINISTRAÇÃO FAZENDÁRIA, no exercício das atribuições que lhe são conferidas pelo inciso III, do artigo 128, do Regimento Interno da **Secretaria de Estado de Fazenda - SEFAZ**, aprovado pelo Decreto nº 941, de 20 de maio de 2021.

RESOLVE:

Art. 1º RETIFICAR EM PARTE A PORTARIA Nº 194/2021/SAAF-SEFAZ, publicada no Diário Oficial do Estado de Mato Grosso em 03/11/2021, página 14.

ONDE SE LÊ:

UNIDADE	SIGLA	TITULAR	1º SUBSTITUTO	2º SUBSTITUTO
Coordenadoria de Provimento e Aplicação	CPRA	Maria Inês de Souza Soares	Marcelo Teixeira	Marlene de Ávila Alvares

LEIA-SE:

UNIDADE	SIGLA	TITULAR	1º SUBSTITUTO	2º SUBSTITUTO
Coordenadoria de Provimento e Aplicação	CPRA	Maria Inês de Sousa de Moraes	Marcelo Teixeira	Marlene de Ávila Alvares

Art. 2º. Esta portaria entra em vigor na data da sua publicação.

PUBLICADA. CUMpra-SE.

Gabinete do Secretário Adjunto de Administração Fazendária em, Cuiabá/MT, 04 de novembro de 2021.

Kleber Geraldino Ramos dos Santos
Secretário Adjunto de Administração Fazendária
SAAF/SEFAZ-MT
(Original assinado)

PORTARIA Nº 216/GSF/SEFAZ/2021

Tornar público, nos termos do art. 8º da Lei Complementar nº 63, de 11 de janeiro de 1990, os valores destinados ao Fundo de Participação dos Municípios - FPM, referentes à ICMS, IPI, IPVA e FEP, do mês de setembro de 2021.

O SECRETÁRIO DE ESTADO DE FAZENDA E O SECRETÁRIO ADJUNTO DO TESOUREO ESTADUAL, no exercício das atribuições;

RESOLVEM:

Art. 1º Tornar público, nos termos do art. 8º da Lei Complementar nº 63, de 11 de janeiro de 1990, os valores destinados ao Fundo de Participação dos Municípios - FPM do Imposto sobre Circulação de Mercadorias e Prestação de Serviços - ICMS, Imposto sobre Produtos Industrializados - IPI, Imposto sobre Propriedade de Veículos Automotores - IPVA e Fundo Especial do Petróleo - FEP, do mês de setembro de 2021, conforme demonstrativos anexos.

Art. 2º Esta Portaria entra em vigor na data da sua publicação.

CUMpra-SE.

Gabinete do Secretário de Estado de Fazenda de Mato Grosso, em Cuiabá - MT, 28 de outubro de 2021.

FÁBIO FERNANDES PIMENTA
Secretário de Estado de Fazenda em Substituição Legal
Portaria nº 095/2019/GSF-SEFAZ/MT

LUCIANA ROSA
Secretária Adjunta do Tesouro Estadual
(Original assinado)

Secretaria Adjunta do Tesouro Estadual
Coordenadoria de Gestão do Registro da Receita Estadual
Repasse Municipal ICMS Setembro/2021

Valor Total Arrecadado de ICMS	Fonte: FIPLAN FIP 729 deduzido Processos de Restituição						518.197.982,66
Valor Total Repassado de ICMS	33.759.580,29	177.784.674,53	96.360.153,89	85.092.126,01	34.670.577,66	89.518.996,13	517.186.108,51
Mês de Arrecadação	09/2021	09/2021	09/2021	09/2021	09/2021	09/2021	09/2021
Período do Crédito c/Float Financeiro (D+1) e/ou (D+2)	02 e 03/09	06 a 10/09	13 a 17/09	20 a 24/09	27/09 a 01/10	01/10 e 04/10	02/09 a 04/10
Data da Transferência	08/09/2021	14/09/2021	21/09/2021	28/09/2021	05/10/2021	13/10/2021	08/09 a 13/10
MUNICÍPIO	Repasso	Repasso	Repasso	Repasso	Repasso	Repasso	TOTAL AGOSTO
ACORIZAL	49.948,31	263.037,76	142.567,74	125.896,35	51.296,16	132.446,04	765.192,36
ÁGUA BOA	226.370,48	1.192.112,02	646.130,49	570.574,19	232.479,05	600.257,99	3.467.924,22
ALTA FLORESTA	313.457,03	1.650.727,15	894.702,10	790.078,69	321.915,62	831.182,09	4.802.062,68
ALTO ARAGUAIA	323.589,63	1.704.087,44	923.623,64	815.618,24	332.321,65	858.050,32	4.957.290,92
ALTO BOA VISTA	107.243,72	564.766,80	306.106,34	270.311,31	110.137,68	284.374,10	1.642.939,95
ALTO GARÇAS	176.061,95	927.177,30	502.534,58	443.769,90	180.812,96	466.856,78	2.697.213,47
ALTO PARAGUAI	53.762,81	283.125,65	153.455,47	135.510,91	55.213,59	142.560,79	823.629,22
ALTO TAQUARI	274.943,76	1.447.908,61	784.773,47	693.004,74	282.363,08	729.057,92	4.212.051,58
APIACÁS	153.256,68	807.080,20	437.441,37	386.288,47	157.392,29	406.384,91	2.347.843,92
ARAGUAIANA	58.109,02	306.013,85	165.860,88	146.465,67	59.677,08	154.085,47	890.211,77
ARAGUAINHA	28.750,00	151.403,21	82.061,27	72.465,31	29.525,81	76.235,27	440.440,87
ARAPUTANGA	144.044,70	758.568,09	411.147,58	363.069,38	147.931,73	381.957,86	2.206.719,34
ARENÁPOLIS	49.253,54	259.378,95	140.584,65	124.145,16	50.582,64	130.603,74	754.548,68
ARIPUANÁ	249.587,28	1.314.376,32	712.398,33	629.092,89	256.322,35	661.821,10	3.823.598,27
BARÃO DE MELGAÇO	56.051,03	295.175,90	159.986,76	141.278,46	57.563,56	148.628,39	858.684,10
BARRA DO BUGRES	250.965,01	1.321.631,71	716.330,78	632.565,50	257.737,26	665.474,37	3.844.704,63
BARRA DO GARÇAS	406.525,10	2.140.842,16	1.160.346,81	1.024.659,81	417.495,12	1.077.967,16	6.227.836,16
BOM JESUS DO ARAGUAIA	135.049,12	711.195,59	385.471,45	340.395,73	138.693,41	358.104,63	2.068.909,93
BRASORTE	324.064,29	1.706.587,09	924.978,46	816.814,63	332.809,12	859.308,96	4.964.562,55
CÁCERES	336.663,03	1.772.934,55	960.939,11	848.570,16	345.747,83	892.716,55	5.157.571,23
CAMPINÁPOLIS	128.347,51	675.903,55	366.343,00	323.504,10	131.810,95	340.334,21	1.966.243,32
CAMPO NOVO DO PARECIS	767.720,88	4.042.971,06	2.191.309,88	1.935.065,57	788.437,71	2.035.736,27	11.761.241,37
CAMPO VERDE	621.162,77	3.271.166,90	1.772.988,29	1.565.661,08	637.924,76	1.647.113,72	9.516.017,52
CAMPOS DE JÚLIO	290.938,71	1.532.141,21	830.427,95	733.320,54	298.789,65	771.471,13	4.457.089,19
CANABRAVA DO NORTE	57.407,15	302.317,51	163.857,55	144.696,61	58.956,28	152.224,37	879.459,47
CANARANA	320.393,61	1.687.256,56	914.501,22	807.562,57	329.039,38	849.575,56	4.908.328,90
CARLINDA	72.259,68	380.533,87	206.251,20	182.132,89	74.209,60	191.608,25	1.106.995,49
CASTANHEIRA	80.382,91	423.312,42	229.437,38	202.607,76	82.552,03	213.148,31	1.231.440,81
CHAPADA DOS GUIMARÃES	125.403,67	660.400,73	357.940,39	316.084,06	128.787,67	332.528,16	1.921.144,68
CLÁUDIA	116.797,01	615.076,30	333.374,33	294.390,68	119.948,76	309.706,19	1.789.293,27
COCALINHO	111.254,36	585.887,62	317.553,92	280.420,25	114.256,54	295.008,96	1.704.381,65
COLÍDER	188.556,03	992.973,63	538.196,51	475.261,65	193.644,19	499.986,87	2.888.618,88
COLNIZA	192.814,47	1.015.399,39	550.351,38	485.995,17	198.017,54	511.278,79	2.953.856,74
COMODORO	247.111,01	1.301.335,82	705.330,31	622.851,39	253.779,27	655.254,88	3.785.662,68
CONFRESA	183.619,71	966.977,96	524.106,73	462.819,48	188.574,66	486.897,40	2.812.995,94
CONQUISTA D'OESTE	99.968,53	526.454,20	285.340,72	251.973,95	102.666,17	265.082,76	1.531.486,33
COTRIGUAÇU	122.710,67	646.218,85	350.253,74	309.296,26	126.022,00	325.387,23	1.879.888,75
CUIABÁ	4.057.529,87	21.367.760,45	11.581.429,62	10.227.136,72	4.167.021,67	10.759.197,75	62.160.076,08
CURVELÂNDIA	40.108,41	211.218,86	114.481,64	101.094,55	41.190,73	106.353,94	614.448,13
DENISE	54.496,74	286.990,69	155.550,34	137.360,82	55.967,33	144.506,93	834.872,85
DIAMANTINO	472.595,98	2.488.784,55	1.348.933,27	1.191.193,61	485.348,91	1.253.164,79	7.240.021,11
DOM AQUINO	97.253,25	512.154,98	277.590,48	245.129,99	99.877,61	257.882,74	1.489.889,05
FELIZ NATAL	198.594,78	1.045.839,68	566.850,17	500.564,64	203.953,83	526.606,24	3.042.409,34
FIGUEIRÓPOLIS D'OESTE	47.101,70	248.046,96	134.442,65	118.721,39	48.372,74	124.897,80	721.583,24
GAÚCHA DO NORTE	198.988,42	1.047.912,65	567.973,73	501.556,82	204.358,09	527.650,03	3.048.439,74
GENERAL CARNEIRO	108.106,62	569.310,97	308.569,30	272.486,26	111.023,86	286.662,21	1.656.159,22
GLÓRIA D'OESTE	44.208,51	232.810,81	126.184,59	111.428,99	45.401,47	117.226,02	677.260,39
GUARANTÁ DO NORTE	192.244,94	1.012.400,16	548.725,79	484.559,66	197.432,64	509.768,61	2.945.131,80
GUIRATINGA	101.250,38	533.204,68	288.999,52	255.204,90	103.982,61	268.481,79	1.551.123,88
INDIAVAÍ	47.326,88	249.232,78	135.085,37	119.288,95	48.603,99	125.494,89	725.032,86
IPIRANGA DO NORTE	228.412,26	1.202.864,44	651.958,35	575.720,56	234.575,93	605.672,10	3.499.203,64
ITANHANGÁ	89.122,25	469.335,54	254.382,13	224.635,55	91.527,20	236.322,09	1.365.324,76
ITAÚBA	71.688,13	377.523,98	204.619,82	180.692,28	73.622,62	190.092,69	1.098.239,52
ITUIQUIRA	345.731,19	1.820.689,30	986.822,41	871.426,76	355.060,69	916.762,25	5.296.492,60
JACIARA	180.850,41	952.394,28	516.202,31	455.839,37	185.730,63	479.554,16	2.770.571,16
JANGADA	45.777,65	241.074,24	130.663,41	115.384,07	47.012,96	121.386,86	701.299,19
JAURU	96.958,19	510.601,14	276.748,29	244.386,29	99.574,59	257.100,35	1.485.368,85
JUARA	239.956,34	1.263.657,91	684.908,70	604.817,81	246.431,53	636.283,12	3.676.055,41
JUÍNA	306.863,78	1.616.005,80	875.882,96	773.460,20	315.144,46	813.699,03	4.701.056,23
JURUENA	67.244,02	354.120,40	191.934,97	169.490,75	69.058,59	178.308,41	1.030.157,14
JUSCIMEIRA	90.869,65	478.537,67	259.369,74	229.039,92	93.321,75	240.955,60	1.392.094,33
LAMBARI D'OESTE	79.206,73	417.118,40	226.080,19	199.643,15	81.344,11	210.029,47	1.213.422,05
LUCAS DO RIO VERDE	890.314,40	4.688.572,99	2.541.229,25	2.244.066,57	914.339,41	2.360.812,87	13.639.335,49
LUCIARA	41.535,76	218.735,60	118.555,75	104.692,25	42.656,60	110.138,80	636.314,76

MARCELÂNDIA	120.556,47	634.874,41	344.105,00	303.866,53	123.809,67	319.675,02	1.846.887,10
MATUPÁ	221.633,67	1.167.167,06	632.610,19	558.634,91	227.614,42	587.697,58	3.395.357,83
MIRASSOL D'OESTE	159.322,60	839.024,55	454.755,37	401.577,82	163.621,90	422.469,68	2.440.771,92
NOBRES	213.401,40	1.123.814,26	609.112,77	537.885,20	219.160,00	565.868,37	3.269.242,00
NORTELÂNDIA	67.325,38	354.548,87	192.167,20	169.695,82	69.142,15	178.524,15	1.031.403,57
NOSSA SENHORA DO LIVRAMENTO	94.240,88	496.291,25	268.992,26	237.537,22	96.783,96	249.894,96	1.443.740,53
NOVA BANDEIRANTES	100.204,51	527.696,92	286.014,28	252.568,75	102.908,52	265.708,49	1.535.101,47
NOVA BRASÍLÂNDIA	55.229,32	290.848,62	157.641,36	139.207,31	56.719,68	146.449,50	846.095,79
NOVA CANAÃ DO NORTE	144.482,90	760.875,74	412.398,33	364.173,88	148.381,75	383.119,82	2.213.432,42
NOVA GUARITA	53.708,45	282.839,42	153.300,33	135.373,91	55.157,77	142.416,67	822.796,55
NOVA LACERDA	109.585,62	577.099,72	312.790,84	276.214,15	112.542,78	290.584,03	1.678.817,14
NOVA MARILÂNDIA	90.877,08	478.576,79	259.390,93	229.058,64	93.329,38	240.975,29	1.392.208,11
NOVA MARINGÁ	146.320,77	770.554,34	417.644,18	368.806,29	150.269,22	387.993,23	2.241.588,03
NOVA MONTE VERDE	89.397,39	470.784,49	255.167,47	225.329,06	91.809,77	237.051,67	1.369.539,85
NOVA MUTUM	726.301,58	3.824.848,82	2.073.086,57	1.830.666,89	745.900,73	1.925.906,31	11.126.710,90
NOVA NAZARÉ	107.082,01	563.915,21	305.644,77	269.903,71	109.971,61	283.945,30	1.640.462,61
NOVA OLÍMPIA	174.319,28	918.000,06	497.560,47	439.377,45	179.023,26	462.235,81	2.670.516,33
NOVA SANTA HELENA	72.636,78	382.519,73	207.327,54	183.083,37	74.596,87	192.608,18	1.112.772,47
NOVA UBIRATÃ	288.195,07	1.517.692,65	822.596,76	726.405,10	295.971,97	764.195,92	4.415.057,47
NOVA XAVANTINA	178.532,14	940.185,81	509.585,26	449.996,09	183.349,80	473.406,89	2.735.055,99
NOVO HORIZONTE DO NORTE	48.166,48	253.654,28	137.481,85	121.405,19	49.466,25	127.721,23	737.895,28
NOVO MUNDO	144.911,99	763.135,38	413.623,07	365.255,40	148.822,41	384.257,61	2.220.005,86
NOVO SANTO ANTÔNIO	94.196,32	496.056,58	268.865,06	237.424,90	96.738,19	249.776,80	1.443.057,85
NOVO SÃO JOAQUIM	109.987,02	579.213,58	313.936,56	277.225,89	112.955,01	291.648,41	1.684.966,47
PARANAÍTA	94.136,90	495.743,68	268.695,47	237.275,14	96.677,17	249.619,24	1.442.147,60
PARANATINGA	254.802,12	1.341.838,72	727.283,08	642.237,08	261.677,92	675.649,10	3.903.488,02
PEDRA PRETA	277.023,01	1.458.858,37	790.708,30	698.245,56	284.498,44	734.571,40	4.243.905,08
PEIXOTO DE AZEVEDO	179.442,63	944.980,66	512.184,09	452.291,03	184.284,87	475.821,22	2.749.004,50
PLANALTO DA SERRA	54.632,79	287.707,16	155.938,67	137.703,74	56.107,05	144.867,70	836.957,11
POCONÉ	131.134,03	690.577,90	374.296,56	330.527,60	134.672,66	347.723,11	2.008.931,86
PONTAL DO ARAGUAIA	41.287,63	217.428,88	117.847,50	104.066,82	42.401,77	109.480,84	632.513,44
PONTE BRANCA	33.156,30	174.607,66	94.638,20	83.571,53	34.051,01	87.919,29	507.943,99
PONTES E LACERDA	309.899,11	1.631.990,42	884.546,71	781.110,83	318.261,69	821.747,68	4.747.556,44
PORTO ALEGRE DO NORTE	106.243,76	559.500,82	303.252,15	267.790,88	109.110,73	281.722,55	1.627.620,89
PORTO DOS GAÚCHOS	139.111,08	732.586,64	397.065,50	350.634,02	142.864,97	368.875,56	2.131.137,77
PORTO ESPERIDIÃO	149.080,28	785.086,46	425.520,66	375.761,72	153.103,19	395.310,52	2.283.862,83
PORTO ESTRELA	67.586,00	355.921,36	192.911,10	170.352,73	69.409,80	179.215,24	1.035.396,23
POXORÉU	175.405,66	923.721,17	500.661,34	442.115,71	180.138,96	465.116,53	2.687.159,37
PRIMAVERA DO LESTE	878.101,88	4.624.259,39	2.506.370,96	2.213.284,49	901.797,33	2.328.429,37	13.452.243,42
QUERÊNCIA	470.936,02	2.480.042,87	1.344.195,24	1.187.009,63	483.644,16	1.248.763,14	7.214.591,06
RESERVA DO CABAÇAL	33.861,20	178.319,81	96.650,20	85.348,25	34.774,94	89.788,45	518.742,85
RIBEIRÃO CASCALHEIRA	117.932,34	621.055,20	336.614,93	297.252,32	121.114,73	312.716,71	1.806.686,23
RIBEIRÃOZINHO	45.208,47	238.076,79	129.038,77	113.949,42	46.428,41	119.877,57	692.579,43
RIO BRANCO	38.813,05	204.397,26	110.784,31	97.829,57	39.860,42	102.919,09	594.603,70
RONDOLÂNDIA	116.029,31	611.033,48	331.183,10	292.455,68	119.160,35	307.670,52	1.777.532,44
RONDONÓPOLIS	2.663.194,37	14.024.912,06	7.601.570,21	6.712.668,50	2.735.060,29	7.061.891,31	40.799.296,74
ROSÁRIO OESTE	119.540,31	629.523,09	341.204,56	301.305,26	122.766,09	316.980,50	1.831.319,81
SALTO DO CÉU	50.489,14	265.885,87	144.111,43	127.259,53	51.851,58	133.880,13	773.477,68
SANTA CARMEM	130.139,13	685.338,59	371.456,83	328.019,93	133.650,92	345.084,99	1.993.690,39
SANTA CRUZ DO XINGU	86.291,18	454.426,52	246.301,37	217.499,73	88.619,73	228.815,03	1.321.953,56
SANTA RITA DO TRIVELATO	166.839,17	878.608,31	476.209,95	420.523,58	171.341,30	442.401,09	2.555.923,40
SANTA TEREZINHA	89.425,08	470.930,27	255.246,48	225.398,83	91.838,20	237.125,08	1.369.963,94
SANTO AFONSO	49.007,77	258.084,68	139.883,14	123.525,69	50.330,24	129.952,04	750.783,56
SANTO ANTÔNIO DO LESTE	130.287,34	686.119,06	371.879,85	328.393,49	133.803,12	345.477,98	1.995.960,84
SANTO ANTÔNIO DE LEVERGER	128.118,96	674.699,95	365.690,64	322.928,02	131.576,23	339.728,17	1.962.741,97
SÃO FÉLIX DO ARAGUAIA	229.335,92	1.207.728,63	654.594,76	578.048,68	235.524,51	608.121,34	3.513.353,84
SÃO JOSÉ DO XINGU	124.865,21	657.565,06	356.403,45	314.726,84	128.234,68	331.100,33	1.912.895,57
SÃO JOSÉ DO POVO	40.340,34	212.440,24	115.143,64	101.679,13	41.428,91	106.968,93	618.001,19
SÃO JOSÉ DO RIO CLARO	187.405,17	986.912,95	534.911,60	472.360,86	192.462,27	496.935,17	2.870.988,02
SÃO JOSÉ DOS QUATRO MARCOS	91.344,31	481.037,33	260.724,56	230.236,32	93.809,22	242.214,23	1.399.365,97
SÃO PEDRO DA CIPA	34.462,45	181.486,15	98.366,37	86.863,74	35.392,42	91.382,78	527.953,91
SAPEZAL	751.534,17	3.957.728,64	2.145.108,08	1.894.266,45	771.814,21	1.992.814,60	11.513.266,15
SERRA NOVA DOURADA	35.964,42	189.395,79	102.653,44	90.649,49	36.934,91	95.365,48	560.963,53
SINOP	1.055.584,09	5.558.916,09	3.012.959,42	2.660.634,22	1.084.068,87	2.799.052,22	16.171.214,91
SORRISO	1.305.660,21	6.875.866,73	3.726.753,04	3.290.959,25	1.340.893,26	3.462.169,56	20.002.302,05
TABAPORÃ	179.338,99	944.434,86	511.888,26	452.029,80	184.178,43	475.546,39	2.747.416,73
TANGARÁ DA SERRA	601.942,77	3.169.950,53	1.718.128,52	1.517.216,43	618.186,11	1.596.148,77	9.221.573,13
TAPURAH	229.194,13	1.206.981,93	654.190,05	577.691,29	235.378,90	607.745,36	3.511.181,66
TERRA NOVA DO NORTE	102.618,66	540.410,30	292.905,00	258.653,68	105.387,81	272.110,00	1.572.085,45
TESOURO	59.463,11	313.144,59	169.725,88	149.878,72	61.067,72	157.676,07	910.956,09
TORIXORÉU	50.883,11	267.960,62	145.235,95	128.252,55	52.256,19	134.924,82	779.513,24

UNIÃO DO SUL	65.736,65	346.182,32	187.632,49	165.691,39	67.510,55	174.311,39	1.007.064,79
VALE DE SÃO DOMINGOS	44.808,75	235.971,82	127.897,87	112.941,93	46.017,91	118.817,67	686.455,95
VÁRZEA GRANDE	1.287.134,98	6.778.309,17	3.673.876,37	3.244.265,79	1.321.868,13	3.413.046,90	19.718.501,34
VERA	139.703,56	735.706,76	398.756,63	352.127,38	143.473,44	370.446,61	2.140.214,38
VILA BELA DA SANTÍSSIMA TRINDADE	169.946,40	894.971,61	485.078,94	428.355,46	174.532,38	450.640,42	2.603.525,21
VILA RICA	155.659,35	819.733,13	444.299,32	392.344,48	159.859,79	412.755,98	2.384.652,05
T O T A L	33.759.580,29	177.784.674,53	96.360.153,89	85.092.126,01	34.670.577,66	89.518.996,13	517.186.108,51

Nota: Eventuais diferenças são repassadas/compensadas no próximo repasse.

Secretaria Adjunta do Tesouro Estadual
 Coordenadoria de Gestão do Registro da Receita Estadual
 Repasse Municipal IPI Setembro /2021

Valor Total Arrecadado de IPI	1.309.924,21	492.619,00	383.562,01	2.186.105,22
Período do Crédito	10/09/2021	20/09/2021	30/09/2021	10/09 a 30/09/2021
Data da Transferência	15/09/2021	21/09/2021	30/09/2021	15/09 a 30/09/2021
MUNICÍPIO	REPASSE	REPASSE	REPASSE	TOTAL
ACORIZAL	1.938,07	728,84	567,44	3.234,35
ÁGUA BOA	8.783,53	3.303,19	2.571,93	14.658,65
ALTA FLORESTA	12.162,62	4.573,96	3.561,37	20.297,95
ALTO ARAGUAIA	12.555,78	4.721,81	3.676,49	20.954,08
ALTO BOA VISTA	4.161,22	1.564,90	1.218,46	6.944,58
ALTO GARÇAS	6.831,48	2.569,09	2.000,34	11.400,91
ALTO PARAGUAI	2.086,08	784,51	610,83	3.481,42
ALTO TAQUARI	10.668,25	4.011,97	3.123,79	17.804,01
APIACÁS	5.946,60	2.236,32	1.741,24	9.924,16
ARAGUAIANA	2.254,72	847,93	660,21	3.762,86
ARAGUAINHA	1.115,54	419,52	326,65	1.861,71
ARAPUTANGA	5.589,16	2.101,90	1.636,57	9.327,63
ARENÓPOLIS	1.911,11	718,71	559,60	3.189,42
ARIPUANÃ	9.684,37	3.641,97	2.835,70	16.162,04
BARÃO DE MELGAÇO	2.174,87	817,90	636,83	3.629,60
BARRA DO BUGRES	9.737,83	3.662,08	2.851,36	16.251,27
BARRA DO GARÇAS	15.773,81	5.932,00	4.618,77	26.324,58
BOM JESUS DO ARAGUAIA	5.240,12	1.970,63	1.534,37	8.745,12
BRASNORTE	12.574,20	4.728,74	3.681,88	20.984,82
CÁCERES	13.063,05	4.912,58	3.825,02	21.800,65
CAMPINÓPOLIS	4.980,08	1.872,84	1.458,23	8.311,15
CAMPO NOVO DO PARECIS	29.788,76	11.202,56	8.722,52	49.713,84
CAMPO VERDE	24.102,08	9.063,99	7.057,39	40.223,46
CAMPOS DE JÚLIO	11.288,87	4.245,37	3.305,52	18.839,76
CANABRAVA DO NORTE	2.227,49	837,68	652,24	3.717,41
CANARANA	12.431,77	4.675,18	3.640,18	20.747,13
CARLINDA	2.803,79	1.054,41	820,98	4.679,18
CASTANHEIRA	3.118,98	1.172,95	913,28	5.205,21
CHAPADA DOS GUIMARÃES	4.865,86	1.829,89	1.424,78	8.120,53
CLÁUDIA	4.531,91	1.704,30	1.327,00	7.563,21
COCALINHO	4.316,84	1.623,42	1.264,02	7.204,28
COLÍDER	7.316,27	2.751,41	2.142,29	12.209,97
COLNIZA	7.481,50	2.813,54	2.190,68	12.485,72
COMODORO	9.588,29	3.605,84	2.807,57	16.001,70
CONFRESA	7.124,73	2.679,37	2.086,21	11.890,31
CONQUISTA D'OESTE	3.878,93	1.458,74	1.135,80	6.473,47
COTRIGUAÇU	4.761,36	1.790,59	1.394,19	7.946,14
CUIABÁ	157.438,52	59.207,37	46.099,93	262.745,82
CURVELÂNDIA	1.556,27	585,26	455,69	2.597,22
DENISE	2.114,56	795,22	619,17	3.528,95
DIAMANTINO	18.337,46	6.896,11	5.369,43	30.603,00
DOM AQUINO	3.773,58	1.419,12	1.104,95	6.297,65
FELIZ NATAL	7.705,79	2.897,89	2.256,35	12.860,03
FIGUEIRÓPOLIS D'OESTE	1.827,62	687,31	535,15	3.050,08
GAÚCHA DO NORTE	7.721,06	2.903,63	2.260,82	12.885,51
GENERAL CARNEIRO	4.194,70	1.577,49	1.228,26	7.000,45
GLÓRIA D'OESTE	1.715,36	645,09	502,28	2.862,73
GUARANTÁ DO NORTE	7.459,40	2.805,23	2.184,21	12.448,84
GUIRATINGA	3.928,67	1.477,44	1.150,36	6.556,47
INDIAVAÍ	1.836,36	690,59	537,71	3.064,66
IPIRANGA DO NORTE	8.862,75	3.332,99	2.595,12	14.790,86
ITANHANGÁ	3.458,08	1.300,47	1.012,57	5.771,12
ITAÚBA	2.781,61	1.046,07	814,49	4.642,17

ITIQUEIRA	13.414,91	5.044,90	3.928,05	22.387,86
JACIARA	7.017,28	2.638,96	2.054,75	11.710,99
JANGADA	1.776,24	667,99	520,11	2.964,34
JAUURU	3.762,13	1.414,81	1.101,60	6.278,54
JUARA	9.310,68	3.501,44	2.726,28	15.538,40
JUIÁNA	11.906,79	4.477,75	3.486,46	19.871,00
JURUENA	2.609,17	981,22	764,00	4.354,39
JUSCIMEIRA	3.525,88	1.325,97	1.032,42	5.884,27
LAMBARÍ D'OESTE	3.073,34	1.155,78	899,91	5.129,03
LUCAS DO RIO VERDE	34.545,58	12.991,45	10.115,37	57.652,40
LUCIARA	1.611,65	606,09	471,91	2.689,65
MARCELÂNDIA	4.677,78	1.759,16	1.369,71	7.806,65
MATUPÁ	8.599,73	3.234,07	2.518,11	14.351,91
MIRASSOL D'OESTE	6.181,96	2.324,83	1.810,16	10.316,95
NOBRES	8.280,31	3.113,95	2.424,58	13.818,84
NORTELÂNDIA	2.612,33	982,41	764,92	4.359,66
NOSSA SENHORA DO LIVRAMENTO	3.656,69	1.375,16	1.070,72	6.102,57
NOVA BANDEIRANTES	3.888,09	1.462,18	1.138,48	6.488,75
NOVA BRASILÂNDIA	2.142,98	805,90	627,49	3.576,37
NOVA CANAÃ DO NORTE	5.606,16	2.108,29	1.641,55	9.356,00
NOVA GUARITA	2.083,97	783,71	610,21	3.477,89
NOVA LACERDA	4.252,09	1.599,07	1.245,07	7.096,23
NOVA MARILÂNDIA	3.526,17	1.326,08	1.032,51	5.884,76
NOVA MARINGÁ	5.677,47	2.135,11	1.662,43	9.475,01
NOVA MONTE VERDE	3.468,76	1.304,48	1.015,70	5.788,94
NOVA MUTUM	28.181,63	10.598,18	8.251,93	47.031,74
NOVA NAZARÉ	4.154,95	1.582,54	1.216,62	6.934,11
NOVA OLÍMPIA	6.763,86	2.543,66	1.980,54	11.288,06
NOVA SANTA HELENA	2.818,42	1.059,91	825,27	4.703,60
NOVA UBIRATÃ	11.182,42	4.205,34	3.274,35	18.662,11
NOVA XAVANTINA	6.927,32	2.605,14	2.028,41	11.560,87
NOVO HORIZONTE DO NORTE	1.868,93	702,84	547,25	3.119,02
NOVO MUNDO	5.622,81	2.114,55	1.646,43	9.383,79
NOVO SANTO ANTÔNIO	3.654,96	1.374,51	1.070,22	6.099,69
NOVO SÃO JOAQUIM	4.267,67	1.604,93	1.249,63	7.122,23
PARANAÍTA	3.652,66	1.373,64	1.069,54	6.095,84
PARANATINGA	9.886,72	3.718,07	2.894,95	16.499,74
PEDRA PRETA	10.748,92	4.042,31	3.147,42	17.938,65
PEIXOTO DE AZEVEDO	6.962,65	2.618,42	2.038,75	11.619,82
PLANALTO DA SERRA	2.119,84	797,20	620,71	3.537,75
POCONÉ	5.088,20	1.913,50	1.489,89	8.491,59
PONTAL DO ARAGUAIA	1.602,02	602,47	469,09	2.673,58
PONTE BRANCA	1.286,52	483,82	376,71	2.147,05
PONTES E LACERDA	12.024,57	4.522,04	3.520,94	20.067,55
PORTO ALEGRE DO NORTE	4.122,42	1.550,31	1.207,10	6.879,83
PORTO DOS GAÚCHOS	5.397,73	2.029,91	1.580,52	9.008,16
PORTO ESPERIDIÃO	5.784,55	2.175,38	1.693,79	9.653,72
PORTO ESTRELA	2.622,44	986,21	767,88	4.376,53
POXORÉU	6.806,01	2.559,52	1.992,88	11.358,41
PRIMAVERA DO LESTE	34.071,72	12.813,24	9.976,62	56.861,58
QUERÊNCIA	18.273,05	6.871,89	5.350,57	30.495,51
RESERVA DO CABAÇAL	1.313,87	494,10	384,72	2.192,69
RIBEIRÃO CASCALHEIRA	4.575,96	1.720,87	1.339,90	7.636,73
RIBEIRÃOZINHO	1.754,16	659,68	513,64	2.927,48
RIO BRANCO	1.506,01	566,36	440,98	2.513,35
RONDOLÂNDIA	4.502,12	1.693,10	1.318,28	7.513,50
RONDONÓPOLIS	103.336,08	38.861,27	30.258,08	172.455,43
ROSÁRIO OESTE	4.638,35	1.744,33	1.358,17	7.740,85
SALTO DO CÉU	1.959,06	736,74	573,64	3.269,44
SANTA CARMEM	5.049,60	1.898,99	1.478,59	8.427,18
SANTA CRUZ DO XINGU	3.348,23	1.259,16	980,40	5.587,79
SANTA RITA DO TRIVELATO	6.473,62	2.434,51	1.895,56	10.803,69
SANTA TEREZINHA	3.469,83	1.304,89	1.016,01	5.790,73
SANTO AFONSO	1.901,58	715,12	556,81	3.173,51
SANTO ANTÔNIO DO LESTE	5.055,35	1.901,15	1.480,27	8.436,77
SANTO ANTÔNIO DE LEVERGER	4.971,21	1.869,51	1.455,63	8.296,35
SÃO FÉLIX DO ARAGUAIA	8.898,59	3.346,46	2.605,62	14.850,67
SÃO JOSÉ DO XINGU	4.844,96	1.822,03	1.418,67	8.085,66
SÃO JOSÉ DO POVO	1.565,27	588,65	458,33	2.612,25
SÃO JOSÉ DO RIO CLARO	7.271,61	2.734,61	2.129,22	12.135,44
SÃO JOSÉ DOS QUATRO MARCOS	3.544,30	1.332,89	1.037,82	5.915,01

SÃO PEDRO DA CIPA	1.337,20	502,88	391,55	2.231,63
SAPEZAL	29.160,69	10.966,37	8.538,61	48.665,67
SERRA NOVA DOURADA	1.395,48	524,79	408,61	2.328,88
SINOP	40.958,30	15.403,06	11.993,10	68.354,46
SORRISO	50.661,65	19.052,16	14.834,36	84.548,17
TABAPORÃ	6.958,63	2.616,91	2.037,57	11.613,11
TANGARÁ DA SERRA	23.356,32	8.783,53	6.839,02	38.978,87
TAPURAH	8.893,09	3.344,40	2.604,01	14.841,50
TERRA NOVA DO NORTE	3.981,76	1.497,41	1.165,91	6.645,08
TESOURO	2.307,26	867,68	675,59	3.850,53
TORIXORÉU	1.974,34	742,49	578,11	3.294,94
UNIÃO DO SUL	2.550,68	959,23	746,87	4.256,78
VALE DE SÃO DOMINGOS	1.738,65	653,85	509,10	2.901,60
VÁRZEA GRANDE	49.942,84	18.781,84	14.623,88	83.348,56
VERA	5.420,72	2.038,55	1.587,25	9.046,52
VILA BELA DA SANTÍSSIMA TRINDADE	6.594,18	2.479,85	1.930,86	11.004,89
VILA RICA	6.039,82	2.271,38	1.768,54	10.079,74
T O T A L	1.309.924,21	492.619,00	383.562,01	2.186.105,22

Secretaria Adjunta do Tesouro Estadual
Coordenadoria de Gestão do Registro da Receita Estadual
Repasse Municipal IPVA 1º decêndio Setembro/2021

Valor Total Arrecadado de IPVA	Fonte: FIPLAN 729 deduzido Processos de Restituição								55.193.418,91
Valor Total Repassado de IPVA	1.066.054,24	1.918.579,72	2.029.579,05	2.161.443,88	2.591.249,21	2.911.069,18	5.756.598,86	18.434.574,14	
Mês de Arrecadação	09/2021	09/2021	09/2021	09/2021	09/2021	09/2021	09/2021	09/2021	
Período do Crédito c/Float Financeiro (D+2)	02/09	03/09	06/09	08/09	09/09	10/09	13/09	02/09 a 13/09	
Data da Transferência	02/09	03/09	08/09	08/09	09/09	10/09	13/09	02/09 a 13/09	
MUNICÍPIO	Repasse	Repasse	Repasse	Repasse	Repasse	Repasse	Repasse	TOTAL SETEMBRO	
ACORIZAL	1.496,82	1.053,69	782,86	2.869,78	1.995,81	636,90	2.778,11	11.613,97	
ÁGUA BOA	5.958,83	17.223,82	11.942,89	18.945,39	33.664,94	25.879,44	42.853,36	156.468,67	
ALTA FLORESTA	20.004,39	25.110,59	27.291,95	37.450,15	41.486,21	66.168,37	88.761,74	306.273,40	
ALTO ARAGUAIA	5.652,25	6.527,75	8.424,66	2.731,68	5.437,92	6.295,06	6.471,80	41.541,12	
ALTO BOA VISTA	133,58	-	2.611,93	2.602,42	238,00	755,27	3.815,14	10.156,34	
ALTO GARÇAS	3.745,89	3.220,84	4.572,81	39.747,47	7.562,26	7.370,93	38.082,85	104.303,05	
ALTO PARAGUAI	-	441,65	1.264,18	836,93	559,18	1.122,68	1.145,64	5.370,26	
ALTO TAQUARI	3.736,25	2.362,65	6.174,95	2.558,58	6.688,69	7.112,88	14.417,55	43.051,55	
APIACÁS	859,28	1.889,26	1.911,97	1.922,05	2.202,57	4.072,91	13.765,35	26.623,39	
ARAGUAIANA	815,86	518,07	534,32	1.273,01	1.277,51	2.215,28	152,30	6.786,35	
ARAGUAINHA	-	-	-	382,57	-	-	627,08	1.009,65	
ARAPUTANGA	5.607,17	5.159,36	7.610,90	10.330,23	11.444,72	10.771,53	23.454,50	74.378,41	
ARENÁPOLIS	4.664,21	3.626,65	4.851,96	3.587,73	3.654,63	8.544,58	11.829,57	40.759,33	
ARIPUANÃ	5.504,73	6.115,85	15.817,52	4.902,73	10.107,92	11.239,06	16.529,07	70.216,88	
BARÃO DE MELGAÇO	234,84	1.083,57	245,11	112,42	661,79	866,11	914,99	4.118,83	
BARRA DO BUGRES	5.292,88	8.138,11	8.854,95	12.854,20	12.936,36	32.376,77	46.065,06	126.518,33	
BARRA DO GARÇAS	14.658,01	40.444,64	34.137,02	36.618,11	44.191,44	40.160,19	72.161,75	282.371,16	
BOM JESUS DO ARAGUAIA	921,75	2.229,67	1.979,99	708,77	3.065,10	1.857,56	2.559,66	13.322,50	
BRAS NORTE	4.951,51	7.286,68	6.475,72	6.634,04	9.850,67	10.811,89	18.009,48	64.019,99	
CÁCERES	16.663,20	41.206,53	29.812,04	30.907,20	44.452,01	32.341,47	64.954,73	260.337,18	
CAMPINÁPOLIS	2.055,91	4.316,31	1.154,45	2.396,09	1.304,69	2.740,98	1.248,81	15.217,24	
CAMPO NOVO DO PARECIS	15.829,94	23.161,17	43.085,20	22.102,76	32.904,14	52.272,98	69.717,45	259.073,64	
CAMPO VERDE	11.701,27	21.373,85	24.601,75	27.967,83	31.527,55	48.940,56	84.593,22	250.706,03	
CAMPOS DE JÚLIO	4.615,53	2.082,87	6.254,40	3.340,80	6.490,69	5.623,84	12.202,12	40.610,25	
CANABRAVA DO NORTE	1.058,05	333,56	306,91	1.456,35	1.616,09	2.093,45	2.523,37	9.387,78	
CANARANA	10.262,10	12.118,70	11.959,27	11.285,44	18.885,78	29.579,57	35.704,33	129.795,19	
CARLINDA	1.348,91	1.576,73	2.804,06	4.142,40	3.628,22	5.004,63	8.798,26	27.303,21	
CASTANHEIRA	1.034,62	1.610,05	2.557,86	1.100,96	10.423,75	1.258,62	11.177,81	29.163,67	
CHAPADA DOS GUIMARÃES	1.811,53	10.294,16	5.861,22	10.671,16	9.764,04	18.614,94	14.598,34	71.615,39	
CLÁUDIA	855,50	7.870,65	9.793,38	7.548,59	8.409,04	8.287,26	23.035,00	65.799,42	
COCALINHO	-	4.294,31	-	413,96	532,92	2.575,29	1.119,59	8.936,07	
COLÍDER	9.116,11	14.836,91	22.373,76	22.788,86	28.300,47	28.475,97	54.454,59	180.346,67	
COLNIZA	2.922,26	5.621,77	7.304,08	6.968,59	3.188,90	7.787,22	27.584,60	61.377,42	
COMODORO	6.106,70	9.634,24	7.166,41	10.387,14	7.626,67	8.292,41	17.863,78	67.077,35	
CONFRESA	3.231,67	9.744,45	11.060,12	12.139,37	7.276,28	10.720,61	17.104,67	71.277,17	
CONQUISTA D'OESTE	1.210,96	1.192,02	950,66	1.790,58	2.083,64	2.727,77	4.894,53	14.850,16	
COTRIGUAÇU	4.955,90	2.548,70	5.655,38	2.462,58	9.499,89	3.209,99	13.614,76	41.947,20	
CUIABÁ	219.416,85	425.380,92	571.144,90	471.253,28	559.643,25	624.355,71	1.220.999,98	4.092.194,89	
CURVELÂNDIA	2.573,67	525,92	2.522,31	731,02	1.317,65	1.061,05	1.765,57	10.497,19	
DENISE	679,86	2.001,65	503,30	3.080,27	2.495,92	4.787,13	5.258,23	18.806,36	
DIAMANTINO	10.722,83	11.501,69	4.019,21	17.238,72	21.022,03	23.051,00	38.267,93	125.823,41	

DOM AQUINO	4.693,08	2.795,68	949,92	3.648,39	6.763,98	2.167,84	13.491,88	34.510,77
FELIZ NATAL	8.676,42	4.140,84	1.969,37	2.324,67	8.014,35	6.144,05	6.678,12	37.947,82
FIGUEIRÓPOLIS D'OESTE	3.121,03	1.597,64	283,56	1.925,13	2.963,46	1.509,76	1.295,15	12.695,73
GAÚCHA DO NORTE	367,57	284,37	3.893,24	2.769,90	4.495,08	4.146,41	3.711,17	19.667,74
GENERAL CARNEIRO	-	399,20	807,95	248,18	2.393,32	914,71	5.802,80	10.566,16
GLÓRIA D'OESTE	307,45	3.592,64	1.629,41	837,66	1.100,76	4.185,57	1.108,45	12.761,94
GUARANTÁ DO NORTE	5.764,84	11.581,37	17.548,41	31.350,51	32.080,37	30.297,04	46.865,82	175.488,36
GUIRATINGA	1.136,84	5.545,47	3.828,18	5.422,52	2.875,29	5.330,55	9.869,16	34.008,01
INDIAVÁI	104,15	-	678,74	367,58	49,17	696,71	4.699,18	6.595,53
IPIRANGA DO NORTE	6.208,61	5.569,19	6.538,44	4.044,82	15.855,32	4.132,05	16.384,32	58.732,75
ITANHANGÁ	894,51	818,76	3.952,19	2.215,02	4.278,37	1.837,27	7.930,08	21.926,20
ITAÚBA	302,03	2.686,84	1.435,63	2.328,76	4.570,04	3.326,19	1.837,83	16.487,32
ITIQUEIRA	6.083,74	3.283,39	1.614,17	1.039,24	4.670,11	15.490,14	26.662,53	58.843,32
JACIARA	6.619,81	12.883,09	11.600,35	12.472,54	18.949,79	23.093,01	26.808,42	112.427,01
JANGADA	1.338,02	1.927,27	907,01	2.946,11	1.090,92	2.654,78	8.291,09	19.155,20
JAURO	4.562,65	1.633,46	2.713,60	7.327,11	2.068,53	5.763,05	9.564,81	33.633,21
JUARA	11.871,61	15.662,43	22.507,84	19.415,42	27.341,15	28.377,02	67.990,24	193.165,71
JUINA	13.137,82	28.798,98	20.537,53	42.661,12	41.704,93	32.644,09	79.580,78	259.065,25
JURUENA	993,95	3.750,47	4.057,78	2.481,48	5.662,11	4.523,65	19.770,72	41.240,16
JUSCIMEIRA	659,96	2.317,09	5.038,24	2.915,84	5.468,35	6.520,99	11.728,09	34.648,56
LAMBARI D'OESTE	2.098,48	2.789,49	1.132,04	2.359,63	1.367,13	2.123,10	5.921,78	17.791,65
LUCAS DO RIO VERDE	36.801,28	60.816,30	57.556,97	78.164,81	86.552,80	89.982,76	201.806,93	611.681,85
LUCIARA	488,81	183,78	740,44	-	-	-	550,60	1.963,63
MARCELÂNDIA	4.301,20	6.368,29	5.619,77	4.755,39	4.146,40	6.499,85	11.059,77	42.750,67
MATUPÁ	5.497,66	5.124,08	18.004,67	17.362,15	30.159,01	15.715,42	25.002,47	116.865,46
MIRASSOL D'OESTE	5.814,16	4.395,15	9.686,12	16.015,81	33.589,04	14.364,38	33.659,13	117.523,79
NOBRES	9.262,36	12.035,72	7.695,98	9.641,54	7.833,42	8.112,04	20.442,77	75.023,83
NORTELÂNDIA	412,15	3.600,81	999,02	1.043,13	1.456,48	2.157,60	8.925,25	18.594,44
NOSSA SENHORA DO LIVRAMENTO	1.045,92	1.668,83	2.239,56	2.368,86	1.678,47	4.011,25	10.246,08	23.258,97
NOVA BANDEIRANTES	2.872,87	4.414,43	2.687,15	4.056,25	6.444,76	5.657,78	15.255,09	41.388,33
NOVA BRASILÂNDIA	2.009,84	634,86	1.821,12	2.168,44	904,67	4.772,13	3.940,96	16.252,02
NOVA CANAÃ DO NORTE	4.104,59	5.183,10	5.303,68	3.815,88	5.628,20	5.971,67	11.232,21	41.239,33
NOVA GUARITA	307,93	4.066,79	794,58	1.193,99	1.456,63	5.324,38	8.969,94	22.114,24
NOVA LACERDA	1.834,09	3.421,09	16.641,13	2.542,11	370,90	3.198,20	3.765,33	31.772,85
NOVA MARILÂNDIA	1.586,37	1.063,48	5.999,04	6.874,64	3.643,53	2.723,84	5.437,57	27.328,47
NOVA MARINGÁ	2.079,52	1.350,69	530,80	8.130,27	1.508,65	2.023,11	13.658,67	29.281,71
NOVA MONTE VERDE	408,36	6.052,48	5.890,78	1.945,81	2.011,01	3.377,92	15.738,81	35.425,17
NOVA MUTUM	15.145,52	29.019,49	29.084,09	45.405,06	51.232,17	44.680,82	130.058,11	344.625,26
NOVA NAZARÉ	1.303,91	-	220,28	2.011,49	-	172,15	-	3.707,83
NOVA OLÍMPIA	644,92	5.001,58	2.245,81	4.169,30	4.190,94	7.428,28	13.249,03	36.929,86
NOVA SANTA HELENA	1.981,37	-	1.201,20	1.032,09	2.899,88	3.892,28	5.124,51	16.131,33
NOVA UBIRATÃ	3.880,85	11.333,84	4.223,08	3.571,88	8.325,80	6.709,93	12.800,53	50.845,91
NOVA XAVANTINA	1.305,79	11.038,39	5.739,41	14.029,20	8.730,96	18.902,62	18.811,76	78.558,13
NOVO HORIZONTE DO NORTE	122,96	388,71	3.222,58	1.917,62	3.627,67	1.002,85	4.569,28	14.851,67
NOVO MUNDO	2.771,70	6.902,01	2.972,95	5.700,31	9.827,97	3.371,79	9.801,86	41.348,59
NOVO SANTO ANTÔNIO	76,47	477,99	-	-	-	329,02	-	883,48
NOVO SÃO JOAQUIM	1.619,36	668,32	4.472,07	1.744,65	8.676,39	6.718,11	1.952,85	25.851,75
PARANAÍTA	1.196,96	6.734,06	4.072,60	10.737,40	9.321,55	15.833,88	11.845,60	59.742,05
PARANATINGA	5.547,17	16.740,50	10.078,05	12.040,94	9.618,66	8.638,97	31.300,49	93.964,78
PEDRA PRETA	1.847,06	2.364,21	3.383,97	6.428,54	9.264,13	16.318,98	7.626,46	47.233,35
PEIXOTO DE AZEVEDO	11.546,24	18.342,43	15.768,78	9.743,46	9.452,51	28.818,75	25.007,84	118.680,01
PLANALTO DA SERRA	-	694,85	-	836,19	1.481,43	893,19	337,56	4.243,22
POCONÉ	4.586,66	11.012,48	11.830,10	7.805,02	8.558,47	13.598,86	14.539,41	71.931,00
PONTAL DO ARAGUAIA	1.627,22	2.111,83	3.220,75	5.550,31	1.621,61	4.464,62	5.696,48	24.292,82
PONTE BRANCA	-	258,50	161,42	-	-	408,12	124,66	952,70
PONTES E LACERDA	10.055,25	28.831,20	25.997,95	19.774,90	34.070,54	32.848,84	56.677,61	208.256,29
PORTO ALEGRE DO NORTE	996,97	1.604,97	2.761,35	525,99	2.710,48	7.665,99	4.352,06	20.617,81
PORTO DOS GAÚCHOS	942,10	168,78	684,14	908,45	5.726,46	2.933,92	13.556,78	24.920,63
PORTO ESPERIDIÃO	2.392,33	2.485,33	3.794,83	5.501,15	5.201,97	4.346,88	4.208,14	27.930,63
PORTO ESTRELA	306,55	-	547,76	411,42	1.787,87	2.976,51	1.371,00	7.401,11
POXORÉO	1.732,08	6.736,60	2.316,72	7.614,17	8.356,54	6.715,96	14.042,70	47.514,77
PRIMAVERA DO LESTE	48.480,08	70.977,38	79.959,47	84.962,48	118.693,49	110.009,21	222.786,44	735.868,55
QUERÊNCIA	4.124,24	10.424,80	21.415,57	26.870,73	11.699,81	33.502,20	28.159,45	136.196,80
RESERVA DO CABAÇAL	263,20	1.292,03	-	-	802,09	658,05	195,84	3.211,21
RIBEIRÃO CASCALHEIRA	3.911,93	6.459,31	2.150,37	2.568,10	6.671,94	2.625,90	11.808,33	36.195,88
RIBEIRÃOZINHO	-	701,81	251,38	80,41	515,93	1.299,69	721,01	3.570,23
RIO BRANCO	1.300,10	2.023,52	5.181,30	2.274,12	6.195,18	1.587,11	1.558,23	20.119,56
RONDOLÂNDIA	463,21	1.096,62	-	968,30	-	148,63	4.204,43	6.881,19
RONDONÓPOLIS	79.219,64	140.557,60	115.018,93	166.646,32	184.370,60	223.099,83	576.117,55	1.485.030,47
ROSÁRIO OESTE	2.519,23	4.280,75	2.675,69	3.736,88	4.844,86	2.933,89	13.823,79	34.815,09
SALTO DO CÉU	1.534,69	953,04	2.504,39	869,71	2.518,02	2.524,14	6.215,21	17.119,20

SANTA CARMEM	4.450,89	3.039,94	1.872,52	1.217,03	5.380,42	5.741,88	6.519,24	28.221,92
SANTA CRUZ DO XINGU	2.159,18	689,07	921,57	-	168,80	2.536,78	1.631,01	8.106,41
SANTA RITA DO TRIVELATO	1.014,80	1.029,83	585,31	1.223,16	996,47	858,33	10.575,51	16.283,41
SANTA TEREZINHA	-	943,12	146,98	1.385,01	1.069,61	175,58	2.781,99	6.502,29
SANTO AFONSO	135,93	398,37	147,33	4.083,94	328,72	3.153,62	2.164,96	10.412,87
SANTO ANTÔNIO DO LESTE	2.208,66	2.286,27	486,82	4.158,98	446,32	1.763,97	3.488,31	14.839,33
SANTO ANTÔNIO DE LEVERGER	2.263,78	2.573,35	2.275,07	3.422,17	5.264,94	4.697,20	6.770,06	27.266,57
SÃO FÉLIX DO ARAGUAIA	333,40	2.124,07	823,46	5.649,78	3.520,29	8.088,57	3.718,98	24.258,55
SÃO JOSÉ DO XINGU	1.128,99	1.538,80	564,02	828,91	1.405,44	970,91	1.109,20	7.546,27
SÃO JOSÉ DO POVO	-	160,66	1.958,79	118,12	650,20	967,91	1.719,74	5.575,42
SÃO JOSÉ DO RIO CLARO	6.344,81	3.196,58	3.939,39	6.424,07	11.817,81	12.114,96	21.466,86	65.304,48
SÃO JOSÉ DOS QUATRO MARCOS	6.598,87	9.197,55	6.243,48	15.531,33	13.702,50	14.294,91	33.540,99	99.109,63
SÃO PEDRO DA CIPA	2.363,69	330,12	1.146,74	692,88	1.583,11	1.324,51	653,65	8.094,70
SAPEZAL	5.893,43	22.406,72	11.127,21	17.875,69	19.993,95	40.075,87	45.128,64	162.501,51
SERRA NOVA DOURADA	-	-	2.587,92	-	153,88	-	-	2.741,80
SINOP	71.756,96	125.658,63	148.256,93	137.204,18	159.546,09	186.949,60	367.384,77	1.196.757,16
SORRISO	62.445,18	165.559,56	71.009,65	83.373,38	124.918,77	149.408,41	425.167,07	1.081.882,02
TABAPORÃ	585,95	987,86	1.839,71	5.361,76	2.683,54	3.641,28	13.854,62	28.954,72
TANGARÁ DA SERRA	37.088,09	49.503,49	74.245,80	82.867,49	97.151,27	75.065,64	243.197,56	659.119,34
TAPURAH	7.418,97	4.875,13	14.798,48	8.374,95	25.510,73	33.198,23	45.843,97	140.020,46
TERRA NOVA DO NORTE	1.388,63	7.607,45	5.972,29	4.927,34	5.265,55	9.986,35	11.528,94	46.676,55
TESOURO	1.136,10	-	3.404,76	320,11	147,66	1.154,08	384,75	6.547,46
TORIXORÉU	385,75	1.702,79	2.877,39	220,68	1.005,67	3.381,14	179,18	9.752,60
UNIÃO DO SUL	631,76	6.173,90	566,62	124,17	2.841,88	522,33	6.670,74	17.531,40
VALE DE SÃO DOMINGOS	1.916,30	236,78	1.286,93	566,03	672,97	-	1.496,69	6.175,70
VÁRZEA GRANDE	53.303,03	110.961,18	117.797,06	123.901,72	147.497,47	181.133,71	312.502,52	1.047.096,69
VERA	1.858,63	3.437,09	6.140,46	15.847,06	15.527,39	15.666,58	16.989,32	75.466,53
VILA BELA DA SANTÍSSIMA TRINDADE	1.957,87	6.972,94	2.375,61	3.931,56	2.053,49	4.339,19	5.010,62	26.641,28
VILA RICA	5.657,53	5.207,98	4.812,99	4.952,87	8.382,51	9.967,50	10.913,30	49.894,68
TOTAL	1.066.054,24	1.918.579,72	2.029.579,05	2.161.443,88	2.591.249,21	2.911.069,18	5.756.598,86	18.434.574,14

Nota: Eventuais diferenças são repassadas/compensadas no próximo repasse.

Secretaria Adjunta do Tesouro Estadual
Coordenadoria de Gestão do Registro da Receita Estadual
Repasse Municipal IPVA 2º decêndio Setembro/2021

Valor Total Arrecadado de IPVA	Fonte: FIPLAN 729 deduzido Processos de Restituição										55.193.418,91
Valor Total Repassado de IPVA	18.434.574,14	4.607.257,48	1.515.955,32	1.401.207,84	1.298.938,51	1.294.277,66	2.033.915,29	1.795.470,05	1.541.026,56	33.922.622,85	
Mês de Arrecadação	09/2021	09/2021	09/2021	09/2021	09/2021	09/2021	09/2021	09/2021	09/2021	09/2021	
Período do Crédito c/Float Financeiro (D+2)	02/09 a 13/09	14/09	15/09	16/09	17/09	20/09	21/09	22/09	23/09	02/09 a 23/09	
Data da Transferência	02/09 a 13/09	14/09	15/09	16/09	17/09	20/09	21/09	22/09	23/09	02/09 a 23/09	
MUNICÍPIO	Repasse	Repasse	Repasse	Repasse	Repasse	Repasse	Repasse	Repasse	Repasse	TOTAL SETEMBRO	
ACORIZAL	11.613,97	2.109,83	835,40	113,79	343,96	722,20	597,26	1.792,64	1.329,14	19.458,19	
ÁGUA BOA	156.468,67	31.577,06	11.895,30	9.667,51	8.555,07	14.837,54	10.142,75	16.906,25	12.219,49	272.269,64	
ALTA FLORESTA	306.273,40	86.076,81	31.806,34	24.535,79	22.588,69	23.514,35	32.554,71	24.732,51	34.363,63	586.446,23	
ALTO ARAGUAIA	41.541,12	16.905,16	2.384,86	1.926,36	5.246,45	2.410,42	7.374,38	4.054,26	6.713,95	88.556,96	
ALTO BOA VISTA	10.156,34	153,65	454,39	1.579,17	333,25	851,81	537,71	3.135,42	1.757,96	18.959,70	
ALTO GARÇAS	104.303,05	22.805,11	5.433,49	638,80	942,17	3.879,07	3.479,45	1.978,94	3.329,03	146.789,11	
ALTO PARAGUAI	5.370,26	163,90	1.960,48	665,37	95,88	1.421,45	5.291,43	777,54	2.391,97	18.138,28	
ALTO TAQUARI	43.051,55	4.446,08	1.009,38	1.250,73	5.682,25	2.232,39	2.635,36	2.873,23	3.339,12	66.520,09	
APIACÁS	26.623,39	801,70	1.570,02	3.636,49	3.662,39	4.558,53	1.518,40	3.854,00	2.371,71	48.596,63	
ARAGUAIANA	6.786,35	2.285,87	-	95,98	1.449,67	303,74	122,44	990,46	508,57	12.543,08	
ARAGUAINHÁ	1.009,65	-	-	-	-	-	-	-	117,28	1.126,93	
ARAPUTANGA	74.378,41	16.978,31	7.976,25	3.482,05	6.168,46	4.259,88	7.870,04	3.239,65	4.812,04	129.165,09	
ARENÓPOLIS	40.759,33	9.165,79	6.912,64	2.403,28	5.292,89	1.387,60	1.997,28	7.085,59	3.515,98	78.520,38	
ARIPUANÁ	70.216,88	11.586,78	9.774,21	6.128,46	7.611,44	3.205,03	6.016,36	8.883,51	5.159,25	128.581,92	
BARÃO DE MELGAÇO	4.118,83	4.589,71	3.020,75	-	-	-	58,05	1.774,50	-	13.561,84	
BARRA DO BUGRES	126.518,33	37.854,75	7.292,13	8.079,75	7.537,07	10.115,89	11.419,15	14.558,26	6.283,57	229.658,90	
BARRA DO GARÇAS	282.371,16	67.444,87	33.680,90	38.700,71	15.900,17	27.049,20	30.357,17	31.017,06	33.754,24	560.275,48	
BOM JESUS DO ARAGUAIA	13.322,50	1.750,14	2.062,76	17,91	1.295,15	1.572,52	2.301,47	835,26	1.922,94	25.080,65	
BRAS NORTE	64.019,99	15.643,67	6.738,42	3.722,83	1.460,89	2.757,60	4.412,12	10.572,81	5.570,18	114.898,51	
CÁCERES	260.337,18	74.478,24	24.248,87	27.587,08	19.565,68	21.477,49	33.258,59	22.265,87	17.832,03	501.051,03	
CAMPINÁPOLIS	15.217,24	6.096,54	2.251,45	1.792,57	2.887,20	1.540,58	1.082,51	3.607,45	3.634,48	38.110,02	
CAMPO NOVO DO PARECIS	259.073,64	54.597,89	18.522,79	20.577,90	21.298,71	12.392,01	24.599,11	20.212,07	15.515,28	446.789,40	
CAMPO VERDE	250.706,03	105.019,86	30.949,79	16.377,68	18.910,55	19.134,99	32.456,77	18.904,90	25.347,05	517.807,62	
CAMPOS DE JÚLIO	40.610,25	11.240,79	3.121,90	3.429,53	2.848,24	3.248,35	5.655,70	1.087,08	1.691,29	72.933,13	
CANABRAVA DO NORTE	9.387,78	436,00	-	2.076,45	454,92	57,95	959,77	3.364,66	2.146,26	18.883,79	
CANARANA	129.795,19	25.011,83	13.668,49	12.894,96	6.691,26	15.497,85	12.675,21	9.906,65	11.783,07	237.924,51	
CARLINDA	27.303,21	2.892,54	1.948,27	2.889,78	4.172,54	340,28	4.488,39	2.742,26	7.800,55	54.577,82	

CASTANHEIRA	29.163,67	3.491,31	1.472,26	1.701,06	998,16	1.738,34	3.494,37	1.216,19	662,17	43.937,53
CHAPADA DOS GUIMARÃES	71.615,39	18.036,18	6.084,92	4.458,22	7.259,00	2.919,51	5.851,91	10.216,85	5.893,37	132.335,35
CLÁUDIA	65.799,42	6.678,69	4.257,78	1.431,38	4.384,55	7.408,84	6.247,60	5.362,82	1.147,23	102.718,31
COCALINHO	8.936,07	1.154,21	-	181,28	1.453,34	-	556,88	514,46	1.268,39	14.064,63
COLÍDER	180.346,67	28.970,73	12.175,14	13.666,04	9.960,24	11.645,50	17.439,09	11.365,20	19.882,40	305.451,01
COLNIZA	61.377,42	22.777,81	7.647,95	7.173,80	8.876,03	4.622,10	10.870,73	3.375,81	4.280,89	131.002,54
COMODORO	67.077,35	5.531,45	7.091,76	5.697,20	4.266,27	5.891,79	7.908,58	4.889,28	4.242,09	112.595,77
CONFRESA	71.277,17	20.276,54	6.235,89	7.942,99	3.851,71	9.656,99	11.583,34	6.512,87	11.487,15	148.824,65
CONQUISTA D'OESTE	14.850,16	2.134,71	1.108,83	1.667,42	-	288,69	197,38	58,02	2.030,12	22.335,33
COTRIGUAÇU	41.947,20	3.376,35	2.258,23	3.372,97	3.161,91	3.583,14	2.145,81	1.837,64	1.322,77	63.006,02
CUIABÁ	4.092.194,89	1.163.216,46	353.307,12	317.200,28	315.732,89	300.076,78	509.477,13	451.427,52	335.562,18	7.838.195,25
CURVELÂNDIA	10.497,19	2.739,28	2.987,17	932,60	629,12	198,97	764,50	4.164,03	1.153,70	24.066,56
DENISE	18.806,36	2.954,02	871,72	1.725,26	1.897,80	807,40	934,08	1.211,96	137,50	29.346,10
DIAMANTINO	125.823,41	33.795,24	6.673,79	11.610,82	7.072,64	9.480,31	13.244,56	17.820,22	5.129,93	230.650,92
DOM AQUINO	34.510,77	7.216,79	2.433,99	577,51	1.914,46	1.260,28	1.137,24	1.433,66	2.359,24	52.843,94
FELIZ NATAL	37.947,82	6.684,69	5.366,32	3.645,64	3.088,58	1.337,57	2.455,19	12.668,60	2.079,13	75.273,54
FIGUEIRÓPOLIS D'OESTE	12.695,73	3.227,39	1.631,10	1.022,32	2.359,72	911,35	2.012,80	3.107,24	298,62	27.266,27
GAÚCHA DO NORTE	19.667,74	6.864,93	4.555,63	5.735,25	2.355,13	1.500,26	348,69	2.495,69	2.650,99	46.174,31
GENERAL CARNEIRO	10.566,16	613,76	2.908,40	442,41	-	253,06	2.743,57	304,59	2.989,07	20.821,02
GLÓRIA D'OESTE	12.761,94	993,15	2.266,41	1.850,02	1.442,61	90,85	1.934,56	1.712,48	139,80	23.191,82
GUARANTÁ DO NORTE	175.488,36	19.503,33	14.845,25	30.390,10	13.726,36	7.302,44	22.355,76	27.958,61	16.057,24	327.627,45
GUIRATINGA	34.008,01	15.225,43	4.717,87	5.134,70	589,56	2.185,12	2.193,37	3.426,01	2.939,07	70.419,14
INDIAÍ	6.595,53	147,15	215,97	-	105,87	223,63	460,75	123,33	-	7.872,23
IPIRANGA DO NORTE	58.732,75	2.010,89	283,93	1.606,47	5.269,85	7.282,72	2.493,04	3.046,21	502,29	81.228,15
ITANHANGÁ	21.926,20	11.215,91	983,55	5.434,26	815,52	1.286,16	1.944,45	9.099,53	1.043,58	53.749,16
ITAÚBA	16.487,32	3.294,48	281,98	1.135,45	869,95	4.254,01	1.367,13	2.875,25	607,63	31.173,20
ITUIQUIRA	58.843,32	11.718,03	3.001,40	3.163,34	1.861,33	2.208,51	2.134,20	2.260,53	6.085,43	91.276,09
JACIARA	112.427,01	40.976,94	9.211,38	9.352,57	11.495,84	8.868,92	36.426,05	10.571,10	15.352,81	254.682,62
JANGADA	19.155,20	952,22	1.432,99	1.517,19	739,16	1.529,84	2.940,31	1.326,74	614,83	30.208,48
JAURU	33.633,21	3.689,57	6.170,76	1.482,63	5.059,70	4.005,67	3.149,59	1.680,54	2.469,20	61.340,87
JUARA	193.165,71	40.691,37	18.612,85	17.356,02	10.103,14	9.902,34	18.510,66	18.342,14	20.648,79	347.333,02
JUIÑA	259.065,25	58.325,24	18.906,48	14.218,50	16.121,87	15.535,55	28.851,74	20.179,98	20.395,79	451.600,40
JURUENA	41.240,16	10.196,79	1.875,55	4.276,17	2.542,64	3.206,58	2.147,30	4.634,02	2.575,38	72.694,59
JUSCIMEIRA	34.648,56	4.814,62	5.471,70	528,54	2.248,41	2.933,77	2.395,07	8.368,39	1.704,76	63.113,82
LAMBARI D'OESTE	17.791,65	8.173,55	3.064,86	2.581,83	110,79	320,70	759,90	1.587,88	1.876,63	36.267,79
LUCAS DO RIO VERDE	611.681,85	150.017,13	46.255,35	61.200,69	37.606,64	28.136,48	57.249,59	47.807,77	42.348,96	1.082.304,46
LUCIARA	1.963,63	-	-	53,88	227,36	-	-	-	-	2.244,87
MARCELÂNDIA	42.750,67	3.642,21	2.175,56	2.609,11	758,25	1.455,73	3.439,36	3.991,60	4.017,90	64.840,39
MATUPÁ	116.865,46	22.462,49	11.342,34	11.398,80	6.866,89	5.294,53	12.045,58	18.888,64	10.210,05	215.374,78
MIRASSOL D'OESTE	117.523,79	74.565,81	9.433,89	18.660,50	7.554,73	5.475,86	12.196,42	11.768,43	8.579,00	265.758,43
NOBRES	75.023,83	9.020,38	3.297,45	2.919,56	2.154,78	3.887,35	5.755,41	8.075,52	11.934,80	122.069,08
NORTEÂNDIA	18.594,44	2.572,08	1.858,98	1.746,98	3.828,69	253,21	1.640,90	282,60	438,19	31.216,07
NOSSA SENHORA DO LIVRAMENTO	23.258,97	5.069,75	428,31	1.242,62	1.736,13	2.145,28	1.280,25	6.242,58	3.365,02	44.768,91
NOVA BANDEIRANTES	41.388,33	10.388,82	1.957,85	5.584,74	2.550,49	948,82	1.797,81	2.797,88	1.718,68	69.133,42
NOVA BRASÍLIA	16.252,02	432,95	1.418,63	101,31	1.357,86	410,23	3.551,78	1.092,88	1.101,28	25.718,94
NOVA CANAÃ DO NORTE	41.239,33	15.213,18	5.344,49	6.158,24	9.675,38	5.096,21	3.505,70	7.165,13	6.066,37	99.464,03
NOVA GUARITA	22.114,24	4.003,98	2.293,25	922,83	1.428,85	1.397,13	1.036,96	888,87	34.233,09	66.269,51
NOVA LACERDA	31.772,85	17.183,92	16,53	4.002,68	721,94	2.544,18	4.552,99	4.099,14	1.375,28	62.269,51
NOVA MARILÂNDIA	27.328,47	3.516,92	2.850,88	412,25	2.101,09	262,43	1.583,06	993,46	-	39.048,56
NOVA MARINGÁ	29.281,71	1.860,93	1.992,50	954,07	-	1.132,79	1.610,60	2.038,18	508,61	39.379,39
NOVA MONTE VERDE	35.425,17	10.468,11	4.297,48	5.339,67	3.554,83	2.212,28	8.247,71	1.878,64	1.013,13	72.437,02
NOVA MUTUM	344.625,26	65.748,45	36.159,30	26.910,07	30.697,23	25.485,59	31.860,58	30.615,37	37.314,92	629.416,77
NOVA NAZARÉ	3.707,83	84,68	1.379,55	279,03	-	267,07	2.545,77	106,92	233,37	8.604,22
NOVA OLÍMPIA	36.929,86	12.554,61	6.618,51	2.643,89	5.392,02	2.197,18	4.030,14	3.957,46	5.329,23	79.652,90
NOVA SANTA HELENA	16.131,33	3.986,49	1.178,10	1.776,39	1.662,65	958,56	1.147,92	2.375,88	1.289,96	30.507,28
NOVA UBIRATÃ	50.845,91	6.726,52	1.500,63	3.955,55	3.765,60	6.813,59	6.659,65	1.902,39	5.119,81	87.289,65
NOVA XAVANTINA	78.558,13	29.516,70	6.935,04	7.402,09	2.338,71	3.949,82	6.441,15	4.682,14	6.483,76	146.307,54
NOVO HORIZONTE DO NORTE	14.851,67	2.685,94	106,73	118,70	369,26	164,60	907,51	679,46	348,23	20.232,10
NOVO MUNDO	41.348,59	7.342,16	2.501,46	1.170,88	852,23	4.675,16	3.774,64	2.926,31	3.609,18	68.200,61
NOVO SANTO ANTÔNIO	883,48	285,08	-	417,36	1.033,85	-	1.197,55	-	96,58	3.913,90
NOVO SÃO JOAQUIM	25.851,75	10.176,75	4.214,19	1.160,86	279,21	1.692,37	711,39	1.736,09	3.285,42	49.108,03
PARANAÍTA	59.742,05	8.195,98	4.275,54	1.599,08	4.912,27	3.805,55	2.209,79	6.894,26	4.127,42	95.761,94
PARANATINGA	93.964,78	20.557,74	6.379,01	5.103,96	5.504,54	7.157,34	10.370,44	7.828,91	12.273,63	169.140,35
PEDRA PRETA	47.233,35	15.474,06	3.579,12	6.053,91	6.213,60	6.021,40	13.710,76	20.799,27	8.630,96	127.716,43
PEIXOTO DE AZEVEDO	118.680,01	17.971,40	13.944,58	10.522,79	8.414,20	7.159,49	12.946,35	8.998,55	13.919,74	212.557,11
PLANALTO DA SERRA	4.243,22	3.095,73	859,27	1.342,58	1.186,58	151,67	771,59	1.374,37	302,04	13.327,05
POCONÉ	71.931,00	10.126,89	8.625,12	9.373,19	6.161,88	7.740,59	12.322,94	9.708,96	5.223,06	141.213,63
PONTAL DO ARAGUAIA	24.292,82	3.128,06	4.960,69	-	904,62	4.009,46	1.110,54	1.610,60	971,14	40.987,93
PONTE BRANCA	952,70	797,40	-	258,35	367,75	-	435,44	166,60	310,11	3.288,35
PONTES E LACERDA	208.256,29	49.304,33	19.283,36	22.434,05	8.452,21	18.007,29	19.426,25	21.457,73	19.027,08	385.648,59
PORTO ALEGRE DO NORTE	20.617,81	1.535,99	1.270,15	846,67	2.625,63	315,24	4.553,77	1.210,03	2.486,58	35.461,87

PORTO DOS GAÚCHOS	24.920,63	15.611,84	7.047,20	251,03	1.062,46	2.459,57	660,42	1.778,83	2.209,22	56.001,20
PORTO ESPERIDIÃO	27.930,63	6.219,91	2.717,18	1.908,89	2.465,86	720,33	3.573,18	499,76	2.334,43	48.370,17
PORTO ESTRELA	7.401,11	2.511,51	56,75	139,68	390,38	358,18	2.491,76	229,73	795,07	14.374,17
POXORÉO	47.514,77	19.576,78	5.227,64	8.723,77	1.371,77	3.834,94	9.382,96	4.311,07	4.996,23	104.939,93
PRIMAVERA DO LESTE	735.868,55	173.589,56	61.918,95	51.560,42	30.961,22	37.288,93	54.244,08	63.275,01	53.197,53	1.261.904,25
QUERÊNCIA	136.196,80	28.648,77	13.075,44	7.271,81	7.054,97	10.687,62	8.481,34	10.118,40	8.281,92	229.817,07
RESERVA DO CABAÇAL	3.211,21	519,40	1.747,89	-	380,58	-	-	417,31	410,48	6.686,87
RIBEIRÃO CASCALHEIRA	36.195,88	5.717,59	3.678,37	1.591,83	2.671,52	981,18	9.071,13	3.980,87	3.553,37	67.441,74
RIBEIRÃOZINHO	3.570,23	1.479,07	2.009,10	1.429,92	23,17	-	35,09	1.156,30	131,85	9.834,73
RIO BRANCO	20.119,56	1.684,28	2.818,66	656,04	2.493,18	567,26	207,83	2.535,67	509,78	31.592,26
RONDOLÂNDIA	6.881,19	343,60	-	3.909,23	-	-	1.176,67	354,70	-	12.665,39
RONDONÓPOLIS	1.485.030,47	474.082,01	104.416,33	86.207,25	84.494,62	105.314,83	167.858,90	119.167,37	120.151,30	2.746.723,08
ROSÁRIO OESTE	34.815,09	2.107,71	2.174,35	2.151,58	16.510,76	817,34	2.952,02	3.517,35	1.813,16	66.859,36
SALTO DO CÉU	17.119,20	1.586,35	39,48	824,75	207,34	1.935,73	627,99	1.270,07	1.883,71	25.494,62
SANTA CARMEM	28.221,92	7.919,65	361,64	1.138,08	2.680,60	3.282,76	8.612,37	4.726,72	2.591,52	59.535,26
SANTA CRUZ DO XINGU	8.106,41	1.244,85	106,43	-	1.557,38	3.593,25	220,10	885,78	-	15.714,00
SANTA RITA DO TRIVELATO	16.283,41	2.635,57	2.639,47	902,87	227,26	1.080,21	2.070,76	3.169,73	430,56	29.439,84
SANTA TEREZINHA	6.502,29	1.815,95	126,40	-	680,48	943,70	126,80	-	-	10.195,62
SANTO AFONSO	10.412,87	265,26	282,30	668,53	1.300,01	621,51	1.287,02	950,34	4.151,90	19.939,74
SANTO ANTÔNIO DO LESTE	14.839,33	2.391,36	2.670,49	494,05	1.768,59	2.323,87	953,48	188,12	807,62	26.436,91
SANTO ANTÔNIO DE LEVERGER	27.266,57	8.502,06	7.050,67	2.481,58	4.038,65	2.564,57	2.843,35	3.967,52	3.096,36	61.811,33
SÃO FÉLIX DO ARAGUAIA	24.258,55	3.484,62	774,11	-	1.760,75	1.909,66	2.550,46	310,71	3.358,68	38.407,54
SÃO JOSÉ DO XINGU	7.546,27	1.332,42	116,13	621,25	1.693,36	2.236,05	118,22	482,15	340,68	14.486,53
SÃO JOSÉ DO POVO	5.575,42	2.036,79	-	240,89	40,03	117,73	2.831,70	-	166,28	11.008,84
SÃO JOSÉ DO RIO CLARO	65.304,48	10.751,16	3.332,58	2.547,36	9.871,98	2.731,22	10.924,80	7.694,60	8.966,79	122.124,97
SÃO JOSÉ DOS QUATRO MARCOS	99.109,63	22.068,17	7.853,95	5.291,77	5.929,84	1.714,10	5.924,42	11.958,08	2.423,61	162.273,57
SÃO PEDRO DA CIPA	8.094,70	639,17	619,69	266,73	907,37	961,83	753,01	343,23	1.168,38	13.754,11
SAPEZAL	162.501,51	24.724,88	7.658,49	6.603,23	6.130,57	14.902,90	13.460,59	13.205,89	11.510,75	260.698,81
SERRA NOVA DOURADA	2.741,80	651,40	325,86	-	-	-	40,48	-	487,46	4.247,00
SINOP	1.196.757,16	330.066,52	62.115,03	92.674,90	103.611,65	113.808,80	147.710,67	112.967,26	100.614,11	2.260.326,10
SORRISO	1.081.882,02	205.934,22	61.691,93	61.135,69	70.724,41	56.769,22	93.815,32	101.328,54	64.248,90	1.797.530,25
TABAPORÃ	28.954,72	5.673,49	5.527,01	3.241,94	2.857,69	3.124,88	2.047,40	1.247,47	2.254,89	54.929,49
TANGARÁ DA SERRA	659.119,34	174.015,90	48.230,98	35.846,44	27.546,50	36.890,95	56.757,83	49.483,53	46.195,43	1.134.086,90
TAPURAH	140.020,46	27.619,38	6.627,15	5.136,61	9.027,02	10.861,06	2.916,60	6.224,32	5.374,55	213.807,15
TERRA NOVA DO NORTE	46.676,55	5.702,12	2.983,81	6.558,12	2.705,05	1.775,11	4.692,91	4.684,58	4.037,94	79.816,19
TESOURO	6.547,46	-	972,48	1.003,35	114,22	933,75	-	-	-	9.571,26
TORIXORÉU	9.752,60	6.724,20	378,72	857,74	243,58	-	1.391,21	1.878,18	1.624,72	22.850,95
UNIÃO DO SUL	17.531,40	470,68	2.344,19	1.488,24	376,74	1.350,38	2.172,27	1.672,62	971,83	28.378,35
VALE DE SÃO DOMINGOS	6.175,70	1.264,64	312,35	1.779,82	643,08	127,71	710,51	730,58	2.924,93	14.669,32
VÁRZEA GRANDE	1.047.096,69	212.988,67	105.819,20	81.863,32	88.134,77	83.229,64	151.480,76	114.580,09	128.430,18	2.013.623,32
VERA	75.466,53	7.015,14	4.455,74	3.887,93	3.647,18	2.710,81	12.361,42	5.297,16	4.607,91	119.449,82
VILA BELA DA SANTÍSSIMA TRINDADE	26.641,28	10.106,86	2.470,82	5.026,28	2.679,84	1.591,55	6.048,52	5.171,51	2.651,24	62.387,90
VILA RICA	49.894,68	12.038,46	2.516,31	1.664,42	2.616,90	2.411,92	8.001,57	4.189,97	572,70	83.906,93
TOTAL	18.434.574,14	4.607.257,48	1.515.955,32	1.401.207,84	1.298.938,51	1.294.277,66	2.033.915,29	1.795.470,05	1.541.026,56	33.922.622,85

Nota: Eventuais diferenças são repassadas/compensadas no próximo repasse.

Secretaria Adjunta do Tesouro Estadual
Coordenadoria de Gestão do Registro da Receita Estadual
Repasse Municipal IPVA 3º decêndio Setembro/2021

Valor Total Arrecadado de IPVA	Fonte: FIPLAN 729 deduzido Processos de Restituição									55.193.418,91
Valor Total Repassado de IPVA	33.922.622,85	1.420.025,33	1.513.030,62	2.102.856,35	2.200.865,05	2.738.315,22	7.016.759,18	3.785.277,41	54.699.752,01	
Mês de Arrecadação	09/2021	09/2021	09/2021	09/2021	09/2021	09/2021	09/2021	09/2021	09/2021	
Período do Crédito c/Float Financeiro (D+2)	02/09 a 23/09	24/09	27/09	28/09	29/09	30/09	01/10	04/10	02/09 a 04/10	
Data da Transferência	02/09 a 23/09	24/09	27/09	28/09	29/09	30/09	01/10	04/10	02/09 a 04/10	
MUNICÍPIO	Repasse	Repasse	Repasse	Repasse	Repasse	Repasse	Repasse	Repasse	TOTAL SETEMBRO	
ACORIZAL	19.458,19	1.012,25	183,07	2.732,69	3.108,89	1.337,31	3.990,13	1.473,30	33.295,83	
ÁGUA BOA	272.269,64	9.197,13	12.771,07	24.480,44	26.351,04	19.768,70	54.721,31	17.807,59	437.366,92	
ALTA FLORESTA	586.446,23	30.909,72	28.607,35	39.099,45	43.986,00	32.939,86	147.683,56	37.425,99	947.098,16	
ALTO ARAGUAIA	88.556,96	3.529,67	6.857,91	5.513,60	6.448,65	9.443,97	19.923,63	11.438,25	151.712,64	
ALTO BOA VISTA	18.959,70	2.623,42	721,88	991,88	3.709,78	649,90	6.468,24	849,74	34.974,54	
ALTO GARÇAS	146.789,11	2.075,08	3.738,50	2.691,87	3.615,94	14.395,48	19.986,99	12.499,50	205.792,47	
ALTO PARAGUAI	18.138,28	1.713,00	1.887,25	1.542,22	1.249,99	3.537,65	4.871,32	1.925,54	34.865,25	
ALTO TAQUARI	66.520,09	2.560,59	5.555,41	2.856,91	11.300,73	10.590,51	10.802,54	5.882,44	116.069,22	
APIACÁS	48.596,63	2.976,13	1.550,11	3.148,50	2.232,49	3.027,85	16.062,01	1.913,25	79.506,97	
ARAGUAIANA	12.543,08	-	-	936,78	994,27	19,89	3.039,28	357,15	17.890,45	
ARAGUAINHA	1.126,93	-	-	259,76	1.025,62	196,02	135,50	432,33	3.176,16	
ARAPUTANGA	129.165,09	2.864,55	3.202,54	6.116,18	5.142,39	9.242,66	14.809,28	8.359,27	178.901,96	
ARENÓPOLIS	78.520,38	3.608,32	7.610,67	3.257,62	5.173,64	5.364,99	18.777,78	11.053,12	133.366,52	

ARIPUANÁ	128.581,92	2.891,22	5.705,37	5.363,34	7.844,96	6.740,75	33.389,43	14.038,26	204.555,25
BARÃO DE MELGAÇO	13.561,84	493,42	352,50	907,81	386,79	2.712,68	3.144,41	1.614,69	23.174,14
BARRA DO BUGRES	229.658,90	6.490,07	7.811,13	9.789,46	9.404,00	13.880,17	38.658,09	21.300,01	336.991,83
BARRA DO GARÇAS	560.275,48	19.824,86	17.661,54	39.569,27	36.558,97	54.893,41	110.127,74	77.619,66	916.530,93
BOM JESUS DO ARAGUAIA	25.080,65	754,64	56.469,49	703,73	1.757,21	1.796,76	4.000,49	525,73	91.088,70
BRASNORTE	114.898,51	1.725,55	4.433,28	6.194,20	9.399,76	10.606,27	20.597,82	6.882,83	174.738,22
CÁCERES	501.051,03	19.601,02	30.324,41	41.539,12	37.107,58	54.471,87	113.319,56	68.346,55	865.761,14
CAMPINÁPOLIS	38.110,02	2.005,13	2.781,19	3.078,97	2.419,27	4.802,29	10.546,14	2.210,57	65.953,58
CAMPO NOVO DO PARECIS	446.789,40	13.761,48	11.426,26	18.047,70	24.241,08	31.986,29	72.265,25	45.206,17	663.723,63
CAMPO VERDE	517.807,62	17.143,14	41.765,09	24.620,90	35.484,91	37.628,32	79.054,21	32.789,33	786.293,52
CAMPOS DE JÚLIO	72.933,13	1.333,05	1.362,83	2.932,70	2.734,73	5.848,58	12.337,05	5.462,08	104.944,15
CANABRAVA DO NORTE	18.883,79	1.321,29	391,06	969,18	628,11	871,86	4.885,06	358,23	28.308,58
CANARANA	237.924,51	12.250,29	32.217,69	8.991,68	18.792,28	22.343,55	41.535,56	13.435,24	387.490,80
CARLINDA	54.577,82	1.404,03	5.109,71	4.253,12	4.724,99	6.450,81	8.622,12	1.898,12	87.040,72
CASTANHEIRA	43.937,53	673,08	7.753,02	10.353,84	9.012,45	1.672,43	11.184,71	371,42	84.958,48
CHAPADA DOS GUIMARÃES	132.335,35	4.972,22	7.241,90	8.518,47	10.710,83	9.295,49	27.459,14	23.369,25	223.902,65
CLÁUDIA	102.718,31	5.904,92	7.444,44	7.551,31	5.766,69	13.530,87	23.325,47	4.724,64	170.966,65
COCALINHO	14.064,63	656,53	111,77	999,23	1.560,11	721,95	1.785,34	237,95	20.137,51
COLÍDER	305.451,01	14.449,75	12.998,00	24.074,37	26.341,93	25.305,73	64.441,40	22.521,30	495.583,49
COLNIZA	131.002,54	1.799,35	8.516,01	9.160,07	7.523,61	7.731,43	20.510,00	2.040,51	188.283,52
COMODORO	112.595,77	7.015,88	1.995,92	5.742,25	8.339,61	9.929,09	27.197,70	6.677,10	179.493,32
CONFRESA	148.824,65	8.725,71	8.448,51	16.612,13	16.526,68	15.872,05	26.028,08	13.609,63	254.647,44
CONQUISTA D'OESTE	22.335,33	465,49	400,22	1.666,27	1.694,80	2.935,79	5.688,01	977,05	36.162,96
COTRIGUAÇU	63.006,02	2.968,95	1.355,53	7.462,14	2.403,24	2.164,50	9.710,50	1.632,77	90.703,65
CUIABÁ	7.838.195,25	381.050,80	347.194,55	481.333,55	544.261,11	668.630,97	1.839.722,58	1.366.211,11	13.466.599,92
CURVELÂNDIA	24.066,56	867,46	172,72	366,56	925,99	2.011,38	2.090,92	1.591,52	32.093,11
DENISE	29.346,10	427,56	1.024,81	2.390,52	2.953,18	5.255,25	8.419,30	5.579,63	55.396,35
DIAMANTINO	230.650,92	3.324,49	9.136,67	15.010,81	15.622,16	16.584,56	44.473,36	18.636,48	353.439,45
DOM AQUINO	52.843,94	1.109,27	2.597,78	3.168,71	1.755,97	1.484,45	15.716,11	6.765,32	85.441,55
FELIZ NATAL	75.273,54	2.592,80	4.169,80	3.656,88	5.132,21	5.719,45	22.635,54	652,65	119.832,87
FIGUEIRÓPOLIS D'OESTE	27.266,27	591,78	2.192,42	1.253,86	1.134,40	1.762,31	6.687,16	1.069,24	41.957,44
GAÚCHA DO NORTE	46.174,31	2.770,63	1.928,38	2.212,55	1.655,18	1.559,37	8.461,62	6.834,54	71.596,58
GENERAL CARNEIRO	20.821,02	84,76	233,10	2.089,48	1.775,85	1.909,83	2.065,98	1.032,93	30.012,95
GLÓRIA D'OESTE	23.191,82	562,95	101,77	1.638,28	1.062,84	3.565,40	1.103,71	2.171,15	33.397,92
GUARANTÃ DO NORTE	327.627,45	17.664,19	13.671,72	21.423,35	19.414,80	28.343,58	56.306,58	15.548,32	499.999,99
GUIRATINGA	70.419,14	3.497,18	2.626,86	5.088,09	5.166,79	5.351,19	10.032,10	11.715,67	113.897,02
INDIAVAÍ	7.872,23	103,95	49,17	282,51	2.510,63	358,13	2.560,57	1.207,28	14.944,47
IPIRANGA DO NORTE	81.228,15	1.762,53	1.924,63	7.388,18	4.796,50	5.512,60	17.038,06	4.931,79	124.582,44
ITANHANGÁ	53.749,16	1.074,20	686,71	2.320,00	2.812,58	3.789,52	8.610,85	766,27	73.809,29
ITAÚBA	31.173,20	846,22	4.388,54	1.657,84	1.556,20	4.707,20	8.548,52	3.088,52	55.966,24
ITIQUEIRA	91.276,09	1.247,45	1.976,63	1.855,71	8.331,33	8.274,80	13.494,80	9.882,63	136.339,44
JACIARA	254.682,62	9.396,58	10.760,70	14.575,35	20.384,91	26.908,48	48.922,83	152.926,53	538.558,00
JANGADA	30.208,48	887,50	1.464,07	2.125,45	4.891,40	2.642,20	9.706,01	2.876,58	54.801,69
JAURU	61.340,87	1.850,77	1.050,76	7.808,19	2.798,68	5.909,87	10.340,44	4.708,50	95.808,08
JUARA	347.333,02	12.587,62	13.171,52	15.931,89	24.309,65	25.068,81	51.688,37	21.346,88	511.437,76
JUIÁ	451.600,40	15.326,46	16.462,65	20.917,80	22.542,95	25.619,38	72.373,39	23.818,15	648.661,18
JURUENA	72.694,59	1.744,96	888,35	3.271,27	3.899,80	5.682,68	12.838,87	1.887,94	102.908,46
JUSCIMEIRA	63.113,82	3.848,45	3.714,12	4.792,41	2.500,30	4.662,90	14.197,31	5.520,63	102.349,94
LAMBARÍ D'OESTE	36.267,79	257,48	954,92	1.037,79	1.453,46	3.911,04	3.501,53	1.825,93	49.209,94
LUCAS DO RIO VERDE	1.082.304,46	36.913,06	48.136,55	67.248,74	52.382,73	72.705,33	199.019,30	50.144,63	1.608.854,80
LUCIARA	2.244,87	-	-	-	-	343,69	200,03	290,37	3.078,96
MARCELÂNDIA	64.840,39	2.639,83	3.451,21	7.711,03	8.131,30	9.204,09	16.113,10	3.249,47	115.340,42
MATUPÁ	215.374,78	8.088,34	11.560,07	9.980,46	17.296,35	14.669,11	33.299,45	9.094,50	319.363,06
MIRASSOL D'OESTE	265.758,43	8.416,97	5.450,80	12.923,69	16.036,99	18.045,78	39.337,34	17.699,99	383.669,99
NOBRES	122.069,08	5.132,71	2.333,45	5.505,77	15.913,67	10.277,34	30.283,13	7.374,36	198.889,51
NORTELÂNDIA	31.216,07	1.625,48	822,98	1.267,98	2.987,01	1.555,74	4.114,89	4.446,25	48.036,40
NOSSA SENHORA DO LIVRAMENTO	44.768,91	956,70	1.379,23	1.971,16	6.274,23	1.929,60	7.360,42	13.822,23	78.462,48
NOVA BANDEIRANTES	69.133,42	2.438,74	1.996,40	4.157,45	6.673,04	2.245,64	13.258,09	4.333,83	104.236,61
NOVA BRASILÂNDIA	25.718,94	1.431,15	108,25	2.133,55	2.597,24	3.055,32	4.419,42	897,32	40.361,19
NOVA CANAÃ DO NORTE	99.464,03	1.870,45	2.238,33	6.038,82	5.232,65	6.621,61	14.286,93	7.601,33	143.354,15
NOVA GUARITA	34.233,09	847,43	1.804,94	2.088,94	3.176,12	420,06	14.825,91	4.073,56	61.470,05
NOVA LACERDA	66.269,51	1.372,84	215,84	5.474,87	4.944,24	3.132,69	10.531,67	504,67	92.446,33
NOVA MARILÂNDIA	39.048,56	420,41	-	1.817,38	1.379,05	2.445,58	5.321,60	295,30	50.727,88
NOVA MARINGÁ	39.379,39	943,75	2.982,82	2.010,84	2.843,58	1.815,51	7.132,84	922,82	58.031,55
NOVA MONTE VERDE	72.437,02	3.056,42	70,41	1.961,02	3.154,05	7.005,78	5.927,13	10.728,82	104.340,65

NOVA MUTUM	629.416,77	19.547,97	38.487,41	36.103,10	42.989,10	56.654,73	137.801,21	45.153,01	1.006.153,30
NOVA NAZARÉ	8.604,22	-	1.380,77	191,52	-	105,80	1.945,03	196,88	12.424,22
NOVA OLÍMPIA	79.652,90	5.253,52	3.161,75	5.450,02	6.024,31	6.287,74	17.061,71	10.351,02	133.242,97
NOVA SANTA HELENA	30.507,28	3.084,16	6.631,66	1.323,51	4.294,75	1.810,42	6.854,81	413,52	54.920,11
NOVA UBIRATÃ	87.289,65	5.435,69	4.303,83	7.071,33	1.275,26	8.175,34	15.164,99	8.954,38	137.670,47
NOVA XAVANTINA	146.307,54	3.952,73	3.527,91	8.749,63	10.527,99	14.936,00	25.005,50	18.280,33	231.287,63
NOVO HORIZONTE DO NORTE	20.232,10	395,55	526,17	3.198,31	404,63	1.132,03	1.655,42	1.021,10	28.565,31
NOVO MUNDO	68.200,61	1.687,13	137,67	5.461,00	4.160,37	6.448,08	12.283,07	283,29	98.661,22
NOVO SANTO ANTÔNIO	3.913,90	-	168,39	155,33	63,71	125,62	734,55	106,76	5.268,26
NOVO SÃO JOAQUIM	49.108,03	730,73	1.970,26	1.760,18	2.224,98	1.619,85	4.420,91	6.025,66	67.860,60
PARANAÍTA	95.761,94	4.243,46	2.472,81	5.447,23	6.077,43	7.699,74	16.865,28	2.438,19	141.006,08
PARANATINGA	169.140,35	7.681,35	5.790,73	12.501,72	12.003,22	9.896,86	42.083,66	8.612,19	267.710,08
PEDRA PRETA	127.716,43	2.343,25	3.447,50	3.440,74	3.198,85	9.269,28	23.093,47	15.515,10	188.024,62
PEIXOTO DE AZEVEDO	212.557,11	11.326,70	9.194,33	17.353,64	6.712,29	17.782,96	33.703,31	13.498,94	322.129,28
PLANALTO DA SERRA	13.327,05	-	1.750,26	-	986,31	1.287,94	1.487,67	3.185,32	22.024,55
POCONÉ	141.213,63	13.544,63	5.941,46	12.756,84	13.960,57	10.805,37	34.152,17	66.115,96	298.490,63
PONTAL DO ARAGUAIA	40.987,93	1.486,47	1.803,10	793,43	3.819,09	2.402,07	12.199,10	3.848,43	67.339,62
PONTE BRANCA	3.288,35	52,01	-	-	-	158,95	1.027,17	311,10	4.837,58
PONTES E LACERDA	385.648,59	24.397,91	11.173,84	24.675,49	22.549,46	29.296,80	70.490,54	30.781,66	599.014,29
PORTO ALEGRE DO NORTE	35.461,87	282,13	2.700,43	4.749,87	1.545,27	4.915,57	9.881,93	1.969,56	61.506,63
PORTO DOS GAÚCHOS	56.001,20	3.167,13	1.322,49	6.188,66	1.897,31	5.422,40	8.664,37	7.617,53	90.281,09
PORTO ESPERIDIÃO	48.370,17	4.152,06	916,76	2.216,68	2.422,83	2.757,43	2.939,69	1.616,79	65.392,41
PORTO ESTRELA	14.374,17	-	913,58	526,80	140,90	2.751,69	3.070,30	754,53	22.531,97
POXORÉO	104.939,93	2.646,09	3.319,44	4.693,17	4.249,77	3.524,79	23.374,55	14.635,65	161.383,39
PRIMAVERA DO LESTE	1.261.904,25	47.016,06	39.868,40	86.173,23	54.347,01	90.141,15	244.182,52	93.356,31	1.916.988,93
QUERÊNCIA	229.817,07	4.920,20	18.602,34	10.055,17	10.452,70	8.739,86	24.324,16	20.399,05	327.310,55
RESERVA DO CABAÇAL	6.686,87	73,67	88,72	108,83	581,01	303,30	2.980,53	530,85	11.353,78
RIBEIRÃO CASCALHEIRA	67.441,74	2.009,96	2.008,24	5.104,72	1.979,61	1.930,06	7.842,20	1.811,24	90.127,77
RIBEIRÃOZINHO	9.834,73	-	331,56	1.015,55	1.230,21	1.222,22	352,84	2.916,10	16.903,21
RIO BRANCO	31.592,26	1.126,01	1.016,34	487,20	1.544,29	2.932,58	4.406,06	1.981,93	45.086,67
RONDOLÂNDIA	12.665,39	532,28	190,83	-	954,38	374,77	794,67	-	15.512,32
RONDONÓPOLIS	2.746.723,08	102.743,20	122.934,26	156.420,08	147.420,46	192.338,45	577.779,78	344.215,15	4.390.574,46
ROSÁRIO OESTE	66.859,36	3.037,49	2.154,28	3.933,65	3.359,29	9.428,09	14.948,93	7.099,19	110.820,28
SALTO DO CÉU	25.494,62	657,61	1.175,81	407,72	302,52	1.082,68	2.899,76	1.511,74	33.532,46
SANTA CARMEM	59.535,26	2.747,71	1.070,82	5.175,05	8.996,42	4.245,57	9.119,29	1.276,73	92.166,85
SANTA CRUZ DO XINGU	15.714,00	-	-	540,66	488,75	426,58	558,60	-	17.728,59
SANTA RITA DO TRIVELATO	29.439,84	226,17	883,03	4.064,40	1.063,62	2.397,93	6.983,38	399,22	45.457,59
SANTA TEREZINHA	10.195,62	81,62	112,07	1.016,12	35,47	113,34	3.801,84	1.563,26	16.919,34
SANTO AFONSO	19.939,74	114,75	210,44	255,51	505,15	601,59	2.348,20	2.361,25	26.336,63
SANTO ANTÔNIO DO LESTE	26.436,91	23,19	-	362,31	1.394,77	298,47	2.157,99	2.691,19	33.364,83
SANTO ANTÔNIO DE LEVERGER	61.811,33	3.781,47	1.400,48	4.264,78	3.806,22	6.868,79	12.739,75	13.034,26	107.707,08
SÃO FÉLIX DO ARAGUAIA	38.407,54	754,23	755,45	1.297,40	970,12	4.250,13	5.429,55	6.074,71	57.939,13
SÃO JOSÉ DO XINGU	14.486,53	958,39	-	2.089,79	596,40	4.845,56	2.907,88	178,10	26.062,65
SÃO JOSÉ DO POVO	11.008,84	1.721,61	-	260,62	519,25	1.177,71	699,66	906,55	16.294,24
SÃO JOSÉ DO RIO CLARO	122.124,97	5.459,40	11.313,69	3.737,32	6.774,79	24.447,18	43.465,85	6.018,56	223.341,76
SÃO JOSÉ DOS QUATRO MARCOS	162.273,57	4.499,90	6.998,58	16.742,18	12.142,09	11.229,77	19.346,74	9.862,11	243.094,94
SÃO PEDRO DA CIPA	13.754,11	167,02	1.130,02	936,55	1.007,01	886,26	2.808,18	856,64	21.545,79
SAPEZAL	260.698,81	14.775,48	11.669,57	11.754,36	13.543,88	28.309,06	49.838,54	34.732,23	425.321,93
SERRA NOVA DOURADA	4.247,00	-	-	738,47	-	458,76	199,85	375,03	6.019,11
SINOP	2.260.326,10	108.665,85	92.476,61	167.025,64	142.075,68	198.034,27	496.899,61	186.567,20	3.652.070,96
SORRISO	1.797.530,25	71.478,65	44.389,92	95.789,37	104.248,92	121.587,87	345.852,86	84.262,31	2.665.140,15
TABAPORÃ	54.929,49	6.415,43	1.643,56	3.486,55	4.296,25	4.619,46	14.115,95	8.678,59	98.185,28
TANGARÁ DA SERRA	1.134.086,90	33.714,07	27.606,58	67.226,84	57.488,71	87.729,79	220.336,40	102.451,15	1.730.640,44
TAPURAH	213.807,15	6.013,86	11.921,89	9.952,70	10.402,91	12.700,13	22.515,26	9.645,71	296.959,61
TERRA NOVA DO NORTE	79.816,19	2.606,80	3.437,88	6.278,28	5.388,34	8.993,89	8.853,26	11.146,57	126.521,21
TESOURO	9.571,26	-	-	236,93	115,27	653,21	2.013,27	2.755,96	15.345,90
TORIXORÉU	22.850,95	118,23	1.129,31	853,35	1.225,68	1.366,77	5.305,15	2.456,88	35.306,32
UNIÃO DO SUL	28.378,35	1.825,24	3.027,10	706,31	1.539,77	2.296,15	7.366,63	-	45.139,55
VALE DE SÃO DOMINGOS	14.669,32	273,81	663,55	1.371,04	187,08	1.294,98	1.405,35	134,38	19.999,51
VÁRZEA GRANDE	2.013.623,32	110.651,57	107.196,54	143.002,56	172.104,84	202.812,51	510.536,03	249.128,75	3.509.056,12
VERA	119.449,82	5.156,80	3.013,39	7.488,33	14.061,58	5.810,29	19.484,74	5.256,54	179.721,49
VILA BELA DA SANTÍSSIMA TRINDADE	62.387,90	1.592,65	3.788,66	3.448,64	4.780,21	3.838,96	12.289,91	8.676,51	100.803,44
VILA RICA	83.906,93	5.341,03	5.920,89	5.622,05	9.030,85	6.853,67	12.854,99	10.936,36	140.466,77
TOTAL	33.922.622,85	1.420.025,33	1.513.030,62	2.102.856,35	2.200.865,05	2.738.315,22	7.016.759,18	3.785.277,41	54.699.752,01

Nota: Eventuais diferenças são repassadas/compensadas no próximo repasse.

Secretaria Adjunta do Tesouro Estadual
Coordenadoria de Gestão do Registro da Receita Estadual
Repasse Municipal FEP Setembro/2021

Valor Total Arrecadado de FEP	310.665,27	310.665,27
Período do Crédito	21/09/2021	21/09/2021
Data da Transferência	21/09/2021	21/09/2021
MUNICÍPIO	REPASSE	TOTAL
ACORIZAL	459,64	459,64
ÁGUA BOA	2.083,13	2.083,13
ALTA FLORESTA	2.884,52	2.884,52
ALTO ARAGUAIA	2.977,76	2.977,76
ALTO BOA VISTA	986,89	986,89
ALTO GARÇAS	1.620,17	1.620,17
ALTO PARAGUAI	494,74	494,74
ALTO TAQUARI	2.530,11	2.530,11
APIACÁS	1.410,31	1.410,31
ARAGUAIANA	534,74	534,74
ARAGUAINHA	264,57	264,57
ARAPUTANGA	1.325,54	1.325,54
ARENÓPOLIS	453,25	453,25
ARIPUANÁ	2.296,77	2.296,77
BARÃO DE MELGAÇO	515,80	515,80
BARRA DO BUGRES	2.309,45	2.309,45
BARRA DO GARÇAS	3.740,96	3.740,96
BOM JESUS DO ARAGUAIA	1.242,76	1.242,76
BRASORTE	2.982,13	2.982,13
CÁCERES	3.098,07	3.098,07
CAMPINÓPOLIS	1.181,09	1.181,09
CAMPO NOVO DO PARECIS	7.064,79	7.064,79
CAMPO VERDE	5.716,12	5.716,12
CAMPOS DE JÚLIO	2.677,30	2.677,30
CANABRAVA DO NORTE	528,28	528,28
CANARANA	2.948,35	2.948,35
CARLINDA	664,95	664,95
CASTANHEIRA	739,71	739,71
CHAPADA DOS GUIMARÃES	1.154,00	1.154,00
CLÁUDIA	1.074,80	1.074,80
COCALINHO	1.023,79	1.023,79
COLÍDER	1.735,15	1.735,15
COLNIZA	1.774,33	1.774,33
COMODORO	2.273,99	2.273,99
CONFRESA	1.689,72	1.689,72
CONQUISTA D'OESTE	919,94	919,94
COTRIGUAÇU	1.129,22	1.129,22
CUIABÁ	37.338,53	37.338,53
CURVELÂNDIA	369,09	369,09
DENISE	501,49	501,49
DIAMANTINO	4.348,96	4.348,96
DOM AQUINO	894,95	894,95
FELIZ NATAL	1.827,53	1.827,53
FIGUEIRÓPOLIS D'OESTE	433,44	433,44
GAÚCHA DO NORTE	1.831,15	1.831,15
GENERAL CARNEIRO	994,83	994,83
GLÓRIA D'OESTE	406,82	406,82
GUARANTÁ DO NORTE	1.769,09	1.769,09
GUIRATINGA	931,73	931,73
INDIAVÁI	435,52	435,52
IPIRANGA DO NORTE	2.101,91	2.101,91
ITANHANGÁ	820,13	820,13
ITAÚBA	659,69	659,69
ITIQUEIRA	3.181,52	3.181,52
JACIARA	1.664,24	1.664,24
JANGADA	421,26	421,26
JAURU	892,24	892,24
JUARA	2.208,15	2.208,15
JUINA	2.823,85	2.823,85
JURUENA	618,80	618,80
JUSCIMEIRA	836,21	836,21
LAMBARÍ D'OESTE	728,88	728,88

LUCAS DO RIO VERDE	8.192,93	8.192,93
LUCIARA	382,22	382,22
MARCELÂNDIA	1.109,39	1.109,39
MATUPÁ	2.039,54	2.039,54
MIRASSOL D'OESTE	1.466,13	1.466,13
NOBRES	1.963,78	1.963,78
NORTELÂNDIA	619,55	619,55
NOSSA SENHORA DO LIVRAMENTO	867,23	867,23
NOVA BANDEIRANTES	922,11	922,11
NOVA BRASILÂNDIA	508,24	508,24
NOVA CANAÃ DO NORTE	1.329,57	1.329,57
NOVA GUARITA	494,24	494,24
NOVA LACERDA	1.008,44	1.008,44
NOVA MARILÂNDIA	836,28	836,28
NOVA MARINGÁ	1.346,49	1.346,49
NOVA MONTE VERDE	822,66	822,66
NOVA MUTUM	6.683,63	6.683,63
NOVA NAZARÉ	985,40	985,40
NOVA OLÍMPIA	1.604,14	1.604,14
NOVA SANTA HELENA	668,42	668,42
NOVA UBIRATÃ	2.652,05	2.652,05
NOVA XAVANTINA	1.642,90	1.642,90
NOVO HORIZONTE DO NORTE	443,24	443,24
NOVO MUNDO	1.333,52	1.333,52
NOVO SANTO ANTÔNIO	866,82	866,82
NOVO SÃO JOAQUIM	1.012,13	1.012,13
PARANAÍTA	866,27	866,27
PARANATINGA	2.344,76	2.344,76
PEDRA PRETA	2.549,24	2.549,24
PEIXOTO DE AZEVEDO	1.651,28	1.651,28
PLANALTO DA SERRA	502,75	502,75
POCONÉ	1.206,73	1.206,73
PONTAL DO ARAGUAIA	379,94	379,94
PONTE BRANCA	305,11	305,11
PONTES E LACERDA	2.851,78	2.851,78
PORTO ALEGRE DO NORTE	977,69	977,69
PORTO DOS GAÚCHOS	1.280,14	1.280,14
PORTO ESPERIDIÃO	1.371,88	1.371,88
PORTO ESTRELA	621,95	621,95
POXORÉU	1.614,13	1.614,13
PRIMAVERA DO LESTE	8.080,54	8.080,54
QUERÊNCIA	4.333,69	4.333,69
RESERVA DO CABAÇAL	311,60	311,60
RIBEIRÃO CASCALHEIRA	1.085,25	1.085,25
RIBEIRÃOZINHO	416,02	416,02
RIO BRANCO	357,17	357,17
RONDOLÂNDIA	1.067,73	1.067,73
RONDONÓPOLIS	24.507,47	24.507,47
ROSÁRIO OESTE	1.100,04	1.100,04
SALTO DO CÉU	464,62	464,62
SANTA CARMEM	1.197,58	1.197,58
SANTA CRUZ DO XINGU	794,08	794,08
SANTA RITA DO TRIVELATO	1.535,30	1.535,30
SANTA TEREZINHA	822,92	822,92
SANTO AFONSO	450,98	450,98
SANTO ANTÔNIO DO LESTE	1.198,94	1.198,94
SANTO ANTÔNIO DE LEVERGER	1.178,99	1.178,99
SÃO FÉLIX DO ARAGUAIA	2.110,41	2.110,41
SÃO JOSÉ DO XINGU	1.149,05	1.149,05
SÃO JOSÉ DO POVO	371,22	371,22
SÃO JOSÉ DO RIO CLARO	1.724,56	1.724,56
SÃO JOSÉ DOS QUATRO MARCOS	840,58	840,58
SÃO PEDRO DA CIPA	317,13	317,13
SAPEZAL	6.915,83	6.915,83
SERRA NOVA DOURADA	330,95	330,95
SINOP	9.713,79	9.713,79
SORRISO	12.015,06	12.015,06
TABAPORÃ	1.650,33	1.650,33
TANGARÁ DA SERRA	5.539,25	5.539,25
TAPURAH	2.109,11	2.109,11
TERRA NOVA DO NORTE	944,33	944,33

TESOURO	547,20	547,20
TORIXORÉU	468,24	468,24
UNIÃO DO SUL	604,93	604,93
VALE DE SÃO DOMINGOS	412,34	412,34
VÁRZEA GRANDE	11.844,58	11.844,58
VERA	1.285,59	1.285,59
VILA BELA DA SANTÍSSIMA TRINDADE	1.563,90	1.563,90
VILA RICA	1.432,42	1.432,42
T O T A L	310.665,27	310.665,27

PORTARIA Nº 217/GSF/SEFAZ/2021

Tornar público, nos termos do art. 13 da Lei nº 8.059, de 29 de dezembro de 2003, os valores do FUPIS, do período de setembro de 2021.

O SECRETÁRIO DE ESTADO DE FAZENDA E O SECRETÁRIO ADJUNTO DO TESOURO ESTADUAL, no exercício das atribuições que lhe são conferidas;

RESOLVEM:

Art. 1º Tornar público, nos termos do art. 13 da Lei nº 8.059, de 29 de dezembro 2003, os valores do Fundo Partilhado de Investimentos Sociais - FUPIS, do período de setembro de 2021, conforme demonstrativo anexo.

Art. 2º Esta Portaria entra em vigor na data da sua publicação.

CUMPRAM-SE.

Gabinete do Secretário de Estado de Fazenda de Mato Grosso, em Cuiabá - MT, 28 de outubro de 2021.

FÁBIO FERNANDES PIMENTA
Secretário de Estado de Fazenda em Substituição Legal
Portaria nº 095/2019/GSF-SEFAZ/MT

LUCIANA ROSA
Secretária Adjunta do Tesouro Estadual
(Original assinado)

Secretaria Adjunta do Tesouro Estadual
Coordenadoria de Gestão do Registro da Receita Estadual
Repasse Municipal FUPIS Setembro/2021

Valor Total Arrecadado de FUPIS	1.957,92	1.957,92
Período do Crédito	setembro/2021	setembro/2021
Data da Transferência	08/10/2021	08/10/2021
MUNICÍPIO	REPASSE	TOTAL
ACORIZAL	2,90	2,90
ÁGUA BOA	13,13	13,13
ALTA FLORESTA	18,18	18,18
ALTO ARAGUAIA	18,77	18,77
ALTO BOA VISTA	6,22	6,22
ALTO GARÇAS	10,21	10,21
ALTO PARAGUAI	3,12	3,12
ALTO TAQUARI	15,95	15,95
APIACÁS	8,89	8,89
ARAGUAIANA	3,37	3,37
ARAGUAINHA	1,67	1,67
ARAPUTANGA	8,35	8,35
ARENÁPOLIS	2,86	2,86
ARIPUANÁ	14,48	14,48
BARÃO DE MELGAÇO	3,25	3,25
BARRA DO BUGRES	14,55	14,55
BARRA DO GARÇAS	23,58	23,58
BOM JESUS DO ARAGUAIA	7,83	7,83
BRASNORTE	18,79	18,79
CÁCERES	19,53	19,53
CAMPINÁPOLIS	7,44	7,44
CAMPO NOVO DO PARECIS	44,52	44,52
CAMPO VERDE	36,02	36,02
CAMPOS DE JÚLIO	16,87	16,87

CANABRAVA DO NORTE	3,33	3,33
CANARANA	18,58	18,58
CARLINDA	4,19	4,19
GASTANHEIRA	4,66	4,66
CHAPADA DOS GUIMARÃES	7,27	7,27
CLÁUDIA	6,77	6,77
COCALINHO	6,45	6,45
COLÍDER	10,94	10,94
COLNIZA	11,18	11,18
COMODORO	14,33	14,33
CONFRESA	10,65	10,65
CONQUISTA D'OESTE	5,80	5,80
COTRIGUAÇU	7,12	7,12
CUIABÁ	235,35	235,35
CURVELÂNDIA	2,33	2,33
DENISE	3,16	3,16
DIAMANTINO	27,41	27,41
DOM AQUINO	5,64	5,64
FELIZ NATAL	11,52	11,52
FIGUEIRÓPOLIS D'OESTE	2,73	2,73
GAÚCHA DO NORTE	11,54	11,54
GENERAL CARNEIRO	6,27	6,27
GLÓRIA D'OESTE	2,56	2,56
GUARANTÁ DO NORTE	11,15	11,15
GUIRATINGA	5,87	5,87
INDIAVÁI	2,74	2,74
IPIRANGA DO NORTE	13,25	13,25
ITANHANGÁ	5,17	5,17
ITAÚBA	4,16	4,16
ITUIQUIRA	20,05	20,05
JACIARA	10,49	10,49
JANGADA	2,65	2,65
JAUURU	5,62	5,62
JUARA	13,92	13,92
JUÍNA	17,80	17,80
JURUENA	3,90	3,90
JUSCIMEIRA	5,27	5,27
LAMBARI D'OESTE	4,59	4,59
LUCAS DO RIO VERDE	51,63	51,63
LUCIARA	2,41	2,41
MARCELÂNDIA	6,99	6,99
MATUPÁ	12,85	12,85
MIRASSOL D'OESTE	9,24	9,24
NOBRES	12,38	12,38
NORTELÂNDIA	3,90	3,90
NOSSA SENHORA DO LIVRAMENTO	5,47	5,47
NOVA BANDEIRANTES	5,81	5,81
NOVA BRASILÂNDIA	3,20	3,20
NOVA CANAÃ DO NORTE	8,38	8,38
NOVA GUARITA	3,11	3,11
NOVA LACERDA	6,36	6,36
NOVA MARILÂNDIA	5,27	5,27
NOVA MARINGÁ	8,49	8,49
NOVA MONTE VERDE	5,18	5,18
NOVA MUTUM	42,12	42,12
NOVA NAZARÉ	6,21	6,21
NOVA OLÍMPIA	10,11	10,11
NOVA SANTA HELENA	4,21	4,21
NOVA UBIRATÁ	16,71	16,71
NOVA XAVANTINA	10,35	10,35
NOVO HORIZONTE DO NORTE	2,79	2,79
NOVO MUNDO	8,40	8,40
NOVO SANTO ANTÔNIO	5,46	5,46
NOVO SÃO JOAQUIM	6,38	6,38
PARANÁITA	5,46	5,46
PARANATINGA	14,78	14,78
PEDRA PRETA	16,07	16,07
PEIXOTO DE AZEVEDO	10,41	10,41
PLANALTO DA SERRA	3,17	3,17
POCONÉ	7,61	7,61
PONTAL DO ARAGUAIA	2,39	2,39

PONTE BRANCA	1,92	1,92
PONTES E LACERDA	17,97	17,97
PORTO ALEGRE DO NORTE	6,16	6,16
PORTO DOS GAÚCHOS	8,07	8,07
PORTO ESPERIDIÃO	8,65	8,65
PORTO ESTRELA	3,92	3,92
POXORÉU	10,17	10,17
PRIMAVERA DO LESTE	50,93	50,93
QUERÊNCIA	27,31	27,31
RESERVA DO CABAÇAL	1,96	1,96
RIBEIRÃO CASCALHEIRA	6,84	6,84
RIBEIRÃOZINHO	2,62	2,62
RIO BRANCO	2,25	2,25
RONDOLÂNDIA	6,73	6,73
RONDONÓPOLIS	154,45	154,45
ROSÁRIO OESTE	6,93	6,93
SALTO DO CÉU	2,93	2,93
SANTA CARMEM	7,55	7,55
SANTA CRUZ DO XINGU	5,00	5,00
SANTA RITA DO TRIVELATO	9,68	9,68
SANTA TEREZINHA	5,19	5,19
SANTO AFONSO	2,84	2,84
SANTO ANTÔNIO DO LESTE	7,56	7,56
SANTO ANTÔNIO DE LEVERGER	7,43	7,43
SÃO FÉLIX DO ARAGUAIA	13,30	13,30
SÃO JOSÉ DO XINGU	7,24	7,24
SÃO JOSÉ DO POVO	2,34	2,34
SÃO JOSÉ DO RIO CLARO	10,87	10,87
SÃO JOSÉ DOS QUATRO MARCOS	5,30	5,30
SÃO PEDRO DA CIPA	2,00	2,00
SAPEZAL	43,59	43,59
SERRA NOVA DOURADA	2,09	2,09
SINOP	61,22	61,22
SORRISO	75,72	75,72
TABAPORÃ	10,40	10,40
TANGARÁ DA SERRA	34,91	34,91
TAPURAH	13,29	13,29
TERRA NOVA DO NORTE	5,95	5,95
TESOURO	3,45	3,45
TORIXORÉU	2,95	2,95
UNIÃO DO SUL	3,81	3,81
VALE DE SÃO DOMINGOS	2,60	2,60
VÁRZEA GRANDE	74,65	74,65
VERA	8,10	8,10
VILA BELA DA SANTÍSSIMA TRINDADE	9,86	9,86
VILA RICA	9,03	9,03
T O T A L	1.957,92	1.957,92

PORTARIA Nº 218/GSF/SEFAZ/2021

Tornar público os valores repassados ao FETHAB, relativo ao mês de setembro de 2021.

O SECRETÁRIO DE ESTADO DE FAZENDA E O SECRETÁRIO ADJUNTO DO TESOURO ESTADUAL, no exercício das atribuições;

Considerando o Princípio Constitucional da Publicidade dos atos administrativos, previsto no *caput* do art. 37 da Constituição Federal;

Considerando a vigência da Lei nº 12.527, de 18 de novembro de 2011, que regula o acesso a informações previsto no inciso XXXIII do art. 5º, no inciso II do § 3º do art. 37 e no § 2º do art. 216 da Constituição Federal;

RESOLVEM:

Art. 1º Tornar público os valores destinados ao Fundo Estadual de Transporte e Habitação - FETHAB, relativo ao mês de setembro de 2021, conforme demonstrativo anexo.

Art. 2º Esta Portaria entra em vigor na data da sua publicação.

CUMPRAM-SE.

Gabinete do Secretário de Estado de Fazenda de Mato Grosso, em Cuiabá - MT, 28 de outubro de 2021.

FÁBIO FERNANDES PIMENTA
Secretário de Estado de Fazenda em Substituição Legal
Portaria nº 095/2019/GSF-SEFAZ/MT

LUCIANA ROSA
Secretária Adjunta do Tesouro Estadual
(Original assinado)

Secretaria Adjunta do Tesouro Estadual
Coordenadoria de Gestão do Registro da Receita Estadual
Repasse Municipal FETHAB Setembro/2021

Valor Total Arrecadado do FETHAB	22.352.442,57	2.483.604,73	24.836.047,30
Período do Crédito	Setembro - 90%	Setembro - 10%	Setembro/2021
Data do Repasse	08/10/2021	08/10/2021	08/10/2021
MUNICÍPIO	REPASSE	REPASSE	TOTAL
ACORIZAL	71.818,40	8.794,94	80.613,34
ÁGUA BOA	218.517,48	16.286,24	234.803,72
ALTA FLORESTA	245.586,29	60.264,92	305.851,21
ALTO ARAGUAIA	163.977,52	29.529,81	193.507,33
ALTO BOA VISTA	128.571,25	6.462,59	135.033,84
ALTO GARÇAS	129.130,06	15.007,18	144.137,24
ALTO PARAGUAI	108.632,87	19.941,86	128.574,73
ALTO TAQUARI	80.535,85	6.181,44	86.717,29
APIACÁS	200.412,00	6.531,63	206.943,63
ARAGUAIANA	134.382,88	6.657,30	141.040,18
ARAGUAINHA	90.661,51	1.729,33	92.390,84
ARAPUTANGA	93.388,51	19.210,93	112.599,44
ARENÁPOLIS	65.805,59	8.479,03	74.284,62
ARIPUANÃ	339.868,89	15.439,08	355.307,97
BARÃO DE MELGAÇO	207.877,72	12.460,24	220.337,96
BARRA DO BUGRES	150.476,64	29.651,51	180.128,15
BARRA DO GARÇAS	189.816,94	10.801,20	200.618,14
BOM JESUS DO ARAGUAIA	161.272,87	14.109,61	175.382,48
BRASNORTE	195.628,58	21.817,72	217.446,30
CÁCERES	364.903,62	38.631,73	403.535,35
CAMPINÁPOLIS	192.521,59	5.685,22	198.206,81
CAMPO NOVO DO PARECIS	150.499,00	23.583,32	174.082,32
CAMPO VERDE	146.810,84	22.571,50	169.382,34
CAMPOS DE JÚLIO	85.498,09	8.071,22	93.569,31
CANABRAVA DO NORTE	96.026,09	14.159,78	110.185,87
CANARANA	238.209,98	18.261,20	256.471,18
CARLINDA	112.812,78	14.124,76	126.937,54
CASTANHEIRA	127.833,62	23.850,30	151.683,92
CHAPADA DOS GUIMARÃES	234.633,59	25.232,43	259.866,02
CLÁUDIA	95.199,05	19.921,49	115.120,54
COCALINHO	236.399,43	11.824,19	248.223,62
COLÍDER	124.972,51	25.729,65	150.702,16
COLNIZA	303.546,17	19.585,46	323.131,63
COMODORO	228.821,95	13.748,74	242.570,69
CONFRESA	229.961,93	32.669,34	262.631,27
CONQUISTA D'OESTE	76.959,46	10.294,79	87.254,25
COTRIGUAÇU	158.300,00	24.305,30	182.605,30
CUIABÁ	379.946,83	28.230,84	408.177,67
CURVELÂNDIA	62.273,91	10.100,08	72.373,99
DENISE	85.811,03	4.403,93	90.214,96
DIAMANTINO	152.376,60	31.348,80	183.725,40
DOM AQUINO	122.558,44	15.102,55	137.660,99
FELIZ NATAL	139.322,77	10.066,55	149.389,32
FIGUEIRÓPOLIS D'OESTE	73.316,01	8.040,67	81.356,68
GAÚCHA DO NORTE	176.561,94	21.041,10	197.603,04
GENERAL CARNEIRO	133.980,54	21.680,63	155.661,17
GLÓRIA D'OESTE	74.813,63	8.956,38	83.770,01
GUARANTÁ DO NORTE	192.812,17	16.499,33	209.311,50
GUIRATINGA	229.492,53	17.733,43	247.225,96
INDIAVÁI	74.701,86	4.404,42	79.106,28
IPIRANGA DO NORTE	110.711,65	10.789,52	121.501,17
ITANHANGÁ	111.762,21	13.269,90	125.032,11
ITAÚBA	127.386,57	8.873,92	136.260,49

ITUIQUIRA	212.459,97	18.138,26	230.598,23
JACIARA	91.376,79	19.867,84	111.244,63
JANGADA	71.304,29	9.316,50	80.620,79
JAUURU	108.342,29	15.636,53	123.978,82
JUARA	395.012,37	36.662,72	431.675,09
JUIÑA	254.035,51	31.539,05	285.574,56
JURUENA	138.071,04	13.969,53	152.040,57
JUSCIMEIRA	133.108,80	33.954,11	167.062,91
LAMBARI D'OESTE	85.028,69	7.821,37	92.850,06
LUCAS DO RIO VERDE	134.449,94	12.977,83	147.427,77
LUCIARA	87.532,17	1.861,46	89.393,63
MARCELÂNDIA	281.216,08	13.088,10	294.304,18
MATUPÁ	150.096,65	27.347,97	177.444,62
MIRASSOL D'OESTE	88.873,31	25.132,09	114.005,40
NOBRES	128.034,79	18.671,99	146.706,78
NORTELÂNDIA	73.181,90	11.284,26	84.466,16
NOSSA SENHORA DO LIVRAMENTO	179.803,05	31.940,40	211.743,45
NOVA BANDEIRANTES	281.976,06	15.602,50	297.578,56
NOVA BRASILÂNDIA	164.759,85	16.610,10	181.369,95
NOVA CANAÃ DO NORTE	210.761,18	11.038,63	221.799,81
NOVA GUARITA	89.208,60	7.731,96	96.940,56
NOVA LACERDA	114.064,51	6.231,36	120.295,87
NOVA MARLÂNDIA	73.427,77	7.789,08	81.216,85
NOVA MARINGÁ	223.055,02	23.253,99	246.309,01
NOVA MONTE VERDE	122.781,97	15.850,12	138.632,09
NOVA MUTUM	175.086,68	25.345,19	200.431,87
NOVA NAZARÉ	87.353,35	8.267,92	95.621,27
NOVA OLÍMPIA	86.146,31	12.842,97	98.989,28
NOVA SANTA HELENA	95.310,82	4.420,57	99.731,39
NOVA UBIRATÃ	252.426,13	24.874,05	277.300,18
NOVA XAVANTINA	184.497,06	24.265,07	208.762,13
NOVO HORIZONTE DO NORTE	76.534,76	10.334,03	86.868,79
NOVO MUNDO	163.686,94	11.297,92	174.984,86
NOVO SANTO ANTÔNIO	125.643,08	1.450,92	127.094,00
NOVO SÃO JOAQUIM	267.245,80	18.710,48	285.956,28
PARANAÍTA	143.927,38	18.092,07	162.019,45
PARANATINGA	394.274,73	21.177,95	415.452,68
PEDRA PRETA	146.967,31	16.458,10	163.425,41
PEIXOTO DE AZEVEDO	197.126,19	16.964,26	214.090,45
PLANALTO DA SERRA	141.736,84	5.564,52	147.301,36
POCONÉ	225.446,74	55.888,31	281.335,05
PONTAL DO ARAGUAIA	95.199,05	3.210,31	98.409,36
PONTE BRANCA	78.412,37	9.024,18	87.436,55
PONTES E LACERDA	201.127,28	29.084,50	230.211,78
PORTO ALEGRE DO NORTE	104.922,37	21.700,99	126.623,36
PORTO DOS GAÚCHOS	167.017,45	34.171,67	201.189,12
PORTO ESPERIDIÃO	181.367,72	26.628,96	207.996,68
PORTO ESTRELA	83.508,73	9.766,78	93.275,51
POXORÉU	262.372,97	32.224,03	294.597,00
PRIMAVERA DO LESTE	177.053,70	54.236,46	231.290,16
QUERÊNCIA	243.641,62	22.208,39	265.850,01
RESERVA DO CABAÇAL	96.026,09	5.443,56	101.469,65
RIBEIRÃO CASCALHEIRA	226.676,12	12.714,32	239.390,44
RIBEIRÃOZINHO	81.675,83	7.406,61	89.082,44
RIO BRANCO	80.222,92	3.236,39	83.459,31
RONDOLÂNDIA	173.209,08	10.537,44	183.746,52
RONDONÓPOLIS	368.345,90	43.871,39	412.217,29
ROSÁRIO OESTE	190.196,93	39.788,34	229.985,27
SALTO DO CÉU	100.138,94	9.246,96	109.385,90
SANTA CARMEM	105.883,52	5.315,91	111.199,43
SANTA CRUZ DO XINGU	82.391,10	6.636,69	89.027,79
SANTA RITA DO TRIVELATO	116.411,52	2.315,46	118.726,98
SANTA TEREZINHA	128.705,36	27.450,29	156.155,65
SANTO AFONSO	76.154,77	18.707,50	94.862,27
SANTO ANTÔNIO DO LESTE	97.389,59	9.194,55	106.584,14
SANTO ANTÔNIO DO LEVERGER	278.131,44	49.625,65	327.757,09
SÃO FÉLIX DO ARAGUAIA	221.356,24	13.767,86	235.124,10
SÃO JOSÉ DO XINGU	228.419,61	12.378,29	240.797,90
SÃO JOSÉ DO POVO	72.153,68	13.814,55	85.968,23
SÃO JOSÉ DO RIO CLARO	149.113,14	14.452,84	163.565,98
SÃO JOSÉ DOS QUATRO MARCOS	104.430,61	22.182,32	126.612,93

SÃO PEDRO DA CIPA	70.365,49	2.246,92	72.612,41
SAPEZAL	100.295,41	8.090,09	108.385,50
SERRA NOVA DOURADA	91.063,85	1.658,55	92.722,40
SINOP	162.099,91	55.300,44	217.400,35
SORRISO	250.369,71	45.475,80	295.845,51
TABAPORÃ	190.979,27	21.479,21	212.458,48
TANGARÁ DA SERRA	239.797,00	50.713,72	290.510,72
TAPURAH	134.919,34	13.323,05	148.242,39
TERRA NOVA DO NORTE	105.056,48	26.383,58	131.440,06
TESOURO	190.666,34	7.292,86	197.959,20
TORIXORÉU	148.688,45	9.524,38	158.212,83
UNIÃO DO SUL	123.631,36	8.869,70	132.501,06
VALE DE SÃO DOMINGOS	97.456,65	10.472,12	107.928,77
VÁRZEA GRANDE	179.959,52	11.397,76	191.357,28
VERA	117.283,27	12.413,55	129.696,82
VILA BELA DA SANTÍSSIMA TRINDADE	283.004,28	21.926,75	304.931,03
VILA RICA	211.677,63	5.271,95	216.949,58
TOTAL	22.352.442,57	2.483.604,73	24.836.047,30

PORTARIA Nº 219/GSF/SEFAZ/2021

Tornar público os valores do FETHAB Convênios, arrecadados no mês de setembro de 2021.

O SECRETÁRIO DE ESTADO DE FAZENDA E O SECRETÁRIO ADJUNTO DO TESOUREO ESTADUAL, no exercício das atribuições que lhe são conferidas;

Considerando o Princípio Constitucional da Publicidade dos atos administrativos, previsto no *caput* do art. 37 da Constituição Federal;

Considerando a Lei nº 7.263, de 27 de março de 2000, que cria o Fundo de Transporte e Habitação - FETHAB, e suas alterações;

RESOLVEM:

Art. 1º Tornar público os valores arrecadados no mês de setembro de 2021 oriundos dos: Convênio de Arrecadação nº 002/2019 - SEFAZ/IAGRO, Convênio de Arrecadação nº 003/2019 - SEFAZ/IMAD e Convênio de Arrecadação nº 004/2019 - SEFAZ/IMAFIR, em atendimento ao princípio da publicidade e disponibilidade da informação, nos termos da CLAUSULA QUARTA, item f, dos respectivos Convênios de Arrecadação, conforme demonstrativo anexo.

Art. 2º Esta Portaria entra em vigor na data da sua publicação.

CUMPRAM-SE.

Gabinete do Secretário de Estado de Fazenda de Mato Grosso, em Cuiabá - MT, 28 de outubro de 2021.

FÁBIO FERNANDES PIMENTA
Secretário de Estado de Fazenda em Substituição Legal
Portaria nº 095/2019/GSF-SEFAZ/MT

LUCIANA ROSA
Secretária Adjunta do Tesouro Estadual
(Original assinado)

Secretaria Adjunta do Tesouro Estadual
Coordenadoria de Gestão do Registro da Receita Estadual
Repasse FETHAB Convênios Lei 7.263/2000 - Setembro/2021

Considerando a Lei nº 7.263, de 27 de março de 2000, que cria o Fundo de Transporte e Habitação - FETHAB, e suas alterações, publicam-se os valores oriundos dos: Convênio de Arrecadação nº 002/2019 - SEFAZ/IAGRO, Convênio de Arrecadação nº 003/2019 - SEFAZ/IMAD e Convênio de Arrecadação nº 004/2019 - SEFAZ/IMAFIR, em atendimento ao princípio da publicidade e disponibilidade da informação, nos termos da CLAUSULA QUARTA, item f, dos respectivos Convênios de Arrecadação.

CONVÊNIO	IAGRO	IMAD	IMAFIR
Período Arrecadação	Setembro/2021	Setembro/2021	Setembro/2021
Tarifa	74.626,01	35.563,67	14.283,09
Contribuições	2.057.770,93	982.256,23	393.974,55
Total	2.132.396,94	1.017.819,90	408.257,64

Fonte: FIPLAN FIP 729

Data do Repasse	IAGRO	IMAD	IMAFIR
08/09/2021	8.735,86	72.032,98	10.019,97
14/09/2021	1.852.273,65	238.758,41	132.811,57
21/09/2021	34.882,82	222.313,73	77.957,56
28/09/2021	142.839,25	227.833,79	96.578,60
05/10/2021	16.088,15	212.088,68	74.748,12
13/10/2021	2.951,20	9.080,46	1.858,73
Total	2.057.770,93	982.108,05	393.974,55

Fonte: FIPLAN - CONSULTA DE NEX

Nota: Eventuais diferenças são repassadas/compensadas no próximo repasse.

PORTARIA Nº 220/GSF/SEFAZ/2021

Tornar público os valores do FETHAB Óleo Diesel, arrecadados no mês de setembro de 2021.

O SECRETÁRIO DE ESTADO DE FAZENDA E O SECRETÁRIO ADJUNTO DO TESOUREO ESTADUAL, no exercício das atribuições que lhe são conferidas;

Código da Receita	Descrição Natureza Receita	Fontes	UO	Valor Realizado	
				No Mês	Até o Mês
1.2.2.8.01.1.1.03	Fethab Combustível-Principal	196	25101	12.865.072,51	104.878.982,00
1.2.2.8.01.1.1.19	Fethab Combustíveis-Município-Principal	116	99000	24.836.047,30	202.469.076,87
1.2.2.8.01.1.1.48	Fethab Combustível-Receita Vinculada-TJ-Principal	196	03101	4.714.107,41	38.430.470,19
1.2.2.8.01.1.1.49	Fethab Combustível-Receita Vinculada-AL-Principal	196	01101	2.049.201,72	16.705.556,08
1.2.2.8.01.1.1.50	Fethab Combustível-Receita Vinculada-TCE-Principal	196	02101	1.659.143,70	13.525.714,86
1.2.2.8.01.1.1.51	Fethab Combustível-Receita Vinculada-PGJ-Principal	196	08101	1.904.019,13	15.521.994,76
1.2.2.8.01.1.1.54	Fethab Combustível-Receita Vinculada-AL-DGFAP-Principal	196	01302	92.541,88	754.422,31
1.2.2.8.01.1.1.55	Fethab Combustível-Receita Vinculada-AL-ISSSPL-Principal	196	01303	1.021,56	8.328,00
1.2.2.8.01.1.1.56	Fethab Combustível-Receita Vinculada-SEAF-Principal	196	12101	1.738.523,31	14.172.835,35
1.2.2.8.01.1.1.57	Fethab Combustível-Receita Vinculada-EMPAER-Principal	196	12401	695.409,32	5.669.134,11
1.2.2.8.01.1.1.73	Fethab Combustível-Receita Vinculada-SEDUC-Principal	196	14101	2.086.227,97	17.007.402,43
1.2.2.8.01.1.1.98	Desvinculação das Receitas dos Estados - EC nº 93/2016 - Fethab Combustível-Principal	100	99000	7.450.814,19	60.740.723,04
Total da Receita				60.092.130,00	489.884.640,00

Fonte: FIPLAN FIP 719 e FIP 729

PORTARIA Nº 221/GSF/SEFAZ/2021

Tornar público os valores repassados pelo Estado aos Municípios provenientes do FUNDEB, no mês de setembro de 2021.

O SECRETÁRIO DE ESTADO DE FAZENDA E O SECRETÁRIO ADJUNTO DO TESOUREO ESTADUAL, no exercício das atribuições que lhe são conferidas;

Considerando a recomendação da Controladoria Geral do Estado de Mato Grosso - CGE/MT para que seja disponibilizado no portal da transparência do Estado de Mato Grosso os valores repassados pelo Estado aos Municípios para a formação do FUNDEB.

Considerando a Lei nº 14.113, de 25 de dezembro de 2020, que regulamenta o Fundo de Manutenção e Desenvolvimento da Educação Básica e de Valorização dos Profissionais da Educação - FUNDEB;

Considerando a disponibilização ao acesso a informação referente ao lançamento e recebimento de toda a receita inclusive recursos extraordi-

Considerando o Princípio Constitucional da Publicidade dos atos administrativos, previsto no *caput* do art. 37 da Constituição Federal;

Considerando a Lei nº 7.263, de 27 de março de 2000, que cria o Fundo de Transporte e Habitação - FETHAB, e suas alterações, nos termos do art. 15-A;

RESOLVEM:

Art. 1º Tornar público os valores destinados ao Fundo Estadual de Transporte e Habitação - FETHAB Óleo Diesel, arrecadados no mês de setembro de 2021, conforme demonstrativo anexo.

Art. 2º Esta Portaria entra em vigor na data da sua publicação.

CUMPRAM-SE.

Gabinete do Secretário de Estado de Fazenda de Mato Grosso, em Cuiabá - MT, 28 de outubro de 2021.

FÁBIO FERNANDES PIMENTA
Secretário de Estado de Fazenda em Substituição Legal
Portaria nº 095/2019/GSF-SEFAZ/MT

LUCIANA ROSA
Secretária Adjunta do Tesouro Estadual
(Original assinado)

Secretaria Adjunta do Tesouro Estadual
Coordenadoria de Gestão do Registro da Receita Estadual
FETHAB Óleo Diesel Setembro/2021

Considerando a Lei 7.263, de 27 de março de 2000, que cria o Fundo de Transporte e Habitação - FETHAB, e suas alterações, publica-se os valores oriundos do FETHAB Óleo Diesel arrecadados em setembro/2021, em atendimento ao princípio da publicidade e disponibilidade da informação, nos termos do artigo 15-A da referida lei.

nários conforme o artigo 48-A, II da Lei de Responsabilidade Fiscal - LRF;

RESOLVEM:

Art. 1º Tornar público os recursos repassados do Estado de Mato Grosso aos Municípios no mês de setembro de 2021, referente ao Fundo de Manutenção e Desenvolvimento da Educação Básica e de Valorização dos Profissionais da Educação - FUNDEB, em atendimento ao artigo 21 da Lei nº 14.113/2020, conforme demonstrativo anexo.

Art. 2º Esta Portaria entra em vigor na data da sua publicação.

CUMPRAM-SE.

Gabinete do Secretário de Estado de Fazenda de Mato Grosso, em Cuiabá - MT, 28 de outubro de 2021.

FÁBIO FERNANDES PIMENTA
Secretário de Estado de Fazenda em Substituição Legal
Portaria nº 095/2019/GSF-SEFAZ/MT

LUCIANA ROSA
Secretária Adjunta do Tesouro Estadual
(Original assinado)

Considerando o artigo 48-A, II da L.C. 101/2000, publica-se os valores oriundos do FUNDEB, em atendimento ao princípio da publicidade e disponibilidade da informação.

Valor Total Arrecadado de FUNDEB ICMS	313.511.130,05	Fonte: FIPLAN FIP 729 deduzido Processos de Restituição					
Valor Total Arrecadado de FUNDEB IPVA	11.038.740,01	Fonte: FIPLAN FIP 729 deduzido Processos de Restituição					
Valor Total Arrecadado de FUNDEB ITCMD	2.772.592,83	Fonte: FIPLAN FIP 729 deduzido Processos de Restituição					
Mês de Arrecadação	setembro/2021	setembro/2021	setembro/2021	setembro/2021	setembro/2021	setembro/2021	TOTAL SETEMBRO
Período do Crédito c/Float Financeiro (D+1) e/ou (D+2)	02/09 e 03/09	06/09 a 10/09	13/09 a 17/09	20/09 a 24/09	27/09 a 01/10	01/10 e 04/10	02/09 a 04/10/2021
Data da Distribuição	08/09/2021	14/09/2021	21/09/2021	28/09/2021	05/10/2021	13/10/2021	08/09 a 13/10/2021
FUNDEB ICMS	20.284.246,13	108.408.304,91	57.933.568,86	51.875.631,03	20.752.114,33	53.647.278,44	312.901.143,70
FUNDEB IPVA	596.931,37	1.938.676,97	2.916.002,96	1.636.895,38	3.094.439,25	757.059,77	10.940.005,70
FUNDEB ITCMD	93.944,98	469.713,15	419.187,49	640.599,09	973.655,35	138.165,52	2.735.265,58
Fonte: FIPLAN: FIP 729 e CONSULTA DE NEX							
Os recursos são disponibilizados ao Banco do Brasil e a distribuição realizada conforme Art. 20 da Lei nº 14.113/2020.							
Nota: Eventuais diferenças são repassadas/compensadas no próximo repasse.							

SEMA

SECRETARIA DE ESTADO DE MEIO AMBIENTE

CONSELHO ESTADUAL DO MEIO AMBIENTE - CONSEMA

Processo n. 137378/2012.

Recorrente - Mineração Santa Elina Indústria e Comércio S/A.

Auto de Infração n. 140394, de 20/03/2012.

Relatora - Vitória Leopoldina Gomes Mendes - CARACOL.

Procurador - Sandro Alberto de Souza - CPF - 318.441.891-04.

1ª Junta de Julgamento de Recursos.

352/2021

Auto de Infração nº 140394, de 20/03/2012. Por desmatar 3,2543 hectares da vegetação nativa em área considerando APP e Área de Preservação Permanente, sem autorização de órgão ambiental competente conforme solicitação feita através de folha nº 315 contido no processo 182296/2008. Decisão Administrativa n. 1498/SPA/SEMA/2018, de 10/07/2018, pela homologação do Auto de Infração n. 140394, de 20/03/2012, arbitrando multa de R\$ 16.271,50 (dezesseis mil, duzentos e setenta e um reais e cinquenta centavos), com fulcro no artigo 43 do Decreto Federal 6.514/08. Requer o recorrente que seja acolhido o presente recurso administrativo e, como consequência, seja declarado a caracterização da prescrição intercorrente neste processo administrativo, prevista na lei 9.873/99, mais precisamente, o inciso II, do artigo 2º, que dispõe sobre o "ato inequívoco para apuração do fato". Caso não entenda pela caracterização da prescrição intercorrente, que a recorrente deixe de figurar no polo passivo do Auto de Infração nº 140.394, uma vez que a supressão da vegetação fora de reserva legal é obra de grileiros e posseiros que tem invadido a propriedade da recorrente, conforme demonstrada farda documentação juntada a defesa, de conhecimento prévio da SEMA. Recurso provido.

Vistos, relatados e discutidos, decidiram os membros da 1ª Junta de Julgamento de Recursos por unanimidade, dar provimento ao recurso interposto pelo recorrente, acolhendo o voto do relator, reconhecendo a prescrição intercorrente, pois ocorreu lapso temporal que excedeu a 3 (três) anos entre o período do Termo de Juntada do Aviso de Recebimento - A.R. (fl. 97) em 27/09/2011 e Despacho da SEMA, (fl. 98) em 01/07/2016, ocorrendo a prescrição intercorrente com fulcro no Decreto federal nº 6.514/2008, artigo 21, §2º, na qual decidimos pelo arquivamento do Auto de Infração nº 107881, sem prejuízo da apuração da responsabilidade funcional decorrente da paralisação.

Presentes à votação os seguintes membros:

Ramilson Luiz Camargo Santiago

Representante da SEMA

Paulo Marcel Grisoste S. Barbosa

Representante da AMM

Edvaldo Belisário dos Santos

Representante da FAMATO

Edilberto Gonçalves de Souza

Representante da FETIEMT

Rodrigo Gomes Bressane

Representante do GUARDIÕES DA TERRA

Lucas Esteves dos Santos

Representante do CARACOL

Ilvânio Martins

Representante da ECOTRÓPICA

Cuiabá, 26 de outubro de 2021.

Ramilson Luiz Camargo Santiago

Presidente da 1ª J.J.R.

EDITAL DE NOTIFICAÇÃO

A SECRETÁRIA DE ESTADO DE MEIO AMBIENTE, no uso de suas atribuições legais que lhe confere o ATO N.º 13/2019 de 02 de janeiro de 2019.

Considerando a devolução do Aviso de Recebimento pela Empresa de Correios e Telégrafos assinalando a inexistência do endereço e/ou que o destinatário não reside no endereço declinado pelo remetente, ou considerando que o Autuado reside em lugar incerto e não sabido.

NOTIFICA:

Os autuados, pessoas físicas ou jurídicas, abaixo relacionadas, para pagamento da multa, no prazo de 20 (Vinte) dias úteis a contar da data de publicação deste Edital.

Outrossim, informamos que os valores serão atualizados pelo IPCA, desde a lavratura do auto de infração, como determina Art. 10º, § Único do **Decreto Nº 1.127, DE 29 DE SETEMBRO DE 2021** e será concedido o **desconto de 75% para o pagamento à vista**, e demais descontos para o pagamento parcelado, conforme previsto no Art. 11 da Lei 10.957/2017e demais alterações, **(somente para os Autos de Infração emitidos até 31/12/2016), com formalização e pagamento até 31/12/2021**, e que os valores serão atualizados pelo IPCA, desde a lavratura do auto de infração e será concedido o desconto de 30% para o pagamento à vista, conforme determina Art. 2º, § Único do Decreto Nº 990/2021 **(para os Autos de Infração emitidos a partir de 01/01/2017)**;

O não pagamento no prazo deste edital, ensejará no encaminhamento para inscrição em Dívida Ativa e cobrança judicial.

Cuiabá, 05 de Novembro de 2021.

Mauren Lazzareti
Secretária de Estado de Meio Ambiente
SEMA/MT

AUTUADO	CPF/ CNPJ	PROCURADOR	Nº A.I	DECISÃO ADM./ACÓRDÃO CONSEMA	VALOR R\$
AURORA DIST. DE CONCRETO E SERVIÇO	13.654.855/0001-88	JOSE ANTONIO GASPARELO JR OAB 7191	6178	DECISÃO ADMINISTRATIVA 5520/SGPA/SEMA/2020	2.000,00

EDITAL DE INTIMAÇÃO

A SECRETÁRIA DE ESTADO DE MEIO AMBIENTE, no uso de suas atribuições constitucionais previstas no artigo 71, I e IV, da Constituição do Estado de Mato Grosso, e legais que lhe confere a Lei Complementar nº 612/2019, e

Considerando o disposto no artigo 121, § 1º, inciso IV, e § 3º, da Lei Complementar nº 232, de 21 de dezembro de 2005, combinado com o artigo 4º, inciso IV, § 9º e § 10, do Decreto Estadual nº 1.986, de 01 de novembro de 2013;

Considerando a devolução da carta registrada com aviso de recebimento-AR visando dar ciência ao autuado pela Empresa de Correios e Telégrafos, com a informação de que não foi possível efetuar sua entrega;

Considerando a necessidade de dar ciência ao autuado, pessoa física ou jurídica, de que em seu desfavor encontra-se lavrado, nesta Secretaria de Estado do Meio Ambiente - SEMA, auto de infração por infringência à legislação ambiental vigente, oportunizando desta forma, ao autuado, apresentar defesa ou impugnação perante este Órgão Ambiental no prazo de 20 (vinte) dias, a contar do quinto dia da data de publicação deste Edital de Intimação,

CIENTIFICA:

A pessoa física ou jurídica relacionada no Anexo Único do presente Edital, de que em seu desfavor encontra-se lavrado, nesta Secretaria de Estado do Meio Ambiente - SEMA, auto de infração por infringência à legislação ambiental vigente, oportunizando desta forma ao autuado, a apresentação, no prazo de 20 (vinte) dias a contar do quinto dia da data de publicação deste Edital de Intimação, defesa ou impugnação perante este Órgão Ambiental.

Nome do Empreendimento Autuado	Nome do Proprietário	Localização do Empreendimento Autuado	CPF ou CNPJ do Empreendimento Autuado	Número do Auto de Infração	Coordenadas Geográficas do Empreendimento Autuado
ODÉSIO APARECIDO STOFALETTI	ODÉSIO APARECIDO STOFALETTI	CHAPADA DOS GUIMARÃES/MT	369.290.699-49	213433166 15/09/2021	W 55°48'15,51" S 15°25'52,9"
PRESSI/FAZENDA PRESSI 02	CRISTIANO MIGUEL PRESSI	SORRISO/MT	021.414.821-19	213432278 26/07/2021	W 55°48'51,34" S 12°16'18,43"
EDIO PEREIRA	EDIO PEREIRA	SORRISO/MT	395.335.069-20	213432838 25/08/2021	W 55°46'28,43" S 12°39'36,14"
SÍTIO VICENTIN	NELSON VICENTIN	CAMPO VERDE/MT	065.881.071-53	213432359 29/07/2021	W 55°00'22,5" S 15°31'13,2"
PISCICULTURA SÃO RAFAEL	RAFAEL RIBEIRO DE SOUZA	NOVA OLÍMPIA/MT	022.540.531-83	213432482 05/07/2021	W 57°05'11,36" S 14°37'13,37"
FAZENDA PAI AVELINO	VALMIR ANTÔNIO DELLALIBERA ALVES XAVIER	TAPURAH/MT	788.327.999-87	213432562 10/08/2021	W 56°16'45,13" S 12°28'26,87"
FAZENDA MÃE MORENA	MAURI RUBI LUPATINI	LUCAS DO RIO VERDE/MT	571.101.239-87	213432465 04/07/2021	W 56°38'55,33" S 13°11'49,52"
LEON ALVES FERNANDES	LEON ALVES FERNANDES	TANGARÁ DA SERRA/MT	134.696.731-87	213432431 03/08/2021	W 57°26'21,50" S 14°36'24,28"
ELMO LEITZKE	ELMO LEITZKE	SINOP/MT	019.619.429-68	213432451 04/07/2021	W 55°30'55,5" S 11°25'44,8"
FAZENDA GLOBO	AGROPECUÁRIA LOCKS	SAPEZAL/MT	01.982.131/0003-46	213432289 26/07/2021	W 58°38'27,81" S 12°39'26"
FAZENDA MATRINXÃ	OVÍDIO CONTI ZUANAZZI	SORRISO/MT	299.853.311-68	213432841 24/08/2021	W 56°39'28,81" S 12°50'10,75"
JURUENA COMÉRCIO DE PEIXES LTDA-ME	JURUENA COMÉRCIO DE PEIXES LTDA-ME	CAMPOS DE JULIO/MT	18.713.205/0001-80	213432948 01/09/2021	W 59°01'46,84" S 13°17'32,26"
ÁGUAS DE CANAÃ LTDA	ÁGUAS DE CANAÃ LTDA	NOVA CANAÃ DO NORTE /MT	11.234.356/0001-06	213432293 27/07/2021	W 55°43'22,73" S 10°38'26,42"
SÍTIO ALVORADA	IZAIAS BARBOSA	ITANHANGÁ/MT	224.110.469-87	213432474 05/07/2021	W 56°53'32,05" S 12°12'44,92"
J.B.S. S/A	J.B.S. S/A	MATUPÁ/MT	02.916.265/0153-53	213432195 20/07/2021	W 54°56'18,16" S 10°08'40,49"
SÍTIO ESTRELA VIVA	ANTÔNIO DORNELES DA SILVA	ÁGUA BOA/MT	81.367.531-72	213432283 26/07/2021	W 55°23'36,3" S 12°56'47,6"
FAZENDA LIBEDADE	PERI INACIO FERRARI	PARANATINGA/MT	109.286.261-72	213432505 06/08/2021	W 54°12'37,37" S 14°28'12,96"

AGROPECUÁRIA BOM PASTOR LTDA	AGROPECUÁRIA BOM PASTOR LTDA	BARRA DO BUGRES/MT	07.013.633/0001-83	213432516 06/08/2021	W 57°09'37,8" S 14°59'29,4"
SÍTIO BOM FUTURO	JOSELINO DE ALMEIDA	NOVA UBIRATÁ/MT	630.667.931-68	213432188 20/07/2021	W 54°54'10,7" S 12°59'13,3"
MRV - PRIME PARQUE CHAPADADO HORIZONTE INC SPE	MRV - PRIME PARQUE CHAPADADO HORIZONTE INC SPE	CUIABÁ/MT	13.602.564/0001-46	213432328 04/08/2021	W 56°08'48,37" S 15°39'44,10"
FAZENDA SANTA JULIANA	CÉLIO APARECIDO POLATO	RIBEIRÃO CASCALHEIRA/MT	017.892.619-10	213432346 29/07/2021	W 52°02'03,12" S 12°52'18,34"
CHACARA CAVALETTI	MOACIR JOSÉ CAVALETTI	NOVA MUTUM/MT	411.290.830-04	213432761 23/08/2021	W 56°07'27,5" S 13°52'59,1"
HOTEL ÁGUAS DO PANTANAL	MÁRCIA APARECIDA MARCHETE-ME	BARÃO DE MELGAÇO/MT	22.628.790/0001-97	213432284	W 56°26'56,7" S 17°00'07,0"
FAZENDA NOVO HORIZONTE	OSMAR ANTUNES DE OLIVEIRA	CURVELÂNDIA /MT	034.045.361-34	213431450 01/06/2021	W 57°54'13,02" S 13°31'42,59"
FAZENDA PONTE ALTA	ELIZABETH LUIZA REGISTRO GUERREIRO	CAMPO VERDE/MT	021.770.039-84	213431980 08/07/2021	W 55°20'55,93" S 15°31'44,29"
FAZENDA RIO ALEGRE	FLAVIO ADALBERTO TIEMANN JÚNIOR	CAMPINÁPOLIS/MT	063.684.356-40	213433199 16/09/2021	W 53°07'01,94" S 13°51'42,89"
FAZENDA 3 ESTRELAS	ANTÔNIO ROBERTO PINTON JÚNIOR	CANARANA/MT	951.913.726-20	213433190 16/09/2021	W 52°09'27,77" S 13°12'10,98"
CHÁCARA CATIRA	VALMIR RODRIGUES AMADOR	ALTO PARAGUAI/MT	107.495.601-00	213433098 10/09/2021	W 56°29'20,9" S 14°30'17,2"
ANDRÉ ANGELO BOTTAN	ANDRÉ ANGELO BOTTAN	CUIABÁ/MT	010.890.926-36	213433165 15/09/2021	W 55°48'50,14" S 15°24'03,84"
FAZENDA PONTA BONITA	DÉCIO MARTIGNAGO	CANARANA/MT	027.942.257-15	213432835 25/08/2021	W 52°24'38,4" S 13°33'30,8"
FAZENDA AGROVERA	MAURA LOPES DA SILVA ROSSANI	PORTO DOS GAÚCHOS/MT	087.761.618-38	213432946 01/09/2021	W 56°15'42,94" S 11°53'42,14"
FAZENDA JULITA	JULITA DALSOQUIO	SORRISO/MT	411.309.521-34	213432712 21/09/2021	W 52°45'07,2" S 12°39'56,0"
FAZENDA WDP	WILSON ROQUE POZZOBON	TABAPORÁ/MT	176.860.169-00	203431874 05/10/2020	W 55°58'59,24" S 11°33'41,00"
FAZENDA NOSSA SENHORA APARECIDA	DARCI MONTAGNI	POXORÉO/MT	011.171.579-20	213433020 08/09/2021	W 54°28'02,9" S 15°42'33,01"
SÍTIO BOM JESUS	CLAUDINEI BENEDITO DA FONSECA	NOVA UBIRATÁ/MT	977.730421-87	213433287 21/09/2021	W 55°23'28,5" S 12°56'52,8"
FAZENDA BOCA QUENTE	JOÃO BATISTA DA SILVA	NOVA NAZARÉ/MT	126.183.731-20	213433285 21/09/2021	W 52°45'24,9" S 13°58'22,4"
RESIDENCIAL SÃO JOSÉ EMPREENDIMENTO IMOBILIÁRIO	RESIDENCIAL SÃO JOSÉ EMPREENDIMENTO IMOBILIÁRIO	CUIABÁ/MT	07.634.842/0001-44	213433205 17/09/2021	W 55°57'49,5" S 15°40'32,99"
LOTE RURAL CANÁRIO	FABIO APARECIDO ZANELLA CORREIA	TAPURH/MT	002.837.211-54	213433192 16/09/2021	W 56°32,11,00" S 12°42'52,4"
FAZENDA GUZZATI	ANTONIO DILCEU GUZZATI	CAMPO NOVO DOS PARECÍS /MT	492.171.259-68	213433321 23/09/2021	W 58°04'39,04" S 13°58'51,4"
CHICARELLI E SEBA LTDA	CHICARELLI E SEBA LTDA	RONDONÓPOLIS/MT	15.012.389/0001-62	213432836 25/08/2021	W 54°33'02,2" S 16°33'58,8"
FAZENDA CHAPADA	ELLEN CRISTINA DE OLIVEIRA RODRIGUES PARODI	CAMPOS DE JÚLIO/MT	848.199.521-53	213433197 16/09/2021	W 59°03'18,00" S 13°03'46,00"
FAZENDA CAMBARÁ	REI DA BANANA COM. DE PROD.HORTIFRUTIGRANJEIROS LTDA	ROSÁRIO OESTE/MT	26.782.581/0001-54	213433329 24/09/2021	W 56°49'13,27" S 15°22'19,47"
MARCOS ANTONIO SGUAREZI	MARCOS ANTONIO SGUAREZI	CHAPADA DOS GUIMARÃES/MT	363.022.011-87	213433159 15/09/2021	
FAZENDA SÃO MIGUEL	HALISON BRUNO SILVEIRA	DOM AQUINO/MT	006.302.301-61	213433580 07/10/2021	W 54°49'29,96" S 15°40'20,96"
FAZENDA MACHADO	EDNO ROCHA DE MACHADO DE MENEZES	COLÍDER/MT	021.790.631-13	213433350 30/09/2021	W 55°24'29,8" S 10°41'10,6"
LUCIANO LASARI	LUCIANO LASARI	LUCAS DO RIO VERDE/MT	695.951.000-72	213433161 15/09/2021	W 56°04'51,00" S 12°50'12,00"
FAZENDA NOSSA SENHORA APARECIDA	ANTÔNIO EPPING	PARANATINGA /MT	253.590.961-87	213433223 20/09/2021	W 54°00'01,94" S 13°02'38,3"
IPASA AGROINDUSTRIA S/A	IPASA AGROINDUSTRIA S/A	SINOP/MT	29.316.596/0001-15	213433582 07/10/2021	W 55°30'38,4" S 12°00'41,00"
VITÓRIA RÉGIA ÁGUA MINERAL LTDA	VITÓRIA RÉGIA ÁGUA MINERAL LTDA	DOM AQUINO/MT	24714859/0001-20	213433618 13/10/2021	W 54°55'03,52" S 15°36'02,44"
FAZENDA IRMÃOS DIEHL III	MARCOS DIEHL	CANARANA/MT	487.524.361-87	213433258 21/09/2021	W 52°11'27,3" S 13°19'38,3"

FAZENDA SICHIERI	JOÃO SICHIERI JÚNIOR	SORRISO/MT	925.761.251-15	213432258 23/07/2021	W 55°48'19,92" S 12°29'14,50"
FAZENDA CELESTINA	ARÉSSIO JOSÉ PAQUER	NOVA MUTUM/MT	088.508.289-34	213432112 14/07/2021	W 55°36'47,3" S 13°53'47,7"
AUTO FOSSA TRÊS IRMÃOS	AUTO FOSSA TRÊS IRMÃOS	COLNIZA/MT	11.897.391/0001-05	213432796 24/08/2021	W 59°14'36,5" S 09°26'15,00"
FAZENDA IBERÊ	ROBERTI AGROPECUÁRIA LTDA	PRIMAVERA DO LESTE/MT	19.510.573/0001-93	213433572 07/10/2021	W 54°14'53,35" S 15°09'42,69"
FAZENDA MARIA EDUARDA	RONALDO LAITANO NOGUEIRA	SANTA CARMEM/MT	396.977.091-04	213433376 28/09/2021	W 55°09'38,19" S 11°51'26,87"
FAZENDA SANTA ANA	RICARDO BRIZOT NICARETTA	TAPURAH/MT	003.432.579-47	213432963 01/09/2021	W 56°43'32,15" S 12°38'44,45"
PAZENDA WDP	JURACI MASIERO POZZOBON	TAPURAH	284.382.569-53	203432968 01/09/2021	W 55°58'15,98" S 12°50'12,00"
FAZENDA JAÓ	ILÁRIO KAISER	PARANATINGA /MT	334.403.879-68	213432958 01/09/2021	W 54°07'57,03" S 13°11'32,95"
FAZENDA WDP	ALEXANDRE POZZOBON	TABOPORÁ/MT	719.344.131-00	203432939 01/09/2021	W 55°56'59,72" S 11°33'33,45"
CALCÁRIO TANGARÁ IND. E COMÉRCIO LTDA	CALCÁRIO TANGARÁ IND. E COMÉRCIO LTDA	TANGARÁ DA SERRA/MT	03.988151/0001-98	213433488 04/10/2021	W 57°49'30,43" S 14°44'16,99"
COOPERBIO-COOPERATIVA DE BIOCOMBUSTÍVEL	COOPERBIO-COOPERATIVA DE BIOCOMBUSTÍVEL	CUIABÁ/MT	08.306.244/0001-09	213433495 05/10/2021	W 55°58'02,00" S 15°40'22,16"
MATADOURO ESTRELA D'OESTE	JAIRO AURÉLIO BARBOSA	ALTO GARÇAS /MT	21.953.192/0001-20	213433493 04/10/2021	W 56°04'51,00" S 12°50'12,00"
FAZENDA RAMADA II	GUSTAVO CAMILOTTI	SINOP/MT	039.980.421-70	213433330 24/09/2021	W 55°21'45,64" S 11°47'03,61"
FAZENDA NOSSA SENHORA APARECIDA	GRAZIELLE FEITOSA MILAS	NOSSA SENHORA DO LIVRAMENTO/MT	015.778.121-66	213433478 01/10/2021	14,04 ha De lâmina d'água
FAZENDA CACHOEIRA	DESTILARIA DE ALCOOL LIBRA LTDA.	SÃO JOSÉ DO RIO CLARO/MT	00.297.598/0001-22	213433579 07/10/2021	W 56°31'09,48" S 13°51'05,39"
NUTRIFRIGO ALIMENTOS LTDA. EPP.	NUTRIFRIGO ALIMENTOS LTDA. EPP.	PRIMAVERA DO LESTE/MT	06.166.303/0001-65	213433573 07/10/2021	W 54°14'15,2" S 15°26'15,2"

Cuiabá, 03 de novembro de 2021.

Lilian Ferreira dos Santos
Secretária de Estado de Meio Ambiente - em substituição
Portaria 1.061/2021

A Secretaria de Estado de Meio Ambiente - SEMA-MT, torna público que **concedeu Autorização de Perfuração de Poços Tubulares para captação de água subterrânea com a finalidade de uso em áreas irrigadas a partir de 30 ha**, para o seguinte usuário:

Autorização nº 023/2021: EDSON KNAUT, CPF nº 756.160.339-87, Processo nº 392828/2021. Os poços tubulares serão construídos na Fazenda Cachoeira, Rodovia MT 140, zona rural, município de **Sorriso/MT**. O uso da água será para fins de **irrigação**. Coordenadas Geográficas SIRGAS 2000: **Poço EK 01** - Lat. 13°17'46,11"S e Long. 55°26'18,97"W; **Poço EK 01** - Lat. 13°17'44,94"S e Long. 55°26'18,34"W; **Poço EK 02** - Lat. 13°17'54,49"S e Long. 55°26'20,15"W; **Poço EK 03** - Lat. 13°17'55,24"S e Long. 55°26'30,01"W; **Poço EK 03** - Lat. 13°17'54,59"S e Long. 55°26'28,84"W. A Profundidade pretendida dos poços é de 200 metros. A empresa perfuradora será a MT Poços Artesianos LTDA ME, devidamente credenciada na SEMA, e a perfuração deverá ser acompanhada pela Geóloga Sra. Thais Wellmann Prata Silva, CREA 51216586020, conforme ART 1220210142638. A perfuração do poço de observação deverá seguir as normas técnicas da ABNT e apresentar a evolução do rebaixamento do nível dinâmico (ND) em resposta ao bombeamento do poço principal. Caso ocorram mudanças de aspectos construtivos e/ou no cronograma de

atividades, o usuário deverá notificar a SEMA antes da vistoria ou no ato da mesma. Os ensaios de bombeamento poderão ser acompanhados por um analista ambiental da SEMA. Essa autorização até **04 de maio de 2022**, e não permite o uso da água subterrânea, apenas a construção do poço tubular. Para utilização da água o empreendedor deverá solicitar a SEMA a outorga de direito de uso.

A Secretaria de Estado de Meio Ambiente - SEMA torna público que **concedeu a Autorização de Perfuração de Poço Tubular** para o seguinte usuário:

Autorização nº 428/2021: VETOR EMPREENDIMENTOS IMOBILIÁRIOS LTDA, CNPJ: 39.841.387/0001-44, Processo nº 423058/2021. O poço tubular será construído na Rodovia BR 364, Km 872, Lote 05, Quadra 51, município de **Campo Novo do Parecis/MT**. O uso da água será para fins: **outros usos**. Coordenadas Geográficas DATUM SIRGAS 2000, **PT 01** - Lat. 13°41'51,54"S e Long. e 57°55'59,54"W; A Profundidade pretendida do poço é de 100 metros com diâmetro de perfuração de 8". A empresa perfuradora será a Hidroquerência Poços Artesianos LTDA, e a geóloga responsável pela elaboração do projeto, perfuração do poço e acompanhamento da construção, será a Sra. Cibele Diana dos Santos, CREA 2215037490. Essa autorização vigorará até **04 de maio de 2022**, e refere-se apenas a construção do poço tubular.

A Secretaria de Estado do Meio Ambiente - SEMA/MT, em conformidade com o artigo 37 da Constituição Federal de 1988, torna públicas as seguintes licenças emitidas pela Superintendência de Infraestrutura, Mineração, Indústria e Serviços.

Cuiabá, 04 de novembro de 2021.

Protocolo	Nº Licença	Razão Social	Atividade Licenciada	Município
7005470/2021	LAS nº 325466/2021	Prefeitura Municipal de Nova Olímpia.	Substituição ou revitalização de ponte de madeira por ponte de concreto, metálicas ou mista ou outras obras de arte.	Nova Olímpia/MT
7005844/2021	LAS nº 325480/2021	Marata Logística e Serviços Eireli.	Transporte rodoviário de produtos perigosos.	Cuiabá/MT
407734/2010	LO nº 325186/2021	A. P Granja e Cia Ltda.	Comércio varejista de combustíveis e lubrificantes para veículos automotores.	Guarantã do Norte/MT
420183/2021	AUTORIZAÇÃO nº 1927/2021	D. E. Sibert Consultoria Agronomica e Ambiental.	Licença especial de pesca.	Tangará da Serra/MT
486961/2021	AUTORIZAÇÃO nº 1925/2021	Bionorte Meio Ambiente.	Autorização de manejo da fauna silvestre.	São José do Rio Claro/MT
487004/2021	AUTORIZAÇÃO nº 1926/2021	Bionorte Meio Ambiente.	Autorização de manejo da fauna silvestre.	Campos de Júlio/MT
111103/2019	LP nº 314718/2021 LI nº 73552/2021 LO nº 325472/2021	JM Comércio e Beneficiamento de Madeiras Ltda - EPP.	Serrarias com desdobramento e beneficiamento de madeira.	Colniza/MT
468992/2021	LP nº 314725/2021 LI nº 73559/2021	JBS Confinamento Ltda.	Criação de bovinos para corte (regime de confinamento).	Barra do Garças/MT
346976/2021	LP nº 314726/2021 LI nº 73560/2021	Prefeitura Municipal de Tabaporã.	Implantação de obras de pavimento asfáltica, drenagem de águas pluviais e sinalização viária.	Tabaporã/MT
186364/2021	LP nº 314720/2021 LI nº 73554/2021	Jesuino Santos de Oliveira.	Extração de minério de metais preciosos.	Poconé/MT
254503/2021	LP nº 314717/2021 LI nº 73549/2021 LO nº 325465/2021	João Roberto Cardoso.	Extração de minério de metais preciosos.	Cuiabá/MT
407003/2021	LP nº 314721/2021 LI nº 73555/2021 LO nº 325475/2021	Cooperativa dos Garimpeiros do Vale do Rio Peixoto - COOGAVEPE.	Extração de minério de metais preciosos.	Guarantã do Norte/MT
100611/2021	LP nº 314714/2021 LI nº 73545/2021 LO nº 325455/2021	M. dos S. Lopes ME.	Serrarias com desdobramento e beneficiamento de madeira - Ampliação.	Aripuanã/MT
397313/2020	LP nº 314713/2021	MRV Prime Incorporações Mato Grosso do Sul Ltda.	Chapada das cerejeiras - condomínio vertical plurifamiliar.	Várzea Grande/MT
446632/2021	LP nº 314723/2021 LI nº 73557/2021	Secretaria de Estado de Infraestrutura e Logística.	Pavimentação asfáltica e drenagem de águas pluviais MT - 107.	General Carneiro/MT
141827/2020	LP nº 314707/2021 LI nº 73560/2021 LO nº 325436/2021	Ademilson Dias Pedrozo.	Comércio varejista de combustíveis para veículos automotores.	Nobres/MT
245889/2021	LI nº 73561/2021	Prefeitura Municipal de Nova Canaã do Norte.	Pavimentação asfáltica, drenagem de águas pluviais e sinalização viária.	Nova Canaã do Norte/MT
29922/2018	LO nº 325432/2021	Suelmei Campos Barbosa Eireli.	Comércio varejista de combustíveis para veículos automotores.	Nobres/MT
474493/2008	LO nº 325200/2021	Auto Posto 2L Ltda - ME.	Comércio varejista de combustíveis e lubrificantes para veículos automotores.	Cuiabá/MT
279629/2006	LO nº 325469/2021	Auto Posto Parati Ltda.	Comércio varejista de combustíveis e lubrificantes para veículos automotores.	Jauru/MT
389897/2019	AUTORIZAÇÃO nº 1928/2021	Acácio Alves de Souza.	Autorização para captura de matrizes.	São Félix do Araguaia/MT
383749/2020	LO nº 325482/2021	Cooperativa dos Garimpeiros de Peixoto de Azevedo.	Extração e processamento de minério aurífero.	Terra Nova do Norte/MT

Lilian Ferreira dos Santos

Secretária Adjunta de Licenciamento Ambiental e Recursos Hídricos

Valmi Simão de Lima

Superintendente de Infraestrutura, Mineração, Indústria e Serviços

A Secretaria de Estado do Meio Ambiente - SEMA/MT, em conformidade com o artigo 37 da Constituição Federal de 1988, torna públicas as seguintes licenças emitidas pela DUD/SEMA/CÁCERES - Diretoria da Unidade Desconcentrada de Cáceres/MT.

Cáceres/MT, 04 de Novembro de 2021.

Protocolo	Nº Licença	Razão Social	Atividade Licenciada	Município
331746/2021	LP nº 314731/2021 LI nº 73573/2021	Andre Tripoloni	Criação de peixes	Nova Lacerda/MT
419064/2021	LP nº 314739/2021 LI nº 73577/2021	Prefeitura Municipal de Araputanga	Pavimentação Asfáltica e Drenagem de Águas Pluviais	Araputanga/MT

Luiz Sérgio Lara Garcia
Diretor DUD/SEMA/CÁCERES

Processo nº: 324264/2020
Interessado: Auto Posto Parati Ltda.

TERMO DE CANCELAMENTO

O Superintendente de Infraestrutura, Mineração, Indústria e Serviços, da Secretaria de Estado de Meio Ambiente, no uso de suas atribuições, resolve acolher o despacho exarado pela Coordenadoria de Serviços e cancelar a **Licença de Operação nº 325100/2021**, do processo nº **279629/2006/2018**, para correção do endereço do Empreendimento.

Cuiabá-MT, 03 de novembro de 2021.

Original Assinado
Eng. MSc. Valmi S. de Lima
Superintendente de Infraestrutura, Mineração, Indústria e Serviços
SEMA/MT.

Processo nº: 100611/2021
Interessado: M. dos S. Lopes ME

TERMO DE CANCELAMENTO

O Superintendente de Infraestrutura, Mineração, Indústria e Serviços, da Secretaria de Estado de Meio Ambiente, no uso de suas atribuições, resolve acolher a CI. Nº 96/CIND/SUIMIS/2021, e cancelar a **LO nº 324270/2021**, do processo 100611/2021, interessado M. dos S. Lopes ME, em virtude da ampliação do empreendimento.

Cuiabá, 03 de novembro de 2021.

Original Assinado
Eng. MSc. Valmi S. de Lima
Superintendente de Infraestrutura, Mineração, Indústria e Serviços
SEMA/MT.

Processo nº: 444504/2021
Interessado: Madeiras Juina Ltda - ME

TERMO DE CANCELAMENTO

O Superintendente de Infraestrutura, Mineração, Indústria e Serviços, da Secretaria de Estado de Meio Ambiente, no uso de suas atribuições, resolve acolher a Cl. N° 97/CIND/SUIMIS/2021, e cancelar a **LO n° 322315/2020**, do processo 271973/2019, do empreendimento anteriormente denominado V P Madeiras Ltda - ME, em virtude da alteração da razão social do empreendimento.

Cuiabá, 03 de novembro de 2021.

Original Assinado

Eng. MSc. Valmi S. de Lima

Superintendente de Infraestrutura, Mineração, Indústria e Serviços
 SEMA/MT.

Processo nº 393043/2021
Interessado: Britamix Industria e Comercio de Calcário.

TERMO DE CANCELAMENTO

A Secretária Adjunta de Licenciamento Ambiental e Recursos Hídricos, da Secretaria de Estado de Meio Ambiente, no uso de suas atribuições, resolve acolher o despacho exarado pela Coordenadoria de Mineração, cancelar a LP n° 314665/2021 e LI n° 73498/2021, em virtude da inserção de substância mineral, conforme expresso no PT n° 151893/CMIN/SUIMIS/2021.

Cuiabá-MT, 03 de novembro de 2021.

Original Assinada

Lilian Ferreira dos Santos

Secretária Adjunta de Licenciamento Ambiental e Recursos Hídricos
 SEMA/MT

Processo nº: 412911/2020
Interessado: Valmor Moratelli

TERMO DE REVOGAÇÃO

O Superintendente de Infraestrutura, Mineração, Indústria e Serviços, da Secretaria de Estado de Meio Ambiente, no uso de suas atribuições, resolve tornar sem efeito a Publicação no DOE Número **28100**, referente ao **Edital de Indeferimento INERCIA SUIMIS nº 168.2021**, de 07/10/2021, processo nº **412911/2020**, denominado **Valmor Moratelli**, considerando a juntada protocolada sob o nº 4303374/2021, onde atende as pendências do Ofício nº 152148/CAPIA/SUIMIS/2020.

Cuiabá-MT, 03 de novembro de 2021.

ORIGINAL ASSINADO

Eng. MSc. Valmi S. de Lima

Superintendente de Infraestrutura, Mineração Indústria e Serviços
 SEMA/MT

SINFRA

SECRETARIA DE ESTADO DE INFRAESTRUTURA E LOGÍSTICA

Governo do Estado de Mato Grosso
Secretaria de Estado de Infraestrutura e Logística

AVISO DE REQUERIMENTO DE LICENÇAS AMBIENTAIS (LP/LI)

A **SINFRA - Secretaria de Estado de Infraestrutura e Logística** torna público que requereu junto à SEMA-MT as Licenças Ambientais (Licença Prévia/Licença de Instalação), referente à pavimentação asfáltica da Rodovia Estadual MT-109/110 para o trecho Fim PU Querência- Entr. MT-109(c), Sub-trecho: fim pavimentação - Fazenda Pioneira, com extensão total de 53,60 Km; no município Querência/MT.

MARCELO DE OLIVEIRA E SILVA
 SECRETÁRIO DE ESTADO DE INFRAESTRUTURA E LOGÍSTICA

TERMO DE APROVAÇÃO DE PROJETO Nº 109/2021/SUPR
 A COMISSÃO INSTITUÍDA PELA PORTARIA Nº 113/2021/SAOR/SINFRA DE 01/10/2021 DA SECRETARIA DE ESTADO DE INFRAESTRUTURA E LOGÍSTICA DE MATO GROSSO, NO USO DE SUAS ATRIBUIÇÕES LEGAIS, RESOLVE:

APROVAR o Projeto Executivo de Engenharia, da Ponte de Concreto sobre o Córrego Lambari, PT-1566, com extensão de 34,75 m e largura de 5,00 m, localizada na rodovia MT-458, no município de Poxoréu - MT, elaborado pela empresa Métrica Engenharia & Arquitetura LTDA., E DOADO PELA PREFEITURA MUNICIPAL DE POXORÉU, considerando que o projeto estrutural e os estudos hidrológicos, que compõe o Projeto Executivo, foram analisados pelo Consórcio VIA MT, sendo os responsáveis por esta o Eng. Marcos Augusto Jabor RNP 1404701729 (ART 14201900000005247916), Eng. Thiago Mendes de Mello RNP 1411533984 (ART 14201900000005254087), Eng. Renato Carvalho Carreira RNP 1404400850 (ART 14201900000005248955), Eng. Fernanda Cristina Ferreira de Amorim RNP 1410617211 (ART 14201900000005325225) e Eng. Alex Tadeu Costa Jannotti RNP 1408113872 (ART 14201900000005592763), que emitiram o Relatório de Análise do Projeto Executivo, RA 0098-2021. Considerando que o Orçamento foi analisado por esta Superintendência de Projetos - SUPR., sendo verificado que foram efetuadas as correções dos apontamentos do Relatório de Projeto Estrutural, 1º Relatório de Análise de Orçamento - RO Nº 239/2021/SUPR, 2º Relatório de Análise de Orçamento - Final - RO Nº 415/2021/SUPR, 1º Relatório de Análise dos Estudos Hidrológicos e Hidráulicos - RA n° 0045-2021-VIAMT, o qual considerou que os projetos atendem todos os requisitos necessários para aprovação. O referido projeto tem como responsável técnico o Eng.º Eduardo Preve Pereira RNP 2502819504 (ART 8002063-8), ao qual cabe total responsabilidade pelo mesmo. O orçamento aprovado sem desoneração teve como valor mais vantajoso pela SINFRA o total de R\$ 2.063.958,05 (dois milhões e sessenta e três mil, novecentos e cinquenta e oito reais e cinco centavos).

Cuiabá/MT, 22 de outubro de 2021.

Comissão:

Eng.º Pablo Azevedo Piveta

Presidente - Port.113/2021/SAOR/SINFRA

(documento original assinado)

Adm. Ubirajara Pereira da Silva

Coordenador de Análise e Aprovação de Projetos

Membro - Port.113/2021/SAOR/SINFRA

(documento original assinado)

Eng.ª Keico Isaura Yamamura Bueno

Membro - Port. 113/2021/SAOR/SINFRA

(documento original assinado)

PORTARIA Nº 011/2021/SUAD/SAAS/SINFRA

A Secretaria de Estado de Infraestrutura e Logística, no uso de suas atribuições e prerrogativas legais, considerando as disposições da Lei Federal nº. 8.666, de 21 de junho de 1993, Seção IV, Art. 67, por meio da Secretaria Adjunta de Administração Sistemática, respaldado pela Portaria nº 16, de 21 de fevereiro de 2019, **RESOLVE:**

Art. 1º Designar os servidores abaixo relacionados, para exercerem a função de Fiscais e Fiscais substitutos do Contrato.

Art. 2º Os servidores ficarão desde logo autorizados a praticar todos os atos necessários e pertinentes ao desempenho de suas funções e desenvolverão os trabalhos sem prejuízo de suas atribuições rotineiras.

CONTRATO	EMPRESA	OBJETO	FISCAL	SUSBTITUTO
077/2021	BLOCKBIT TECNOLOGIA LTDA	Fornecimento de solução atualizada e licenças de firewall (Solução de segurança UTM de 16 GBPS de capacidade)	Gladistoney Sales Santos	Eduardo Campos de Barros

Art. 3º Na ausência do fiscal e do fiscal substituto, a fiscalização do contrato ficará a cargo do Coordenador de Tecnologia da Informação, podendo praticar todos os atos necessários para a fiscalização, inclusive o atesto das notas fiscais.

Art. 4º Esta portaria entra em vigor na data de sua publicação.

Registrada, Publicada, Cumpra-se.

Cuiabá/MT, 04 de novembro de 2021.

Fernanda Moreira da Silva

Secretária Adjunta de Administração Sistemática
 SINFRA/MT

SESP

SECRETARIA DE ESTADO DE SEGURANÇA PÚBLICA

PORTARIA N.º 273/2021/GAB-SESP-MT

Nomeia os servidores abaixo relacionados para exercer função de Fiscal do Contrato (Fiscal Titular e/ou Substituto).

O Secretário Adjunto de Segurança Pública, no uso das atribuições legais, que lhe confere o inciso II, do artigo 71, da Constituição do Estado de Mato Grosso e, considerando o disposto no artigo 67, da Lei nº 8.666/93; no § 3º, do artigo 99, do Decreto Estadual nº 840, de 10/02/2017 e na Instrução Normativa nº 001/2021/GAB/SESP/MT, de 04/01/2021, que dispõe sobre a fiscalização da execução dos contratos celebrados pela Secretaria de Estado de Segurança Pública.

RESOLVE:

Art. 1º - Designar os servidores abaixo elencados, para responder pelo acompanhamento, fiscalização e avaliação da execução em relação aos serviços prestados a esta Secretaria de Estado de Segurança Pública e Unidades Desconcentradas, de acordo com as informações abaixo:

Nº Contrato	Fornecedor	Unidade	Fiscal Titular	Fiscal Substituto	Efeito
190/2021/SESP (344798/2021)	4 ESTAÇÕES COMÉRCIO E SERVIÇOS LTDA.	SISPEN	GEOVANE FERREIRA DO AMARAL (85377)	WELLINGTON RIBEIRO MARQUES (113932)	09/09/2021
Objeto: Prestação de serviços de preparo, fornecimento, transporte e distribuição de alimentação pronta para atender aos reeducandos e servidores plantonistas da unidade prisional de Chapada Dos Guimarães - MT, constando de café da manhã, almoço, jantar e ceia, todos os dias da semana, inclusive aos sábados, domingos e feriados, conforme condições, quantidades e exigências estabelecidas neste instrumento. Dispensa de Licitação nº 024/2021/SESP. Valor: R\$ 574.624,80					
189/2021/SESP (proc. 258625/2021)	ITURRI COIMPAR INDÚSTRIA E COMÉRCIO DE EPI'S LTDA.	CBM	CARLOS ALBERTO BAPTISTA DA SILVA (52265)	JOELSON JOSÉ DOS REIS (71688)	05/10/2021
Objeto: Aquisição de equipamento de proteção individual, sendo roupa de proteção contra incêndio (casaco e calça) e balaclava de combate a incêndio, conforme especificações e quantitativos estabelecidos no Contrato. Adesão à Ata de Registro de Preços nº 019/2020/MJ oriunda do Pregão Eletrônico nº 27/2020. Valor: R\$ 14.632,00					
233/2021/SESP (proc. 449518/2021)	DANIEL QUEIROZ LAGARES.	POLITEC	MÁRCIO ALEXANDRE PRADO MONTEIRO DA SILVA (107372)	VALDECIR LAGE (54318)	19/10/2021
Objeto: Realização de exame em vivos (lesão corporal e violência sexual, exames complementares quando solicitado) e realização necropsia, pelo médico perito credenciado para instrução de processos criminais, exames requisitados pela autoridade policial, conforme condições e especificações e municípios. Edital de Credenciamento ne 001/2019/POLITEC/SESP/SEPLAG. Valor: R\$ 30.000,00					
230/2021/SESP (proc. 214682/2021)	PISONTEC COMERCIO E SERVIÇOS EM TECNOLOGIA DA INFORMATIÇÃO EIRELI.	POLITEC	JOSÉ GERALDO FERREIRA FRANÇA (223634)	GUILHERME LEVY MENDES TEIXEIRA (111117)	19/10/2021
Objeto: Contratação de empresa especializada na prestação de serviços educacionais - Cursos: Introdução ao ArcGis, formação básica em CorelDraw e formação básica em Sketchup, conforme condições, quantidades e exigências demais estabelecidas neste instrumento, para atender a POLITEC. PREGÃO ELETRÔNICO Nº 094/2021/SESP. Valor: R\$ 18.967,00					
231/2021/SESP (proc. 214682/2021)	UPGRADE CURSOS ASSESSORIA CONSULTORIA E TREINAMENTO LTDA	POLITEC	JOSÉ GERALDO FERREIRA FRANÇA (223634)	GUILHERME LEVY MENDES TEIXEIRA (111117)	19/10/2021
Objeto: Prestação de serviços educacionais - Cursos: Introdução ao ArcGis, formação básica em CorelDraw e formação básica em Sketchup, conforme condições, quantidades e exigências demais estabelecidas neste instrumento, para atender a POLITEC. PREGÃO ELETRÔNICO Nº 094/2021/SESP. Valor: R\$ 13.880,00					
OF 025/2021/SESP (proc. 440766/2021)	PROMO GRÁFICA E COMUNICAÇÃO VISUAL EIRELI ME	SESP	CARLÚCIO E SILVA MENDONÇA (248645)	MIRIAM DE CÁSSIA LOUREIRO (203177)	20/10/2021
Objeto: Aquisição de matéria gráfica (adesivos) para atender demanda da Gerência de Prestação de Contas de Convênio/SAAS/SES, conforme TERMO DE REFERÊNCIA Nº 016/2021/COPAL/SESP. COMPRA DIRETA. Valor: R\$ 4.220,00					
234/2021/SESP (proc. 404898/2021)	BMW MANUFACTURING INDÚSTRIA DE MOTOS DA AMAZÔNIA LTDA.	PM	CLEYTON SOUZA CAMPOS (140001)	FAROUK KARLOS GUIMARÃES VILALBA (251754)	21/10/2021
Objeto: Aquisição de motocicletas para atender as demandas da Secretaria de Estado de Segurança Pública - PM/MT, de acordo com as especificações do Termo de Referência do instrumento convocatório e da proposta apresentada pela Contratada, que integram este instrumento na qualidade de Anexos I e II, respectivamente. ADESÃO CARONAARP 016/2021/DAL-BA, Pregão Eletrônico nº 016/2021/PM/BA Valor: R\$ 4.200.000,00					
235/2021/SESP (proc. 232517/2021)	DECORINTER INDÚSTRIA E COMÉRCIO EIRELI.	SESP	ESTEVAN MANOEL GARCIA GOMES (140515)	MARIO DE SOUZA NETO (233482)	20/10/2021
COETRAE: LUCILENE RODRIGUES DE LIMA (115326) MÁRCIA CRISTINA OURIVES DA SILVA (113989) 20/10/2021					
CIOSP: KLEBER RICARDO ARANHA DE MOURA (116704) JEFERSON MOREIRA DE ALMEIDA (258549) 20/10/2021					
OUVIDORIA PM: LÚCIO ANDRADE HILÁRIO DO NASCIMENTO (287576) GUILHERME ROSA DE ALMEIDA (140153) 20/10/2021					
Polícia Comunitária: CÂNDIDO ROGÉRIO DA SILVA (116689) ALEX SANDRO DA SILVA VALÉRIO (72164) 20/10/2021					
SUGP: JULIANE BERTILA DA SILVA (255454) DOUGLAS DA SILVA BORGES (250217) 20/10/2021					
Socioeducativo: CRISTIAN AUX. SIQUEIRA DA COSTA (68024) ROBSON MACHADO DA SILVA (232306) 20/10/2021					
PJC: DEIVID OLIVEIRA DO NASCIMENTO (14417) MARCO ANTÔNIO DE AMORIM (108293) 20/10/2021					
POLITEC: TARIK RIBEIRO DE ASSIS (203857) JOSÉ ROBERTO ARAÚJO DE OLIVEIRA (56045) 20/10/2021					
Objeto: Fornecimento e instalação, sob demanda, de persianas verticais e horizontais, para uso nas unidades da Secretaria de Estado de Segurança Pública, conforme condições, quantidades e exigências estabelecidas neste instrumento. PREGÃO ELETRÔNICO Nº 103/2021/SESP. Valor: R\$ 116.996,88					

225/2021/SESP (proc.203952/2021)	COMERCIAL LUAR EIRELI - EPP	Socioeducativo	CRISTIAN AUX. SIQUEIRA DA COSTA (68024)	ROBSON MACHADO DA SILVA (232306)	20/10/2021
		Objeto: Aquisição de material de consumo (limpeza em geral e de higiene pessoal) para atendimento dos adolescentes durante cumprimento de medida socioeducativa nos Centros de Atendimento Socioeducativo do Estado de Mato Grosso, conforme condições, quantidades e exigências estabelecidas neste instrumento. PREGÃO ELETRÔNICO Nº 102/2021/SESP. Valor: R\$ 42.869,94			
226/2021/SESP (proc.203952/2021)	NABELLA COMÉRCIO DE PRODUTOS ALIMENTÍCIOS EIRELI.	Socioeducativo	CRISTIAN AUX. SIQUEIRA DA COSTA (68024)	ROBSON MACHADO DA SILVA (232306)	20/10/2021
		Objeto: Aquisição de material de consumo (limpeza em geral e de higiene pessoal) para atendimento dos adolescentes durante cumprimento de medida socioeducativa nos Centros de Atendimento Socioeducativo do Estado de Mato Grosso, conforme condições, quantidades e exigências estabelecidas neste instrumento. PREGÃO ELETRÔNICO Nº 102/2021/SESP. Valor: R\$ 3.799,20			
227/2021/SESP (proc.203952/2021)	DISBRANCO COMÉRCIO E DISTRIBUIÇÃO DE ALIMENTOS LTDA.	Socioeducativo	CRISTIAN AUX. SIQUEIRA DA COSTA (68024)	ROBSON MACHADO DA SILVA (232306)	20/10/2021
		Objeto: Aquisição de material de consumo (limpeza em geral e de higiene pessoal) para atendimento dos adolescentes durante cumprimento de medida socioeducativa nos Centros de Atendimento Socioeducativo do Estado de Mato Grosso, conforme condições, quantidades e exigências estabelecidas neste instrumento. PREGÃO ELETRÔNICO Nº 102/2021/SESP. Valor: R\$ 41.187,70			
228/2021/SESP (proc.203952/2021)	ROYAL MT COMÉRCIO VAREJISTA E ATACADISTA DE PRODUTOS ALIMENTÍCIOS LTDA.	Socioeducativo	CRISTIAN AUX. SIQUEIRA DA COSTA (68024)	ROBSON MACHADO DA SILVA (232306)	20/10/2021
		Objeto: Aquisição de material de consumo (limpeza em geral e de higiene pessoal) para atendimento dos adolescentes durante cumprimento de medida socioeducativa nos Centros de Atendimento Socioeducativo do Estado de Mato Grosso, conforme condições, quantidades e exigências estabelecidas neste instrumento. PREGÃO ELETRÔNICO Nº 102/2021/SESP. Valor: R\$ 21.210,00			
229/2021/SESP (proc.203952/2021)	N & N COMÉRCIO DE PRODUTOS LTDA.	Socioeducativo	CRISTIAN AUX. SIQUEIRA DA COSTA (68024)	ROBSON MACHADO DA SILVA (232306)	20/10/2021
		Objeto: Aquisição de material de consumo (limpeza em geral e de higiene pessoal) para atendimento dos adolescentes durante cumprimento de medida socioeducativa nos Centros de Atendimento Socioeducativo do Estado de Mato Grosso, conforme condições, quantidades e exigências estabelecidas neste instrumento. PREGÃO ELETRÔNICO Nº 102/2021/SESP. Valor: R\$ 21.180,00			
207/2021/SESP (proc. 154163/2021)	COMERCIAL LUAR EIRELI	CBM	CARLOS ALBERTO BAPTISTA DA SILVA (52265)	JOSÉ DOS REIS (71688)	15/10/2021
		PM	THIAGO PAXECO DE OLIVEIRA (229408)	WHANDERSON VALADARES DE MORAES (90989)	15/10/2021
		POLITEC	TARIK RIBEIRO DE ASSIS (203857)	JOSÉ ROBERTO ARAÚJO DE OLIVEIRA (56045)	15/10/2021
		SISPEN	GLAYDSON MAGNO ANDRADE DA COSTA (91064)	CARLA PATRÍCIA OLIVEIRA (70797)	15/10/2021
		SOCIO	CRISTIAN AUX. SIQUEIRA DA COSTA (68024)	ROBSON MACHADO DA SILVA (232306)	15/10/2021
		PJC	LEANDRO RODRIGUES DE SOUZA (136317)	PAULO MARCOS MONTANHER (234256)	15/10/2021
		GEFRON	REINALDO CESAR ZULLI (72471)	RONYE STEFFAN ROSA INDIO (231160)	15/10/2021
		REDE CIDADÃ	ÉZIO PEREIRA MOURA (48521)	VERIANO GUARIM JUNIOR (252690)	15/10/2021
		OUVIDORIA PM	LÚCIO HILÁRIO ANDRADE DO NASCIMENTO (287576)	GUILHERME ROSA DE ALMEIDA (140153)	15/10/2021
		CIOPAER	JULIANO RODRIGUES PAMPLONA (124822)	RODRIGO GUIDES MACHADO (91764)	15/10/2021
Objeto: Aquisição de materiais de higiene, limpeza e utensílios domésticos para atender a Secretaria de Estado de Segurança Pública e suas unidades. PREGÃO ELETRÔNICO Nº 072/2021/SESP. Valor: R\$ 73.904,09					
208/2021/SESP (proc. 154163/2021)	CYAN PAPELARIA E MATERIAIS DE INFORMATICA EIRELI EPP.	CBM	CARLOS ALBERTO BAPTISTA DA SILVA (52265)	JOSÉ DOS REIS (71688)	15/10/2021
		PM	THIAGO PAXECO DE OLIVEIRA (229408)	WHANDERSON VALADARES DE MORAES (90989)	15/10/2021
		POLITEC	TARIK RIBEIRO DE ASSIS (203857)	JOSÉ ROBERTO ARAÚJO DE OLIVEIRA (56045)	15/10/2021
		GEALM	MARIO DE SOUZA NETO (233482)	ESTEVAN MANOEL GARCIA GOMES (140515)	15/10/2021
		SISPEN	GLAYDSON MAGNO ANDRADE DA COSTA (91064)	CARLA PATRÍCIA OLIVEIRA (70797)	15/10/2021
		SOCIO	CRISTIAN AUX. SIQUEIRA DA COSTA (68024)	ROBSON MACHADO DA SILVA (232306)	15/10/2021
		PJC	LEANDRO RODRIGUES DE SOUZA (136317)	PAULO MARCOS MONTANHER (234256)	15/10/2021
		GEFRON	REINALDO CESAR ZULLI (72471)	RONYE STEFFAN ROSA INDIO (231160)	15/10/2021
		REDE CIDADÃ	ÉZIO PEREIRA MOURA (48521)	VERIANO GUARIM JUNIOR (252690)	15/10/2021
		CIOPAER	JULIANO RODRIGUES PAMPLONA (124822)	RODRIGO GUIDES MACHADO (91764)	15/10/2021
OUVIDORIA PM	LÚCIO HILÁRIO ANDRADE DO NASCIMENTO (287576)	GUILHERME ROSA DE ALMEIDA (140153)	15/10/2021		
Objeto: Aquisição de materiais de higiene, limpeza e utensílios domésticos para atender a Secretaria de Estado de Segurança Pública e suas unidades. PREGÃO ELETRÔNICO Nº 072/2021/SESP. Valor: R\$ 820.901,06					

209/2021/SESP (proc. 154163/2021)	DISBRANCO COMÉRCIO E DISTRIBUIÇÃO DE ALIMENTOS LTDA.	CBM	CARLOS ALBERTO BAPTISTA DA SILVA (52265)	JOSÉ DOS REIS (71688)	15/10/2021
		PM	THIAGO PAXECO DE OLIVEIRA (229408)	WHANDERSON VALADARES DE MORAES (90989)	15/10/2021
		POLITEC	TARIK RIBEIRO DE ASSIS (203857)	JOSÉ ROBERTO ARAÚJO DE OLIVEIRA (56045)	15/10/2021
		SISPEN	GLAYDSON MAGNO ANDRADE DA COSTA (91064)	CARLA PATRÍCIA OLIVEIRA (70797)	15/10/2021
		SOCIO	CRISTIAN AUX. SIQUEIRA DA COSTA (68024)	ROBSON MACHADO DA SILVA (232306)	15/10/2021
		PJC	LEANDRO RODRIGUES DE SOUZA (136317)	PAULO MARCOS MONTANHER (234256)	15/10/2021
		GEFRON	REINALDO CESAR ZULLI (72471)	RONYE STEFFAN ROSA INDIO (231160)	15/10/2021
		REDE CIDADÃ	ÉZIO PEREIRA MOURA (48521)	VERIANO GUARIM JUNIOR (252690)	15/10/2021
		CIOPAER	JULIANO RODRIGUES PAMPLONA (124822)	RODRIGO GUIDES MACHADO (91764)	15/10/2021
		OUVIDORIA PM	LÚCIO HILÁRIO ANDRADE DO NASCIMENTO (287576)	GUILHERME ROSA DE ALMEIDA (140153)	15/10/2021
Objeto: Aquisição de materiais de higiene, limpeza e utensílios domésticos para atender a Secretaria de Estado de Segurança Pública e suas unidades. PREGÃO ELETRÔNICO Nº 072/2021/SESP. Valor: R\$ 78.198,30					
210/2021/SESP (proc. 154163/2021)	R.M. DOS REIS - COMERCIAL.	CBM	CARLOS ALBERTO BAPTISTA DA SILVA (52265)	JOSÉ DOS REIS (71688)	15/10/2021
		PM	THIAGO PAXECO DE OLIVEIRA (229408)	WHANDERSON VALADARES DE MORAES (90989)	15/10/2021
		POLITEC	TARIK RIBEIRO DE ASSIS (203857)	JOSÉ ROBERTO ARAÚJO DE OLIVEIRA (56045)	15/10/2021
		SISPEN	GLAYDSON MAGNO ANDRADE DA COSTA (91064)	CARLA PATRÍCIA OLIVEIRA (70797)	15/10/2021
		SOCIO	CRISTIAN AUX. SIQUEIRA DA COSTA (68024)	ROBSON MACHADO DA SILVA (232306)	15/10/2021
		PJC	LEANDRO RODRIGUES DE SOUZA (136317)	PAULO MARCOS MONTANHER (234256)	15/10/2021
		GEFRON	REINALDO CESAR ZULLI (72471)	RONYE STEFFAN ROSA INDIO (231160)	15/10/2021
		REDE CIDADÃ	ÉZIO PEREIRA MOURA (48521)	VERIANO GUARIM JUNIOR (252690)	15/10/2021
		OUVIDORIA PM	LÚCIO HILÁRIO ANDRADE DO NASCIMENTO (287576)	GUILHERME ROSA DE ALMEIDA (140153)	15/10/2021
		Objeto: Aquisição de materiais de higiene, limpeza e utensílios domésticos para atender a Secretaria de Estado de Segurança Pública e suas unidades. PREGÃO ELETRÔNICO Nº 072/2021/SESP. Valor: R\$ 582.923,31			
211/2021/SESP (proc. 154163/2021)	N CARRER EIRELI.	CBM	CARLOS ALBERTO BAPTISTA DA SILVA (52265)	JOSÉ DOS REIS (71688)	15/10/2021
		PM	THIAGO PAXECO DE OLIVEIRA (229408)	WHANDERSON VALADARES DE MORAES (90989)	15/10/2021
		POLITEC	TARIK RIBEIRO DE ASSIS (203857)	JOSÉ ROBERTO ARAÚJO DE OLIVEIRA (56045)	15/10/2021
		GEALM	MARIO DE SOUZA NETO (233482)	ESTEVAN MANOEL GARCIA GOMES (140515)	15/10/2021
		SISPEN	GLAYDSON MAGNO ANDRADE DA COSTA (91064)	CARLA PATRÍCIA OLIVEIRA (70797)	15/10/2021
		SOCIO	CRISTIAN AUX. SIQUEIRA DA COSTA (68024)	ROBSON MACHADO DA SILVA (232306)	15/10/2021
		PJC	LEANDRO RODRIGUES DE SOUZA (136317)	PAULO MARCOS MONTANHER (234256)	15/10/2021
		GEFRON	REINALDO CESAR ZULLI (72471)	RONYE STEFFAN ROSA INDIO (231160)	15/10/2021
		REDE CIDADÃ	ÉZIO PEREIRA MOURA (48521)	VERIANO GUARIM JUNIOR (252690)	15/10/2021
		CIOPAER	JULIANO RODRIGUES PAMPLONA (124822)	RODRIGO GUIDES MACHADO (91764)	15/10/2021
OUVIDORIA PM	LÚCIO HILÁRIO ANDRADE DO NASCIMENTO (287576)	GUILHERME ROSA DE ALMEIDA (140153)	15/10/2021		
Objeto: Aquisição de materiais de higiene, limpeza e utensílios domésticos para atender a Secretaria de Estado de Segurança Pública e suas unidades. PREGÃO ELETRÔNICO Nº 072/2021/SESP. Valor: R\$ 96.987,59					
212/2021/SESP (proc. 154163/2021)	TREVO DISTRIBUIDORA E INDÚSTRIA DE PAPEIS LTDA.	CBM	CARLOS ALBERTO BAPTISTA DA SILVA (52265)	JOSÉ DOS REIS (71688)	15/10/2021
		PM	THIAGO PAXECO DE OLIVEIRA (229408)	WHANDERSON VALADARES DE MORAES (90989)	15/10/2021
		POLITEC	TARIK RIBEIRO DE ASSIS (203857)	JOSÉ ROBERTO ARAÚJO DE OLIVEIRA (56045)	15/10/2021
		GEALM	MARIO DE SOUZA NETO (233482)	ESTEVAN MANOEL GARCIA GOMES (140515)	15/10/2021
		SISPEN	GLAYDSON MAGNO ANDRADE DA COSTA (91064)	CARLA PATRÍCIA OLIVEIRA (70797)	15/10/2021
		SOCIO	CRISTIAN AUX. SIQUEIRA DA COSTA (68024)	ROBSON MACHADO DA SILVA (232306)	15/10/2021
		PJC	LEANDRO RODRIGUES DE SOUZA (136317)	PAULO MARCOS MONTANHER (234256)	15/10/2021
		GEFRON	REINALDO CESAR ZULLI (72471)	RONYE STEFFAN ROSA INDIO (231160)	15/10/2021
		REDE CIDADÃ	ÉZIO PEREIRA MOURA (48521)	VERIANO GUARIM JUNIOR (252690)	15/10/2021
		Objeto: Aquisição de materiais de higiene, limpeza e utensílios domésticos para atender a Secretaria de Estado de Segurança Pública e suas unidades. PREGÃO ELETRÔNICO Nº 072/2021/SESP. Valor: R\$ 40.978,00			

213/2021/SESP (proc. 154163/2021)	N & N COMÉRCIO DE PRODUTOS LTDA	CBM	CARLOS ALBERTO BAPTISTA DA SILVA (52265)	JOSÉ DOS REIS (71688)	15/10/2021
		PM	THIAGO PAXECO DE OLIVEIRA (229408)	WHANDERSON VALADARES DE MORAES (90989)	15/10/2021
		POLITEC	TARIK RIBEIRO DE ASSIS (203857)	JOSÉ ROBERTO ARAÚJO DE OLIVEIRA (56045)	15/10/2021
		GEALM	MARIO DE SOUZA NETO (233482)	ESTEVAN MANOEL GARCIA GOMES (140515)	15/10/2021
		SISPEN	GLAYDSON MAGNO ANDRADE DA COSTA (91064)	CARLA PATRÍCIA OLIVEIRA (70797)	15/10/2021
		SOCIO	CRISTIAN AUX. SIQUEIRA DA COSTA (68024)	ROBSON MACHADO DA SILVA (232306)	15/10/2021
		PJC	LEANDRO RODRIGUES DE SOUZA (136317)	PAULO MARCOS MONTANHER (234256)	15/10/2021
		GEFRON	REINALDO CESAR ZULLI (72471)	RONYE STEFFAN ROSA INDIO (231160)	15/10/2021
		REDE CIDADÃ	ÉZIO PEREIRA MOURA (48521)	VERIANO GUARIM JUNIOR (252690)	15/10/2021
		CIOPAER	JULIANO RODRIGUES PAMPLONA (124822)	RODRIGO GUIDES MACHADO (91764)	15/10/2021
Objeto: Aquisição de materiais de higiene, limpeza e utensílios domésticos para atender a Secretaria de Estado de Segurança Pública e suas unidades. PREGÃO ELETRÔNICO Nº 072/2021/SESP. Valor: R\$ 340.478,41					
221/2021/SESP (proc. 265336/2021)	BUILT UP ENGENHARIA E SOLUÇÕES LTDA.	SISPEN	Titulares: KAREN FERNANDA DE OLIVEIRA SOUZA (291136) e ELISANDRIO MACEDES DOURADO (115425) Substitutos: RODRIGO VILELA BORGES OJEDA (118500) e NELI ASSUNÇÃO SILVA (92859)		18/10/2021
		Objeto: elaboração de solução completa incluindo o desenvolvimento de anteprojeto arquitetônico, projeto básico, complementar e executivo, para demolição de estruturas existentes e execução das obras de construção dos novos Raios 02 e 05 na Penitenciária Central do Estado - PCE, no município de Cuiabá/MT, visando ampliação de vagas na Unidade Prisional e para atender às necessidades da Secretária Adjunta de Administração Penitenciária, da Secretaria de Estado de Segurança Pública de Mato Grosso, seguindo o Memorial Descritivo, Programa de Necessidades e seus Parâmetros. Termo de Referência nº059/2021/SAAP/SESP. DISPENSA DE LICITAÇÃO Nº 022/2021/SESP. Valor: R\$ 23.996.371,75			
224/2021/SESP (proc. 179882/2021)	IPOG - INSTITUTO DE PÓS GRADUAÇÃO & GRADUAÇÃO LTDA.	POLITEC	OZLEAN DE LIMA DANTAS (259382)	ALEXANDRE VINÍCIUS FESTA (258444)	22/10/2021
Objeto: Prestação de serviços educacionais do curso de pós-graduação lato sensu em perícia em imagens e documentos digitais, para atender a POLITEC conforme condições, quantidades e exigências estabelecidas neste instrumento. Inexigibilidade de Licitação Nº 018/2021/SESP. Valor: R\$ 37.550,00					
222/2021/SESP (proc. 104023/2021)	CONDOR S.A. INDÚSTRIA QUÍMICA.	PM	GUILHERME ODILON GAHYVA DOS SANTOS (114631)	DANIEL DIAS DE BRITO (212034)	22/10/2021
		Socioeducativo	CRISTIAN AUX. SIQUEIRA DA COSTA (68024)	GLAUDER BENEDITO F. PINHO (117564)	22/10/2021
		Objeto: Aquisição munições de Impacto Controlado - AM 403/P (Projtil de Elastômero - Precision) e Espargidores GL-108/OC Max, conforme condições, quantidades e exigências estabelecidas neste instrumento. Termo de Referência nº 32/2021/PMMT/SESP. Inexigibilidade de Licitação nº 022/2021/SESP. Valor: R\$ 494.957,08			
242/2021/SESP (proc. 102835/2021)	WANDA MÓVEIS E EQUIPAMENTOS LTDA	GEFRON	RONYE STEFFAN ROSA INDIO (231160)	GEYSON KATSIRO YAMASSAKI (208237)	25/10/2021
		PJC	LEANDRO RODRIGUES DE SOUZA (136317)	PAULO MARCOS MONTANHER (234256)	25/10/2021
		Objeto: Aquisição de Colchões de Solteiro, para atender a demanda da PJC e GEFRON. PREGÃO ELETRÔNICO Nº 110/2021/SESP. Valor: R\$ 49.932,00			
243/2021/SESP (proc. 102835/2021)	OLMI INFORMÁTICA LTDA - EPP	SISPEN	CARLA PATRÍCIA OLIVEIRA (70797)	JOSÉ EDUARDO FERREIRA GOMES (143485)	25/10/2021
		Socioeducativo	CRISTIAN AUX. SIQUEIRA DA COSTA (68024)	ROBSON MACHADO DA SILVA (232306)	25/10/2021
		CBM	CARLOS ALBERTO BAPTISTA DA SILVA (52265)	DIEGO DE GODOI GIASSON (217590)	25/10/2021
		POLITEC	TARIK RIBEIRO DE ASSIS (203857)	JOSÉ ROBERTO ARAÚJO DE OLIVEIRA (56045)	25/10/2021
		Objeto: Aquisição de colchões de Solteiro (diversos) e capa para colchão de solteiro D-45, para atender a demanda do SISPEN, SOCIOEDUCATIVO, CBM e POLITEC. PREGÃO ELETRÔNICO Nº 110/2021/SESP. Valor: R\$ 1.332.692,50			
244/2021/SESP (proc. 324182/2021)	VALLE COMÉRCIO DE MÁQUINAS INDUSTRIAIS EIRELI. 35.656.327/0001-09	SESP	DIOGO DE ARAÚJO MEIRA ROCHA (203048)	JULIANE BERTILA DA SILVA (255454)	26/10/2021
Objeto: Aquisição de crachás funcionais personalizados, acompanhados de cordões para identificar os servidores, prestadores de serviço, estagiários e visitantes no prédio da sede da Secretaria de Estado de Segurança Pública de Mato Grosso, conforme condições, quantidades e exigências estabelecidas neste instrumento. COMPRA DIRETA. Valor: R\$ 16.415,00					

Art. 2º - Publica-se. Registra-se. Cumpra-se.

Cuiabá, 04 de novembro de 2021.

CARLOS GEORGE DE CARVALHO DAVIM
Secretário Adjunto de Segurança Pública
(Original assinado)

PORTARIA N.º 274/2021/GAB-SESP-MT

Nomeia os servidores abaixo relacionados para exercer função de Fiscal do Contrato (Fiscal Titular e/ou Substituto).

O Secretário Adjunto de Segurança Pública, no uso das atribuições legais, que lhe confere o inciso II, do artigo 71, da Constituição do Estado de Mato Grosso e, considerando o disposto no artigo 67, da Lei nº 8.666/93; no § 3º, do artigo 99, do Decreto Estadual nº 840, de 10/02/2017 e na Instrução Normativa nº 001/2021/GAB/SESP/MT, de 04/01/2021, que dispõe sobre a fiscalização da execução dos contratos celebrados pela Secretaria de Estado de Segurança Pública.

RESOLVE:

Art. 1º - Designar os servidores abaixo elencados, para responder pelo acompanhamento, fiscalização e avaliação da execução em relação aos serviços prestados a esta Secretaria de Estado de Segurança Pública e Unidades Desconcentradas, de acordo com as informações abaixo:

UNIDADE	PROCESSO	CONTRATO	EMPRESA CONTRATADA	FISCAL TITULAR (NOME/MATRÍCULA)	DATA EFEITO FT	FISCAL SUBSTITUTO (NOME/MATRÍCULA)	DATA EFEITO FS
0001 - SESP							
SAAS	476565/2021	207/2020	EXPECTA SERVIÇOS DE ENGENHARIA LTDA.	PAULA DE FELICE SIMÕES (252622)	24/09/2021	ANDRÉ GONÇALO PINHEIRO DA SILVA (251436)	24/09/2021
CIOPAER				Fiscal Técnico: PAULA DE FELICE SIMÕES (252622) e ANDRÉ GONÇALO PINHEIRO DA SILVA (251436)		24/09/2021	
SAJU				Fiscal Técnico: PAULA DE FELICE SIMÕES (252622) e ANDRÉ GONÇALO PINHEIRO DA SILVA (251436)		24/09/2021	
CBM				Fiscal Técnico: ANDRE LUIZ SILVA (90117) e PAULA DE FELICE SIMÕES (252622)		24/09/2021	
PM				Fiscal Técnico: PAULA DE FELICE SIMÕES (252622) e ANDRÉ GONÇALO PINHEIRO DA SILVA (251436)		24/09/2021	
0002 - PM							
SALP	490996/2021	071/2019	ZETTA FROTAS LTDA	ALEXANDER ZELESKI (226860)	13/10/2021	DARLAN SOARES DE OLIVEIRA (97569)	13/10/2021
SALP	491025/2021	225/2020	UNIDAS VEÍCULOS ESPECIAIS S.A.	ALEXANDER ZELESKI (226860)	13/10/2021	DARLAN SOARES DE OLIVEIRA (97569)	13/10/2021
0004 - CBM							
CBM	483316/2021	166/2021	CS BRASIL FROTAS LTDA	ELTON DA SILVA MESQUITA (108953)	15/10/2021	BRUNO LEONARDO DA CUNHA (271639)	15/10/2021
CBM	491116/2021	031/2021	UNIDAS VEÍCULOS ESPECIAIS S.A	BRUNO LEONARDO DA CUNHA (271639)	20/09/2021	ALESSANDRO DA COSTA ARRUDA (230070)	20/09/2021
SISTEMA PENITENCIÁRIO							
CP ARENAPOLIS	489030/2021	076/2018/SISPEN	KADEAS RESTAURANTES LTDA	GERSON RICARDO M. DA SILVEIRA (217595)	18/10/2021	EDELSON BORGES DE AGUIAR (118047)	18/10/2021
Penitenciário	496525/2021	202/2021	TICKET SOLUÇÕES HDFGT S.A.	WAGNER LUIZ SAFF (109528)	01/12/2021	ADÃO ELIAS JUNIOR (115300)	01/12/2021
Penitenciário	496333/2021	034/2021	MAXLAB - PRODUTOS PARA DIAGNÓSTICOS E PESQUISAS LTDA.	NAILA CRISTINA DE SOUZA (290932)	01/10/2021	MARCELA RÚBIA GOMES PEIXOTO (243935)	01/10/2021
Penitenciário	496347/2021	035/2021	RENATO DA SILVA ALMEIDA - EPP.	MARCELA RÚBIA GOMES PEIXOTO (243935)	01/10/2021	NAILA CRISTINA DE SOUZA (290932)	01/10/2021
Penitenciário	495830/2021	077/2021	BUILT UP ENGENHARIA E SOLUÇÕES LTDA.	DIOGO ALVES NEGRO (207070)	20/10/2021	-	-
Penitenciário	495833/2021	171/2021	BUILT UP ENGENHARIA E SOLUÇÕES LTDA.	DIOGO ALVES NEGRO (207070)	20/10/2021	-	-
Penitenciário	495834/2021	188/2021	BUILT UP ENGENHARIA E SOLUÇÕES LTDA.	DIOGO ALVES NEGRO (207070)	20/10/2021	-	-
CP ALTA FLORESTA	502323/2021	231/2020	TRIUNFO REFEIÇÕES COLETIVAS LTDA.	MAURINO DIONIZIO (120928)	22/10/2021	VANDERVAL VIGINOTI (232198)	22/10/2021
CP CÁCERES	502340/2021	056/2016/SISPEN	NUTRICOL COMÉRCIO DE PRODUTOS ALIMENTÍCIOS LTDA	NELSON ORTEGA DA SILVA (236915)	30/09/2021	MARCOS TEODORO DA SILVA (91801)	30/09/2021
SOCIOEDUCATIVO							
CASE Fem. Cuiabá	492008/2021	086/2021	NOVO SABOR REFEIÇÕES COLETIVAS LTDA.	MARIA INÊS DA SILVA (138320)	01/07/2021	UÉRICA BORGES CARDOSO (248895)	01/10/2021
SAJU	496516/2021	202/2021	TICKET SOLUÇÕES HDFGT S.A.	CRISTIAN AUX. SIQUEIRA DA COSTA (68024)	01/12/2021	ROBSON MACHADO DA SILVA (232306)	01/12/2021
SAJU	495703/2021	091/2020	DOMINGOS SÁVIO QUEIROZ PORTO - ME	CRISTIAN AUX. SIQUEIRA DA COSTA (68024)	22/06/2020	ROBSON MACHADO DA SILVA (232306)	21/10/2021

Art. 2º - Publica-se. Registra-se. Cumpra-se.

Cuiabá, 04 de novembro 2021.

Carlos George de Carvalho Davim
Secretário Adjunto de Segurança Pública
(original assinado)

CBM**CORPO DE BOMBEIROS MILITAR****PORTARIA Nº 485/BM-1/2021**

O CEL BM COMANDANTE-GERAL DO CORPO DE BOMBEIROS DO ESTADO DE MATO GROSSO, no uso de suas atribuições legais, em conformidade com o disposto no Artigo 99 § Único, Inciso II e Artigo 101, § 1º e 2º todos da Lei Complementar nº 231 de 15 de dezembro de 2005 (Estatuto dos Militares do Estado de Mato Grosso),

RESOLVE:

Art. 1º Conceder ao SD BM RUDNY MARCELO CAETANO DOS ANJOS, RG nº 001.372 CBM/MT, CPF nº 022.353.361-08, Matrícula Funcional 258546, lotado no Quartel do Comando Geral Município de Cuiabá-MT, 02 (dois) anos de LICENÇA PARA TRATAR DE INTERESSE PARTICULAR (LTIP), sem ônus para o Estado, a contar de 27 de fevereiro de 2022.

Art. 2º Esta Portaria entra em vigor na data de sua publicação.

Publique-se, cumpra-se

Quartel em Cuiabá, 28 de Outubro de 2021.

(ORIGINAL ASSINADO)

RICARDO ANTÔNIO BEZERRA COSTA - CEL BM
Comandante-Geral do CBMMT em Substituição Legal

SEDUC**SECRETARIA DE ESTADO DE EDUCAÇÃO****EXTRATO DO TERMO DE CESSÃO DE USO DE BEM IMÓVEL PÚBLICO Nº 23/2021**

DA ESPÉCIE: Extrato do Termo de Cessão de Uso n, que entre si celebram o Estado de Mato Grosso, através da Secretaria de Estado de Educação-SEDUC e de outro lado o Município de Tangará da Serra/MT.

DO OBJETO: O presente TERMO tem como objeto a Cessão de Uso do espaço físico da Escola Estadual ANTONIO CASAGRANDE, localizada na Rua Neftes de Carvalho Bairro Jardim Sul, no Município de Tangara da Serra /MT, com uma área de terreno de 8.100,00 m² (Oito mil e Cem metros quadrados), registrado sob a Matrícula nº 27.864/RI-Fl.c01F, Livro 01, Fl. 02, 1º Cartório de Registro de Imóveis da Comarca de Tangara da Serra- MT, e, por conseguinte, a transferência da responsabilidade sobre o mesmo da CEDENTE para o CESSIONÁRIO.

DO PRAZO DE VIGÊNCIA: O presente Termo terá vigência de 10 (dez) anos, a partir da data de sua publicação, tendo assim sua eficácia e validade legal após a publicação do seu extrato no Diário Oficial do Estado, até o 5º dia útil do mês seguinte de assinatura do Termo.

DATA DA ASSINATURA: 26/10 /2021

ASSINAM: Alan Resende Porto - Secretário de Estado de Educação e Vander Alberto Masson - Prefeito Municipal de Tangará da Serra/MT.

Extrato de Contrato Pregão A Secretária de Estado de Educação, Esporte e Lazer do Estado de Mato Grosso, no uso de suas atribuições, por intermédio da Câmara de Negócios da Alimentação Escolar do **Município de Lucas do Rio Verde/MT**, torna público o presente contrato, oriundo do **Pregão Presencial com RP n.º 002/2021**, Ata de Registro de Preços n.º 002/2020, conformidade com a Resolução 26/2013/FNDE/PNAE, e legislação vigente, para aquisição de gêneros alimentícios, para compor a alimentação escolar do município de Lucas do Rio Verde/MT, **Contratante:** Escola Estadual Ângelo Nadin, **Contratados:** a) Jeison Jhonatan da Rosa EIRELI - ME CNPJ n.º 31.978758/0001-22, R\$ 4.894,25, b) Lampugnani e Gobbi LTDA ME, CNPJ n.º 13.229.735/0001-33, R\$ 6.347,00, c) A & s Pasqualotto LTDA CNPJ 34.834.286/0001-22, R\$ 54,00, **Contratante:** Escola Estadual Dom Bosco, **Contratados:** Jeison Jhonatan da Rosa EIRELI - ME, CNPJ n.º 31.978758/0001-22, R\$ 3.906,72 b) Lampugnani E Gobbi LTDA ME CNPJ n.º 13.229.735/0001-33, R\$ 562,20, c) A & s Pasqualotto LTDA CNPJ 34.834.286/0001-22, R\$ 75,60, **Contratante:** Escola Estadual Luiz Carlos Ceconello, **Contratados:** Jeison Jhonatan da Rosa EIRELI - ME, CNPJ n.º 31.978758/0001-22, R\$ 3.937,40 b) Lampugnani e Gobbi LTDA ME, CNPJ n.º 13.229.735/0001-33, R\$ 1.124,40, c) A & s Pasqualotto LTDA CNPJ 34.834.286/0001-22, R\$ 54,00, **Contratante:** Escola Estadual Manoel de Barros, **Contratados:** Jeison Jhonatan da Rosa EIRELI - ME CNPJ n.º 31.978758/0001-22, R\$ 29.162,10 b) Lampugnani E Gobbi LTDA ME, CNPJ n.º 13.229.735/0001-33, R\$ 5.128,50, c) A & s Pasqualotto LTDA CNPJ 34.834.286/0001-22, R\$ 82,08, **Contratante:** Escola Estadual Márcio Schabatt De Souza, **Contratados:** Jeison Jhonatan da Rosa EIRELI - ME, CNPJ n.º 31.978758/0001-22 R\$ 883,00, b) Lampugnani E Gobbi LTDA ME, CNPJ n.º 13.229.735/0001-33, R\$ 187,40, c) A & s Pasqualotto LTDA, CNPJ 34.834.286/0001-22, R\$ 82,08, **Contratante:** Escola Estadual Militar Tiradentes "SD PM Adriana Moraes Ramos", **Contratados:** Jeison Jhonatan Da Rosa EIRELI - ME, CNPJ n.º 31.978758/0001-22, R\$ 4.211,00, b) Lampugnani E Gobbi LTDA ME, CNPJ n.º 13.229.735/0001-33, R\$ 562,20, c) A & s Pasqualotto LTDA CNPJ 34.834.286/0001-22, R\$ 54,00 Lucas do Rio Verde/MT/2021.

PORTARIA Nº 689/2021/GS/SEDUC/MT.

Atualiza a indicação dos membros que compõem o Comitê de Acompanhamento do Novo Ensino Médio e do Grupo de Trabalho (GT) que atuam nas ações do Comitê de Acompanhamento da Implementação do Novo Ensino Médio do Estado de Mato Grosso, instituído pela Portaria nº 283/2021/GS/SEDUCMT.

O SECRETÁRIO DE ESTADO DE EDUCAÇÃO, no uso das atribuições legais que lhe confere o artigo 71 da Constituição do Estado de Mato Grosso, e

Considerando, a Lei nº 9.394, de 20 de dezembro de 1996, que estabelece as Diretrizes e Bases da Educação Nacional e suas alterações; a Lei nº 11.494, de 20 de junho de 2007, que regulamenta o Fundo de Manutenção e Desenvolvimento da Educação e de Valorização dos Profissionais da Educação e suas alterações; a Lei nº 13.415, de 16 de fevereiro de 2017 que, dentre outros, institui a Política de Fomento à Implementação de Escolas de Ensino Médio em Tempo Integral e a Portaria nº 649, de 10 de julho de 2018, do Ministério da Educação que institui o Programa de Apoio ao Novo Ensino Médio,

Considerando a necessidade atualizar a indicação dos membros das Instituições que compõem o Comitê, devido às mudanças na gestão de alguns órgãos e unidades,

RESOLVE:

Art. 1º Alterar o Art. 2º da Portaria nº 507/2019/GS/SEDUC/MT, passando a composição do Comitê a contar com os seguintes membros:

I - Secretaria de Estado de Educação:

- Alan Resende Porto - Secretário de Estado de Educação;
- Amauri Monge Fernandes - Secretário Adjunto Executivo;
- Andréa Melo Silva Pereira - Superintendência de Educação Básica;
- Ronair Batista Moreira da Silva - Coordenadoria de Implementação das Políticas Educacionais;
- Leilaine Kendra Peres Araujo - Secretária Adjunta de Gestão

de Pessoas;

- Cristiane Alves Pereira - Secretária Adjunta de Gestão de Pessoas;
- Adonezedeck da Mata Silva - Gerência de Transporte Escolar;
- Elismar Bezerra Arruda - Superintendência de Educação

Básica;

- Fabiula Torres da Costa Lopes - Superintendência de Educação

Básica;

- Itamar José Bressan - Coordenadoria de Monitoramento;
- Giseli Duarte Maciano - Superintendência de Educação Básica;
- Alcimária Ataídes da Costa - Secretária Adjunta de Gestão

Educacional;

- Isaías de Oliveira Xavier - Superintendência da Folha de

Pagamento;

- Isaltino Alves Barbosa - Superintendência de Educação Básica;
- Kátia Ferreira de Arruda - Gerência de Convênios;
- Luana Barbosa - Gerência de Transporte;
- Saulo Scariot - Superintendência de Relacionamento Escolar;
- Maria Lecy David de Oliveira - Superintendência de

Diversidades;

- Sílvio Alves Nogueira - Unidade de Gestão Normas

Educacionais;

- Rafael Marcos da Silva - Coordenadoria de Alimentação

Escolar;

- Lízia Soares Penido - Coordenadoria de Alimentação Escolar
- Tiago Wesley de Jesus Machado - Superintendência de

Educação Básica;

- Ricleiv Alexandre da Silva Tondato - Superintendência de

Tecnologia.

II - Conselho Estadual de Educação:

- Adriana Tomasoni;
- Ana Maria Di Renzo.

III - Instituto Federal de Educação, Ciência e Tecnologia de Mato Grosso:

- Carlos André de Oliveira Câmara;
- Maria Anunciata Fernandes.

IV - Secretaria de Ciência, Tecnologia e Inovação:

- Ana Flávia Derze Soares;
- Leticia Auxiliadora de Figueiredo Oliveira.

V - Sindicato dos Trabalhadores em Estabelecimentos de Ensino do Estado de Mato Grosso:

- Flávia Alesandra E. Guizardi;
- Jordete Correa de Moraes.

VI - Sindicato dos Trabalhadores da Educação Superior do Estado de Mato Grosso:

- Dionê Pereira de Souza;
- Guilherme Angerames Rodrigues Vargas.

VII - Sindicato dos Trabalhadores do Ensino Público de Mato Grosso:

- Valdeir Pereira;
- Maria Luiza Bartmeyer Zanirato;
- Guelda Cristina de Oliveira Andrade.

VIII - União dos Dirigentes Municipais de Educação de Mato Grosso:

- Emerson José de Souza;
- Vanilda Carvalho Mendes.
- Carla Melissa Klock Scalzitti.

IX - Universidade do Estado de Mato Grosso:

- Geni Conceição Figueiredo;
- Rinalda Bezerra Carlos.

X - Universidade Federal de Mato Grosso:

- Ana Lara Casagrande.

Art. 2º Alterar a composição do Grupo de Trabalho instituído no Art. 4º da Portaria nº 507/2019/GS/SEDUC/MT, passando a composição do GT a contar com os seguintes servidores:

- I - Andréa Melo da Silva Pereira - Coordenadoria do Ensino Médio;
- II - Fabiula Torres a Costa - Coordenadoria do Ensino Médio;
- III - Giseli Duardo Maciano - Coordenadoria do Ensino Médio;
- IV - Geórgio Basbosa Ribeiro - Coordenadoria do Ensino Médio
- V - Isaltino Alves Barbosa - Superintendência de Educação Básica;
- VI - Itamar José Bressan - Unidade Monitoramento dos Cefapros/DREs;
- VII - Jorge Rodrigues - Coordenadoria do Ensino Médio;
- VIII - Marcos Paulo Souza e Silva - Coordenadoria do Ensino Médio;
- IX - Tiago Wesley de Jesus Machado - Coordenadoria do Ensino Médio;
- X - Elina Padilha Fernandes - Superintendência da Educação Básica;
- XI - Maria Lecy David de Oliveira - Superintendência de Diversidades.

Art. 3º Fica revogada a Portaria nº 283/2021GS/SEDUC/MT.

Art. 4º Esta Portaria entra em vigor na data de sua publicação, revogando-se as disposições em contrário.

Cuiabá-MT, 21 de outubro de 2021.

ALAN RESENDE PORTO
Secretário de Estado de Educação

PORTARIA Nº 718/2021/GS/SEDUC/MT.

Dispõe sobre designação em regime de Dedicção Exclusiva de Profissional da Educação Básica do Estado de Mato Grosso na função de Secretário Escolar.

O SECRETÁRIO DE ESTADO DE EDUCAÇÃO, no uso das atribuições legais que lhe confere o art. 71, I e II, da Constituição do Estado de Mato Grosso e o Art. 20 da Lei Complementar nº 612/2019, e Considerando o Processo nº 452073/2021;

RESOLVE:

Art. 1º Designar a TAE **BRUNNA FERNANDA LOURENÇO LIMA**, CPF nº 022.823.551-05, para exercer em regime de Dedicção Exclusiva, a função de Secretária Escolar na Escola Estadual Dr. João Ponce de Arruda, município de General Carneiro/MT, no período de 21 de setembro de 2021 a 31 de dezembro de 2023.

Art. 2º Esta Portaria entra em vigor a partir da data da sua publicação.

REGISTRADA. PUBLICADA. CUMPRADA-SE.

Cuiabá-MT, 25 de outubro de 2021.

ALAN RESENDE PORTO
Secretário de Estado de Educação

PORTARIA Nº 719/2021/GS/SEDUC/MT.

Institui Comissão de Recebimento de Material Permanente e de Consumo no âmbito da Secretaria de Educação do Estado de Mato Grosso e dá outras providências.

O SECRETÁRIO DE ESTADO DE EDUCAÇÃO, no uso de suas atribuições legais que lhe confere o artigo 71 da Constituição do Estado de Mato Grosso, e

Considerando os princípios que regem a administração pública;
Considerando os dispostos artigos 15 § 8º, 62, 69, 73 e 74 da Lei Federal nº 8.666 de 21 de junho de 1993;
Considerando o processo nº 499620/2021;

RESOLVE:

Art. 1º Instituir a Comissão de Recebimento de Bens Permanentes e de Consumo no âmbito da Secretaria de Educação do Estado de Mato Grosso.

Art. 2º Designar para compor a Comissão os seguintes servidores:

I - PRESIDENTE:

- João Batista Henrique dos Santos, Matrícula nº 124158;

II - MEMBROS:

- Michele Timóteo Maciel, Matrícula nº 251432;

- Jéssica Patrício de Lima Albuquerque, Matrícula nº 288741.

Art. 3º Determinar que a Comissão de Recebimento de Bens Permanentes e de Consumo analise e avalie todos os itens de estoque recebidos provisoriamente pela Coordenadoria de Patrimônio Mobiliário e Materiais, em relação ao que foi especificado no processo de aquisição: especificação do item, valores e quantidades, inclusive exame amostral.

Art. 4º Atribuir ao Presidente da Comissão a competência de organizar os trabalhos e convocar a Comissão por meio de Comunicação Interna informando a data e o local em que os materiais deverão ser analisados e avaliados.

Art. 5º Estabelecer que a Comissão de Recebimento de Material Permanente e de Consumo tenha como competências:

- I - atestar os itens de estoque, se os itens forem aprovados;
- II - emitir parecer informando à Coordenadoria de Patrimônio Mobiliário e Materiais que a entrada pode ser atestada;
- III - reprovando os itens de estoque recebidos que estiverem fora das especificações definidas na Ordem de Serviço e/ou com qualidade aquém daquela exigida e/ou com avarias;
- IV - emitir parecer à Coordenadoria de Patrimônio Mobiliário e Materiais informando os casos em que os itens de estoque não forem aprovados.

§ 1º A análise e avaliação dos itens de estoque deverá ser realizada no prazo máximo de 03 (três) dias após o recebimento do material, por grupo de, no mínimo 03 (três) membros.

§ 2º Os itens de estoque serão atestados a partir do resultado obtido pela análise da amostra.

§ 3º A comissão deve solicitar ajuda técnica especializada da SEPLAG ou outro órgão, nos casos de dificuldade para atestar algum item de estoque.

Art. 6º Esta Portaria entrará em vigor na data de sua publicação, revogando-se disposições em contrário.

REGISTRADA. PUBLICADA. CUMPRADA-SE.

Cuiabá-MT, 27 de outubro de 2021.

ALAN RESENDE PORTO
Secretário de Estado de Educação

SECITEC

SECRETARIA DE ESTADO DE CIÊNCIA, TECNOLOGIA E INOVAÇÃO

**AVISO DE RESULTADO CONCORRÊNCIA PÚBLICA 001/2021/
SECITECI
PROCESSO 371026/2021**

A Secretaria de Estado de Ciência, Tecnologia e Inovação - SECITECI, através do Presidente da Comissão permanente de Licitação nomeado pela portaria 036/2021, vem a público divulgar o resultado da Licitação, CONCORRÊNCIA PÚBLICA 001/2021/SECITECI, cujo objeto é a Contratação de empresa de Engenharia para execução de Remanescente de Obra de Construção da Escola Técnica Estadual no Município de Juara/MT.

LOTE	FORNECEDOR	RESULTADO DA HABILITAÇÃO	PROPOSTA DE PREÇOS	RESULTADO
ÚNICO	BK CONSTRUÇÕES E INCORPORAÇÕES LTDA	HABILITADO	R\$ 10.467.052,83	CLASSIFICADO

Fica aberto Prazo Recursal nos termos do Artigo 109 da Lei 8.666/93.

Cuiabá, 04 de novembro de 2021

Fábio Vieira Alves
Presidente da C.P.L./SECITECI

SEDEC

SECRETARIA DE ESTADO DE DESENVOLVIMENTO ECONÔMICO

**CONVOCAÇÃO
CODEM**

No uso das atribuições legais que me foram conferidas pelo Art. 6º, capítulo III da Lei Complementar nº 672 de 24 de setembro de 2020, publicada no Diário Oficial do Estado nº 27.844 de 25 de setembro de 2020, que dispõe a criação do **Conselho Estadual de Desenvolvimento Econômico de Mato Grosso - CODEM**, concomitantemente com o Art. 6º da Resolução nº 029/2021/CODEM, publicada no Diário Oficial do Estado nº 27.979 de 15 de abril de 2021;

CONSIDERANDO as medidas de distanciamento social em virtude da pandemia do COVID-19;

CONVOCO a 05ª Reunião Ordinária do CODEM, que será realizada na sexta-feira, dia 12 de novembro de 2021, às 09h00min, por videoconferência na Secretaria de Estado de Desenvolvimento Econômico - SEDEC.

O link de acesso a videoconferência será disponibilizado aos conselheiros por e-mail, sendo que, os demais interessados em participar da reunião, na qualidade de ouvintes, deverão procurar as respectivas federações.

Reforçamos a necessidade da participação de todos os conselheiros, que em caso de impedimento, deverão enviar ofício de designação com até 48h de antecedência da reunião.

Cuiabá - MT, 04 de novembro de 2021.

EULÁLIA SOUZA DE OLIVEIRA
Secretária de Estado de Desenvolvimento Econômico em
Substituição
(Conforme Portaria nº 049/2021/SEDEC de 26/10/2021)
(Original Assinado)

PAUTA DA 05ª REUNIÃO ORDINÁRIA DO CODEM

Data: 12/11/2021
Horário: 09h00min.
Local: Videoconferência - SEDEC.

1. ABERTURA

2. REUNIÃO

2.1 - Discussão e Votação da Ata do CODEM

2.1.1 - Ata da 10ª Reunião Extraordinária do CODEM (06-10-2021).

2.2 - Deliberações da 10ª Reunião Extraordinária do CODEM (06/10/2021)

Resolução nº 053/2021 - Aprovou a Ata da 04ª Reunião Ordinária do CODEM, realizada no dia 11 de agosto de 2021 e 09ª Reunião Extraordinária do CODEM, realizada no dia 15 de setembro de 2021;

Resolução nº 054/2021 - Enquadrou de 20 Cartas-Consultas do FCO - Empresarial e 02 Revalidações;

Resolução nº 055/2021 - Enquadrou de 89 Cartas-Consultas do FCO - Rural e 03 Revalidações;

3. FCO - FUNDO CONSTITUCIONAL DE FINANCIAMENTO DO CENTRO-OESTE

3.1 - Análise de Carta-Consulta para Financiamento com recursos do FCO Empresarial

Nº	PROCESSO	MUNICÍPIO	PROPONENTE	CPF/CNPJ
1	478410/2021	Matupá/MT	AB Premoldados Matupa LTDA EPP	10.518.576/0001-07
2	490576/2021	Água Boa/MT	Agritex Comercial Agrícola LTDA	06.098.802/0001-62
3	450914/2021	Sinop/MT	MG Produtos e Serviços Farmacêuticos LTDA	43.631.289/0001-50
4	487044/2021	Nova Mutum/MT	Nova Mutum Comércio de Artefatos de Borracha LTDA	08.336.002/0001-68
5	508323/2021	Sinop/MT	Stochera Floricultura e Paisagismo LTDA	09.633.803/0001-58
6	508308/2021	Sorriso/MT	TAO Construtora LTDA	05.341.567/0001-45

3.2 - Revalidação de Carta-Consulta para Financiamento com recursos do FCO Empresarial

Nº	PROCESSO	MUNICÍPIO	PROPONENTE	CPF/CNPJ
01	478463/2021	Cuiabá/MT	Instituição Adventista Central Brasileira de Educação e Assistência Social	60.833.910/0091-33

3.3 - Análise de Carta-Consulta para Financiamento com recursos do FCO Rural

Nº	PROCESSO	MUNICÍPIO	PROPONENTE	CPF/CNPJ
1	507799/2021	Primavera do Leste	Ademir Ortiz de Goes	137.123.458-28
2	507548/2021	União do Sul	Adilson Jacinto da Silva	454.410.810-15
3	508974/2021	Barra do Garças	AFB Agropecuária Fazenda Brasil LTDA.	18.863.848/0001-00
4	504464/2021	Novo São Joaquim	Aglae Cavalca Junqueira	597.392.909-49
5	490567/2021	Sorriso	Airton Cesar Riedi	482.215.461-00
6	493250/2021	Pontal do Araguaia	Alfredo Antillon Carvalho Ferreira	996.735.841-68
7	507793/2021	Carlinda	André Luis Godinho Ferreira de Melo	044.117.911-88
8	504582/2021	Salto do Céu	Antonio Freire de Farias	070.111.641-20
9	508356/2021	Paranaíta	Carlos Lessa Paixão	507.693.755-53
10	508329/2021	Nova Nazaré	Cesar Augusto Bojarski	441.091.809-53
11	509140/2021	Tabaporã	Claudinei Tomaz	184.405.518-35
12	493860/2021	Paranaíta	Claudio Boffo	384.583.061-15
13	499105/2021	Lucas do Rio Verde	Cloves Luis Frasseto	867.816.009-82
14	492721/2021	São José do Rio Claro	Darlan Anese	021.053.661-63
15	509026/2021	Sinop	Deise Tassiana Machioro Prates e Antonio Marcos Prates	018.646.191-71 068.550.369-02
16	462172/2021	Feliz Natal	Edson Luiz Vigolo	569.541.071-15
17	507508/2021	Itaúba	Edson Marcos Melozzi	638.747.509-06

18	490573/2021	Sorriso	Evanir Fátima Rossato Esteves	435.318.810-00
19	509138/2021	Água Boa	Fabiula Anaf Galli Garbudo	664.348.740-49
20	507824/2021	Paranaíta	Fernando Antônio Vieira	041.111.848-04
21	509159/2021	Gaúcha do Norte	Francisco Ademir dos Santos	131.989.638-34
22	490570/2021	Peixoto de Azevedo	Geisa Cristina de Carvalho Riedi	571.115.291-20
23	450896/2021	Juína	Geofredo da Silva Neves	849.510.011-87
24	508363/2021	Diamantino	Gilson Bataglini	037.609.706-05
25	499050/2021	Alta Floresta	Gustavo Danetti	021.304.921-00
26	508331/2021	Campo Verde	Gustavo Pinheiro berto	685.825.100-63
27	508988/2021	Nova Canaã do Norte	Heidi Raschke Rameh	104.973.498-78
28	493855/2021	Rosário Oeste	Icaro Davi Aparecido Vitorio Zillo	733.844.611-34
29	508375/2021	Canarana	Jair Pavesi Filho	064.670.589-09
30	507557/2021	Sinop	João Pedro Bellincanta	033.868.611-80
31	509149/2021	Glória D'Oeste	Jorge Luiz Dantas	008.853.898-24
32	492745/2021	Lucas do Rio Verde	Jorge Meinerz	488.556.001-25
33	507520/2021	Cáceres	José Eduardo Miranda	459.216.281-15
34	492015/2021	Colniza	José Roberto Alferes Siqueira	021.718.338-74
35	507855/2021	Lucas do Rio Verde	Jovani Luiz Pedrassani	446.923.580-68
36	508371/2021	Canarana	Kleber Wessel Pavesi	073.974.589-85
37	489975/2021	Tangará da Serra	Lourivaldo Barcelos de Oliveira	393.493.656-34
38	492743/2021	Campo Novo do Parecis	Luiz Antonio Tozzo	182.611.089-53
39	504551/2021	Ipiranga do Norte	Luiz Carlos Schwinn	546.160.269-04
40	489946/2021	Nova Mutum	Luiz Divino da Silva	222.325.670-87
41	492007/2021	Pedra Preta	Maciel Oliveira Heitor de Mendonça	038.399.339-35
42	499091/2021	Lucas do Rio Verde	Macleiton Prisester	781.730.001-15
43	499085/2021	Paranaíta	Maikon Grandier Kerber	017.904.911-93
44	508352/2021	Castanheira	Manoel Vanderlei Guimarães	888.905.461-15
45	499099/2021	Campo Verde	Marcelo Ristau Garbugio	004.087.969-01
46	489966/2021	Vila Rica	Marcia Pereira da Silva Beloti	018.883.519-93
47	492007/2021	Pedra Preta	Marciel Oliveria Heitor de Mendonça	038.399.339-35
48	492353/2021	Alta Floresta	Maurilio Rampazio	759.490.671-34
49	492010/2021	Alto Taquari	Nelvo Fries	245.807.830-34
50	509050/2021	Sapezal	Neri Ghedin	492.871.419-91
51	508359/2021	Araguainha	Noime Francisco da Silva Filho	387.913.581-91
52	492024/2021	Nova Mutum	Odair Mantovan Junior	986.267.101-78
53	492732/2021	Carlinda	Pedro Paulo de Castro	451.990.781-00
54	507830/2021	Nova Monte Verde	Raimundo Pereira D' Oliveira Terceiro Corrêa da Costa	652.043.601-15
55	509061/2021	Sorriso	Reonildo Daniel Prante	307.273.240-04
56	508962/2021	Nova Olímpia	Ricardo Scott Tome	781.383.291-49
57	492759/2021	Vila Bela da Santíssima Trindade	Sabrina Sanches	822.860.439-49
58	504631/2021	Ribeirão Cascalheira	Sadi Secco	325.391.420-87
59	508954/2021	Serra Nova Dourada	Sandro Luiz Grespan	343.639.123-91
60	489923/2021	Paranaíta	Sidney Aparecido Baganha	554.738.579-49
61	493867/2021	Campos de Júlio	Sidnei Luiz Ceretta	935.297.750-53
62	490563/2021	Campo Novo dos Parecis	Silvia Fernanda Giacomet	606.027.759-49
63	386401/2021	Canarana	Vail Fulber Caumo	247.504.500-06
64	508339/2021	Santa Rita do Trivelato	Veridiana Binotti	894.599.540-49
65	492762/2021	Canarana	Vinicius Remo Zanatto	948.583.060-20
66	492021/2021	Juína	Volmir Brungnera	546.131.599-20
67	492769/2021	Nova Mutum	Zeferino Hanauer	295.266.809-44

3.4 - Revalidação de Carta-Consulta para Financiamento com recursos do FCO Rural

Nº	PROCESSO	MUNICÍPIO	PROPONENTE	CPF/CNPJ
1	467875/2021	Sorriso	José Edemir Guareschi	244.618.730-72

3.5 - Apresentação dos números do FCO Rural e Empresarial

3.6 - Recebimento e análise de cartas-consulta e propostas de financiamentos no âmbito do Fundo Constitucional de Financiamento do Centro-Oeste.

3.7 - Financiamentos com recursos do FCO Rural.

4. DISTRITO INTEGRADO IND. E COM. DE CUIABÁ - MT (DIICC)

4.1 - Reserva de Área

4.1.1 - Brg Brasil Geradores Eireli, Processo nº 437513/2021

4.1.2 - Magrelo Padaria e Confeitaria LTDA, Processo nº 122219/2021

4.1.3 - Seta Instituição Técnica de Inspeção Veicular Ltda, Processo nº

267651/2021

4.2 - Cancelamento de Reserva de Área

4.2.1 - Centro America S/A, Processo nº 480320/2011

4.2.2 - Colorpack Ind e com de Embalagens Eireli, Processo nº 780767/2011

4.2.3 - Cotton King LTDA, Processo nº 372646/2011

4.2.4 - Farimat Industria E Comercio LTDA, Processo nº 72430/2005

4.2.5 - Impar Metal Industria Metalurgica LTDA, Processo nº 56375/2018

4.2.6 - Multimetal Engenharia de Estruturas LTDA, Processo nº 416102/211

4.2.7 - Pore Fertilizantes Comercio e Industria LTDA, Processo nº 480211/2021

5. PRODEIC

5.1 - Mandado de Segurança para Anulação dos efeitos da Resolução nº 468/2018/CEDEM

5.1.1 - Adubos Araguaia Indústria e Comércio LTDA (Unidade Rondonópolis)

5.1.2 - Adubos Araguaia Indústria e Comércio LTDA (Unidade Sorriso)

5.2 - Retificação do Terceiro Termo Aditivo e Quinto Termo Aditivo ao Termo de Acordo

5.2.1 - Gazin Indústria de Colchões LTDA, Processo nº 482757/2021 e 482766/2021

6. ASSUNTOS GERAIS

6.1 - Avisos e Convites

7. ENCERRAMENTO

SECEI

SECRETARIA DE ESTADO DE CULTURA, ESPORTE E LAZER

PORTARIA Nº. 203/2021/SECEL

O SECRETÁRIO DE ESTADO DE CULTURA, ESPORTE E LAZER-SECEL/MT, no uso das atribuições que lhe confere o art. 71, II da Constituição Estadual e, considerando os dispositivos da Lei nº. 8.666/93 e termos do Decreto nº. 840/2017, Art. 99, § 3º, I, que regulamenta o acompanhamento e fiscalização da execução de contratos administrativos.

RESOLVE:

Art. 1º Designar a servidora Sra. KELLY KÁTIA BENEVIDES VIEGAS, matrícula nº 255.480, para exercer a função de fiscal do Contrato relacionado abaixo.

CONTRATO / PROCESSO	CONTRATADA / CNPJ	OBJETO	VALOR	VIGÊNCIA
177/2020 / SECEL, 50264/2020	Centro de Integração Empresa-Escola - CIEE - CNPJ nº 61.600.839/0001-55	Contratação de empresa especializada na prestação de serviços de agenciamento junto às instituições de ensino, sediadas em território mato-grossense, de estudantes dos ensinos médio e superior, para preenchimento de até 50 (cinquenta) bolsas de estágio existentes na Secretaria de Estado de Cultura, Esporte e Lazer SECEL/MT, que deriva da adesão à Ata de Registro de Preços nº 006/2019/SEPLAG, decorrente do Pregão Eletrônico nº 007/2019/SEPLAG	R\$ 827.640,48	12 (doze) meses, de 13/08/2021 a 12/08/2022.

Art. 2º Designar a servidora Sra. LÚCIA HELENA FARIA BARBOSA, matrícula nº 254.448, para exercer a função de suplente de fiscal do Contrato relacionado acima.

Art. 3º Compete aos fiscais do Contrato tomar ciência e executar todas as atividades inerentes à fiscalização de acordo com a Lei, bem como em consonância com a Orientação Técnica 012/2017 da Controladoria Geral do Estado de Mato Grosso, Instrução Normativa 001/2017/SECEL e o Manual de Gestão e Fiscalização de Contratos/SECEL.

Art. 4º Esta Portaria tem seus efeitos retroagidos a 13/08/2021.

Registrada, Publicada, Cumpra-se.
Cuiabá/MT, 04 de Novembro de 2021.

ALBERTO MACHADO

Secretário de Estado de Cultura, Esporte e Lazer - SECEL/MT.
(original assinada).

PORTARIA Nº. 202/2021/SECEL

O SECRETÁRIO DE ESTADO DE CULTURA, ESPORTE E LAZER-SECEL/MT, no uso das atribuições que lhe confere o art. 71, II da Constituição Estadual e, considerando os dispositivos da Lei nº. 8.666/93 e termos do Decreto nº. 840/2017, Art. 99, § 3º, I, que regulamenta o acompanhamento e fiscalização da execução de contratos administrativos.

RESOLVE:

Art. 1º Designar a servidora Sra. KELLY KÁTIA BENEVIDES VIEGAS, matrícula nº 255.480, para exercer a função de fiscal do Contrato relacionado abaixo.

CONTRATO / PROCESSO	CONTRATADA / CNPJ	OBJETO	VALOR	VIGÊNCIA
176/2020 / SECEL, 94605/2020	Super Estágios Ltda - EPP, CNPJ: 11.320.576/0001-52	Contratação de empresa especializada na prestação de serviços de agenciamento junto às instituições de ensino, de estudantes dos ensinos superiores, para preenchimento de bolsas para estágio em pós-graduação (lato e stricto sensu), para atender a SECEL/MT, ARP nº 002/2020, decorrente do P. Eletrônico nº 020/2019/SEPLAG.	R\$ 366.966,00	12 (doze) meses, de 10/08/2021 a 09/08/2022.

Art. 2º Designar a servidora Sra. HELIZANDRA CONTE, matrícula nº 269.920, para exercer a função de suplente de fiscal do Contrato relacionado acima.

Art. 3º Compete aos fiscais do Contrato tomar ciência e executar todas as atividades inerentes à fiscalização de acordo com a Lei, bem como em consonância com a Orientação Técnica 012/2017 da Controladoria Geral do Estado de Mato Grosso, Instrução Normativa 001/2017/SECEL e o Manual de Gestão e Fiscalização de Contratos/SECEL.

Art. 4º Esta Portaria tem seus efeitos retroagidos a 10/08/2021.

Registrada, Publicada, Cumpra-se.
Cuiabá/MT, 04 de Novembro de 2021.

ALBERTO MACHADO

Secretário de Estado de Cultura, Esporte e Lazer - SECEL/MT.
(original assinada).

RESOLUÇÃO Nº. 013/2021 - CEC/MT.

Resolve acatar o pedido de desligamento da Conselheira **Priscila Cristina Fernandes**, da função de Conselheira Estadual de Cultura, representante da Sociedade Civil - Segmento Cultura Tradicional.

O CONSELHO ESTADUAL DE CULTURA DE MATO GROSSO, no uso das atribuições que lhe são conferidas pela Lei Estadual nº. 10.378, de 01 de março de 2016, e após apresentação ao pleno do Conselho Estadual de Cultura na 5ª Reunião Ordinária de 26.10.2021;

RESOLVE:

Art. 1º - Resolve acatar o pedido de desligamento da Sra. **Priscila Cristina Fernandes**, da função de Conselheira Estadual de Cultura, representante da Sociedade Civil - Segmento Cultura Tradicional, pelas razões constantes do requerimento protocolizado sob nº. 485933/2021, na Secretaria Executiva do Conselho Estadual de Cultura, após ciência do Pleno do CEC/MT.

Art. 2º - Declarar a vacância da representatividade Titular da função de Conselheiro Estadual de Cultura, representante da Sociedade Civil - Segmento Cultura Tradicional.

Art. 3º - Esta resolução terá seus efeitos retroagidos a partir de 23 de setembro de 2021.

Registrada, Publicada, Cumpra-se.

Cuiabá, 26 de outubro de 2021.

Alberto Machado

Presidente do Conselho Estadual de Cultura
Secretário de Cultura, Esporte e Lazer.

*Original assinado

Conselheiros:

Alberto Machado - Presidente;
Adriana Nolibos Baccin - UNEMAT;
Alessandra Keiko - SECEL;
Carlos Renato Pina dos Santos - suplente Patrimônio Histórico Cultural;
Cinthia de Miranda Mattos - SECEL;
Elen Luci Prates - Seduc;
Elenir Antunes de Mendonça - Território Paraguai-Guaporé;
Eva Souza e Silva - Segmento Artes Cênicas;
Fabiana Pereira Vilacian - Seciteci;
Jandeivid L. Moura - SECEL;
Janderson Perin dos Santos - Território Juruena - Vice-presidente;
Manuel da Guia Ferreira - suplente Culturas Tradicionais e Étnico Cultural;
Rayanny Correa Borges - suplente SECEL;;
Wesley de Brito Gonçalves - Território Araguaia - suplente; e
Yuri Kopcak - Audiovisual.

SES**SECRETARIA DE ESTADO DE SAÚDE**

ERRATA DA PUBLICAÇÃO NO DIÁRIO OFICIAL N. 28116 - PUBLICADO EM 03/11/2021 - PÁG. 61

**SECRETARIA DE ESTADO DE SAÚDE
COORDENADORIA DE CONTRATOS - CCTR/SES/MT**

EXTRATO DO TERCEIRO TERMO ADITIVO AO CONTRATO Nº 165/2019/SES/MT - ATA REGISTRO DE PREÇOS N. 15/2019/DP/MT - PREGÃO ELETRÔNICO Nº 16/2019/DP/MT.

CONTRATANTE: SECRETARIA DE ESTADO DE SAÚDE/SES/MT - Representada pelo Secretário GILBERTO GOMES DE FIGUEIREDO.
CONTRATADA: PANTANAL VIGILANCA E SEGURANÇA LTDA - EPP - REPRESENTADA por MALUZE GONÇALVES DE QUEIROZ.

- **ONDE SE LÊ:**

VIGÊNCIA: 12 (doze) meses, com início em 17/10/2021 e término em 16/10/2021.

- **LEIA-SE:**

VIGÊNCIA: 12 (doze) meses, com início em 17/10/2021 e término em 16/10/2022.

**SECRETARIA DE ESTADO DE SAÚDE
COORDENADORIA DE CONTRATOS - CCTR/SES/MT**

EXTRATO DO QUINTO TERMO ADITIVO AO CONTRATO N. 147/2018/SES/MT - ATA DE REGISTRO DE PREÇOS N. 01/2018 - PREGÃO PRESENCIAL Nº 016/2017/TRIBUNAL DE CONTAS DO ESTADO DE MATO GROSSO

CONTRATANTE: SECRETARIA DE ESTADO DE SAÚDE/SES/MT - Representada pelo Secretário GILBERTO GOMES DE FIGUEIREDO.
CONTRATADA: MEDEIROS E CURVO LTDA.
REPRESENTADA por: MARIA APARECIDA CURVO.

OBJETO: "Contratação de pessoa jurídica especializada na prestação de serviços de Copeiragem, Recepcionista Executiva, com fornecimento de mão-de-obra, para atender a demanda da Secretaria de Estado de Saúde de Mato Grosso - SES/MT - Central e suas Unidades Especializadas". **O presente instrumento tem como objeto a REPACTUAÇÃO em 0,9553% ao Contrato nº 147/2018/SES-MT**

DOTAÇÃO ORÇAMENTÁRIA: UO: 21601; Projeto: 2007; Elemento: 33.90.37; Fonte: 134.

VALOR DO ADITIVO: R\$ 20.964,00.
DATA DE ASSINATURA: 14/09/2021.

LOTACIONOGRAMA DA SECRETARIA DE ESTADO DE SAÚDE DE MATO GROSSO - 4º TRIMESTRE DE 2021

O Secretário de Estado de Saúde de Mato Grosso, no uso de suas atribuições legais e, considerando o Decreto Estadual nº 1.093 de 17/04/2012, que estabelece normas de padronização para elaboração e publicação dos Lotacionogramas dos Órgãos e Entidades do Poder Executivo do Estado de Mato Grosso.

LOTACIONOGRAMA						
ÓRGÃO: SECRETARIA DE ESTADO DE SAÚDE - SES - 4º TRIMESTRE/2021						
CARREIRA	CARGOS	CARGOS CRIADOS	CARGOS OCUPADOS	CARGOS VAGOS	CONTRATADOS	SUBSÍDIO
CARREIRA DOS PROFISSIONAIS DO SISTEMA ÚNICO DE SAÚDE - SUS LC 441 DE 24/10/2011	PROFISSIONAL TÉCNICO DE NÍVEL SUPERIOR EM SERVIÇOS DE SAÚDE DO SUS	4103*	1395	2708	27	LEI COMPLEMENTAR Nº 9.538/2011 DE 26/05/2011 E LEI ESTADUAL Nº 10.079 DE 01/04/2014
	PROFISSIONAL TÉCNICO DE NÍVEL MÉDIO EM SERVIÇOS DE SAÚDE DO SUS	5137*	1470	3667	62	
	PROFISSIONAL DE APOIO EM SERVIÇOS DE SAÚDE DO SUS	719*	297	422	-	
SERVIDORES PCCS/92	TÉCNICO DE NÍVEL SUPERIOR	-	1	-	-	SERVIDORES PCCS/92
DECRETO 1.073/2017 DOE 28/06/17 SITUAÇÃO DE EMERGÊNCIA DOS HOSPITAIS REGIONAIS DECRETO N.º 1.213/2017 DOE 02/10/17 ALTERA O DECRETO N.º 1.073/17	ASSESSOR TÉCNICO DE DIREÇÃO I				1	PORTARIA N.º 155/GBSES/SES/2017 - DOE 29/08/17 ESTRUTURA CARGOS E SALÁRIOS
	ASSESSOR TÉCNICO DE DIREÇÃO II				111	
	ASSISTENTE DE DIREÇÃO III				33	
	DIRETOR TÉCNICO UNID HOSPITALAR				8	
	NÍVEL AUXILIAR ASSISTENCIAL				75	
	NÍVEL FUNDAMENTAL				319	
	NÍVEL SUPERIOR ASSISTENCIAL				1180	
	NÍVEL TÉCNICO ASSISTENCIAL				1497	
	NÍVEL SUPERIOR ADMINISTRATIVO				140	
	NÍVEL MÉDIO ADMINISTRATIVO				596	
	NÍVEL FUNDAMENTAL ADMINISTRATIVO				217	
	NÍVEL TÉCNICO OPERACIONAL				6	
NÍVEL MÉDIO ASSISTENCIAL				56		

*Conforme Lei Complementar Nº 441, de 24 de outubro de 2011.

CARREIRA	CARGOS	CARGOS CRIADOS	CARGOS OCUPADOS	CARGOS VAGOS	CONTRATADOS	SUBSÍDIO
PROFISSIONAIS DA ÁREA MEIO DA ADMINISTRAÇÃO PÚBLICA DO PODER EXECUTIVO DO ESTADO DE MATO GROSSO	ANALISTA ADMINISTRATIVO	18**	14	04	-	LEI Nº 10.052/2014 DE 15 DE JANEIRO DE 2014).
	TÉCNICO ADMINISTRATIVO	10**	4	06	-	

**Conforme Decreto nº 181, de 18 de julho de 2019.

SERVIDORES DE OUTROS ÓRGÃOS/ENTIDADES/PODERES CEDIDOS A SES - 4º TRIMESTRE/2021		
ORGÃO/ENTIDADE CEDENTE	CARGOS	QUANTIDADE
GOVERNADORIA	ANALISTA ADMINISTRATIVO	1
MINISTÉRIO DA SAÚDE	TÉCNICO DE NÍVEL MÉDIO	40
	TÉCNICO DE NÍVEL SUPERIOR	2
PREFEITURA DE PEIXOTO DE AZEVEDO	ASSISTENTE TÉCNICO ADMINISTRATIVO	1
PREFEITURA MUNICIPAL DE CUIABÁ	TÉCNICO DE NÍVEL SUPERIOR	1
PREFEITURA MUNICIPAL DE MATUPÁ	ASSISTENTE SOCIAL	1
SECRETARIA DE ESTADO DE JUSTIÇA E DIREITOS HUMANOS	PROF.NÍVEL SUPERIOR SISTEMA PENITENCIÁRIO	2
SECRETARIA MUNICIPAL DE SAÚDE DE CUIABÁ	AGENTE MUNICIPAL DE SAÚDE	1
	ENFERMEIRA	1
	ESPECIALISTA DE SAÚDE	1
SECRETARIA DE ESTADO DE EDUCAÇÃO	PROF.EDUCAÇÃO BÁSICA	1
SECRETARIA DE ESTADO DE PLANEJAMENTO E GESTÃO	ANALISTA ADMINISTRATIVO	2
	GESTOR GOVERNAMENTAL	8
	TÉCNICO ADMINISTRATIVO	1
SECRETARIA DE ESTADO DE SEGURANÇA PÚBLICA	PROFISSIONAL DO DESENVOLVIMENTO ECONÔMICO	1
	PROFISSIONAL DE NÍVEL SUPERIOR	1
SECRETARIA DE ESTADO DE ASSIST.SOCIAL E CIDADANIA	AGENTE DE DESENVOLVIMENTO ECONÔMICO SOCIAL	1
	APOIO DE DESENVOLVIMENTO ECONÔMICO SOCIAL	1
	TECNICO DE DESENVOLVIMENTO ECONÔMICO E SOCIAL	2

SECRETARIA MUNICIPAL DE EDUCAÇÃO	TÉCNICO DE NÍVEL SUPERIOR	1
SECRETARIA MUNIC.SAÚDE DE CHAPADA DOS GUIMARÃES	ODONTÓLOGO	1
SECRETARIA MUNICIPAL DE BARRA DO GARÇAS	TÉCNICO DE NÍVEL MÉDIO	1
SECRETARIA MUNICIPAL DE SAÚDE DE CUIABÁ	ENFERMEIRA	1
SECRETARIA MUNICIPAL DE SAÚDE DE DIAMANTINO	FISCAL DE SAÚDE PÚBLICA	1
	TÉCNICO DE NÍVEL MÉDIO	1
	TÉCNICO DE NÍVEL SUPERIOR	1
SECRETARIA MUNICIPAL DE SAÚDE DE JUARA	TÉCNICO DE NÍVEL MÉDIO	1
SECRETARIA MUNICIPAL DE SAÚDE DE JUÍNA	TÉCNICO DE NÍVEL SUPERIOR	2
SECRETARIA MUNICIPAL DE SAÚDE DE LUCIARA	TÉCNICO DE NÍVEL MÉDIO	1
SECRETARIA MUNICIPAL DE SAÚDE DE MATUPÁ	TÉCNICO DE NÍVEL SUPERIOR	1
SECRETARIA MUNICIPAL DE SAÚDE DE PARANATINGA	TÉCNICO DE NÍVEL SUPERIOR	1
SECRETARIA MUN. DE SAÚDE DE SANTA RITA DO TRIVELATO	TÉCNICO DE NÍVEL SUPERIOR	1
SECRETARIA MUN.SAÚDE DE SÃO FÉLIX DO ARAGUAIA	MOTORISTA	1
	TÉCNICO DE NÍVEL MÉDIO	2
SECRETARIA MUNICIPAL DE SAÚDE DE SINOP	ENFERMEIRA	1
	TÉCNICO DE NÍVEL SUPERIOR	2
SECRETARIA MUNICIPAL DE SAÚDE DE SORRISO	TÉCNICO DE NÍVEL MÉDIO	1
SECRETARIA MUNICIPAL DE SAÚDE DE VÁRZEA GRANDE	PROFISSIONAL DE NÍVEL SUPERIOR	1
UNIVERSIDADE FEDERAL DE MATO GROSSO	TECNICO DE NÍVEL SUPERIOR	1
UNEMAT	ENFERMEIRA	2
	PROF.TÉCNICO EDUC.SUPERIOR	1
	PROFESSOR EDUCAÇÃO SUPERIOR	1
	TÉCNICO DE NÍVEL SUPERIOR	1

Fonte: Lotacionograma da SES/MT- Gerência de Provimento / SEAP- Sistema Estadual de Administração de Pessoas / outubro de 2021
 Publique-se, registre-se, cumpra-se.

Cuiabá, 15 de outubro de 2021.

GILBERTO GOMES DE FIGUEIREDO
 Secretário de Estado de Saúde

PORTARIA Nº 097/2021 - CCAD/CADSS/SGP/SES/MT

O SECRETÁRIO DE ESTADO DE SAÚDE, no uso de suas atribuições legais, e

CONSIDERANDO o disposto na Lei Complementar nº 441, de 24 de outubro de 2011, e no Decreto Estadual nº 3.006 de 05/05/04 e suas alterações.

RESOLVE:

Art. 1º Homologar as Avaliações de Desempenho do (s) Servidor (es) da Secretaria de Estado de Saúde referente ao ano de 2021, conforme planilha anexa a esta portaria, nos termos do Art. 9º do Decreto nº 3.006, de 05 de maio de 2004.

PROFISSIONAL TÉCNICO DE NÍVEL SUPERIOR EM SERVIÇOS DE SAÚDE DO SUS		
Matricula/ Vínculo	Nome	Média
110144/1	ADRIANO FERREIRA DE ARRUDA	9,93
37388/4	APARECIDA DE LOURDES REGES DE ARAUJO	9,98
115527/1	BARBARA TEREZINHA GOMES DA SILVA	9,98
58280/3	CIDNEY DA COSTA BARROS	9,89
117027/1	CLESTON CELESTINO BATISTA LANDGRAF	10
47302/16	CYNARA HONORIO DE MORAES	9,79
37710/8	DEBORA REGINA CRISTOFOLLI	9,91
61100/10	ELIBERTO FRANCISCO DA CRUZ	9,87
106822/1	ELISANGELA DE ARRUDA OLIVEIRA	10
84625/4	EUNICE MARIA DAL MASO	9,99
111657/1	FRANCISNEY DA SILVA BARROS	9,91
104868/1	GABRIEL MENDES PILONI	9,89

54761/18	GERONIMO BERTO DA SILVA	9,83
58428/10	GERSON SANTIAGO MONCALVES VELOS	9,91
107387/1	GILSON YUGI NAKATA	9,89
96187/1	GIOVANA BELEM MOREIRA LIMA MACIEL	10
48626/3	GISLENE CRISTINA GAIVA CORREA DE CAMPOS	9,8
106275/1	IVETE TEIXEIRA DOS SANTOS	9,94
124931/1	JAQUELINE APARECIDA MENEGATTI	9,9
106879/1	JOAO FRANCISCO BORBA	10
116013/1	JOAO PAULO IGNACIO FERREIRA RIBAS	10
106247/1	JORGE LUIZ CINTRA DO NASCIMENTO	9,88
93305/1	JULIANA CRISTINA BREDER ASSIS	9,93
117043/1	JULIANA SARAGIOTTO SILVA	9,93
68791/9	JUSCIMAR RODRIGUES DE ALMEIDA	9,93
106855/1	LAUREN CRISTIANE LEITE OCAMPOS	10
93978/1	LENI BEZERRA DA COSTA	10
106306/1	LORENI AUGUSTA PIVETTA	9,89
99453/3	LUID NOVACK	10
103158/1	LUIZ AUGUSTO CAVALLINI MENECHINO	10
72874/2	LUIZ EDUARDO SARAGIOTTO SILVA	9,3
115767/1	MANOEL ABREU DE OLIVEIRA NETO	10
94768/6	MARCIA ALVES BRITO	10
120488/1	MARCIA SUZANE SKOLAUDE DA SILVA CASOLA	9,8
110118/1	MARCO TULIO DE OLIVEIRA RANGEL	9,89
96077/1	MARILENA RUDY	10
110164/2	MARLENE DA COSTA BARROS	10
106850/1	NORANEY NASCIMENTO ALMEIDA	10
122622/1	ODETE FUJIKI KAWASAKI	9,99

60158/7	PAULO MASSE ALVES MORAES	9,74
106260/1	REYNALDO JOSE ANTUNES MACIEL FILHO	10
89102/2	ROBERTO JORGE MARIANO DE SOUZA	9,95
115513/1	ROBSON ALVES DE PAULA	10
107610/1	RODRIGO DA SILVA GOMES	10
65719/7	SANDRA CRISTINA NEGRELI MOREIRA HERMES	9,9
63788/1	SERGIO JULIO FERNANDES	10
97713/6	SILMARA DE SOUZA CAMPOS	9,8
63768/1	SIMONE AUXILIADORA DE ALMEIDA AMORIM RIBAS	9,8
95595/2	SIZIEBORA SEBASTIANA DE OLIVEIRA BARBOSA	9,92
49704/4	SORAIA PINTO TAMBERI RODRIGUES MACIEL	9,65
96159/1	TANIA MARIA ESTRELA FERNANDES CALDERAN	9,8
93330/1	TELMA LUZIA MONTEIRO	10
58096/1	VARLEI SOARES DO NASCIMENTO	9,8
87133/3	VILMA JUSCINEIDE DE SOUZA	10
PROFISSIONAL TÉCNICO DE NÍVEL MÉDIO EM SERVIÇOS DE SAÚDE DO SUS		
Matrícula/ Vínculo	Nome	Média
93280/1	ALDO TIMOTEO DA CONCEICAO	9,1
113112/1	ALESSANDRA AUXILIADORA LAURA METELO DE SIQUEIRA	9,5
46698/5	ALUIZIO FERNANDES BOAVENTURA JUNIOR	10
90160/1	AMANDA MARCIA FERREIRA DA SILVA	9,93
111396/1	ANDRE LUIZ FERREIRA DE SOUZA	9,6
93951/1	ANDREIA BARREIRA ABREU ALVES	9,89
106874/1	ANEZIO FERREIRA DIOGO JUNIOR	10
75686/2	AUGUSTA MARCOS PIFFER	10
63786/1	COSME LUIZ SOARES	9,94
115897/1	DEJALMIR ASSUMPCAO PEREIRA	9,91
115533/1	EDER DEL BARCO NISHIOKA	10
112941/1	EDMILSON GONCALVES DA SILVA	9,66
90112/1	EDNA LOPES DE OLIVEIRA	10
90538/1	ELAINE APARECIDA SCHULTZ DE BARROS	9,89
74357/2	EVA BATISTA ALVES DOS SANTOS	9,45
28829/2	GILDEMAR SALES SOUZA	10
94413/1	GONCALINA DA COSTA E SILVA	9,94
90135/1	GONCALO GOMES SOUZA	9,93
10804/1	ICARO FERREIRA DA SILVA	9,91
90048/1	IVANILDA GOMES PIRES	9,82
90322/1	JACI RODRIGUES DA SILVA BRAGANCA	8,14
94518/1	JANINE ANGELICA DE MORAES LARA	9,8
42060/2	JOSE PAULO VALERIO	9,9
63771/1	JOSE ROBERTO BARBOSA	9,8
44492/2	JULIETA SCHMITZ SCHMIDT	10
113060/1	KATIA REGINA DE AMORIM	9,67
115531/1	KELLY CRISTINA SAO PEDRO DE PAULA	10
90082/1	LAURA PEREIRA	10
10660/1	NILVA DA SILVEIRA DE JESUS TRETER	9,74
95538/2	RAFAEL DE FREITAS BATISTA	10
81945/1	RENATO DA SILVA MOTA	9,53
106863/1	RICARDO MONTEIRO	9,91
106802/1	ROSECLEIA FRANCISCA DE BRITO SOKOLOWSKI	9,97
118073/1	SISLEIA CARDOSO	10
41803/2	VANUZA ALMEIDA SANTOS	9,9
58325/1	WANDERLINO DE ARRUDA	9,8
PROFISSIONAL APOIO EM SERVIÇOS DE SAÚDE DO SUS		
Matrícula/ Vínculo	Nome	Média
89616/1	ANTONIO PEREIRA DE ALMEIDA	10
89660/2	CONCEICAO SILVA LIMA	9,93
ANALISTA ADMINISTRATIVO L 10052		
Matrícula/ Vínculo	Nome	Média
247062/1	VITOR HUGO LOURENCON	9,96
258478/1	MARCELLE MOREIRA SANTOS SOUZA	10

Art. 2º Esta portaria entra em vigor na data de sua publicação.

Registrada. Publicada. Cumpra-se.

Cuiabá-MT, 03 de novembro de 2021.

Gilberto Gomes de Figueiredo

Secretário de Estado de Saúde

(Original Assinado)

PORTARIA Nº 098/2021 - CCAD/CADSS/SGP/SES/MT

O SECRETÁRIO DE ESTADO DE SAÚDE, no uso de suas atribuições legais, e

CONSIDERANDO o disposto na Lei Complementar nº 441, de 24 de outubro de 2011. no Decreto nº 3006, de 05 de maio de 2004 e no Decreto nº 3444, de 07/07/2004.

RESOLVE:

Art. 1º Homologar as Avaliações de Desempenho do (s) Servidor (es) da Secretaria de Estado de Saúde referente ao ano de **2021**, conforme planilha anexa a esta portaria, nos termos do Art. 9º do Decreto nº 3.006, de 05 de maio de 2004 e **Art. 12-D** do Decreto nº 3444, de 07/07/2004.

PROFISSIONAL TÉCNICO DE NÍVEL MÉDIO EM SERVIÇOS DE SAÚDE DO SUS			
Matrícula/Vínculo	Nome	Ano	Média
42947/2	SERGIO RICARDO RIBEIRO	2021	APROVADO

Art. 2º Esta portaria entra em vigor na data de sua publicação.

Registrada. Publicada. Cumpra-se.

Cuiabá-MT, 03 de novembro de 2021.

Gilberto Gomes de Figueiredo

Secretário de Estado de Saúde

(Original Assinado)

PORTARIA Nº 099/2021 - CCAD/CADSS/SGP/SES/MT

O SECRETÁRIO DE ESTADO DE SAÚDE, no uso de suas atribuições legais, e

CONSIDERANDO o disposto na Lei Complementar nº 441, de 24 de outubro de 2011. no Decreto nº 3006, de 05 de maio de 2004 e no Decreto nº 3444, de 07/07/2004.

RESOLVE:

Art. 1º Homologar as Avaliações de Desempenho do (s) Servidor (es) da Secretaria de Estado de Saúde, conforme planilha anexa a esta portaria, nos termos do Art. 9º do Decreto nº 3.006, de 05 de maio de 2004 e **Art. 12-A** do Decreto nº 3444, de 07/07/2004.

PROFISSIONAL TÉCNICO DE NÍVEL SUPERIOR EM SERVIÇOS DE SAÚDE DO SUS			
Matrícula/ Vínculo	Nome	Ano	Média
56164/2	EDSON LIMA FERREIRA	2021	APROVADO
126677/1	FATIMA MARIA CASAGRANDE	2021	APROVADO
57697/1	GERSON BLATT	2021	APROVADO
93227/1	MARILETE LUIZA ZAGO TOEBE	2021	APROVADO

PROFISSIONAL TÉCNICO DE NÍVEL MÉDIO EM SERVIÇOS DE SAÚDE DO SUS			
Matrícula/ Vínculo	Nome	Ano	Média
113062/1	ANNA GISELLE E SILVA SOUZA CAMPOS	2021	APROVADO
43030/2	EROTILDE DE OLIVEIRA E SILVA	2021	APROVADO
104720/1	WENDER SILVA DORILEO	2021	APROVADO

ANALISTA ADMINISTRATIVO L 10052			
Matrícula/ Vínculo	Nome	Ano	Média
104730/2	TALITA FERREIRA LUIZ MARTINS	2021	APROVADO

Art. 2º Esta portaria entra em vigor na data de sua publicação.

Registrada. Publicada. Cumpra-se.

Cuiabá-MT, 03 de novembro de 2021.

Gilberto Gomes de Figueiredo

Secretário de Estado de Saúde

(Original Assinado)

PORTARIA Nº 0100/2021 - CCAD/CADSS/SGP/SES/MT

O **SECRETÁRIO DE ESTADO DE SAÚDE**, no uso de suas atribuições legais, e

CONSIDERANDO o disposto na Lei Complementar nº 441, de 24 de outubro de 2011, e no Decreto Estadual nº 3.006 de 05/05/04 e suas alterações.

RESOLVE:

Art. 1º Homologar as Avaliações de Desempenho do (s) Servidor (es) da Secretaria de Estado de Saúde, conforme planilha anexa a esta portaria, nos termos do Art. 9º do Decreto nº 3.006, de 05 de maio de 2004.

PROFISSIONAL TÉCNICO DE NÍVEL SUPERIOR EM SERVIÇOS DE SAÚDE DO SUS			
Matricula/ Vínculo	Nome	Média	Ano
120736/1	MARCOS ROGERIO POLICARPO BEZERRA	9,8	2019
58244/1	JOSE CARLOS MENDES DA SILVA	9,6	2020
90108/1	MAURO VIGO SIMIONI	9,8	2020
98171/5	PAULO CESAR DE SOUZA	9,58	2020
PROFISSIONAL TÉCNICO DE NÍVEL MÉDIO EM SERVIÇOS DE SAÚDE DO SUS			
Matricula/ Vínculo	Nome	Média	Ano
63818/1	ANTONIETA ELIDIA BOTELHO DE ASSIS	9,92	2020
66146/3	LAURO VALNEI MARTINS CAMARGO	9,92	2020
PROFISSIONAL APOIO EM SERVIÇOS DE SAÚDE DO SUS			
Matricula/ Vínculo	Nome	Média	Ano
90522/1	MARCIA APARECIDA DA COSTA	9,82	2020

Art. 2º Esta portaria entra em vigor na data de sua publicação.

Registrada. Publicada. Cumpra-se.

Cuiabá-MT, 03 de novembro de 2021.

Gilberto Gomes de Figueiredo
Secretário de Estado de Saúde
(Original Assinado)

PORTARIA Nº 0101/2021 - CCAD/CADSS/SGP/SES/MT

O **SECRETÁRIO DE ESTADO DE SAÚDE**, no uso de suas atribuições legais, e

CONSIDERANDO o disposto na Lei Complementar nº 441, de 24 de outubro de 2011, no Decreto nº 3006, de 05 de maio de 2004 e no Decreto nº 3444, de 07/07/2004.

RESOLVE:

Art. 1º Homologar as Avaliações de Desempenho do (s) Servidor (es) da Secretaria de Estado de Saúde, conforme planilha anexa a esta portaria, nos termos do Art. 9º do Decreto nº 3.006, de 05 de maio de 2004 e **Art. 12-A** do Decreto nº 3444, de 07/07/2004.

PROFISSIONAL TÉCNICO DE NÍVEL SUPERIOR EM SERVIÇOS DE SAÚDE DO SUS			
Matricula/ Vínculo	Nome	Ano	Situação
114086/1	LEICIA IRIS DE ASSUNCAO PRADO	2019	APROVADO
60861/9	NEREIDA MARIA GUABIROBA COELHO BARROS	2019	APROVADO
106813/1	PATRICIA PAULA DA SILVA LOUREDO	2019	APROVADO
94072/1	PAULA DOMINGUES BAVILONI YAMAMOTO	2019	APROVADO
57172/1	SILVINO LOPES DE OLIVEIRA JUNIOR	2019	APROVADO
114722/1	VANIA INES BARBIERI MAGON NARDELLI	2019	APROVADO
104967/1	AISSAR JABUR MALUF	2020	APROVADO
43594/2	ALBERTO PEREIRA DOS SANTOS	2020	APROVADO
80887/1	ANTONIO CARLOS MACHADO DE OLIVEIRA	2020	APROVADO
41885/2	ANTONIO DE CASTRO ALVES	2020	APROVADO
117550/1	CARMEM VERONICA FUNK ALMEIDA FURIO	2020	APROVADO
95624/1	DANIELE MONTEIRO DE BARROS MENDES FRANCO	2020	APROVADO
99137/1	DJALMA PIMENTA JUNIOR	2020	APROVADO
95648/1	EDGAR DONIZETI PACHECO DA SILVA	2020	APROVADO
94568/1	ELIANA APARECIDA NOGUEIRA	2020	APROVADO
106831/1	EURIVAL SOARES BORGES	2020	APROVADO
38025/2	IRAIDE GERALDA SANTANA	2020	APROVADO
58249/1	JUVENCIO VITOR DA CONCEICAO	2020	APROVADO

95755/1	LAURINDO JOSE DE OLIVEIRA FILHO	2020	APROVADO
114086/1	LEICIA IRIS DE ASSUNCAO PRADO	2020	APROVADO
95752/1	LIDIMAR DAMAS DE FREITAS	2020	APROVADO
95214/1	MARIA DA ASSUNCAO LEITAO MELO	2020	APROVADO
64073/1	MARIA HELENA LEMOS VILELA CABETE	2020	APROVADO
120473/1	NARA FRANCO PERRONE UNONIUS	2020	APROVADO
95278/1	NILDA MARIA MUNIZ	2020	APROVADO
95204/1	REGINA CASSIA DA MATA	2020	APROVADO
103209/1	RICARDO HOLLAND	2020	APROVADO
73335/3	SAINT CLAIR CAZARINI	2020	APROVADO
44538/2	SANDRO AMORIM DE MELO	2020	APROVADO
57172/1	SILVINO LOPES DE OLIVEIRA JUNIOR	2020	APROVADO
115742/1	SIMONE LODI SILVA	2020	APROVADO
109834/2	VALERIA PIMENTEL BALBINO	2020	APROVADO

PROFISSIONAL TÉCNICO DE NÍVEL MÉDIO EM SERVIÇOS DE SAÚDE DO SUS			
Matricula/ Vínculo	Nome	Ano	Situação
115389/1	ADALGIZA BISPO SOARES	2020	APROVADO
118592/1	ADEDECILIO RIBEIRO DE SOUZA	2020	APROVADO
95311/1	ADELINA BATISTA FERRAZ	2020	APROVADO
54212/2	ARCINA HONORINDA DE OLIVEIRA	2020	APROVADO
95441/1	CELITA MARTINS DA CRUZ	2020	APROVADO
118898/1	CLEUZETE NOGUEIRA ALVES	2020	APROVADO
74538/6	ECIY VIEIRA DE ALMEIDA ATAYDE	2020	APROVADO
94405/1	ELI DINIZ	2020	APROVADO
95526/1	ELIANA SOARES DA SILVA TABOÁ	2020	APROVADO
98777/1	ELIZETE RODRIGUES DE OLIVEIRA CAVALCANTE	2020	APROVADO
115408/1	EUZA FERREIRA COSTA	2020	APROVADO
118378/1	IRANI ALINA DA SILVA SOUZA	2020	APROVADO
95447/1	IRIS MARIA CORREA DE MELO	2020	APROVADO
120056/1	JULIO RITA DUARTE LIBANIO	2020	APROVADO
95483/1	KEILA GIANI SILVA LIMA	2020	APROVADO
95487/1	LAERCIO CANDIDO	2020	APROVADO
95176/1	LIDIANE ALVES LEITE	2020	APROVADO
90033/1	LINDINALVA MARIA DOS SANTOS	2020	APROVADO
96199/1	MARIA APARECIDA DE FREITAS	2020	APROVADO
95495/1	MARIA APARECIDA MELO DO CARMO	2020	APROVADO
118911/1	MARIA DA GLORIA FARIAS SOUZA	2020	APROVADO
118076/1	MARIA JOSE DE DEUS	2020	APROVADO
95340/1	MARIA JOSE GONCALVES DE MELO	2020	APROVADO
95277/1	MARIA ROCHA SILVA	2020	APROVADO
95277/2	MARIA ROCHA SILVA	2020	APROVADO
118363/1	MARIA TEREZINHA DE ALMEIDA	2020	APROVADO
118890/1	MARINALVA ALVES DE ALMEIDA	2020	APROVADO
95331/1	MARLENE GONCALVES	2020	APROVADO
95358/1	MARLENE RODRIGUES DE ALMEIDA	2020	APROVADO
95354/1	MARLY RODRIGUES DE ABREU	2020	APROVADO
95346/1	MAURA NUNES SILVA	2020	APROVADO
120302/1	MELANIA SALETE BONATO	2020	APROVADO
95305/1	NAIDA MARIA OLIVEIRA BRITO	2020	APROVADO
90144/1	NAZARIA CHRISTALDO CHAVES	2020	APROVADO
115534/1	NILCE BASILIO DA COSTA ROCHA	2020	APROVADO
58347/1	NILVA DE FATIMA OLIVEIRA DA BOA MORTE	2020	APROVADO
118889/1	PEDRO AMBROSIO DA SILVA	2020	APROVADO
95192/1	ROMILDA DE SOUZA	2020	APROVADO
118594/1	SENIRA SANTINA VENDRUSCULO	2020	APROVADO
90146/1	SHIRLEI DA SILVA	2020	APROVADO
115455/1	SOANE SOARES RODRIGUES	2020	APROVADO
120226/1	STELA PAULA ROCHA MARTINS	2020	APROVADO
95224/1	SUELI ALVES DE LIMA	2020	APROVADO
95228/1	SUELI DE FATIMA SILVA RODRIGUES	2020	APROVADO
115754/1	VALDECI PEREIRA DUARTE	2020	APROVADO
95239/1	VALDELICE GONCALVES DAS NEVES	2020	APROVADO

PROFISSIONAL APOIO EM SERVIÇOS DE SAÚDE DO SUS			
Matricula/ Vínculo	Nome	Ano	Situação
120057/1	ALOISIO RODRIGUES DA SILVA	2020	APROVADO
95466/1	ELIETE DOS ANCHIETA	2020	APROVADO
95517/1	ELVIRA MARIA DO NASCIMENTO	2020	APROVADO
95486/1	ISVALDINA RIBEIRO PIRES	2020	APROVADO
95454/1	IVONE DA SILVA COUTINHO	2020	APROVADO
102108/1	JOAO ZILMAR DE LIMA	2020	APROVADO
95467/1	JOSE MILTON PEREIRA DO VALE	2020	APROVADO

95472/1	JOSEFINA APARECIDA DOS REIS GUIMARAES	2020	APROVADO
118851/1	LICIA MARA DE BARROS	2020	APROVADO
95488/1	LOURDES SANTIAGO NASCIMENTO	2020	APROVADO
95489/1	LURDES GUTKOSKI CARVALHO	2020	APROVADO
95353/1	MARIA APARECIDA MAGALHAES DOS SANTOS	2020	APROVADO
95496/1	MARIA LUZIA DA CRUZ RODRIGUES	2020	APROVADO
95351/1	MARIA ROSA DA CRUZ	2020	APROVADO
102109/1	MOISES DE ALMEIDA BRANCO	2020	APROVADO
120053/1	NEUSA BISPO DOS SANTOS	2020	APROVADO
95290/1	NEUZETE QUEIROZ BEZERRA	2020	APROVADO
102273/1	NORA NEY BATISTA DOS SANTOS	2020	APROVADO
95310/1	ODINETE APARECIDA DE ANDRADE	2020	APROVADO
95313/1	PAULO ROBERTO CINTRA	2020	APROVADO
95219/1	SALETE MIORANDO	2020	APROVADO
95232/1	TANIA SUELY DA LUZ	2020	APROVADO
118892/1	ZILDECI MORAES DE JESUS	2020	APROVADO

Art. 2º Esta portaria entra em vigor na data de sua publicação.

Registrada. Publicada. Cumpra-se.

Cuiabá-MT, 04 de novembro de 2021.

Gilberto Gomes de Figueiredo
Secretário de Estado de Saúde
(Original Assinado)

PORTARIA Nº 937/2021/GBSES

O SECRETÁRIO DE ESTADO DE SAÚDE, no uso de suas atribuições legais que lhe confere o artigo 71 da Constituição Estadual, e;

CONSIDERANDO o Decreto nº 456, de 24 de março de 2016 que "dispõe sobre o Sistema de Transferência de Recursos Financeiros do Fundo Estadual de Saúde aos Fundos Municipais de Saúde e dá outras providências";

CONSIDERANDO o Decreto nº 407 de 16 de março de 2020, que dispõe sobre as medidas para enfrentamento da emergência de saúde pública de importância internacional decorrente do Coronavírus (COVID-19), a serem adotados pelo Poder Executivo do Estado de Mato Grosso, e das outras providências;

CONSIDERANDO a Resolução CIB/MT Nº 144 de 06 de agosto de 2021 que "dispõe sobre o Cofinanciamento Estadual ao Fundo Municipal de Saúde de Peixoto de Azevedo para apoio ao custeio mensal das ações e serviços de saúde de Atenção Hospitalar de Referência para a Região de Saúde Vale do Peixoto, estado de Mato Grosso", e;

CONSIDERANDO o acordado no Termo de Compromisso e Metas/2021 celebrado entre os partícipes: Prefeitura Municipal de Peixoto de Azevedo e a Secretaria de Estado de Saúde do Estado de Mato Grosso, visando o fortalecimento do Sistema Único de Saúde/SUS através do Cofinanciamento Estadual Temporário e Emergencial para apoio ao custeio mensal das ações e serviços de Atenção Hospitalar para a Região de Saúde Vale do Peixoto.

RESOLVE:

Art. 1º ORDENAR o repasse financeiro e autorizar a aplicação dos valores para os efeitos financeiros a que se destinam, em atendimento ao **Cofinanciamento Estadual Temporário e Emergencial para Apoio a Manutenção do Hospital e Custeio Mensal das Ações e Serviços de Saúde de Atenção Hospitalar ao Fundo Municipal de Saúde de PEIXOTO DE AZEVEDO**, referente à 4ª PARCELA no valor total de **R\$ 1.300.000,00** (Um milhão e trezentos mil reais), conforme Anexo único.

Art. 2º As despesas decorrentes deste incentivo correrão por conta dos recursos financeiros e da dotação orçamentária a seguir especificada:

Dotação Orçamentária

Função: **10 - Saúde**

Unidade Orçamentária: **21.601 - Fundo Estadual de Saúde/FES**

Ação: **2451: Atenção Ambulatorial e Hospitalar Complementar do SUS**
Fonte de Recurso: **134**

Art. 3º Esta Portaria entra em vigor na data de sua publicação.

REGISTRADA, PUBLICADA. C U M P R A - S E.

Cuiabá-MT, 04 de novembro de 2021.

GILBERTO GOMES DE FIGUEIREDO
Secretário de Estado de Saúde

ANEXO ÚNICO

REPASSE FINANCEIRO ESTADUAL - 4ª PARCELA DO CONFINANCIAMENTO

REGIÃO DE SAÚDE	FMS/MUNICÍPIO	VALOR MENSAL
Vale de Peixoto	FMS Peixoto de Azevedo	R\$ 1.300.000,00
TOTAL		R\$ 1.300.000,00

PORTARIA Nº 939/2021/GBSES

O SECRETÁRIO DE ESTADO DE SAÚDE, no uso de suas atribuições legais que lhe confere o artigo 71, da Constituição Estadual, e;

CONSIDERANDO o Decreto Nº 456, de 24 de março de 2016, que "dispõe sobre o Sistema de Transferência de Recursos Financeiros do Fundo Estadual de Saúde aos Fundos Municipais de Saúde e dá outras providências";

CONSIDERANDO a Resolução CIB Nº 093, de 02 de setembro de 2009, que "dispõe sobre a pactuação dos municípios proponentes e a contrapartida da SES/MT e das Secretarias Municipais de Saúde para organização e implantação de novas Unidades de Pronto Atendimento no Estado de Mato Grosso", e;

CONSIDERANDO a Resolução CIB Nº 080, de 01 de dezembro de 2016, que "dispõe sobre o estabelecimento de fluxo para solicitação do incentivo financeiro estadual de custeio para as Unidades de Pronto Atendimento (UPA) 24hs no Estado de Mato Grosso".

RESOLVE:

Art. 1º Fica ordenado o repasse financeiro do cofinanciamento estadual das **UNIDADES DE PRONTO ATENDIMENTO - UPA'S 24HS** nos municípios, no âmbito do Sistema Único de Saúde do Estado de Mato Grosso, referente à competência **OUTUBRO/2021**, no valor de **R\$ 1.749.475,00 (Um milhão, setecentos e quarenta e nove mil, quatrocentos e setenta e cinco reais)** bem como sua aplicação financeira nos fins a que se destina, conforme Anexo único.

Art. 2º As despesas decorrentes deste incentivo correrão por conta dos recursos financeiros e da dotação orçamentária a seguir especificada:

Dotação Orçamentária:

Função: **10 - Saúde**

Unidade Orçamentária: **21.601 - Fundo Estadual de Saúde**

Ação: **2520: Regionalização das Redes de Atenção em Saúde**

Fonte de Recursos: **134**

Art. 3º Esta Portaria entra em vigor na data de sua publicação.

Registrada, Publicada, C U M P R A - S E.

Cuiabá-MT, 04 de novembro de 2021.

GILBERTO GOMES DE FIGUEIREDO
Secretário de Estado de Saúde

ANEXO ÚNICO

REPASSE ESTADUAL para Unidade de Pronto Atendimento/UPA - Competência OUTUBRO/2021

REGIÃO DE SAÚDE	MUNICÍPIO	TIPO	MÊS/R\$
BAIXADA CUIABANA	CUIABÁ	UPA III - MORADA DO OURO - conf. Resol. CIB n.º 188 de 03/07/2014	325.000,00
		UPA III - PASCOAL RAMOS - conf. Resol. CIB n.º 075 de 11/10/2017 - Hab. E Resol. CIB n.º 097 de 12/12/2019 - Opção VIII - Qualificada	325.000,00
	VÁRZEA GRANDE	UPA III - IPASE - conf. Resol. CIB n.º 079 de 09/11/2017 - Hab. (1) e Resol. CIB n.º 080 de 09/11/2017 - Qualificada	325.000,00
		UPA II - CRISTO REI - conf. Resol. CIB n.º 098 de 12/12/2019 - Opção V - Habilitada	113.750,00
Sub-Total - Baixada Cuiabana			1.088.750,00
GARÇAS ARAGUAIA	BARRA DO GARÇAS	UPA II - BARRA DO GARÇAS - conf. Resol. CIB n.º 099 de 12/12/2019 - Opção V - Habilitada	113.750,00
Sub-Total - Garças Araguaia			113.750,00
NOROESTE	JUÍNA	UPA I - conf. Resol. CIB n.º 255 de 28/11/2012	65.000,00
Sub-Total - Noroeste			65.000,00

SUL MATOGROSSENSE	RONDONÓPOLIS	UPA III - conf. Resol. CIB n.º 083 de 07/12/2017 - Opção VIII - Habilitada	162.500,00
	PRIMAVERA DO LESTE	UPA II - conf. Resol. CIB n.º 013 de 04/04/2019 - Opção VII - Habilitada	140.725,00
Sub-Total - Sul Matogrossense			303.225,00
TELES PIRES	SORRISO	UPA I - conf. Resol. CIB n.º 017 de 07/04/2016	65.000,00
	SINOP	UPA II - conf. Resol. CIB n.º 078 de 09/11/2017 - Habilitada	113.750,00
Sub-Total - Noroeste			178.750,00
TOTAL			1.749.475,00

PORTARIA Nº 940/2021/GBSES

O SECRETÁRIO DE ESTADO DE SAÚDE, no uso de suas atribuições legais que lhe confere o artigo 71 da Constituição Estadual, e;

CONSIDERANDO o Decreto nº 456, de 24 de março de 2016 que "Dispõe sobre o Sistema de Transferência de Recursos Financeiros do Fundo Estadual de Saúde aos Fundos Municipais de Saúde e dá outras providências";

CONSIDERANDO o Decreto nº 407 de 16 de março de 2020, que dispõe sobre as medidas para enfrentamento da emergência de saúde pública de importância internacional decorrente do Coronavírus (COVID-19), a serem adotados pelo Poder Executivo do Estado de Mato Grosso, e das outras providências;

CONSIDERANDO a Resolução CIB/MT Nº 143 de 06 de agosto de 2021, publicada no D.O.E no dia 11/08/2021 que "Dispõe sobre o Cofinanciamento Estadual Temporário e Emergencial para Apoio ao Custeio Mensal das Ações e Serviços de Saúde de Atenção Hospitalar, do Fundo Estadual de Saúde para o Fundo Municipal de Saúde do município de Água Boa, e;

CONSIDERANDO o Termo de Compromisso e Metas/2021 celebrado entre os partícipes: Prefeitura Municipal de Água Boa e a Secretaria de Estado de Saúde do Estado de Mato Grosso que visa o fortalecimento do Sistema Único de Saúde/SUS através do Cofinanciamento Estadual Temporário e Emergencial para apoio ao custeio mensal das ações e serviços de Atenção Hospitalar ao FMS de Água Boa.

RESOLVE:

Art. 1º ORDENAR o repasse financeiro e autorizar a aplicação dos valores para os efeitos financeiros a que se destinam, em atendimento ao Cofinanciamento Estadual Temporário e Emergencial para Apoio a Manutenção do Hospital Regional e Custeio Mensal das Ações e Serviços de Atenção Hospital do Fundo Estadual ao Fundo Municipal de Saúde de ÁGUA BOA, referente à 4ª PARCELA no valor total de R\$ 1.300.000,00 (Um milhão e trezentos mil reais), conforme Anexo único.

Art. 2º As despesas decorrentes deste incentivo correrão por conta dos recursos financeiros e da dotação orçamentária a seguir especificada:

Função: 10 - Saúde

Unidade Orçamentária: 21.601 - Fundo Estadual de Saúde/FES

Ação: 2451: Atenção Ambulatorial e Hospitalar Complementar do SUS

Fonte de Recurso: 134

Art. 3º Esta Portaria entra em vigor na data de sua publicação.

REGISTRADA, PUBLICADA. C U M P R A - S E.

Cuiabá-MT, 04 de novembro de 2021.

GILBERTO GOMES DE FIGUEIREDO
Secretário de Estado de Saúde

ANEXO ÚNICO

REPASSE FINANCEIRO ESTADUAL - 4ª PARCELA DO COFINANCIAMENTO

REGIÃO DE SAÚDE	FMS/MUNICÍPIO	VALOR
Médio Norte Araguaia	FMS Água Boa	R\$ 1.300.000,00
TOTAL		R\$ 1.300.000,00

PORTARIA Nº 941/GBSES/2021

O SECRETÁRIO DE ESTADO DE SAÚDE, no uso de suas atribuições legais que lhe confere o artigo 71, da Constituição Estadual de Mato Grosso, e;

CONSIDERANDO as disposições do Decreto nº 456, de 24 de março de 2016, que dispõe sobre o sistema de transferência de Recursos Financeiros do Fundo Estadual de Saúde e aos Fundos Municipais de Saúde e dá outras providências;

CONSIDERANDO as disposições da Portaria nº 098/GBSES/2016, de 23 de maio de 2016, que estabelece critérios de cofinanciamento estadual aos municípios partícipes do Programa de Apoio ao Desenvolvimento e Implementação dos Consórcios Intermunicipais de Saúde - PAICI, e suas alterações, e;

CONSIDERANDO as disposições da Portaria nº 176/GBSES/2016, de 09 de agosto de 2016, que retifica, em parte, a Portaria nº 098/GBSES/2016.

RESOLVE:

Art. 1º. Ordenar o repasse de recurso financeiro de Cofinanciamento do Programa de Apoio ao Desenvolvimento e Implementação dos Consórcios Intermunicipais de Saúde - PAICI, referente à competência de OUTUBRO/2021 valor de R\$ 811.529,07 (oitocentos e onze mil, quinhentos e vinte e nove reais e sete centavos), conforme tabela constante do Anexo Único deste Instrumento, autorizando a aplicação dos valores nela indicados para os efeitos financeiros a que se destinam.

Art. 2º. As despesas decorrentes deste incentivo correrão por conta da dotação orçamentária a seguir especificada:

DOTAÇÃO ORÇAMENTÁRIA:

Função: 10 - Saúde

Unidade Orçamentária: 21.601

Fonte de Recursos: 134

Projeto Atividade: 2451 - Atenção Ambulatorial e Hospitalar Complementar do SUS

Art. 3º Esta Portaria entra em vigor na data de sua publicação, revogando-se as disposições em contrário.

REGISTRADA, PUBLICADA. CUMPRADA-SE.

Cuiabá-MT, 04 de novembro de 2021.

GILBERTO GOMES DE FIGUEIREDO
Secretário de Estado de Saúde

ANEXO ÚNICO				
PAICI - OUTUBRO/2021				
MUNICÍPIOS	POPULAÇÃO 2015	COTA PER CAPITA (POP 2015)	COTA MUNICÍPIO (2012)	COTA SES/MÊS
CIS ALTO TAPAJÓS				
Alta Floresta	49.991	0,98	49.170,00	24.585,00
Apiacás	9.400	0,84	7.926,00	3.963,00
Carlinda	10.364	1,17	12.108,00	6.054,00
Nova Bandeirantes	13.729	0,93	12.742,00	6.371,00
Nova Monte Verde	8.640	0,94	8.133,00	4.066,50
Paranaíta	10.844	1,06	11.540,00	5.770,00
TOTAL	102.968		101.619,00	50.809,50
CIS ARAGUAIA				
Alto Boa Vista	6.146	0,81	5.000,00	2.500,00
Luciara	2.094	2,39	5.000,00	2.500,00
São Félix do Araguaia	11.125	1,8	20.000,00	10.000,00
TOTAL	19.365	5	30.000,00	15.000,00
CIS ARAGUAIA E XINGÚ				
Canabrava do Norte	4.678	1,07	5.000,00	2.500,00
Confresa	28.339	0,88	25.000,00	12.500,00
Porto Alegre do Norte	11.674	0,57	6.614,00	3.307,00
Santa Cruz do Xingu	2.284	2,19	5.000,00	2.500,00
Santa Terezinha	7.883	0,63	5.000,00	2.500,00
São Jose do Xingu	5.375	0,93	5.000,00	2.500,00
Vila Rica	23.937	0,58	14.000,00	7.000,00
TOTAL	84.170		65.614,00	32.807,00
CIS CENTRO NORTE MT				

Alto Paraguai	10.704	0,55	5.852,00	2.926,00
Diamantino	21.064	0,63	13.276,20	6.638,10
Nortelândia	6.048	0,74	4.457,60	2.228,80
São José do Rio Claro	19.052	0,67	12.671,40	6.335,70
TOTAL	56.868		36.257,20	18.128,60
CIS GARÇAS-ARAGUAIA				
Araguaiana	3.083	0,89	2.748,00	1.374,00
Barra do Garças	58.398	0,75	43.763,20	21.881,60
General Carneiro	5.318	0,66	3.486,40	1.743,20
Novo São Joaquim	5.323	1,25	6.663,20	3.331,60
Pontal do Araguaia	6.128	0,55	3.343,20	1.671,60
Ponte Branca	1.618	0,99	1.597,60	798,8
Ribeirãozinho	2.290	0,77	1.762,40	881,2
Torixoréu	3.713	0,97	3.583,20	1.791,60
TOTAL	85.871		66.947,20	33.473,60
CIS MÉDIO ARAGUAIA				
Água Boa	23.551	1,74	40.950,00	20.475,00
Bom Jesus do Araguaia	6.018	0,86	5.200,00	2.600,00
Campinápolis	15.112	0,52	7.800,00	3.900,00
Canarana	20.208	0,93	18.850,00	9.425,00
Cocalinho	5.530	0,82	4.550,00	2.275,00
Gaúcha do Norte	7.036	0,74	5.200,00	2.600,00
Nova Nazaré	3.491	3,17	11.050,00	5.525,00
Novo Santo Antônio	2.269	2,98	6.772,68	3.386,34
Querência	15.597	0,5	7.800,00	3.900,00
Ribeirão Cascalheira	9.562	1,02	9.750,00	4.875,00
Serra Nova Dourada	1.520	3,29	5.000,00	2.500,00
TOTAL	109.894		122.922,68	61.461,34
CIS MÉDIO NORTE				
Arenópolis	9.699	0,76	7.401,75	3.700,88
Barra do Bugres	33.700	0,72	24.367,50	12.183,75
Brasnorte	17.815	0,59	10.481,25	5.240,63
Campo Novo do Parecis	31.985	0,52	16.741,50	8.370,75
Denise	8.975	0,86	7.761,75	3.880,88
Nova Marilândia	3.107	0,56	1.736,25	868,13
Nova Olímpia	18.965	0,77	14.605,50	7.302,75
Porto Estrela	3.158	0,95	3.008,25	1.504,13
Santo Afonso	3.038	0,7	2.141,25	1.070,63
TOTAL	130.442		88.245,00	44.122,53
CIS NORTE MT				
Colíder	31.895	1,01	32.373,00	16.186,50
Itaúba	4.013	1,04	4.178,49	2.089,25
Marcelândia	10.861	0,69	7.542,92	3.771,46
Nova Canaã do Norte	12.365	0,9	11.173,95	5.586,98
Nova Guarita	4.590	1,0	4.582,11	2.291,06
Nova Santa Helena	3.566	0,8	2.844,87	1.422,44
TOTAL	67.290		62.695,34	31.347,69
CIS OESTE MT				
Araputanga	16.047	0,96	15.387,00	7.693,50
Curvelândia	5.006	0,98	4.898,00	2.449,00
Figueirópolis D'Oeste	3.549	1,07	3.805,00	1.902,50
Cáceres	90.518	0,87	78762,40	39.381,20
Glória D'Oeste	3.023	1,03	3.125,00	1.562,50
Indiavaí	2.543	0,95	2.407,00	1.203,50
Jauru	9.241	1,13	10.461,00	5.230,50
Lambari D'Oeste	5.767	0,94	5.438,00	2.719,00
Mirassol D'Oeste	26.369	0,96	25.331,00	12.665,50
Porto Esperidião	11.464	0,96	10.950,00	5.475,00
Reserva do Cabaçal	2.630	0,98	2.578,00	1.289,00
Rio Branco	5.044	1	5.061,00	2.530,50
Salto do Céu	3.502	1,11	3.903,00	1.951,50
São José dos Quatro Marcos	18.622	1,02	18.963,00	9.481,50
TOTAL	112.807		112.307,00	95.534,70
CIS TELES PIRES				
Ciáudia	11.546	1,08	12.500,00	6.250,00
Feliz Natal	12.782	0,78	10.000,00	5.000,00
Ipiranga do Norte	6.629	1,4	9.250,00	4.625,00

Itanhangá	6.103	2,46	15.000,00	7.500,00
Lucas do Rio Verde	57.285	0,4	22.727,27	11.363,64
Nova Maringá	7.764	1,05	8.160,00	4.080,00
Nova Mutum	39.712	0,31	12.440,00	6.220,00
Nova Ubiratã	10.801	1,39	15.000,00	7.500,00
Santa Carmem	4.292	2,04	8.740,00	4.370,00
Santa Rita do Trivelato	3.036	2,31	7.000,00	3.500,00
Sinop	129.916	0,02	3.000,00	1.500,00
Sorriso	80.298	0,04	3.000,00	1.500,00
Tapurah	12.305	0,94	11.542,00	5.771,00
União do Sul	3.551	1,88	6.660,00	3.330,00
Vera	10.736	1,12	12.000,00	6.000,00
TOTAL	396.756		157.019,27	78.509,64
CIS VALE DO ARINOS				
Juara	33.610	0,87	29.289,67	14.644,84
Novo Horizonte do Norte	3.845	0,86	3.300,00	1.650,00
Porto dos Gaúchos	5.334	1,14	6.100,00	3.050,00
Tabaporã	9.489	1,08	10.225,73	5.112,87
TOTAL	52.278		48.915,40	24.457,71
CIS VALE DO GUAPORE				
Campos de Júlio	6.155	0,58	3.577,60	1.788,80
Comodoro	19.536	0,69	13.530,75	6.765,38
Conquista D'Oeste	3.737	0,62	2.322,75	1.161,38
Nova Lacerda	6.052	0,6	3.641,25	1.820,63
Pontes e Lacerda	43.235	0,79	34.285,50	17.142,75
Vale de São Domingos	3.040	0,71	2.166,75	1.083,38
Vila Bela da Santíssima Trindade	15.274	0,71	10.900,25	5.450,13
TOTAL	97.029		70.424,85	35.212,45
CIS VALE DO JURUENA				
Aripuanã	20.657	0,7	14.504,00	7.252,00
Castanheira	8.405	1,03	8.680,00	4.340,00
Colniza	33.575	0,32	10.640,00	5.320,00
Cotriguaçu	17.716	0,6	10.640,00	5.320,00
Juína	39.688	1,11	43.960,00	21.980,00
Juruena	13.933	0,62	8.680,00	4.340,00
TOTAL	133.974		97.104,00	48.552,00
CIS VALE DO PEIXOTO				
Matupá	15.433	0,53	8.191,80	4.095,90
Novo Mundo	8.364	0,47	3.896,64	1.948,32
Peixoto de Azevedo	32.818	0,5	16.396,02	8.198,01
Terra Nova do Norte	10.167	0,81	8.202,60	4.101,30
TOTAL	66.782		36.687,06	18.343,53
CORESS MT				
Alto Araguaia	17.509	2,01	35.131,80	11.553,45
Alto Garças	11.229	1,58	17.713,60	7.386,83
Alto Taquari	9.674	1,73	16.696,00	9.952,89
Araguaína	976	2,2	2.152,00	404,45
Campo Verde	37.989	0,97	36.800,00	18.537,49
Dom Aquino	8.032	2,03	16.304,00	3.899,93
Guiratinga	14.496	0,86	12.528,88	6.814,51
Itiquira	12.472	1,97	24.586,00	10.500,08
Jaciara	26.401	1,99	52.562,00	16.572,96
Juscimeira	11.107	1	11.139,00	8.326,11
Paranatinga	21.014	0,75	15.734,28	5.131,08
Pedra Preta	16.674	1,91	31.840,00	7.517,20
Poxoréo	16.441	0,85	13.929,60	14.899,99
Primavera do Leste	57.423	0,49	28.255,00	18.504,34
Rondonópolis	215.320	0,49	105.859,00	68.933,64
Santo Antônio do Leste	4.591	0,68	3.118,40	3.973,83
São José do Povo	3.823	1,38	5.294,80	4.110,91
São Pedro da Cipa	4.444	2,17	9.664,60	4.469,99
Tesouro	3.513	1,96	6.872,00	2.279,10
TOTAL	493.128		446.180,96	223.768,78
TOTAL MATO GROSSO	2.099.622		1.542.938,96	811.529,07

PORTARIA Nº 942/2021/GBSES

O SECRETÁRIO DE ESTADO DE SAÚDE, no uso de suas atribuições legais, e;

CONSIDERANDO as disposições do Decreto nº 456, de 24 de março de 2016, que "dispõe sobre o Sistema de Transferência de Recursos Financeiros do Fundo Estadual de Saúde aos Fundos Municipais de Saúde e dá outras providências";

CONSIDERANDO a Portaria n.º 102/GBSES/2016, de 23 de maio de 2016, que estabelece critérios de cofinanciamento estadual aos municípios que serão contemplados com o **PROGRAMA DE INCENTIVO À REGIONALIZAÇÃO DAS UNIDADES DE REABILITAÇÃO, HEMOTERAPIA E SAÚDE MENTAL**, para garantirem ações e serviços.

RESOLVE:

Art. 1º Fica ordenado o repasse financeiro do Cofinanciamento estadual do **PROGRAMA DE INCENTIVO À REGIONALIZAÇÃO DAS UNIDADES DE REABILITAÇÃO, HEMOTERAPIA E SAÚDE MENTAL**, referente à competência **OUTUBRO/2021**, no valor de **R\$ 387.000,00 (Trezentos e oitenta e sete mil reais)**, conforme planilha constante do Anexo Único deste instrumento, bem como autorizar a aplicação dos valores nela indicados para os efeitos financeiros a que se destinam.

Art. 2º As despesas decorrentes deste incentivo correrão a conta dotação orçamentária abaixo especificada:

Dotação Orçamentária:

Função: **10 - Saúde**

Unidade Orçamentária: **21.601 - Fundo Estadual de Saúde**

Ação: **2520: Regionalização das Redes de Atenção em Saúde**

Fonte de Recursos: **134**

Art. 3º Esta Portaria entra em vigor na data de sua publicação

Registrada, Publicada, C U M P R A - S E.

Cuiabá-MT, 04 de novembro de 2021.



GILBERTO GOMES DE FIGUEIREDO
Secretário de Estado de Saúde

ANEXO ÚNICO

		REGIONALIZAÇÃO - OUTUBRO/2021						
Microrregião	Município	UDR	AT	UCT	CAPS	CAPS I	CAPS II	Total
Baixada Cuiabana	ACORIZAL	1.500,00	-	-	-	-	-	1.500,00
Médio Araguaia	AGUA BOA	2.500,00	-	5.000,00	2.000,00	-	-	9.500,00
Alto Tapajós	ALTA FLORESTA	2.500,00	-	-	2.000,00	-	-	4.500,00
Sul	ALTO ARAGUAIA	2.500,00	-	-	-	-	-	2.500,00
Norte Araguaia Karajá	ALTO BOA VISTA	1.500,00	-	-	-	-	-	1.500,00
Sul	ALTO GARCAS	2.500,00	-	-	-	-	-	2.500,00
Centro Norte	ALTO PARAGUAI	1.500,00	-	-	-	-	-	1.500,00
Sul	ALTO TAQUARI	1.500,00	-	-	-	-	-	1.500,00
Alto Tapajós	APIACAS	1.500,00	-	-	-	-	-	1.500,00
Garças Araguaia	ARAGUAIANA	1.500,00	-	-	-	-	-	1.500,00
Sul	ARAGUAINHA	-	-	-	-	-	-	-
Oeste	ARAPUTANGA	1.500,00	-	-	-	-	-	1.500,00
Centro Norte	ARENAPOLIS	1.500,00	-	-	-	-	-	1.500,00
Noroeste	ARIPUANA	1.500,00	-	-	-	-	-	1.500,00
Baixada Cuiabana	BARAO DE MELGACO	1.500,00	-	-	-	-	-	1.500,00
Médio Norte	BARRA DO BUGRES	2.500,00	-	5.000,00	2.000,00	-	-	9.500,00
Garças Araguaia	BARRA DO GARCAS	2.500,00	-	5.000,00	2.000,00	-	2.000,00	11.500,00
Norte Araguaia Karajá	BOM JESUS DO ARAGUAIA	-	-	-	-	-	-	-
Noroeste	BRASNORTE	1.500,00	-	-	-	-	-	1.500,00
Oeste	CACERES	2.500,00	-	-	2.000,00	7.000,00	-	11.500,00
Garças Araguaia	CAMPINAPOLIS	1.500,00	-	-	-	-	-	1.500,00
Médio Norte	CAMPO NOVO DO PARECIS	2.500,00	3.000,00	-	-	-	-	5.500,00
Sul	CAMPO VERDE	1.500,00	3.000,00	-	2.000,00	-	-	6.500,00
Sudoeste	CAMPOS DE JULIO	1.500,00	-	-	-	-	-	1.500,00
Baixo Araguaia	CANABRAVA DO NORTE	1.500,00	-	-	-	-	-	1.500,00
Médio Araguaia	CANARANA	1.500,00	3.000,00	-	2.000,00	-	-	6.500,00
Alto Tapajós	CARLINDA	1.500,00	-	-	-	-	-	1.500,00
Noroeste	CASTANHEIRA	1.500,00	-	-	-	-	-	1.500,00
Baixada Cuiabana	CHAPADA DOS GUIMARAES	-	-	-	-	-	-	-
Teles Pires	CLAUDIA	1.500,00	-	-	-	-	-	1.500,00
Médio Araguaia	COCALINHO	1.500,00	-	-	-	-	-	1.500,00
Norte	COLIDER	1.500,00	-	-	2.000,00	-	-	3.500,00
Noroeste	COLNIZA	1.500,00	-	-	-	-	-	1.500,00
Sudoeste	COMODORO	1.500,00	-	-	-	-	-	1.500,00
Baixo Araguaia	CONFRESA	1.500,00	3.000,00	-	2.000,00	-	-	6.500,00
Sudoeste	CONQUISTA D OESTE	-	-	-	-	-	-	-
Noroeste	COTRIGUACU	1.500,00	-	-	-	-	-	1.500,00
Baixada Cuiabana	CUIABA	8.500,00	6.000,00	-	6.000,00	-	-	20.500,00
Oeste	CURVELANDIA	-	-	-	-	-	-	-
Médio Norte	DENISE	1.500,00	-	-	-	-	-	1.500,00
Centro Norte	DIAMANTINO	2.500,00	3.000,00	-	2.000,00	-	-	7.500,00

Sul	DOM AQUINO	1.500,00	-	-	-	-	-	1.500,00
Teles Pires	FELIZ NATAL	-	-	-	-	-	-	-
Sudoeste	FIGUEIROPOLIS D OESTE	1.500,00	-	-	-	-	-	1.500,00
Médio Araguaia	GAUCHA DO NORTE	1.500,00	-	-	-	-	-	1.500,00
Garças Araguaia	GENERAL CARNEIRO	1.500,00	-	-	-	-	-	1.500,00
REGIONALIZAÇÃO - OUTUBRO/2021								
Microrregião	Município	UDR	AT	UCT	CAPS	CAPS I	CAPS II	Total
Oeste	GLORIA D OESTE	-	-	-	-	-	-	-
Vale do Peixoto	GUARANTA DO NORTE	1.500,00	3.000,00	-	2.000,00	-	-	6.500,00
Sul	GUIRATINGA	1.500,00	-	-	2.000,00	-	-	3.500,00
Oeste	INDIAVAI	1.500,00	-	-	-	-	-	1.500,00
Teles Pires	IPIRANGA DO NORTE	1.500,00	-	-	-	-	-	1.500,00
Teles Pires	ITANHANGA	1.500,00	-	-	-	-	-	1.500,00
Norte	ITAUBA	1.500,00	-	-	-	-	-	1.500,00
Sul	ITUIQUIRA	1.500,00	-	-	-	-	-	1.500,00
Sul	JACIARA	1.500,00	3.000,00	-	2.000,00	-	-	6.500,00
Baixada Cuiabana	JANGADA	1.500,00	-	-	-	-	-	1.500,00
Sudoeste	JAUURU	1.500,00	-	-	-	-	-	1.500,00
Vale do Arinos	JUARA	1.500,00	-	5.000,00	2.000,00	-	-	8.500,00
Noroeste	JUINA	2.500,00	-	5.000,00	2.000,00	-	-	9.500,00
Noroeste	JURUENA	1.500,00	-	-	-	-	-	1.500,00
Sul	JUSCIMEIRA	-	-	-	-	-	-	-
Oeste	LAMBARI D OESTE	-	-	-	-	-	-	-
Teles Pires	LUCAS DO RIO VERDE	1.500,00	-	-	2.000,00	-	-	3.500,00
Norte Araguaia Karajá	LUCIARA	1.500,00	-	-	-	-	-	1.500,00
Norte	MARCELANDIA	1.500,00	-	-	-	-	-	1.500,00
Vale do Peixoto	MATUPA	2.500,00	-	-	-	-	-	2.500,00
Oeste	MIRASSOL D OESTE	1.500,00	-	-	-	-	-	1.500,00
Centro Norte	NOBRES	1.500,00	-	-	-	-	-	1.500,00
Centro Norte	NORTELANDIA	1.500,00	3.000,00	-	-	-	-	4.500,00
Baixada Cuiabana	NOSSA SENHORA DO LIVRAMENTO	1.500,00	-	-	-	-	-	1.500,00
Alto Tapajós	NOVA BANDEIRANTES	1.500,00	-	-	-	-	-	1.500,00
Baixada Cuiabana	NOVA BRASILANDIA	1.500,00	-	-	-	-	-	1.500,00
Norte	NOVA CANAA DO NORTE	-	-	-	-	-	-	-
Norte	NOVA GUARITA	1.500,00	-	-	-	-	-	1.500,00
Sudoeste	NOVA LACERDA	1.500,00	-	-	-	-	-	1.500,00
Médio Norte	NOVA MARILANDIA	-	-	-	-	-	-	-
Centro Norte	NOVA MARINGA	1.500,00	-	-	-	-	-	1.500,00
Alto Tapajós	NOVA MONTE VERDE	1.500,00	-	-	-	-	-	1.500,00
Teles Pires	NOVA MUTUM	-	3.000,00	-	-	-	-	3.000,00
Médio Araguaia	NOVA NAZARE	1.500,00	-	-	-	-	-	1.500,00
Médio Norte	NOVA OLIMPIA	1.500,00	-	-	-	-	-	1.500,00
Norte	NOVA SANTA HELENA	1.500,00	-	-	-	-	-	1.500,00
Teles Pires	NOVA UBIRATA	1.500,00	-	-	-	-	-	1.500,00
Garças Araguaia	NOVA XAVANTINA	1.500,00	3.000,00	-	2.000,00	-	-	6.500,00
Vale do Arinos	NOVO HORIZONTE DO NORTE	1.500,00	-	-	-	-	-	1.500,00
Vale do Peixoto	NOVO MUNDO	1.500,00	-	-	-	-	-	1.500,00
Norte Araguaia Karajá	NOVO SANTO ANTONIO	-	-	-	-	-	-	-
Garças Araguaia	NOVO SAO JOAQUIM	1.500,00	-	-	-	-	-	1.500,00
Alto Tapajós	PARANAITA	1.500,00	-	-	-	-	-	1.500,00
Sul	PARANATINGA	1.500,00	-	-	-	-	-	1.500,00
Sul	PEDRA PRETA	1.500,00	-	-	-	-	-	1.500,00
Vale do Peixoto	PEIXOTO DE AZEVEDO	1.500,00	3.000,00	-	2.000,00	-	-	6.500,00
Baixada Cuiabana	PLANALTO DA SERRA	1.500,00	-	-	-	-	-	1.500,00
Baixada Cuiabana	POCONE	1.500,00	3.000,00	-	2.000,00	-	-	6.500,00
REGIONALIZAÇÃO - OUTUBRO/2021								
Microrregião	Município	UDR	AT	UCT	CAPS	CAPS I	CAPS II	Total
Garças Araguaia	PONTAL DO ARAGUAIA	1.500,00	-	-	-	-	-	1.500,00
Garças Araguaia	PONTE BRANCA	1.500,00	-	-	-	-	-	1.500,00
Sudoeste	PONTES E LACERDA	2.500,00	3.000,00	-	2.000,00	-	-	7.500,00
Baixo Araguaia	PORTO ALEGRE DO NORTE	1.500,00	-	5.000,00	-	-	-	6.500,00
Vale do Arinos	PORTO DOS GAUCHOS	1.500,00	-	-	-	-	-	1.500,00
Oeste	PORTO ESPERIDIAO	1.500,00	-	-	-	-	-	1.500,00
Médio Norte	PORTO ESTRELA	1.500,00	-	-	-	-	-	1.500,00
Sul	POXOREO	1.500,00	3.000,00	-	-	-	-	4.500,00
Sul	PRIMAVERA DO LESTE	2.500,00	-	5.000,00	2.000,00	-	-	9.500,00
Médio Araguaia	QUERENCIA	1.500,00	-	-	-	-	-	1.500,00
Oeste	RESERVA DO CABACAL	1.500,00	-	-	-	-	-	1.500,00
Médio Araguaia	RIBEIRAO CASCALHEIRA	1.500,00	-	-	-	-	-	1.500,00
Garças Araguaia	RIBEIRAOZINHO	1.500,00	-	-	-	-	-	1.500,00
Oeste	RIO BRANCO	1.500,00	-	-	-	-	-	1.500,00

Sudoeste	RONDOLANDIA	-	-	-	-	-	-	
Sul	RONDONOPOLIS	2.500,00	-	-	6.000,00	-	8.500,00	
Centro Norte	ROSARIO OESTE	1.500,00	-	-	-	-	1.500,00	
Oeste	SALTO DO CEU	-	-	-	-	-	-	
Teles Pires	SANTA CARMEM	1.500,00	-	-	-	-	1.500,00	
Baixo Araguaia	SANTA CRUZ DO XINGU	1.500,00	-	-	-	-	1.500,00	
Teles Pires	SANTA RITA DO TRIVELATO	1.500,00	-	-	-	-	1.500,00	
Baixo Araguaia	SANTA TEREZINHA	-	-	-	-	-	-	
Médio Norte	SANTO AFONSO	1.500,00	-	-	-	-	1.500,00	
Sul	SANTO ANTONIO DO LESTE	-	-	-	-	-	-	
Baixada Cuiabana	SANTO ANTONIO DO LEVERGER	1.500,00	-	-	-	-	1.500,00	
Norte Araguaia Karajá	SAO FELIX DO ARAGUAIA	1.500,00	3.000,00	-	2.000,00	-	6.500,00	
Sul	SAO JOSE DO POVO	-	-	-	-	-	-	
Centro Norte	SAO JOSE DO RIO CLARO	1.500,00	-	-	-	-	1.500,00	
Baixo Araguaia	SAO JOSE DO XINGU	1.500,00	-	-	-	-	1.500,00	
Oeste	SAO JOSE DOS QUATRO MARCOS	1.500,00	-	-	2.000,00	-	3.500,00	
Sul	SAO PEDRO DA CIPA	-	-	-	-	-	-	
Médio Norte	SAPEZAL	2.500,00	-	-	-	-	2.500,00	
Norte Araguaia Karajá	SERRA NOVA DOURADA	-	-	-	-	-	-	
Teles Pires	SINOP	2.500,00	-	5.000,00	2.000,00	-	9.500,00	
Teles Pires	SORRISO	1.500,00	-	-	2.000,00	-	3.500,00	
Vale do Arinos	TABAPORA	1.500,00	-	-	-	-	1.500,00	
Médio Norte	TANGARA DA SERRA	1.500,00	-	5.000,00	2.000,00	-	8.500,00	
Teles Pires	TAPURAH	1.500,00	-	-	-	-	1.500,00	
Vale do Peixoto	TERRA NOVA DO NORTE	1.500,00	-	-	-	-	1.500,00	
Sul	TESOURO	-	-	-	-	-	-	
Garças Araguaia	TORIXOREU	1.500,00	-	-	-	-	1.500,00	
Teles Pires	UNIAO DO SUL	1.500,00	-	-	-	-	1.500,00	
Sudoeste	VALE DE SAO DOMINGOS	1.500,00	-	-	-	-	1.500,00	
Baixada Cuiabana	VARZEA GRANDE	2.500,00	3.000,00	-	6.000,00	-	11.500,00	
Teles Pires	VERA	1.500,00	-	-	-	-	1.500,00	
Sudoeste	VILA BELA DA SANTISSIMA TRINDADE	1.500,00	-	-	-	-	1.500,00	
Baixo Araguaia	VILA RICA	1.500,00	3.000,00	-	2.000,00	-	6.500,00	
TOTAL MENSAL		204.000,00	57.000,00	45.000,00	72.000,00	7.000,00	2.000,00	387.000,00

PORTARIA Nº 943/2021/GBSES

O SECRETÁRIO DE ESTADO DE SAÚDE, no uso de suas atribuições legais que lhe confere o artigo 71, da Constituição Estadual, e;

CONSIDERANDO as disposições do Decreto Nº 456 de 24 de março de 2016 que "dispõe sobre o Sistema de Transferência de Recursos Financeiros do Fundo Estadual de Saúde aos Fundos Municipais de Saúde e dá outras providências";

CONSIDERANDO a Portaria nº 17/GBSES/MT/2018 de 01 de fevereiro de 2019 que aprova o "Plano Estratégico de Enfrentamento da Hanseníase em Mato Grosso" para o período de 2018 a 2020", e;

CONSIDERANDO a Portaria nº 370/2021/GBSES de 23/06/2021 que prorroga a vigência da Portaria 017/GBSES até 31/12/2021.

RESOLVE:

Art. 1º. ORDENAR o repasse financeiro não obrigatório do **Cofinanciamento Estadual para a Implantação do Ambulatório de Atenção Especializada Regionalizado em HANSENÍASE/AAER**, referente a competência de **OUTUBRO/2021**, no valor total de **R\$ 60.000,00** (sessenta mil reais) para os 06 (seis) municípios que aderiram o Termo de Compromisso, conforme planilha constante do Anexo Único deste instrumento, bem como sua aplicação financeira para os fins a que se destina.

Art. 2º. As despesas decorrentes deste incentivo correrão por conta dos recursos financeiros e da dotação orçamentária a seguir especificada:

Dotação Orçamentária:

Função: **10 - Saúde**

Unidade Orçamentária: **21.601 - Fundo Estadual de Saúde/FES**

Ação: **2520: Regionalização das Redes de Atenção em Saúde**

Fonte de Recursos: **134**

Art. 3º Esta Portaria entra em vigor na data de sua publicação.

Registrada, Publicada. C U M P R A - S E.

Cuiabá-MT, 04 de novembro de 2021.

GILBERTO GOMES DE FIGUEIREDO
Secretário de Estado de Saúde

Nº	Região de Saúde	Município	Competência	Valor Total
01	Alto Tapajós	Alta Floresta	OUTUBRO/2021	R\$ 10.000,00
02	Garças Araguaia	Barra do Garças	OUTUBRO/2021	R\$ 10.000,00
03	Vale dos Arinos	Juara	OUTUBRO/2021	R\$ 10.000,00
04	Noroeste	Juina	OUTUBRO/2021	R\$ 10.000,00
05	Médio Norte	Tangará da Serra	OUTUBRO/2021	R\$ 10.000,00
06	Baixada Cuiabana	Várzea Grande	OUTUBRO/2021	R\$ 10.000,00
TOTAL GERAL				R\$ 60.000,00

ANEXO ÚNICO**PORTARIA Nº 944/2021/GBSES**

O SECRETÁRIO DE ESTADO DE SAÚDE, no uso de suas atribuições legais que lhe confere o artigo 71 da Constituição Estadual, e;

CONSIDERANDO o Decreto nº 456, de 24 de março de 2016 que "Dispõe sobre o Sistema de Transferência de Recursos Financeiros do Fundo Estadual de Saúde aos Fundos Municipais de Saúde e dá outras providências";

CONSIDERANDO a Resolução CIB/MT Nº 070/2021 de 07/05/2021 que "Aprova o Cofinanciamento Estadual em caráter Temporário e Emergencial para apoio e custeio de Atenção Hospitalar de Referência com o objetivo de melhorar o acesso dos usuários no âmbito do Sistema Único de Saúde da Região Médio Norte Matogrossense, do Fundo Estadual de Saúde/FES ao Fundo Municipal de Saúde/FMS de **ARENÁPOLIS**";

CONSIDERANDO a Resolução CIB/MT Nº 102/2021 de 11/06/2021 que "Dispõe sobre a Retificação da Resolução CIB/MT Nº 070 de 07 de maio de 2021, anexo II Termo de Compromissos e Metas 2021", e;

CONSIDERANDO o Termo de Compromisso e Metas/2021 celebrado entre os partícipes: Prefeitura Municipal de Arenápolis e a Secretaria de Estado de Saúde do Estado de Mato Grosso que visa o fortalecimento do Sistema Único de Saúde/SUS através do Cofinanciamento Estadual Temporário e Emergencial para apoio ao custeio mensal das ações e serviços de Atenção Hospitalar ao FMS de Arenápolis.

RESOLVE:

Art. 1º ORDENAR o repasse financeiro e autorizar a aplicação dos valores para os efeitos financeiros a que se destinam, em atendimento ao **Cofinanciamento Estadual Temporário e Emergencial para apoio ao custeio mensal das ações e serviços de Atenção Hospitalar de Referência/MAC**, referente à competência **OUTUBRO/2021** no valor total de **R\$ 450.345,78** (quatrocentos e cinquenta mil, trezentos e quarenta e cinco reais, e setenta e oito centavos), conforme Anexo Único.

Art. 2º As despesas decorrentes deste incentivo correrão por conta dos recursos financeiros e da dotação orçamentária a seguir especificada:

Função: **10 - Saúde**

Unidade Orçamentária: **21.601 - Fundo Estadual de Saúde/FES**

Ação: **2451: Atenção Ambulatorial e Hospitalar Complementar do SUS**
Fonte de Recurso: **134**

Art. 3º Esta Portaria entra em vigor na data de sua publicação.

REGISTRADA, PUBLICADA, C U M P R A - S E.

Cuiabá-MT, 04 de novembro de 2021.



GILBERTO GOMES DE FIGUEIREDO
Secretário de Estado de Saúde

ANEXO ÚNICO

REPASSE FINANCEIRO ESTADUAL - Competência **OUTUBRO/2021**

REGIÃO DE SAÚDE	FMS/MUNICÍPIO	VALOR MENSAL
Médio Norte Matogrossense	FMS Arenópolis	R\$ 450.345,78
TOTAL		R\$ 450.345,78

PORTARIA N.º 945/2021/GBSES

O SECRETÁRIO DE ESTADO DE SAÚDE, no uso de suas atribuições, e; **CONSIDERANDO** as disposições contidas na Lei nº10.335 de 28 de outubro de 2015, que revoga a Lei nº9.870 de 28/12/2012 e que dispõe sobre o percentual de repasse de recursos destinados ao desenvolvimento das ações de saúde aos Fundos Municipais de Saúde;

CONSIDERANDO o Decreto Estadual MT nº 456 de 24 de março de 2016, que dispõe sobre o Sistema de Transferência de Recursos Financeiros do Fundo Estadual de Saúde aos Fundos Municipais de Saúde e dá outras providências;

CONSIDERANDO as disposições da Portaria n.º. 048/2018/GBSES/MT, publicada no Diário Oficial nº 27228, de 26 de março de 2018 que institui valores de cofinanciamento estadual não obrigatório para apoio ao custeio mensal das ações e serviços de saúde de Atenção Hospitalar de Referência/MAC com o objetivo de melhorar o acesso dos usuários no âmbito do Sistema Único de Saúde do Estado de Mato Grosso;

CONSIDERANDO a Portaria nº 390/2021/GBSES de 02/07/2021 que prorroga a vigência da Portaria nº 048/2018/GBSES/MT **até 31 de dezembro de 2021**;

CONSIDERANDO que o FMS de Saúde de Nortelândia está com o pagamento suspenso desde de agosto/2019 até que se resolva pendências registradas em processo em andamento de ação civil, portanto, o referido município não consta na lista de pagamento do Anexo Único desta Portaria.

RESOLVE:

Art. 1º ORDENAR o repasse de recurso financeiro e autorizar a aplicação dos valores para os efeitos financeiros a que se destinam das ações e serviços de saúde para atender o **Cofinanciamento Estadual não obrigatório para o apoio ao custeio mensal das Ações e Serviços de Saúde Ações e Serviços de Saúde de ATENÇÃO HOSPITALAR DE REFERÊNCIA/MAC**, conforme planilha constante do Anexo Único, referente à Competência **OUTUBRO/2021** no valor total de **R\$ 9.101.000,00** (nove milhões, cento e um mil reais).

Art. 2º - As despesas decorrentes deste incentivo correrão por conta dos recursos financeiros e da dotação orçamentária a seguir especificada:

Dotação Orçamentária:

Função: **10 - Saúde**

Unidade Orçamentária: **21.601 - Fundo Estadual de Saúde/FES**

Ação: **2451: Atenção Ambulatorial e Hospitalar Complementar do SUS**
Fonte de Recurso: **134**

Art. 3º - Esta Portaria entra em vigor na data de sua publicação.

REGISTRADA, PUBLICADA, C U M P R A - S E.

Cuiabá-MT, 04 de novembro de 2021.



GILBERTO GOMES DE FIGUEIREDO
Secretário de Estado de Saúde

ANEXO ÚNICO

Nº	REGIÃO	MUNICÍPIOS	OUTUBRO/2021
1	Baixada Cuiabana	FMS Cuiabá	R\$ 3.300.000,00
2		FMS Várzea Grande	R\$ 1.300.000,00
3	Baixo Araguaia	FMS Confresa	R\$ 500.000,00
4	Centro Norte	FMS Diamantino	R\$ 250.000,00
5	Garças Araguaia	FMS Barra do Garças	R\$ 800.000,00
6	Nordeste	FMS Juína	R\$ 301.000,00
7	Norte Araguaia Karajá	FMS São Felix do Araguaia	R\$ 250.000,00
8	Sudoeste	FMS Pontes e Lacerda	R\$ 450.000,00
9	Sul Mato-grossense	FMS Jaciara	R\$ 100.000,00
10		FMS Primavera do Leste	R\$ 300.000,00
11		FMS Rondonópolis	R\$ 1.300.000,00
12	Vale dos Arinos	FMS Juara	R\$ 250.000,00
TOTAL			R\$ 9.101.000,00

PORTARIA Nº 946/2021/GBSES

O SECRETÁRIO DE ESTADO DE SAÚDE, no uso de suas atribuições legais que lhe confere o artigo 71 da Constituição Estadual, e;

CONSIDERANDO as disposições do Decreto Nº 456, de 24 de março de 2016, que dispõe sobre o Sistema de Transferência de Recursos Financeiros do Fundo Estadual de Saúde aos Fundos Municipais de Saúde e dá outras providências;

CONSIDERANDO as disposições da Portaria Nº 136/2020/GBSES, publicada em 29 de abril de 2020, define a estruturação do Cofinanciamento estadual aos municípios que aderirem a Política Nacional de Atenção Integral à Saúde das Pessoas Privadas de Liberdade no Sistema Prisional - PNAISP, no âmbito do Estado de Mato Grosso.

RESOLVE:

Art. 1º Ordenar a transferência de recursos e autorizar a aplicação dos valores para os efeitos financeiros a que se destinam, do Cofinanciamento estadual aos municípios que aderirem a **Política Nacional de Atenção Integral à Saúde das Pessoas Privadas de Liberdade no Sistema Prisional - PNAISP**, conforme planilha constante do Anexo Único, referente a competência **OUTUBRO/2021**, totalizando o valor de **R\$ 13.567,01** (Treze mil, quinhentos e sessenta e sete reais e um centavo).

Art. 2º As despesas decorrentes deste incentivo correrão por conta dos recursos financeiros e da dotação orçamentária a seguir especificada:

Dotação Orçamentária:

Função: **10 - Saúde**

Unidade Orçamentária: **21.601 - Fundo Estadual de Saúde/FES**

Ação: **2510 - Reorganização da Atenção Primária à Saúde (APS)**

Fonte de Recursos: **134**

Art. 3º Esta Portaria entra em vigor na data de sua publicação.

Registrada, Publicada, C U M P R A - S E.

Cuiabá-MT, 04 de novembro de 2021.



GILBERTO GOMES DE FIGUEIREDO
Secretário de Estado de Saúde

ANEXO ÚNICO

Cofinanciamento Estadual aos municípios que aderiram a Política Nacional de Atenção Integral à Saúde das Pessoas Privadas de Liberdade no Sistema Prisional (PNAISP) - Outubro/2021.

ERS/MUNICÍPIOS	UNIDADE PRISIONAL	Portaria MS	Pagamento estadual 20%
Várzea Grande	CP. Várzea Grande	Portaria 2.278 de 02/09/2019	R\$ 7.501,93
BAIXADA CUIABANA			
Barra do Garças	CP. Barra dos garças	Portaria 2.699 de 14/10/2019	R\$ 5.028,21
GARÇAS ARAGUAIA			
Diamantino	CP. Diamantino	Portaria 2.278 de 02/09/2019	R\$ 1.036,87
Rosário Oeste *	CP. Rosário oeste	Portaria 3.649 de 16/11/2018	
CENTRO NORTE MATO-GROSSENSE			
Rondonópolis**	Penit. de Rondonópolis	Portaria 1.497, de 05/07/21	
SUL MATO-GROSSENSE			
MATO GROSSO			R\$ 13.567,01

*Suspensão de transferência de incentivo financeiro para equipe de Atenção Primária Prisional, conforme Portaria GM/MS nº 1.564, DE 8 DE JULHO DE 2021.

**Equipe não homologada pelo Ministério da Saúde.

PORTARIA Nº 947/2021/GBSES

O SECRETÁRIO DE ESTADO DE SAÚDE, no uso de suas atribuições legais que lhe confere o artigo 71 da Constituição Estadual, e;
CONSIDERANDO as disposições do Decreto Nº 456, de 24 de março de 2016, que dispõe sobre o Sistema de Transferência de Recursos Financeiros do Fundo Estadual de Saúde aos Fundos Municipais de Saúde e dá outras providências;

CONSIDERANDO as disposições da Portaria Nº 107/2016/GBSES, de 23 de maio de 2016, que define a reestruturação do Programa de Cofinanciamento da Atenção Primária à Saúde no âmbito do Sistema Único de Saúde do Estado de Mato Grosso, e;

CONSIDERANDO as disposições da Portaria Nº 115/2017/GBSES, de 11 de julho de 2017, que estabelece sobre o repasse dos recursos financeiros do Programa de Cofinanciamento Estadual da Atenção Primária em Saúde.

RESOLVE:

Art. 1º Ordenar a transferência de recursos e autorizar a aplicação dos valores para os efeitos financeiros a que se destinam, do Programa de Cofinanciamento da Atenção Primária à Saúde, conforme planilha constante do Anexo Único, referente a competência **OUTUBRO/2021**, totalizando o valor de **R\$ 5.251.992,00** (cinco milhões, duzentos e cinquenta e um mil, novecentos e noventa e dois reais).

Art. 2º As despesas decorrentes deste incentivo correrão por conta dos recursos financeiros e da dotação orçamentária a seguir especificada.

Dotação Orçamentária:

Função: **10 - Saúde**

Unidade Orçamentária: **21.601 - Fundo Estadual de Saúde/FES**

Ação: **2510 - Reorganização da Atenção Primária à Saúde (APS)**

Fonte de Recursos: **134 e/ou 196 e/ou 396**

Art. 3º Esta Portaria entra em vigor na data de sua publicação.

Registrada, Publicada, C U M P R A - S E.

Cuiabá-MT, 04 de novembro de 2021.



GILBERTO GOMES DE FIGUEIREDO
Secretário de Estado de Saúde

ANEXO ÚNICO

COFINANCIAMENTO DA ATENÇÃO PRIMÁRIA À SAÚDE DE MATO GROSSO - OUTUBRO/2021					
MUNICÍPIOS/ REGIÃO DE SAÚDE	POP. 2020 IBGE	VALOR	VALOR	VALOR	TOTAL/mês
		ESF/MÊS	ACSR/MÊS	ESB/MÊS	
Água Boa	26.204	38.400,00	10.244,00	13.300,00	61.944,00
Bom Jesus do Araguaia	6.706	9.600,00	8.668,00	3.800,00	22.068,00
Canarana	21.842	28.800,00	0,00	11.400,00	40.200,00
Cocalinho	5.681	14.400,00	788,00	3.800,00	18.988,00
Gaúcha do Norte	7.782	9.600,00	0,00	3.800,00	13.400,00
Nova Nazaré	3.932	4.800,00	2.364,00	1.900,00	9.064,00
Querência	17.937	28.800,00	12.608,00	11.400,00	52.808,00
Ribeirão Cascalheira	10.329	9.600,00	6.304,00	3.800,00	19.704,00
MÉDIO ARAGUAIA	100.413	144.000,00	40.976,00	53.200,00	238.176,00
Alta Floresta	51.959	72.000,00	1.576,00	20.900,00	94.476,00
Apiacás	10.283	14.400,00	1.576,00	3.800,00	19.776,00
Carlinda	10.199	14.400,00	0,00	3.800,00	18.200,00
Nova Bandeirantes	15.685	14.400,00	8.668,00	5.700,00	28.768,00
Nova Monte Verde	9.277	14.400,00	788,00	5.700,00	20.888,00
Paranaíta	11.244	19.200,00	7.092,00	5.700,00	31.992,00
ALTO TAPAJÓS	108.647	148.800,00	19.700,00	45.600,00	214.100,00
Acorizal	5.334	9.600,00	6.304,00	1.900,00	17.804,00
Barão de Melgaço	8.164	9.600,00	1.576,00	1.400,00	12.576,00
Chapada dos Guimarães	19.453	33.600,00	3.152,00	1.400,00	38.152,00
Cuiabá	618.124	336.000,00	5.516,00	15.400,00	356.916,00
Jangada	8.451	14.400,00	6.304,00	5.700,00	26.404,00
Nossa Senhora do Livramento	13.104	14.400,00	9.456,00	3.300,00	27.156,00
Nova Brasilândia	3.805	9.600,00	1.576,00	4.300,00	15.476,00
Planalto da Serra	2.649	4.800,00	0,00	2.400,00	7.200,00
Poconé	33.315	38.400,00	4.728,00	15.700,00	58.828,00
Santo Antonio do Leverger	16.999	24.000,00	5.516,00	9.500,00	39.016,00
Várzea Grande	287.526	38.400,00	2.364,00	0,00	40.764,00
BAIXADA CUIABANA	1.016.924	532.800,00	46.492,00	61.000,00	640.292,00
Araguaiana	3.109	4.800,00	0,00	1.900,00	6.700,00
Barra do Garças	61.135	76.800,00	0,00	28.500,00	105.300,00
Campinápolis	16.919	14.400,00	2.364,00	5.700,00	22.464,00
General Carneiro	5.592	9.600,00	1.576,00	3.800,00	14.976,00
Nova Xavantina	20.944	24.000,00	4.728,00	9.500,00	38.228,00
Novo São Joaquim	4.938	14.400,00	4.728,00	5.700,00	24.828,00
Pontal do Araguaia	6.843	14.400,00	0,00	5.700,00	20.100,00
Ponte Branca	1.550	4.800,00	0,00	1.900,00	6.700,00
Ribeirãozinho	2.422	4.800,00	0,00	1.900,00	6.700,00
Torixoréu	3.547	9.600,00	0,00	3.800,00	13.400,00
GARÇAS ARAGUAIA	126.999	177.600,00	13.396,00	68.400,00	259.396,00
Araputanga	16.951	14.400,00	788,00	2.800,00	17.988,00

Cáceres	94.861	57.600,00	1.576,00	7.000,00	66.176,00
Curvelândia	5.241	9.600,00	0,00	1.900,00	11.500,00
Gloria D'Oeste	3.008	9.600,00	0,00	3.800,00	13.400,00
Indiavaí	2.779	4.800,00	0,00	2.400,00	7.200,00
Lambari D'Oeste	6.186	9.600,00	0,00	3.800,00	13.400,00
Mirassol D'Oeste	27.941	28.800,00	6.304,00	2.800,00	37.904,00
Porto Esperidião	12.097	24.000,00	0,00	2.800,00	26.800,00
Reserva do Cabaçal	2.743	4.800,00	0,00	1.900,00	6.700,00
Rio Branco	5.150	9.600,00	0,00	3.800,00	13.400,00
Salto do Céu	3.295	9.600,00	0,00	3.800,00	13.400,00
São José dos IV Marcos	18.846	19.200,00	788,00	2.800,00	22.788,00
OESTE MATO-GROSSENSE	199.098	201.600,00	9.456,00	39.600,00	250.656,00
Colíder	33.649	38.400,00	3.940,00	11.900,00	54.240,00
Itaúba	3.704	4.800,00	0,00	2.400,00	7.200,00
Marcelândia	10.301	14.400,00	0,00	3.800,00	18.200,00
Nova Canaã do Norte	12.831	14.400,00	5.516,00	2.800,00	22.716,00
Nova Guarita	4.464	9.600,00	2.364,00	1.900,00	13.864,00
Nova Santa Helena	3.737	9.600,00	0,00	1.900,00	11.500,00
NORTE MATO-GROSSENSE	68.686	91.200,00	11.820,00	24.700,00	127.720,00
Alto Paraguai	11.473	9.600,00	3.152,00	2.800,00	15.552,00
Diamantino	22.178	43.200,00	5.516,00	11.400,00	60.116,00
Nobres	15.334	24.000,00	7.880,00	8.100,00	39.980,00
Nortelândia	5.923	14.400,00	2.364,00	5.700,00	22.464,00
Nova Maringá	8.850	14.400,00	788,00	5.700,00	20.888,00
Rosário Oeste	21.011	24.000,00	3.940,00	9.500,00	37.440,00
São José do Rio Claro	17.054	28.800,00	5.516,00	11.400,00	45.716,00
CENTRO NORTE MATO-GROSSENSE	101.823	158.400,00	29.156,00	54.600,00	242.156,00
Juara	35.121	38.400,00	1.576,00	4.200,00	44.176,00
Novo Horizonte do Norte	4.051	9.600,00	1.576,00	3.800,00	14.976,00
Porto dos Gaúchos	5.363	14.400,00	0,00	5.700,00	20.100,00
Tabaporá	9.429	19.200,00	4.728,00	6.200,00	30.128,00
VALE DO ARINOS	53.964	81.600,00	7.880,00	19.900,00	109.380,00
Aripuanã	22.714	32.000,00	788,00	2.800,00	35.588,00
Brasnorte	20.140	40.000,00	7.880,00	4.200,00	52.080,00
Castanheira	8.749	24.000,00	4.728,00	3.800,00	32.528,00
Colniza	39.861	40.000,00	18.124,00	0,00	58.124,00
Cotriguaçu	20.238	32.000,00	12.608,00	7.600,00	52.208,00
Juina	41.101	88.000,00	2.364,00	7.000,00	97.364,00
Juruena	16.335	24.000,00	788,00	5.700,00	30.488,00
NOROESTE MATO-GROSSENSE	169.138	280.000,00	47.280,00	31.100,00	358.380,00
Guarantã do Norte	36.130	43.200,00	18.912,00	17.100,00	79.212,00
Matupá	16.793	24.000,00	6.304,00	9.500,00	39.804,00
Novo Mundo	9.363	14.400,00	8.668,00	5.700,00	28.768,00
Peixoto de Azevedo	35.338	38.400,00	13.396,00	5.600,00	57.396,00
Terra Nova do Norte	9.473	19.200,00	3.940,00	3.800,00	26.940,00
VALE DO PEIXOTO	107.097	139.200,00	51.220,00	41.700,00	232.120,00
Campos de Julio	7.070	9.600,00	0,00	4.800,00	14.400,00
Comodoro	21.008	28.800,00	13.396,00	4.200,00	46.396,00
Conquista D'Oeste	4.101	9.600,00	3.940,00	1.900,00	15.440,00
Figueirópolis D'Oeste	3.452	4.800,00	0,00	1.900,00	6.700,00
Jauru	8.582	14.400,00	10.244,00	6.700,00	31.344,00
Nova Lacerda	6.751	14.400,00	4.728,00	4.800,00	23.928,00
Pontes e Lacerda	45.774	48.000,00	15.760,00	11.200,00	74.960,00
Rondolândia	4.036	9.600,00	5.516,00	0,00	15.116,00
Vale de São Domingos	3.126	4.800,00	1.576,00	3.800,00	10.176,00
Vila Bela S. Trindade	16.271	28.800,00	17.336,00	5.700,00	51.836,00
SUDOESTE MATO-GROSSENSE	120.171	172.800,00	72.496,00	45.000,00	290.296,00
Canabrava do Norte	4.728	16.000,00	10.244,00	1.900,00	28.144,00
Confresa	31.510	72.000,00	59.100,00	11.400,00	142.500,00
Porto Alegre do Norte	12.685	40.000,00	15.760,00	2.800,00	58.560,00
Santa Cruz do Xingú	2.633	8.000,00	5.516,00	1.900,00	15.416,00
Santa Terezinha	5.620	16.000,00	7.880,00	3.800,00	27.680,00
São José do Xingu	8.460	16.000,00	6.304,00	1.400,00	23.704,00
Vila Rica	26.496	40.000,00	13.396,00	9.500,00	62.896,00
ARAGUAIA XINGÚ	92.132	208.000,00	118.200,00	32.700,00	358.900,00

Alto Araguaia	19.385	28.800,00	1.576,00	11.400,00	41.776,00
Alto Garças	12.151	14.400,00	0,00	5.700,00	20.100,00
Alto Taquari	11.133	14.400,00	0,00	3.800,00	18.200,00
Araguainha	946	4.800,00	0,00	1.900,00	6.700,00
Campo Verde	45.740	52.800,00	4.728,00	21.400,00	78.928,00
Dom Aquino	8.159	14.400,00	0,00	6.200,00	20.600,00
Guiratinga	15.245	24.000,00	1.576,00	10.000,00	35.576,00
Itiquira	13.552	24.000,00	788,00	9.500,00	34.288,00
Jaciara	27.807	38.400,00	0,00	13.400,00	51.800,00
Juscimeira	11.176	19.200,00	4.728,00	0,00	23.928,00
Paranatinga	22.861	24.000,00	3.940,00	5.600,00	33.540,00
Pedra Preta	17.446	19.200,00	788,00	2.800,00	22.788,00
Poxoréo	15.916	24.000,00	4.728,00	2.800,00	31.528,00
Primavera do Leste	63.092	57.600,00	0,00	21.300,00	78.900,00
Rondonópolis	236.042	201.600,00	5.516,00	42.200,00	249.316,00
Santo Antonio do Leste	5.334	4.800,00	0,00	0,00	4.800,00
São José do Povo	4.450	4.800,00	4.728,00	1.900,00	11.428,00
São Pedro da Cipa	4.771	9.600,00	0,00	3.800,00	13.400,00
Tesouro	3.824	4.800,00	0,00	1.900,00	6.700,00
SUL MATO-GROSSENSE	539.030	585.600,00	33.096,00	165.600,00	784.296,00
Alto Boa Vista	6.936	16.000,00	3.152,00	3.800,00	22.952,00
Luciara	2.058	8.000,00	0,00	1.900,00	9.900,00
Novo Santo Antônio	2.705	8.000,00	788,00	1.900,00	10.688,00
São Félix do Araguaia	11.843	32.000,00	11.820,00	7.600,00	51.420,00
Serra Nova Dourada	1.678	8.000,00	3.152,00	1.900,00	13.052,00
NORTE ARAGUAIA KARAJÁ	25.220	72.000,00	18.912,00	17.100,00	108.012,00
Claúdia	12.245	19.200,00	1.576,00	7.600,00	28.376,00
Feliz Natal	14.522	14.400,00	3.940,00	6.200,00	24.540,00
Ipiranga do Norte	7.920	9.600,00	2.364,00	3.800,00	15.764,00
Itanhanga	6.885	9.600,00	0,00	3.800,00	13.400,00
Lucas do Rio Verde	67.620	76.800,00	0,00	29.500,00	106.300,00
Nova Mutum	46.813	52.800,00	3.940,00	19.000,00	75.740,00
Nova Ubiratã	12.298	14.400,00	4.728,00	5.700,00	24.828,00
Santa Carmem	4.563	9.600,00	0,00	3.800,00	13.400,00
Santa Rita do Trivelato	3.506	4.800,00	0,00	1.900,00	6.700,00
Sinop	146.005	115.200,00	2.364,00	23.800,00	141.364,00
Sorriso	92.769	110.400,00	5.516,00	47.500,00	163.416,00
Tapurah	14.046	19.200,00	5.516,00	5.700,00	30.416,00
União do Sul	3.490	9.600,00	788,00	3.800,00	14.188,00
Vera	11.402	9.600,00	2.364,00	3.800,00	15.764,00
TELES PIRES	444.084	475.200,00	33.096,00	165.900,00	674.196,00
Arenópolis	9.502	19.200,00	788,00	5.700,00	25.688,00
Barra do Bugres	35.307	28.800,00	2.364,00	5.600,00	36.764,00
Campo Novo do Parecis	36.143	43.200,00	788,00	15.200,00	59.188,00
Denise	9.544	9.600,00	1.576,00	3.800,00	14.976,00
Nova Marilândia	3.304	4.800,00	2.364,00	1.900,00	9.064,00
Nova Olímpia	20.563	24.000,00	4.728,00	2.800,00	31.528,00
Porto Estrela	2.877	9.600,00	0,00	3.800,00	13.400,00
Santo Afonso	3.155	4.800,00	788,00	1.900,00	7.488,00
Sapezal	26.688	28.800,00	0,00	5.600,00	34.400,00
Tangará da Serra	105.711	105.600,00	11.820,00	14.000,00	131.420,00
MÉDIO NORTE MATO-GROSSENSE	252.794	278.400,00	25.216,00	60.300,00	363.916,00
MATO GROSSO	3.526.220	3.747.200,00	578.392,00	926.400,00	5.251.992,00
Municípios com população > que 100.000 hab. e cobertura do PSF > que 30% dobra-se o incentivo.					
Municípios com população > que 30.000 hab. e cobertura do PSF > que 50% dobra-se o incentivo.					
Municípios com população entre 10.000 e 30.000 hab. cobertura do PSF > que 60% dobra-se o incentivo.					
Municípios com população < que 10.000 hab. e cobertura > que 70% dobra-se o incentivo.					
Pop. IBGE 2020					
ASCR = R\$ 788,00					
SB = Modalidade I - R\$ 1.400,00/ESB/mês					
Modalidade II - R\$ 1.900,00/ESB/mês					
Acréscimo de R\$ 500,00 por cada ESB para municípios com cobertura de 70% ou maior					

PORTARIA Nº 948/2021/GBSES

O SECRETÁRIO DE ESTADO DE SAÚDE, no uso das atribuições legais que lhe são conferidas pelo artigo 71, da Constituição Estadual e CONSIDERANDO o disposto no art. 67 da Lei 8.666/93 e o art. 102 do Decreto Estadual nº 840/2017 e que os órgãos públicos devem manter fiscal formalmente designado durante toda a vigência dos contratos celebrados;

RESOLVE:

Art. 1º. Designar, em substituição aos anteriormente designados, os servidores para responder pelo acompanhamento, fiscalização e avaliação da execução dos contratos celebrados pela Secretária de Estado de Saúde, abaixo discriminados, **a partir da data abaixo:**

CONTRATO Nº 032/2020/SES/MT - VIGÊNCIA: 06/03/2021 A 05/03/2022	
FORNECEDOR: W. A. EQUIPAMENTOS E SERVIÇOS LTDA	
SUBSTITUIR FISCAL TITULAR A PARTIR DO DIA 26/10/2021	
DE: Danilo dos Santos Seixas - Matrícula: 296747	POR: Daniel Felipe Xavier dos Santos - Matrícula: 306638
SUBSTITUIR SUPLENTE DE FISCAL A PARTIR DO DIA 30/09/2021	
DE: João Pedro Pinheiro Silva - Matrícula: 302869	POR: João Henrique Rodrigues de Souza - Matrícula: 305190
CONTRATO Nº 146/2018/SES/MT - VIGÊNCIA: 15/01/2021 A 14/01/2022	
FORNECEDOR: DSS SERVIÇOS DE TECNOLOGIA DA INFORMAÇÃO LTDA	
SUBSTITUIR FISCAL TITULAR A PARTIR DO DIA 30/09/2021	
DE: João Pedro Pinheiro Silva - Matrícula: 302869	POR: Graziela Verônica Siqueira de Arruda - Matrícula: 283931
CONTRATO Nº 003/2019/SES/MT - VIGÊNCIA: 15/01/2021 A 14/01/2022	
FORNECEDOR: IDEAL PRESTADORA DE SERVIÇOS EIRELI	
SUBSTITUIR SUPLENTE DE FISCAL A PARTIR DO DIA 30/09/2021	
DE: João Pedro Pinheiro Silva - Matrícula: 302869	POR: João Henrique Rodrigues de Souza - Matrícula: 305190
CONTRATO Nº 031/2018/SES/MT - VIGÊNCIA: 16/04/2021 A 15/04/2022	
FORNECEDOR: OI MÓVEL S/A	
SUBSTITUIR SUPLENTE DE FISCAL A PARTIR DO DIA 26/10/2021	
DE: Danilo dos Santos Seixas - Matrícula: 296747	POR: Daniel Felipe Xavier dos Santos - Matrícula: 306638
CONTRATO Nº 072/2018/SES/MT - VIGÊNCIA: 24/08/2021 A 23/08/2022	
FORNECEDOR: OI S/A	
SUBSTITUIR SUPLENTE DE FISCAL A PARTIR DO DIA 26/10/2021	
DE: Danilo dos Santos Seixas - Matrícula: 296747	POR: Daniel Felipe Xavier dos Santos - Matrícula: 306638
CONTRATO Nº 062/2016/SES/MT - VIGÊNCIA: 21/09/2021 A 20/09/2022	
FORNECEDOR: PANTANAL VIGILANCA E SEGURANÇA LTDA - EPP	
SUBSTITUIR SUPLENTE DE FISCAL A PARTIR DO DIA 26/10/2021	
DE: Danilo dos Santos Seixas - Matrícula: 296747	POR: João Henrique Rodrigues de Souza - Matrícula: 305190
CONTRATO Nº 165/2019/SES/MT - VIGÊNCIA: 17/10/2021 A 16/10/2022	
FORNECEDOR: PANTANAL VIGILANCA E SEGURANÇA LTDA - EPP	
SUBSTITUIR SUPLENTE DE FISCAL A PARTIR DO DIA 26/10/2021	
DE: Danilo dos Santos Seixas - Matrícula: 296747	POR: João Henrique Rodrigues de Souza - Matrícula: 305190
CONTRATO Nº 194/2021/SES/MT - VIGÊNCIA: 24/08/2021 A 23/08/2022	
FORNECEDOR: SUPRIDATAS COMÉRCIO DE MÓVEIS LTDA	
SUBSTITUIR SUPLENTE DE FISCAL A PARTIR DO DIA 26/10/2021	
DE: Danilo dos Santos Seixas - Matrícula: 296747	POR: João Henrique Rodrigues de Souza - Matrícula: 305190
CONTRATO Nº 180/2021/SES/MT - VIGÊNCIA: 17/08/2021 A 16/08/2022	
FORNECEDOR: MARIA LUIZA P. DE MATOS - ME	
SUBSTITUIR SUPLENTE DE FISCAL A PARTIR DO DIA 26/10/2021	
DE: Danilo dos Santos Seixas - Matrícula: 296747	POR: Daniel Felipe Xavier dos Santos - Matrícula: 306638
CONTRATO Nº 002/2021/SES/MT - VIGÊNCIA: 07/01/2021 A 06/01/2022	
FORNECEDOR: ARARAUNA TURISMO ECOLÓGICO LTDA - EPP	
SUBSTITUIR SUPLENTE DE FISCAL A PARTIR DO DIA 30/09/2021	
DE: João Pedro Pinheiro Silva - Matrícula: 302869	POR: Michelle Cristina França e Silva - Matrícula: 279542
CONTRATO Nº 238/2020/SES/MT - VIGÊNCIA: 09/10/2021 A 08/10/2022	
FORNECEDOR: ARARAUNA TURISMO ECOLÓGICO LTDA - EPP	
SUBSTITUIR SUPLENTE DE FISCAL A PARTIR DO DIA 30/09/2021	
DE: João Pedro Pinheiro Silva - Matrícula: 302869	POR: Michelle Cristina França e Silva - Matrícula: 279542
CONTRATO Nº 026/2021/SES/MT - VIGÊNCIA: 26/02/2021 A 25/02/2022	
FORNECEDOR: HARAQUI HOTELARIA - EIRELI EPP	
SUBSTITUIR FISCAL TITULAR A PARTIR DO DIA 30/09/2021	

DE: João Pedro Pinheiro Silva - Matrícula: 302869	POR: Izabela Braga e Braga - Matrícula: 296043
SUBSTITUIR SUPLENTE DE FISCAL A PARTIR DO DIA 30/09/2021	
DE: Izabela Braga e Braga - Matrícula: 296043	POR: Michelle Cristina França e Silva - Matrícula: 279542
CONTRATO Nº 036/2021/SES/MT - VIGÊNCIA: 11/02/2021 A 10/02/2022	
FORNECEDOR: FESTAS E ARTIGOS DE ÉPOCA LTDA - EPP	
SUBSTITUIR SUPLENTE DE FISCAL A PARTIR DO DIA 30/09/2021	
DE: João Pedro Pinheiro Silva - Matrícula: 302869	POR: Michelle Cristina França e Silva - Matrícula: 279542
CONTRATO Nº 147/2018/SES/MT - VIGÊNCIA: 15/01/2021 A 14/01/2022	
FORNECEDOR: MEDEIROS & CURVO LTDA	
SUBSTITUIR FISCAL TITULAR A PARTIR DO DIA 30/09/2021	
DE: João Pedro Pinheiro Silva - Matrícula: 302869	POR: Graziela Verônica Siqueira de Arruda - Matrícula: 283931

Art. 2º As competências e atribuições dos fiscais e gestores de contratos são disciplinadas pela Portaria nº 375/2021/GBSES, de 23 de junho de 2021, publicada no Diário Oficial nº. 28028 de 25/06/2021.

Art. 3º Esta portaria entra em vigor na data da sua publicação, revogando-se as disposições em contrário.

Cuiabá-MT, 04 de novembro de 2021.

GILBERTO GOMES DE FIGUEIREDO
Secretário de Estado de Saúde

ERRATA DA PORTARIA Nº. 191/2020/GBSES PUBLICADA EM 14/04/2021 DIARIO OFICIAL Nº 27.978 PAGINA Nº 45

O SECRETÁRIO DE ESTADO DE SAÚDE, no uso das atribuições legais que lhe são conferidas pelo artigo 71, da Constituição Estadual; e CONSIDERANDO o disposto no art. 67 da Lei nº. 8.666/93 e o Decreto Estadual nº 840/2017 que os órgãos públicos devem manter fiscal formalmente designado durante toda a vigência dos contratos celebrados;

RESOLVE:

Art. 1º Retificar em partes a Portaria nº 191/2020/GBSES, publicada em 14/04/2021, no Diário Oficial nº 27.97, página nº 45, que deverá ter efeito retroativo à assinatura do instrumento contratual, aplicando-lhes a seguinte redação:

ONDE SE LÊ:

CONTRATO Nº 226/2019/SES/MT - VIGÊNCIA: 23/12/2019 À 22/03/2020	
FORNECEDOR: MEDCOM COMERCIO DE MEDICAMENTOS HOSPITALARES LTDA	
FISCAL TITULAR	
Piscila Daniela Mendes - Matrícula: 280015	

LEIA-SE:

CONTRATO Nº 226/2019/SES/MT - VIGÊNCIA: 23/12/2019 À 22/03/2020	
FORNECEDOR: MEDCOM COMERCIO DE MEDICAMENTOS HOSPITALARES LTDA	
FISCAL TITULAR	
Priscila Daniela Mendes Gasquer - Matrícula: 280015	

Art. 2º As demais disposições da Portaria nº 191/2020/GBSES permanecem inalteradas.

Art. 3º Esta portaria entra em vigor na data da sua publicação, revogando-se as disposições em contrário.

Cuiabá-MT, 04 de novembro de 2021.

GILBERTO GOMES DE FIGUEIREDO
Secretário de Estado de Saúde

ADMINISTRAÇÃO INDIRETA

FAPEMAT

FUNDAÇÃO DE AMPARO À PESQUISA

EXTRATO DE TERMO DE CONCESSÃO DE APOIO FINANCEIRO AO CONCESSIONÁRIO - TERMO DE COOPERAÇÃO Nº. 292/2021/FAPEMAT/UFR - Processo: 481988/2021. Espécie: Termo de Concessão de Bolsa firmada entre a FAPEMAT e Jhean Pedro Fernandes Santos. **Objeto:** Bolsa de Extensão Tecnológica - ET. **Valor:** R\$ 450,00 (quatrocentos e cinquenta reais). **Duração:** 10 (dez) meses; **Data da Assinatura:** 26/10/2021. **Vigência:** 01/11/2021 à 31/08/2022. **Assinam:** Flávio Teles Carvalho da Silva - Presidente em exercício da FAPEMAT - Portaria Nº 032/2021, Jhean Pedro Fernandes Santos - Concessionário e Roger Resmini - Orientador.

EXTRATO DE TERMO DE CONCESSÃO DE APOIO FINANCEIRO AO CONCESSIONÁRIO - TERMO DE COOPERAÇÃO Nº. 295/2021/FAPEMAT/UNEMAT - Processo: 476880/2021. Espécie: Termo de Concessão de Bolsa firmada entre a FAPEMAT e Elizamara Dresch. **Objeto:** Bolsa de Iniciação Científica - IC. **Valor:** R\$ 450,00 (quatrocentos e cinquenta reais). **Duração:** 10 (dez) meses; **Data da Assinatura:** 26/10/2021. **Vigência:** 01/11/2021 à 31/08/2022. **Assinam:** Flávio Teles Carvalho da Silva - Presidente em exercício da FAPEMAT - Portaria Nº 032/2021, Elizamara Dresch - Concessionário e Oscar Mitsuo Yamashita - Orientador.

EXTRATO DE TERMO DE CONCESSÃO DE APOIO FINANCEIRO AO CONCESSIONÁRIO - TERMO DE COOPERAÇÃO Nº. 295/2021/FAPEMAT/UNEMAT - Processo: 472733/2021. Espécie: Termo de Concessão de Bolsa firmada entre a FAPEMAT e Gabriela Frazão da Silva. **Objeto:** Bolsa de Iniciação Científica - IC. **Valor:** R\$ 450,00 (quatrocentos e cinquenta reais). **Duração:** 10 (dez) meses; **Data da Assinatura:** 26/10/2021. **Vigência:** 01/11/2021 à 31/08/2022. **Assinam:** Flávio Teles Carvalho da Silva - Presidente em exercício da FAPEMAT - Portaria Nº 032/2021, Gabriela Frazão da Silva - Concessionário e Claudineia Aparecida Queli Geraldi - Orientador.

EXTRATO DE TERMO DE CONCESSÃO DE APOIO FINANCEIRO AO CONCESSIONÁRIO - TERMO DE COOPERAÇÃO Nº. 295/2021/FAPEMAT/UNEMAT - Processo: 000020/2021. Espécie: Termo de Concessão de Bolsa firmada entre a FAPEMAT e Luiz Gustavo de Miranda Genuino. **Objeto:** Bolsa de Inovação Tecnológica - IT. **Valor:** R\$ 450,00 (quatrocentos e cinquenta reais). **Duração:** 10 (dez) meses; **Data da Assinatura:** 29/10/2021. **Vigência:** 01/11/2021 à 31/08/2022. **Assinam:** Flávio Teles Carvalho da Silva - Presidente em exercício da FAPEMAT - Portaria Nº 032/2021, Luiz Gustavo de Miranda Genuino - Concessionário e Robson Gomes de Melo - Orientador.

EXTRATO DE TERMO DE CONCESSÃO DE APOIO FINANCEIRO AO CONCESSIONÁRIO - TERMO DE COOPERAÇÃO Nº. 300/2021/FAPEMAT/IFMT - Processo: 472001/2021. Espécie: Termo de Concessão de Bolsa firmada entre a FAPEMAT e Gabriel Rudniqui Witmarson de Souza. **Objeto:** Bolsa de Extensão Tecnológica - ET. **Valor:** R\$ 450,00 (quatrocentos e cinquenta reais). **Duração:** 10 (dez) meses; **Data da Assinatura:** 26/10/2021. **Vigência:** 01/11/2021 à 31/08/2022. **Assinam:** Flávio Teles Carvalho da Silva - Presidente em exercício da FAPEMAT - Portaria Nº 032/2021, Gabriel Rudniqui Witmarson de Souza - Concessionário e Elenice dos Reis Santos - Orientador.

EXTRATO DE TERMO DE CONCESSÃO DE APOIO FINANCEIRO AO CONCESSIONÁRIO - TERMO DE COOPERAÇÃO Nº. 300/2021/FAPEMAT/IFMT - Processo: 481961/2021. Espécie: Termo de Concessão de Bolsa firmada entre a FAPEMAT e Monyze Clara Moraes de Arruda. **Objeto:** Bolsa de Extensão Tecnológica - ET. **Valor:** R\$ 450,00 (quatrocentos e cinquenta reais). **Duração:** 10 (dez) meses; **Data da Assinatura:** 26/10/2021. **Vigência:** 01/11/2021 à 31/08/2022. **Assinam:** Flávio Teles Carvalho da Silva - Presidente em exercício da FAPEMAT - Portaria Nº 032/2021, Monyze Clara Moraes de Arruda - Concessionário e Elenice dos Reis Santos - Orientador.

EXTRATO DE TERMO DE CONCESSÃO DE APOIO FINANCEIRO AO CONCESSIONÁRIO - TERMO DE COOPERAÇÃO Nº. 300/2021/FAPEMAT/IFMT - Processo: 472060/2021. Espécie: Termo de Concessão de Bolsa firmada entre a FAPEMAT e Suielga da Silva. **Objeto:** Bolsa de Extensão Tecnológica - ET. **Valor:** R\$ 450,00 (quatrocentos e cinquenta reais). **Duração:** 10 (dez) meses; **Data da Assinatura:** 26/10/2021. **Vigência:** 01/11/2021 à 31/08/2022. **Assinam:** Flávio Teles Carvalho da Silva - Presidente em exercício da FAPEMAT - Portaria Nº 032/2021, Suielga da Silva - Concessionário e Elenice dos Reis Santos - Orientador.

EXTRATO DE TERMO DE CONCESSÃO DE APOIO FINANCEIRO AO CONCESSIONÁRIO - TERMO DE COOPERAÇÃO Nº. 300/2021/FAPEMAT/IFMT - Processo: 472351/2021. Espécie: Termo de Concessão de Bolsa firmada entre a FAPEMAT e Carlos Henrique Oliveira Rodrigues. **Objeto:** Bolsa de Iniciação Científica - IC. **Valor:** R\$ 450,00 (quatrocentos e cinquenta reais). **Duração:** 10 (dez) meses; **Data da Assinatura:** 26/10/2021. **Vigência:** 01/11/2021 à 31/08/2022. **Assinam:** Flávio Teles Carvalho da Silva - Presidente em exercício da FAPEMAT - Portaria Nº 032/2021, Carlos Henrique Oliveira Rodrigues - Concessionário e William Pietro de Souza - Orientador.

EXTRATO DE TERMO DE CONCESSÃO DE APOIO FINANCEIRO AO CONCESSIONÁRIO - TERMO DE COOPERAÇÃO Nº. 300/2021/FAPEMAT/IFMT - Processo: 472322/2021. Espécie: Termo de Concessão de Bolsa firmada entre a FAPEMAT e Katielly Reis Vilas Boas. **Objeto:** Bolsa de Iniciação Científica - IC. **Valor:** R\$ 450,00 (quatrocentos e cinquenta reais). **Duração:** 10 (dez) meses; **Data da Assinatura:** 26/10/2021. **Vigência:** 01/11/2021 à 31/08/2022. **Assinam:** Flávio Teles Carvalho da Silva - Presidente em exercício da FAPEMAT - Portaria Nº 032/2021, Katielly Reis Vilas Boas - Concessionário e Edione Teixeira de Carvalho - Orientador.

EXTRATO DE TERMO DE CONCESSÃO DE APOIO FINANCEIRO AO CONCESSIONÁRIO - TERMO DE COOPERAÇÃO Nº. 300/2021/FAPEMAT/IFMT - Processo: 472368/2021. Espécie: Termo de Concessão de Bolsa firmada entre a FAPEMAT e Taiz Berlofa Machado. **Objeto:** Bolsa de Iniciação Científica - IC. **Valor:** R\$ 450,00 (quatrocentos e cinquenta reais). **Duração:** 10 (dez) meses; **Data da Assinatura:** 26/10/2021. **Vigência:** 01/11/2021 à 31/08/2022. **Assinam:** Flávio Teles Carvalho da Silva - Presidente em exercício da FAPEMAT - Portaria Nº 032/2021, Taiz Berlofa Machado - Concessionário e Renato Cesar Cani - Orientador.

EXTRATO DE TERMO DE CONCESSÃO DE APOIO FINANCEIRO AO CONCESSIONÁRIO - TERMO DE COOPERAÇÃO Nº. 300/2021/FAPEMAT/IFMT - Processo: 472313/2021. Espécie: Termo de Concessão de Bolsa firmada entre a FAPEMAT e Adilson Rodrigues Benachio. **Objeto:** Bolsa de Inovação Tecnológica - IT. **Valor:** R\$ 450,00 (quatrocentos e cinquenta reais). **Duração:** 10 (dez) meses; **Data da Assinatura:** 26/10/2021. **Vigência:** 01/11/2021 à 31/08/2022. **Assinam:** Flávio Teles Carvalho da Silva - Presidente em exercício da FAPEMAT - Portaria Nº 032/2021, Adilson Rodrigues Benachio - Concessionário e Cláudia Roberta Gonçalves - Orientador.

EXTRATO DE TERMO DE CONCESSÃO DE APOIO FINANCEIRO AO CONCESSIONÁRIO - TERMO DE COOPERAÇÃO Nº. 300/2021/FAPEMAT/IFMT - Processo: 476871/2021. Espécie: Termo de Concessão de Bolsa firmada entre a FAPEMAT e Marco Antonio Barbosa Pires. **Objeto:** Bolsa de Inovação Tecnológica - IT. **Valor:** R\$ 450,00 (quatrocentos e cinquenta reais). **Duração:** 10 (dez) meses; **Data da Assinatura:** 26/10/2021. **Vigência:** 01/11/2021 à 31/08/2022. **Assinam:** Flávio Teles Carvalho da Silva - Presidente em exercício da FAPEMAT - Portaria Nº 032/2021, Marco Antonio Barbosa Pires - Concessionário e Lourismar Martins Araújo - Orientador.

EXTRATO DE TERMO DE CONCESSÃO DE APOIO FINANCEIRO AO CONCESSIONÁRIO - EDITAL Nº 008/2021 - MESTRADO COM PRODUTO TECNOLÓGICO - Processo: 477380/2021. Espécie: Termo de Concessão de Bolsa firmada entre a FAPEMAT e Bruna de Brito Siqueira. **Objeto:** Bolsa de Mestrado - BM. **Valor:** R\$ 1.500,00 (mil e quinhentos reais). **Duração:** 18 (dezoito) meses; **Data da Assinatura:** 22/10/2021. **Vigência:** 01/11/2021 à 30/04/2023. **Assinam:** Flávio Teles Carvalho da Silva - Presidente em exercício da FAPEMAT - Portaria Nº 032/2021, Bruna de Brito Siqueira - Concessionário e Luciana Kimie S. da Silva - Orientador.

EXTRATO DE TERMO DE CONCESSÃO DE APOIO FINANCEIRO AO CONCESSIONÁRIO - EDITAL Nº 008/2021 - MESTRADO COM PRODUTO TECNOLÓGICO - Processo: 477390/2021. Espécie: Termo de Concessão de Bolsa firmada entre a FAPEMAT e Adriane Vargas Barbosa. **Objeto:** Bolsa de Mestrado - BM. **Valor:** R\$ 1.500,00 (mil e quinhentos reais). **Duração:** 18 (dezoito) meses; **Data da Assinatura:** 26/10/2021. **Vigência:** 01/11/2021 à 30/04/2023. **Assinam:** Flávio Teles Carvalho da Silva - Presidente em exercício da FAPEMAT - Portaria Nº 032/2021, Adriane Vargas Barbosa - Concessionário e Jane Teresinha Domingues Cotrin - Orientador.

EXTRATO DE TERMO DE CONCESSÃO DE APOIO FINANCEIRO AO CONCESSIONÁRIO - EDITAL Nº 009/2020/FAPEMAT/REDES EMPREENDEDORISMO - Processo: 482018/2021. Espécie: Termo de Concessão de Bolsa firmada entre a FAPEMAT e Lemuel Souza de Araújo. **Objeto:** Bolsa de Inovação Tecnológica - IT. **Valor:** R\$ 450,00 (quatrocentos e cinquenta reais). **Duração:** 06 (três) meses; **Data da Assinatura:** 26/10/2021. **Vigência:** 01/11/2021 à 30/04/2022. **Assinam:** Marcos de Sá Fernandes da Silva - Presidente da FAPEMAT, Lemuel Souza de Araújo - Concessionário e Lucas Arruda Ramalho - Orientador.

EXTRATO DE TERMO DE CONCESSÃO DE APOIO FINANCEIRO AO CONCESSIONÁRIO - EDITAL Nº 005/2020/FAPEMAT/MULHERES E MENINAS NA COMPUTAÇÃO, ENGENHARIAS E CIÊNCIAS EXATAS E DA TERRA - Processo: 0000034/2021. Espécie: Termo de Concessão de Bolsa firmada entre a FAPEMAT e Milena Soares Alexandre. **Objeto:** Bolsa de Iniciação Científica - IC. **Valor:** R\$ 450,00 (quatrocentos e cinquenta reais). **Duração:** 08 (oito) meses; **Data da Assinatura:** 29/10/2021. **Vigência:** 01/11/2021 à 30/06/2022. **Assinam:** Marcos de Sá Fernandes da Silva - Presidente da FAPEMAT, Milena Soares Alexandre - Concessionário e Silmara Bispo dos Santos - Orientador.

EXTRATO DE TERMO DE CONCESSÃO DE APOIO FINANCEIRO AO CONCESSIONÁRIO - EDITAL Nº 005/2020/FAPEMAT/MULHERES E MENINAS NA COMPUTAÇÃO, ENGENHARIAS E CIÊNCIAS EXATAS E DA TERRA - Processo: 0000036/2021. Espécie: Termo de Concessão de Bolsa firmada entre a FAPEMAT e Natália Cardoso Fachiano. **Objeto:** Bolsa de Iniciação Científica - IC. **Valor:** R\$ 450,00 (quatrocentos e cinquenta reais). **Duração:** 08 (oito) meses; **Data da Assinatura:** 29/10/2021. **Vigência:** 01/11/2021 à 30/06/2022. **Assinam:** Marcos de Sá Fernandes da Silva - Presidente da FAPEMAT, Natália Cardoso Fachiano - Concessionário e Silmara Bispo dos Santos - Orientador.

EXTRATO DE TERMO DE CONCESSÃO DE APOIO FINANCEIRO AO CONCESSIONÁRIO - EDITAL Nº 005/2020/FAPEMAT/MULHERES E MENINAS NA COMPUTAÇÃO, ENGENHARIAS E CIÊNCIAS EXATAS E DA TERRA - Processo: 0000035/2021. Espécie: Termo de Concessão de Bolsa firmada entre a FAPEMAT e Poliana Gonçalves Pereira. **Objeto:** Bolsa de Iniciação Científica - IC. **Valor:** R\$ 450,00 (quatrocentos e cinquenta reais). **Duração:** 08 (oito) meses; **Data da Assinatura:** 29/10/2021. **Vigência:** 01/11/2021 à 30/06/2022. **Assinam:** Marcos de Sá Fernandes da Silva - Presidente da FAPEMAT, Poliana Gonçalves Pereira - Concessionário e Silmara Bispo dos Santos - Orientador.

EXTRATO DE TERMO DE CONCESSÃO DE APOIO FINANCEIRO AO CONCESSIONÁRIO - TERMO DE COOPERAÇÃO Nº. 295/2021/FAPEMAT/UNEMAT - Processo: 482134/2021. Espécie: Termo de Concessão de Bolsa firmada entre a FAPEMAT e Larissa Aparecida Gomes Andrade. **Objeto:** Bolsa de Iniciação Científica - IC. **Valor:** R\$ 450,00 (quatrocentos e cinquenta reais). **Duração:** 10 (dez) meses; **Data da Assinatura:** 26/10/2021. **Vigência:** 01/11/2021 à 31/08/2022. **Assinam:** Flávio Teles Carvalho da Silva - Presidente em exercício da FAPEMAT - Portaria Nº 032/2021, Larissa Aparecida Gomes Andrade - Concessionário e Ana Heloisa Maia - Orientador.

UNEMAT

UNIVERSIDADE DO ESTADO DE MATO GROSSO

EXTRATO DE EDITAL DE PROCESSO SELETIVO
Edital nº 031/2021 - UNEMAT - CÁCERES

A Universidade do Estado de Mato Grosso, no uso de suas atribuições legais torna pública a abertura de inscrições no Processo Seletivo de Provas e Títulos, destinado à contratação temporária de professor da educação superior substituto para atuar no Campus Universitário de Cáceres/MT, na Faculdade de Ciências da Saúde.

Período de inscrições: 07/11/2021 a 14/11/2021.

Quantitativo de vagas: cadastro reserva.

Remuneração: de R\$ 2.757,95 a 6.343,26

O Edital completo está disponível aos interessados no site da UNEMAT, no link <http://www.unemat.br/seletivos>.

Cáceres/MT, 04 de novembro de 2021 - Marcio Garcia Barroso - Presidente da Comissão Responsável pelo Processo Seletivo - Portaria n. 1529/2021.

INTERMAT

INSTITUTO DE TERRAS DE MATO GROSSO

EXTRATO DE CONTRATO Nº 012/2021/INTERMAT

I-CONTRATANTE: INSTITUTO DE TERRAS DE MATO GROSSO - CNPJ: 03.831.971/0001-71

II-CONTRATADO: PRIME CONSULTORIA E ASSESSORIA EMPRESARIAL LTDA - CNPJ: 05.340.639/0001-30

III-OBJETO: CONTRATAÇÃO DE EMPRESA ESPECIALIZADA EM GERENCIAMENTO DE ABASTECIMENTO, ATRAVÉS DA UTILIZAÇÃO DE SISTEMA OPERADO VIA WEB PRÓPRIA DA CONTRATADA, VISANDO ABASTECIMENTO DA FROTA COM FORNECIMENTO DE COMBUSTÍVEIS (GASOLINA, ETANOL E DIESEL S-10) ATRAVÉS DE REDE DE POSTOS CREDENCIADOS PARA ATENDER A FROTA DE VEÍCULOS OFICIAIS DO INSTITUTO DE TERRAS DE MATO GROSSO, NA CAPITAL E NO INTERIOR.

IV-VIGÊNCIA: A VIGÊNCIA SERÁ DE 12 (DOZE) MESES A PARTIR DA DATA DE 03/11/2021, CONFORME CONTRATO, PODENDO SER PRORROGADO NOS TERMOS DO ART. 57, INCISO II DA LEI 8666/93, ADSTRITO À VIGÊNCIA DOS RESPECTIVOS CRÉDITOS ORÇAMENTÁRIOS.

V-VALOR ANUAL: R\$ 80.000,00 (OITENTA MIL REAIS)

VI-FISCAL: KELLY FERNANDA SAMPAIO DA SILVA - MATRÍCULA: 306140; JÚLIO ANTÔNIO RIBEIRO - MATRÍCULA: 293789

VII-GESTOR DO CONTRATO: KARINNY ARIELLE AMORIM DO COUTO - MATRÍCULA: 302689

VIII-DOT. ORÇAMENTÁRIA: ÓRGÃO: 04304 - INSTITUTOS DE TERRAS DE MATO GROSSO; **PROGRAMA:** 036 - APOIOS ADMINISTRATIVOS; **PROJETO DE ATIVIDADE:** 2006 - MANUTENÇÃO DE SERVIÇOS DE TRANSPORTES; **NATUREZA DA DESPESA:** 3.3.90.30 - MATERIAL DE CONSUMO; **FONTE:** 100 - FONTE DE RECURSO DO TESOUREO ESTADUAL; **FONTE:** 240 - FONTE DE RECURSO PRÓPRIO; **FONTE:** 640 - FONTE DE RECURSO PRÓPRIO - EXERCÍCIO ANTERIOR.

ASSINAM: EM CUIABÁ-MT, 03 DE NOVEMBRO DE 2021 - FRANCISCO SERAFIM DE BARROS - INSTITUTO DE TERRAS DE MATO GROSSO - CONTRATANTE ; SIRLENE CARDOSO MINGANTI PRIME CONSULTORIA E ASSESSORIA EMPRESARIAL LTDA - CONTRATADA

PORTARIA INTERMAT Nº 084/2021

O PRESIDENTE DO INSTITUTO DE TERRAS DE MATO GROSSO, no uso de suas atribuições legais, e de acordo com o artigo 67, da Lei nº 8.666/93, bem como artigo 99, §3º do Decreto Estadual nº 840/2017.

RESOLVE:

Art. 1º: Designar os Servidores para responder pela fiscalização e acompanhamento dos Contratos Inframencionados, em conformidade com a Lei 8.666/93 da execução.

CREDOR	CONTRATO	FISCAL	SUPLENTE	GESTOR
PRIME CONSULTORIA E ASSESSORIA EMPRESARIAL LTDA	CONTRATO Nº 012/2021/INTERMAT	KELLY FERNANDA SAMPAIO DA SILVA - MATRÍCULA: 306140	JÚLIO ANTÔNIO RIBEIRO - MATRÍCULA: 293789	KARINNY ARIELLE AMORIM DO COUTO - MATRÍCULA: 302689
OBJETO				
Contratação de empresa especializada em gerenciamento de abastecimento, através da utilização de sistema operado via WEB própria da CONTRATADA, visando abastecimento da frota com fornecimento de combustíveis (gasolina, etanol e diesel S-10) através de rede de postos credenciados para atender a frota de veículos oficiais do Instituto de Terras de Mato Grosso, na capital e no interior.				

Art. 2º Compete ao fiscal do contrato, de acordo com o art. 99, §3º do Decreto Estadual nº 840/2017, sem prejuízo de outras atribuições, descritas no contrato ou instrumento congênere;

§ 3º O recebimento de material, a fiscalização e o acompanhamento da execução do contrato ficarão a cargo do fiscal do contrato, designado dentre servidores efetivos ou comissionados do órgão ou entidade contratante, cumpridas as seguintes exigências:

I - no ato de assinatura do contrato deverá ser designado o fiscal do contrato, por portaria que identifique o contrato, suas partes, objeto e valor, o número do processo, o nome e matrícula do fiscal

designado, o que deverá ser publicado no Diário Oficial do Estado até três dias úteis após a publicação do extrato do contrato;

II - o servidor designado para a fiscalização do contrato deve atuar no setor beneficiado ou envolvido no objeto contratado;

III - sempre que solicitado o fiscal terá acesso aos autos do contrato e da licitação que o antecedeu, podendo solicitar cópia dos documentos necessários à fiscalização;

IV - o fiscal informará ao gestor do contrato, de ofício ou a requerimento, todas as ocorrências relevantes referentes à execução contratual, inclusive eventuais atrasos e descumprimentos;

V - solicitar ao contratado os documentos exigidos para a prestação do serviço ou fornecimento do bem, a correção de falhas na execução contratual, inclusive cumprimento da legislação aplicável, substituição de produtos defeituosos ou repetição de serviços executados em desconformidade com as normas aplicáveis;

VI - informar às autoridades competentes as ilegalidades e irregularidades que constatar. (Art. nº 99, §3º do Decreto Estadual nº 840/2017).

Art. 3º Esta portaria entra em vigor a partir da data de publicação no Diário Oficial do Estado de Mato Grosso.

REGISTRADA, PUBLICADA, CUMPRE-SE PALÁCIO DO GOVERNO.

Cuiabá - MT, 05 de novembro de 2021.

Francisco Serafim de Barros

Presidente do Instituto de Terras de Mato Grosso

INDEA

INSTITUTO DE DEFESA AGROPECUÁRIA

**EXTRATO DO 1º TERMO ADITIVO AO CONTRATO N.º 014/2019/
INDEA/MT
PROCESSO N.º. 480333/2021**

LOCATÁRIO: INSTITUTO DE DEFESA AGROPECUÁRIA DO ESTADO DE MATO GROSSO - INDEA.

LOCADOR: INOCENCIO VIEIRA DE ALMEIDA NETO.

OBJETO: O presente Termo Aditivo ao Contrato nº 014/2019/INDEA-MT, tem por objeto ajustar entre as partes novas convenções relacionadas ao pagamento de IPTU e à política de reajuste aos contratos de locação, estabelecida por Resoluções do CONDES.

FUNDAMENTAÇÃO LEGAL: O presente contrato administrativo tem como fundamento legal o artigo 24, inciso X, da Lei nº 8.666 e, art. 51 da Lei nº 8.245/91.

DAS ALTERAÇÕES:

- Altera-se a Cláusula quarta - item 4.1, no parágrafo segundo do contrato original, que passará a vigorar com a seguinte redação: "Os reajustes somente poderão ser concedidos mediante pedido formulado pelo locador, que deverá conter justificativa técnica e gerencial, laudo de avaliação e autorização do CONDES, com fundamento no art. 2º da Resolução nº 01/2020 - CONDES" e terá como base, para os próximos reajustes contratuais o Índice Nacional de Preços ao Consumidor Amplo (IPCA) conforme rege o Art. 1º da Resolução nº 01/2021 - CONDES;

- Altera-se a Cláusula quarta - item 4.1, no parágrafo quarto, que passará a vigorar com a seguinte redação: "Fica estabelecido que o valor anual relativo ao imposto predial territorial urbano (IPTU), correrá à custa do proprietário do imóvel ora locado, a partir do exercício de 2022".

DA RATIFICAÇÃO: As demais cláusulas do Contrato em referência permanecem inalteradas e são ratificadas pelo presente Termo Aditivo.

DA FISCALIZAÇÃO: Como fiscal o servidor **Allan Cristian Mesacasa - Mat. 226806** e como substituto a servidora **Maria Rosane Rocha Diniz - Mat. 250463**.

DATA DE ASSINATURA: 26 de outubro de 2021.

ASSINAM: EMANUELE GONÇALINA DE ALMEIDA - PRESIDENTE/ INDEA-MT. INOCENCIO VIEIRA DE ALMEIDA NETO - Locador.

**AVISO DE DISPENSA DE LICITAÇÃO N. 028/2021
PROCESSO ADM. Nº 392367/2021**

A Comissão Permanente de Licitação - CPL, instituída pela Portaria nº026/2021/INDEA, publicada em 08/02/2021, torna público para conhecimento dos interessados, a DISPENSA DE LICITAÇÃO, com fundamento no art. 24, inc. X da Lei 8.666/93, em favor de **CREUZA BARBOSA DE REZENDE**, pessoa física, inscrita no CPF nº 420.418.801-04, para locação de imóvel para instalação e funcionamento do INDEA/MT, no município de Planalto da Serra/MT.

Cuiabá-MT, 04 de novembro de 2021.

PLINIO PELLENZ JUNIOR
Presidente da CPL

**RATIFICAÇÃO DA DISPENSA DE LICITAÇÃO N. 028/2021
PROCESSO ADM. Nº 392367/2021**

Considerando estarem presentes os pressupostos administrativos da legislação que regem a matéria, conforme os termos do Parecer Jurídico nº 170/UNIDADE JURÍDICA/2021, RATIFICO a DISPENSA DE LICITAÇÃO com fundamento no art. 24, inc. X da Lei 8.666/93, e AUTORIZO a contratação em favor de **CREUZA BARBOSA DE REZENDE**, pessoa física, inscrito no CPF nº 420.418.801-04, para locação de imóvel para instalação e funcionamento do INDEA/MT, no município de Planalto da Serra/MT.

E, para a eficácia dos atos, DETERMINO que a presente ratificação seja publicada no Diário Oficial do Estado de Mato Grosso, conforme prevê o art. 26, caput, da Lei nº 8.666/93.

Cuiabá-MT, 04 de novembro de 2021.

EMANUELE GONÇALINA DE ALMEIDA
Presidente do INDEA - MT

DETRAN/MT

DEPARTAMENTO ESTADUAL DE TRÂNSITO

**EXTRATO DO CONTRATO N.º 071/2021/DETRAN/MT
(Processo n.º 499309/2021)**

OBJETO: Aquisição de materiais de EPI para segurança contra Coronavírus - COVID 19, em atendimento às demandas do Departamento Estadual de Trânsito de Mato Grosso.

VALOR DO CONTRATO: R\$ 18.850,00 (dezoito mil oitocentos e cinquenta reais)

VIGÊNCIA DO CONTRATO: 28/10/2021 a 27/10/2022.

DATA DA ASSINATURA DO CONTRATO: 28/10/2021.

MODALIDADE LICITAÇÃO: Processo nº 381669/2021, denominado Pregão Eletrônico n.º 32/2021/DETRAN/MT.

CONTRATANTE: DEPARTAMENTO ESTADUAL DE TRÂNSITO DE MATO GROSSO - DETRAN/MT - MARIA CAROLINA BORGES DAL'MAGRO - PAULO HENRIQUE LIMA MARQUES.

CONTRATADA: SP COMÉRCIO DE MÁQUINAS, EQUIPAMENTOS E SERVIÇOS LTDA - 26.783.910/0001-81 - LUCIANO DA SILVA PEREIRA.

**EXTRATO DO DÉCIMO PRIMEIRO TERMO ADITIVO AO CONTRATO
DE LOCAÇÃO N.º 001/2012/DETRAN/MT**

(Processo n.º 258711/2012)

OBJETO: O presente Termo Aditivo ao Contrato de Locação de Imóvel n.º 001/2012 tem por objeto prorrogar a vigência por 24 (vinte e quatro meses), de acordo com a CLÁUSULA NONA - DA VIGÊNCIA, bem como alterar o PARÁGRAFO ÚNICO DA CLÁUSULA NONA, do Contrato Original.

PRAZO DE VIGÊNCIA: 21/11/2021 a 20/11/2023.

DATA DA ASSINATURA: 20/10/2021.

LOCATÁRIO: DEPARTAMENTO ESTADUAL DE TRÂNSITO DE MATO GROSSO - DETRAN/MT - MARIA CAROLINA BORGES DAL'MAGRO - PAULO HENRIQUE LIMA MARQUES.

LOCADORA: DOLORES DE OLIVEIRA SILVA - 393.572.101-30 - DOLORES DE OLIVEIRA SILVA.

**EXTRATO DO SEXTO TERMO ADITIVO AO CONTRATO N.º 067/2018/
DETRAN/MT**

(Processo n.º 565478/2018)

OBJETO: O presente Termo Aditivo ao Contrato n.º 067/2018 tem por objeto o acréscimo do quantitativo em 25% (vinte e cinco por cento) nos itens 02 e 04 da ARP nº 020/2018/SEGES/MT, com fulcro no art. 65, Inciso I, alínea "b" e § 1º do mesmo artigo, da Lei n.º 8.666/1993.

VIGÊNCIA ATUAL DO CONTRATO: 15/12/2020 a 14/12/2021.

DATA DA ASSINATURA DO CONTRATO: 05/11/2021.

CONTRATANTE: DEPARTAMENTO ESTADUAL DE TRÂNSITO DE MATO GROSSO - DETRAN/MT - GUSTAVO REIS LOBO DE VASCONCELOS - PAULO HENRIQUE LIMA MARQUES.

CONTRATADA: PRIME CONSULTORIA E ASSESSORIA EMPRESARIAL LTDA - 05.340.639/0001-30 - SIRLENE CARDOSO MINGANTI.

PORTARIA Nº 690/2021/GP/DETRAN-MT

O **PRESIDENTE DO DEPARTAMENTO ESTADUAL DE TRÂNSITO DE MATO GROSSO - DETRAN/MT**, no uso das atribuições que lhe são conferidas e nos termos do Artigo 67 da Lei nº 8.666/1993, **RESOLVE:**

Art. 1º. Designar para fiscalização do Termo de Cooperação Técnica, os respectivos servidores:

Termo de Cooperação Técnica Nº 547/2021- Prefeitura Municipal de Itanhangá.

Processo: 342678/2021 **Valor:** Sem incidência de valor.

Objeto: Constitui objeto deste Termo de Cooperação Técnica a Implantação de Posto de Atendimento do DETRAN/MT, com delegação das competências ao município previstas nos art. 22, incisos II, III e VII do Código de Trânsito Brasileiro, Lei 9.503 de 23.09.97, e de acordo com a Portaria nº 510/2021/GP/DETRAN-MT ou outra que venha a alterá-la ou substituí-la, deste órgão executivo estadual de trânsito para a COOPERADA.

Fiscal Titular: Dauson José da Silva - (98343)

Fiscal Substituto: Yuri Fernandes França - (305829)

Art. 2º Aplicam-se as atribuições dos fiscais de contrato previstas na PORTARIA Nº 437/2018/GP/DETRAN/MT, publicada no Diário Oficial do Estado de Mato Grosso em 05/07/2018.

Publique-se. Registre-se. Cumpra-se.

Cuiabá/MT, 04 de novembro de 2021.

PAULO HENRIQUE LIMA MARQUES

Diretor de Administração Sistêmica do DETRAN-MT

Original Assinado*

GUSTAVO REIS LOBO DE VASCONCELOS

Presidente do DETRAN-MT

Original Assinado*

PORTARIA Nº 691/2021/GP/DETRAN-MT

O **PRESIDENTE DO DEPARTAMENTO ESTADUAL DE TRÂNSITO DE MATO GROSSO - DETRAN/MT**, no uso das atribuições que lhe são conferidas e nos termos do art. 67 da Lei Federal nº 8.666/1993, **RESOLVE:**

Art. 1º Designar os servidores para acompanhar, fiscalizar e gerir a(s) seguinte(s) Ordem(ns) de Fornecimento:

Nº da Ordem de Fornecimento: 32/2021 - MGL INDÚSTRIA COMÉRCIO E SERVIÇOS LTDA

Objeto: Contratação de empresa para fornecimento de materiais permanentes (nobreaks e módulos de baterias) visando atender as necessidades do Departamento Estadual de Trânsito - DETRAN/MT.

Fiscal Titular: Paulo de Brito Ferreira - Matrícula n.º 104084

Fiscal Substituto: João Vitor Calda Cerqueira - Matrícula n.º 302412

Gestor Titular: João Vitor Calda Cerqueira - Matrícula n.º 302412

Gestor Substituto: Paulo de Brito Ferreira - Matrícula n.º 104084

Art. 2º As atribuições dos Fiscais/Gestores estão previstas na PORTARIA Nº 437/2018/GP/DETRAN/MT, publicada no Diário Oficial do Estado de Mato Grosso em 03 de julho de 2018, e já são exigíveis desde a assinatura da Ordem de Fornecimento.

Publique-se. Registre-se. Cumpra-se.

Cuiabá/MT, 04 de novembro de 2021.

PAULO HENRIQUE LIMA MARQUES

Diretor de Administração Sistêmica do DETRAN/MT

Original Assinado*

GUSTAVO REIS LOBO DE VASCONCELOS

Presidente do DETRAN/MT

Original Assinado*

PORTARIA Nº 692/2021/GP/DETRAN-MT

O **PRESIDENTE DO DEPARTAMENTO ESTADUAL DE TRÂNSITO DE MATO GROSSO - DETRAN/MT**, no uso das atribuições que lhe são conferidas e nos termos do Artigo 67 da Lei nº 8.666/1993, **RESOLVE:**

Art. 1º. Designar para fiscalização do Termo de Cooperação Técnica, os respectivos servidores:

Termo de Cooperação Técnica Nº 531/2021- Prefeitura Municipal de Paranaíta.

Processo: 342678/2021 **Valor:** Sem incidência de valor.

Objeto: Constitui objeto deste Termo de Cooperação Técnica a Implantação de Posto de Atendimento do DETRAN/MT, com delegação das competências ao município.

Fiscal Titular: Dauson José da Silva - (98343)

Fiscal Substituto: Yuri Fernandes França - (305829)

Art. 2º Aplicam-se as atribuições dos fiscais de contrato previstas na PORTARIA Nº 437/2018/GP/DETRAN/MT, publicada no Diário Oficial do Estado de Mato Grosso em 05/07/2018.

Publique-se. Registre-se. Cumpra-se.

Cuiabá/MT, 04 de novembro de 2021.

PAULO HENRIQUE LIMA MARQUES

Diretor de Administração Sistêmica do DETRAN-MT

Original Assinado*

GUSTAVO REIS LOBO DE VASCONCELOS

Presidente do DETRAN-MT

Original Assinado*

PORTARIA Nº 693/2021/GP/DETRAN-MT

O **PRESIDENTE DO DEPARTAMENTO ESTADUAL DE TRÂNSITO DE MATO GROSSO - DETRAN/MT**, no uso das atribuições que lhe são conferidas e nos termos do Art. 67 da Lei Federal nº 8.666/1993, **RESOLVE:**

Art. 1º Designar os servidores elencados abaixo para acompanhar, fiscalizar o Contrato nº. 071/2021 - SP COMÉRCIO DE MÁQUINAS, EQUIPAMENTOS E SERVIÇOS LTDA, CNPJ nº 26.783.910/0001-81.

Objeto: Aquisição de materiais de EPI para segurança contra Coronavírus - COVID 19, em atendimento às demandas do Departamento Estadual de Trânsito de Mato Grosso.

I- Fiscal Titular: Domingos Salves Marques Moreira - Matrícula n.º. 238141

II -Fiscal Substituto: Roberto Felipe Santiago - Matrícula n.º. 229217

III- Gestor Titular: Roberto Felipe Santiago - Matrícula n.º. 229217

IV- Gestor Substituto: Domingos Salves Marques Moreira - Matrícula n.º. 238141

Art. 2º As atribuições dos Fiscais/Gestores estão previstas na PORTARIA Nº 437/2018/GP/DETRAN/MT, publicada no Diário Oficial do Estado de Mato Grosso em 03 de julho de 2018, e já são exigíveis desde a assinatura do Contrato.

Publique-se. Registre-se. Cumpra-se.

Cuiabá/MT, 04 de novembro de 2021.

PAULO HENRIQUE LIMA MARQUES

Diretor de Administração Sistêmica do DETRAN-MT

Original Assinado*

GUSTAVO REIS LOBO DE VASCONCELOS

Presidente do DETRAN-MT

Original Assinado*

PORTARIA Nº 694/2021/GP/DETRAN-MT

Altera a Portaria 262/2015/GP/DETRAN/MT quanto a realização dos Cursos Especializados para Transporte de Passageiros - Taxista, e dá outras providências.

O **PRESIDENTE DO DEPARTAMENTO ESTADUAL DE TRÂNSITO DE MATO GROSSO - DETRAN/MT**, no uso de suas atribuições legais, e, **CONSIDERANDO** o disposto na Lei nº. 9.503 de 23 de setembro de 1997, que instituiu o Código de Trânsito Brasileiro;

CONSIDERANDO o disposto na Resolução do CONTRAN nº 789/2020 e na Resolução do CONTRAN nº 456/2013;

CONSIDERANDO que é preocupação constante dos órgãos e entidades do Sistema Nacional de Trânsito primar pela excelência no processo de especialização dos condutores habilitados, buscando garantir aos cidadãos as condições necessárias e adequadas às normas estabelecida pelo CONTRAN;

CONSIDERANDO a importância de garantir aos taxistas profissionais a aquisição de conhecimentos, a padronização de ações e, consequentemente, atitudes de segurança no trânsito, **RESOLVE:**

Art. 1º Recepcionar na íntegra o disposto na Resolução do CONTRAN nº456/2013, bem como em seus anexos, para a realização dos cursos específicos destinados aos taxistas.

Art. 2º Revoga-se os seguintes dispositivos previstos Portaria n.º 262/2015/GP/DETRANMT:

I - Inciso VI do art. 1º;

II - Alínea " f " do Item I, Anexo I;

III - Item 6 do Anexo III;

IV - Item 6 do Anexo IV.

Art. 3º Ficam convalidados os cursos especializados realizados anteriores a vigência desta Portaria.

Art. 4º Esta Resolução entra em vigor na data de sua publicação.

Cuiabá-MT, 04 de novembro de 2021.

GUSTAVO REIS LOBO DE VASCONCELOS

Presidente do DETRAN-MT

Original Assinado*

PORTARIA Nº 695/2021/GP/DETRAN/MT

Institui o Comitê Setorial para implantação do Sistema SIGADOC no âmbito do Departamento Estadual de Trânsito de Mato Grosso - DETRAN/MT.

O PRESIDENTE DO DEPARTAMENTO ESTADUAL DE TRÂNSITO DE MATO GROSSO - DETRAN/MT, no uso de suas atribuições legais, e **Considerando** o Decreto nº 512, de 04 de junho de 2020, que institui os procedimentos para produção, gestão, tramitação, armazenamento, preservação, segurança e acesso a documentos e informações arquivísticas em ambiente digital, alinhado com o Programa Simplifica MT, no âmbito do Poder Executivo do Estado de Mato Grosso; e **Considerando** a Instrução Normativa nº 016/2020/SEPLAG, que estabelece orientações e procedimentos a serem adotados pelos órgãos e entidades da Administração Pública Estadual para a implantação de documentos digitais no Sistema Integrado de Gestão Administrativa de Documentos - SIGADOC, **RESOLVE:**

Art. 1º Instituir o Comitê Setorial com o objetivo de implantar o Sistema SIGADOC no âmbito do Departamento Estadual de Trânsito de Mato Grosso - DETRAN/MT, que será composto pelos seguintes membros:

I - Maria Auxiliadora de Lima Campos - Coordenador;

II - Yan Tayllor Camargo Motta e Edileno Osório da Silva- Gestão Documental;

III - Daniel Marques de Souza e Janaina Pompeo de Cerqueira - Comissão Permanente de Avaliação de Documentos e Gestão da Informação - CPAD e GI;

IV - Karlos Ney M. Figueiredo e Elizandro Maffessoni - Gestão da Tecnologia da Informação Setorial;

V - Maria Auxiliadora de Lima Campos, Sandra Rodrigues do Egito, Marcio Jean da Silva - Gestão de Processos;

VI - Wesley Campos Barros, Rosemary Bueno da Silva, Dauson José da Silva, Leticia Alves da Silva - Representantes da área de negócio cujos processos serão implantados no SIGADOC.

§ 1º A coordenação do Comitê Setorial será realizada pela servidora

elencada no inciso I do caput.

§ 2º Os servidores das áreas de negócio e de outras unidades administrativas cujos processos serão implantados no SIGADOC deverão colaborar nos trabalhos, orientados pela Comissão Setorial.

§ 3º Os servidores das áreas de negócio cujos processos serão implantados no SIGADOC são responsáveis pela implantação, acompanhamento e monitoramento do processo.

Art. 2º O Comitê Setorial será responsável por:

I - Definir e priorizar os processos da Autarquia a serem implantados no SIGADOC;

II - Elaborar o projeto de implantação dos processos no SIGADOC;

III - Acompanhar e documentar o andamento das atividades, bem como, propor demandas junto ao Comitê Gestor;

IV - Realizar o mapeamento, modelagem, análise de novo desenho do processo de trabalho e fluxo documental;

V - Elaborar a análise tipológica e diplomática dos documentos que compõem o processo, protótipos visuais dos documentos digitais, árvore hierárquica dos documentos no SIGADOC e ata de aprovação dos instrumentos pelo Comitê Setorial;

VI - Identificar necessidade de integrações entre o SIGADOC e outros sistemas;

VII - Elaborar e encaminhar a documentação para validação e monitoramento do Comitê Gestor;

VIII - Solicitar o acesso ao ambiente de desenvolvimento do sistema SIGADOC;

IX - Homologar e validar o processo digital com as áreas de negócio;

X - Aplicar a metodologia para implantação dos documentos digitais estabelecida no artigo 2º da Instrução Normativa nº 016/2020.

Parágrafo único. As atividades desenvolvidas deverão respeitar a legislação vigente no Poder Executivo Estadual.

Art. 3º Esta Portaria entra em vigor na data de sua publicação.

Cuiabá, 04 de novembro de 2021.

GUSTAVO REIS LOBO DE VASCONCELOS

Presidente do DETRAN-MT

Original Assinado*

MTI

EMPRESA MATO-GROSSENSE DE TECNOLOGIA DA INFORMAÇÃO

PORTARIA Nº 0178/2021/MTI

O Diretor-Presidente da Empresa Mato-grossense de Tecnologia da Informação - MTI, no uso de suas atribuições legais,

Considerando que a última promoção funcional de REFERÊNCIA (vertical) dos empregados públicos da MTI, foi realizada em 01/08/2018, com a publicação da PORTARIA MTI Nº 111/2018 em 07 de agosto de 2018 no Diário Oficial nº 27.317;

Considerando que todos os empregados públicos cumpriram os requisitos estabelecidos no artigo 32 do Regimento de Gestão de Pessoas vigente, homologado em 16/08/2021 (PCCS/MTI) - Delegacia Regional do Trabalho, conforme consta nos processos de progressões relacionados abaixo;

CONSIDERANDO a análise manifestação técnica favorável da Comissão Permanente de Enquadramento nomeada através da Portaria nº 030/2021/MTI.

RESOLVE:

Art. 1º Homologar a Progressão Funcional por **CLASSE (VERTICAL)**, no quesito ANTIGUIDADE, com efeitos retroativos a 01/08/2020, dos empregados públicos relacionados abaixo:

QTDE	EMPREGADO	MATRICULA	CARGO	DE REFERENCIA MERECEMENTO 2018		PARA REFERÊNCIA ANTIGUIDADE 2020		PROCESSO
				Referência	Classe	Referência	Classe	
01	Afonso Franco Araújo Ferreira	8749108	Técnico de T.I	11	E	12	E	330801/2020
02	Alci Oliveira Junior	8749485	Técnico de T.I	11	E	12	E	328212/2020
03	Aldemir Bizolo	8723257	Analista de T.I	13	E	14	E	350505/2020
04	Ana Paula de Lima Florencio	8749094	Técnico de T.I	10	D	11	D	350509/2020
05	Anderson Moreira Santos	8749493	Analista de T.I	11	E	12	E	298643/2020
06	Antônio Rodrigues Nascimento	8749566	Analista de T.I	11	E	12	E	327852/2020
07	Arthur Gustavo Brito de Faria	8749558	Técnico de T.I	11	E	12	E	331364/2020
08	Benedito Alves Gonçalves	8729352	Agente Adm Operacional	14	E	15	E	327922/2020
09	Bianca da Silva Zoja	8749680	Analista de T.I	11	E	12	E	331370/2020
10	Carlos Augusto Pini	8749280	Analista de T.I	14	E	15	E	327958/2020
11	Carlos Fernando Pereira Ortega	8749310	Analista de T.I	13	E	14	E	328009/2020
12	Carlos Magno Correa	8713260	Analista de T.I	14	D	15	D	328031/2020
13	Claudemir Tadeu de Lima	8749426	Técnico de T.I	11	D	12	D	328052/2020
14	Cristian Antonio C. M. Palacios Labra	8745552	Analista Desenvolvedor	12	C	13	C	328082/2020
15	Dalmey Lyrio de Almeida Junior	8749906	Analista Desenvolvedor	11	E	12	E	328097/2020
16	Dalva Conceição Verlangieri Mendes Leite	8723222	Analista de T.I	13	E	14	E	330823/2020
17	Edmilson Benedito da S. Lopes	8749752	Analista Desenvolvedor	11	C	12	C	350510/2020
18	Emanuel Ribeiro Daubian Neto	8750394	Analista de T.I	11	E	12	E	331319/2020

19	Evaristo Georgio Fava	8750386	Analista de T.I	11	D	12	D	334508/2020
20	Fabiana Jung de Miranda	8749540	Analista de T.I	11	E	12	E	334514/2020
21	Fernando Alberto Soares Lenzi	8752540	Analista de T.I	10	D	11	D	335872/2020
22	Francisco Lauro de Campos Xavier	8750602	Analista de T.I	11	E	12	E	335888/2020
23	Gisela Thomaz de A. Ribeiro	8750211	Analista de T.I	11	E	12	E	335893/2020
24	Guillermo Rodolfo Mangieri	8749345	Analista Desenvolvedor	13	E	14	E	335897/2020
25	Jerzelito Nascimento Garcia	8749760	Técnico de T.I	11	E	12	E	341877/2020
26	Jollton de Figueiredo Santana	8701580	Agente Técnico Operacional	14	E	15	E	341873/2020
27	Jose Marcos Caligali	8749230	Analista de T.I	12	E	13	E	341861/2020
28	José Rodrigues da Silva Junior	8729328	Analista Desenvolvedor	14	E	15	E	341858/2020
29	Josiane Helena Rodrigues	8749990	Técnico de T.I	11	E	12	E	341857/2020
30	Lilian Paiteir de Souza	8749647	Técnico de T.I	11	E	12	E	341764/2020
31	Lucio Flavio dos Santos	8732477	Analista de T.I	13	E	14	E	303303/2020
32	Luis Alessandro Andrade Lobo	8751145	Analista de T.I	10	D	11	D	334015/2020
33	Luzithania Andreia de Amorim e Silva	8749736	Analista Desenvolvedora	11	E	12	E	341873/2020
34	Marceli da Silva	8708177	Técnica Adm. E Financeira	14	E	15	E	341846/2020
35	Márcio Nonato da Silva	8722986	Agente Técnico Operacional	14	E	15	E	341849/2020
36	Marcos Alexandre Pereira Stocco	8750181	Técnico de T.I	11	D	12	D	343264/2020
37	Marcos Antonio R. de Mesquita	8704813	Técnico de T.I	14	E	15	E	343271/2020
38	Marcos Daniel Martins Souza	8704899	Analista Desenvolvedor	14	E	15	E	343257/2020
39	Marcus Roberto Regenold Almeida	8751021	Técnico de T.I	11	E	12	E	343376/2020
40	Marcos Vieira de Andrade	8749744	Analista de T.I	11	C	12	C	316178/2020
41	Maria Gonçalves Botelho	8722650	Agente Técnico Operacional	14	E	15	E	324069/2020
42	Mario Sergio Padilha	8749868	Técnico de T.I	11	E	12	E	343758/2020
43	Marta de Mori	8741352	Analista de T.I	13	E	14	E	350515/2020
44	Mauro Cezar Galvão Marques Vallim	8753148	Analista de T.I	09	B	10	B	298848/2020
45	Oaleson Marcos Carvalho	8749531	Analista Desenvolvedor	11	E	12	E	312517/2020
46	Patricia Souza Atagiba Proença	8750084	Técnico de T.I	11	D	12	D	343752/2020
47	Paulo Cezar Landgraf Pereira	8750106	Analista Desenvolvedor	11	E	12	E	343886/2020
48	Paulo Márcio Pinheiro Macedo	8750351	Analista de T.I	11	E	12	E	343876/2020
49	Radiana Kassia e Silva Clemente	8750068	Técnico de T.I	11	E	12	E	343869/2020
50	Regina Kiyomi Ikeda Ueda	8751781	Analista de T.I	13	E	14	E	305251/2020
51	Reverton Cristaldo da Silva	8750408	Analista de T.I	11	E	12	E	343840/2020
52	Ricardo de Lucca Crudo	8750289	Analista Desenvolvedor	11	E	12	E	343817/2020
53	Ricardo Mauro Quati	8749655	Analista Desenvolvedor	11	D	12	D	343810/2020
54	Roberto Rivelino Dourado	8752460	Técnico de T.I	09	D	10	D	343804/2020
55	Sandra Regina Bertolotto Pinheiro	8704830	Agente Técnico Operacional	14	E	15	E	343774/2020
56	Suelene Amorim Montenegro	8753024	Técnico de T.I	09	D	10	D	335838/2020
57	Vanderlei Pires Martins	8749329	Analista de T.I	12	E	13	E	350527/2020
58	Vilma de Assis Oliveira	2007444	Técnico Adm e Financeiro	14	E	15	E	350518/2020
59	Vladimir Cunha Korpas	8704856	Agente Técnico Operacional	14	E	15	E	350525/2020
60	Vladimir Sacal	8704864	Agente Técnico Operacional	14	E	15	E	350522/2020
61	Waldemir do Egito Junior	8749221	Analista de T.I	12	E	13	E	350504/2020
62	Walderson Ryuiti Shimokawa	8750343	Analista de T.I	11	B	12	B	350500/2020
63	Wanessa Rocha da Fonseca	8751218	Analista de T.I	10	E	11	E	350491/2020

REGISTRE-SE. PUBLIQUE-SE. CUMPRE-SE

Empresa Mato-Grossense de Tecnologia da Informação - MTI, Cuiabá-MT, 04 de novembro de 2021

Antônio Marcos de Oliveira
Diretor-Presidente da MTI

EMPAER**EMPRESA MATOGROSSENSE DE PESQUISA, ASSISTENCIA E EXTENSÃO RURAL S/A****EXTRATO DO SEGUNDO TERMO ADITIVO AO CONTRATO DE LOCAÇÃO DE IMÓVEL DE Nº 015/2019****I-LOCATÁRIO (A):** EMPRESA MATO-GROSSENSE DE PESQUISA, ASSISTÊNCIA E EXTENSÃO RURAL**II-LOCADOR (A):** MARIA EDINALVA LEÃO**III-OBJETO:** Prorrogação por mais **12 (doze) meses do contrato 015/2019** referente a locação de imóvel não residencial para funcionamento do escritório local da EMPAER no município de São José do Povo-MT.**IV-VIGÊNCIA:** O presente Termo Aditivo tem vigência a contar de **03 de novembro de 2021 a 03 de novembro de 2022**.**V-RATIFICAÇÃO:** Esta prorrogação decorre do termo de ratificação do Diretor Presidente e da DIRETORA SISTÊMICA/ORDENADORA DE DESPESA **fl. 118**, com fundamentos disposto no Art. 29, Inc. V, da LeiFederal nº 13.303/16, Lei 8.245/1991, Decreto Estadual nº 840/2017 e suas alterações e demais legislações correlatas, do **Parecer Jurídico nº 3.039/SGAC/PGE/2021, fls. 89-107**, devidamente homologado a **fl.108**, do Processo Administrativo 322633/2021.**VI-VALOR TOTAL DO CONTRATO:** R\$ 12.198,60 (Doze mil cento e noventa e oito reais e sessenta centavos)**VII-DOT ORÇAMENTÁRIA:** Projeto Atividade: 2005; elem. de despesas: 33.90.36.12; fonte: 196**VIII-GESTOR/FISCAL:** Lázaro Franco**ASSINAM:** Pela EMPAER/MT a Ordenadora de Despesas (portaria 68/2019) **Flávia de Souza Almeida** e a Sra. **Maria Edinalva Leão**.

(Original assinado)

**EXTRATO DO SEGUNDO TERMO ADITIVO AO CONTRATO DE
LOCAÇÃO DE IMÓVEL DE Nº 016/2019**

I-LOCATÁRIO (A): EMPRESA MATO-GROSSENSE DE PESQUISA, ASSISTÊNCIA E EXTENSÃO RURAL

II-LOCADOR (A): HENIELITON FARIA BATISTA/LARISSA FERREIRA XAVIER BATISTA

III-OBJETO: Prorrogação por mais **12 (doze) meses** do contrato 016/2019 referente a locação de imóvel não residencial para funcionamento do escritório local da EMPAER no município de Confresa-MT.

IV-VIGÊNCIA: O presente Termo Aditivo tem vigência a contar de **03 de novembro de 2021 a 03 de novembro de 2022.**

V-RATIFICAÇÃO: Esta prorrogação decorre do termo de ratificação da DIRETORA SISTÊMICA/ORDENADORA DE DESPESA fl. 155, com fundamentos disposto no Art. 29, Inc. V, da Lei Federal nº 13.303/16, Lei 8.245/1991, Decreto Estadual nº 840/2017 e suas alterações e demais legislações correlatas, do **Parecer Jurídico nº 3112/SGAC/PGE/2021, fls. 116-134**, devidamente homologado a fl.135, do Processo Administrativo 322601/2021.

VI-VALOR TOTAL DO CONTRATO: R\$ 36.489,12 (Trinta e seis mil quatrocentos e oitenta e nove reais e doze centavos)

VII-DOT ORÇAMENTÁRIA: Projeto Atividade: 2005; elem. de despesas: 33.90.36.12; fonte: 196

VIII-GESTOR/FISCAL: Adaides Rocha

ASSINAM: Pela EMPAER/MT a Ordenadora de Despesas (portaria 68/2019) **Flávia de Souza Almeida**, o Sr. **Henieliton Faria Batista** e a Sra. **Larissa Ferreira Xavier Batista**.

(Original assinado)

**EXTRATO DO SEGUNDO TERMO ADITIVO AO CONTRATO DE
LOCAÇÃO DE IMÓVEL DE Nº 017/2019**

I-LOCATÁRIO (A): EMPRESA MATO-GROSSENSE DE PESQUISA, ASSISTÊNCIA E EXTENSÃO RURAL

II-LOCADOR (A): JOSÉ MARTINS DA SILVA

III-OBJETO: Prorrogação por mais **12 (doze) meses** do contrato 017/2019 referente a locação de imóvel não residencial para funcionamento do escritório local da EMPAER no município de Vale de São Domingos-MT.

IV-VIGÊNCIA: O presente Termo Aditivo tem vigência a contar de **03 de novembro de 2021 a 03 de novembro de 2022.**

V-RATIFICAÇÃO: Esta prorrogação decorre do termo de ratificação do Diretor Presidente e da DIRETORA SISTÊMICA/ORDENADORA DE DESPESA fl. 125, com fundamentos disposto no Art. 29, Inc. V, da Lei Federal nº 13.303/16, Lei 8.245/1991, Decreto Estadual nº 840/2017 e suas alterações e demais legislações correlatas, do **Parecer Jurídico nº 3038/SGAC/PGE/2021, fls. 87-110**, devidamente homologado a fl.111, do Processo Administrativo 322621/2021.

VI-VALOR TOTAL DO CONTRATO: R\$ 8.660,04 (Oito mil seiscentos e sessenta reais e quatro centavos)

VII-DOT ORÇAMENTÁRIA: Projeto Atividade: 2005; elem. de despesas: 33.90.36.12; fonte: 196

VIII-GESTOR/FISCAL: Valter Sander

ASSINAM: Pela EMPAER/MT a Ordenadora de Despesas (portaria 68/2019) **Flávia de Souza Almeida** e o Sr. **José Martins da Silva**.

(Original assinado)

**EXTRATO DO SEGUNDO TERMO ADITIVO AO CONTRATO DE
LOCAÇÃO DE IMÓVEL DE Nº 019/2019**

I-LOCATÁRIO (A): EMPRESA MATO-GROSSENSE DE PESQUISA, ASSISTÊNCIA E EXTENSÃO RURAL

II-LOCADOR (A): NEUSA FERREIRA TELES

III-OBJETO: Prorrogação por mais **12 (doze) meses** do contrato 019/2019 referente a locação de imóvel não residencial para funcionamento do escritório local da EMPAER no município de Paranatinga-MT.

IV-VIGÊNCIA: O presente Termo Aditivo tem vigência a contar de **03 de novembro de 2021 a 03 de novembro de 2022.**

V-RATIFICAÇÃO: Esta prorrogação decorre do termo de ratificação do Diretor Presidente e da DIRETORA SISTÊMICA/ORDENADORA DE DESPESA fl. 127, com fundamentos disposto no Art. 29, Inc. V, da Lei Federal nº 13.303/16, Lei 8.245/1991, Decreto Estadual nº 840/2017 e suas alterações e demais legislações correlatas, do **Parecer Jurídico nº 3004/SGAC/PGE/2021, fls. 89-114**, devidamente homologado a fl.115, do Processo Administrativo 322584/2021.

VI-VALOR TOTAL DO CONTRATO: R\$ 18.839,04 (Dezoito mil oitocentos e trinta e nove reais e quatro centavos)

VII-DOT ORÇAMENTÁRIA: Projeto Atividade: 2005; elem. de despesas: 33.90.36.12; fonte: 196

VIII-GESTOR/FISCAL: Marcos Muniz

ASSINAM: Pela EMPAER/MT a Ordenadora de Despesas (portaria 68/2019) **Flávia de Souza Almeida** e a Sra. **Neusa Ferreira Teles Nogueira**.

(Original assinado)

**EXTRATO DO SEGUNDO TERMO ADITIVO AO CONTRATO DE
LOCAÇÃO DE IMÓVEL DE Nº 020/2019**

I-LOCATÁRIO (A): EMPRESA MATO-GROSSENSE DE PESQUISA, ASSISTÊNCIA E EXTENSÃO RURAL

II-LOCADOR (A): ROSILDA DIAS DALLA RIVA

III-OBJETO: Prorrogação por mais **12 (doze) meses** do contrato 020/2019 referente a locação de imóvel não residencial para funcionamento do escritório regional da EMPAER no município de Alta Floresta-MT.

IV-VIGÊNCIA: O presente Termo Aditivo tem vigência a contar de **02 de novembro de 2021 a 02 de novembro de 2022.**

V-RATIFICAÇÃO: Esta prorrogação decorre do termo de ratificação da DIRETORA SISTÊMICA/ORDENADORA DE DESPESA fl. 120, com fundamentos disposto no Art. 29, Inc. V, da Lei Federal nº 13.303/16, Lei 8.245/1991, Decreto Estadual nº 840/2017 e suas alterações e demais legislações correlatas, do **Parecer Jurídico nº 2.959/SGAC/PGE/2021, fls. 89-104**, devidamente homologado a fl.105, do Processo Administrativo 322408/2021.

VI-VALOR TOTAL DO CONTRATO: R\$ 21.167,28 (Vinte e um mil cento e sessenta e seis reais e vinte e oito centavos)

VII-DOT ORÇAMENTÁRIA: Projeto Atividade: 2005; elem. de despesas: 33.90.36.12; fonte: 196

VIII-GESTOR/FISCAL: Leocir José Dellani

ASSINAM: Pela EMPAER/MT a Ordenadora de Despesas (portaria 68/2019) **Flávia de Souza Almeida** e a Sra. **Rosilda Dias Dalla Riva**.

(Original assinado)

**EXTRATO DO SEGUNDO TERMO ADITIVO AO CONTRATO DE
LOCAÇÃO DE IMÓVEL DE Nº 021/2019**

I-LOCATÁRIO (A): EMPRESA MATO-GROSSENSE DE PESQUISA, ASSISTÊNCIA E EXTENSÃO RURAL

II-LOCADOR (A): ARTÊMIO BEVILAQUA

III-OBJETO: Prorrogação por mais **12 (doze) meses** do contrato 021/2019 referente a locação de imóvel não residencial para funcionamento do escritório local da EMPAER no município de Alta Floresta-MT.

IV-VIGÊNCIA: O presente Termo Aditivo tem vigência a contar de **04 de novembro de 2021 a 04 de novembro de 2022.**

V-RATIFICAÇÃO: Esta prorrogação decorre do termo de ratificação da DIRETORA SISTÊMICA/ORDENADORA DE DESPESA fl. 120, com fundamentos disposto no Art. 29, Inc. V, da Lei Federal nº 13.303/16, Lei 8.245/1991, Decreto Estadual nº 840/2017 e suas alterações e demais legislações correlatas, do **Parecer Jurídico nº 3015/SGAC/PGE/2021, fls. 90-107**, devidamente homologado a fl.108, do Processo Administrativo 322596/2021.

VI-VALOR TOTAL DO CONTRATO: R\$ 36.802,92 (Trinta e seis mil oitocentos e dois reais e noventa e dois centavos)

VII-DOT ORÇAMENTÁRIA: Projeto Atividade: 2005; elem. de despesas: 33.90.36.12; fonte: 196

VIII-GESTOR/FISCAL: Fabio Menekeli

ASSINAM: Pela EMPAER/MT a Ordenadora de Despesas (portaria 68/2019) **Flávia de Souza Almeida** e o Sr. **Artêmio Bevilaqua**.

(Original assinado)

MT FOMENTO

AGÊNCIA DE FOMENTO DO ESTADO DE MT S/A - DESENVOLVE MT

RETIFICAÇÃO

Edital de Credenciamento nº 001/2021

OBJETO: Credenciamento de Instituições Financeiras interessadas na concessão de cartão de crédito, mediante consignação em folha de pagamento, em condições especiais, com redução de juros praticados, aos servidores públicos efetivo, civil ou militar, ativo, inativo, do pensionista e do estabilizado constitucionalmente, ou por sua autorização prévia e formal, mediante formalização de Convênio com a Agência de Fomento do Estado de Mato Grosso S/A - DESENVOLVE MT.

2. DA RETIRADA DO EDITAL

No Item 2.3 Fazem parte integrante deste Edital os seguintes

Anexos:

Acrescentar o Anexo VII - Proposta Comercial e Operacionalização de Cartão de Crédito Consignado em Folha.

O EDITAL completo e seus ANEXOS estarão disponíveis no sítio da DESENVOLVE MT na rede mundial de computadores, através do seguinte endereço: www.desenvolve.mt.gov.br.

Cuiabá, 04 de novembro de 2021.

Jair de Oliveira Marques
Diretor - Presidente

MT GÁS

COMPANHIA MATOGROSSENSE DE GÁS

EXTRATO DO 2º TERMO ADITIVO AO CONTRATO 005/2019/MTGÁS

CONTRATANTE: COMPANHIA MATO-GROSSENSE DE GÁS - MTGÁS.
CONTRATADA: INTERLAGOS LOCADORA DE VEÍCULOS LTDA.

OBJETO: O presente Termo Aditivo tem por objeto a Prorrogação de prazo por mais 12 (doze) meses, nos termos do Art. 71 da Lei 13.303, de 30 de junho de 2016.

DATA DA ASSINATURA: 29/10/2021.

ASSINAM: RAFAEL SILVA REIS - Diretor Presidente/MTGÁS, MANOEL ANTONIO GARCIA PALMA - Diretor Administrativo e Financeiro/MTGÁS, ANDERSON DA SILVA FONSECA - Representante da empresa INTERLAGOS LOCADORA DE VEÍCULOS LTDA.

MTPREV

MATO GROSSO PREVIDÊNCIA

ATO ADMINISTRATIVO N.º 571/2021/MTPREV

O DIRETOR-PRESIDENTE DO MATO GROSSO PREVIDÊNCIA - MTPREV, no uso de suas atribuições legais, e fundamentado no artigo 140-C da Constituição Estadual, acrescentado pela Emenda Constitucional n.º 92, publicada no Diário Oficial do Estado de 21.08.2020, c/c o artigo 23, artigo 24 e artigo 26 da Emenda Constitucional n.º 103, de 12 de novembro de 2019, bem como com o artigo 16, inciso I, artigo 74, inciso I, artigo 77, § 2º, inciso II, da Lei n.º 8.213, de 24 de julho de 1991, c/c o artigo 252 da Lei Complementar n.º 04, de 15 de outubro de 1990, com a redação que lhe foi atribuída pela Lei Complementar n.º 524/2014, e tendo em vista o que consta no Processo Digital n.º 186/2021-137, do Mato Grosso Previdência, resolve conceder pensão a partir de **06.04.2021**, em **caráter temporário**, na condição de filhos menores de 21 (vinte e um) anos, à Sra. **Yasmin Vitória Ribeiro da Silva**, RG n.º 3520014-6 SESP/MT, e ao Sr. **João Vitor Ribeiro da Silva**, RG n.º 3520013- 8 SESP/MT, devidamente representados pela Sra. Elaine Ribeiro da Silva, RG n.º 2339946-5 SSP/MT, rateando-se o benefício em partes iguais, na proporção de 50,00% (cinquenta por cento), para cada um dos beneficiários, em razão do falecimento do ex-servidor, Sr. **Giovane Matos da Silva**, ocorrido em **06.04.2021**, falecido, quando em atividade, na Secretaria de Estado de Segurança Pública, no cargo de Agente Sistema Penitenciário, Classe "C", Nível "003", carga horária de 40 (quarenta) horas semanais, nesta Capital.

Cuiabá-MT, 05 de novembro de 2021.

ELLITON OLIVEIRA DE SOUZA
 Diretor-Presidente da MTPREV

ATO ADMINISTRATIVO N.º 635/2021/MTPREV

O DIRETOR-PRESIDENTE DO MATO GROSSO PREVIDÊNCIA - MTPREV, no uso de suas atribuições legais, e fundamentado no artigo 140-C da Constituição Estadual, acrescentado pela Emenda Constitucional n.º 92, publicada no Diário Oficial do Estado de 21.08.2020, c/c o artigo 23 e artigo 24, § 1º e § 2º, da Emenda Constitucional n.º 103, de 12 de novembro de 2019, bem como com o artigo 16, inciso I, artigo 74, inciso I, e artigo 77, § 2º, § 2º-B, da Lei n.º 8.213, de 24 de julho de 1991, c/c o artigo 1º, inciso VI, e artigo 2º da Portaria ME n.º 424, publicada no Diário Oficial da União de 30.12.2020, e o artigo 252, da Lei Complementar n.º 04, de 15 de outubro de 1990, com a redação que lhes foram atribuídas pela Lei Complementar 524/2014, e tendo em vista o que consta no Processo Digital nº **2021.0.01058**, do Mato Grosso Previdência, resolve conceder pensão, em caráter vitalício, a partir de **29.03.2021**, a Sra. **Adalvina Oliveira de Mendonça**, RG n.º 5979694- SSP/SP, em razão do falecimento do ex-servidor, Sr. **Valdemar Soares de Mendonça**, ocorrido em **29.03.2021**, **aposentado** pela Polícia Judiciária Civil, enquadrado no cargo de DELEGADO DE POLICIA, referência "E-000", carga horária de 40 (quarenta) horas semanais, nesta Capital.

Cuiabá-MT, 05 de novembro de 2021.

ELLITON OLIVEIRA DE SOUZA
 Diretor-Presidente da MTPREV

f /GovernodeMatoGrosso t govmatogrosso @ govmatogrosso

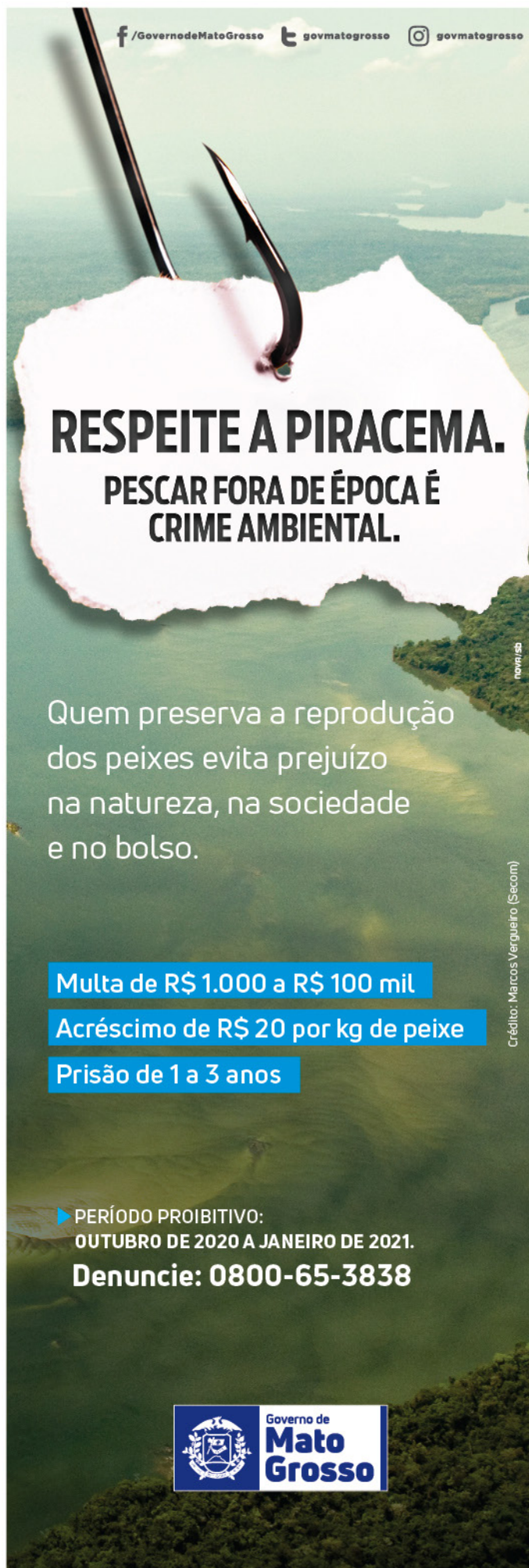

**RESPEITE A PIRACEMA.
 PESCAR FORA DE ÉPOCA É
 CRIME AMBIENTAL.**

Quem preserva a reprodução dos peixes evita prejuízo na natureza, na sociedade e no bolso.

Multa de R\$ 1.000 a R\$ 100 mil
Acréscimo de R\$ 20 por kg de peixe
Prisão de 1 a 3 anos

▶ **PERÍODO PROIBITIVO:
 OUTUBRO DE 2020 A JANEIRO DE 2021.**
Denuncie: 0800-65-3838

 Governo de Mato Grosso

nov/21
 Crédito: Marcos Vergueiro (Secom)

EVENTOS DE PESSOAL

SECRETARIAS

SEPI AG

SECRETARIA DE ESTADO DE PLANEJAMENTO E GESTÃO

PORTARIA/SEPLAG/00287/2021

DE: 05/11/2021

O Secretária Adjunta de Gestão de Pessoas no uso de suas atribuições que lhes são conferidas por lei,

Resolve: RETIFICAR
Evento: ESTABILIDADE

Processo N.: 585709/2019

Nome: (118891/1) ANA PAULA TEIXEIRA BORGES
Cargo: (4910) PROFISSIONAL NIV. SUPERIOR DO SUS
Un. Adm: (111376) CEN.INT.ASSIST.PSICO-SOC.ADAUTO BOTELHO
A Partir de: 04/12/2007

Processo N.: 304131/2020

Nome: (125087/1) JUSCILENY SIQUEIRA CAMPOS FERLETE
Cargo: (4839) TECNICO DA PROCURADORIA-GERAL
Un. Adm: (146587) SUBPROCURADORIA-GERAL DA COORD.CALC.PREC
A Partir de: 24/09/2008

Processo N.: 427334/2019

Nome: (138555/1) ROSELY APARECIDA ROMANELLI
Cargo: (11800) PROFESSOR UNEMAT LC 320
Un. Adm: (054801) COORD. REGIONAL DE PONTES E LACERDA
A Partir de: 25/07/2010

PUBLICADA, REGISTRADA, CUMPRÁ-SE.
Cuiabá-MT, 04 de Novembro de 2021.
Lidiane Patricia Ferreira e Silva Leite
Secretária Adjunta de Gestão de Pessoas

BOLETIM DE PESSOAL/SEPLAG/00424/2021

DE: 05/11/2021

O Secretária Adjunta de Gestão de Pessoas no uso de suas atribuições que lhes são conferidas por lei,

Resolve: DEFERIR
Evento: LICENÇA PARA TRATAMENTO DE SAÚDE

Processo N.:

Nome: (257617/1) LIGIA VASCONCELOS DE CARVALHO DORADO
Cargo/Função: (5349) ANALISTA ADMINISTRATIVO L 10052
Un. Adm: (139920) GER. REGIONAL DE CACERES
A Partir de: 26/10/2021 Até 24/12/2021

PUBLICADA, REGISTRADA, CUMPRÁ-SE.
Cuiabá-MT, 04 de Novembro de 2021.
Lidiane Patricia Ferreira e Silva Leite
Secretária Adjunta de Gestão de Pessoas

ATO ADMINISTRATIVO/SEPLAG/01845/2021

DE: 05/11/2021

O Secretária Adjunta de Gestão de Pessoas no uso de suas atribuições que lhes são conferidas por lei,

Resolve: CESSAR OS EFEITOS CESSAO INT do Ato nºSEPLAG/00887/2020, publicado no DOE de 16/07/20

Evento: CESSAO INTERNA - SEM ONUS - Sem Ressarcimento

Processo N.: SEPLAG-PRO-2021/00517

Nome: (58344/1) GEORGIA PINTO DIAS LEITE
Cargo/Função: (6052) TECNICO DESENV ECO SOC L 10177/14
Órgão cedente: SECRETARIA DE ESTADO DE SEGURANCA PUBLICA
Órgão cessionário: DEPARTAMENTO ESTADUAL DE TRANSITO
Em: 07/11/2021

Resolve: CESSAR OS EFEITOS CESSAO INT do Ato nºSEPLAG/00030/2021, publicado no DOE de 07/01/21

Evento: CESSAO INTERNA - SEM ONUS - Sem Ressarcimento

Processo N.: 468411/2021

Nome: (227181/1) JOSIAS JOVINO PULQUERIO
Cargo/Função: (6027) ANALISTA DESENV ECON SOCIAL L 10050
Órgão cedente: SECRETARIA DE ESTADO DE INFRAESTRUTURA E LOGISTICA
Órgão cessionário: SECRETARIA DE ESTADO DE EDUCACAO
Em: 29/09/2021

Resolve: CESSAR OS EFEITOS CESSAO INT do Ato nºSEPLAG/00030/2021, publicado no DOE de 07/01/21

Evento: CESSAO INTERNA - SEM ONUS - Sem Ressarcimento

Processo N.: 274968/2020

Nome: (204918/5) JULIANNE DE QUADROS MOURA
Cargo/Função: (6027) ANALISTA DESENV ECON SOCIAL L 10050
Órgão cedente: SECRETARIA DE ESTADO DE CULTURA, ESPORTE E LAZER
Órgão cessionário: SECRETARIA DE ESTADO DE CULTURA, ESPORTE E LAZER

LAZER

Em: 14/01/2021

Resolve: CESSAR OS EFEITOS CESSAO INT do Ato nºSEPLAG/01838/2020, publicado no DOE de 14/12/20

Evento: CESSAO INTERNA - SEM ONUS - Sem Ressarcimento

Processo N.: 483777/2021

Nome: (255480/1) KELLY KATIA BENEVIDES VIEGAS
Cargo/Função: (5365) TECNICO ADMINISTRATIVO L 10052
Órgão cedente: SECRETARIA DE ESTADO DE CULTURA, ESPORTE E LAZER
Órgão cessionário: SECRETARIA DE ESTADO DE INFRAESTRUTURA E LOGISTICA

Em: 30/09/2021

Resolve: CESSAR OS EFEITOS CESSAO INT do Ato nºSEPLAG/00556/2021, publicado no DOE de 25/03/21

Evento: CESSAO INTERNA - SEM ONUS - Sem Ressarcimento

Processo N.: 346907/2021

Nome: (250535/1) SUZIELY CRISTINA FERREIRA NASCIMENTO
Cargo/Função: (10280) PROF.NIV.SUP.SIST.PENITENCIARIO
Órgão cedente: SECRETARIA DE ESTADO DE SEGURANCA PUBLICA
Órgão cessionário: SECRETARIA DE ESTADO DE SAUDE
Em: 04/02/2022

PUBLICADA, REGISTRADA, CUMPRÁ-SE.
Cuiabá-MT, 04 de Novembro de 2021.
Lidiane Patricia Ferreira e Silva Leite
Secretária Adjunta de Gestão de Pessoas

ATO ADMINISTRATIVO/SEPLAG/01846/2021

DE: 05/11/2021

O Secretária Adjunta de Gestão de Pessoas no uso de suas atribuições que lhes são conferidas por lei,

Resolve: PRORROGAR CESSAO DGA o Ato nºSEPLAG/00499/2020, publicado no DOE de 30/04/20

Evento: CESSAO INTERNA - SEM ONUS - Sem Ressarcimento

Processo N.: 3518/2021

Nome: (55650/6) CARLOS ROBERTO PEREIRA
Cargo/Função: (4912) PROFIS TEC NIV SUPERIOR SERV SAUDE SUS
Órgão cedente: SECRETARIA DE ESTADO DE SAUDE
Órgão cessionário: SECRETARIA DE ESTADO DE PLANEJAMENTO E GESTAO
Período: Enquanto perdurar o exercício do Cargo em Comissão ou Função de Confiança.

Resolve: PRORROGAR CESSAO DGA o Ato nºSEPLAG/01736/2020, publicado no DOE de 25/11/20

Evento: CESSAO INTERNA - SEM ONUS - Sem Ressarcimento

Processo N.: 3518/2021

Nome: (79462/2) MARIONICE DO NASCIMENTO GUIBOR
Cargo/Função: (11382) ANALISTA DE MEIO AMBIENTE L 10083/2014
Órgão cedente: SECRETARIA DE ESTADO DO MEIO AMBIENTE
Órgão cessionário: INSTITUTO DE TERRAS DO ESTADO DE MT
Período: Enquanto perdurar o exercício do Cargo em Comissão ou Função de Confiança.

Resolve: PRORROGAR CESSAO DGA o Ato nºSEPLAG/00245/2020, publicado no DOE de 13/02/20

Evento: CESSAO INTERNA - SEM ONUS - Sem Ressarcimento

Processo N.: 3518/2021

Nome: (204920/7) RODOLFO SALES DE OLIVEIRA CABRAL
Cargo/Função: (6027) ANALISTA DESENV ECON SOCIAL L 10050
Órgão cedente: SECRETARIA DE ESTADO DE EDUCACAO
Órgão cessionário: SECRETARIA DE ESTADO DE FAZENDA
Período: Enquanto perdurar o exercício do Cargo em Comissão ou Função de Confiança.

Resolve: PRORROGAR CESSAO DGA o Ato nºSEPLAG/01124/2020, publicado no DOE de 10/09/20

Evento: CESSAO INTERNA - SEM ONUS - Sem Ressarcimento

Processo N.: 3518/2021

Nome: (137383/2) SAMANDA CRISTINA SOUZA DE MORAES
Cargo/Função: (5349) ANALISTA ADMINISTRATIVO L 10052
Órgão cedente: SECRETARIA DE ESTADO DE FAZENDA
Órgão cessionário: SECRETARIA DE ESTADO DE DESENVOLVIMENTO ECONOMICO

Período: Enquanto perdurar o exercício do Cargo em Comissão ou Função de Confiança.

Resolve: PRORROGAR CESSAO DGA o Ato nºSEPLAG/01607/2019, publicado no DOE de 05/12/19

Evento: CESSAO INTERNA - SEM ONUS - Sem Ressarcimento

Processo N.: 3518/2021

Nome: (255453/1) VALDEMIR NERI RAMOS
Cargo/Função: (5349) ANALISTA ADMINISTRATIVO L 10052
Órgão cedente: INST DE ASSIST A SAUDE DOS SERVIDORES MT
Órgão cessionário: SEC. DE EST. DE CIENCIA E TECNOLOGIA
Período: Enquanto perdurar o exercício do Cargo em Comissão ou Função de Confiança.

PUBLICADA, REGISTRADA, CUMPRÁ-SE.
Cuiabá-MT, 04 de Novembro de 2021.
Lidiane Patricia Ferreira e Silva Leite
Secretária Adjunta de Gestão de Pessoas

ATO ADMINISTRATIVO/SEPLAG/01847/2021

DE: 05/11/2021

O Secretária Adjunta de Gestão de Pessoas no uso de suas atribuições que lhes são conferidas por lei,

Resolve: CONCEDER PROGRESSÃO HORIZONTAL

Processo N.: 410139/2021

Nome: (225547/1) ALEXANDRE SERVELHERE DE REZENDE
Cargo/Função: (5430) AGENTE DO SERVICIO DE TRANSITO LC 505/13
Órgão: DEPARTAMENTO ESTADUAL DE TRANSITO
Referência: D-004
A Partir de: 03/09/2021

Processo N.: 402650/2021

Nome: (225728/1) ANDRE LUIZ CASTILHO FELIX
Cargo/Função: (5430) AGENTE DO SERVICIO DE TRANSITO LC 505/13
Órgão: DEPARTAMENTO ESTADUAL DE TRANSITO
Referência: D-004
A Partir de: 01/09/2021

Processo N.: 327443/2021

Nome: (290645/1) CARINE DA SILVA BEZERRA
Cargo/Função: (5430) AGENTE DO SERVICIO DE TRANSITO LC 505/13
Órgão:
Referência: B-001
A Partir de: 16/08/2021

Processo N.: 411311/2021

Nome: (123261/3) CAROLINE FERREIRA DE DEUS
Cargo/Função: (5430) AGENTE DO SERVICO DE TRANSITO LC 505/13
Órgão: DEPARTAMENTO ESTADUAL DE TRANSITO
Referência: D-004
A Partir de: 05/09/2021

Processo N.: 271730/2021

Nome: (290693/1) JAIME PENARIOL DE ROSATO
Cargo/Função: (5430) AGENTE DO SERVICO DE TRANSITO LC 505/13
Órgão: DEPARTAMENTO ESTADUAL DE TRANSITO
Referência: B-001
A Partir de: 11/09/2021

Processo N.: 403492/2021

Nome: (214264/7) JEVERSON JOSE MURARO
Cargo/Função: (5430) AGENTE DO SERVICO DE TRANSITO LC 505/13
Órgão:
Referência: D-004
A Partir de: 01/09/2021

Processo N.: 287426/2021

Nome: (134485/17) JOEL ALMEIDA DE SOUSA
Cargo/Função: (5430) AGENTE DO SERVICO DE TRANSITO LC 505/13
Órgão: DEPARTAMENTO ESTADUAL DE TRANSITO
Referência: B-004
A Partir de: 13/08/2021

Processo N.: 163715/2021

Nome: (251046/3) JUAREZ COIMBRA ORMONDE JUNIOR
Cargo/Função: (10987) TECNICO DE NECROPSIA
Órgão: POLITEC
Referência: B-002
A Partir de: 27/04/2021

Processo N.: 410504/2021

Nome: (56621/6) JUCILEIDE RODRIGUES DE MOURA
Cargo/Função: (5430) AGENTE DO SERVICO DE TRANSITO LC 505/13
Órgão: DEPARTAMENTO ESTADUAL DE TRANSITO
Referência: D-004
A Partir de: 03/09/2021

Processo N.: 336033/2021

Nome: (290616/1) KELLI LOPES FELIX
Cargo/Função: (5430) AGENTE DO SERVICO DE TRANSITO LC 505/13
Órgão:
Referência: B-002
A Partir de: 13/08/2021

Processo N.: 241260/2021

Nome: (290663/1) LARISSA ROCHA PLUTARCO FONTES FONTENELLE
Cargo/Função: (5430) AGENTE DO SERVICO DE TRANSITO LC 505/13
Órgão: DEPARTAMENTO ESTADUAL DE TRANSITO
Referência: B-001
A Partir de: 13/08/2021

Processo N.: 405795/2021

Nome: (290722/1) LEANDRO AMANCIO DOS SANTOS
Cargo/Função: (5430) AGENTE DO SERVICO DE TRANSITO LC 505/13
Órgão: DEPARTAMENTO ESTADUAL DE TRANSITO
Referência: B-001
A Partir de: 22/08/2021

Processo N.: 268313/2021

Nome: (290665/1) LUCAS BRUM DE OSTI
Cargo/Função: (5430) AGENTE DO SERVICO DE TRANSITO LC 505/13
Órgão: DEPARTAMENTO ESTADUAL DE TRANSITO
Referência: B-002
A Partir de: 16/08/2021

Processo N.: 422343/2021

Nome: (225445/1) MARISANGELA SCHMIDT
Cargo/Função: (5430) AGENTE DO SERVICO DE TRANSITO LC 505/13
Órgão: DEPARTAMENTO ESTADUAL DE TRANSITO
Referência: D-004
A Partir de: 19/10/2021

Processo N.: 310164/2021

Nome: (218120/2) ODAIR DE SA PEDROSO
Cargo/Função: (5430) AGENTE DO SERVICO DE TRANSITO LC 505/13
Órgão: DEPARTAMENTO ESTADUAL DE TRANSITO
Referência: B-003
A Partir de: 14/08/2021

Processo N.: 380882/2021

Nome: (94385/3) ODENILSON JOSE DA SILVA
Cargo/Função: (11802) PROFESSOR UNEMAT LC 534/2014
Órgão: FUNDAÇÃO UNIVERSIDADE DO ESTADO DE MT
Referência: B-003
A Partir de: 20/08/2021

Processo N.: 336047/2021

Nome: (290537/1) RAPHAELA PASSOS SILVEIRA BUENO
Cargo/Função: (5430) AGENTE DO SERVICO DE TRANSITO LC 505/13
Órgão: DEPARTAMENTO ESTADUAL DE TRANSITO
Referência: B-001
A Partir de: 13/08/2021

Processo N.: 255006/2021

Nome: (290702/1) SELMA DE ALMEIDA DUARTE
Cargo/Função: (5430) AGENTE DO SERVICO DE TRANSITO LC 505/13
Órgão: DEPARTAMENTO ESTADUAL DE TRANSITO
Referência: B-001
A Partir de: 03/09/2021

Processo N.: 420803/2021

Nome: (251141/2) SILKIANE MACHADO CAPELETO
Cargo/Função: (11802) PROFESSOR UNEMAT LC 534/2014
Órgão: FUNDAÇÃO UNIVERSIDADE DO ESTADO DE MT
Referência: B-002
A Partir de: 10/09/2021

Processo N.: 260676/2021

Nome: (290662/1) STEFANNY NATACHA REGIS BARBOSA
Cargo/Função: (5430) AGENTE DO SERVICO DE TRANSITO LC 505/13
Órgão: DEPARTAMENTO ESTADUAL DE TRANSITO
Referência: B-001
A Partir de: 19/08/2021

Processo N.: 420846/2021

Nome: (225798/1) THIAGO LIMA ONOFRE
Cargo/Função: (6052) TECNICO DESENV ECO SOC L 10177/14
Órgão: SEC EST DE ASSIST SOCIAL E CIDADANIA
Referência: D-004
A Partir de: 07/10/2021

Processo N.: 388898/2021

Nome: (233623/2) THIAGO NASCIMENTO DE OLIVEIRA PORTO
Cargo/Função: (11910) TECNICO UNIVERSITARIO LC 321
Órgão: FUNDAÇÃO UNIVERSIDADE DO ESTADO DE MT
Referência: D-004
A Partir de: 25/08/2021

Processo N.: 294030/2021

Nome: (225528/1) VANIZA LUZIA WEISSHEIMER
Cargo/Função: (5430) AGENTE DO SERVICO DE TRANSITO LC 505/13
Órgão: DEPARTAMENTO ESTADUAL DE TRANSITO
Referência: D-004
A Partir de: 19/09/2021

Processo N.: 415354/2021

Nome: (94378/3) VANUSA BATISTA PEREIRA
Cargo/Função: (11802) PROFESSOR UNEMAT LC 534/2014
Órgão: FUNDAÇÃO UNIVERSIDADE DO ESTADO DE MT
Referência: C-006
A Partir de: 08/09/2021

PUBLICADA, REGISTRADA, CUMPR-SE.
Cuiabá-MT, 04 de Novembro de 2021.
Lidiane Patricia Ferreira e Silva Leite
Secretária Adjunta de Gestão de Pessoas

ATO ADMINISTRATIVO/SEPLAG/01848/2021

DE: 05/11/2021

O Secretária Adjunta de Gestão de Pessoas no uso de suas atribuições que lhes são conferidas por lei,

Resolve: ENQUADRAR

Evento: Enquadramento Definitivo Art. 6º da LC 50/1998

Processo N.: 1000003788983

Nome: (286961/1) DAIANE CARVALHO VIANA
Cargo/Função: (4731) TEC ADM EDUC PROFISSIONALIZADO-30
Órgão: SECRETARIA DE ESTADO DE EDUCACAO
Referência: C-002
A Partir de: 20/09/2021

PUBLICADA, REGISTRADA, CUMPR-SE.
Cuiabá-MT, 04 de Novembro de 2021.
Lidiane Patricia Ferreira e Silva Leite
Secretária Adjunta de Gestão de Pessoas

ATO ADMINISTRATIVO/SEPLAG/01849/2021

DE: 05/11/2021

O Secretária Adjunta de Gestão de Pessoas no uso de suas atribuições que lhes são conferidas por lei,

Resolve: CONCEDER PROGRESSÃO VERTICAL

Processo N.: 447927/2021

Nome: (127796/4) ADAUTO FARIAS BUENO
Cargo/Função: (11802) PROFESSOR UNEMAT LC 534/2014
Órgão: FUNDAÇÃO UNIVERSIDADE DO ESTADO DE MT
Referência: B-004
A Partir de: 12/01/2021

Processo N.: 447948/2021

Nome: (253747/1) ADRIANA NOLIBOS BACCIN
Cargo/Função: (11802) PROFESSOR UNEMAT LC 534/2014
Órgão: FUNDAÇÃO UNIVERSIDADE DO ESTADO DE MT
Referência: B-003
A Partir de: 12/03/2020

Processo N.: 468950/2021

Nome: (232603/1) ALCYDES JORGE JUNIOR
Cargo/Função: (9249) AGENTE DE SEGURANÇA SOCIOEDUCATIVO
Órgão: SECRETARIA DE ESTADO DE SEGURANCA PUBLICA
Referência: C-004
A Partir de: 03/05/2020

Processo N.: 447959/2021

Nome: (103917/4) ALEXANDRE GONCALVES PORTO
Cargo/Função: (11802) PROFESSOR UNEMAT LC 534/2014
Órgão:
Referência: C-007
A Partir de: 11/02/2021

Processo N.: 447977/2021

Nome: (32143/4) ANA APARECIDA BANDINI ROSSI
Cargo/Função: (11802) PROFESSOR UNEMAT LC 534/2014
Órgão: FUNDAÇÃO UNIVERSIDADE DO ESTADO DE MT
Referência: C-009
A Partir de: 11/05/2020

Processo N.: 585709/2019

Nome: (118891/1) ANA PAULA TEIXEIRA BORGES
Cargo/Função: (4912) PROFIS TEC NIV SUPERIOR SERV SAUDE SUS
Órgão: SECRETARIA DE ESTADO DE SAUDE
Referência: D-006
A Partir de: 04/12/2019

Processo N.: 474474/2021

Nome: (86620/5) APARECIDA WANDERLEA ARAUJO PESSOA
Cargo/Função: (9175) INVESTIGADOR DE POLICIA/LC344/407
Órgão: POLICIA JUDICIARIA CIVIL
Referência: C-004
A Partir de: 11/06/2021

Processo N.: 346402/2021

Nome: (75818/31) BENEDITO ANTONIO RONDON
Cargo/Função: (9175) INVESTIGADOR DE POLICIA/LC344/407
Órgão: POLICIA JUDICIARIA CIVIL
Referência: E-008
A Partir de: 14/07/2021

Processo N.: 448022/2021

Nome: (257881/1) CAIO CESAR ENSIDE DE ABREU
Cargo/Função: (11802) PROFESSOR UNEMAT LC 534/2014
Órgão: FUNDAÇÃO UNIVERSIDADE DO ESTADO DE MT
Referência: C-003
A Partir de: 06/08/2020

Processo N.: 290709/2020

Nome: (233520/1) CAMILA BRAGE PARAENSE
Cargo/Função: (6052) TECNICO DESENV ECO SOC L 10177/14
Órgão: SECRETARIA DE ESTADO DE PLANEJAMENTO E GESTAO
Referência: C-004
A Partir de: 24/06/2020

Processo N.: 469983/2021

Nome: (108204/1) CARLOS ROBERTO TAVARES LIRA
Cargo/Função: (9175) INVESTIGADOR DE POLICIA/LC344/407
Órgão: POLICIA JUDICIARIA CIVIL
Referência: E-007
A Partir de: 04/05/2021

Processo N.: 448039/2021

Nome: (125554/3) CESAR DAVID MENDO
Cargo/Função: (11802) PROFESSOR UNEMAT LC 534/2014
Órgão: FUNDAÇÃO UNIVERSIDADE DO ESTADO DE MT
Referência: C-006
A Partir de: 22/11/2020

Processo N.: 448064/2021

Nome: (250811/2) EDER PEREIRA DE ASSIS
Cargo/Função: (11802) PROFESSOR UNEMAT LC 534/2014
Órgão: FUNDAÇÃO UNIVERSIDADE DO ESTADO DE MT
Referência: B-003
A Partir de: 06/10/2019

Processo N.: 447384/2021

Nome: (233734/1) EUCLEBSON DIONISIO SANTOS
Cargo/Função: (10290) AGENTE SISTEMA PENITENC LC 423
Órgão: SECRETARIA DE ESTADO DE SEGURANCA PUBLICA
Referência: C-004
A Partir de: 25/05/2020

Processo N.: 447255/2021

Nome: (202095/16) FABIO CAMPOS DA SILVA
Cargo/Função: (9175) INVESTIGADOR DE POLICIA/LC344/407
Órgão: POLICIA JUDICIARIA CIVIL
Referência: C-005
A Partir de: 09/07/2021

Processo N.: 477984/2021

Nome: (116037/2) FRANCISLAINE CRISTINI VIDAL MARQUEZIN GARCIA RUBIO
Cargo/Função: (11306) FISCAL DE TRIBUTOS EST/LC363
Órgão: SECRETARIA DE ESTADO DE FAZENDA
Referência: C-005
A Partir de: 16/09/2021

Processo N.: 477992/2021

Nome: (225831/1) GABRIEL PINTO COELHO DE AZEVEDO
Cargo/Função: (11306) FISCAL DE TRIBUTOS EST/LC363
Órgão: SECRETARIA DE ESTADO DE FAZENDA
Referência: C-004
A Partir de: 30/09/2021

Processo N.: 448205/2021

Nome: (122178/2) GILMAR LAFORGA
Cargo/Função: (11802) PROFESSOR UNEMAT LC 534/2014
Órgão: FUNDAÇÃO UNIVERSIDADE DO ESTADO DE MT
Referência: C-006
A Partir de: 24/02/2020

Processo N.: 481394/2021

Nome: (65727/8) GILVAN OLIVEIRA SILVA
Cargo/Função: (9200) ESCRIVAO DE POLICIA/LC318/407
Órgão: POLICIA JUDICIARIA CIVIL
Referência: E-009
A Partir de: 13/06/2021

Processo N.: 470017/2021

Nome: (108227/1) GIOVANE SILVA DAMASCENO
Cargo/Função: (9175) INVESTIGADOR DE POLICIA/LC344/407
Órgão: POLICIA JUDICIARIA CIVIL
Referência: E-007
A Partir de: 04/05/2021

Processo N.: 447228/2021

Nome: (45179/16) GUARACI FAGUNDES DA SILVA
Cargo/Função: (9175) INVESTIGADOR DE POLICIA/LC344/407
Órgão: POLICIA JUDICIARIA CIVIL
Referência: E-010
A Partir de: 19/09/2021

Processo N.: 448211/2021

Nome: (118143/11) HELENA FERRAZ BUHLER
Cargo/Função: (11802) PROFESSOR UNEMAT LC 534/2014
Órgão: FUNDAÇÃO UNIVERSIDADE DO ESTADO DE MT
Referência: B-004
A Partir de: 16/08/2020

Processo N.: 478005/2021

Nome: (225751/1) JOAO BOSCO AMORIM DE ABREU
Cargo/Função: (11306) FISCAL DE TRIBUTOS EST/LC363
Órgão:
Referência: B-004
A Partir de: 09/09/2021

Processo N.: 447305/2021

Nome: (115910/1) JONAS BARBOSA RODOVALHO
Cargo/Função: (10290) AGENTE SISTEMA PENITENC LC 423
Órgão: SECRETARIA DE ESTADO DE SEGURANCA PUBLICA
Referência: C-006
A Partir de: 01/05/2020

Processo N.: 478022/2021

Nome: (225785/1) JORGE WATANABE
Cargo/Função: (11306) FISCAL DE TRIBUTOS EST/LC363
Órgão: SECRETARIA DE ESTADO DE FAZENDA
Referência: C-004
A Partir de: 15/09/2021

Processo N.: 478070/2021

Nome: (225752/1) JOSE MARCONE LOPES NUNES
Cargo/Função: (11306) FISCAL DE TRIBUTOS EST/LC363
Órgão: SECRETARIA DE ESTADO DE FAZENDA
Referência: C-004
A Partir de: 09/09/2021

Processo N.: 480328/2021

Nome: (96705/3) JOSE MARIO DE ALBUQUERQUE AFFI
Cargo/Função: (11306) FISCAL DE TRIBUTOS EST/LC363
Órgão: SECRETARIA DE ESTADO DE FAZENDA
Referência: B-004
A Partir de: 30/09/2021

Processo N.: 400801/2020

Nome: (42035/2) JOSELINDA PAES DE BARROS CURVO COSTA
Cargo/Função: (4912) PROFIS TEC NIV SUPERIOR SERV SAUDE SUS
Órgão: SECRETARIA DE ESTADO DE SAUDE
Referência: D-012
A Partir de: 01/01/2020

Processo N.: 480373/2021

Nome: (109604/2) JOTA MARTINS DE SIQUEIRA
Cargo/Função: (11306) FISCAL DE TRIBUTOS EST/LC363
Órgão:
Referência: C-004
A Partir de: 03/09/2021

Processo N.: 304131/2020

Nome: (125087/1) JUSCILENY SIQUEIRA CAMPOS FERLETE
Cargo/Função: (4843) ANALISTA DA PGE - LEI 10004/2013
Órgão: PROCURADORIA GERAL DO ESTADO
Referência: D-006
A Partir de: 24/09/2020

Processo N.: 453108/2021

Nome: (204216/5) KATIA SANTOS BRANDAO
Cargo/Função: (6027) ANALISTA DESENV ECON SOCIAL L 10050
Órgão: POLICIA JUDICIARIA CIVIL
Referência: C-005
A Partir de: 03/09/2021

Processo N.: 313656/2020

Nome: (205146/1) LEIA PEDROSA DE SOUZA DILKIN
Cargo/Função: (9431) TEC.DE APOIO EDUC.-CEPROTEC
Órgão: SEC. DE EST. DE CIENCIA E TECNOLOGIA
Referência: D-005
A Partir de: 06/08/2020

Processo N.: 475482/2021

Nome: (59043/1) LUCIA MARIA DE CAMPOS PROVENZANO
Cargo/Função: (4912) PROFIS TEC NIV SUPERIOR SERV SAUDE SUS
Órgão: SECRETARIA DE ESTADO DE SAUDE
Referência: D-012
A Partir de: 31/08/2021

Processo N.: 483882/2021

Nome: (90124/1) LUCIMAR ROSA DE CASTRO
Cargo/Função: (4946) PROFIS TEC NIV MEDIO SERV SAUDE SUS
Órgão: SECRETARIA DE ESTADO DE SAUDE
Referência: D-008
A Partir de: 31/08/2021

Processo N.: 480424/2021

Nome: (225791/1) LUIZ CLAUDIO BUENO PROENCA
Cargo/Função: (11306) FISCAL DE TRIBUTOS EST/LC363
Órgão:
Referência: C-004
A Partir de: 16/09/2021

Processo N.: 480438/2021

Nome: (114060/3) LUIZ SILVA DE MORAES
Cargo/Função: (11306) FISCAL DE TRIBUTOS EST/LC363
Órgão:
Referência: C-004
A Partir de: 21/09/2021

Processo N.: 425546/2021

Nome: (203865/1) MARCO ANTONIO DE MOURA
Cargo/Função: (9175) INVESTIGADOR DE POLICIA/LC344/407
Órgão: POLICIA JUDICIARIA CIVIL
Referência: E-007
A Partir de: 10/09/2021

Processo N.: 453038/2021

Nome: (220430/17) MARILAINÉ SUELLEN DE CARVALHO
Cargo/Função: (9175) INVESTIGADOR DE POLICIA/LC344/407
Órgão: POLICIA JUDICIARIA CIVIL
Referência: C-004
A Partir de: 19/05/2021

Processo N.: 483913/2021

Nome: (90062/1) MARILENE FERRAZ RITTER
Cargo/Função: (4946) PROFIS TEC NIV MEDIO SERV SAUDE SUS
Órgão: SECRETARIA DE ESTADO DE SAUDE
Referência: D-008
A Partir de: 31/08/2021

Processo N.: 480445/2021

Nome: (94977/3) MARIO SERGIO DE FREITAS
Cargo/Função: (11306) FISCAL DE TRIBUTOS EST/LC363
Órgão: SECRETARIA DE ESTADO DE FAZENDA
Referência: C-004
A Partir de: 02/09/2021

Processo N.: 484115/2021

Nome: (225783/1) NADIR SUMIE YOSHIDA MINAKAMI
Cargo/Função: (11306) FISCAL DE TRIBUTOS EST/LC363
Órgão: SECRETARIA DE ESTADO DE FAZENDA
Referência: C-004
A Partir de: 15/09/2021

Processo N.: 484126/2021

Nome: (124583/2) NANCY APARECIDA NUNES TUBINO
Cargo/Função: (11306) FISCAL DE TRIBUTOS EST/LC363
Órgão: SECRETARIA DE ESTADO DE FAZENDA
Referência: C-005
A Partir de: 17/08/2021

Processo N.: 395850/2020

Nome: (58405/9) NUBIA GUEDES MARTINS
Cargo/Função: (10290) AGENTE SISTEMA PENITENC LC 423
Órgão: SECRETARIA DE ESTADO DE SEGURANCA PUBLICA
Referência: D-007
A Partir de: 01/05/2020

Processo N.: 484134/2021

Nome: (104252/6) PAULO CESAR DOS SANTOS LEITE
Cargo/Função: (11306) FISCAL DE TRIBUTOS EST/LC363
Órgão: SECRETARIA DE ESTADO DE FAZENDA
Referência: C-004
A Partir de: 24/09/2021

Processo N.: 488365/2021

Nome: (225784/1) POLLYANNA MARIA DE ALCANTARA RIBEIRO LIMA
Cargo/Função: (11306) FISCAL DE TRIBUTOS EST/LC363
Órgão: SECRETARIA DE ESTADO DE FAZENDA
Referência: C-004
A Partir de: 15/09/2021

Processo N.: 304807/2021

Nome: (203056/1) RAQUEL MATUTINO SA
Cargo/Função: (5349) ANALISTA ADMINISTRATIVO L 10052
Órgão: CONTROLADORIA GERAL DO ESTADO
Referência: C-004
A Partir de: 05/12/2020

Processo N.: 488364/2021

Nome: (225736/1) RENATO SILVA DE SOUSA
Cargo/Função: (11306) FISCAL DE TRIBUTOS EST/LC363
Órgão:
Referência: B-004
A Partir de: 02/09/2021

Processo N.: 311754/2021

Nome: (125405/6) RINALDO AUGUSTO SIQUEIRA SALES
Cargo/Função: (9200) ESCRIVAO DE POLICIA/LC318/407
Órgão:
Referência: C-005
A Partir de: 22/05/2021

Processo N.: 350709/2021

Nome: (108191/1) ROBSON ROGERIO DE ARRUDA MORAES
Cargo/Função: (9175) INVESTIGADOR DE POLICIA/LC344/407
Órgão: POLICIA JUDICIARIA CIVIL
Referência: B-007
A Partir de: 04/05/2021

Processo N.: 488368/2021

Nome: (82387/4) ROGERIO PRUDENCIO
Cargo/Função: (11306) FISCAL DE TRIBUTOS EST/LC363
Órgão: SECRETARIA DE ESTADO DE FAZENDA
Referência: C-004
A Partir de: 17/09/2021

Processo N.: 427334/2019

Nome: (138555/1) ROSELY APARECIDA ROMANELLI
Cargo/Função: (11802) PROFESSOR UNEMAT LC 534/2014
Órgão: FUNDAÇÃO UNIVERSIDADE DO ESTADO DE MT
Referência: C-005
A Partir de: 30/07/2019

Processo N.: 497429/2020

Nome: (205140/1) SARA MARIA DE ANUNCIACAO
Cargo/Função: (9431) TEC.DE APOIO EDUC.-CEPROTEC
Órgão: SEC. DE EST. DE CIENCIA E TECNOLOGIA
Referência: D-005
A Partir de: 04/08/2020

Processo N.: 405638/2021

Nome: (234299/1) VINICIUS SOUZA DA COSTA MARQUES PACHECO
Cargo/Função: (9175) INVESTIGADOR DE POLICIA/LC344/407
Órgão: POLICIA JUDICIARIA CIVIL
Referência: C-005
A Partir de: 20/08/2021

Processo N.: 476469/2021

Nome: (143249/2) WILLAMY TEIXEIRA DE CARVALHO
Cargo/Função: (6052) TECNICO DESENV ECO SOC L 10177/14
Órgão:
Referência: C-005
A Partir de: 12/10/2021

Processo N.: 312687/2021

Nome: (79665/2) WISER BARBOSA MOURA
Cargo/Função: (3874) AGENTE FISCAL EST DEF AGRO FLOR I L9070
Órgão: INST. DE DEFESA AGROPEC. DO ESTADO DE MT
Referência: D-009
A Partir de: 04/10/2021

Processo N.: 484513/2021

Nome: (94920/3) ZAIR LEITE FERRAZ
Cargo/Função: (5541) GESTOR GOVERNAMENTAL
Órgão: SECRETARIA DE ESTADO DE PLANEJAMENTO E GESTAO
Referência: D-010
A Partir de: 18/08/2021

PUBLICADA, REGISTRADA, CUMpra-SE.
Cuiabá-MT, 04 de Novembro de 2021.
Lidiane Patricia Ferreira e Silva Leite
Secretária Adjunta de Gestão de Pessoas

ATO ADMINISTRATIVO/SEPLAG/01850/2021

DE: 05/11/2021

O Secretária Adjunta de Gestão de Pessoas no uso de suas atribuições que lhes são conferidas por lei,

Resolve: RETIFICAR PROGRESSÃO VERTICAL

Processo N.: 541/2020

Nome: (215504/5) NELIDA GLORIA MANEIRO RODRIGUEZ
Cargo/Função: (5430) AGENTE DO SERVICO DE TRANSITO LC 505/13
Órgão: DEPARTAMENTO ESTADUAL DE TRANSITO
Referência: C-004
A Partir de: 23/11/2019

PUBLICADA, REGISTRADA, CUMpra-SE.
Cuiabá-MT, 04 de Novembro de 2021.
Lidiane Patricia Ferreira e Silva Leite
Secretária Adjunta de Gestão de Pessoas

ATO ADMINISTRATIVO/SEPLAG/01851/2021

DE: 05/11/2021

O Secretária Adjunta de Gestão de Pessoas no uso de suas atribuições que lhes são conferidas por lei,

Resolve: TORNAR SEM EFEITO RETIFICAÇÃO

Processo N.: 400537/2019

Nome: (18779/1) CLEUZA ASSUNCAO PINTO MALHEIROS
Cargo/Função: (3441) PROFESSOR EDUC. BASICA
Órgão: SECRETARIA DE ESTADO DE EDUCACAO
Referência: B-008
A Partir de: 01/10/2007

PUBLICADA, REGISTRADA, CUMpra-SE.
Cuiabá-MT, 04 de Novembro de 2021.
Lidiane Patricia Ferreira e Silva Leite
Secretária Adjunta de Gestão de Pessoas

ATO ADMINISTRATIVO/SEPLAG/01852/2021

DE: 05/11/2021

O Secretária Adjunta de Gestão de Pessoas no uso de suas atribuições que lhes são conferidas por lei,

Resolve: ALTERAR

Evento: Alteração de Jornada de Trabalho Servidor Efetivo

Processo N.: 383659/2021

Nome: (288078/2) ALEXANDRA DE PAULA ROTHEBARTH
Cargo/Função: (11802) PROFESSOR UNEMAT LC 534/2014
Órgão: FUNDAÇÃO UNIVERSIDADE DO ESTADO DE MT
Carga Horária: 40 horas semanais
A Partir de: 03/11/2021

PUBLICADA, REGISTRADA, CUMpra-SE.
Cuiabá-MT, 04 de Novembro de 2021.
Lidiane Patricia Ferreira e Silva Leite
Secretária Adjunta de Gestão de Pessoas

ATO ADMINISTRATIVO/SEPLAG/01853/2021
05/11/2021

DE:

O Secretária Adjunta de Gestão de Pessoas no uso de suas atribuições que lhes são conferidas por lei,

Resolve: ENQUADRAR

Evento: Enquadramento Inicial do Servidor na Carreira

Processo N.: 307710/2021

Nome: (303642/1) ADEMAR INACIO VIEIRA JUNIOR
Cargo/Função: (9249) AGENTE DE SEGURANÇA SOCIOEDUCATIVO
Órgão: SECRETARIA DE ESTADO DE SEGURANCA PUBLICA
Referência: A-001
A Partir de: 05/03/2021

Processo N.: 354748/2021

Nome: (305567/1) ELIAS BORGES MACENA JUNIOR
Cargo/Função: (9385) PROFESSOR CEPROTEC
Órgão: SEC. DE EST. DE CIENCIA E TECNOLOGIA
Referência: C-001
A Partir de: 27/07/2021

Processo N.: 266452/2021

Nome: (303583/1) FERNANDO SILVA MACHADO DE ALMEIDA
Cargo/Função: (9249) AGENTE DE SEGURANÇA SOCIOEDUCATIVO
Órgão: SECRETARIA DE ESTADO DE SEGURANCA PUBLICA
Referência: A-001
A Partir de: 02/03/2021

Processo N.: 264570/2021

Nome: (257524/8) HELTON ALBUEIS SANTIAGO
Cargo/Função: (9249) AGENTE DE SEGURANÇA SOCIOEDUCATIVO
Órgão: SECRETARIA DE ESTADO DE SEGURANCA PUBLICA
Referência: A-001
A Partir de: 02/03/2021

Processo N.: 262024/2021

Nome: (303630/1) LUIZ EDUARDO CUNHA DE ARAUJO
Cargo/Função: (9249) AGENTE DE SEGURANÇA SOCIOEDUCATIVO
Órgão: SECRETARIA DE ESTADO DE SEGURANCA PUBLICA
Referência: A-001
A Partir de: 02/03/2021

Processo N.: 327933/2021

Nome: (303611/1) MANOEL FERNANDES DE OLIVEIRA JUNIOR
Cargo/Função: (9249) AGENTE DE SEGURANÇA SOCIOEDUCATIVO
Órgão: SECRETARIA DE ESTADO DE SEGURANCA PUBLICA
Referência: A-001
A Partir de: 02/03/2021

Processo N.: 280801/2021

Nome: (303595/1) MARCO ANTONIO PADILHA DOS SANTOS
Cargo/Função: (9249) AGENTE DE SEGURANÇA SOCIOEDUCATIVO
Órgão: SECRETARIA DE ESTADO DE SEGURANCA PUBLICA
Referência: A-001
A Partir de: 02/03/2021

PUBLICADA, REGISTRADA, CUMpra-SE.
Cuiabá-MT, 04 de Novembro de 2021.
Lidiane Patricia Ferreira e Silva Leite
Secretária Adjunta de Gestão de Pessoas

ATO ADMINISTRATIVO/SEPLAG/01854/2021

DE: 05/11/2021

O Secretária Adjunta de Gestão de Pessoas no uso de suas atribuições que lhes são conferidas por lei,

Resolve: CONCEDER PROGRESSÃO HORIZONTAL

Processo N.: 419803/2021

Nome: (290703/1) FABIO DE OLIVEIRA GOMES MOTA
Cargo/Função: (5365) TECNICO ADMINISTRATIVO L 10052
Órgão: SECRETARIA DE ESTADO DE PLANEJAMENTO E GESTAO
Referência: B-002
A Partir de: 22/08/2021

PUBLICADA, REGISTRADA, CUMpra-SE.
Cuiabá-MT, 04 de Novembro de 2021.
Lidiane Patricia Ferreira e Silva Leite
Secretária Adjunta de Gestão de Pessoas

ATO ADMINISTRATIVO/SEPLAG/01855/2021

DE: 05/11/2021

O Secretária Adjunta de Gestão de Pessoas no uso de suas atribuições que lhes são conferidas por lei,

Resolve: CONCEDER PROGRESSÃO VERTICAL

Processo N.: 146758/2021

Nome: (259752/1) GERMANO JOAQUIM SANTANA NETO
Cargo/Função: (9175) INVESTIGADOR DE POLICIA/LC344/407
Órgão: POLICIA JUDICIARIA CIVIL
Referência: C-003
A Partir de: 26/01/2021

Processo N.: 146780/2021

Nome: (259756/1) GUSTAVO CHAGAS DE CASTRO
Cargo/Função: (9175) INVESTIGADOR DE POLICIA/LC344/407
Órgão: POLICIA JUDICIARIA CIVIL
Referência: C-003
A Partir de: 26/01/2021

Processo N.: 176039/2021

Nome: (259770/1) JEOVANIA PEREIRA MARINHO OLIVEIRA
Cargo/Função: (9175) INVESTIGADOR DE POLICIA/LC344/407
Órgão: POLICIA JUDICIARIA CIVIL
Referência: C-003
A Partir de: 26/01/2021

Processo N.: 438273/2021

Nome: (289292/1) JESSICA DANIELLE CAPELLASSO
Cargo/Função: (9202) ASSIST. DO SISTEMA SOCIOEDUCATIVO
Órgão: SECRETARIA DE ESTADO DE SEGURANCA PUBLICA
Referência: B-002
A Partir de: 25/06/2021

Processo N.: 168941/2021

Nome: (241042/1) LUIS EDUARDO FERREIRA
Cargo/Função: (11905) AGENTE UNIVERSITARIO LC 321
Órgão:
Referência: D-004
A Partir de: 18/05/2021

Processo N.: 300524/2020

Nome: (143286/8) MADELINE FRANCIELE SCHREIBER GOVEIA
Cargo/Função: (3876) AGENTE FISCAL EST DEF AGRO FLOR II L9070
Órgão: INST. DE DEFESA AGROPEC. DO ESTADO DE MT
Referência: C-003
A Partir de: 13/01/2020

Processo N.: 125253/2021

Nome: (259847/1) POLYANA FONTOURA SILVA
Cargo/Função: (9200) ESCRIVAO DE POLICIA/LC318/407
Órgão: POLICIA JUDICIARIA CIVIL
Referência: C-003
A Partir de: 26/01/2021

Processo N.: 461070/2021

Nome: (265161/1) REGINA AKIKO IMADA DOY
Cargo/Função: (5349) ANALISTA ADMINISTRATIVO L 10052
Órgão:
Referência: C-003
A Partir de: 02/09/2021

Processo N.: 447368/2021

Nome: (94634/2) SERGIO GIRALDELLI DE FREITAS
Cargo/Função: (10910) PERITO OFICIAL CRIMINAL
Órgão:
Referência: C-007
A Partir de: 15/09/2021

Processo N.: 187514/2021

Nome: (259924/1) SUAIR HILARIO RIBEIRO FILHO
Cargo/Função: (9175) INVESTIGADOR DE POLICIA/LC344/407
Órgão:
Referência: C-003
A Partir de: 26/07/2021

Processo N.: 124979/2021

Nome: (259887/1) YAGO PAELO PRATES
Cargo/Função: (9200) ESCRIVAO DE POLICIA/LC318/407
Órgão: POLICIA JUDICIARIA CIVIL
Referência: C-003
A Partir de: 26/01/2021

Processo N.: 124873/2021

Nome: (133025/2) YARA PRISCILA ZANCO PEREIRA
Cargo/Função: (9200) ESCRIVAO DE POLICIA/LC318/407
Órgão: POLICIA JUDICIARIA CIVIL
Referência: C-003
A Partir de: 26/01/2021

Processo N.: 191370/2021

Nome: (259867/1) YNDIRA XAVIER FIGUEIREDO ELBERS GIMENEZ DE OLIVEIRA
Cargo/Função: (9175) INVESTIGADOR DE POLICIA/LC344/407
Órgão:
Referência: C-003
A Partir de: 26/01/2021

PUBLICADA, REGISTRADA, CUMpra-SE.
Cuiabá-MT, 04 de Novembro de 2021.
Lidiane Patricia Ferreira e Silva Leite
Secretária Adjunta de Gestão de Pessoas

ATO ADMINISTRATIVO/SEPLAG/01856/2021

DE: 05/11/2021

O Secretária Adjunta de Gestão de Pessoas no uso de suas atribuições que lhes são conferidas por lei,

Resolve: EXCLUIR PROGRESSÃO VERTICAL

Processo N.: 446454/2019

Nome: (144038/10) REJANE SIRLEI DA SILVA
Cargo/Função: (10290) AGENTE SISTEMA PENITENC LC 423
Órgão: SECRETARIA DE ESTADO DE SEGURANCA PUBLICA
Referência: C-003
A Partir de: 27/09/2019

PUBLICADA, REGISTRADA, CUMpra-SE.
Cuiabá-MT, 04 de Novembro de 2021.
Lidiane Patricia Ferreira e Silva Leite
Secretária Adjunta de Gestão de Pessoas

ATO ADMINISTRATIVO/SEPLAG/01857/2021

DE: 05/11/2021

O Secretária Adjunta de Gestão de Pessoas no uso de suas atribuições que lhes são conferidas por lei,

Resolve: RETIFICAR PROGRESSÃO HORIZONTAL

Processo N.: 649210/2016

Nome: (89639/7) ANGELA GABRIELA CORREA PEREIRA

Cargo/Função: (11382) ANALISTA DE MEIO AMBIENTE L 10083/2014

Órgão: SECRETARIA DE ESTADO DO MEIO AMBIENTE

Referência: B-002

A Partir de: 31/01/2015

PUBLICADA, REGISTRADA, CUMPRÁ-SE.

Cuiabá-MT, 04 de Novembro de 2021.

Lidiane Patricia Ferreira e Silva Leite

Secretária Adjunta de Gestão de Pessoas

ATO ADMINISTRATIVO/SEPLAG/01858/2021

DE: 05/11/2021

O Secretária Adjunta de Gestão de Pessoas no uso de suas atribuições que lhes são conferidas por lei,

Resolve: ENQUADRAR

Evento: Enquad Originario Profissionais SUS LC 441/2011

Processo N.: 438383/2021

Nome: (117024/1) LEONOR CRISTINA ALVES PEREIRA

Cargo/Função: (4912) PROFIS TEC NIV SUPERIOR SERV SAUDE SUS

Órgão: SECRETARIA DE ESTADO DE SAUDE

Referência: D-007

A Partir de: 21/09/2021

PUBLICADA, REGISTRADA, CUMPRÁ-SE.

Cuiabá-MT, 04 de Novembro de 2021.

Lidiane Patricia Ferreira e Silva Leite

Secretária Adjunta de Gestão de Pessoas

ATO ADMINISTRATIVO/SEPLAG/01859/2021

DE: 05/11/2021

O Secretária Adjunta de Gestão de Pessoas no uso de suas atribuições que lhes são conferidas por lei,

Resolve: CESSAR OS EFEITOS do Ato nºSEPLAG/01189/2019, publicado no DOE de 21/08/19

Evento: LICENCA PARA QUALIFICACAO PROFISSIONAL - COM ÔNUS

Processo N.: 346506/2021

Nome: (61609/11) NILCEIA SALDANHA CARNEIRO

Cargo/Função: (3441) PROFESSOR EDUC. BASICA

Órgão: SECRETARIA DE ESTADO DE EDUCACAO

Nível: Doutorado em Educação

Instituição: Universidade Católica de Santos, Campus de Santos -

SP

Em: 22/06/2021

PUBLICADA, REGISTRADA, CUMPRÁ-SE.

Cuiabá-MT, 04 de Novembro de 2021.

Lidiane Patricia Ferreira e Silva Leite

Secretária Adjunta de Gestão de Pessoas

ATO ADMINISTRATIVO/SEPLAG/01860/2021

DE: 05/11/2021

O Secretária Adjunta de Gestão de Pessoas no uso de suas atribuições que lhes são conferidas por lei,

Resolve: CONCEDER

Evento: LICENCA PARA QUALIFICACAO PROFISSIONAL - COM ÔNUS

Processo N.: 232586/2021

Nome: (97388/5) CARLINHO VIANA DE SOUSA

Cargo/Função: (11802) PROFESSOR UNEMAT LC 534/2014

Órgão: FUNDACAO UNIVERSIDADE DO ESTADO DE MT

Nível: Doutorado em Linguística

Instituição: na Universidade Federal de São Carlos - UFSCAR,

Campus de São Carlos - SP

A Partir de: 05/10/2021 Até04/10/2024

Processo N.: 177386/2021

Nome: (247976/2) DANIELLE CEVALLOS SOARES

Cargo/Função: (11802) PROFESSOR UNEMAT LC 534/2014

Órgão: FUNDACAO UNIVERSIDADE DO ESTADO DE MT

Nível: Mestrado em Direito

Instituição: Universidade Federal do Paraná- UFPR, Campus do

Paraná- PR

A Partir de: 03/05/2021 Até02/11/2022

PUBLICADA, REGISTRADA, CUMPRÁ-SE.

Cuiabá-MT, 04 de Novembro de 2021.

Lidiane Patricia Ferreira e Silva Leite

Secretária Adjunta de Gestão de Pessoas

CGE

CONTROLADORIA GERAL DO ESTADO

BOLETIM DE PESSOAL/CGE/00076/2021

DE: 05/11/2021

O Secretário-Controlador Geral do Estado no uso de suas atribuições que lhes são conferidas por lei,

Resolve: DEFERIR

Evento: LICENCA PREMIO - GOZO

Processo N.:

Nome: (238215/1) KLEBSON SANTOS DO CARMO

Cargo/Função: (3921) AUDITOR DO ESTADO

Quinquênio de Referência: 23/02/2012 Ate 22/02/2017

A Partir de: 03/11/2021 Até02/12/2021

PUBLICADA, REGISTRADA, CUMPRÁ-SE.

Cuiabá-MT, 04 de Novembro de 2021.

Emerson Hideki Hayashida

Secretário-Controlador Geral do Estado

SEFAZ

SECRETARIA DE ESTADO DE FAZENDA

BOLETIM DE PESSOAL/SEFAZ/00630/2021

DE: 05/11/2021

O Secretário Adjunto de Administração Fazendária no uso de suas atribuições que lhes são conferidas por lei,

Resolve: CONCEDER

Evento: ADICIONAL NOTURNO

Processo N.: 51881/2021

Nome: (206624/1) ANDRE DA MOTA FERNANDES

Cargo/Função: (11306) FISCAL DE TRIBUTOS EST/LC363

Un. Adm: (212270) COORD. DE FISC. VOL. POST. FISC. E

TRANSPORTADORAS

A Partir de: 19/01/2021 Até 19/01/2021

Processo N.: 51881/2021

Nome: (218628/1) BRUNO QUELHAS NUNES

Cargo/Função: (11306) FISCAL DE TRIBUTOS EST/LC363

Un. Adm: (212261) COORD. DE MONITORAMENTO ELETRONICO

A Partir de: 19/01/2021 Até 19/01/2021

Processo N.: 51881/2021

Nome: (115952/1) ORIVALDO PINHEIRO GONCALVES

Cargo/Função: (11306) FISCAL DE TRIBUTOS EST/LC363

Un. Adm: (212270) COORD. DE FISC. VOL. POST. FISC. E

TRANSPORTADORAS

A Partir de: 19/01/2021 Até 19/01/2021

PUBLICADA, REGISTRADA, CUMPRÁ-SE.

Cuiabá-MT, 04 de Novembro de 2021.

Kleber Geraldino Ramos dos Santos

Secretário Adjunto de Administração Fazendária

BOLETIM DE PESSOAL/SEFAZ/00631/2021

DE: 05/11/2021

O Secretário Adjunto de Administração Fazendária no uso de suas atribuições que lhes são conferidas por lei,

Resolve: DEFERIR

Evento: LICENCA PARA TRATAMENTO DE SAUDE

Processo N.:

Nome: (138565/2) PATRICIA MONTEIRO DA SILVA PINHEIRO

Cargo/Função: (5349) ANALISTA ADMINISTRATIVO L 10052

Un. Adm: (202509) COORD. DE MANUTENCAO

A Partir de: 27/09/2021 Até06/10/2021

PUBLICADA, REGISTRADA, CUMPRÁ-SE.

Cuiabá-MT, 04 de Novembro de 2021.

Kleber Geraldino Ramos dos Santos

Secretário Adjunto de Administração Fazendária

BOLETIM DE PESSOAL/SEFAZ/00632/2021

DE: 05/11/2021

O Secretário Adjunto de Administração Fazendária no uso de suas atribuições que lhes são conferidas por lei,

Resolve: DEFERIR

Evento: LICENCA PREMIO - GOZO

Processo N.: 511025/2021

Nome: (204060/1) SHAFFICK RODRIGUES FREIRE RAJAB

Cargo/Função: (5365) TECNICO ADMINISTRATIVO L 10052

Quinquênio de Referência: 30/08/2009 Ate 29/08/2014

A Partir de: 03/11/2021 Até02/12/2021

PUBLICADA, REGISTRADA, CUMPRÁ-SE.

Cuiabá-MT, 04 de Novembro de 2021.

Kleber Geraldino Ramos dos Santos

Secretário Adjunto de Administração Fazendária

BOLETIM DE PESSOAL/SEFAZ/00633/2021

DE: 05/11/2021

O Secretário Adjunto de Administração Fazendária no uso de suas atribuições que lhes são conferidas por lei,

Resolve: DEFERIR

Evento: GOZO LICENÇA-PREMIO, JORNADA 50%

Processo N.: 508079/2021

Nome: (123686/1) MARIA CELIA DE OLIVEIRA PEREIRA
Cargo/Função: (11306) FISCAL DE TRIBUTOS EST/LC363
Quinquênio de Referência: 10/05/2005 Ate 09/05/2010
A Partir de: 01/11/2021 Ate 30/12/21

PUBLICADA, REGISTRADA, CUMPRE-SE.
Cuiabá-MT, 04 de Novembro de 2021.
Kleber Geraldino Ramos dos Santos
Secretário Adjunto de Administração Fazendária

SEMA

SECRETARIA DE ESTADO DE MEIO AMBIENTE

PORTARIA/SEMA/00078/2021

DE: 05/11/2021

O Secretária de Estado de Meio Ambiente no uso de suas atribuições que lhes são conferidas por lei,

Resolve: DESIGNAR

Evento: DESIGNAÇÃO EM SUBSTITUIÇÃO CARGO EM COMISSÃO/FUNÇÃO

Processo N.: 493957/2021

Nome: (249994/1) DANIEL MARSARO
A Partir de: 19/07/2021 Até02/08/2021
Cargo/Função: (11606) DGA-6 SERVIDOR
Substituído: (62319/2) MARIA CRISTINA DA SILVA RAMOS
Un. Adm: (212423) COORD. DE LICENCIAMENTO DE ATIV. DE BAIXO IMPACTO

Processo N.: 491246/2021

Nome: (80363/1) EDSON MIGUEL DO NASCIMENTO
A Partir de: 18/11/2021 Até7/12/2021
Cargo/Função: (11525) DGA-8
Substituído: (247964/2) SARA DANTAS DE OLIVEIRA PERDIGAO
Un. Adm: (178993) GER. DE ARQUIVO SETORIAL

Processo N.: 465418/2021

Nome: (227623/1) ELISANGELA NASCIMENTO NOGUEIRA
A Partir de: 11/11/2021 Até10/12/2021
Cargo/Função: (11606) DGA-6 SERVIDOR
Substituído: (130415/1) SERGIO BATISTA DE FIGUEIREDO
Un. Adm: (195502) COORD. DE MONITORAMENTO DA AGUA E DO AR

Processo N.: 464436/2021

Nome: (103232/1) ELLEN KENIA KUNTZE PANTOJA
A Partir de: 03/11/2021 Até02/12/2021
Cargo/Função: (11622) DGA-8 SERVIDOR
Substituído: (127562/2) FERNANDA DOS SANTOS FERREIRA
Un. Adm: (147257) GER. DE OUTORGA

Processo N.: 495000/2021

Nome: (269855/1) FABIO ROGERIO DE OLIVEIRA
A Partir de: 03/11/2021 Até17/11/2021
Cargo/Função: (11622) DGA-8 SERVIDOR
Substituído: (107594/4) LEANDRO AUGUSTO PEREIRA DOURADO
Un. Adm: (178853) GER. DE ATEND. E SUPORTE TECNICO EM TI

Processo N.: 496363/2021

Nome: (226698/1) GISELE ABADIA CAMPOS PEREIRA DE ALMEIDA
A Partir de: 03/11/2021 Até02/12/2021
Cargo/Função: (11606) DGA-6 SERVIDOR
Substituído: (70853/3) NEDIO CARLOS PINHEIRO
Un. Adm: (147249) COORD. DE CONTROLE DE RECURSOS HIDRICOS

Processo N.: 502531/2021

Nome: (116064/3) JOELSON DE FIGUEIREDO CAMPOS
A Partir de: 20/10/2021 Até03/11/2021
Cargo/Função: (11606) DGA-6 SERVIDOR
Substituído: (129205/1) JEAN CARLO HOLZ
Un. Adm: (189596) COORD. DE FISCALIZACAO DE FLORA

Processo N.: 474007/2021

Nome: (114011/2) KELLY ALMEIDA KORMANN
A Partir de: 03/11/2021 Até12/11/2021
Cargo/Função: (11622) DGA-8 SERVIDOR
Substituído: (241377/1) FERNANDA LA SERRA DIAS
Un. Adm: (195391) GER. DE GESTAO DE CONTRATOS

Processo N.: 466749/2021

Nome: (225378/2) PRISCILLA GOMES DE ARRUDA CASTRILLON
A Partir de: 24/11/2021 Até03/12/2021
Cargo/Função: (11487) DGA-4
Substituído: (262092/1) LUIZ SERGIO LARA GARCIA
Un. Adm: (147710) DIR. DE UNID. DESCONCENTRADA DE CACERES

Processo N.: 353489/2021

Nome: (124838/2) SIBELLE CHRISTINE GLASER JAKOBI
A Partir de: 16/11/2021 Até25/11/2021
Cargo/Função: (11622) DGA-8 SERVIDOR
Substituído: (226227/1) LEANDRO OBADOWISKI BRUNO
Un. Adm: (147230) GER.DE FOMENTO E APOIO A COMITES DA BACIA HIDROGRA

Processo N.: 353489/2021

Nome: (124838/2) SIBELLE CHRISTINE GLASER JAKOBI
A Partir de: 03/11/2021 Até12/11/2021
Cargo/Função: (11622) DGA-8 SERVIDOR
Substituído: (226227/1) LEANDRO OBADOWISKI BRUNO
Un. Adm: (147230) GER.DE FOMENTO E APOIO A COMITES DA BACIA HIDROGRA

Processo N.: 502558/2021

Nome: (131675/1) THIAGO TADEU NASCIMENTO QUEIROZ
A Partir de: 16/11/2021 Até30/11/2021
Cargo/Função: (11584) DGA-4 SERVIDOR
Substituído: (68547/2) BRUNO SATURNINO DO NASCIMENTO
Un. Adm: (147435) SUPERINT. DE FISCALIZACAO

PUBLICADA, REGISTRADA, CUMPRE-SE.
Cuiabá-MT, 04 de Novembro de 2021.
Mauren Lazzaretti
Secretária de Estado de Meio Ambiente

PORTARIA/SEMA/00079/2021

DE: 05/11/2021

O Secretária de Estado de Meio Ambiente no uso de suas atribuições que lhes são conferidas por lei,

Resolve: TORNAR SEM EFEITO

Evento: DESIGNAÇÃO EM SUBSTITUIÇÃO CARGO EM COMISSÃO/FUNÇÃO

Processo N.:

Nome: (116127/8) MARIA AUXILIADORA DE ALVARENGA
A Partir de: 13/10/2021 Até27/10/2021
Cargo/Função: (11606) DGA-6 SERVIDOR
Substituído: (128882/3) DANIEL LABAIG DE MIRANDA
Un. Adm: (178799) COORD. CONTABIL

PUBLICADA, REGISTRADA, CUMPRE-SE.
Cuiabá-MT, 04 de Novembro de 2021.
Mauren Lazzaretti
Secretária de Estado de Meio Ambiente

BOLETIM DE PESSOAL/SEMA/00364/2021

DE: 05/11/2021

O Secretária de Estado de Meio Ambiente no uso de suas atribuições que lhes são conferidas por lei,

Resolve: REMOVER

Evento: REMOCAO

Processo N.: 501674/2021

Nome: (80405/1) HELIO LOPES
Cargo/Função: (11382) ANALISTA DE MEIO AMBIENTE L 10083/2014
Para Un. Adm: (189391) COMIS. DE ETICA
A Partir de: 04/10/2021

PUBLICADA, REGISTRADA, CUMPRE-SE.
Cuiabá-MT, 04 de Novembro de 2021.
Mauren Lazzaretti
Secretária de Estado de Meio Ambiente

Processo N.: 499404/2021

Nome: (226691/1) JANIELLY CARVALHO CAMARGO
Cargo/Função: (11382) ANALISTA DE MEIO AMBIENTE L 10083/2014
Para Un. Adm: (147192) COORD. DA FAUNA E RECURSOS PESQUEIROS
A Partir de: 26/10/2021

PUBLICADA, REGISTRADA, CUMPRE-SE.
Cuiabá-MT, 04 de Novembro de 2021.
Mauren Lazzaretti
Secretária de Estado de Meio Ambiente

BOLETIM DE PESSOAL/SEMA/00365/2021

DE: 05/11/2021

O Secretária de Estado de Meio Ambiente no uso de suas atribuições que lhes são conferidas por lei,

Resolve: DEFERIR

Evento: LICENÇA PREMIO - GOZO

Processo N.: 499526/2021

Nome: (79553/1) CREVERSON MAGALHAES LONDON
Cargo/Função: (11403) TECNICO DE MEIO AMBIENTE L 10083/2014
Quinquênio de Referência: 19/10/2014 Ate 18/03/2020
A Partir de: 27/12/2021 Até25/01/2022

PUBLICADA, REGISTRADA, CUMPRE-SE.
Cuiabá-MT, 04 de Novembro de 2021.
Mauren Lazzaretti
Secretária de Estado de Meio Ambiente

BOLETIM DE PESSOAL/SEMA/00366/2021

DE: 05/11/2021

O Secretária de Estado de Meio Ambiente no uso de suas atribuições que lhes são conferidas por lei,

Resolve: RETIFICAR

Evento: LICENÇA PREMIO - GOZO

Processo N.: 509706/2021

Nome: (114838/2) SIRLEY MARIA DA SILVA
Cargo/Função: (11382) ANALISTA DE MEIO AMBIENTE L 10083/2014
Quinquênio de Referência: 08/06/2004 Ate 07/06/2009
A Partir de: 07/01/2022 Até05/02/2022

PUBLICADA, REGISTRADA, CUMPRE-SE.
Cuiabá-MT, 04 de Novembro de 2021.
Mauren Lazzaretti
Secretária de Estado de Meio Ambiente

BOLETIM DE PESSOAL/SEMA/00367/2021

DE: 05/11/2021

O Secretária de Estado de Meio Ambiente no uso de suas atribuições que lhes são conferidas por lei,

Resolve: RETIFICAR

Evento: GOZO LICENÇA-PREMIO, JORNADA 50%

Processo N.: 497582/2021

Nome: (80540/1) MARISE HELENA MORBECK CURVO

Cargo/Função: (11382) ANALISTA DE MEIO AMBIENTE L 10083/2014

Quinquênio de Referência: 31/05/2011 Ate 30/05/2016

A Partir de: 03/11/2021 Ate 01/01/22

PUBLICADA, REGISTRADA, CUMpra-SE.

Cuiabá-MT, 04 de Novembro de 2021.

Mauren Lazzaretti

Secretária de Estado de Meio Ambiente

BOLETIM DE PESSOAL/SEMA/00368/2021

DE: 05/11/2021

O Secretária de Estado de Meio Ambiente no uso de suas atribuições que lhes são conferidas por lei,

Resolve: CESSAR OS EFEITOS

Evento: Adicional de Insalubridade LC 502

Processo N.: 499404/2021

Nome: (226691/1) JANIelly CARVALHO CAMARGO

Cargo/Função: (11382) ANALISTA DE MEIO AMBIENTE L 10083/2014

Un. Adm: (178489) GER. DE LABORATORIO

A Partir de: 26/10/2021

PUBLICADA, REGISTRADA, CUMpra-SE.

Cuiabá-MT, 04 de Novembro de 2021.

Mauren Lazzaretti

Secretária de Estado de Meio Ambiente

SINFRA**SECRETARIA DE ESTADO DE INFRAESTRUTURA E LOGÍSTICA**

BOLETIM DE PESSOAL/SINFRA/00159/2021

DE: 05/11/2021

O Secretário de Estado de Infraestrutura e Logística no uso de suas atribuições que lhes são conferidas por lei,

Resolve: DEFERIR

Evento: LICENÇA PREMIO - GOZO

Processo N.:

Nome: (249266/1) MARCIO JOSE SILVA GONCALVES DE SA

Cargo/Função: (5365) TECNICO ADMINISTRATIVO L 10052

Quinquênio de Referência: 20/06/2013 Ate 19/06/2018

A Partir de: 03/01/2022 Até01/02/2022

PUBLICADA, REGISTRADA, CUMpra-SE.

Cuiabá-MT, 04 de Novembro de 2021.

Marcelo de Oliveira e Silva

Secretário de Estado de Infraestrutura e Logística

SESP**SECRETARIA DE ESTADO DE SEGURANÇA PÚBLICA**

PORTARIA/SESP/00271/2021

DE: 05/11/2021

O Secretário de Estado de Segurança Publica no uso de suas atribuições que lhes são conferidas por lei,

Resolve: DESIGNAR

Evento: Designação de Função/Função de Confiança

Processo N.:

Nome: (233465/1) RAUL ANGEL CURVO DE CARLOS

Cargo/Função: (11665) FUNÇÃO DGA 10 LC/266 SERVIDOR - LIDER DE

EQUIPE

Un. Adm: (163139) GER. REG. DO CENT. DE ATEND. SOC. MASC. DE

CACERES

A Partir de: 01/11/2021 Até

Processo N.:

Nome: (232414/1) WILLIAM DE OLIVEIRA CASTRO

Cargo/Função: (11665) FUNÇÃO DGA 10 LC/266 SERVIDOR - LIDER DE

EQUIPE

Un. Adm: (163139) GER. REG. DO CENT. DE ATEND. SOC. MASC. DE

CACERES

A Partir de: 01/11/2021 Até

PUBLICADA, REGISTRADA, CUMpra-SE.

Cuiabá-MT, 04 de Novembro de 2021.

Alexandre Bustamante dos Santos

Secretário de Estado de Segurança Publica

PORTARIA/SESP/00272/2021

DE: 05/11/2021

O Secretário de Estado de Segurança Publica no uso de suas atribuições que lhes são conferidas por lei,

Resolve: DISPENSAR

Evento: Designação de Função/Função de Confiança

Processo N.:

Nome: (228246/3) HENRIETTE CEVADA LONDERO

Cargo/Função: (11665) FUNÇÃO DGA 10 LC/266 SERVIDOR

Un. Adm: (163139) GER. REG. DO CENT. DE ATEND. SOC. MASC. DE

CACERES

A Partir de: 31/10/2021

Processo N.:

Nome: (137474/4) JOANILDES APARECIDA DAS NEVES CONCEICAO

Cargo/Função: (11665) FUNÇÃO DGA 10 LC/266 SERVIDOR

Un. Adm: (163139) GER. REG. DO CENT. DE ATEND. SOC. MASC. DE

CACERES

A Partir de: 31/10/2021

PUBLICADA, REGISTRADA, CUMpra-SE.

Cuiabá-MT, 04 de Novembro de 2021.

Alexandre Bustamante dos Santos

Secretário de Estado de Segurança Publica

PORTARIA/SESP/00273/2021

DE: 05/11/2021

O Secretário de Estado de Segurança Publica no uso de suas atribuições que lhes são conferidas por lei,

Resolve: DESIGNAR

Evento: DESIGNAÇÃO EM SUBSTITUIÇÃO CARGO EM COMISSÃO/FUNÇÃO

Processo N.:

Nome: (111654/2) EDNA BEATRIZ MONTES CELLOS REIS

A Partir de: 29/10/2021 Até12/11/2021

Cargo/Função: (11622) DGA-8 SERVIDOR

Substituído: (204836/1) JULCEMAR MACULAN

Un. Adm: (180297) GER. DE PROGRAMACAO FINANCEIRA

Processo N.:

Nome: (226027/1) ELDER ALVES SANTANA FREIRE

A Partir de: 04/01/2021 Até02/02/2021

Cargo/Função: (11622) DGA-8 SERVIDOR

Substituído: (120259/5) ALDECIDES DE AQUINO SILVA

Un. Adm: (162582) GER.DE APOIO ADM.E PENAL DA PENITENC. DE AGUA

BOA

Processo N.:

Nome: (111484/2) VANESSA REGINA CICERO DE SA POMBO

A Partir de: 08/09/2021 Até07/10/2021

Cargo/Função: (11606) DGA-6 SERVIDOR

Substituído: (108613/1) FRANKLIN EPIPHANIO GOMES DE ALMEIDA

Un. Adm: (201952) COORD. DE REDE CIDADADA

PUBLICADA, REGISTRADA, CUMpra-SE.

Cuiabá-MT, 04 de Novembro de 2021.

Alexandre Bustamante dos Santos

Secretário de Estado de Segurança Publica

BOLETIM DE PESSOAL/SESP/01352/2021

DE: 05/11/2021

O Secretário de Estado de Segurança Publica no uso de suas atribuições que lhes são conferidas por lei,

Resolve: DEFERIR

Evento: LICENÇA PARA TRATAMENTO DE SAUDE

Processo N.:

Nome: (248543/1) CASSILENE XAVIER DE OLIVEIRA

Cargo/Função: (10290) AGENTE SISTEMA PENITENC LC 423

Un. Adm: (190411) DIR. DE CADEIA PUBLICA FEMININA DE RONDONOPOLIS

A Partir de: 15/10/2021 Até15/12/2021

Processo N.:

Nome: (233903/1) CRISTIANE DA SILVA

Cargo/Função: (10290) AGENTE SISTEMA PENITENC LC 423

Un. Adm: (162485) SUBDIR. DA PENITENCIARIA DE RONDONOPOLIS

A Partir de: 10/10/2021 Até13/10/2021

Processo N.:

Nome: (233951/1) FLAVIA CARDOZO MATIAS

Cargo/Função: (10290) AGENTE SISTEMA PENITENC LC 423

Un. Adm: (162485) SUBDIR. DA PENITENCIARIA DE RONDONOPOLIS

A Partir de: 09/10/2021 Até22/10/2021

Processo N.:

Nome: (233569/1) GESTEFFANY MURIEL DE CARVALHO

Cargo/Função: (10290) AGENTE SISTEMA PENITENC LC 423

Un. Adm: (162825) DIR.DE CADEIA PUBLICA DE SAO FELIX DO ARAGUAIA

A Partir de: 25/09/2021 Até09/10/2021

Processo N.:

Nome: (225361/1) MARCIA RODRIGUES DE MIRANDA RODRIGUES

Cargo/Função: (6052) TECNICO DESENV ECO SOC L 10177/14

Un. Adm: (201731) COORD. DE FOLHA DE PAGAMENTO

A Partir de: 18/10/2021 Até22/10/2021

Processo N.:

Nome: (232067/1) ODENIR PINTO DE OLIVEIRA JUNIOR

Cargo/Função: (10290) AGENTE SISTEMA PENITENC LC 423

Un. Adm: (162140) GAB. SECRET. ADJ. DE ADMINISTRACAO PENITENCIARIA

A Partir de: 10/10/2021 Até08/11/2021

PUBLICADA, REGISTRADA, CUMpra-SE.

Cuiabá-MT, 04 de Novembro de 2021.

Alexandre Bustamante dos Santos

Secretário de Estado de Segurança Publica

BOLETIM DE PESSOAL/SESP/01353/2021

DE: 05/11/2021

O Secretário de Estado de Segurança Pública no uso de suas atribuições que lhes são conferidas por lei,

Resolve: DEFERIR
Evento: LICENÇA PREMIO - GOZO

Processo N.:

Nome: (233339/1) LAURA CRISTINA DE SOUZA ORMOND
Cargo/Função: (9249) AGENTE DE SEGURANÇA SOCIOEDUCATIVO
Quinquênio de Referência: 12/05/2011 Até 11/05/2016
A Partir de: 04/12/2021 Até 02/01/2022

PUBLICADA, REGISTRADA, CUMPRÁ-SE.
Cuiabá-MT, 04 de Novembro de 2021.
Alexandre Bustamante dos Santos
Secretário de Estado de Segurança Pública

BOLETIM DE PESSOAL/SESP/01354/2021

DE: 05/11/2021

O Secretário de Estado de Segurança Pública no uso de suas atribuições que lhes são conferidas por lei,

Resolve: TORNAR SEM EFEITO
Evento: LICENÇA PREMIO - GOZO

Processo N.:

Nome: (236846/1) RUDINEI LOPES NOGUEIRA
Cargo/Função: (10290) AGENTE SISTEMA PENITENC LC 423
Quinquênio de Referência: 21/01/2012 Até 20/01/2017
A Partir de: 01/09/2021 Até 30/09/2021

PUBLICADA, REGISTRADA, CUMPRÁ-SE.
Cuiabá-MT, 04 de Novembro de 2021.
Alexandre Bustamante dos Santos
Secretário de Estado de Segurança Pública

P.JC**POLÍCIA JUDICIÁRIA CIVIL**

PORTARIA/PJC/00161/2021

DE: 05/11/2021

O Delegado Geral da Polícia Judiciária Civil no uso de suas atribuições que lhes são conferidas por lei,

Resolve: DESIGNAR
Evento: Designação de Função/Função de Confiança

Processo N.: 428427/2021

Nome: (97400/1) LUCIANO BARBOSA DE ARAUJO
Cargo/Função: (11665) FUNÇÃO DGA 10 LC/266 SERVIDOR - LIDER DE EQUIPE
Un. Adm: (133523) DELEGACIA ESP. DA CRIANÇA E ADOLESC./B. DO GARCAS

A Partir de: 05/11/2021 Até

Processo N.: 499582/2021

Nome: (259902/1) ODACYR VIOTTO JANUARIO
Cargo/Função: (11665) FUNÇÃO DGA 10 LC/266 SERVIDOR - LIDER DE EQUIPE
Un. Adm: (177180) DELEGACIA DE POLICIA DE COLIDER
A Partir de: 15/10/2021 Até 12/04/2022

PUBLICADA, REGISTRADA, CUMPRÁ-SE.
Cuiabá-MT, 04 de Novembro de 2021.
Mario Dermeval Aravechia de Resende
Delegado Geral da Polícia Judiciária Civil

PORTARIA/PJC/00162/2021

DE: 05/11/2021

O Delegado Geral da Polícia Judiciária Civil no uso de suas atribuições que lhes são conferidas por lei,

Resolve: DISPENSAR
Evento: Designação de Função/Função de Confiança

Processo N.: 499582/2021

Nome: (127120/2) FERNANDO DE FREITAS CONSONE
Cargo/Função: (11665) FUNÇÃO DGA 10 LC/266 SERVIDOR
Un. Adm: (177180) DELEGACIA DE POLICIA DE COLIDER
A Partir de: 14/10/2021

PUBLICADA, REGISTRADA, CUMPRÁ-SE.
Cuiabá-MT, 04 de Novembro de 2021.
Mario Dermeval Aravechia de Resende
Delegado Geral da Polícia Judiciária Civil

PORTARIA/PJC/00163/2021

DE: 05/11/2021

O Delegado Geral da Polícia Judiciária Civil no uso de suas atribuições que lhes são conferidas por lei,

Resolve: DESIGNAR
Evento: DESIGNAÇÃO EM SUBSTITUIÇÃO CARGO EM COMISSÃO/FUNÇÃO

Processo N.: 502146/2021

Nome: (119061/2) ANTONIA JANNYKELLY SILVA
A Partir de: 08/11/2021 Até 22/11/2021
Cargo/Função: (11622) DGA-8 SERVIDOR
Substituído: (217268/2) VIVIANI LUCAS DE MORAES
Un. Adm: (180874) GER. DE APLICACAO, DESENV., SAUDE E SEGURANCA

PUBLICADA, REGISTRADA, CUMPRÁ-SE.
Cuiabá-MT, 04 de Novembro de 2021.
Mario Dermeval Aravechia de Resende
Delegado Geral da Polícia Judiciária Civil

BOLETIM DE PESSOAL/PJC/00701/2021

DE: 05/11/2021

O Delegado Geral da Polícia Judiciária Civil no uso de suas atribuições que lhes são conferidas por lei,

Resolve: CONCEDER
Evento: ADICIONAL NOTURNO

Processo N.:

Nome: (259943/1) MARIO SERGIO SILVA SOUZA
Cargo/Função: (9175) INVESTIGADOR DE POLICIA/LC344/407
Un. Adm: (133140) DELEGACIA ESPEC. DO ADOLESCENTE/CBA
A Partir de: 02/08/2021 Até 02/08/2021

Processo N.:

Nome: (73603/2) WELLINGTON FLAVIO NATALI
Cargo/Função: (9175) INVESTIGADOR DE POLICIA/LC344/407
Un. Adm: (132160) DIR. DE POLICIA JUDICIARIA CIVIL METROPOLITANA
A Partir de: 04/07/2021 Até 04/07/2021

PUBLICADA, REGISTRADA, CUMPRÁ-SE.
Cuiabá-MT, 04 de Novembro de 2021.
Mario Dermeval Aravechia de Resende
Delegado Geral da Polícia Judiciária Civil

BOLETIM DE PESSOAL/PJC/00702/2021

DE: 05/11/2021

O Delegado Geral da Polícia Judiciária Civil no uso de suas atribuições que lhes são conferidas por lei,

Resolve: DEFERIR
Evento: LICENÇA PARA TRATAMENTO DE SAUDE

Processo N.:

Nome: (259775/1) KARLA GREGORIO DOS SANTOS
Cargo/Função: (9175) INVESTIGADOR DE POLICIA/LC344/407
Un. Adm: (177342) DELEGACIA DE POLICIA DE CONFRESA
A Partir de: 06/10/2021 Até 09/11/2021

PUBLICADA, REGISTRADA, CUMPRÁ-SE.
Cuiabá-MT, 04 de Novembro de 2021.
Mario Dermeval Aravechia de Resende
Delegado Geral da Polícia Judiciária Civil

PMMT**POLÍCIA MILITAR**

BOLETIM DE PESSOAL/PM/00497/2021

DE: 05/11/2021

O Comandante Geral da PM-MT no uso de suas atribuições que lhes são conferidas por lei,

Resolve: DEFERIR
Evento: LICENÇA PARA TRATAMENTO DE SAUDE

Processo N.:

Nome: (98363/1) ADEMIR RAMOS PACO
Cargo/Função: (2226) TERCEIRO SARGENTO LC 541/2014
Un. Adm: (175110) 24º BATALHAO DE PM -SEDE- BAIRRO PEDRA 90- CUIABA
A Partir de: 09/10/2021 Até 13/10/2021

Processo N.:

Nome: (98925/1) CLAITON ALVES SAMPAIO
Cargo/Função: (2226) TERCEIRO SARGENTO LC 541/2014
Un. Adm: (169382) 2ª CIA. DO BATALHAO DE PM DE PROTECAO AMBIENTAL
A Partir de: 17/10/2021 Até 30/10/2021

Processo N.:

Nome: (90673/1) CLAUDIANA SANTANA MONTEIRO MAZURKIEWICZ
Cargo/Função: (2145) SEGUNDO TENENTE LC 541/2014
Un. Adm: (175013) COORD. DE POLICIA COMUNITARIA E DIREITOS HUMANOS
A Partir de: 11/10/2021 Até 30/10/2021

Processo N.:

Nome: (259232/1) EDMILSON ALVES CARVALHO
Cargo/Função: (8909) SOLDADO LC 541/2014
Un. Adm: (166820) 3º BATALHAO DE POLICIA MILITAR - SEDE - CPA
A Partir de: 15/08/2021 Até 12/11/2021

Processo N.:

Nome: (44253/1) FRANCISCO DE CARVALHO PREZA
Cargo/Função: (2218) SEGUNDO SARGENTO LC 541/2014
Un. Adm: (168726) 20º BATALHAO DE POL. MILITAR - JUINA
A Partir de: 13/10/2021 Até 11/11/2021

Processo N.:

Nome: (267203/1) HERIKS WILSON RODRIGUES VITORIO
Cargo/Função: (8909) SOLDADO LC 541/2014
Un. Adm: (175242) 25º BATALHAO DE PM - SEDE-CRISTO REI-VARZEA
GRANDE
A Partir de: 08/10/2021 Até 06/12/2021

Processo N.:

Nome: (266182/1) JAIRO MULLER SANTOS JUNIOR
Cargo/Função: (8909) SOLDADO LC 541/2014
Un. Adm: (175544) PEL. PM FORCA TATICA
A Partir de: 29/10/2021 Até 27/11/2021

Processo N.:

Nome: (266821/1) WELLINGTON CESAR GOMES AGUIAR
Cargo/Função: (8909) SOLDADO LC 541/2014
Un. Adm: (167517) 5º BATALHAO DE POL. MILITAR - RONDONOPOLIS
A Partir de: 30/09/2021 Até 27/10/2021

Processo N.:

Nome: (72590/1) ZENILTON FERREIRA NEVES
Cargo/Função: (2218) SEGUNDO SARGENTO LC 541/2014
Un. Adm: (175307) PEL. PM FORÇA TÁTICA
A Partir de: 16/10/2021 Até 22/10/2021

PUBLICADA, REGISTRADA, CUMPRADA-SE.
Cuiabá-MT, 04 de Novembro de 2021.
CEL. PM Jonildo Jose de Assis
Comandante Geral da PM-MT

BOLETIM DE PESSOAL/PM/00498/2021

DE: 05/11/2021

O Comandante Geral da PM-MT no uso de suas atribuições que lhes são conferidas por lei,

Resolve: RETIFICAR

Evento: LICENÇA PARA TRATAMENTO DE SAUDE

Processo N.:

Nome: (111987/1) LUCIANO TADEU DIAS DA CONCEICAO
Cargo/Função: (2226) TERCEIRO SARGENTO LC 541/2014
Un. Adm: (167380) 12º BATALHAO DE POL. MILITAR - SORRISO
A Partir de: 11/10/2021 Até 09/11/2021

PUBLICADA, REGISTRADA, CUMPRADA-SE.
Cuiabá-MT, 04 de Novembro de 2021.
CEL. PM Jonildo Jose de Assis
Comandante Geral da PM-MT

CRM

CORPO DE BOMBEIROS MILITAR

BOLETIM DE PESSOAL/CRM/00264/2021

DE: 05/11/2021

O Comandante Geral do CRM-MT no uso de suas atribuições que lhes são conferidas por lei,

Resolve: DEFERIR

Evento: LICENÇA A GESTANTE

Processo N.:

Nome: (264468/1) ESTER VIVIANE DA SILVA CARDOZO
Cargo/Função: (8909) SOLDADO LC 541/2014
Un. Adm: (170941) POLO RONDONOPOLIS (SEDE)
A Partir de: 18/10/2021 Até 15/04/2022

PUBLICADA, REGISTRADA, CUMPRADA-SE.
Cuiabá-MT, 04 de Novembro de 2021.
CEL. BM Alessandro Borges Ferreira
Comandante Geral do CRM-MT

POLITEC

PERÍCIA OFICIAL E IDENTIFICAÇÃO TÉCNICA

BOLETIM DE PESSOAL/POLITEC/00456/2021

DE: 05/11/2021

O Diretor Geral da POLITEC no uso de suas atribuições que lhes são conferidas por lei,

Resolve: DEFERIR

Evento: LICENÇA PARA TRATAMENTO DE SAUDE

Processo N.:

Nome: (78526/2) RODRIGO ANTONIO COSTA MENACHO
Cargo/Função: (10979) PAPILOSCOPISTA
Un. Adm: (159417) GER. DE IDENTIFICAÇÃO DE RONDONOPOLIS
A Partir de: 18/10/2021 Até 24/10/2021

PUBLICADA, REGISTRADA, CUMPRADA-SE.
Cuiabá-MT, 04 de Novembro de 2021.
Rubens Sadao Okada
Diretor Geral da POLITEC

BOLETIM DE PESSOAL/POLITEC/00457/2021

DE: 05/11/2021

O Diretor Geral da POLITEC no uso de suas atribuições que lhes são conferidas por lei,

Resolve: CONCEDER

Evento: LICENÇA PREMIO - CONCESSÃO

Processo N.:

Nome: (48761/2) PRUDENTE ALENCAR DE ARRUDA NETO
Quinquênio: 05/03/2012 Até 04/03/2017
Qtde Dias: 90

PUBLICADA, REGISTRADA, CUMPRADA-SE.
Cuiabá-MT, 04 de Novembro de 2021.
Rubens Sadao Okada
Diretor Geral da POLITEC

BOLETIM DE PESSOAL/POLITEC/00458/2021

DE: 05/11/2021

O Diretor Geral da POLITEC no uso de suas atribuições que lhes são conferidas por lei,

Resolve: RETIFICAR

Evento: LICENÇA PREMIO - CONCESSÃO

Processo N.:

Nome: (48761/2) PRUDENTE ALENCAR DE ARRUDA NETO
Quinquênio: 05/03/2007 Até 04/03/2012
Qtde Dias: 90

PUBLICADA, REGISTRADA, CUMPRADA-SE.
Cuiabá-MT, 04 de Novembro de 2021.
Rubens Sadao Okada
Diretor Geral da POLITEC

SEDUC

SECRETARIA DE ESTADO DE EDUCAÇÃO

PORTARIA/SEDUC/00680/2021

DE: 05/11/2021

O Secretário de Estado de Educação no uso de suas atribuições que lhes são conferidas por lei,

Resolve: CESSAR OS EFEITOS

Evento: DESIGNAÇÃO P.E.B

Processo N.: 1000003607128

Nome: (46266/6) ISAIAS DE OLIVEIRA XAVIER
Cargo/Função: (3441) PROFESSOR EDUC. BASICA
Para: (213136) COORD. DE FOLHA DE PAGAMENTO
A Partir de: 01/03/2021 Até 31/08/2021

Processo N.: 1000003548186

Nome: (43954/1) JOSE MARCOS DE SOUZA
Cargo/Função: (3441) PROFESSOR EDUC. BASICA
Para: (211117) NUCLEO DE ARQUIVOS DAS ESCOLAS EXTINTAS
A Partir de: 20/01/2021 Até 20/10/2021

Processo N.: 1000003558030

Nome: (227994/1) OSMAR LEO PINTO
Cargo/Função: (4731) TEC ADM EDUC PROFISSIONALIZADO-30
Para: (014931) E.E. Sen. FILINTO MULLER
A Partir de: 29/01/2021 Até 30/09/2021

Processo N.: 1000003717639

Nome: (220324/3) ROSENILDA ROCHA BUENO
Cargo/Função: (3441) PROFESSOR EDUC. BASICA
Para: (213195) COORD. DE MOVIMENTACAO
A Partir de: 03/08/2021 Até 21/10/2021

PUBLICADA, REGISTRADA, CUMPRADA-SE.
Cuiabá-MT, 04 de Novembro de 2021.
Alan Resende Porto
Secretário de Estado de Educação

PORTARIA/SEDUC/00681/2021

DE: 05/11/2021

O Secretário de Estado de Educação no uso de suas atribuições que lhes são conferidas por lei,

Resolve: DESIGNAR

Evento: DESIGNAÇÃO P.E.B

Processo N.: 1000003787358

Nome: (242036/1) ANNIE CAROLINNE DA SILVA CANALI
Cargo/Função: (4731) TEC ADM EDUC PROFISSIONALIZADO-30
Para: (211117) NUCLEO DE ARQUIVOS DAS ESCOLAS EXTINTAS
A Partir de: 27/10/2021 Até 31/12/2021

Processo N.: 1000003786508

Nome: (102770/52) GISLAINE AUXILIADORA DE LIMA REIS
Cargo/Função: (3441) PROFESSOR EDUC. BASICA
Para: (012548) E.E. LEONIDAS DE MATOS
A Partir de: 18/10/2021 Até 31/12/2022

Processo N.: 1000003787077

Nome: (296456/1) JUCIANE MOREIRA JERONIMO VIANELO
Cargo/Função: (3468) TECNICO ADMINISTRATIVO EDUCACIONAL
Para: (014303) E.E. PEDRO FERREIRA
A Partir de: 05/05/2021 Até 31/12/2022

Processo N.: 1000003786821

Nome: (67420/5) ROZILENE DA COSTA BATISTA RODRIGUES
Cargo/Função: (3441) PROFESSOR EDUC. BASICA
Para: (050164) CEFAPRO DE SINOP
A Partir de: 20/10/2021 Até 31/12/2021

PUBLICADA, REGISTRADA, CUMPRADA-SE.
Cuiabá-MT, 04 de Novembro de 2021.
Alan Resende Porto
Secretário de Estado de Educação

PORTARIA/SEDUC/00682/2021 DE: 05/11/2021

O Secretário de Estado de Educação no uso de suas atribuições que lhes são conferidas por lei,

Resolve: RETIFICAR
Evento: DESIGNAÇÃO P.E.B

Processo N.: 1000003573941
Nome: (31066/1) SERGIO VISINTIN
Cargo/Função: (3441) PROFESSOR EDUC. BASICA
Para: (013218) E.E. BARRO DE MELGAÇO
A Partir de: 21/01/2021 Até31/12/2022

PUBLICADA, REGISTRADA, CUMpra-SE.
Cuiabá-MT, 04 de Novembro de 2021.
Alan Resende Porto
Secretário de Estado de Educação

PORTARIA/SEDUC/00683/2021 DE: 05/11/2021

O Secretário de Estado de Educação no uso de suas atribuições que lhes são conferidas por lei,

Resolve: DESIGNAR
Evento: Designação de Função/Função de Confiança

Processo N.: 1000003787214
Nome: (140319/10) ANA PAULA DA CONCEICAO SAMPAIO BENTO
Cargo/Função: (9903) COORDENADOR PEDAGOGICO/FDE - COORD. PEDAGOGICO
Un. Adm: (016152) E.E. ALICE BARBOSA PACHECO
A Partir de: 22/09/2021 Até20/12/2021

Processo N.: 1000003787057
Nome: (209981/34) DAIANI CRISTINA NOGUEIRA
Cargo/Função: (9903) COORDENADOR PEDAGOGICO/FDE - COORD. PEDAGOGICO
Un. Adm: (154016) E.E. PROFªALZIRA MARIA DA SILVA
A Partir de: 01/09/2021 Até20/12/2021

Processo N.: 1000003788936
Nome: (288400/1) DIEGO AURELIANO DA SILVA
Cargo/Função: (9903) COORDENADOR PEDAGOGICO/FDE - COORD. PEDAGOGICO
Un. Adm: (009920) E.E. DJALMA FERREIRA DE SOUZA
A Partir de: 26/10/2021 Até20/12/2021

Processo N.: 1000003787123
Nome: (92918/18) EVERALDO DA SILVA
Cargo/Função: (9903) COORDENADOR PEDAGOGICO/FDE - COORD. PEDAGOGICO
Un. Adm: (015954) E.E. WILSON DE ALMEIDA
A Partir de: 04/10/2021 Até20/12/2021

Processo N.: 1000003786507
Nome: (102770/52) GISLAINE AUXILIADORA DE LIMA REIS
Cargo/Função: (3689) DIRETOR DE ESCOLA/FDE - DIRETOR DE ESCOLA
Un. Adm: (012548) E.E. LEONIDAS DE MATOS
A Partir de: 18/10/2021 Até31/12/2022

Processo N.: 1000003789249
Nome: (85930/1) JANE DA COSTA AMORIM
Cargo/Função: (3697) SECRETARIO DE ESCOLA/FDE - SECRETARIO DE ESCOLA
Un. Adm: (021687) E.E. PEDRO NECA
A Partir de: 03/11/2021 Até31/12/2022

Processo N.: 1000003782449
Nome: (61309/31) VALDIRA AMBROSIO BARRETO DA SILVA
Cargo/Função: (3689) DIRETOR DE ESCOLA/FDE - DIRETOR DE ESCOLA
Un. Adm: (012378) E.E. ARNALDO ESTEVAO FIGUEIREDO
A Partir de: 01/10/2021 Até31/12/2022

PUBLICADA, REGISTRADA, CUMpra-SE.
Cuiabá-MT, 04 de Novembro de 2021.
Alan Resende Porto
Secretário de Estado de Educação

PORTARIA/SEDUC/00684/2021 DE: 05/11/2021

O Secretário de Estado de Educação no uso de suas atribuições que lhes são conferidas por lei,

Resolve: DISPENSAR
Evento: Designação de Função/Função de Confiança

Processo N.: 1000003540263
Nome: (231806/29) ANA PAULA DOS SANTOS MORAL
Cargo/Função: (3697) SECRETARIO DE ESCOLA/FDE
Un. Adm: (049883) E.E. ANDRE MAGGI
A Partir de: 15/09/2021

Processo N.: 1000003579915
Nome: (221381/2) ANDRISIA DA COSTA SANTOS
Cargo/Função: (3697) SECRETARIO DE ESCOLA/FDE
Un. Adm: (156396) E.E. SANTO ANTONIO
A Partir de: 30/09/2021

Processo N.: 100000354290
Nome: (276802/3) DAIANE LOURENCO DE ANDRADE PEREIRA
Cargo/Função: (9903) COORDENADOR PEDAGOGICO/FDE
Un. Adm: (154016) E.E. PROFªALZIRA MARIA DA SILVA
A Partir de: 30/06/2021

Processo N.: 1000003566494
Nome: (47816/9) EDINALDO GOMES DE SOUSA
Cargo/Função: (9903) COORDENADOR PEDAGOGICO/FDE
Un. Adm: (009920) E.E. DJALMA FERREIRA DE SOUZA
A Partir de: 19/10/2021

Processo N.: 1000003540608
Nome: (290026/1) EDMAR NUNES DA LUZ
Cargo/Função: (3697) SECRETARIO DE ESCOLA/FDE
Un. Adm: (011657) E.E. SAO LUIZ
A Partir de: 30/08/2021

Processo N.: 1000003575133
Nome: (204685/1) ELINA PADILHA FERNANDES
Cargo/Função: (10898) DIRETOR DE ESCOLA
Un. Adm: (010596) E.E. PRESIDENTE MEDICI
A Partir de: 01/08/2021

Processo N.: 1000003605508
Nome: (285853/1) KAUANE LIMA SOARES
Cargo/Função: (3697) SECRETARIO DE ESCOLA/FDE
Un. Adm: (156388) E.E. SOL NASCENTE
A Partir de: 28/10/2021

Processo N.: 1000003572306
Nome: (206727/32) LUCINERE PROPODOLSKI PINTO
Cargo/Função: (9903) COORDENADOR PEDAGOGICO/FDE
Un. Adm: (060208) E.E. ALBERT EINSTEIN
A Partir de: 31/10/2021

Processo N.: 1000003547911
Nome: (87756/1) MARISA RIZZARDO
Cargo/Função: (9903) COORDENADOR PEDAGOGICO/FDE
Un. Adm: (016390) E.E. CECILIA MEIRELLES
A Partir de: 05/10/2021

Processo N.: 1000003574869
Nome: (227994/1) OSMAR LEAO PINTO
Cargo/Função: (3697) SECRETARIO DE ESCOLA/FDE
Un. Adm: (014931) E.E. SEN. FILINTO MULLER
A Partir de: 30/09/2021

PUBLICADA, REGISTRADA, CUMpra-SE.
Cuiabá-MT, 04 de Novembro de 2021.
Alan Resende Porto
Secretário de Estado de Educação

PORTARIA/SEDUC/00685/2021 DE: 05/11/2021

O Secretário de Estado de Educação no uso de suas atribuições que lhes são conferidas por lei,

Resolve: RETIFICAR
Evento: Designação de Função/Função de Confiança

Processo N.: 1000003548483
Nome: (290295/1) IBERE JOY DA SILVA SANTOS
Cargo/Função: (3697) SECRETARIO DE ESCOLA/FDE - SECRETARIO DE ESCOLA
Un. Adm: (120936) E.E. ANDRE ANTONIO MAGGI
A Partir de: 22/01/2021 Até31/12/2022

Processo N.: 1000003540235
Nome: (45194/3) IRENI APARECIDA DE SOUZA
Cargo/Função: (11363) SECRETARIO/FDE/CEFAPROS - SECRETARIO DE ESCOLA
Un. Adm: (049999) CEFAPRO DE JUINA
A Partir de: 01/01/2021 Até31/12/2021

Processo N.: 1000003579290
Nome: (136438/27) LOANA PEREIRA DE BRITO CHINOTTI
Cargo/Função: (3689) DIRETOR DE ESCOLA/FDE - DIRETOR DE ESCOLA
Un. Adm: (013889) E.E. Dr. ARNALDO ESTEVAO DE FIGUEIREDO
A Partir de: 11/02/2021 Até31/12/2021

PUBLICADA, REGISTRADA, CUMpra-SE.
Cuiabá-MT, 04 de Novembro de 2021.
Alan Resende Porto
Secretário de Estado de Educação

PORTARIA/SEDUC/00686/2021 DE: 05/11/2021

O Secretário de Estado de Educação no uso de suas atribuições que lhes são conferidas por lei,

Resolve: DEFERIR
Evento: LICENCA PARA TRATAMENTO DE INTERESSE PARTICULAR

Processo N.: 1000003794039
Nome: (262108/4) BETSEMENS BARBOSA DE SOUZA MARCELINO
Cargo/Função: (3441) PROFESSOR EDUC. BASICA
Un. Adm: (064149) E.E. PAULO FREIRE
A Partir de: 03/11/2021 Até02/11/2023

Processo N.: 1000003794032
Nome: (290331/1) EMANUELE SOLANGE DE OLIVEIRA BRITO
Cargo/Função: (3441) PROFESSOR EDUC. BASICA
Un. Adm: (012300) E.E. MIGUEL BARACAT
A Partir de: 28/10/2021 Até27/10/2023

Processo N.: 1000003794054
Nome: (286184/1) JOAO NATHAN OLIVEIRA ALMEIDA
Cargo/Função: (3476) APOIO ADM. EDUCACIONAL-ELEMENTAR
Un. Adm: (009520) E.E. ANDRE AVELINO RIBEIRO
A Partir de: 03/11/2021 Até02/11/2023

Processo N.: 1000003794034

Nome: (230523/2) THIAGO FERREIRA COELHO
Cargo/Função: (3476) APOIO ADM. EDUCACIONAL-ELEMENTAR
Un. Adm: (049883) E.E. ANDRE MAGGI
A Partir de: 01/11/2021 Até 31/10/2023

PUBLICADA, REGISTRADA, CUMpra-SE.
Cuiabá-MT, 04 de Novembro de 2021.
Alan Resende Porto
Secretário de Estado de Educação

O Secretário de Estado de Educação no uso de suas atribuições que lhes são conferidas por lei,

Resolve: CANCELAR - SEDUC
Objeto: CONTRATO TEMPORARIO EM SUBSTITUIÇÃO POR MOTIVO DE URGÊNCIA
CONTRATO/SEDUC/55594/2021 DE: 05/11/2021
Processo N.: 1000003753015
Contratado: (265346/5) RAIMUNDA DA CUNHA SOUSA, CPF: 009.238.761-62; Cargo/ Função: (3506) CONTR. TEMP. FUNCAO PROF. HABILITADO; Ref: B-001; CH: 20H
Hab.: LICENCIATURA PLENA EM PEDAGOGIA; Motivo: LICENÇA A GESTANTE (CONTRATADO) -; Un. Adm: (158348) E.E. ROBERVAL COSTA REIS; De: 31/08/2021 a 25/10/2021
Substituído: (293699/9) ANA PAULA MARTINS DA SILVA

PUBLICADA, REGISTRADA, CUMpra-SE.
Cuiabá-MT, 04 de Novembro de 2021.
Alan Resende Porto
Secretário de Estado de Educação

O Secretário de Estado de Educação no uso de suas atribuições que lhes são conferidas por lei,

Resolve: AUTORIZAR - SEDUC
Objeto: CONTRATO TEMPORARIO EM SUBSTITUIÇÃO POR MOTIVO DE URGÊNCIA
CONTRATO/SEDUC/55595/2021 DE: 05/11/2021
Processo N.: 1000003774252
Contratado: (279528/32) ALBERICO DOS SANTOS SILVA, CPF: 039.088.204-64; Cargo/Função: (3506) CONTR. TEMP. FUNCAO PROF. HABILITADO; Ref: B-001; CH: 15H
Hab.: LICENCIATURA PLENA EM MATEMATICA; Motivo: LICENÇA PARA TRATAMENTO DE SAUDE (CONTRATADO) -; Un. Adm: (013021) E.E. CARLOS IRIGARAY FILHO; De: 31/08/2021 a 14/09/2021
Substituído: (113395/85) FABIO JUNIOR PAES DE MORAIS

CONTRATO/SEDUC/55596/2021 DE: 05/11/2021
Processo N.: 1000003776091
Contratado: (45121/8) EUCLIDES RODRIGUES DOS SANTOS, CPF: 654.436.598-04; Cargo/Função: (3506) CONTR. TEMP. FUNCAO PROF. HABILITADO; Ref: B-001; CH: 05H
Hab.: LICENCIATURA PLENA EM LETRAS/PORTUGUES/INGLÊS; Motivo: LICENÇA PARA TRATAMENTO DE SAUDE (CONTRATADO) -; Un. Adm: (010928) E.E. JOSE SALMEN HANZE; De: 08/09/2021 a 17/09/2021
Substituído: (235678/16) VANIA CRISTINA DIAS FIGUEIRA

PUBLICADA, REGISTRADA, CUMpra-SE.
Cuiabá-MT, 04 de Novembro de 2021.
Alan Resende Porto
Secretário de Estado de Educação

O Secretário de Estado de Educação no uso de suas atribuições que lhes são conferidas por lei,

Resolve: CANCELAR - SEDUC
Objeto: CONTRATO TEMPORARIO EM SUBSTITUIÇÃO POR MOTIVO DE URGÊNCIA
CONTRATO/SEDUC/55597/2021 DE: 05/11/2021
Processo N.: 1000003669176
Contratado: (122130/33) ANA LUCIA DA CRUZ SILVA DUTRA, CPF: 325.663.871-68; Cargo/Função: (3506) CONTR. TEMP. FUNCAO PROF. HABILITADO; Ref: B-001; CH: 20H
Hab.: LICENCIATURA PLENA EM LETRAS/PORTUGUES/ESPAHOL; Motivo: READAPTACAO -; Un. Adm: (009903) E.E. VICTORINO MONTEIRO DA SILVA; De: 21/05/2021 a 17/10/2021
Substituído: (87212/1) MARIA TEREZA DE ALBUQUERQUE

CONTRATO/SEDUC/55598/2021 DE: 05/11/2021
Processo N.: 1000003717345
Contratado: (141797/20) ALENIR JULIA DA SILVA, CPF: 502.340.301-78; Cargo/ Função: (3506) CONTR. TEMP. FUNCAO PROF. HABILITADO; Ref: B-001; CH: 20H
Hab.: LICENCIATURA PLENA EM PEDAGOGIA; Motivo: LICENÇA PREMIO - GOZO -; Un. Adm: (011061) E.E. JOSE MORAES; De: 03/08/2021 a 17/10/2021
Substituído: (20415/1) WALTER RODRIGUES DE ABADIA

CONTRATO/SEDUC/55599/2021 DE: 05/11/2021
Processo N.: 1000003748020
Contratado: (142260/8) EVANILDES MARIA DE MAGALHAES, CPF: 162.002.171-49; Cargo/Função: (3506) CONTR. TEMP. FUNCAO PROF. HABILITADO; Ref: B-001; CH: 20H
Hab.: LICENCIATURA PLENA EM PEDAGOGIA; Motivo: LICENÇA PREMIO - GOZO -; Un. Adm: (012319) E.E. Dep. MILTON FIGUEIREDO; De: 27/08/2021 a 21/10/2021
Substituído: (21854/1) MARIA AUXILIADORA DA COSTA

PUBLICADA, REGISTRADA, CUMpra-SE.
Cuiabá-MT, 04 de Novembro de 2021.
Alan Resende Porto
Secretário de Estado de Educação

O Secretário de Estado de Educação no uso de suas atribuições que lhes são conferidas por lei,

Resolve: AUTORIZAR - SEDUC
Objeto: CONTRATO TEMPORARIO EM SUBSTITUIÇÃO POR MOTIVO DE URGÊNCIA
CONTRATO/SEDUC/55600/2021 DE: 05/11/2021
Processo N.: 1000003766754
Contratado: (144000/14) FABIANA REZENDE GODOY, CPF: 026.225.341-08; Cargo/ Função: (3476) APOIO ADM. EDUCACIONAL-ELEMENTAR; Ref: A-001; CH: 30H
Hab.: ENSINO MEDIO; Motivo: LICENÇA PARA TRATAMENTO DE SAUDE (EFETIVO) -; Un. Adm: (049646) E.E. PAULO FREIRE; De: 02/08/2021 a 01/09/2021
Substituído: (143557/6) CLEUNICE QUIRINO DA SILVA

CONTRATO/SEDUC/55601/2021 DE: 05/11/2021
Processo N.: 1000003768903
Contratado: (206306/27) RAIMUNDO DIAS DOS SANTOS, CPF: 253.466.442-53; Cargo/Função: (3476) APOIO ADM. EDUCACIONAL-ELEMENTAR; Ref: A-001; CH: 30H
Hab.: ENSINO MEDIO; Motivo: FERIAS -; Un. Adm: (040320) E.E. VINICIUS DE MORAES; De: 01/10/2021 a 30/10/2021
Substituído: (242720/1) ROMULO DE ABREU MELO

PUBLICADA, REGISTRADA, CUMpra-SE.
Cuiabá-MT, 04 de Novembro de 2021.
Alan Resende Porto
Secretário de Estado de Educação

O Secretário de Estado de Educação no uso de suas atribuições que lhes são conferidas por lei,

Resolve: CANCELAR - SEDUC
Objeto: CONTRATO TEMPORARIO EM SUBSTITUIÇÃO POR MOTIVO DE URGÊNCIA
CONTRATO/SEDUC/55602/2021 DE: 05/11/2021
Processo N.: 1000003596880
Contratado: (213556/22) LIENEIDE BORGES ALVES, CPF: 535.994.971-68; Cargo/ Função: (3506) CONTR. TEMP. FUNCAO PROF. HABILITADO; Ref: B-001; CH: 20H
Hab.: LICENCIATURA PLENA EM NORMAL SUPERIOR; Motivo: READAPTACAO -; Un. Adm: (012971) E.E. Dep. OSCAR SOARES; De: 01/02/2021 a 14/10/2021
Substituído: (53718/2) ELZAMIRA CLAUDIO DIAS

CONTRATO/SEDUC/55603/2021 DE: 05/11/2021
Processo N.: 1000003772186
Contratado: (215951/46) JANDIRA PINHEIRO DE ARRUDA SILVA, CPF: 395.919.561-34; Cargo/Função: (3506) CONTR. TEMP. FUNCAO PROF. HABILITADO; Ref: B-001; CH: 11H
Hab.: LICENCIATURA PLENA EM MATEMATICA; Motivo: READAPTACAO -; Un. Adm: (014729) E.E. SAO FRANCISCO DE ASSIS; De: 09/09/2021 a 06/10/2021
Substituído: (33503/1) LUIZ CARLOS LEANDRO DE SOUSA

PUBLICADA, REGISTRADA, CUMpra-SE.
Cuiabá-MT, 04 de Novembro de 2021.
Alan Resende Porto
Secretário de Estado de Educação

O Secretário de Estado de Educação no uso de suas atribuições que lhes são conferidas por lei,

Resolve: TORNAR SEM EFEITO
Objeto: CONTRATO TEMPORARIO EM SUBSTITUIÇÃO POR MOTIVO DE URGÊNCIA
CONTRATO/SEDUC/55604/2021 DE: 05/11/2021
Processo N.: 1000003775482
Contratado: (217240/26) TEREZA MAGDALENA APARECIDA ENDLICH COELHO, CPF: 075.095.717-40; Cargo/Função: (3506) CONTR. TEMP. FUNCAO PROF. HABILITADO; Ref: B-001; CH: 12H
Hab.: LICENCIATURA PLENA EM CIENCIAS BIOLÓGICAS; Motivo: FERIAS -; Un. Adm: (012785) E.E. Cel. ARTHUR BORGES; De: 15/10/2021 a 13/11/2021
Substituído: (93355/1) OSVALDO LUIZ PACHECO PINTO

CONTRATO/SEDUC/55605/2021 DE: 05/11/2021
Processo N.: 1000003775479
Contratado: (217809/34) NEIZE LUCIA FERREIRA, CPF: 902.579.601-04; Cargo/ Função: (3506) CONTR. TEMP. FUNCAO PROF. HABILITADO; Ref: B-001; CH: 06H
Hab.: LICENCIATURA PLENA EM CIENCIAS BIOLÓGICAS; Motivo: FERIAS -; Un. Adm: (012785) E.E. Cel. ARTHUR BORGES; De: 15/10/2021 a 13/11/2021
Substituído: (93355/1) OSVALDO LUIZ PACHECO PINTO

PUBLICADA, REGISTRADA, CUMpra-SE.
Cuiabá-MT, 04 de Novembro de 2021.
Alan Resende Porto
Secretário de Estado de Educação

O Secretário de Estado de Educação no uso de suas atribuições que lhes são conferidas por lei,

Resolve: AUTORIZAR - SEDUC
Objeto: CONTRATO TEMPORARIO EM SUBSTITUIÇÃO POR MOTIVO DE URGÊNCIA
CONTRATO/SEDUC/55606/2021 DE: 05/11/2021
Processo N.: 1000003768315
Contratado: (221590/6) APARECIDA PEDROSA SOARES INFANTINO, CPF: 001.144.831-83; Cargo/Função: (3476) APOIO ADM. EDUCACIONAL-ELEMENTAR; Ref: A-001; CH: 30H
Hab.: ENSINO MEDIO; Motivo: LICENÇA POR LUTO -; Un. Adm: (012866) E.E. INOCENCIA RACHID JAUDY; De: 19/09/2021 a 26/09/2021
Substituído: (85265/1) ROSIMERE MARIA DE CAMPOS

CONTRATO/SEDUC/55607/2021 DE: 05/11/2021
Processo N.: 1000003766219
Contratado: (222820/14) ANDRELLINA RIBEIRO DE AMORIM MOTA, CPF: 604.595.901-97; Cargo/Função: (3476) APOIO ADM. EDUCACIONAL-ELEMENTAR; Ref: A-001; CH: 30H
Hab.: ENSINO MEDIO; Motivo: LICENÇA PREMIO - GOZO -; Un. Adm: (158402) E.E. MIGUEL GONÇALVES BORGES; De: 01/10/2021 a 30/10/2021
Substituído: (87245/1) MELANIA ANGELICA PEREIRA

PUBLICADA, REGISTRADA, CUMpra-SE.
Cuiabá-MT, 04 de Novembro de 2021.
Alan Resende Porto
Secretário de Estado de Educação

O Secretário de Estado de Educação no uso de suas atribuições que lhes são conferidas por lei,

Resolve: CANCELAR - SEDUC
Objeto: CONTRATO TEMPORARIO EM SUBSTITUIÇÃO POR MOTIVO DE URGÊNCIA
CONTRATO/SEDUC/55608/2021 DE: 05/11/2021
Processo Nº: 1000003772185
Contratado: (228197/40) CLAUDEMIRIA VAZ DE MORAES,CPF: 018.156.001-10;Cargo/Função: (3506) CONTR.TEMP.FUNCAO PROF. HABILITADO;Ref:B-001;CH: 09H
Hab.:LICENCIATURA PLENA EM MATEMATICA;Motivo:READAPTAÇÃO -;Un. Adm:(014729) E.E. SAO FRANCISCO DE ASSIS;De:09/09/2021 a 06/10/2021
Substituído: (33503/1) LUTZ CARLOS LEANDRO DE SOUSA

PUBLICADA, REGISTRADA, CUMPRÁ-SE.
Cuiabá-MT, 04 de Novembro de 2021.
Alan Resende Porto
Secretário de Estado de Educação

O Secretário de Estado de Educação no uso de suas atribuições que lhes são conferidas por lei,

Resolve: AUTORIZAR - SEDUC
Objeto: CONTRATO TEMPORARIO EM SUBSTITUIÇÃO POR MOTIVO DE URGÊNCIA
CONTRATO/SEDUC/55609/2021 DE: 05/11/2021
Processo Nº: 1000003773645
Contratado: (238601/25) JOSILENE GONZAGA DE BRITO,CPF: 991.606.091-68;Cargo/Função: (3506) CONTR.TEMP.FUNCAO PROF. HABILITADO;Ref:B-001;CH: 20H
Hab.:LICENCIATURA PLENA EM LETRAS/PORTUGUES/INGLÊS;Motivo:LICENÇA PARA TRATAMENTO DE SAUDE (EFETIVO) -;Un. Adm:(158615) E.E. CINCO DE ABRIL;De: 03/08/2021 a 17/08/2021
Substituído: (140930/56) ALINE CAMERA

CONTRATO/SEDUC/55610/2021 DE: 05/11/2021
Processo Nº: 1000003775663
Contratado: (246963/14) MARIA LINA DE SOUZA CERQUEIRA,CPF: 630.358.631-72;Cargo/Função: (3476) APOIO ADM. EDUCACIONAL-ELEMENTAR;Ref:A-001;CH: 30H
Hab.:ENSINO MEDIO;Motivo:LICENÇA PARA TRATAMENTO DE SAUDE (EFETIVO) -;Un. Adm:(010995) E.E. MAJ. OTAVIO PITALUGA;De: 30/08/2021 a 26/10/2021
Substituído: (241803/1) VALDICE RODRIGUES DOURADO DOS SANTOS

CONTRATO/SEDUC/55611/2021 DE: 05/11/2021
Processo Nº: 1000003769673
Contratado: (261659/17) VANESSA FERREIRA DE SOUZA,CPF: 021.331.031-71;Cargo/Função: (3506) CONTR.TEMP.FUNCAO PROF. HABILITADO;Ref:B-001;CH: 04H
Hab.:LICENCIATURA PLENA EM MATEMATICA;Motivo:LICENÇA POR LUTO -;Un. Adm:(014877) E.E. IR. MIGUELINA CORSO;De: 14/09/2021 a 21/09/2021
Substituído: (206934/10) VALDILENE INES BELINI

PUBLICADA, REGISTRADA, CUMPRÁ-SE.
Cuiabá-MT, 04 de Novembro de 2021.
Alan Resende Porto
Secretário de Estado de Educação

O Secretário de Estado de Educação no uso de suas atribuições que lhes são conferidas por lei,

Resolve: CANCELAR - SEDUC
Objeto: CONTRATO TEMPORARIO EM SUBSTITUIÇÃO POR MOTIVO DE URGÊNCIA
CONTRATO/SEDUC/55612/2021 DE: 05/11/2021
Processo Nº: 1000003775689
Contratado: (273789/9) MARIO QUEULER RODRIGUES DE FREITAS,CPF: 537.684.931-72;Cargo/Função: (3476) APOIO ADM. EDUCACIONAL-ELEMENTAR;Ref:A-001;CH: 30H
Hab.:ENSINO MEDIO;Motivo:LICENÇA PARA TRATAMENTO DE SAUDE (EFETIVO) -;Un. Adm:(020516) E.E. DR. MARIO DE CASTRO;De:01/09/2021 a 16/10/2021
Substituído: (85023/1) HEBE MARIA DE ARRUDA NEVES

CONTRATO/SEDUC/55613/2021 DE: 05/11/2021
Processo Nº: 1000003572378
Contratado: (276166/9) ANA FLAVIA NUNES BRITTES,CPF: 011.208.391-90;Cargo/Função: (3506) CONTR.TEMP.FUNCAO PROF. HABILITADO;Ref:B-001;CH: 20H
Hab.:LICENCIATURA PLENA EM GEOGRAFIA;Motivo:DEDICAÇÃO EXCLUSIVA (COORDENADOR PEDAGOGICO) -;Un. Adm:(009920) E.E. DJALMA FERREIRA DE SOUZA;De:10/02/2021 a 19/10/2021
Substituído: (47816/9) EDINALDO GOMES DE SOUSA

PUBLICADA, REGISTRADA, CUMPRÁ-SE.
Cuiabá-MT, 04 de Novembro de 2021.
Alan Resende Porto
Secretário de Estado de Educação

O Secretário de Estado de Educação no uso de suas atribuições que lhes são conferidas por lei,

Resolve: AUTORIZAR - SEDUC
Objeto: CONTRATO TEMPORARIO EM SUBSTITUIÇÃO POR MOTIVO DE URGÊNCIA
CONTRATO/SEDUC/55614/2021 DE: 05/11/2021
Processo Nº: 1000003770277
Contratado: (276396/8) MARIANA SANCHES DE OLIVEIRA,CPF: 035.560.831-67;Cargo/Função: (3506) CONTR.TEMP.FUNCAO PROF. HABILITADO;Ref:B-001;CH: 08H
Hab.:LICENCIATURA PLENA EM MATEMATICA;Motivo:LICENÇA PARA TRATAMENTO DE SAUDE (EFETIVO) -;Un. Adm:(010928) E.E. JOSE SALMEN HANZE;De: 03/08/2021 a 31/10/2021
Substituído: (84039/25) ROSECLE OLIVEIRA DOS SANTOS

PUBLICADA, REGISTRADA, CUMPRÁ-SE.
Cuiabá-MT, 04 de Novembro de 2021.
Alan Resende Porto
Secretário de Estado de Educação

O Secretário de Estado de Educação no uso de suas atribuições que lhes são conferidas por lei,

Resolve: CANCELAR - SEDUC
Objeto: CONTRATO TEMPORARIO EM SUBSTITUIÇÃO POR MOTIVO DE URGÊNCIA
CONTRATO/SEDUC/55615/2021 DE: 05/11/2021
Processo Nº: 1000003572499
Contratado: (279202/5) RAQUEL DE LIMA SILVA,CPF: 050.625.831-95;Cargo/Função: (3506) CONTR.TEMP.FUNCAO PROF. HABILITADO;Ref:B-001;CH: 20H
Hab.:LICENCIATURA PLENA EM MATEMATICA;Motivo:DESIGNAÇÃO PARA ORGAO CENTRAL -;Un. Adm:(010464) E.E. DOM JOSE DO DESPRAIADO;De:10/02/2021 a 20/10/2021
Substituído: (31957/1) JOSE DE FREITAS JUNIOR

PUBLICADA, REGISTRADA, CUMPRÁ-SE.
Cuiabá-MT, 04 de Novembro de 2021.
Alan Resende Porto
Secretário de Estado de Educação

O Secretário de Estado de Educação no uso de suas atribuições que lhes são conferidas por lei,

Resolve: AUTORIZAR - SEDUC
Objeto: CONTRATO TEMPORARIO EM SUBSTITUIÇÃO POR MOTIVO DE URGÊNCIA
CONTRATO/SEDUC/55616/2021 DE: 05/11/2021
Processo Nº: 1000003778525
Contratado: (282973/5) ELIANA HIPOLITO DA SILVA,CPF: 013.139.991-80;Cargo/Função: (3476) APOIO ADM. EDUCACIONAL-ELEMENTAR;Ref:A-001;CH: 30H
Hab.:LICENCIATURA PLENA EM PEDAGOGIA;Motivo:LICENÇA PARA TRATAMENTO DE SAUDE (EFETIVO) -;Un. Adm:(015210) E.E. Dep. BERTOLDO FREIRE;De: 08/09/2021 a 27/09/2021
Substituído: (89336/2) IVANI RODRIGUES DE FARIA

PUBLICADA, REGISTRADA, CUMPRÁ-SE.
Cuiabá-MT, 04 de Novembro de 2021.
Alan Resende Porto
Secretário de Estado de Educação

O Secretário de Estado de Educação no uso de suas atribuições que lhes são conferidas por lei,

Resolve: TORNAR SEM EFEITO
Objeto: CONTRATO TEMPORARIO EM SUBSTITUIÇÃO POR MOTIVO DE URGÊNCIA
CONTRATO/SEDUC/55617/2021 DE: 05/11/2021
Processo Nº: 1000003725334
Contratado: (304346/2) JANINY SOARES DE OLIVEIRA,CPF: 728.267.701-87;Cargo/Função: (3476) APOIO ADM. EDUCACIONAL-ELEMENTAR;Ref:A-001;CH: 30H
Hab.:BACHARELADO EM ADMINISTRAÇÃO;Motivo:LICENÇA PARA TRATAMENTO DE SAUDE (EFETIVO) -;Un. Adm:(011282) E.E. HERONILDES ARAUJO;De: 22/07/2021 a 31/07/2021
Substituído: (84901/1) MAGDA APARECIDA DEPORTE BOHRER

PUBLICADA, REGISTRADA, CUMPRÁ-SE.
Cuiabá-MT, 04 de Novembro de 2021.
Alan Resende Porto
Secretário de Estado de Educação

O Secretário de Estado de Educação no uso de suas atribuições que lhes são conferidas por lei,

Resolve: AUTORIZAR - SEDUC
Objeto: CONTRATO TEMPORARIO EM SUBSTITUIÇÃO POR MOTIVO DE URGÊNCIA
CONTRATO/SEDUC/55618/2021 DE: 05/11/2021
Processo Nº: 1000003773400
Contratado: (308087/1) MARIA ANTONIA ALVES ANDRADE DE OLIVEIRA,CPF: 067.678.751-71;Cargo/Função: (3514) CONTR.TEMP.FUNCAO PROF. NAO HABILITADO;Ref:A-001;CH: 12H
Hab.:ENSINO MEDIO;Motivo:LICENÇA PARA TRATAMENTO DE SAUDE EM PESSOA DA FAMILIA -;Un. Adm:(013374) E.E. MANOEL SOARES CAMPOS;De: 10/08/2021 a 13/08/2021
Substituído: (235201/1) DANIELI MARIA NUERNBERG

CONTRATO/SEDUC/55619/2021 DE: 05/11/2021
Processo Nº: 1000003766162
Contratado: (308089/1) EDILAINÉ DOS SANTOS FERREIRA,CPF: 015.941.491-19;Cargo/Função: (3476) APOIO ADM. EDUCACIONAL-ELEMENTAR;Ref:A-001;CH: 30H
Hab.:ENSINO MEDIO;Motivo:LICENÇA PARA TRATAMENTO DE SAUDE (EFETIVO) -;Un. Adm:(011630) E.E. DR. LEOPOLDO AMBROSIO FILHO;De: 26/08/2021 a 24/09/2021
Substituído: (93258/1) ELIANA PEREIRA LEITE

CONTRATO/SEDUC/55620/2021 DE: 05/11/2021
Processo Nº: 1000003771567
Contratado: (308090/1) NEURLI MARIA DE QUEIROZ,CPF: 691.082.181-53;Cargo/Função: (3468) TECNICO ADMINISTRATIVO EDUCACIONAL;Ref:A-001;CH: 30H
Hab.:BACHARELADO EM ADMINISTRAÇÃO DE EMPRESAS;Motivo:LICENÇA PREMIO - GOZO -;Un. Adm:(038636) E.E. PROFª. MARIA ELZA FERREIRA INACIO;De: 01/10/2021 a 30/10/2021
Substituído: (226704/1) SANDRA SIMIONI SANTOS

CONTRATO/SEDUC/55621/2021 DE: 05/11/2021
Processo Nº: 1000003776058
Contratado: (308091/1) ELEN ADELAIDE MARQUES DE FIGUEIREDO,CPF: 057.479.221-06;Cargo/Função: (3476) APOIO ADM. EDUCACIONAL-ELEMENTAR;Ref:A-001;CH: 30H
Hab.:ENSINO MEDIO;Motivo:LICENÇA PARA TRATAMENTO DE SAUDE (EFETIVO) -;Un. Adm:(012831) E.E. MARECHAL RONDON;De: 17/09/2021 a 16/10/2021
Substituído: (251406/1) MISLENE GUIA FERREIRA DE MACEDO

PUBLICADA, REGISTRADA, CUMPRÁ-SE.
Cuiabá-MT, 04 de Novembro de 2021.
Alan Resende Porto
Secretário de Estado de Educação

O Secretário de Estado de Educação no uso de suas atribuições que lhes são conferidas por lei,

Resolve: CANCELAR - SEDUC

Objeto: CONTRATO TEMPORARIO EM SUBSTITUIÇÃO POR MOTIVO DE URGÊNCIA

CONTRATO/SEDUC/55622/2021 DE: 05/11/2021

Processo Nº: 1000003579818

Contratado: (50098/21) MARIA EMILIA PAGEHU GARCIA LOPES DA SILVA,CPF:

120.902.648-10;Cargo/Função: (3506) CONTR.TEMP.FUNCAO PROF.

HABILITADO;Ref:B-001;CH: 20H

Hab.:LICENCIATURA PLENA EM PEDAGOGIA;Motivo:DEDICACAO EXCLUSIVA

(COORDENADOR PEDAGOGICO) -;Un. Adm:(016390) E.E. CECILIA

MEIRELLES;De:01/02/2021 a 05/10/2021

Substituído: (87756/1) MARISA RIZZARDO

PUBLICADA, REGISTRADA, CUMPRÁ-SE.

Cuiabá-MT, 04 de Novembro de 2021.

Alan Resende Porto

Secretário de Estado de Educação

O Secretário de Estado de Educação no uso de suas atribuições que lhes são conferidas por lei,

Resolve: TORNAR SEM EFEITO

Objeto: CONTRATO TEMPORARIO EM SUBSTITUIÇÃO POR MOTIVO DE URGÊNCIA

CONTRATO/SEDUC/55623/2021 DE: 05/11/2021

Processo Nº: 1000003765621

Contratado: (61819/37) IVAN FERREIRA DE MOURA,CPF: 522.028.441-04;Cargo/

Função: (3506) CONTR.TEMP.FUNCAO PROF. HABILITADO;Ref:B-001;CH: 11H

Hab.:LICENCIATURA PLENA EM ARTES PLASTICAS;Motivo:DESIGNACAO PARA ORGAO

CENTRAL -;Un. Adm:(009520) E.E. ANDRE AVELINO RIBEIRO;De: 02/08/2021 a

20/12/2021

Substituído: (204685/2) ELINA PADILHA FERNANDES

PUBLICADA, REGISTRADA, CUMPRÁ-SE.

Cuiabá-MT, 04 de Novembro de 2021.

Alan Resende Porto

Secretário de Estado de Educação

O Secretário de Estado de Educação no uso de suas atribuições que lhes são conferidas por lei,

Resolve: CANCELAR - SEDUC

Objeto: CONTRATO TEMPORARIO EM SUBSTITUIÇÃO POR MOTIVO DE URGÊNCIA

CONTRATO/SEDUC/55624/2021 DE: 05/11/2021

Processo Nº: 1000003568554

Contratado: (68418/11) FABIANA IRMA DE CASTRO,CPF: 868.282.661-53;Cargo/

Função: (3506) CONTR.TEMP.FUNCAO PROF. HABILITADO;Ref:B-001;CH: 01H

Hab.:LICENCIATURA PLENA EM CIENCIAS BIOLOGICAS;Motivo:DEDICACAO EXCLUSIVA

(DIRETOR) -;Un. Adm:(020516) E.E. DR. MARIO DE CASTRO;De:10/02/2021 a

05/10/2021

Substituído: (97828/34) FRANCISLENE LUCIA DE ALENCAR GOYA

PUBLICADA, REGISTRADA, CUMPRÁ-SE.

Cuiabá-MT, 04 de Novembro de 2021.

Alan Resende Porto

Secretário de Estado de Educação

O Secretário de Estado de Educação no uso de suas atribuições que lhes são conferidas por lei,

Resolve: TORNAR SEM EFEITO

Objeto: CONTRATO TEMPORARIO EM SUBSTITUIÇÃO POR MOTIVO DE URGÊNCIA

CONTRATO/SEDUC/55625/2021 DE: 05/11/2021

Processo Nº: 1000003774351

Contratado: (91155/33) SUENY DE SOUZA BARBOSA,CPF: 384.443.801-72;Cargo/

Função: (3506) CONTR.TEMP.FUNCAO PROF. HABILITADO;Ref:B-001;CH: 14H

Hab.:LICENCIATURA PLENA EM EDUCAÇÃO ARTISTICA;Motivo:LICENÇA PARA

QUALIFICAÇÃO PROFISSIONAL -;Un. Adm:(010588) E.E. PROF. ULISSES

CUIABANO;De: 13/10/2021 a 20/12/2021

Substituído: (130213/21) PATRICIA JOAQUIM MORAIS COSTA

PUBLICADA, REGISTRADA, CUMPRÁ-SE.

Cuiabá-MT, 04 de Novembro de 2021.

Alan Resende Porto

Secretário de Estado de Educação

O Secretário de Estado de Educação no uso de suas atribuições que lhes são conferidas por lei,

Resolve: AUTORIZAR - SEDUC

Objeto: CONTRATO TEMPORARIO EM SUBSTITUIÇÃO POR MOTIVO DE URGÊNCIA

CONTRATO/SEDUC/55626/2021 DE: 05/11/2021

Processo Nº: 1000003772466

Contratado: (92356/71) CRISTIANE DIAS MARTELLI,CPF: 581.164.431-00;Cargo/

Função: (3506) CONTR.TEMP.FUNCAO PROF. HABILITADO;Ref:B-001;CH: 12H

Hab.:LICENCIATURA PLENA EM MATEMATICA;Motivo:LICENÇA PARA TRATAMENTO DE

SAUDE (EFEITIVO) -;Un. Adm:(010928) E.E. JOSE SALMEN HANZE;De: 03/08/2021

a 31/10/2021

Substituído: (84039/25) ROSECLE OLIVEIRA DOS SANTOS

PUBLICADA, REGISTRADA, CUMPRÁ-SE.

Cuiabá-MT, 04 de Novembro de 2021.

Alan Resende Porto

Secretário de Estado de Educação

O Secretário de Estado de Educação no uso de suas atribuições que lhes são conferidas por lei,

Resolve: CANCELAR - SEDUC

Objeto: CONTRATAÇÃO TEMPORARIA POR MOTIVO DE URGÊNCIA

CONTRATO/SEDUC/55627/2021 DE: 05/11/2021

Processo Nº: 1000003721380

Contratado: (217245/6) HERICA ROBERTA FIALHA SILVA;CPF:023.121.131-

71;Cargo/Função: (3476) APOIO ADM. EDUCACIONAL-ELEMENTAR;Ref:A-001;CH: 30H

Hab.:TECNICO EM RECURSOS HUMANOS;Motivo:AFASTAMENTO DO TITULAR;Un.

Adm:(011045) E.E. PROFª. ELIZABETH DE FREITAS MAGALHAES;De:09/08/2021 a

31/10/2021

CONTRATO/SEDUC/55628/2021 DE: 05/11/2021

Processo Nº: 1000003562505

Contratado: (241679/20) ELEONORA OSANA MOREIRA DA ROSA;CPF:002.738.402-

07;Cargo/Função: (3506) CONTR.TEMP.FUNCAO PROF. HABILITADO;Ref:B-001;CH:

17H

Hab.:LICENCIATURA PLENA EM LETRAS/PORTUGUES/LITERATURAS;Motivo:PROJETO/

DEMANDA TEMPORARIA;Un. Adm:(014826) E.E. ANTONIO FERREIRA

SOBRINHO;De:01/02/2021 a 20/12/2021

CONTRATO/SEDUC/55629/2021 DE: 05/11/2021

Processo Nº: 1000003577323

Contratado: (241679/21) ELEONORA OSANA MOREIRA DA ROSA;CPF:002.738.402-

07;Cargo/Função: (3506) CONTR.TEMP.FUNCAO PROF. HABILITADO;Ref:B-001;CH:

09H

Hab.:LICENCIATURA PLENA EM LETRAS/PORTUGUES/LITERATURAS;Motivo:PROJETO/

DEMANDA TEMPORARIA;Un. Adm:(014826) E.E. ANTONIO FERREIRA

SOBRINHO;De:08/02/2021 a 20/12/2021

CONTRATO/SEDUC/55630/2021 DE: 05/11/2021

Processo Nº: 1000003600395

Contratado: (243515/6) ALAN CHRISLEYR MARACAHIPES;CPF:020.619.141-36;Cargo/

Função: (3506) CONTR.TEMP.FUNCAO PROF. HABILITADO;Ref:B-001;CH: 02H

Hab.:LICENCIATURA PLENA EM BIOLOGIA;Motivo:AULAS RESIDUAIS;Un.

Adm:(015067) E.E. JUSCELINO K. OLIVEIRA;De:01/03/2021 a 20/12/2021

CONTRATO/SEDUC/55631/2021 DE: 05/11/2021

Processo Nº: 1000003623481

Contratado: (243515/7) ALAN CHRISLEYR MARACAHIPES;CPF:020.619.141-36;Cargo/

Função: (3506) CONTR.TEMP.FUNCAO PROF. HABILITADO;Ref:B-001;CH: 02H

Hab.:LICENCIATURA PLENA EM BIOLOGIA;Motivo:AULAS RESIDUAIS;Un.

Adm:(015067) E.E. JUSCELINO K. OLIVEIRA;De:01/04/2021 a 20/12/2021

CONTRATO/SEDUC/55632/2021 DE: 05/11/2021

Processo Nº: 1000003551886

Contratado: (244234/12) HISMAEL BARBOSA DE ARAUJO;CPF:049.905.411-38;Cargo/

Função: (3468) TECNICO ADMINISTRATIVO EDUCACIONAL;Ref:A-001;CH: 30H

Hab.:LICENCIATURA PLENA EM PEDAGOGIA;Motivo:PROJETO/DEMANDA TEMPORARIA;Un.

Adm:(042480) ASSESSORIA PEDAGOGICA - CONFRESA;De:01/02/2021 a 20/12/2021

CONTRATO/SEDUC/55633/2021 DE: 05/11/2021

Processo Nº: 1000003578006

Contratado: (270277/3) PAMELA PATRICIA DE QUEIROZ SILVA;CPF:042.582.411-

05;Cargo/Função: (3506) CONTR.TEMP.FUNCAO PROF. HABILITADO;Ref:B-001;CH:

03H

Hab.:LICENCIATURA PLENA EM QUIMICA;Motivo:AULAS RESIDUAIS;Un. Adm:(011355)

E.E. Mal. EURICO GASPAR DUTRA;De:08/02/2021 a 20/12/2021

CONTRATO/SEDUC/55634/2021 DE: 05/11/2021

Processo Nº: 1000003643149

Contratado: (274690/5) GIACCARIA WAMARIDZUWA TSERETEME;CPF:055.148.061-

03;Cargo/Função: (3514) CONTR.TEMP.FUNCAO PROF. NAO HABILIT;Ref:A-001;CH:

08H

Hab.:ENSINO MEDIO;Motivo:PROJETO/DEMANDA TEMPORARIA;Un. Adm:(156361) E.E.

INDIGENA RAI RATE;De:03/05/2021 a 20/12/2021

CONTRATO/SEDUC/55635/2021 DE: 05/11/2021

Processo Nº: 1000003570295

Contratado: (60065/45) IVETE APARECIDA DE BARROS SANTOS;CPF:365.886.521-

00;Cargo/Função: (3506) CONTR.TEMP.FUNCAO PROF. HABILITADO;Ref:B-001;CH:

13H

Hab.:LICENCIATURA PLENA EM LETRAS/PORTUGUES/INGLÊS;Motivo:AFASTAMENTO

DO TITULAR;Un. Adm:(013528) E.E. LUCAS AUXILIO TONIAZO;De:01/02/2021 a

20/12/2021

PUBLICADA, REGISTRADA, CUMPRÁ-SE.

Cuiabá-MT, 04 de Novembro de 2021.

Alan Resende Porto

Secretário de Estado de Educação

BOLETIM DE PESSOAL/SEDUC/01879/2021 DE: 05/11/2021

O Secretário de Estado de Educação no uso de suas atribuições que lhes são conferidas por lei,

Resolve: REMOVER

Evento: REMOCAO

Processo N.: 1000003777354

Nome: (128850/18) AZENIL APARECIDA PADILHA CORREIA DA CRUZ

Cargo/Função: (3441) PROFESSOR EDUC. BASICA

Para Un. Adm: (009547) E.E. PASCOAL RAMOS

A Partir de: 01/08/2021

Processo N.: 1000003787535

Nome: (289796/1) CAROLINE FERNANDES CAMOLEZZI

Cargo/Função: (3468) TECNICO ADMINISTRATIVO EDUCACIONAL

Para Un. Adm: (040118) E.E. JAYME VERISSIMO DE CAMPOS JUNIOR

A Partir de: 21/10/2021

Processo N.: 1000003786757

Nome: (287631/1) GREICIANE OLIVEIRA DE JESUS SANTOS
Cargo/Função: (3468) TECNICO ADMINISTRATIVO EDUCACIONAL
Para Un. Adm: (013889) E.E. Dr. ARNALDO ESTEVAO DE FIGUEIREDO
A Partir de: 08/06/2021

Processo N.: 1000003788194

Nome: (220394/11) JOAQUIM RAMOS DOS SANTOS FILHO
Cargo/Função: (3441) PROFESSOR EDUC. BASICA
Para Un. Adm: (012726) E.E. DOM FRANCISCO DE AQUINO CORREA
A Partir de: 05/10/2021

Processo N.: 1000003774075

Nome: (240386/1) JORDANE GABRIELA SILVA DE LIMA MOREIRA
Cargo/Função: (4731) TEC ADM EDUC PROFISSIONALIZADO-30
Para Un. Adm: (050016) CEFAPRO DE CACERES
A Partir de: 05/05/2021

Processo N.: 1000003737886

Nome: (58821/10) ROSIVETH APARECIDA DO ESPIRITO SANTO OLIVEIRA
Cargo/Função: (3441) PROFESSOR EDUC. BASICA
Para Un. Adm: (012262) E.E. PROF. HONORIO RODRIGUES AMORIM
A Partir de: 03/02/2021

PUBLICADA, REGISTRADA, CUMpra-SE.
Cuiabá-MT, 04 de Novembro de 2021.
Alan Resende Porto
Secretário de Estado de Educação

BOLETIM DE PESSOAL/SEDUC/01880/2021

DE: 05/11/2021

O Secretário de Estado de Educação no uso de suas atribuições que lhes são conferidas por lei,

Resolve: AUTORIZAR

Evento: ADICIONAL NOTURNO

Processo N.: 1000003788956

Nome: (32846/1) ABELARDO PINTO TELES FILHO
Cargo/Função: (4740) APOIO ADM EDUC PROFISSIONALIZADO-30
Un. Adm: (014320) E.E. MARIA DE LOURDES R. FRAGELLI
A Partir de: 01/10/2021 Até 31/10/2021

Processo N.: 1000003789270

Nome: (87409/1) ABRAAO DOS SANTOS
Cargo/Função: (4740) APOIO ADM EDUC PROFISSIONALIZADO-30
Un. Adm: (011975) E.E. PROF. ELMAZ GATTAZ MONTEIRO
A Partir de: 01/10/2021 Até 31/10/2021

Processo N.: 1000003788884

Nome: (276794/8) ACALONE MENDONCA AGUIAR
Cargo/Função: (3476) APOIO ADM. EDUCACIONAL-ELEMENTAR
Un. Adm: (011720) E.E. UNIAO E FORÇA
A Partir de: 01/10/2021 Até 29/10/2021

Processo N.: 1000003788554

Nome: (289681/1) ACHILES FERREIRA DA COSTA NETO
Cargo/Função: (3476) APOIO ADM. EDUCACIONAL-ELEMENTAR
Un. Adm: (009482) E.E. PROF. HELIODORO CAPISTRANO DA SILVA
A Partir de: 01/10/2021 Até 31/10/2021

Processo N.: 1000003788222

Nome: (78763/25) ADAIR GOMES DA SILVA
Cargo/Função: (4740) APOIO ADM EDUC PROFISSIONALIZADO-30
Un. Adm: (021636) E.E. CECILIA CASTRO BARBOSA
A Partir de: 01/10/2021 Até 31/10/2021

Processo N.: 1000003788832

Nome: (87404/1) ADAIRTON MIGUEL DA SILVA
Cargo/Função: (4740) APOIO ADM EDUC PROFISSIONALIZADO-30
Un. Adm: (012831) E.E. MARECHAL RONDON
A Partir de: 01/10/2021 Até 31/10/2021

Processo N.: 1000003788946

Nome: (252961/8) ADELINO AMANCIO DE CAMPOS
Cargo/Função: (3476) APOIO ADM. EDUCACIONAL-ELEMENTAR
Un. Adm: (012653) E.E. MARECHAL RONDON
A Partir de: 01/10/2021 Até 30/10/2021

Processo N.: 1000003788259

Nome: (87346/1) ADELINO DE SOUZA GOMES
Cargo/Função: (4740) APOIO ADM EDUC PROFISSIONALIZADO-30
Un. Adm: (014893) E.E. MILTON DA COSTA FERREIRA
A Partir de: 01/10/2021 Até 31/10/2021

Processo N.: 1000003789055

Nome: (250709/1) ADELIO COZER
Cargo/Função: (3476) APOIO ADM. EDUCACIONAL-ELEMENTAR
Un. Adm: (045829) E.E. GERVASIO DOS SANTOS COSTA
A Partir de: 05/10/2021 Até 31/10/2021

Processo N.: 1000003789157

Nome: (236041/1) ADELITON MONTEIRO DIAS
Cargo/Função: (4740) APOIO ADM EDUC PROFISSIONALIZADO-30
Un. Adm: (011550) E.E. GETULIO VARGAS
A Partir de: 31/10/2021 Até 31/10/2021

Processo N.: 1000003789010

Nome: (208967/8) ADEMAR MACHADO
Cargo/Função: (4740) APOIO ADM EDUC PROFISSIONALIZADO-30
Un. Adm: (013153) E.E. CORA CORALINA
A Partir de: 01/10/2021 Até 31/10/2021

Processo N.: 1000003789174

Nome: (268606/10) ADEMAR SEVERO DOS SANTOS
Cargo/Função: (3476) APOIO ADM. EDUCACIONAL-ELEMENTAR
Un. Adm: (192040) ESC. ESTAD. ALINE MARIA TEIXEIRA
A Partir de: 02/09/2021 Até 06/09/2021

Processo N.: 1000003787511

Nome: (128334/3) ADEMIR JOSE DA SILVA
Cargo/Função: (4740) APOIO ADM EDUC PROFISSIONALIZADO-30
Un. Adm: (012726) E.E. DOM FRANCISCO DE AQUINO CORREA
A Partir de: 01/09/2021 Até 30/09/2021

Processo N.: 1000003788980

Nome: (287762/1) ADEMIR MILLER
Cargo/Função: (3476) APOIO ADM. EDUCACIONAL-ELEMENTAR
Un. Adm: (015210) E.E. Dep. BERTOLDO FREIRE
A Partir de: 01/10/2021 Até 31/10/2021

Processo N.: 1000003788299

Nome: (130310/29) ADEMIR VENDRUSCOLO
Cargo/Função: (3476) APOIO ADM. EDUCACIONAL-ELEMENTAR
Un. Adm: (116033) E.E. CRISTIANO ARAUJO PIRES
A Partir de: 01/10/2021 Até 31/10/2021

Processo N.: 1000003789258

Nome: (302928/5) ADEVAN GOMES DOS SANTOS
Cargo/Função: (3476) APOIO ADM. EDUCACIONAL-ELEMENTAR
Un. Adm: (011088) E.E. ODORICO LEOCARIO ROSA
A Partir de: 02/10/2021 Até 30/10/2021

Processo N.: 1000003789306

Nome: (302928/4) ADEVAN GOMES DOS SANTOS
Cargo/Função: (3476) APOIO ADM. EDUCACIONAL-ELEMENTAR
Un. Adm: (010901) E.E. SAGRADO CORCAO DE JESUS
A Partir de: 01/10/2021 Até 01/10/2021

Processo N.: 1000003788891

Nome: (74578/18) ADILSON ANGELO DA SILVA
Cargo/Função: (4740) APOIO ADM EDUC PROFISSIONALIZADO-30
Un. Adm: (154016) E.E. PROFª ALZIRA MARIA DA SILVA
A Partir de: 01/10/2021 Até 31/10/2021

Processo N.: 1000003788870

Nome: (87408/1) ADILSON JOSE CORREA
Cargo/Função: (4740) APOIO ADM EDUC PROFISSIONALIZADO-30
Un. Adm: (012122) E.E. PROFª. JERCY JACOB
A Partir de: 01/10/2021 Até 31/10/2021

Processo N.: 1000003789287

Nome: (289832/1) ADILSON PEREIRA LUNA
Cargo/Função: (3476) APOIO ADM. EDUCACIONAL-ELEMENTAR
Un. Adm: (012173) E.E. HEROCLITO LEONCIO MONTEIRO
A Partir de: 01/10/2021 Até 31/10/2021

Processo N.: 1000003788311

Nome: (64800/16) ADIVALDO MOREIRA DA SILVA
Cargo/Função: (3476) APOIO ADM. EDUCACIONAL-ELEMENTAR
Un. Adm: (176427) E. E. JOAO BATISTA DE ALMEIDA
A Partir de: 01/10/2021 Até 31/10/2021

Processo N.: 1000003789233

Nome: (97196/1) ADJAIR MOREIRA DOS SANTOS
Cargo/Função: (4740) APOIO ADM EDUC PROFISSIONALIZADO-30
Un. Adm: (011681) E.E. Dr. JOSE RODRIGUES FONTES
A Partir de: 01/10/2021 Até 31/10/2021

Processo N.: 1000003784277

Nome: (229184/18) ADONIAS DE SOUSA BRITO
Cargo/Função: (3476) APOIO ADM. EDUCACIONAL-ELEMENTAR
Un. Adm: (158623) E.E. ANTÔNIA LEÃO DOS SANTOS
A Partir de: 01/09/2021 Até 30/09/2021

Processo N.: 1000003789003

Nome: (235170/17) ADRIANO MARCOSSI
Cargo/Função: (3476) APOIO ADM. EDUCACIONAL-ELEMENTAR
Un. Adm: (124087) E.E. IVONE BORKWSKI DE LIMA
A Partir de: 01/10/2021 Até 31/10/2021

Processo N.: 1000003788226

Nome: (252165/21) ADRIANO MORAES DA SILVA
Cargo/Função: (3476) APOIO ADM. EDUCACIONAL-ELEMENTAR
Un. Adm: (013781) E.E. OSVALDO CANDIDO PEREIRA
A Partir de: 01/10/2021 Até 22/10/2021

Processo N.: 1000003788459

Nome: (41681/9) AFONSO DANTOS DOS SANTOS
Cargo/Função: (4740) APOIO ADM EDUC PROFISSIONALIZADO-30
Un. Adm: (041360) ASSESSORIA PEDAGOGICA - SINOP
A Partir de: 01/10/2021 Até 31/10/2021

Processo N.: 1000003788482

Nome: (119624/37) AGNALDO BARBOSA VIEIRA
Cargo/Função: (3476) APOIO ADM. EDUCACIONAL-ELEMENTAR
Un. Adm: (013625) E.E. JOAO PEDRO TORRES
A Partir de: 01/10/2021 Até 31/10/2021

Processo N.: 1000003788820

Nome: (54705/2) AGNALDO BATISTA SALLES
Cargo/Função: (4740) APOIO ADM EDUC PROFISSIONALIZADO-30
Un. Adm: (173347) E. E. ANTONIA MOURA MUNIZ
A Partir de: 01/10/2021 Até 31/10/2021

Processo N.: 1000003770737

Nome: (290179/1) AGNALDO DE ANDRADE SILVA
Cargo/Função: (3476) APOIO ADM. EDUCACIONAL-ELEMENTAR
Un. Adm: (016047) E.E. JOAO MONTEIRO SOBRINHO
A Partir de: 01/09/2021 Até 30/09/2021

Processo N.: 1000003789278
 Nome: (62813/4) AGNALDO ROBERTO DE BRITO
 Cargo/Função: (4740) APOIO ADM EDUC PROFISSIONALIZADO-30
 Un. Adm: (173584) E. E. GOV. JOSE GARCIA NETO
 A Partir de: 01/10/2021 Até 31/10/2021

Processo N.: 1000003788402
 Nome: (93667/1) AGUNALDO BATISTA DOS SANTOS
 Cargo/Função: (4740) APOIO ADM EDUC PROFISSIONALIZADO-30
 Un. Adm: (011525) E.E. FEBRONIO RODRIGUES
 A Partir de: 01/10/2021 Até 31/10/2021

Processo N.: 1000003788815
 Nome: (122837/18) AILTON FERREIRA DA SILVA
 Cargo/Função: (4740) APOIO ADM EDUC PROFISSIONALIZADO-30
 Un. Adm: (011487) E.E. ANTONIO NONATO ROCHA
 A Partir de: 01/10/2021 Até 31/10/2021

Processo N.: 1000003789311
 Nome: (282321/6) AIRTON LOURENCO SALVIANI
 Cargo/Função: (3476) APOIO ADM. EDUCACIONAL-ELEMENTAR
 Un. Adm: (176664) E. E. 12 DE OUTUBRO
 A Partir de: 01/10/2021 Até 31/10/2021

Processo N.: 1000003788878
 Nome: (135733/17) ALANDER JOSE DO CARMO RIOS
 Cargo/Função: (3476) APOIO ADM. EDUCACIONAL-ELEMENTAR
 Un. Adm: (011720) E.E. UNIAO E FORÇA
 A Partir de: 01/10/2021 Até 31/10/2021

Processo N.: 1000003789035
 Nome: (220209/18) ALBERTINA CORREA LIMA
 Cargo/Função: (3476) APOIO ADM. EDUCACIONAL-ELEMENTAR
 Un. Adm: (013331) E.E. ROSA DOS VENTOS
 A Partir de: 01/10/2021 Até 31/10/2021

Processo N.: 1000003789257
 Nome: (86997/1) ALCEIR DE ALMEIDA RIBEIRO
 Cargo/Função: (4740) APOIO ADM EDUC PROFISSIONALIZADO-30
 Un. Adm: (013412) E.E. Cel. ANTONIO PAES DE BARROS
 A Partir de: 01/10/2021 Até 31/10/2021

Processo N.: 1000003788767
 Nome: (140548/3) ALCIDES MONTEIRO DA SILVA
 Cargo/Função: (3476) APOIO ADM. EDUCACIONAL-ELEMENTAR
 Un. Adm: (173576) E.E. GOV. DANTE MARTINS DE OLIVEIRA
 A Partir de: 01/10/2021 Até 31/10/2021

Processo N.: 1000003788326
 Nome: (290372/1) ALEFF FELIPPE ALVES DA SILVA
 Cargo/Função: (3476) APOIO ADM. EDUCACIONAL-ELEMENTAR
 Un. Adm: (011126) E.E. JOAQUIM NUNES ROCHA
 A Partir de: 01/10/2021 Até 31/10/2021

Processo N.: 1000003788952
 Nome: (119635/10) ALESSANDRO PAULO MARQUES DE SOUZA
 Cargo/Função: (4740) APOIO ADM EDUC PROFISSIONALIZADO-30
 Un. Adm: (009474) E.E. SOUZA BANDEIRA
 A Partir de: 01/10/2021 Até 31/10/2021

Processo N.: 1000003789063
 Nome: (279816/6) ALEX DAVID BOTELHO ACOSTA
 Cargo/Função: (3476) APOIO ADM. EDUCACIONAL-ELEMENTAR
 Un. Adm: (154172) E.E. LUIZ CARLOS CECONELLO
 A Partir de: 01/10/2021 Até 31/10/2021

Processo N.: 1000003788743
 Nome: (285314/9) ALEX DE FIGUEIREDO BOTELHO
 Cargo/Função: (3476) APOIO ADM. EDUCACIONAL-ELEMENTAR
 Un. Adm: (012335) E.E. PROFª. MARIA MACEDO RODRIGUES
 A Partir de: 01/10/2021 Até 30/10/2021

Processo N.: 1000003788431
 Nome: (92650/12) ALEX GOMES MELLO
 Cargo/Função: (3476) APOIO ADM. EDUCACIONAL-ELEMENTAR
 Un. Adm: (014150) E.E. SANTA TEREZINHA
 A Partir de: 01/10/2021 Até 31/10/2021

Processo N.: 1000003788811
 Nome: (288345/1) ALEX JOSE LEMES
 Cargo/Função: (3476) APOIO ADM. EDUCACIONAL-ELEMENTAR
 Un. Adm: (011894) E.E. Pe. JOSE ANCHIETA
 A Partir de: 01/10/2021 Até 31/10/2021

Processo N.: 1000003789348
 Nome: (292827/10) ALEXANDRE ALBUQUERQUE DOS SANTOS
 Cargo/Função: (3476) APOIO ADM. EDUCACIONAL-ELEMENTAR
 Un. Adm: (040452) E.E. GOV. JULIO STRUBING MULLER
 A Partir de: 18/09/2021 Até 25/09/2021

Processo N.: 1000003788308
 Nome: (98269/2) ALEXANDRE EVALDO ZANCANARO
 Cargo/Função: (4740) APOIO ADM EDUC PROFISSIONALIZADO-30
 Un. Adm: (196495) E. E. PROFESSORA NORMA LUCIA NUNES
 A Partir de: 01/10/2021 Até 31/10/2021

Processo N.: 1000003788858
 Nome: (292446/4) ALEXSANDERS VIRGULINO DA SILVA
 Cargo/Função: (3476) APOIO ADM. EDUCACIONAL-ELEMENTAR
 Un. Adm: (009547) E.E. PASCOAL RAMOS
 A Partir de: 01/10/2021 Até 31/10/2021

Processo N.: 1000003788390
 Nome: (304668/3) ALIENE REGINA RIBEIRO DA CRUZ
 Cargo/Função: (3476) APOIO ADM. EDUCACIONAL-ELEMENTAR
 Un. Adm: (009520) E.E. ANDRE AVELINO RIBEIRO
 A Partir de: 04/10/2021 Até 31/10/2021

Processo N.: 1000003789203
 Nome: (294356/7) ALLAN GLEYSTTON DE OLIVEIRA CARDOSO
 Cargo/Função: (3476) APOIO ADM. EDUCACIONAL-ELEMENTAR
 Un. Adm: (015890) E.E. PATRIARCA DA INDEPENDENCIA
 A Partir de: 01/10/2021 Até 31/10/2021

Processo N.: 1000003788921
 Nome: (261152/6) ALMELICE FERREIRA DOS SANTOS
 Cargo/Função: (3476) APOIO ADM. EDUCACIONAL-ELEMENTAR
 Un. Adm: (044180) E.E. XV DE OUTUBRO
 A Partir de: 01/10/2021 Até 31/10/2021

Processo N.: 1000003788897
 Nome: (87355/1) ALMIR SANDRE RONDON
 Cargo/Função: (4740) APOIO ADM EDUC PROFISSIONALIZADO-30
 Un. Adm: (011479) E.E. SAGRADO CORAÇÃO DE JESUS
 A Partir de: 01/10/2021 Até 31/10/2021

Processo N.: 1000003788830
 Nome: (303337/1) ALMIR VIEIRA HORAS
 Cargo/Função: (3476) APOIO ADM. EDUCACIONAL-ELEMENTAR
 Un. Adm: (114561) E.E. PROF. ELCIO PRATES
 A Partir de: 01/10/2021 Até 31/10/2021

Processo N.: 1000003789282
 Nome: (242027/1) ALOISIO DUARTE FERREIRA
 Cargo/Função: (4740) APOIO ADM EDUC PROFISSIONALIZADO-30
 Un. Adm: (013528) E.E. LUCAS AUXILIO TONIAZO
 A Partir de: 01/10/2021 Até 31/10/2021

Processo N.: 1000003789344
 Nome: (307819/1) AMILTON APARECIDO MOREIRA
 Cargo/Função: (3476) APOIO ADM. EDUCACIONAL-ELEMENTAR
 Un. Adm: (214159) E.E. MIL. TIRADENTES 2o SGTO PM CLAUDEMIR F MACIEL
 A Partir de: 04/10/2021 Até 31/10/2021

Processo N.: 1000003788271
 Nome: (278494/10) AMILTON HESMSDOFF
 Cargo/Função: (3476) APOIO ADM. EDUCACIONAL-ELEMENTAR
 Un. Adm: (009725) E.E. AGENOR FERREIRA LEO
 A Partir de: 01/10/2021 Até 31/10/2021

Processo N.: 1000003789370
 Nome: (289354/1) AMOREZIO TANAN DE FIGUEIREDO
 Cargo/Função: (3476) APOIO ADM. EDUCACIONAL-ELEMENTAR
 Un. Adm: (077895) E.E. 19 DE DEZEMBRO
 A Partir de: 01/10/2021 Até 31/10/2021

Processo N.: 1000003789262
 Nome: (87315/1) ANA DELMA SOUSA MORAIS
 Cargo/Função: (4740) APOIO ADM EDUC PROFISSIONALIZADO-30
 Un. Adm: (016454) E.E. LUCIENE CARDOSO DE OLIVEIRA
 A Partir de: 01/10/2021 Até 31/10/2021

Processo N.: 1000003789115
 Nome: (236207/12) ANA LUCIA SIGNORELLI
 Cargo/Função: (3476) APOIO ADM. EDUCACIONAL-ELEMENTAR
 Un. Adm: (015644) E.E. Dr. MARIO CORREA DA COSTA
 A Partir de: 01/10/2021 Até 31/10/2021

Processo N.: 1000003788497
 Nome: (292035/3) ANA RITA SOARES DE OLIVEIRA
 Cargo/Função: (3476) APOIO ADM. EDUCACIONAL-ELEMENTAR
 Un. Adm: (013641) E.E. POXOREO
 A Partir de: 01/10/2021 Até 31/10/2021

Processo N.: 1000003788765
 Nome: (293652/5) ANAIR MILITINA DE MORAIS
 Cargo/Função: (3476) APOIO ADM. EDUCACIONAL-ELEMENTAR
 Un. Adm: (173576) E.E. GOV. DANTE MARTINS DE OLIVEIRA
 A Partir de: 01/10/2021 Até 31/10/2021

Processo N.: 1000003789020
 Nome: (210020/4) ANAY ALVES DE CARVALHO
 Cargo/Função: (3476) APOIO ADM. EDUCACIONAL-ELEMENTAR
 Un. Adm: (014389) E.E. ARNALDO ESTEVAO FIGUEIREDO
 A Partir de: 01/10/2021 Até 31/10/2021

Processo N.: 1000003788422
 Nome: (84390/9) ANDERSON RIBEIRO DA SILVA
 Cargo/Função: (4740) APOIO ADM EDUC PROFISSIONALIZADO-30
 Un. Adm: (015849) E.E. ROSMAY KARA JOSE
 A Partir de: 01/10/2021 Até 31/10/2021

Processo N.: 1000003786748
 Nome: (287028/1) ANDERSON RIDIER BANCK
 Cargo/Função: (3476) APOIO ADM. EDUCACIONAL-ELEMENTAR
 Un. Adm: (014729) E.E. SAO FRANCISCO DE ASSIS
 A Partir de: 01/09/2021 Até 30/09/2021

Processo N.: 1000003789006
 Nome: (287028/1) ANDERSON RIDIER BANCK
 Cargo/Função: (3476) APOIO ADM. EDUCACIONAL-ELEMENTAR
 Un. Adm: (014729) E.E. SAO FRANCISCO DE ASSIS
 A Partir de: 01/10/2021 Até 31/10/2021

Processo N.: 1000003789313
 Nome: (241548/1) ANDERSON ROQUE CORREIA
 Cargo/Função: (4740) APOIO ADM EDUC PROFISSIONALIZADO-30
 Un. Adm: (015873) E.E. 13 DE MAIO
 A Partir de: 01/10/2021 Até 31/10/2021

Processo N.: 1000003788464
 Nome: (292484/5) ANDERSON SANTANA MOREIRA
 Cargo/Função: (3476) APOIO ADM. EDUCACIONAL-ELEMENTAR
 Un. Adm: (012149) E.E. MANOEL GOMES
 A Partir de: 01/10/2021 Até 31/10/2021

Processo N.: 1000003788315
 Nome: (273866/7) ANDRE LUIZ BARBOSA DE ASSIS
 Cargo/Função: (3476) APOIO ADM. EDUCACIONAL-ELEMENTAR
 Un. Adm: (173363) E. E. SANTANA D'AGUA LIMPA
 A Partir de: 01/10/2021 Até 31/10/2021

Processo N.: 1000003788709
 Nome: (242073/8) ANDRE LUIZ BATISTELLO
 Cargo/Função: (3476) APOIO ADM. EDUCACIONAL-ELEMENTAR
 Un. Adm: (069612) E.E. GARCIA EDMUNDO ZEFFERINO
 A Partir de: 01/10/2021 Até 31/10/2021

Processo N.: 1000003788231
 Nome: (298814/5) ANDRE SILVA CUNHA
 Cargo/Função: (3476) APOIO ADM. EDUCACIONAL-ELEMENTAR
 Un. Adm: (009709) E.E. MARIANA LUIZA MOREIRA
 A Partir de: 01/10/2021 Até 31/10/2021

Processo N.: 1000003789122
 Nome: (292114/4) ANDREIA SOARES DE OLIVEIRA
 Cargo/Função: (3476) APOIO ADM. EDUCACIONAL-ELEMENTAR
 Un. Adm: (069493) E.E. BOA ESPERANCA
 A Partir de: 01/10/2021 Até 31/10/2021

Processo N.: 1000003789040
 Nome: (240871/15) ANTONIA PEREIRA SOARES
 Cargo/Função: (3476) APOIO ADM. EDUCACIONAL-ELEMENTAR
 Un. Adm: (173550) E. E. CAMPO VILA UNIAO
 A Partir de: 01/10/2021 Até 31/10/2021

Processo N.: 1000003788744
 Nome: (226190/2) ANTONIO BATISTA DOS SANTOS
 Cargo/Função: (4740) APOIO ADM EDUC PROFISSIONALIZADO-30
 Un. Adm: (038806) E.E. ALVARINA ALVES DE FREITAS
 A Partir de: 01/10/2021 Até 31/10/2021

Processo N.: 1000003789297
 Nome: (240775/17) ANTONIO CARLOS DE AGUIAR
 Cargo/Função: (3476) APOIO ADM. EDUCACIONAL-ELEMENTAR
 Un. Adm: (012661) E.E. JUSCELINO K. DE OLIVEIRA
 A Partir de: 01/10/2021 Até 31/10/2021

Processo N.: 1000003789260
 Nome: (287907/1) ANTONIO CARLOS DE ALBUQUERQUE JUNIOR
 Cargo/Função: (3476) APOIO ADM. EDUCACIONAL-ELEMENTAR
 Un. Adm: (010057) E.E. DIONE AUGUSTA SILVA SOUZA
 A Partir de: 01/10/2021 Até 31/10/2021

Processo N.: 1000003788263
 Nome: (87788/1) ANTONIO CARLOS DE SOUSA RABELO
 Cargo/Função: (4740) APOIO ADM EDUC PROFISSIONALIZADO-30
 Un. Adm: (013765) E.E. JOAO RIBEIRO VILELA
 A Partir de: 01/10/2021 Até 31/10/2021

Processo N.: 1000003788704
 Nome: (227753/1) ANTONIO CARLOS PALU
 Cargo/Função: (4740) APOIO ADM EDUC PROFISSIONALIZADO-30
 Un. Adm: (013757) E.E. SEBASTIAO PATRICIO
 A Partir de: 01/10/2021 Até 31/10/2021

Processo N.: 1000003788246
 Nome: (266568/13) ANTONIO GILBERTO ROMERA
 Cargo/Função: (3476) APOIO ADM. EDUCACIONAL-ELEMENTAR
 Un. Adm: (015610) E.E. LUDOVICO DA RIVA NETO
 A Partir de: 01/10/2021 Até 31/10/2021

Processo N.: 1000003788749
 Nome: (111754/41) ANTONIO GOMES DA SILVA
 Cargo/Função: (3476) APOIO ADM. EDUCACIONAL-ELEMENTAR
 Un. Adm: (014818) CEJA MARECHAL RONDON
 A Partir de: 01/10/2021 Até 31/10/2021

Processo N.: 1000003788468
 Nome: (101187/1) ANTONIO GREGORIO DA SILVA
 Cargo/Função: (4740) APOIO ADM EDUC PROFISSIONALIZADO-30
 Un. Adm: (016233) E.E. PEDRO GALHARDO GARCIA
 A Partir de: 01/10/2021 Até 31/10/2021

Processo N.: 1000003788248
 Nome: (85722/1) ANTONIO LIVI
 Cargo/Função: (4740) APOIO ADM EDUC PROFISSIONALIZADO-30
 Un. Adm: (015610) E.E. LUDOVICO DA RIVA NETO
 A Partir de: 01/10/2021 Até 03/10/2021

Processo N.: 1000003787512
 Nome: (88334/2) ANTONIO MARCOS FRANCA
 Cargo/Função: (4740) APOIO ADM EDUC PROFISSIONALIZADO-30
 Un. Adm: (012726) E.E. DOM FRANCISCO DE AQUINO CORREA
 A Partir de: 01/09/2021 Até 30/09/2021

Processo N.: 1000003788239
 Nome: (287571/6) ANTONIO MARCOS PERCOSKI
 Cargo/Função: (3476) APOIO ADM. EDUCACIONAL-ELEMENTAR
 Un. Adm: (044261) E.E. MARIA DA GLORIA VARGAS UCHOA
 A Partir de: 01/10/2021 Até 31/10/2021

Processo N.: 1000003788703
 Nome: (128987/9) ANTONIO NENOR PIRES DA SILVA
 Cargo/Função: (4740) APOIO ADM EDUC PROFISSIONALIZADO-30
 Un. Adm: (014176) E.E. MARTINIANO CARLOS PEREIRA
 A Partir de: 01/10/2021 Até 31/10/2021

Processo N.: 1000003789196
 Nome: (276345/12) ANTONIO NONATO DA SILVA
 Cargo/Função: (3476) APOIO ADM. EDUCACIONAL-ELEMENTAR
 Un. Adm: (196509) E.E. MIL TIR MAJOR PM ERNESTINO VERISSIMO DA SILVA
 A Partir de: 01/10/2021 Até 31/10/2021

Processo N.: 1000003789132
 Nome: (38843/1) ANTONIO PIRES DOS SANTOS
 Cargo/Função: (4740) APOIO ADM EDUC PROFISSIONALIZADO-30
 Un. Adm: (011401) E.E. ANTONIO CRISTINO CORTES
 A Partir de: 01/10/2021 Até 31/10/2021

Processo N.: 1000003789034
 Nome: (305356/2) ANTONIO SANATIEL ALVES DA SILVA
 Cargo/Função: (3476) APOIO ADM. EDUCACIONAL-ELEMENTAR
 Un. Adm: (016349) E.E. GUARANTA
 A Partir de: 01/10/2021 Até 31/10/2021

Processo N.: 1000003788448
 Nome: (85299/1) ANTONIO SILVERIO FERREIRA
 Cargo/Função: (4740) APOIO ADM EDUC PROFISSIONALIZADO-30
 Un. Adm: (013757) E.E. SEBASTIAO PATRICIO
 A Partir de: 01/10/2021 Até 31/10/2021

Processo N.: 1000003789310
 Nome: (245886/15) ARGENIO SILVA VILARVAS
 Cargo/Função: (3476) APOIO ADM. EDUCACIONAL-ELEMENTAR
 Un. Adm: (176664) E. E. 12 DE OUTUBRO
 A Partir de: 01/10/2021 Até 31/10/2021

Processo N.: 1000003789195
 Nome: (26670/21) ARGEU MONTANHA DE ARAUJO
 Cargo/Função: (3476) APOIO ADM. EDUCACIONAL-ELEMENTAR
 Un. Adm: (196509) E.E. MIL TIR MAJOR PM ERNESTINO VERISSIMO DA SILVA
 A Partir de: 01/10/2021 Até 31/10/2021

Processo N.: 1000003789005
 Nome: (209007/4) ARI ALVES FERREIRA
 Cargo/Função: (4740) APOIO ADM EDUC PROFISSIONALIZADO-30
 Un. Adm: (013153) E.E. CORA CORALINA
 A Partir de: 01/10/2021 Até 31/10/2021

Processo N.: 1000003788440
 Nome: (114281/3) ARINOS OLIVEIRA SERPA
 Cargo/Função: (3476) APOIO ADM. EDUCACIONAL-ELEMENTAR
 Un. Adm: (015067) E.E. JUSCELINO K. OLIVEIRA
 A Partir de: 01/10/2021 Até 31/10/2021

Processo N.: 1000003789380
 Nome: (209078/16) ARISTIDES DE CAMPOS CURADO
 Cargo/Função: (3476) APOIO ADM. EDUCACIONAL-ELEMENTAR
 Un. Adm: (040096) E.E. FREI EMILIANO MONTEIRO
 A Partir de: 01/09/2021 Até 30/09/2021

Processo N.: 1000003789383
 Nome: (209078/16) ARISTIDES DE CAMPOS CURADO
 Cargo/Função: (3476) APOIO ADM. EDUCACIONAL-ELEMENTAR
 Un. Adm: (040096) E.E. FREI EMILIANO MONTEIRO
 A Partir de: 01/10/2021 Até 31/10/2021

Processo N.: 1000003789352
 Nome: (100236/4) ARNALDO PEREIRA DA SILVA
 Cargo/Função: (4740) APOIO ADM EDUC PROFISSIONALIZADO-30
 Un. Adm: (016470) E.E. DOM BOSCO
 A Partir de: 01/10/2021 Até 31/10/2021

Processo N.: 1000003788922
 Nome: (104776/2) ARUANO DE SOUZA SANTOS
 Cargo/Função: (3476) APOIO ADM. EDUCACIONAL-ELEMENTAR
 Un. Adm: (044180) E.E. XV DE OUTUBRO
 A Partir de: 01/10/2021 Até 31/10/2021

Processo N.: 1000003789178
 Nome: (286188/1) ATILA ALL WENSER DE LARA OLIVEIRA
 Cargo/Função: (3476) APOIO ADM. EDUCACIONAL-ELEMENTAR
 Un. Adm: (012939) E.E. MARIA AUXILIADORA
 A Partir de: 01/10/2021 Até 31/10/2021

Processo N.: 1000003789362
 Nome: (87962/1) AUGUSTO BENJAMIN RIBEIRO
 Cargo/Função: (4740) APOIO ADM EDUC PROFISSIONALIZADO-30
 Un. Adm: (012548) E.E. LEONIDAS DE MATOS
 A Partir de: 01/10/2021 Até 31/10/2021

Processo N.: 1000003788750
 Nome: (289887/1) AUGUSTO LEITE DA SILVA
 Cargo/Função: (3476) APOIO ADM. EDUCACIONAL-ELEMENTAR
 Un. Adm: (014818) CEJA MARECHAL RONDON
 A Partir de: 01/10/2021 Até 31/10/2021

Processo N.: 1000003788403
 Nome: (303047/1) AURIENE BRITO SANTANA
 Cargo/Função: (3476) APOIO ADM. EDUCACIONAL-ELEMENTAR
 Un. Adm: (194921) EE DA PM TIRADENTES CB JOSE MARTINS DE MOURA
 A Partir de: 01/10/2021 Até 31/10/2021

Processo N.: 1000003789144
 Nome: (257290/15) BARBARA REGINA RAMOS SILVA
 Cargo/Função: (3476) APOIO ADM. EDUCACIONAL-ELEMENTAR
 Un. Adm: (045055) E.E. ARGEU AUGUSTO DE MORAES
 A Partir de: 01/10/2021 Até 31/10/2021

Processo N.: 1000003789018
 Nome: (293809/6) BARBARA VITORIA GOULART NITSCH
 Cargo/Função: (3476) APOIO ADM. EDUCACIONAL-ELEMENTAR
 Un. Adm: (014826) E.E. ANTONIO FERREIRA SOBRINHO
 A Partir de: 01/10/2021 Até 31/10/2021

Processo N.: 1000003788376
 Nome: (134006/24) BATISTA JONES DE MORAIS
 Cargo/Função: (3476) APOIO ADM. EDUCACIONAL-ELEMENTAR
 Un. Adm: (040568) ASSERORIA PEDAGOGICA-NOSSA SENHORA DO LIVRAMENTO
 A Partir de: 01/10/2021 Até 30/10/2021

Processo N.: 1000003788801
 Nome: (135735/23) BENEDITA JULIANA DE ALMEIDA
 Cargo/Função: (3476) APOIO ADM. EDUCACIONAL-ELEMENTAR
 Un. Adm: (012459) E.E. JOSE CASEMIRO DE PINHO
 A Partir de: 01/10/2021 Até 31/10/2021

Processo N.: 1000003789043
 Nome: (303889/5) BENEDITO APARECIDO DE PAULA
 Cargo/Função: (3476) APOIO ADM. EDUCACIONAL-ELEMENTAR
 Un. Adm: (016543) E.E. CANDIDO PORTINARI
 A Partir de: 01/10/2021 Até 30/10/2021

Processo N.: 1000003788322
 Nome: (293014/9) BENEDITO DA SILVA GONCALVES FILHO
 Cargo/Função: (3476) APOIO ADM. EDUCACIONAL-ELEMENTAR
 Un. Adm: (009830) E.E. SANTOS DUMONT
 A Partir de: 01/10/2021 Até 31/10/2021

Processo N.: 1000003788693
 Nome: (222526/21) BENEDITO ILINO DA SILVA
 Cargo/Função: (3476) APOIO ADM. EDUCACIONAL-ELEMENTAR
 Un. Adm: (158321) E.E. JOSÉMARIANO BENTO
 A Partir de: 01/10/2021 Até 31/10/2021

Processo N.: 1000003788687
 Nome: (291319/3) BENILDO RIBEIRO BARRETO JUNIOR
 Cargo/Função: (3476) APOIO ADM. EDUCACIONAL-ELEMENTAR
 Un. Adm: (010758) E.E. D. CEZINA ANTONIA BOTELHO
 A Partir de: 01/10/2021 Até 31/10/2021

Processo N.: 1000003789185
 Nome: (299081/5) BRANDON AUGUSTO LIMA KOCH
 Cargo/Função: (3476) APOIO ADM. EDUCACIONAL-ELEMENTAR
 Un. Adm: (040320) E.E. VINICIUS DE MORAES
 A Partir de: 01/10/2021 Até 31/10/2021

Processo N.: 1000003788942
 Nome: (289441/1) BRENO DE PAULA PINTO GARCIA
 Cargo/Função: (4740) APOIO ADM EDUC PROFISSIONALIZADO-30
 Un. Adm: (212490) E. E DES. INT. DA ED. BAS. "PROF MILTON MAR
 CURVO"
 A Partir de: 01/10/2021 Até 31/10/2021

Processo N.: 1000003788976
 Nome: (298876/5) BRUNA MARCAL SPIER
 Cargo/Função: (3476) APOIO ADM. EDUCACIONAL-ELEMENTAR
 Un. Adm: (176770) E. E. JARAGUA
 A Partir de: 01/10/2021 Até 31/10/2021

Processo N.: 1000003788850
 Nome: (290580/12) BRUNO RICARDO MEZZOMO DE MORAIS
 Cargo/Função: (3476) APOIO ADM. EDUCACIONAL-ELEMENTAR
 Un. Adm: (042285) ASSESSORIA PEDAGOGICA - MATUPA
 A Partir de: 01/10/2021 Até 31/10/2021

Processo N.: 1000003789033
 Nome: (288390/1) BRUNO RODRIGO DE LIMA
 Cargo/Função: (3476) APOIO ADM. EDUCACIONAL-ELEMENTAR
 Un. Adm: (016349) E.E. GUARANTA
 A Partir de: 01/10/2021 Até 31/10/2021

Processo N.: 1000003788420
 Nome: (38641/1) CACILDO CARVALHO DE OLIVEIRA
 Cargo/Função: (4740) APOIO ADM EDUC PROFISSIONALIZADO-30
 Un. Adm: (011355) E.E. Mal. EURICO GASPAR DUTRA
 A Partir de: 01/10/2021 Até 31/10/2021

Processo N.: 1000003789001
 Nome: (299451/3) CAIQUE RODRIGUES DOS SANTOS
 Cargo/Função: (3476) APOIO ADM. EDUCACIONAL-ELEMENTAR
 Un. Adm: (014087) E.E. SEVERIANO NEVES
 A Partir de: 01/10/2021 Até 30/10/2021

Processo N.: 1000003788242
 Nome: (243755/11) CAMILLA DOS SANTOS PESSOA DOS SANTOS
 Cargo/Função: (3476) APOIO ADM. EDUCACIONAL-ELEMENTAR
 Un. Adm: (014885) E.E. SAO FRANCISCO
 A Partir de: 01/10/2021 Até 31/10/2021

Processo N.: 1000003788480
 Nome: (87782/1) CARLISON RODRIGO OLIVEIRA
 Cargo/Função: (4740) APOIO ADM EDUC PROFISSIONALIZADO-30
 Un. Adm: (014141) E.E. HUMBERTO CASTELO BRANCO
 A Partir de: 01/10/2021 Até 31/10/2021

Processo N.: 1000003788499
 Nome: (227126/1) CARLOS ANDRE DA SILVA
 Cargo/Função: (4740) APOIO ADM EDUC PROFISSIONALIZADO-30
 Un. Adm: (009393) E.E. JOAO BRIENE DE CAMARGO
 A Partir de: 01/10/2021 Até 31/10/2021

Processo N.: 1000003788808
 Nome: (72814/8) CARLOS BARTOLOMEU DE SOUZA
 Cargo/Função: (4740) APOIO ADM EDUC PROFISSIONALIZADO-30
 Un. Adm: (011894) E.E. Pe. JOSE ANCHIETA
 A Partir de: 01/10/2021 Até 31/10/2021

Processo N.: 1000003788809
 Nome: (72814/8) CARLOS BARTOLOMEU DE SOUZA
 Cargo/Função: (4740) APOIO ADM EDUC PROFISSIONALIZADO-30
 Un. Adm: (011894) E.E. Pe. JOSE ANCHIETA
 A Partir de: 01/09/2021 Até 30/09/2021

Processo N.: 1000003788275
 Nome: (142420/32) CARLOS CESAR SERRILHO
 Cargo/Função: (3476) APOIO ADM. EDUCACIONAL-ELEMENTAR
 Un. Adm: (013404) E.E. Des. MILTON ARMANDO POMPEU DE BARROS
 A Partir de: 01/10/2021 Até 31/10/2021

Processo N.: 1000003789194
 Nome: (297863/4) CARLOS HENRIQUE SOUZA DA SILVA
 Cargo/Função: (3476) APOIO ADM. EDUCACIONAL-ELEMENTAR
 Un. Adm: (196509) E.E. MIL TIR MAJOR PM ERNESTINO VERISSIMO DA SILVA
 A Partir de: 01/10/2021 Até 31/10/2021

Processo N.: 1000003788219
 Nome: (87186/1) CARLOS JOSE DA SILVA
 Cargo/Função: (4740) APOIO ADM EDUC PROFISSIONALIZADO-30
 Un. Adm: (014966) E.E. SANTO ANTONIO DE PADUA
 A Partir de: 01/10/2021 Até 31/10/2021

Processo N.: 1000003788961
 Nome: (242214/18) CARMO DO ESPIRITO SANTO
 Cargo/Função: (3476) APOIO ADM. EDUCACIONAL-ELEMENTAR
 Un. Adm: (009539) E.E. GUSTAVO DUTRA
 A Partir de: 01/10/2021 Até 31/10/2021

Processo N.: 1000003788260
 Nome: (112565/26) CELIA TEIXEIRA DA SILVA
 Cargo/Função: (3476) APOIO ADM. EDUCACIONAL-ELEMENTAR
 Un. Adm: (014893) E.E. MILTON DA COSTA FERREIRA
 A Partir de: 01/10/2021 Até 31/10/2021

Processo N.: 1000003788481
 Nome: (133524/27) CELINO DO CARMO MACEDO
 Cargo/Função: (3476) APOIO ADM. EDUCACIONAL-ELEMENTAR
 Un. Adm: (013625) E.E. JOAO PEDRO TORRES
 A Partir de: 01/10/2021 Até 31/10/2021

Processo N.: 1000003788427
 Nome: (74749/5) CELIO ADRIANO VISCHI COSTA
 Cargo/Função: (4740) APOIO ADM EDUC PROFISSIONALIZADO-30
 Un. Adm: (127701) E.E. VILA RICA
 A Partir de: 01/10/2021 Até 31/10/2021

Processo N.: 1000003788741
 Nome: (89922/2) CELIO CEZILIO DE FREITAS
 Cargo/Função: (4740) APOIO ADM EDUC PROFISSIONALIZADO-30
 Un. Adm: (038806) E.E. ALVARINA ALVES DE FREITAS
 A Partir de: 01/10/2021 Até 31/10/2021

Processo N.: 1000003788772
 Nome: (298146/4) CELSO ANDRE BREVES PAULINO
 Cargo/Função: (3476) APOIO ADM. EDUCACIONAL-ELEMENTAR
 Un. Adm: (173576) E.E. GOV. DANTE MARTINS DE OLIVEIRA
 A Partir de: 01/10/2021 Até 31/10/2021

Processo N.: 1000003789204
 Nome: (292078/6) CELSO EDUARDO SOCOLOSKI
 Cargo/Função: (3476) APOIO ADM. EDUCACIONAL-ELEMENTAR
 Un. Adm: (015890) E.E. PATRIARCA DA INDEPENDENCIA
 A Partir de: 01/10/2021 Até 31/10/2021

Processo N.: 1000003788397
 Nome: (226848/1) CELSO JOSE MARQUES
 Cargo/Função: (4740) APOIO ADM EDUC PROFISSIONALIZADO-30
 Un. Adm: (154156) E.E. PAULO FREIRE
 A Partir de: 01/10/2021 Até 31/10/2021

Processo N.: 1000003788710
 Nome: (109846/21) CESAR SOUZA SILVA
 Cargo/Função: (3476) APOIO ADM. EDUCACIONAL-ELEMENTAR
 Un. Adm: (013684) E.E. Cel. JULIO MULLER
 A Partir de: 01/10/2021 Até 31/10/2021

Processo N.: 1000003789129
 Nome: (27575/1) CEZARIO DA MATA SOUSA
 Cargo/Função: (4740) APOIO ADM EDUC PROFISSIONALIZADO-30
 Un. Adm: (011401) E.E. ANTONIO CRISTINO CORTES
 A Partir de: 01/10/2021 Até 31/10/2021

Processo N.: 1000003788783
 Nome: (303128/1) CHARLES CRISTIAN DA SILVA LIMA
 Cargo/Função: (3476) APOIO ADM. EDUCACIONAL-ELEMENTAR
 Un. Adm: (104256) E. E. BENICIO TRETTEL DA SILVA
 A Partir de: 01/10/2021 Até 31/10/2021

Processo N.: 1000003789264
 Nome: (288616/1) CHRISTYANO LUIZ DE OLIVEIRA
 Cargo/Função: (3476) APOIO ADM. EDUCACIONAL-ELEMENTAR
 Un. Adm: (016454) E.E. LUCIENE CARDOSO DE OLIVEIRA
 A Partir de: 01/10/2021 Até 31/10/2021

Processo N.: 1000003788939
 Nome: (281951/7) CIDEVALDO NICOLA DE OLIVEIRA
 Cargo/Função: (3476) APOIO ADM. EDUCACIONAL-ELEMENTAR
 Un. Adm: (114553) E.E. Pe. JHOANNES BERTHOLD HENNING
 A Partir de: 01/10/2021 Até 31/10/2021

Processo N.: 1000003788742
 Nome: (64677/2) CILSO GOMES DE OLIVEIRA
 Cargo/Função: (4740) APOIO ADM EDUC PROFISSIONALIZADO-30
 Un. Adm: (038806) E.E. ALVARINA ALVES DE FREITAS
 A Partir de: 01/10/2021 Até 31/10/2021

Processo N.: 1000003788323
 Nome: (283175/6) CIRO DIAS DE MOURA
 Cargo/Função: (3476) APOIO ADM. EDUCACIONAL-ELEMENTAR
 Un. Adm.: (009830) E.E. SANTOS DUMONT
 A Partir de: 01/10/2021 Até 31/10/2021

Processo N.: 1000003789350
 Nome: (227571/1) CLAUDIO LOPES SIMAO
 Cargo/Função: (4740) APOIO ADM EDUC PROFISSIONALIZADO-30
 Un. Adm.: (192163) EE MODELO SANTO ANTONIO
 A Partir de: 01/10/2021 Até 31/10/2021

Processo N.: 1000003788752
 Nome: (93028/3) CLAUDEMIR CARLOS ANGOLA
 Cargo/Função: (4740) APOIO ADM EDUC PROFISSIONALIZADO-30
 Un. Adm.: (015997) E.E. JADA TORRES
 A Partir de: 01/10/2021 Até 31/10/2021

Processo N.: 1000003788300
 Nome: (211157/23) CLAUDENIR DILKIN
 Cargo/Função: (3476) APOIO ADM. EDUCACIONAL-ELEMENTAR
 Un. Adm.: (116033) E.E. CRISTIANO ARAUJO PIRES
 A Partir de: 01/10/2021 Até 31/10/2021

Processo N.: 1000003788766
 Nome: (293383/4) CLAUDINEI DE SIQUEIRA MOURA
 Cargo/Função: (3476) APOIO ADM. EDUCACIONAL-ELEMENTAR
 Un. Adm.: (173576) E.E. GOV. DANTE MARTINS DE OLIVEIRA
 A Partir de: 01/10/2021 Até 31/10/2021

Processo N.: 1000003788454
 Nome: (62931/2) CLAUDINEI SERGIO DA SILVA
 Cargo/Função: (4740) APOIO ADM EDUC PROFISSIONALIZADO-30
 Un. Adm.: (010774) E.E. DOM ANTONIO CAMPELO
 A Partir de: 01/10/2021 Até 31/10/2021

Processo N.: 1000003789114
 Nome: (84915/1) CLAUDIO DRUMOND VIEIRA
 Cargo/Função: (4740) APOIO ADM EDUC PROFISSIONALIZADO-30
 Un. Adm.: (015644) E.E. Dr. MARIO CORREA DA COSTA
 A Partir de: 01/10/2021 Até 31/10/2021

Processo N.: 1000003789289
 Nome: (45862/2) CLAUDIO JACINTO DA SILVA
 Cargo/Função: (4740) APOIO ADM EDUC PROFISSIONALIZADO-30
 Un. Adm.: (040452) E.E. GOV. JULIO STRUBING MULLER
 A Partir de: 01/10/2021 Até 31/10/2021

Processo N.: 1000003789246
 Nome: (99309/2) CLAUDIO JOSE DE ARRUDA VIEIRA
 Cargo/Função: (4740) APOIO ADM EDUC PROFISSIONALIZADO-30
 Un. Adm.: (094439) E.E. DIVA HUGUENEY DE SIQUEIRA BASTOS
 A Partir de: 01/10/2021 Até 31/10/2021

Processo N.: 1000003788487
 Nome: (101193/1) CLAUDIO MAZUTTI
 Cargo/Função: (4740) APOIO ADM EDUC PROFISSIONALIZADO-30
 Un. Adm.: (015733) E.E. IARA MARIA MINOTTO GOMES
 A Partir de: 01/10/2021 Até 31/10/2021

Processo N.: 1000003788790
 Nome: (258756/17) CLEBER APARECIDO DOS SANTOS
 Cargo/Função: (3476) APOIO ADM. EDUCACIONAL-ELEMENTAR
 Un. Adm.: (096784) E.E. REINALDO DUTRA VILARINHO
 A Partir de: 01/10/2021 Até 31/10/2021

Processo N.: 1000003788229
 Nome: (122474/24) CLEIDE IVANI DA SILVA FERREIRA DOS SANTOS
 Cargo/Função: (3476) APOIO ADM. EDUCACIONAL-ELEMENTAR
 Un. Adm.: (015938) E.E. PEDRO ALBERTO TAYANO
 A Partir de: 01/10/2021 Até 31/10/2021

Processo N.: 1000003788836
 Nome: (217544/8) CLEIDIANE MELO VASCONCELOS
 Cargo/Função: (3476) APOIO ADM. EDUCACIONAL-ELEMENTAR
 Un. Adm.: (014095) E.E. TANCREDO A. NEVES
 A Partir de: 01/10/2021 Até 31/10/2021

Processo N.: 1000003788411
 Nome: (220699/3) CLEITON SILVA SANTOS
 Cargo/Função: (3476) APOIO ADM. EDUCACIONAL-ELEMENTAR
 Un. Adm.: (158364) E.E. TEREZINHA DE JESUS SILVA
 A Partir de: 01/10/2021 Até 31/10/2021

Processo N.: 1000003788269
 Nome: (299233/4) CLEITON SOARES ARAUJO DA SILVA
 Cargo/Função: (3476) APOIO ADM. EDUCACIONAL-ELEMENTAR
 Un. Adm.: (016241) E.E. Pe. JOSE DE ANCHIETA
 A Partir de: 01/10/2021 Até 31/10/2021

Processo N.: 1000003788641
 Nome: (288146/3) CLEVIS SOARES DA SILVA
 Cargo/Função: (3476) APOIO ADM. EDUCACIONAL-ELEMENTAR
 Un. Adm.: (016209) E.E. Pe. THIAGO
 A Partir de: 01/10/2021 Até 31/10/2021

Processo N.: 1000003789059
 Nome: (274806/13) CONSTANTINO ESPECIOSO FILHO
 Cargo/Função: (3476) APOIO ADM. EDUCACIONAL-ELEMENTAR
 Un. Adm.: (012793) CEJA 25 DE JUNHO
 A Partir de: 01/10/2021 Até 30/10/2021

Processo N.: 1000003788355
 Nome: (85026/1) CRISTHIAN MUNIZ
 Cargo/Função: (4740) APOIO ADM EDUC PROFISSIONALIZADO-30
 Un. Adm.: (014648) E.E. 21 DE ABRIL
 A Partir de: 01/10/2021 Até 31/10/2021

Processo N.: 1000003788918
 Nome: (298235/10) CRISTIANO FREITAS FELISBERTO
 Cargo/Função: (3476) APOIO ADM. EDUCACIONAL-ELEMENTAR
 Un. Adm.: (013048) E.E. Dep. DORMEVAL FARIA
 A Partir de: 01/10/2021 Até 30/10/2021

Processo N.: 1000003786747
 Nome: (275950/9) CUSTODIO EDUARDO DO NASCIMENTO
 Cargo/Função: (3476) APOIO ADM. EDUCACIONAL-ELEMENTAR
 Un. Adm.: (014729) E.E. SAO FRANCISCO DE ASSIS
 A Partir de: 01/09/2021 Até 30/09/2021

Processo N.: 1000003789004
 Nome: (275950/9) CUSTODIO EDUARDO DO NASCIMENTO
 Cargo/Função: (3476) APOIO ADM. EDUCACIONAL-ELEMENTAR
 Un. Adm.: (014729) E.E. SAO FRANCISCO DE ASSIS
 A Partir de: 01/10/2021 Até 31/10/2021

Processo N.: 1000003789073
 Nome: (288626/1) DAGDIEL FERREIRA DA SILVA
 Cargo/Função: (3476) APOIO ADM. EDUCACIONAL-ELEMENTAR
 Un. Adm.: (016390) E.E. CECILIA MEIRELLES
 A Partir de: 01/10/2021 Até 31/10/2021

Processo N.: 1000003788813
 Nome: (217067/13) DAIVID GOMES EVANGELISTA
 Cargo/Função: (3476) APOIO ADM. EDUCACIONAL-ELEMENTAR
 Un. Adm.: (016179) E.E. BENEDITO CESARIO DA CRUZ
 A Partir de: 01/10/2021 Até 31/10/2021

Processo N.: 1000003788910
 Nome: (286341/1) DALMO PEREIRA
 Cargo/Função: (3476) APOIO ADM. EDUCACIONAL-ELEMENTAR
 Un. Adm.: (016144) E.E. JUJIARA
 A Partir de: 01/10/2021 Até 31/10/2021

Processo N.: 1000003788625
 Nome: (85174/1) DANIEL BATISTA DE CARVALHO
 Cargo/Função: (4740) APOIO ADM EDUC PROFISSIONALIZADO-30
 Un. Adm.: (014982) E.E. JOAO MATHEUS BARBOSA
 A Partir de: 01/10/2021 Até 31/10/2021

Processo N.: 1000003788428
 Nome: (85873/1) DANIEL DA SILVA SANTOS
 Cargo/Função: (4740) APOIO ADM EDUC PROFISSIONALIZADO-30
 Un. Adm.: (127701) E.E. VILA RICA
 A Partir de: 01/10/2021 Até 31/10/2021

Processo N.: 1000003788253
 Nome: (274556/14) DANIEL DA SILVA VARAO
 Cargo/Função: (3476) APOIO ADM. EDUCACIONAL-ELEMENTAR
 Un. Adm.: (069191) ASSES. PEDAGOGICA DE BOM JESUS ARAGUAIA
 A Partir de: 01/10/2021 Até 30/10/2021

Processo N.: 1000003788848
 Nome: (209180/35) DANIEL DOS SANTOS CARNEIRO
 Cargo/Função: (3476) APOIO ADM. EDUCACIONAL-ELEMENTAR
 Un. Adm.: (011843) E.E. Dep. FRANCISCO VILANOVA
 A Partir de: 01/10/2021 Até 31/10/2021

Processo N.: 1000003788266
 Nome: (87436/1) DANIEL FERNANDES BOECHAT
 Cargo/Função: (4740) APOIO ADM EDUC PROFISSIONALIZADO-30
 Un. Adm.: (013765) E.E. JOAO RIBEIRO VILELA
 A Partir de: 01/10/2021 Até 31/10/2021

Processo N.: 1000003788332
 Nome: (226276/3) DANIELSON LUIZ WEBLER
 Cargo/Função: (4740) APOIO ADM EDUC PROFISSIONALIZADO-30
 Un. Adm.: (016403) E.E. BAIRRO UNIAO
 A Partir de: 01/10/2021 Até 31/10/2021

Processo N.: 1000003788676
 Nome: (201626/17) DANILSON ALVES DOS SANTOS
 Cargo/Função: (4740) APOIO ADM EDUC PROFISSIONALIZADO-30
 Un. Adm.: (173509) E. E. HENRIQUE JOSE TRINDADE
 A Partir de: 01/10/2021 Até 31/10/2021

Processo N.: 1000003788489
 Nome: (303058/1) DARLEY FERREIRA DA SILVA
 Cargo/Função: (3476) APOIO ADM. EDUCACIONAL-ELEMENTAR
 Un. Adm.: (013536) E.E. NOVA CANAA
 A Partir de: 01/10/2021 Até 31/10/2021

Processo N.: 1000003789219
 Nome: (302893/7) DAVID MAX DE SOUZA
 Cargo/Função: (3476) APOIO ADM. EDUCACIONAL-ELEMENTAR
 Un. Adm.: (013099) E.E. VALE DO GUAPORE
 A Partir de: 01/10/2021 Até 30/10/2021

Processo N.: 1000003789026
 Nome: (84893/21) DEBORA PAULA RAMOS DE OLIVEIRA SOUZA
 Cargo/Função: (3476) APOIO ADM. EDUCACIONAL-ELEMENTAR
 Un. Adm.: (014389) E.E. ARNALDO ESTEVAO FIGUEIREDO
 A Partir de: 01/10/2021 Até 31/10/2021

Processo N.: 1000003788580
 Nome: (226937/1) DEBORA SILVANA LEANDRO VASCONCELOS
 Cargo/Função: (4740) APOIO ADM EDUC PROFISSIONALIZADO-30
 Un. Adm.: (013943) E.E. GOV. JOAO PONCE DE ARRUDA
 A Partir de: 01/10/2021 Até 31/10/2021

Processo N.: 1000003789192
 Nome: (241887/1) DELMÍCIO MACHADO DA SILVA
 Cargo/Função: (4740) APOIO ADM EDUC PROFISSIONALIZADO-30
 Un. Adm.: (040320) E.E. VINÍCIUS DE MORAES
 A Partir de: 01/10/2021 Até 31/10/2021

Processo N.: 1000003788405
 Nome: (283293/6) DELMIR ARAUJO DOS SANTOS
 Cargo/Função: (3476) APOIO ADM. EDUCACIONAL-ELEMENTAR
 Un. Adm: (194921) EE DA PM TIRADENTES CB JOSE MARTINS DE MOURA
 A Partir de: 01/10/2021 Até 31/10/2021

Processo N.: 1000003789326
 Nome: (256493/10) DENILSO DE ALMEIDA
 Cargo/Função: (3476) APOIO ADM. EDUCACIONAL-ELEMENTAR
 Un. Adm: (013471) E.E. CAFE NORTE
 A Partir de: 01/10/2021 Até 31/10/2021

Processo N.: 1000003789049
 Nome: (85966/1) DEONISIO DELFINO DE ARAUJO
 Cargo/Função: (4740) APOIO ADM EDUC PROFISSIONALIZADO-30
 Un. Adm: (012882) E.E. Dr. FABIO SILVERIO FARIAS
 A Partir de: 01/10/2021 Até 31/10/2021

Processo N.: 1000003788374
 Nome: (38758/1) DERCY NARDES GOMES
 Cargo/Função: (1325) PORTEIRO (EM EXTINCAO)
 Un. Adm: (011533) E.E. Cel. JERONIMO GOMES SILVA
 A Partir de: 01/10/2021 Até 31/10/2021

Processo N.: 1000003789160
 Nome: (84918/1) DEUCLECIO FRANCISVAL DE AQUINO NUNES
 Cargo/Função: (4740) APOIO ADM EDUC PROFISSIONALIZADO-30
 Un. Adm: (012645) E.E. GAL. CAETANO DE ALBUQUERQUE
 A Partir de: 01/10/2021 Até 31/10/2021

Processo N.: 1000003788705
 Nome: (87795/1) DEUSIVALDO PINTO DE ARAUJO
 Cargo/Função: (4740) APOIO ADM EDUC PROFISSIONALIZADO-30
 Un. Adm: (014176) E.E. MARTINIANO CARLOS PEREIRA
 A Partir de: 01/10/2021 Até 31/10/2021

Processo N.: 1000003788822
 Nome: (241381/1) DEVAIR SILVA DE OLIVEIRA
 Cargo/Função: (4740) APOIO ADM EDUC PROFISSIONALIZADO-30
 Un. Adm: (173347) E. E. ANTONIA MOURA MUNIZ
 A Partir de: 01/10/2021 Até 31/10/2021

Processo N.: 1000003789327
 Nome: (284190/8) DEVANIR APARECIDO DE SANT ANA
 Cargo/Função: (3476) APOIO ADM. EDUCACIONAL-ELEMENTAR
 Un. Adm: (013471) E.E. CAFE NORTE
 A Partir de: 01/10/2021 Até 31/10/2021

Processo N.: 1000003789261
 Nome: (294400/10) DIEGO HENRIQUE DIAS DE MORAIS
 Cargo/Função: (3476) APOIO ADM. EDUCACIONAL-ELEMENTAR
 Un. Adm: (010057) E.E. DIONE AUGUSTA SILVA SOUZA
 A Partir de: 01/10/2021 Até 30/10/2021

Processo N.: 1000003788325
 Nome: (303080/1) DIOGO DA SILVA SANTOS
 Cargo/Função: (3476) APOIO ADM. EDUCACIONAL-ELEMENTAR
 Un. Adm: (011126) E.E. JOAQUIM NUNES ROCHA
 A Partir de: 01/10/2021 Até 31/10/2021

Processo N.: 1000003769013
 Nome: (290335/1) DIONES DOS SANTOS DE ANDRADE
 Cargo/Função: (3476) APOIO ADM. EDUCACIONAL-ELEMENTAR
 Un. Adm: (104248) E.E. JAIME VERISSIMO DE CAMPOS JR. - JAIMINHO
 A Partir de: 01/07/2021 Até 30/07/2021

Processo N.: 1000003788840
 Nome: (290335/1) DIONES DOS SANTOS DE ANDRADE
 Cargo/Função: (3476) APOIO ADM. EDUCACIONAL-ELEMENTAR
 Un. Adm: (104248) E.E. JAIME VERISSIMO DE CAMPOS JR. - JAIMINHO
 A Partir de: 01/10/2021 Até 31/10/2021

Processo N.: 1000003788779
 Nome: (284985/6) DIONIZIA SOUZA DUARTE
 Cargo/Função: (3476) APOIO ADM. EDUCACIONAL-ELEMENTAR
 Un. Adm: (040622) ASSESSORIA PEDAGOGICA - POXOREO
 A Partir de: 01/10/2021 Até 30/10/2021

Processo N.: 1000003788788
 Nome: (65115/3) DIRCE MARIA DA CRUZ
 Cargo/Função: (4740) APOIO ADM EDUC PROFISSIONALIZADO-30
 Un. Adm: (013935) E.E. ACAD. LAURO AUGUSTO DE BARROS
 A Partir de: 01/10/2021 Até 31/10/2021

Processo N.: 1000003788380
 Nome: (246282/7) DIVA ALVES RIBEIRO
 Cargo/Função: (3476) APOIO ADM. EDUCACIONAL-ELEMENTAR
 Un. Adm: (016519) E.E. 13 DE MAIO
 A Partir de: 01/10/2021 Até 31/10/2021

Processo N.: 1000003788924
 Nome: (288329/1) DIVANEI FAZAN LESSA
 Cargo/Função: (3476) APOIO ADM. EDUCACIONAL-ELEMENTAR
 Un. Adm: (015229) E.E. MARECHAL RONDON
 A Partir de: 01/10/2021 Até 31/10/2021

Processo N.: 1000003788363
 Nome: (69827/18) DIVINO GARCIA DE SOUZA
 Cargo/Função: (4740) APOIO ADM EDUC PROFISSIONALIZADO-30
 Un. Adm: (013170) E.E. Dep. JOAO EVARISTO CURVO
 A Partir de: 01/10/2021 Até 31/10/2021

Processo N.: 1000003788252
 Nome: (221616/3) DJANIO AZEVEDO MARTINS
 Cargo/Função: (4740) APOIO ADM EDUC PROFISSIONALIZADO-30
 Un. Adm: (069191) ASSES. PEDAGOGICA DE BOM JESUS ARAGUAIA
 A Partir de: 01/10/2021 Até 31/10/2021

Processo N.: 1000003788920
 Nome: (85050/1) DOMINGOS CESAR CASTRO SILVA
 Cargo/Função: (4740) APOIO ADM EDUC PROFISSIONALIZADO-30
 Un. Adm: (044180) E.E. XV DE OUTUBRO
 A Partir de: 01/10/2021 Até 31/10/2021

Processo N.: 1000003788881
 Nome: (303841/5) DOMINGOS DA SILVA NASCIMENTO
 Cargo/Função: (3476) APOIO ADM. EDUCACIONAL-ELEMENTAR
 Un. Adm: (013102) E.E. 14 DE FEVEREIRO
 A Partir de: 01/10/2021 Até 31/10/2021

Processo N.: 1000003788506
 Nome: (27239/1) DOMINGOS RIBEIRO DA COSTA
 Cargo/Função: (1325) PORTEIRO (EM EXTINCAO)
 Un. Adm: (013641) E.E. POXOREO
 A Partir de: 01/10/2021 Até 31/10/2021

Processo N.: 1000003788378
 Nome: (84387/1) DOMINGOS SANTANA LEITE
 Cargo/Função: (4740) APOIO ADM EDUC PROFISSIONALIZADO-30
 Un. Adm: (040568) ASSESSORIA PEDAGOGICA-NOSSA SENHORA DO LIVRAMENTO
 A Partir de: 01/10/2021 Até 31/10/2021

Processo N.: 1000003788373
 Nome: (38388/1) DOMINGOS SAVIO PEREIRA
 Cargo/Função: (4740) APOIO ADM EDUC PROFISSIONALIZADO-30
 Un. Adm: (011533) E.E. Cel. JERONIMO GOMES SILVA
 A Partir de: 01/10/2021 Até 31/10/2021

Processo N.: 1000003788297
 Nome: (279886/7) DOUGLAS BARBOSA BRUM
 Cargo/Função: (3476) APOIO ADM. EDUCACIONAL-ELEMENTAR
 Un. Adm: (016640) E.E. PAULINO MODESTO
 A Partir de: 01/10/2021 Até 31/10/2021

Processo N.: 1000003787614
 Nome: (303076/1) DOUGLAS MARANGONI LISBOA MARTINS
 Cargo/Função: (3476) APOIO ADM. EDUCACIONAL-ELEMENTAR
 Un. Adm: (015814) E.E. RENATO SPINELLI
 A Partir de: 01/09/2021 Até 30/09/2021

Processo N.: 1000003788316
 Nome: (300149/2) DULCINEIA MARIA VIEIRA LIMA
 Cargo/Função: (3476) APOIO ADM. EDUCACIONAL-ELEMENTAR
 Un. Adm: (173363) E. E. SANTANA D'AGUA LIMPA
 A Partir de: 01/10/2021 Até 31/10/2021

Processo N.: 1000003787814
 Nome: (287689/7) EDER DE OLIVEIRA LEAL
 Cargo/Função: (3476) APOIO ADM. EDUCACIONAL-ELEMENTAR
 Un. Adm: (145726) E.E. CEREJEIRAS
 A Partir de: 01/09/2021 Até 30/09/2021

Processo N.: 1000003788864
 Nome: (205743/9) EDER LUCAS CASSIANO
 Cargo/Função: (3476) APOIO ADM. EDUCACIONAL-ELEMENTAR
 Un. Adm: (016420) E.E. GARCIA GARRIDO FERMINO
 A Partir de: 01/10/2021 Até 31/10/2021

Processo N.: 1000003787813
 Nome: (211633/25) EDILSON CAETANO DE OLIVEIRA
 Cargo/Função: (3476) APOIO ADM. EDUCACIONAL-ELEMENTAR
 Un. Adm: (145726) E.E. CEREJEIRAS
 A Partir de: 01/09/2021 Até 30/09/2021

Processo N.: 1000003788286
 Nome: (260682/12) EDILSON DE SOUSA GONCALVES
 Cargo/Função: (3476) APOIO ADM. EDUCACIONAL-ELEMENTAR
 Un. Adm: (124907) E.E. TEOTONIO CARLOS DA CUNHA NETO
 A Partir de: 01/10/2021 Até 31/10/2021

Processo N.: 1000003788698
 Nome: (113538/14) EDILSON MONTEZOL
 Cargo/Função: (4740) APOIO ADM EDUC PROFISSIONALIZADO-30
 Un. Adm: (009903) E.E. VICTORINO MONTEIRO DA SILVA
 A Partir de: 01/10/2021 Até 31/10/2021

Processo N.: 1000003788338
 Nome: (287810/1) EDIMARANS XAVIER DOS SANTOS
 Cargo/Função: (3476) APOIO ADM. EDUCACIONAL-ELEMENTAR
 Un. Adm: (156370) E.E. LUIZ FRUTUOSO DA SILVA
 A Partir de: 01/10/2021 Até 31/10/2021

Processo N.: 1000003788797
 Nome: (133011/13) EDINALDO JOAO DE CARVALHO
 Cargo/Função: (4740) APOIO ADM EDUC PROFISSIONALIZADO-30
 Un. Adm: (009946) E.E. PASCHOAL MOREIRA CABRAL
 A Partir de: 01/10/2021 Até 31/10/2021

Processo N.: 1000003789082
 Nome: (235404/4) EDINALDO SOUZA DOS SANTOS
 Cargo/Função: (4740) APOIO ADM EDUC PROFISSIONALIZADO-30
 Un. Adm: (124052) E.E. LEONISIO LEMOS MELO
 A Partir de: 01/10/2021 Até 31/10/2021

Processo N.: 1000003788399
 Nome: (85777/1) EDISLEY JOSE PEREIRA DE SOUSA
 Cargo/Função: (4740) APOIO ADM EDUC PROFISSIONALIZADO-30
 Un. Adm: (011509) E.E. Dr. JOAO PONCE DE ARRUDA
 A Partir de: 01/10/2021 Até 31/10/2021

Processo N.: 1000003789056
 Nome: (273662/14) EDIUMAR VITORIA SIQUEIRA
 Cargo/Função: (3476) APOIO ADM. EDUCACIONAL-ELEMENTAR
 Un. Adm: (045829) E.E. GERVAISO DOS SANTOS COSTA
 A Partir de: 01/10/2021 Até 31/10/2021

<p>Processo N.: 1000003788960 Nome: (303087/1) EDIVAN LEITE MADUREIRA Cargo/Função: (3476) APOIO ADM. EDUCACIONAL-ELEMENTAR Un. Adm.: (009539) E.E. GUSTAVO DUTRA A Partir de: 01/10/2021 Até 31/10/2021</p>	<p>Processo N.: 1000003788828 Nome: (206480/18) ELAUDENIR SANTANA Cargo/Função: (3476) APOIO ADM. EDUCACIONAL-ELEMENTAR Un. Adm.: (114561) E.E. PROF. ELCIO PRATES A Partir de: 01/10/2021 Até 31/10/2021</p>
<p>Processo N.: 1000003788414 Nome: (85797/1) EDIVAN RAIMUNDO DOS SANTOS DA SILVA Cargo/Função: (4740) APOIO ADM EDUC PROFISSIONALIZADO-30 Un. Adm.: (013900) E.E. 1 DE MAIO A Partir de: 01/10/2021 Até 31/10/2021</p>	<p>Processo N.: 1000003788812 Nome: (44663/6) ELDO FERREIRA BARBOSA Cargo/Função: (4740) APOIO ADM EDUC PROFISSIONALIZADO-30 Un. Adm.: (016179) E.E. BENEDITO CESARIO DA CRUZ A Partir de: 01/10/2021 Até 31/10/2021</p>
<p>Processo N.: 1000003788889 Nome: (88737/1) EDMILSON PEREIRA DE MORAES Cargo/Função: (4740) APOIO ADM EDUC PROFISSIONALIZADO-30 Un. Adm.: (011118) E.E. RAMIRO BERNARDO DA SILVA A Partir de: 01/10/2021 Até 31/10/2021</p>	<p>Processo N.: 1000003788716 Nome: (252429/23) ELENIR AUXILIADORA DE OLIVEIRA Cargo/Função: (3476) APOIO ADM. EDUCACIONAL-ELEMENTAR Un. Adm.: (013684) E.E. Cel. JULIO MULLER A Partir de: 01/10/2021 Até 31/10/2021</p>
<p>Processo N.: 1000003788944 Nome: (241896/1) EDMILSON SANTOS SOARES Cargo/Função: (4740) APOIO ADM EDUC PROFISSIONALIZADO-30 Un. Adm.: (212490) E. E DES. INT. DA ED. BAS. "PROF MILTON MAR CURVO" A Partir de: 01/10/2021 Até 31/10/2021</p>	<p>Processo N.: 1000003788492 Nome: (275630/11) ELIANA VIEIRA GENTIL Cargo/Função: (3476) APOIO ADM. EDUCACIONAL-ELEMENTAR Un. Adm.: (013536) E.E. NOVA CANAA A Partir de: 01/10/2021 Até 31/10/2021</p>
<p>Processo N.: 1000003787621 Nome: (220343/8) EDSON BORGES DOS ANJOS Cargo/Função: (3476) APOIO ADM. EDUCACIONAL-ELEMENTAR Un. Adm.: (013706) E.E. JOAO BORGES VIEIRA A Partir de: 01/09/2021 Até 30/09/2021</p>	<p>Processo N.: 1000003789351 Nome: (286662/5) ELIAQUIM GOMES DE MATOS Cargo/Função: (3476) APOIO ADM. EDUCACIONAL-ELEMENTAR Un. Adm.: (192163) EE MODELO SANTO ANTONIO A Partir de: 01/10/2021 Até 31/10/2021</p>
<p>Processo N.: 1000003789162 Nome: (256600/14) EDSON JESUS DE ALMEIDA Cargo/Função: (3476) APOIO ADM. EDUCACIONAL-ELEMENTAR Un. Adm.: (145700) E.E. GUIMARAES ROSA A Partir de: 01/10/2021 Até 31/10/2021</p>	<p>Processo N.: 1000003788902 Nome: (253321/16) ELIAS DIAS DOS SANTOS Cargo/Função: (3476) APOIO ADM. EDUCACIONAL-ELEMENTAR Un. Adm.: (159700) E.E. ANTONIO ALVES DIAS A Partir de: 01/10/2021 Até 31/10/2021</p>
<p>Processo N.: 1000003788949 Nome: (304729/1) EDSON VANDER DE SOUZA RAMOS Cargo/Função: (3476) APOIO ADM. EDUCACIONAL-ELEMENTAR Un. Adm.: (015962) E.E. JONAS LOPES DA SILVA A Partir de: 01/10/2021 Até 14/10/2021</p>	<p>Processo N.: 1000003789220 Nome: (307581/1) ELIAS SOL SOL DE AMORIM Cargo/Função: (3476) APOIO ADM. EDUCACIONAL-ELEMENTAR Un. Adm.: (010278) E.E. REUNIDAS DE CACHOEIRA RICA A Partir de: 01/10/2021 Até 31/10/2021</p>
<p>Processo N.: 1000003788434 Nome: (85039/1) EDUARDO ARISTEU SIQUEIRA Cargo/Função: (4740) APOIO ADM EDUC PROFISSIONALIZADO-30 Un. Adm.: (015253) E.E. LOURENÇO PERUCHI A Partir de: 03/10/2021 Até 31/10/2021</p>	<p>Processo N.: 1000003788965 Nome: (290472/1) ELIENAI ALENCAR DE OLIVEIRA Cargo/Função: (3476) APOIO ADM. EDUCACIONAL-ELEMENTAR Un. Adm.: (013250) E.E. ENIO PIPINO A Partir de: 01/10/2021 Até 31/10/2021</p>
<p>Processo N.: 1000003788458 Nome: (98238/3) EDUARDO CORTEZ SANCHES Cargo/Função: (4740) APOIO ADM EDUC PROFISSIONALIZADO-30 Un. Adm.: (015709) E.E. LUIZA NUNES BEZERRA A Partir de: 01/10/2021 Até 31/10/2021</p>	<p>Processo N.: 1000003788276 Nome: (99200/1) ELIENAI PERTELI Cargo/Função: (4740) APOIO ADM EDUC PROFISSIONALIZADO-30 Un. Adm.: (013404) E.E. Des. MILTON ARMANDO POMPEU DE BARROS A Partir de: 01/10/2021 Até 31/10/2021</p>
<p>Processo N.: 1000003789268 Nome: (87410/1) EDUARDO DA SILVA ALMEIDA Cargo/Função: (4740) APOIO ADM EDUC PROFISSIONALIZADO-30 Un. Adm.: (011975) E.E. PROF. ELMAZ GATTAZ MONTEIRO A Partir de: 01/10/2021 Até 31/10/2021</p>	<p>Processo N.: 1000003788974 Nome: (303842/3) ELINALVA VIEIRA DE PINHO Cargo/Função: (3476) APOIO ADM. EDUCACIONAL-ELEMENTAR Un. Adm.: (013595) E.E. Pe. CESAR ALBISETTI A Partir de: 01/10/2021 Até 30/10/2021</p>
<p>Processo N.: 1000003789184 Nome: (286087/1) EDUARDO SENE DAS NEVES Cargo/Função: (3476) APOIO ADM. EDUCACIONAL-ELEMENTAR Un. Adm.: (213454) E. E. DA P. M. TIR 1 TEN PM SALOMAO F F PIOVESAN A Partir de: 01/10/2021 Até 31/10/2021</p>	<p>Processo N.: 1000003789012 Nome: (253384/14) ELISON DE OLIVEIRA COUTO Cargo/Função: (3476) APOIO ADM. EDUCACIONAL-ELEMENTAR Un. Adm.: (124087) E.E. IVONE BORKWSKI DE LIMA A Partir de: 01/10/2021 Até 31/10/2021</p>
<p>Processo N.: 1000003789087 Nome: (290043/1) EDUVIO MONTALVAO OLIVEIRA Cargo/Função: (3476) APOIO ADM. EDUCACIONAL-ELEMENTAR Un. Adm.: (011339) E.E. IR. DIVA PIMENTEL A Partir de: 01/10/2021 Até 31/10/2021</p>	<p>Processo N.: 1000003787820 Nome: (305183/1) ELIZABETE DOS SANTOS SILVA DE SOUSA Cargo/Função: (3476) APOIO ADM. EDUCACIONAL-ELEMENTAR Un. Adm.: (184586) E. E. MANOEL DE BARROS A Partir de: 01/09/2021 Até 30/09/2021</p>
<p>Processo N.: 1000003788666 Nome: (69851/3) EDVALDO CAETANO DA ROCHA Cargo/Função: (4740) APOIO ADM EDUC PROFISSIONALIZADO-30 Un. Adm.: (015741) E.E. COM. JOSE PEDRO DIAS A Partir de: 01/10/2021 Até 31/10/2021</p>	<p>Processo N.: 1000003786785 Nome: (271895/10) ELIZABETI DE CARVALHO Cargo/Função: (3476) APOIO ADM. EDUCACIONAL-ELEMENTAR Un. Adm.: (102326) E. E. ALFREDO TREUHERZ A Partir de: 01/09/2021 Até 30/09/2021</p>
<p>Processo N.: 1000003788446 Nome: (86999/1) EDVALDO CORTEZ SANCHES Cargo/Função: (4740) APOIO ADM EDUC PROFISSIONALIZADO-30 Un. Adm.: (015792) E.E. DOM AQUINO CORREA A Partir de: 01/10/2021 Até 31/10/2021</p>	<p>Processo N.: 1000003789209 Nome: (293523/10) ELIZETE DA CONCEICAO MUNIZ Cargo/Função: (3476) APOIO ADM. EDUCACIONAL-ELEMENTAR Un. Adm.: (012475) E.E. FELICIANO GALDINO A Partir de: 01/10/2021 Até 31/10/2021</p>
<p>Processo N.: 1000003788601 Nome: (303342/1) EDVALDO LUIZ DA SILVA Cargo/Função: (3476) APOIO ADM. EDUCACIONAL-ELEMENTAR Un. Adm.: (014044) E.E. OLEGARIO MOREIRA DE BARROS A Partir de: 01/10/2021 Até 31/10/2021</p>	<p>Processo N.: 1000003787812 Nome: (207803/23) ELIZEU CAETANO DE OLIVEIRA Cargo/Função: (3476) APOIO ADM. EDUCACIONAL-ELEMENTAR Un. Adm.: (145726) E.E. CEREJEIRAS A Partir de: 01/09/2021 Até 30/09/2021</p>
<p>Processo N.: 1000003788893 Nome: (77845/2) EGEAN CARLOS DAMIAO Cargo/Função: (4740) APOIO ADM EDUC PROFISSIONALIZADO-30 Un. Adm.: (154016) E.E. PROFªALZIRA MARIA DA SILVA A Partir de: 01/10/2021 Até 31/10/2021</p>	<p>Processo N.: 1000003788282 Nome: (228487/24) ELIZEU DAVID DA SILVA Cargo/Função: (3476) APOIO ADM. EDUCACIONAL-ELEMENTAR Un. Adm.: (046442) E.E. TANCREDO DE ALMEIDA NEVES A Partir de: 01/10/2021 Até 31/10/2021</p>
<p>Processo N.: 1000003788353 Nome: (268528/25) ELAINE CRISTINA DE LIMA Cargo/Função: (3476) APOIO ADM. EDUCACIONAL-ELEMENTAR Un. Adm.: (014648) E.E. 21 DE ABRIL A Partir de: 01/10/2021 Até 31/10/2021</p>	<p>Processo N.: 1000003788310 Nome: (290433/1) ELIZEU DE SOUZA ZARZENON Cargo/Função: (3476) APOIO ADM. EDUCACIONAL-ELEMENTAR Un. Adm.: (196495) E. E. PROFESSORA NORMA LUCIA NUNES A Partir de: 01/10/2021 Até 31/10/2021</p>
	<p>Processo N.: 1000003788424 Nome: (65117/3) ELOI TREUHERZ Cargo/Função: (4740) APOIO ADM EDUC PROFISSIONALIZADO-30 Un. Adm.: (015849) E.E. ROSMAY KARA JOSE A Partir de: 01/10/2021 Até 31/10/2021</p>

Processo N.: 1000003788247
 Nome: (279264/4) ELTON CARLOS DOS ANJOS BARBOSA
 Cargo/Função: (3476) APOIO ADM. EDUCACIONAL-ELEMENTAR
 Un. Adm: (015610) E.E. LUDOVICO DA RIVA NETO
 A Partir de: 01/10/2021 Até 31/10/2021

Processo N.: 1000003788793
 Nome: (100975/1) ELTON JHONNY DA SILVA ARAUJO
 Cargo/Função: (4740) APOIO ADM EDUC PROFISSIONALIZADO-30
 Un. Adm: (009946) E.E. PASCHOAL MOREIRA CABRAL
 A Partir de: 01/10/2021 Até 31/10/2021

Processo N.: 1000003788637
 Nome: (303338/1) ELTON LIMA KRELING
 Cargo/Função: (3476) APOIO ADM. EDUCACIONAL-ELEMENTAR
 Un. Adm: (016365) E.E. KREEN AKARORE
 A Partir de: 01/10/2021 Até 31/10/2021

Processo N.: 1000003788413
 Nome: (77687/3) ELVERSO NOBRE RIBEIRO
 Cargo/Função: (4740) APOIO ADM EDUC PROFISSIONALIZADO-30
 Un. Adm: (013900) E.E. 1 DE MAIO
 A Partir de: 01/10/2021 Até 31/10/2021

Processo N.: 1000003789361
 Nome: (289939/1) EMANNUEL DIAS MOREIRA RODRIGUES DOS SANTOS
 Cargo/Função: (3476) APOIO ADM. EDUCACIONAL-ELEMENTAR
 Un. Adm: (038571) E.E. MONTEIRO LOBATO
 A Partir de: 01/10/2021 Até 31/10/2021

Processo N.: 1000003789242
 Nome: (63584/1) EMANUEL MESSIAS CLEMENTE
 Cargo/Função: (4740) APOIO ADM EDUC PROFISSIONALIZADO-30
 Un. Adm: (011207) E.E. TREZE DE MAIO
 A Partir de: 01/10/2021 Até 31/10/2021

Processo N.: 1000003788951
 Nome: (217899/8) EMANUEL PEREIRA DE MELLO
 Cargo/Função: (4740) APOIO ADM EDUC PROFISSIONALIZADO-30
 Un. Adm: (009571) E.E. DR. HELIO PALMA DE ARRUDA
 A Partir de: 01/10/2021 Até 31/10/2021

Processo N.: 1000003788955
 Nome: (285976/1) EMERSON FERNANDO FRANDALOSO
 Cargo/Função: (3476) APOIO ADM. EDUCACIONAL-ELEMENTAR
 Un. Adm: (009474) E.E. SOUZA BANDEIRA
 A Partir de: 01/10/2021 Até 31/10/2021

Processo N.: 1000003788643
 Nome: (55249/6) EMILIO MANOEL DA SILVA
 Cargo/Função: (4740) APOIO ADM EDUC PROFISSIONALIZADO-30
 Un. Adm: (045101) E.E. MAXIMIANA DO NASCIMENTO
 A Partir de: 01/10/2021 Até 31/10/2021

Processo N.: 1000003789314
 Nome: (298163/4) EMILSON RODRIGUES DOS SANTOS
 Cargo/Função: (3476) APOIO ADM. EDUCACIONAL-ELEMENTAR
 Un. Adm: (015873) E.E. 13 DE MAIO
 A Partir de: 01/10/2021 Até 31/10/2021

Processo N.: 1000003788522
 Nome: (85030/1) EMILSON SANTANA DA SILVA
 Cargo/Função: (4740) APOIO ADM EDUC PROFISSIONALIZADO-30
 Un. Adm: (012394) E.E. JOSE DE BARROS MACIEL
 A Partir de: 01/10/2021 Até 31/10/2021

Processo N.: 1000003788833
 Nome: (231677/8) EMMANUEL JOSE DUAILIBI CANAVARROS SERRA
 Cargo/Função: (3476) APOIO ADM. EDUCACIONAL-ELEMENTAR
 Un. Adm: (012831) E.E. MARECHAL RONDON
 A Partir de: 01/10/2021 Até 31/10/2021

Processo N.: 1000003788917
 Nome: (268352/19) ENOQUE BISPO DE OLIVEIRA
 Cargo/Função: (3476) APOIO ADM. EDUCACIONAL-ELEMENTAR
 Un. Adm: (013048) E.E. Dep. DORMEVAL FARIA
 A Partir de: 01/10/2021 Até 30/10/2021

Processo N.: 1000003788999
 Nome: (98050/6) ERANDI DONIZETE DA SILVA
 Cargo/Função: (4740) APOIO ADM EDUC PROFISSIONALIZADO-30
 Un. Adm: (014451) E.E. JOAO DE CAMPOS BORGES
 A Partir de: 01/10/2021 Até 31/10/2021

Processo N.: 1000003788894
 Nome: (289006/2) ERICH UBDZERE TSEREWANO
 Cargo/Função: (3476) APOIO ADM. EDUCACIONAL-ELEMENTAR
 Un. Adm: (011495) E.E. INDIGENA SAO JOSE SANGRADOURO
 A Partir de: 01/10/2021 Até 31/10/2021

Processo N.: 1000003789120
 Nome: (85769/1) ERISAM FLOR DE ARAUJO
 Cargo/Função: (4740) APOIO ADM EDUC PROFISSIONALIZADO-30
 Un. Adm: (069493) E.E. BOA ESPERANCA
 A Partir de: 01/10/2021 Até 31/10/2021

Processo N.: 1000003788298
 Nome: (287989/1) ERMESON DANUBIO DA SILVA DE SOUZA
 Cargo/Função: (3476) APOIO ADM. EDUCACIONAL-ELEMENTAR
 Un. Adm: (016640) E.E. PAULINO MODESTO
 A Partir de: 01/10/2021 Até 31/10/2021

Processo N.: 1000003788882
 Nome: (285128/6) ERONIDES NORATA DE BARROS
 Cargo/Função: (3476) APOIO ADM. EDUCACIONAL-ELEMENTAR
 Un. Adm: (163660) E.E. ANA MARTA TISSIANI DE OLIVEIRA
 A Partir de: 01/10/2021 Até 31/10/2021

Processo N.: 1000003789116
 Nome: (256654/8) ESLAY DA SILVA SOUZA
 Cargo/Função: (3476) APOIO ADM. EDUCACIONAL-ELEMENTAR
 Un. Adm: (015253) E.E. LOURENÇO PERUCHI
 A Partir de: 01/10/2021 Até 02/10/2021

Processo N.: 1000003788636
 Nome: (289972/1) ESNARK FRANK GUEDES PEREIRA
 Cargo/Função: (3476) APOIO ADM. EDUCACIONAL-ELEMENTAR
 Un. Adm: (016365) E.E. KREEN AKARORE
 A Partir de: 01/10/2021 Até 31/10/2021

Processo N.: 1000003788241
 Nome: (87176/1) ESTANISLAU ALCANJO DOS SANTOS
 Cargo/Função: (4740) APOIO ADM EDUC PROFISSIONALIZADO-30
 Un. Adm: (014885) E.E. SAO FRANCISCO
 A Partir de: 01/10/2021 Até 31/10/2021

Processo N.: 1000003787134
 Nome: (35467/17) ESTEVA BISPO DOS SANTOS
 Cargo/Função: (3476) APOIO ADM. EDUCACIONAL-ELEMENTAR
 Un. Adm: (014192) E.E. ANTONIO GOMES PRIMO
 A Partir de: 01/09/2021 Até 30/09/2021

Processo N.: 1000003788795
 Nome: (35467/17) ESTEVA BISPO DOS SANTOS
 Cargo/Função: (3476) APOIO ADM. EDUCACIONAL-ELEMENTAR
 Un. Adm: (014192) E.E. ANTONIO GOMES PRIMO
 A Partir de: 01/10/2021 Até 31/10/2021

Processo N.: 1000003788962
 Nome: (113540/33) ESTEVAO DE ARRUDA MAGALHAES
 Cargo/Função: (3476) APOIO ADM. EDUCACIONAL-ELEMENTAR
 Un. Adm: (009539) E.E. GUSTAVO DUTRA
 A Partir de: 01/10/2021 Até 31/10/2021

Processo N.: 1000003789155
 Nome: (303471/1) ESTEVENO DE FREITAS RODRIGUES
 Cargo/Função: (3476) APOIO ADM. EDUCACIONAL-ELEMENTAR
 Un. Adm: (014575) E.E. Dr. ARTHUR ANTUNES MACIEL
 A Partir de: 01/10/2021 Até 31/10/2021

Processo N.: 1000003788382
 Nome: (134686/17) EUDENIL BATISTA ROMANO
 Cargo/Função: (3476) APOIO ADM. EDUCACIONAL-ELEMENTAR
 Un. Adm: (016519) E.E. 13 DE MAIO
 A Partir de: 01/10/2021 Até 31/10/2021

Processo N.: 1000003789218
 Nome: (224441/5) EURIDES GOMES SOARES
 Cargo/Função: (4740) APOIO ADM EDUC PROFISSIONALIZADO-30
 Un. Adm: (013099) E.E. VALE DO GUAPORE
 A Partir de: 01/10/2021 Até 31/10/2021

Processo N.: 1000003788964
 Nome: (254553/21) EVA APARECIDA RODRIGUES
 Cargo/Função: (3476) APOIO ADM. EDUCACIONAL-ELEMENTAR
 Un. Adm: (010928) E.E. JOSE SALMEN HANZE
 A Partir de: 01/10/2021 Até 29/10/2021

Processo N.: 1000003789028
 Nome: (273894/9) EVA CASSIA MOURAO DE CASTRO
 Cargo/Função: (3476) APOIO ADM. EDUCACIONAL-ELEMENTAR
 Un. Adm: (014389) E.E. ARNALDO ESTEVAO FIGUEIREDO
 A Partir de: 01/10/2021 Até 31/10/2021

Processo N.: 1000003788407
 Nome: (85058/1) EVA TAVARES DO NASCIMENTO
 Cargo/Função: (4740) APOIO ADM EDUC PROFISSIONALIZADO-30
 Un. Adm: (011525) E.E. FEBRONIO RODRIGUES
 A Partir de: 01/10/2021 Até 31/10/2021

Processo N.: 1000003788268
 Nome: (85832/1) EVANDRO MARCELO PEREIRA DE SOUZA
 Cargo/Função: (4740) APOIO ADM EDUC PROFISSIONALIZADO-30
 Un. Adm: (016241) E.E. Pe. JOSE DE ANCHIETA
 A Partir de: 01/10/2021 Até 31/10/2021

Processo N.: 1000003788699
 Nome: (286503/1) EVERSON RODRIGO JANUARIO COSTA
 Cargo/Função: (3476) APOIO ADM. EDUCACIONAL-ELEMENTAR
 Un. Adm: (009903) E.E. VICTORINO MONTEIRO DA SILVA
 A Partir de: 01/10/2021 Até 31/10/2021

Processo N.: 1000003788890
 Nome: (288033/1) EVILAZO ROSA SANTOS
 Cargo/Função: (3476) APOIO ADM. EDUCACIONAL-ELEMENTAR
 Un. Adm: (011118) E.E. RAMIRO BERNARDO DA SILVA
 A Partir de: 01/10/2021 Até 31/10/2021

Processo N.: 1000003789360
 Nome: (85788/1) EZIO DA COSTA FILHO
 Cargo/Função: (4740) APOIO ADM EDUC PROFISSIONALIZADO-30
 Un. Adm: (012548) E.E. LEONIDAS DE MATOS
 A Partir de: 01/10/2021 Até 31/10/2021

Processo N.: 1000003789113
 Nome: (87707/1) FABIA CHRISTIANE GOMES SILVA
 Cargo/Função: (4740) APOIO ADM EDUC PROFISSIONALIZADO-30
 Un. Adm: (015644) E.E. Dr. MARIO CORREA DA COSTA
 A Partir de: 01/10/2021 Até 31/10/2021

Processo N.: 1000003788381
 Nome: (307589/1) FABIANA SILVA DO NASCIMENTO
 Cargo/Função: (3476) APOIO ADM. EDUCACIONAL-ELEMENTAR
 Un. Adm: (016519) E.E. 13 DE MAIO
 A Partir de: 01/10/2021 Até 30/10/2021

Processo N.: 1000003788690
 Nome: (305123/4) FABIO BENTO DA SILVA
 Cargo/Função: (3476) APOIO ADM. EDUCACIONAL-ELEMENTAR
 Un. Adm: (038563) E.E. JARDIM DAS FLORES
 A Partir de: 01/10/2021 Até 30/10/2021

Processo N.: 1000003788270
 Nome: (220300/60) FABIO RIBEIRO DE SOUZA
 Cargo/Função: (3476) APOIO ADM. EDUCACIONAL-ELEMENTAR
 Un. Adm: (016241) E.E. Pe. JOSE DE ANCHIETA
 A Partir de: 01/10/2021 Até 31/10/2021

Processo N.: 1000003788898
 Nome: (225050/22) FABIO RODRIGUES BERNARDO
 Cargo/Função: (3476) APOIO ADM. EDUCACIONAL-ELEMENTAR
 Un. Adm: (159700) E.E. ANTONIO ALVES DIAS
 A Partir de: 01/10/2021 Até 31/10/2021

Processo N.: 1000003787819
 Nome: (286604/1) FABRIANO SOARES NUNES
 Cargo/Função: (3476) APOIO ADM. EDUCACIONAL-ELEMENTAR
 Un. Adm: (184586) E. E. MANOEL DE BARROS
 A Partir de: 01/09/2021 Até 30/09/2021

Processo N.: 1000003788303
 Nome: (305033/1) FABRICIO DO NASCIMENTO SILVA
 Cargo/Função: (3476) APOIO ADM. EDUCACIONAL-ELEMENTAR
 Un. Adm: (013838) E.E. ALEXANDRE GOMES SILVA CHAVES
 A Partir de: 01/10/2021 Até 31/10/2021

Processo N.: 1000003788817
 Nome: (218767/49) FARES FRADES COELHO
 Cargo/Função: (3476) APOIO ADM. EDUCACIONAL-ELEMENTAR
 Un. Adm: (011487) E.E. ANTONIO NONATO ROCHA
 A Partir de: 01/10/2021 Até 31/10/2021

Processo N.: 1000003788916
 Nome: (289107/6) FELIPE DOS SANTOS LEBRAO
 Cargo/Função: (3476) APOIO ADM. EDUCACIONAL-ELEMENTAR
 Un. Adm: (016578) E.E. JOAQUIM AUGUSTO C. MARQUES
 A Partir de: 01/10/2021 Até 31/10/2021

Processo N.: 1000003788672
 Nome: (88373/2) FELIPE URBANO DA CONCEICAO
 Cargo/Função: (4740) APOIO ADM EDUC PROFISSIONALIZADO-30
 Un. Adm: (045101) E.E. MAXIMIANA DO NASCIMENTO
 A Partir de: 01/10/2021 Até 31/10/2021

Processo N.: 1000003789017
 Nome: (241811/1) FERNANDO ALVES FERREIRA
 Cargo/Função: (4740) APOIO ADM EDUC PROFISSIONALIZADO-30
 Un. Adm: (013153) E.E. CORA CORALINA
 A Partir de: 01/10/2021 Até 31/10/2021

Processo N.: 1000003788799
 Nome: (226923/1) FERNANDO RIBEIRO DE ARAUJO
 Cargo/Função: (4740) APOIO ADM EDUC PROFISSIONALIZADO-30
 Un. Adm: (009946) E.E. PASCHOAL MOREIRA CABRAL
 A Partir de: 01/10/2021 Até 31/10/2021

Processo N.: 1000003788805
 Nome: (241777/1) FLAVIO GOMES ANTUNES
 Cargo/Função: (4740) APOIO ADM EDUC PROFISSIONALIZADO-30
 Un. Adm: (014532) E.E. SAGRADO CORACAO DE JESUS
 A Partir de: 01/10/2021 Até 31/10/2021

Processo N.: 1000003789041
 Nome: (288747/1) FLAVIO MAIA RODRIGUES SALOMAO
 Cargo/Função: (3476) APOIO ADM. EDUCACIONAL-ELEMENTAR
 Un. Adm: (010952) E.E. PROFª. EUNICE SOUZA DOS SANTOS
 A Partir de: 01/10/2021 Até 31/10/2021

Processo N.: 1000003788318
 Nome: (287993/3) FLAVIO RODRIGUES CAMPOS
 Cargo/Função: (3476) APOIO ADM. EDUCACIONAL-ELEMENTAR
 Un. Adm: (173363) E. E. SANTANA D'AGUA LIMPA
 A Partir de: 01/10/2021 Até 31/10/2021

Processo N.: 1000003788287
 Nome: (286475/1) FLAVIO WILSON PEREIRA DE ARAUJO
 Cargo/Função: (3476) APOIO ADM. EDUCACIONAL-ELEMENTAR
 Un. Adm: (124907) E.E. TEOTONIO CARLOS DA CUNHA NETO
 A Partir de: 01/10/2021 Até 31/10/2021

Processo N.: 1000003788865
 Nome: (274590/8) FRANCIELE MORAES FONSECA
 Cargo/Função: (3476) APOIO ADM. EDUCACIONAL-ELEMENTAR
 Un. Adm: (016420) E.E. GARCIA GARRIDO FERMINO
 A Partir de: 01/10/2021 Até 31/10/2021

Processo N.: 1000003788450
 Nome: (15810/1) FRANCISCO CANDIDO DA SILVA
 Cargo/Função: (1333) AGENTE ESCOLAR (EM EXTINCAO)
 Un. Adm: (011410) E.E. FRANCISCO DOURADO
 A Partir de: 01/10/2021 Até 31/10/2021

Processo N.: 1000003789309
 Nome: (210625/11) FRANCISCO CARLOS NOVAKC
 Cargo/Função: (3476) APOIO ADM. EDUCACIONAL-ELEMENTAR
 Un. Adm: (176664) E. E. 12 DE OUTUBRO
 A Partir de: 01/10/2021 Até 31/10/2021

Processo N.: 1000003789307
 Nome: (225164/22) FRANCISCO DAS CHAGAS DIAS
 Cargo/Função: (3476) APOIO ADM. EDUCACIONAL-ELEMENTAR
 Un. Adm: (042587) E.E. PROF. RAFAEL RUEDA
 A Partir de: 01/10/2021 Até 31/10/2021

Processo N.: 1000003789364
 Nome: (286873/1) FRANCISCO DE SOUZA BRITO NETO
 Cargo/Função: (3476) APOIO ADM. EDUCACIONAL-ELEMENTAR
 Un. Adm: (011037) E.E. PROFª. RENILDA SILVA MORAES
 A Partir de: 01/10/2021 Até 31/10/2021

Processo N.: 1000003788280
 Nome: (93015/4) FRANCISCO MACHADO SIQUEIRA
 Cargo/Função: (4740) APOIO ADM EDUC PROFISSIONALIZADO-30
 Un. Adm: (046442) E.E. TANCREDO DE ALMEIDA NEVES
 A Partir de: 01/10/2021 Até 31/10/2021

Processo N.: 1000003788934
 Nome: (85262/1) FRANCISCO NASCIMENTO TEIXEIRA
 Cargo/Função: (4740) APOIO ADM EDUC PROFISSIONALIZADO-30
 Un. Adm: (009547) E.E. PASCOAL RAMOS
 A Partir de: 03/10/2021 Até 31/10/2021

Processo N.: 1000003789170
 Nome: (89518/1) FRANCISCO PINHEIRO
 Cargo/Função: (4740) APOIO ADM EDUC PROFISSIONALIZADO-30
 Un. Adm: (012084) E.E. PORFIRIA PAULA DE CAMPOS
 A Partir de: 01/10/2021 Até 31/10/2021

Processo N.: 1000003788855
 Nome: (75455/2) FRANCISCO SERGIO DE OLIVEIRA
 Cargo/Função: (4740) APOIO ADM EDUC PROFISSIONALIZADO-30
 Un. Adm: (015008) E.E. SANTA ELVIRA
 A Partir de: 01/10/2021 Até 31/10/2021

Processo N.: 1000003788662
 Nome: (38389/1) FRANCISCO TANAZA FELICIANO
 Cargo/Função: (4740) APOIO ADM EDUC PROFISSIONALIZADO-30
 Un. Adm: (015741) E.E. COM. JOSE PEDRO DIAS
 A Partir de: 01/10/2021 Até 31/10/2021

Processo N.: 1000003788235
 Nome: (143633/12) GELSON CAMARGO DA SILVA
 Cargo/Função: (4740) APOIO ADM EDUC PROFISSIONALIZADO-30
 Un. Adm: (071838) E.E. OSMAR PINHEIRO DA SILVA
 A Partir de: 01/10/2021 Até 31/10/2021

Processo N.: 1000003789244
 Nome: (227686/1) GENECY DAS CHAGAS
 Cargo/Função: (4740) APOIO ADM EDUC PROFISSIONALIZADO-30
 Un. Adm: (011207) E.E. TREZE DE MAIO
 A Partir de: 01/10/2021 Até 31/10/2021

Processo N.: 1000003788364
 Nome: (64256/3) GENECY INACIO PEREIRA
 Cargo/Função: (4740) APOIO ADM EDUC PROFISSIONALIZADO-30
 Un. Adm: (013170) E.E. Dep. JOAO EVARISTO CURVO
 A Partir de: 01/10/2021 Até 31/10/2021

Processo N.: 1000003788505
 Nome: (53619/2) GENILDO CRUZ RAMIRO
 Cargo/Função: (4740) APOIO ADM EDUC PROFISSIONALIZADO-30
 Un. Adm: (158330) E.E. ANDRÉANTONIO MAGGI
 A Partir de: 01/10/2021 Até 31/10/2021

Processo N.: 1000003789058
 Nome: (293396/8) GEOVANY ANTONIO CORREA DA CRUZ
 Cargo/Função: (3476) APOIO ADM. EDUCACIONAL-ELEMENTAR
 Un. Adm: (012793) CEJA 25 DE JUNHO
 A Partir de: 01/10/2021 Até 30/10/2021

Processo N.: 1000003788899
 Nome: (225051/22) GERALDO TEIXEIRA MENDES
 Cargo/Função: (3476) APOIO ADM. EDUCACIONAL-ELEMENTAR
 Un. Adm: (159700) E.E. ANTONIO ALVES DIAS
 A Partir de: 01/10/2021 Até 31/10/2021

Processo N.: 1000003788341
 Nome: (86788/20) GERISVALDO SILVA FERREIRA
 Cargo/Função: (3476) APOIO ADM. EDUCACIONAL-ELEMENTAR
 Un. Adm: (013145) E.E. D. ROSA FRIGGER PIOVEZAN
 A Partir de: 01/10/2021 Até 31/10/2021

Processo N.: 1000003786787
 Nome: (287590/6) GERSON SANTOS DE CARVALHO
 Cargo/Função: (3476) APOIO ADM. EDUCACIONAL-ELEMENTAR
 Un. Adm: (102326) E. E. ALFREDO TREUHERZ
 A Partir de: 01/09/2021 Até 30/09/2021

Processo N.: 1000003788682
 Nome: (99234/1) GERSON GONCALVES PEREIRA
 Cargo/Função: (4740) APOIO ADM EDUC PROFISSIONALIZADO-30
 Un. Adm: (061298) E.E. PROF. NATALINO FERREIRA MENDES
 A Partir de: 01/10/2021 Até 31/10/2021

Processo N.: 1000003788225
 Nome: (69869/7) GESONIAS ALVES DE SOUZA
 Cargo/Função: (3476) APOIO ADM. EDUCACIONAL-ELEMENTAR
 Un. Adm: (013781) E.E. OSVALDO CANDIDO PEREIRA
 A Partir de: 01/10/2021 Até 31/10/2021

Processo N.: 1000003789221
 Nome: (214930/13) GETULIO LUIZ DE AMORIM FILHO
 Cargo/Função: (3476) APOIO ADM. EDUCACIONAL-ELEMENTAR
 Un. Adm: (010278) E.E. REUNIDAS DE CACHOEIRA RICA
 A Partir de: 01/10/2021 Até 31/10/2021

Processo N.: 1000003789081
 Nome: (221703/27) GIANCARLO SOUZA NASCIMENTO
 Cargo/Função: (3476) APOIO ADM. EDUCACIONAL-ELEMENTAR
 Un. Adm: (124052) E.E. LEONISTO LEMOS MELO
 A Partir de: 01/10/2021 Até 31/10/2021

Processo N.: 1000003788671

Nome: (300537/2) GILBERTO DOS SANTOS
 Cargo/Função: (3476) APOIO ADM. EDUCACIONAL-ELEMENTAR
 Un. Adm.: (015741) E.E. COM. JOSE PEDRO DIAS
 A Partir de: 01/10/2021 Até 31/10/2021

Processo N.: 1000003789108

Nome: (227160/1) GILBERTO RASADOR
 Cargo/Função: (4740) APOIO ADM. EDUC. PROFISSIONALIZADO-30
 Un. Adm.: (010871) E.E. ADOLFO AUGUSTO DE MORAES
 A Partir de: 01/10/2021 Até 31/10/2021

Processo N.: 1000003788302

Nome: (85219/1) GILDENIR SALES DE SOUZA
 Cargo/Função: (4740) APOIO ADM. EDUC. PROFISSIONALIZADO-30
 Un. Adm.: (013838) E.E. ALEXANDRE GOMES SILVA CHAVES
 A Partir de: 01/10/2021 Até 31/10/2021

Processo N.: 1000003788851

Nome: (288805/1) GILDEONE RODRIGUES DA SILVA
 Cargo/Função: (3476) APOIO ADM. EDUCACIONAL-ELEMENTAR
 Un. Adm.: (042285) ASSESSORIA PEDAGOGICA - MATUPA
 A Partir de: 01/10/2021 Até 31/10/2021

Processo N.: 1000003788495

Nome: (261135/5) GILLIAN FERREIRA FERNANDES
 Cargo/Função: (3476) APOIO ADM. EDUCACIONAL-ELEMENTAR
 Un. Adm.: (117595) E.E. Pe. FIRMO PINTO DUARTE FILHO
 A Partir de: 01/10/2021 Até 31/10/2021

Processo N.: 1000003788901

Nome: (67140/1) GILMAR ANTONIO DE ARAUJO
 Cargo/Função: (4740) APOIO ADM. EDUC. PROFISSIONALIZADO-30
 Un. Adm.: (010766) E.E. PONCE DE ARRUDA
 A Partir de: 01/10/2021 Até 31/10/2021

Processo N.: 1000003789046

Nome: (85963/1) GILMAR DE ARAUJO
 Cargo/Função: (4740) APOIO ADM. EDUC. PROFISSIONALIZADO-30
 Un. Adm.: (009571) E.E. DR. HELIO PALMA DE ARRUDA
 A Partir de: 31/10/2021 Até 31/10/2021

Processo N.: 1000003789139

Nome: (221848/25) GILMAR SEVERINO DE LIMA
 Cargo/Função: (3476) APOIO ADM. EDUCACIONAL-ELEMENTAR
 Un. Adm.: (145700) E.E. GUIMARAES ROSA
 A Partir de: 01/10/2021 Até 31/10/2021

Processo N.: 1000003788771

Nome: (245712/9) GILSON APARECIDO FARIA
 Cargo/Função: (3476) APOIO ADM. EDUCACIONAL-ELEMENTAR
 Un. Adm.: (192210) E.E. ARLETE MARIA CAPELLARI
 A Partir de: 01/10/2021 Até 31/10/2021

Processo N.: 1000003789042

Nome: (214990/5) GILVAN SANTANA DE OLIVEIRA
 Cargo/Função: (4740) APOIO ADM. EDUC. PROFISSIONALIZADO-30
 Un. Adm.: (016543) E.E. CANDIDO PORTNARI
 A Partir de: 01/10/2021 Até 31/10/2021

Processo N.: 1000003788488

Nome: (131257/14) GIOVANE MARTINS PEREIRA
 Cargo/Função: (3476) APOIO ADM. EDUCACIONAL-ELEMENTAR
 Un. Adm.: (015733) E.E. IARA MARIA MINOTTO GOMES
 A Partir de: 01/10/2021 Até 31/10/2021

Processo N.: 1000003788966

Nome: (252485/2) GIOVANNI MAXWILLIE FERNANDES AQUINO DE PAULA
 Cargo/Função: (3476) APOIO ADM. EDUCACIONAL-ELEMENTAR
 Un. Adm.: (013250) E.E. ENIO PIPINO
 A Partir de: 01/10/2021 Até 31/10/2021

Processo N.: 1000003788963

Nome: (127326/2) GIULLIANO RAUSCHKOLB PIRES
 Cargo/Função: (3476) APOIO ADM. EDUCACIONAL-ELEMENTAR
 Un. Adm.: (013250) E.E. ENIO PIPINO
 A Partir de: 01/10/2021 Até 31/10/2021

Processo N.: 1000003788803

Nome: (100541/24) GONCALO DA COSTA MEDEIROS
 Cargo/Função: (4740) APOIO ADM. EDUC. PROFISSIONALIZADO-30
 Un. Adm.: (012459) E.E. JOSE CASEMIRO DE PINHO
 A Partir de: 01/10/2021 Até 31/10/2021

Processo N.: 1000003788476

Nome: (221946/11) GUILHERME ARAUJO DOS SANTOS
 Cargo/Função: (3476) APOIO ADM. EDUCACIONAL-ELEMENTAR
 Un. Adm.: (014141) E.E. HUMBERTO CASTELO BRANCO
 A Partir de: 01/10/2021 Até 31/10/2021

Processo N.: 1000003788756

Nome: (298248/4) GUSTAVO HENRIQUE DA SILVA E SOUZA
 Cargo/Função: (3476) APOIO ADM. EDUCACIONAL-ELEMENTAR
 Un. Adm.: (013633) E.E. PRESIDENTE DUTRA
 A Partir de: 01/10/2021 Até 31/10/2021

Processo N.: 1000003788377

Nome: (88790/1) GUSTAVO ROBERTO BRUCE LEITE
 Cargo/Função: (4740) APOIO ADM. EDUC. PROFISSIONALIZADO-30
 Un. Adm.: (040568) ASSESSORIA PEDAGOGICA-NOSSA SENHORA DO LIVRAMENTO
 A Partir de: 01/10/2021 Até 31/10/2021

Processo N.: 1000003788673

Nome: (304747/1) HAMILTON JUNIOR BARBOSA DA CRUZ
 Cargo/Função: (3476) APOIO ADM. EDUCACIONAL-ELEMENTAR
 Un. Adm.: (076228) E.E. MARIA DE ARRUDA MULLER
 A Partir de: 01/10/2021 Até 31/10/2021

Processo N.: 1000003788421

Nome: (38386/1) HAROLDO DA SILVA CARVALHO
 Cargo/Função: (4740) APOIO ADM. EDUC. PROFISSIONALIZADO-30
 Un. Adm.: (011355) E.E. Mal. EURICO GASPARD DUTRA
 A Partir de: 01/10/2021 Até 31/10/2021

Processo N.: 1000003789281

Nome: (219858/30) HEIDER AGOSTINI
 Cargo/Função: (3476) APOIO ADM. EDUCACIONAL-ELEMENTAR
 Un. Adm.: (013528) E.E. LUCAS AUXILIO TONIAZO
 A Partir de: 01/10/2021 Até 31/10/2021

Processo N.: 1000003789029

Nome: (305812/1) HELEN WHITE DE DEUS MOURA MORAES
 Cargo/Função: (3476) APOIO ADM. EDUCACIONAL-ELEMENTAR
 Un. Adm.: (014389) E.E. ARNALDO ESTEVAO FIGUEIREDO
 A Partir de: 01/10/2021 Até 29/10/2021

Processo N.: 1000003784276

Nome: (273770/6) HELIAMARA PEREIRA OLIVEIRA ARAUJO
 Cargo/Função: (3476) APOIO ADM. EDUCACIONAL-ELEMENTAR
 Un. Adm.: (158623) E.E. ANTÔNIA LEÃO DOS SANTOS
 A Partir de: 01/09/2021 Até 30/09/2021

Processo N.: 1000003788503

Nome: (87418/1) HELTON CLAUDIO DE OLIVEIRA
 Cargo/Função: (4740) APOIO ADM. EDUC. PROFISSIONALIZADO-30
 Un. Adm.: (013641) E.E. POXOREO
 A Partir de: 01/10/2021 Até 31/10/2021

Processo N.: 1000003788224

Nome: (87253/1) HILDETH MARQUES DA SILVA
 Cargo/Função: (4740) APOIO ADM. EDUC. PROFISSIONALIZADO-30
 Un. Adm.: (013781) E.E. OSVALDO CANDIDO PEREIRA
 A Partir de: 01/10/2021 Até 31/10/2021

Processo N.: 1000003789027

Nome: (305813/1) HISADORA MAIA GASPARD
 Cargo/Função: (3476) APOIO ADM. EDUCACIONAL-ELEMENTAR
 Un. Adm.: (014389) E.E. ARNALDO ESTEVAO FIGUEIREDO
 A Partir de: 01/10/2021 Até 27/10/2021

Processo N.: 1000003789031

Nome: (128452/14) HUGO ADEMAR SCHWINGEL
 Cargo/Função: (4740) APOIO ADM. EDUC. PROFISSIONALIZADO-30
 Un. Adm.: (016349) E.E. GUARANTA
 A Partir de: 01/10/2021 Até 31/10/2021

Processo N.: 1000003788371

Nome: (290350/1) HUGO HENRIQUE MIGUEL GUEDES
 Cargo/Função: (3476) APOIO ADM. EDUCACIONAL-ELEMENTAR
 Un. Adm.: (010340) E.E. LICEU CUIABANO - MARIA DE ARRUDA MULLER
 A Partir de: 01/10/2021 Até 01/10/2021

Processo N.: 1000003788994

Nome: (133925/23) ILDEFONSO JOSE DE AQUINO NUNES
 Cargo/Função: (3476) APOIO ADM. EDUCACIONAL-ELEMENTAR
 Un. Adm.: (012734) E.E. LISANDRO NUNES PEREIRA
 A Partir de: 01/10/2021 Até 31/10/2021

Processo N.: 1000003788977

Nome: (241407/1) ILTON GOMES
 Cargo/Função: (4740) APOIO ADM. EDUC. PROFISSIONALIZADO-30
 Un. Adm.: (015210) E.E. Dep. BERTOLDO FREIRE
 A Partir de: 09/10/2021 Até 31/10/2021

Processo N.: 1000003788477

Nome: (55219/4) IRAN SOARES DA SILVA
 Cargo/Função: (4740) APOIO ADM. EDUC. PROFISSIONALIZADO-30
 Un. Adm.: (014141) E.E. HUMBERTO CASTELO BRANCO
 A Partir de: 01/10/2021 Até 31/10/2021

Processo N.: 1000003788572

Nome: (53858/3) IRINEU MORAN
 Cargo/Função: (4740) APOIO ADM. EDUC. PROFISSIONALIZADO-30
 Un. Adm.: (013943) E.E. GOV. JOAO PONCE DE ARRUDA
 A Partir de: 01/10/2021 Até 31/10/2021

Processo N.: 1000003788592

Nome: (85289/1) ISAIAS DE OLIVEIRA SANTOS
 Cargo/Função: (4740) APOIO ADM. EDUC. PROFISSIONALIZADO-30
 Un. Adm.: (014044) E.E. OLEGARIO MOREIRA DE BARROS
 A Partir de: 01/10/2021 Até 31/10/2021

Processo N.: 1000003789226

Nome: (84389/1) ISAIAS ROBERTO PEREIRA
 Cargo/Função: (4740) APOIO ADM. EDUC. PROFISSIONALIZADO-30
 Un. Adm.: (009717) E.E. DR. ESTEVAO ALVES CORREA
 A Partir de: 01/10/2021 Até 31/10/2021

Processo N.: 1000003789197

Nome: (304976/3) ISAQUE ALVES NUNES GOMES
 Cargo/Função: (3476) APOIO ADM. EDUCACIONAL-ELEMENTAR
 Un. Adm.: (213454) E. E. DA P. M. TIR 1 TEN PM SALOMAO F F PIOVESAN
 A Partir de: 01/10/2021 Até 02/10/2021

Processo N.: 1000003789198

Nome: (304976/4) ISAQUE ALVES NUNES GOMES
 Cargo/Função: (3476) APOIO ADM. EDUCACIONAL-ELEMENTAR
 Un. Adm.: (213454) E. E. DA P. M. TIR 1 TEN PM SALOMAO F F PIOVESAN
 A Partir de: 04/10/2021 Até 31/10/2021

Processo N.: 1000003788753

Nome: (261054/9) ISMAEL AUGUSTO DOS SANTOS
 Cargo/Função: (3476) APOIO ADM. EDUCACIONAL-ELEMENTAR
 Un. Adm.: (015997) E.E. JADA TORRES
 A Partir de: 01/10/2021 Até 31/10/2021

Processo N.: 1000003788945
 Nome: (87708/1) ISMAILSON GOMES DA SILVA
 Cargo/Função: (4740) APOIO ADM EDUC PROFISSIONALIZADO-30
 Un. Adm: (012653) E.E. MARECHAL RONDON
 A Partir de: 01/10/2021 Até 31/10/2021

Processo N.: 1000003788746
 Nome: (85868/1) ITAMAR PEREIRA COSTA
 Cargo/Função: (4740) APOIO ADM EDUC PROFISSIONALIZADO-30
 Un. Adm: (014869) E.E. Prof. ARTHUR RAMOS
 A Partir de: 01/10/2021 Até 31/10/2021

Processo N.: 1000003788778
 Nome: (38850/1) ITAMAR SILVA SOARES
 Cargo/Função: (4740) APOIO ADM EDUC PROFISSIONALIZADO-30
 Un. Adm: (040622) ASSESSORIA PEDAGOGICA - FOXOREO
 A Partir de: 01/10/2021 Até 31/10/2021

Processo N.: 1000003788782
 Nome: (211139/21) IVAN OLIVEIRA DA SILVA
 Cargo/Função: (3476) APOIO ADM. EDUCACIONAL-ELEMENTAR
 Un. Adm: (104256) E. E. BENICIO TRETTEL DA SILVA
 A Partir de: 01/10/2021 Até 31/10/2021

Processo N.: 1000003788861
 Nome: (129849/21) IZAQUES FERMINO MENDES
 Cargo/Função: (3476) APOIO ADM. EDUCACIONAL-ELEMENTAR
 Un. Adm: (153958) E.E. INDIGENA TERENA DE KOMOMOYA KOVOERO
 A Partir de: 01/10/2021 Até 31/10/2021

Processo N.: 1000003788825
 Nome: (219637/3) IZELMAN JOSE DE SOUZA
 Cargo/Função: (4740) APOIO ADM EDUC PROFISSIONALIZADO-30
 Un. Adm: (012971) E.E. Dep. OSCAR SOARES
 A Partir de: 01/10/2021 Até 31/10/2021

Processo N.: 1000003789172
 Nome: (288425/1) JAILSON OLIVEIRA DA COSTA
 Cargo/Função: (3476) APOIO ADM. EDUCACIONAL-ELEMENTAR
 Un. Adm: (012084) E.E. PORFIRIA PAULA DE CAMPOS
 A Partir de: 01/10/2021 Até 31/10/2021

Processo N.: 1000003789103
 Nome: (237264/4) JAIME SEBASTIAO DE OLIVEIRA
 Cargo/Função: (3476) APOIO ADM. EDUCACIONAL-ELEMENTAR
 Un. Adm: (010260) E.E. SAO JOSE
 A Partir de: 01/10/2021 Até 31/10/2021

Processo N.: 1000003786338
 Nome: (36535/44) JAIRO DA ROSA OLIVEIRA
 Cargo/Função: (3476) APOIO ADM. EDUCACIONAL-ELEMENTAR
 Un. Adm: (012610) E.E. MARIA S. PEIXOTO MOURA
 A Partir de: 01/09/2021 Até 30/09/2021

Processo N.: 1000003789263
 Nome: (298653/4) JAIRO LIMA ALVES
 Cargo/Função: (3476) APOIO ADM. EDUCACIONAL-ELEMENTAR
 Un. Adm: (016454) E.E. LUCIENE CARDOSO DE OLIVEIRA
 A Partir de: 01/10/2021 Até 31/10/2021

Processo N.: 1000003788233
 Nome: (143259/2) JANAINA PROENCA FERREIRA
 Cargo/Função: (3476) APOIO ADM. EDUCACIONAL-ELEMENTAR
 Un. Adm: (009709) E.E. MARIANA LUIZA MOREIRA
 A Partir de: 01/10/2021 Até 31/10/2021

Processo N.: 1000003789291
 Nome: (287388/1) JANIO DE ARRUDA E SILVA
 Cargo/Função: (3476) APOIO ADM. EDUCACIONAL-ELEMENTAR
 Un. Adm: (012319) E.E. Dep. MILTON FIGUEIREDO
 A Partir de: 01/10/2021 Até 31/10/2021

Processo N.: 1000003788834
 Nome: (242307/1) JARY SEBASTIAO LEITE
 Cargo/Função: (4740) APOIO ADM EDUC PROFISSIONALIZADO-30
 Un. Adm: (012831) E.E. MARECHAL RONDON
 A Partir de: 01/10/2021 Até 31/10/2021

Processo N.: 1000003788627
 Nome: (296225/9) JEAN JHONATA OLIVEIRA SANTOS
 Cargo/Função: (3476) APOIO ADM. EDUCACIONAL-ELEMENTAR
 Un. Adm: (014982) E.E. JOAO MATHEUS BARBOSA
 A Partir de: 01/10/2021 Até 31/10/2021

Processo N.: 1000003788418
 Nome: (303316/4) JEFERSON SOUSA CAVALCANTE
 Cargo/Função: (3476) APOIO ADM. EDUCACIONAL-ELEMENTAR
 Un. Adm: (038520) E.E. ANTONIO CARLOS DE BRITO
 A Partir de: 01/10/2021 Até 31/10/2021

Processo N.: 1000003789369
 Nome: (286641/1) JHANSEN YOHANSON QUEIROZ SOARES
 Cargo/Função: (3476) APOIO ADM. EDUCACIONAL-ELEMENTAR
 Un. Adm: (077895) E.E. 19 DE DEZEMBRO
 A Partir de: 01/10/2021 Até 31/10/2021

Processo N.: 1000003788429
 Nome: (307709/1) JHONATA LIMA FARIAS
 Cargo/Função: (3476) APOIO ADM. EDUCACIONAL-ELEMENTAR
 Un. Adm: (127701) E.E. VILA RICA
 A Partir de: 01/10/2021 Até 31/10/2021

Processo N.: 1000003789152
 Nome: (250610/8) JHONATAN NASCIMENTO DA SILVA
 Cargo/Função: (3476) APOIO ADM. EDUCACIONAL-ELEMENTAR
 Un. Adm: (049956) ASSESSORIA PEDAGOGICA DE TABAPORA
 A Partir de: 01/10/2021 Até 31/10/2021

Processo N.: 1000003788867
 Nome: (298803/3) JHONN CLEITON FERREIRA MELO
 Cargo/Função: (3476) APOIO ADM. EDUCACIONAL-ELEMENTAR
 Un. Adm: (097004) E.E. VINICIUS DE MORAES
 A Partir de: 01/10/2021 Até 31/10/2021

Processo N.: 1000003789069
 Nome: (283578/7) JILMA RODRIGUES PINHEIRO
 Cargo/Função: (3476) APOIO ADM. EDUCACIONAL-ELEMENTAR
 Un. Adm: (013897) E.E. ZELIA COSTA DE ALMEIDA
 A Partir de: 01/10/2021 Até 31/10/2021

Processo N.: 1000003789239
 Nome: (297850/5) JOANDERSON NUNES MARINHO VASTO
 Cargo/Função: (3476) APOIO ADM. EDUCACIONAL-ELEMENTAR
 Un. Adm: (012858) E.E. PROF. MARIO ABRRAO NASSARDEN
 A Partir de: 01/10/2021 Até 31/10/2021

Processo N.: 1000003789208
 Nome: (252156/9) JOANICE CECILIA DE MORAES
 Cargo/Função: (3476) APOIO ADM. EDUCACIONAL-ELEMENTAR
 Un. Adm: (012475) E.E. FELICIANO GALDINO
 A Partir de: 01/10/2021 Até 31/10/2021

Processo N.: 1000003788906
 Nome: (305378/2) JOANILSON NASCIMENTO DE SOUZA
 Cargo/Função: (3476) APOIO ADM. EDUCACIONAL-ELEMENTAR
 Un. Adm: (015334) E.E. IR. LUCINDA FACHINI
 A Partir de: 01/10/2021 Até 29/10/2021

Processo N.: 1000003788675
 Nome: (252505/15) JOAO ANTONIO DA SILVEIRA
 Cargo/Função: (3476) APOIO ADM. EDUCACIONAL-ELEMENTAR
 Un. Adm: (076228) E.E. MARIA DE ARRUDA MULLER
 A Partir de: 01/10/2021 Até 31/10/2021

Processo N.: 1000003788486
 Nome: (142893/4) JOAO APARECIDO PRINCIPE JUNIOR
 Cargo/Função: (3476) APOIO ADM. EDUCACIONAL-ELEMENTAR
 Un. Adm: (013536) E.E. NOVA CANAA
 A Partir de: 01/10/2021 Até 31/10/2021

Processo N.: 1000003789021
 Nome: (85032/1) JOAO AUGUSTO BARBOSA DE CAMPOS
 Cargo/Função: (4740) APOIO ADM EDUC PROFISSIONALIZADO-30
 Un. Adm: (010235) E.E. TANCREDO DE ALMEIDA MENDES
 A Partir de: 01/10/2021 Até 31/10/2021

Processo N.: 1000003789110
 Nome: (80071/3) JOAO BATISTA BRANDAO ALBERNAZ
 Cargo/Função: (3476) APOIO ADM. EDUCACIONAL-ELEMENTAR
 Un. Adm: (010260) E.E. SAO JOSE
 A Partir de: 01/10/2021 Até 29/10/2021

Processo N.: 1000003789100
 Nome: (257175/12) JOAO BATISTA DA SILVA FILHO
 Cargo/Função: (3476) APOIO ADM. EDUCACIONAL-ELEMENTAR
 Un. Adm: (010260) E.E. SAO JOSE
 A Partir de: 01/10/2021 Até 31/10/2021

Processo N.: 1000003788439
 Nome: (130226/62) JOAO BATISTA DE OLIVEIRA FILHO
 Cargo/Função: (3476) APOIO ADM. EDUCACIONAL-ELEMENTAR
 Un. Adm: (015067) E.E. JUSCELINO K. OLIVEIRA
 A Partir de: 01/10/2021 Até 30/10/2021

Processo N.: 1000003789255
 Nome: (89523/1) JOAO CARLOS DE SOUZA
 Cargo/Função: (4740) APOIO ADM EDUC PROFISSIONALIZADO-30
 Un. Adm: (013412) E.E. Cel. ANTONIO PAES DE BARROS
 A Partir de: 01/10/2021 Até 31/10/2021

Processo N.: 1000003788449
 Nome: (56422/3) JOAO CARVALHO DE OLIVEIRA
 Cargo/Função: (4740) APOIO ADM EDUC PROFISSIONALIZADO-30
 Un. Adm: (011410) E.E. FRANCISCO DOURADO
 A Partir de: 01/10/2021 Até 31/10/2021

Processo N.: 1000003789229
 Nome: (284993/6) JOAO GABRIEL PAES DA COSTA
 Cargo/Função: (3476) APOIO ADM. EDUCACIONAL-ELEMENTAR
 Un. Adm: (038512) E.E. ANGELO NADIN
 A Partir de: 01/10/2021 Até 31/10/2021

Processo N.: 1000003788866
 Nome: (278262/6) JOAO JORGE MARTINS NASCIMENTO
 Cargo/Função: (3476) APOIO ADM. EDUCACIONAL-ELEMENTAR
 Un. Adm: (016420) E.E. GARCIA GARRIDO FERMINO
 A Partir de: 01/10/2021 Até 31/10/2021

Processo N.: 1000003789320
 Nome: (286184/1) JOAO NATHAN OLIVEIRA ALMEIDA
 Cargo/Função: (3476) APOIO ADM. EDUCACIONAL-ELEMENTAR
 Un. Adm: (009520) E.E. ANDRE AVELINO RIBEIRO
 A Partir de: 01/10/2021 Até 31/10/2021

Processo N.: 1000003788362
 Nome: (267719/10) JOAO OHLAND
 Cargo/Função: (3476) APOIO ADM. EDUCACIONAL-ELEMENTAR
 Un. Adm: (120936) E.E. ANDRE ANTONIO MAGGI
 A Partir de: 01/10/2021 Até 31/10/2021

Processo N.: 1000003789179
 Nome: (297489/2) JOAO PAULO SOTERIO DOS SANTOS
 Cargo/Função: (3476) APOIO ADM. EDUCACIONAL-ELEMENTAR
 Un. Adm: (012939) E.E. MARIA AUXILIADORA
 A Partir de: 01/10/2021 Até 31/10/2021

Processo N.: 1000003788435
 Nome: (85111/1) JOAO PEREIRA DE ALMEIDA
 Cargo/Função: (4740) APOIO ADM EDUC PROFISSIONALIZADO-30
 Un. Adm: (212504) E. E. DES. INT. DA ED. BAS. "GET DORNELLES
 VARGAS"

A Partir de: 01/10/2021 Até 31/10/2021

Processo N.: 1000003788914
 Nome: (134262/9) JOAO ROBERTO DA SILVA
 Cargo/Função: (4740) APOIO ADM EDUC PROFISSIONALIZADO-30
 Un. Adm: (013048) E.E. Dep. DORMEVAL FARIA
 A Partir de: 01/10/2021 Até 31/10/2021

Processo N.: 1000003788835
 Nome: (28588/1) JOAO RODRIGUES LEITE
 Cargo/Função: (1325) PORTEIRO (EM EXTINCAO)
 Un. Adm: (014095) E.E. TANCREDO A. NEVES
 A Partir de: 01/10/2021 Até 31/10/2021

Processo N.: 1000003789318
 Nome: (77720/2) JOAO SOUZA NETO
 Cargo/Função: (4740) APOIO ADM EDUC PROFISSIONALIZADO-30
 Un. Adm: (012920) E.E. CARLOS HUGUINEY
 A Partir de: 01/10/2021 Até 31/10/2021

Processo N.: 1000003788674
 Nome: (242224/19) JOAQUIM ASSUNCAO LEITE MOREIRA
 Cargo/Função: (3476) APOIO ADM. EDUCACIONAL-ELEMENTAR
 Un. Adm: (076228) E.E. MARIA DE ARRUDA MULLER
 A Partir de: 01/10/2021 Até 31/10/2021

Processo N.: 1000003788769
 Nome: (275613/7) JOAQUIM PEREIRA DAS NEVES
 Cargo/Função: (3476) APOIO ADM. EDUCACIONAL-ELEMENTAR
 Un. Adm: (173576) E.E. GOV. DANTE MARTINS DE OLIVEIRA
 A Partir de: 01/10/2021 Até 31/10/2021

Processo N.: 1000003789158
 Nome: (87715/1) JOAQUIM ROQUE PINHEIRO NETO
 Cargo/Função: (4740) APOIO ADM EDUC PROFISSIONALIZADO-30
 Un. Adm: (012645) E.E. GAL. CAETANO DE ALBUQUERQUE
 A Partir de: 01/10/2021 Até 31/10/2021

Processo N.: 1000003788257
 Nome: (297942/4) JOARES JOSE FERREIRA
 Cargo/Função: (3476) APOIO ADM. EDUCACIONAL-ELEMENTAR
 Un. Adm: (173355) E. E. BOA ESPERANÇA
 A Partir de: 01/10/2021 Até 31/10/2021

Processo N.: 1000003788293
 Nome: (110538/1) JOAREZ ZOZOMAZORE FILHO
 Cargo/Função: (4740) APOIO ADM EDUC PROFISSIONALIZADO-30
 Un. Adm: (009652) E.E. PROF. BENEDITO DE CARVALHO
 A Partir de: 01/10/2021 Até 31/10/2021

Processo N.: 1000003788796
 Nome: (291468/5) JOAZ ALVES LEAO
 Cargo/Função: (3476) APOIO ADM. EDUCACIONAL-ELEMENTAR
 Un. Adm: (096784) E.E. REINALDO DUTRA VILARINHO
 A Partir de: 01/10/2021 Até 31/10/2021

Processo N.: 1000003788265
 Nome: (307009/2) JOCIMAR CARLOS DE SOUZA
 Cargo/Função: (3476) APOIO ADM. EDUCACIONAL-ELEMENTAR
 Un. Adm: (050164) CEFAPRO DE SINOP
 A Partir de: 04/10/2021 Até 31/10/2021

Processo N.: 1000003788444
 Nome: (99198/1) JOEL DA SILVA
 Cargo/Função: (4740) APOIO ADM EDUC PROFISSIONALIZADO-30
 Un. Adm: (040681) ASSESSORIA PEDAGOGICA - BARRA DO BUGRES
 A Partir de: 01/10/2021 Até 31/10/2021

Processo N.: 1000003788463
 Nome: (254691/14) JOEL DOS SANTOS
 Cargo/Função: (3476) APOIO ADM. EDUCACIONAL-ELEMENTAR
 Un. Adm: (012149) E.E. MANOEL GOMES
 A Partir de: 01/10/2021 Até 31/10/2021

Processo N.: 1000003788904
 Nome: (303719/4) JOEL PIRES DA SILVA
 Cargo/Função: (3476) APOIO ADM. EDUCACIONAL-ELEMENTAR
 Un. Adm: (015334) E.E. IR. LUCINDA FACHINI
 A Partir de: 01/10/2021 Até 30/10/2021

Processo N.: 1000003788409
 Nome: (85795/1) JOELI TEODORO DE MIRANDA
 Cargo/Função: (4740) APOIO ADM EDUC PROFISSIONALIZADO-30
 Un. Adm: (158364) E.E. TEREZINHA DE JESUS SILVA
 A Partir de: 01/10/2021 Até 31/10/2021

Processo N.: 1000003788757
 Nome: (303097/1) JOELSON DE SOUSA
 Cargo/Função: (3476) APOIO ADM. EDUCACIONAL-ELEMENTAR
 Un. Adm: (012335) E.E. PROFª. MARIA MACEDO RODRIGUES
 A Partir de: 03/10/2021 Até 31/10/2021

Processo N.: 1000003788692
 Nome: (285582/2) JOEMERSON HONORATO CANJO
 Cargo/Função: (3476) APOIO ADM. EDUCACIONAL-ELEMENTAR
 Un. Adm: (038563) E.E. JARDIM DAS FLORES
 A Partir de: 01/10/2021 Até 31/10/2021

Processo N.: 1000003788394
 Nome: (84907/1) JONAIR MARTINS DOS ANJOS
 Cargo/Função: (4740) APOIO ADM EDUC PROFISSIONALIZADO-30
 Un. Adm: (016071) E.E. SAO LOURENÇO
 A Partir de: 01/10/2021 Até 31/10/2021

Processo N.: 1000003788869
 Nome: (303045/1) JONAS FRANCISCO MOREIRA
 Cargo/Função: (3476) APOIO ADM. EDUCACIONAL-ELEMENTAR
 Un. Adm: (097004) E.E. VINICIUS DE MORAES
 A Partir de: 01/10/2021 Até 31/10/2021

Processo N.: 1000003788455
 Nome: (85874/1) JONAS RIBEIRO DE ALENCAR
 Cargo/Função: (4740) APOIO ADM EDUC PROFISSIONALIZADO-30
 Un. Adm: (010774) E.E. DOM ANTONIO CAMPELO
 A Partir de: 01/10/2021 Até 31/10/2021

Processo N.: 1000003788320
 Nome: (303089/1) JONATAN ADEMIR HENNRICH
 Cargo/Função: (3476) APOIO ADM. EDUCACIONAL-ELEMENTAR
 Un. Adm: (173363) E. E. SANTANA D'AGUA LIMPA
 A Partir de: 01/10/2021 Até 31/10/2021

Processo N.: 1000003788344
 Nome: (228056/1) JONATAN ALBERTO SOARES CORREA
 Cargo/Função: (4740) APOIO ADM EDUC PROFISSIONALIZADO-30
 Un. Adm: (021091) E.E. CLENIA ROSALINA SOUZA
 A Partir de: 01/10/2021 Até 31/10/2021

Processo N.: 1000003788684
 Nome: (241839/1) JONATHAN DE MORAES VILA
 Cargo/Função: (4740) APOIO ADM EDUC PROFISSIONALIZADO-30
 Un. Adm: (061298) E.E. PROF. NATALINO FERREIRA MENDES
 A Partir de: 01/10/2021 Até 31/10/2021

Processo N.: 1000003789247
 Nome: (288394/1) JONE PETERSON DE MORAES OLIVEIRA
 Cargo/Função: (3476) APOIO ADM. EDUCACIONAL-ELEMENTAR
 Un. Adm: (094439) E.E. DIVA HUGUENEY DE SIQUEIRA BASTOS
 A Partir de: 01/10/2021 Até 31/10/2021

Processo N.: 1000003788272
 Nome: (294637/5) JONIL MARQUES SILVA
 Cargo/Função: (3476) APOIO ADM. EDUCACIONAL-ELEMENTAR
 Un. Adm: (009725) E.E. AGENOR FERREIRA LEAO
 A Partir de: 01/10/2021 Até 31/10/2021

Processo N.: 1000003788784
 Nome: (85916/1) JONILDO FIGUEIREDO DE ARRUDA
 Cargo/Função: (4740) APOIO ADM EDUC PROFISSIONALIZADO-30
 Un. Adm: (015377) E.E. NILCE MARIA MAGALHAES
 A Partir de: 31/10/2021 Até 31/10/2021

Processo N.: 1000003789319
 Nome: (143792/28) JORGE GOMES DE ALCANTARA
 Cargo/Função: (3476) APOIO ADM. EDUCACIONAL-ELEMENTAR
 Un. Adm: (012920) E.E. CARLOS HUGUINEY
 A Partir de: 04/10/2021 Até 31/10/2021

Processo N.: 1000003788321
 Nome: (288548/1) JORGE GUILHERME COSTA PECEGUEIRO
 Cargo/Função: (3476) APOIO ADM. EDUCACIONAL-ELEMENTAR
 Un. Adm: (009830) E.E. SANTOS DUMONT
 A Partir de: 01/10/2021 Até 31/10/2021

Processo N.: 1000003788507
 Nome: (117879/35) JORGE MANOEL DE PADOA
 Cargo/Função: (3476) APOIO ADM. EDUCACIONAL-ELEMENTAR
 Un. Adm: (158330) E.E. ANDRÉANTONIO MAGGI
 A Partir de: 01/10/2021 Até 31/10/2021

Processo N.: 1000003788958
 Nome: (284616/5) JORIO BARBOSA RAMALHO
 Cargo/Função: (3476) APOIO ADM. EDUCACIONAL-ELEMENTAR
 Un. Adm: (009571) E.E. DR. HELIO PALMA DE ARRUDA
 A Partir de: 01/10/2021 Até 30/10/2021

Processo N.: 1000003788232
 Nome: (225901/1) JOSE ANTONIO DE MOURA
 Cargo/Função: (4740) APOIO ADM EDUC PROFISSIONALIZADO-30
 Un. Adm: (009709) E.E. MARIANA LUIZA MOREIRA
 A Partir de: 01/10/2021 Até 31/10/2021

Processo N.: 1000003788968
 Nome: (276347/18) JOSE ANTONIO DE SOUZA
 Cargo/Função: (3476) APOIO ADM. EDUCACIONAL-ELEMENTAR
 Un. Adm: (010928) E.E. JOSE SALMEN HANZE
 A Partir de: 01/10/2021 Até 31/10/2021

Processo N.: 1000003789235
 Nome: (293064/12) JOSE ANTONIO SILVA PEREIRA
 Cargo/Função: (3476) APOIO ADM. EDUCACIONAL-ELEMENTAR
 Un. Adm: (011681) E.E. DR. JOSE RODRIGUES FONTES
 A Partir de: 31/08/2021 Até 31/08/2021

Processo N.: 1000003789236
 Nome: (293064/12) JOSE ANTONIO SILVA PEREIRA
 Cargo/Função: (3476) APOIO ADM. EDUCACIONAL-ELEMENTAR
 Un. Adm: (011681) E.E. DR. JOSE RODRIGUES FONTES
 A Partir de: 01/09/2021 Até 30/09/2021

Processo N.: 1000003789237
 Nome: (293064/12) JOSE ANTONIO SILVA PEREIRA
 Cargo/Função: (3476) APOIO ADM. EDUCACIONAL-ELEMENTAR
 Un. Adm: (011681) E.E. DR. JOSE RODRIGUES FONTES
 A Partir de: 01/10/2021 Até 14/10/2021

Processo N.: 1000003788342
 Nome: (87342/1) JOSE APARECIDO PEREIRA
 Cargo/Função: (4740) APOIO ADM EDUC PROFISSIONALIZADO-30
 Un. Adm: (013145) E.E. D. ROSA FRIGGER PIOVEZAN
 A Partir de: 01/10/2021 Até 31/10/2021

Processo N.: 1000003788940
 Nome: (303066/1) JOSE CARLOS ALVES DA CONCEICAO
 Cargo/Função: (3476) APOIO ADM. EDUCACIONAL-ELEMENTAR
 Un. Adm: (114553) E.E. Pe. JHOANNES BERTHOLD HENNING
 A Partir de: 01/10/2021 Até 31/10/2021

Processo N.: 1000003789072
 Nome: (87945/1) JOSE CARLOS DO NASCIMENTO
 Cargo/Função: (4740) APOIO ADM EDUC PROFISSIONALIZADO-30
 Un. Adm: (016390) E.E. CECILIA MEIRELLES
 A Partir de: 01/10/2021 Até 31/10/2021

Processo N.: 1000003788695
 Nome: (127200/11) JOSE CARLOS MORANDI
 Cargo/Função: (4740) APOIO ADM EDUC PROFISSIONALIZADO-30
 Un. Adm: (013498) E.E. 12 DE ABRIL
 A Partir de: 01/10/2021 Até 31/10/2021

Processo N.: 1000003788679
 Nome: (64404/2) JOSE CUPERTINO DA CRUZ
 Cargo/Função: (4740) APOIO ADM EDUC PROFISSIONALIZADO-30
 Un. Adm: (010464) E.E. DOM JOSE DO DESPRAIADO
 A Partir de: 01/10/2021 Até 31/10/2021

Processo N.: 1000003788357
 Nome: (87389/1) JOSE DA SILVA LOPES
 Cargo/Função: (4740) APOIO ADM EDUC PROFISSIONALIZADO-30
 Un. Adm: (010880) E.E. DANIEL MARTINS MOURA
 A Partir de: 01/10/2021 Até 31/10/2021

Processo N.: 1000003788694
 Nome: (68160/1) JOSE DE MANASSES VIANA NETO
 Cargo/Função: (4740) APOIO ADM EDUC PROFISSIONALIZADO-30
 Un. Adm: (013498) E.E. 12 DE ABRIL
 A Partir de: 01/10/2021 Até 31/10/2021

Processo N.: 1000003788519
 Nome: (38990/1) JOSE DOMINGOS DE OLIVEIRA
 Cargo/Função: (4740) APOIO ADM EDUC PROFISSIONALIZADO-30
 Un. Adm: (012394) E.E. JOSE DE BARROS MACIEL
 A Partir de: 01/10/2021 Até 31/10/2021

Processo N.: 1000003789092
 Nome: (31320/1) JOSE DOS SANTOS
 Cargo/Função: (4740) APOIO ADM EDUC PROFISSIONALIZADO-30
 Un. Adm: (014877) E.E. IR. MIGUELINA CORSO
 A Partir de: 01/10/2021 Até 31/10/2021

Processo N.: 1000003789238
 Nome: (260123/14) JOSE FERREIRA DA SILVA
 Cargo/Função: (3476) APOIO ADM. EDUCACIONAL-ELEMENTAR
 Un. Adm: (012858) E.E. PROF. MARIO ABRAAO NASSARDEN
 A Partir de: 01/10/2021 Até 31/10/2021

Processo N.: 1000003789243
 Nome: (87047/1) JOSE FERREIRA DE JESUS
 Cargo/Função: (4740) APOIO ADM EDUC PROFISSIONALIZADO-30
 Un. Adm: (011207) E.E. TREZE DE MAIO
 A Partir de: 01/10/2021 Até 31/10/2021

Processo N.: 1000003789044
 Nome: (289883/1) JOSE FIRMINO FILHO
 Cargo/Função: (3476) APOIO ADM. EDUCACIONAL-ELEMENTAR
 Un. Adm: (010952) E.E. PROF. EUNICE SOUZA DOS SANTOS
 A Partir de: 01/10/2021 Até 31/10/2021

Processo N.: 1000003789227
 Nome: (252519/16) JOSE GERALDO DA SILVA
 Cargo/Função: (3476) APOIO ADM. EDUCACIONAL-ELEMENTAR
 Un. Adm: (009717) E.E. DR. ESTEVAO ALVES CORREA
 A Partir de: 01/10/2021 Até 31/10/2021

Processo N.: 1000003788907
 Nome: (99203/1) JOSE LAMEU DA ROCHA
 Cargo/Função: (4740) APOIO ADM EDUC PROFISSIONALIZADO-30
 Un. Adm: (016144) E.E. JUPIARA
 A Partir de: 01/10/2021 Até 31/10/2021

Processo N.: 1000003788827
 Nome: (216215/25) JOSE MARCIO ALVES DA FONSECA
 Cargo/Função: (3476) APOIO ADM. EDUCACIONAL-ELEMENTAR
 Un. Adm: (114561) E.E. PROF. ELCIO PRATES
 A Partir de: 01/10/2021 Até 31/10/2021

Processo N.: 1000003788337
 Nome: (275593/7) JOSE MARIA DA COSTA
 Cargo/Função: (3476) APOIO ADM. EDUCACIONAL-ELEMENTAR
 Un. Adm: (156370) E.E. LUIZ FRUTUOSO DA SILVA
 A Partir de: 01/10/2021 Até 31/10/2021

Processo N.: 1000003784278
 Nome: (222705/13) JOSE MARQUES VIEIRA DA HORA
 Cargo/Função: (3476) APOIO ADM. EDUCACIONAL-ELEMENTAR
 Un. Adm: (158623) E.E. ANTÔNIA LEÃO DOS SANTOS
 A Partir de: 01/09/2021 Até 30/09/2021

Processo N.: 1000003788971
 Nome: (223723/19) JOSE MESSIAS GOMES MIRANDA
 Cargo/Função: (3476) APOIO ADM. EDUCACIONAL-ELEMENTAR
 Un. Adm: (013595) E.E. Pe. CESAR ALBISETTI
 A Partir de: 01/10/2021 Até 31/10/2021

Processo N.: 1000003789125
 Nome: (227651/1) JOSE NILSON DA CRUZ
 Cargo/Função: (4740) APOIO ADM EDUC PROFISSIONALIZADO-30
 Un. Adm: (010588) E.E. PROF. ULISSES CUIABANO
 A Partir de: 01/10/2021 Até 31/10/2021

Processo N.: 1000003788462
 Nome: (226156/23) JOSE NILTON ANDRE
 Cargo/Função: (3476) APOIO ADM. EDUCACIONAL-ELEMENTAR
 Un. Adm: (012149) E.E. MANOEL GOMES
 A Partir de: 01/10/2021 Até 31/10/2021

Processo N.: 1000003789080
 Nome: (270852/7) JOSE PEREIRA DE ALMEIDA
 Cargo/Função: (3476) APOIO ADM. EDUCACIONAL-ELEMENTAR
 Un. Adm: (124052) E.E. LEONISIO LEMOS MELO
 A Partir de: 01/10/2021 Até 31/10/2021

Processo N.: 1000003789290
 Nome: (38507/1) JOSE PEREIRA SOBRINHO
 Cargo/Função: (4740) APOIO ADM EDUC PROFISSIONALIZADO-30
 Un. Adm: (040452) E.E. GOV. JULIO STRUBING MULLER
 A Partir de: 01/10/2021 Até 31/10/2021

Processo N.: 1000003788473
 Nome: (277427/5) JOSE RENATO DE JESUS RIBEIRO
 Cargo/Função: (3476) APOIO ADM. EDUCACIONAL-ELEMENTAR
 Un. Adm: (013692) E.E. ARGEMIRO RODRIGUES PIMENTEL
 A Partir de: 01/10/2021 Até 30/10/2021

Processo N.: 1000003789312
 Nome: (216166/5) JOSE RICARDO TOLDO
 Cargo/Função: (3476) APOIO ADM. EDUCACIONAL-ELEMENTAR
 Un. Adm: (015873) E.E. 13 DE MAIO
 A Partir de: 01/10/2021 Até 31/10/2021

Processo N.: 1000003788523
 Nome: (38992/1) JOSE ROMAO DE MORAIS
 Cargo/Função: (1325) PORTEIRO (EM EXTINCAO)
 Un. Adm: (012394) E.E. JOSE DE BARROS MACIEL
 A Partir de: 01/10/2021 Até 31/10/2021

Processo N.: 1000003788467
 Nome: (128900/7) JOSE RONALDO BARLETA DOS SANTOS
 Cargo/Função: (3476) APOIO ADM. EDUCACIONAL-ELEMENTAR
 Un. Adm: (016233) E.E. PEDRO GALHARDO GARCIA
 A Partir de: 01/10/2021 Até 30/10/2021

Processo N.: 1000003789305
 Nome: (243941/10) JOSE SANTOS REI DIAS
 Cargo/Função: (3476) APOIO ADM. EDUCACIONAL-ELEMENTAR
 Un. Adm: (042587) E.E. PROF. RAFAEL RUEDA
 A Partir de: 01/10/2021 Até 31/10/2021

Processo N.: 1000003788845
 Nome: (67313/1) JOSE VICENTE GOMIDES
 Cargo/Função: (4740) APOIO ADM EDUC PROFISSIONALIZADO-30
 Un. Adm: (011843) E.E. Dep. FRANCISCO VILANOVA
 A Partir de: 01/10/2021 Até 31/10/2021

Processo N.: 1000003788768
 Nome: (201104/4) JOSE VILMAR SOARES DA SILVA
 Cargo/Função: (4740) APOIO ADM EDUC PROFISSIONALIZADO-30
 Un. Adm: (192210) E.E. ARLETE MARIA CAPPELLARI
 A Partir de: 01/10/2021 Até 31/10/2021

Processo N.: 1000003788415
 Nome: (235949/1) JOSEMAR FAVALESSA DE OLIVEIRA
 Cargo/Função: (4740) APOIO ADM EDUC PROFISSIONALIZADO-30
 Un. Adm: (013900) E.E. 1 DE MAIO
 A Partir de: 01/10/2021 Até 31/10/2021

Processo N.: 1000003788360
 Nome: (248640/3) JOSILENE SILVA MOTA VELOZO
 Cargo/Função: (4740) APOIO ADM EDUC PROFISSIONALIZADO-30
 Un. Adm: (120936) E.E. ANDRE ANTONIO MAGGI
 A Partir de: 01/10/2021 Até 31/10/2021

Processo N.: 1000003788760
 Nome: (283731/18) JOSUE LAURO DE MORAES NEVES
 Cargo/Função: (3476) APOIO ADM. EDUCACIONAL-ELEMENTAR
 Un. Adm: (010707) E.E. MARCELINA DE CAMPOS
 A Partir de: 01/10/2021 Até 30/10/2021

Processo N.: 1000003788640
 Nome: (274788/8) JOSUE SILVA DE ABREU
 Cargo/Função: (3476) APOIO ADM. EDUCACIONAL-ELEMENTAR
 Un. Adm: (016209) E.E. Pe. THIAGO
 A Partir de: 01/10/2021 Até 31/10/2021

Processo N.: 1000003789276
 Nome: (85034/1) JOVELINO BARBOSA DE SOUZA
 Cargo/Função: (4740) APOIO ADM EDUC PROFISSIONALIZADO-30
 Un. Adm: (212466) E. E. DES. INT. DA ED. BAS. "PROF ALFREDO MARIEN"
 A Partir de: 01/10/2021 Até 31/10/2021

Processo N.: 1000003788593
 Nome: (124483/48) JOZIRLEY RODRIGUES COSTA CHAGAS
 Cargo/Função: (3476) APOIO ADM. EDUCACIONAL-ELEMENTAR
 Un. Adm: (012050) E.E. IRENE GOMES DE CAMPOS
 A Partir de: 01/10/2021 Até 31/10/2021

Processo N.: 1000003787619
 Nome: (138861/10) JUCINEIDE ALVES VIEIRA CUSTODIO
 Cargo/Função: (3476) APOIO ADM. EDUCACIONAL-ELEMENTAR
 Un. Adm: (013706) E.E. JOAO BORGES VIEIRA
 A Partir de: 01/09/2021 Até 30/09/2021

Processo N.: 1000003789173
 Nome: (291462/3) JULIANO DOS SANTOS ANTERO
 Cargo/Função: (3476) APOIO ADM. EDUCACIONAL-ELEMENTAR
 Un. Adm: (192040) ESC. ESTAD. ALINE MARIA TEIXEIRA
 A Partir de: 01/10/2021 Até 31/10/2021

Processo N.: 1000003789286
 Nome: (204204/6) JULIO CESAR ALMEIDA DA SILVA
 Cargo/Função: (4740) APOIO ADM EDUC PROFISSIONALIZADO-30
 Un. Adm: (012319) E.E. Dep. MILTON FIGUEIREDO
 A Partir de: 01/10/2021 Até 31/10/2021

Processo N.: 1000003788412
 Nome: (253675/14) JULIO CESAR DE CAMPOS FRANCA
 Cargo/Função: (3476) APOIO ADM. EDUCACIONAL-ELEMENTAR
 Un. Adm: (158364) E.E. TEREZINHA DE JESUS SILVA
 A Partir de: 01/10/2021 Até 31/10/2021

Processo N.: 1000003789153
 Nome: (268800/12) JULIO CESAR QUILICE
 Cargo/Função: (3476) APOIO ADM. EDUCACIONAL-ELEMENTAR
 Un. Adm: (014575) E.E. Dr. ARTHUR ANTUNES MACIEL
 A Partir de: 01/10/2021 Até 31/10/2021

Processo N.: 1000003788385
 Nome: (274026/6) JUNIS ALESSANDRO CHIOSSI
 Cargo/Função: (3476) APOIO ADM. EDUCACIONAL-ELEMENTAR
 Un. Adm: (163643) E.E. CASTRO ALVES
 A Partir de: 01/10/2021 Até 31/10/2021

Processo N.: 1000003788959
 Nome: (268899/13) JURAIDES PEREIRA MENDES
 Cargo/Função: (3476) APOIO ADM. EDUCACIONAL-ELEMENTAR
 Un. Adm: (014320) E.E. MARIA DE LOURDES R. FRAGELLI
 A Partir de: 01/10/2021 Até 31/10/2021

Processo N.: 1000003786749
 Nome: (304887/2) JUREMIR DA SILVA RAMOS
 Cargo/Função: (3476) APOIO ADM. EDUCACIONAL-ELEMENTAR
 Un. Adm: (014729) E.E. SAO FRANCISCO DE ASSIS
 A Partir de: 01/09/2021 Até 30/09/2021

Processo N.: 1000003786337
 Nome: (145143/19) JUSTINO SANTOS DE ARRUDA
 Cargo/Função: (3476) APOIO ADM. EDUCACIONAL-ELEMENTAR
 Un. Adm: (012610) E.E. MARIA S. PEIXOTO MOURA
 A Partir de: 01/09/2021 Até 27/09/2021

Processo N.: 1000003788438
 Nome: (31564/1) JUVENIL FRANCISCO DA LUZ
 Cargo/Função: (4740) APOIO ADM EDUC PROFISSIONALIZADO-30
 Un. Adm: (014150) E.E. SANTA TEREZINHA
 A Partir de: 30/10/2021 Até 31/10/2021

Processo N.: 1000003789051
 Nome: (274389/8) JUVERCINO SOARES NETO
 Cargo/Função: (3476) APOIO ADM. EDUCACIONAL-ELEMENTAR
 Un. Adm: (012882) E.E. Dr. FABIO SILVERIO FARIAS
 A Partir de: 01/10/2021 Até 31/10/2021

Processo N.: 1000003788879
 Nome: (305746/2) KEILLELE MARIANA DE SALES
 Cargo/Função: (3476) APOIO ADM. EDUCACIONAL-ELEMENTAR
 Un. Adm: (013102) E.E. 14 DE FEVEREIRO
 A Partir de: 11/10/2021 Até 31/10/2021

Processo N.: 1000003788410
 Nome: (288314/1) KELVEN DOUGLAS GONCALVES NUNES
 Cargo/Função: (3476) APOIO ADM. EDUCACIONAL-ELEMENTAR
 Un. Adm: (009326) E.E. Pe. ERNESTO CAMILO BARRETO
 A Partir de: 01/10/2021 Até 31/10/2021

Processo N.: 1000003788262
 Nome: (298130/2) KETUNY MAYANE DE CASTRO FERREIRA
 Cargo/Função: (3476) APOIO ADM. EDUCACIONAL-ELEMENTAR
 Un. Adm: (050164) CEFAPRO DE SINOP
 A Partir de: 01/10/2021 Até 31/10/2021

Processo N.: 1000003789062
 Nome: (267966/3) KEYLON ADSON ALMEIDA SILVA
 Cargo/Função: (3476) APOIO ADM. EDUCACIONAL-ELEMENTAR
 Un. Adm: (154172) E.E. LUIZ CARLOS CECONELLO
 A Partir de: 01/10/2021 Até 31/10/2021

Processo N.: 1000003787613
 Nome: (120015/5) KLEBER EDUARDO MIRANDA BOBBO
 Cargo/Função: (3476) APOIO ADM. EDUCACIONAL-ELEMENTAR
 Un. Adm: (015814) E.E. RENATO SPINELLI
 A Partir de: 01/09/2021 Até 30/09/2021

Processo N.: 1000003788456
 Nome: (287676/3) KLEIA LUCIENE DA SILVA
 Cargo/Função: (3476) APOIO ADM. EDUCACIONAL-ELEMENTAR
 Un. Adm: (010774) E.E. DOM ANTONIO CAMPELO
 A Partir de: 01/10/2021 Até 31/10/2021

Processo N.: 1000003788460
 Nome: (290112/1) LAERCIO RENATO FRISKE
 Cargo/Função: (3476) APOIO ADM. EDUCACIONAL-ELEMENTAR
 Un. Adm: (015709) E.E. LUIZA NUNES BEZERRA
 A Partir de: 01/10/2021 Até 31/10/2021

Processo N.: 1000003788273
 Nome: (291450/5) LAIRSON CORNELIO DE CAMPOS
 Cargo/Função: (3476) APOIO ADM. EDUCACIONAL-ELEMENTAR
 Un. Adm: (009725) E.E. AGENOR FERREIRA LEO
 A Partir de: 01/10/2021 Até 31/10/2021

Processo N.: 1000003788437
 Nome: (288476/1) LAURA REGINA ALVES DA SILVA
 Cargo/Função: (3476) APOIO ADM. EDUCACIONAL-ELEMENTAR
 Un. Adm: (212504) E. E. DES. INT. DA ED. BAS. "GET DORNELLES VARGAS"
 A Partir de: 01/10/2021 Até 31/10/2021

Processo N.: 1000003788343
 Nome: (88754/1) LAURENCE DOS SANTOS
 Cargo/Função: (4740) APOIO ADM EDUC PROFISSIONALIZADO-30
 Un. Adm: (013145) E.E. D. ROSA FRIGGER PIOVEZAN
 A Partir de: 01/10/2021 Até 31/10/2021

Processo N.: 1000003789163
 Nome: (241774/1) LAURI JOSE STAUB
 Cargo/Função: (4740) APOIO ADM EDUC PROFISSIONALIZADO-30
 Un. Adm: (145700) E.E. GUIMARAES ROSA
 A Partir de: 01/10/2021 Até 31/10/2021

Processo N.: 1000003788236
 Nome: (287794/6) LAURINDO JOAQUIM FERNANDES
 Cargo/Função: (3476) APOIO ADM. EDUCACIONAL-ELEMENTAR
 Un. Adm: (071838) E.E. OSMAIR PINHEIRO DA SILVA
 A Partir de: 01/10/2021 Até 31/10/2021

Processo N.: 1000003789228
 Nome: (303334/1) LAURO ANDRE DORILEO DA SILVA
 Cargo/Função: (3476) APOIO ADM. EDUCACIONAL-ELEMENTAR
 Un. Adm: (009717) E.E. DR. ESTEVAO ALVES CORREA
 A Partir de: 01/10/2021 Até 31/10/2021

Processo N.: 1000003788237
 Nome: (143305/10) LAURO HENRIQUE MALLMANN
 Cargo/Função: (4740) APOIO ADM EDUC PROFISSIONALIZADO-30
 Un. Adm: (044261) E.E. MARIA DA GLORIA VARGAS UCHOA
 A Partir de: 01/10/2021 Até 31/10/2021

Processo N.: 1000003788923
 Nome: (307664/1) LEANDRO BATISTA VIEIRA
 Cargo/Função: (3476) APOIO ADM. EDUCACIONAL-ELEMENTAR
 Un. Adm: (015229) E.E. MARECHAL RONDON
 A Partir de: 04/10/2021 Até 31/10/2021

Processo N.: 1000003788973
 Nome: (286827/1) LEANDRO DE SOUZA DOMINGOS
 Cargo/Função: (3476) APOIO ADM. EDUCACIONAL-ELEMENTAR
 Un. Adm: (013595) E.E. Pe. CESAR ALBISETTI
 A Partir de: 01/10/2021 Até 31/10/2021

Processo N.: 1000003789189
 Nome: (241778/1) LEANDRO DUARTE SOUZA
 Cargo/Função: (4740) APOIO ADM EDUC PROFISSIONALIZADO-30
 Un. Adm: (015075) E.E. ARLINDO ESTILAC LEAL
 A Partir de: 01/10/2021 Até 31/10/2021

Processo N.: 1000003788696
 Nome: (287211/1) LEANDRO FRIGHETTO
 Cargo/Função: (3476) APOIO ADM. EDUCACIONAL-ELEMENTAR
 Un. Adm: (013498) E.E. 12 DE ABRIL
 A Partir de: 01/10/2021 Até 31/10/2021

Processo N.: 1000003788839
 Nome: (221461/24) LEIDE DAIANE LORENA DE CASTRO
 Cargo/Função: (3476) APOIO ADM. EDUCACIONAL-ELEMENTAR
 Un. Adm: (104248) E.E. JAIME VERISSIMO DE CAMPOS JR. - JAIMINHO
 A Partir de: 01/10/2021 Até 31/10/2021

Processo N.: 1000003788406
 Nome: (85086/1) LELIS OLIVEIRA MENDONCA
 Cargo/Função: (4740) APOIO ADM EDUC PROFISSIONALIZADO-30
 Un. Adm: (011525) E.E. FEBRONIO RODRIGUES
 A Partir de: 01/10/2021 Até 31/10/2021

Processo N.: 1000003788847
 Nome: (87796/1) LEONARDO ANTONIO DA SILVA
 Cargo/Função: (4740) APOIO ADM EDUC PROFISSIONALIZADO-30
 Un. Adm: (015970) E.E. MANOEL MARINHEIRO
 A Partir de: 29/10/2021 Até 31/10/2021

Processo N.: 1000003788494
 Nome: (298077/4) LEONARDO NEVES DE FREITA
 Cargo/Função: (3476) APOIO ADM. EDUCACIONAL-ELEMENTAR
 Un. Adm: (013803) E.E. APOLONIO BOURET DE MELO
 A Partir de: 01/10/2021 Até 31/10/2021

Processo N.: 1000003788312
 Nome: (271224/8) LEONARDO SILVA ANTUNINO DE SOUZA
 Cargo/Função: (3476) APOIO ADM. EDUCACIONAL-ELEMENTAR
 Un. Adm: (176427) E. E. JOAO BATISTA DE ALMEIDA
 A Partir de: 01/10/2021 Até 31/10/2021

Processo N.: 1000003789099
 Nome: (303311/5) LEONARDO SOARES
 Cargo/Função: (3476) APOIO ADM. EDUCACIONAL-ELEMENTAR
 Un. Adm: (010340) E.E. LICEU CUIABANO - MARIA DE ARRUDA MULLER
 A Partir de: 02/10/2021 Até 31/10/2021

Processo N.: 1000003788291
 Nome: (91131/4) LEONENIS DIAS DOS SANTOS
 Cargo/Função: (4740) APOIO ADM EDUC PROFISSIONALIZADO-30
 Un. Adm: (158399) E.E. CLEUFA HUBNER
 A Partir de: 03/10/2021 Até 31/10/2021

Processo N.: 1000003788888
 Nome: (47630/4) LEONIL PEREIRA PORTELA
 Cargo/Função: (4740) APOIO ADM EDUC PROFISSIONALIZADO-30
 Un. Adm: (015385) E.E. PLACIDO DE CASTRO
 A Partir de: 01/10/2021 Até 31/10/2021

Processo N.: 1000003788240
 Nome: (85263/1) LEONOR DA SILVA DE JESUS
 Cargo/Função: (4740) APOIO ADM EDUC PROFISSIONALIZADO-30
 Un. Adm: (014885) E.E. SAO FRANCISCO
 A Partir de: 01/10/2021 Até 31/10/2021

Processo N.: 1000003788892
 Nome: (130195/21) LIDIO TSEREHOPO TSEREUWANE
 Cargo/Função: (3476) APOIO ADM. EDUCACIONAL-ELEMENTAR
 Un. Adm: (011495) E.E. INDIGENA SAO JOSE SANGRADOURO
 A Partir de: 01/10/2021 Até 31/10/2021

Processo N.: 1000003789265
 Nome: (290046/1) LORENZO DELFINO MORETTO
 Cargo/Função: (3476) APOIO ADM. EDUCACIONAL-ELEMENTAR
 Un. Adm: (016390) E.E. CECILIA MEIRELLES
 A Partir de: 31/10/2021 Até 31/10/2021

Processo N.: 1000003789060
 Nome: (64578/3) LORISETE PAVAN GIRELI
 Cargo/Função: (4740) APOIO ADM EDUC PROFISSIONALIZADO-30
 Un. Adm: (044253) E.E. QUERENCIA
 A Partir de: 14/10/2021 Até 31/10/2021

Processo N.: 1000003789037
 Nome: (269108/5) LOURDES FERREIRA THOME
 Cargo/Função: (3476) APOIO ADM. EDUCACIONAL-ELEMENTAR
 Un. Adm: (173550) E. E. CAMPO VILA UNIAO
 A Partir de: 01/10/2021 Até 31/10/2021

Processo N.: 1000003788887
 Nome: (227694/1) LOURENCO CARLOS DE SOUZA
 Cargo/Função: (4740) APOIO ADM EDUC PROFISSIONALIZADO-30
 Un. Adm: (015385) E.E. PLACIDO DE CASTRO
 A Partir de: 01/10/2021 Até 31/10/2021

Processo N.: 1000003787136
 Nome: (298123/4) LUANE CARVALHO
 Cargo/Função: (3476) APOIO ADM. EDUCACIONAL-ELEMENTAR
 Un. Adm: (014192) E.E. ANTONIO GOMES PRIMO
 A Partir de: 01/09/2021 Até 30/09/2021

Processo N.: 1000003788798
 Nome: (298123/4) LUANE CARVALHO
 Cargo/Função: (3476) APOIO ADM. EDUCACIONAL-ELEMENTAR
 Un. Adm: (014192) E.E. ANTONIO GOMES PRIMO
 A Partir de: 01/10/2021 Até 31/10/2021

Processo N.: 1000003788288
 Nome: (286302/1) LUCAS DA CONCEICAO PEREIRA
 Cargo/Função: (3476) APOIO ADM. EDUCACIONAL-ELEMENTAR
 Un. Adm: (158399) E.E. CLEUFA HUBNER
 A Partir de: 01/10/2021 Até 31/10/2021

Processo N.: 1000003788296
 Nome: (226412/3) LUCAS DE JESUS SILVA
 Cargo/Função: (4740) APOIO ADM EDUC PROFISSIONALIZADO-30
 Un. Adm: (016640) E.E. PAULINO MODESTO
 A Partir de: 01/10/2021 Até 31/10/2021

Processo N.: 1000003788527
 Nome: (303858/3) LUCAS SILVA DO AMARAL
 Cargo/Função: (3476) APOIO ADM. EDUCACIONAL-ELEMENTAR
 Un. Adm: (009482) E.E. PROF. HELIODORO CAPISTRANO DA SILVA
 A Partir de: 01/10/2021 Até 31/10/2021

Processo N.: 1000003768194
 Nome: (303339/1) LUCIANA DENZER BORGES
 Cargo/Função: (3476) APOIO ADM. EDUCACIONAL-ELEMENTAR
 Un. Adm: (060208) E.E. ALBERT EINSTEIN
 A Partir de: 26/08/2021 Até 31/08/2021

Processo N.: 1000003788876
 Nome: (285129/6) LUCIANA DOS SANTOS PEREIRA
 Cargo/Função: (3476) APOIO ADM. EDUCACIONAL-ELEMENTAR
 Un. Adm: (163660) E.E. ANA MARIA TISSIANI DE OLIVEIRA
 A Partir de: 01/10/2021 Até 31/10/2021

Processo N.: 1000003788759
 Nome: (271654/8) LUCIANA FIRMINO NETO
 Cargo/Função: (3476) APOIO ADM. EDUCACIONAL-ELEMENTAR
 Un. Adm: (010707) E.E. MARCELINA DE CAMPOS
 A Partir de: 01/10/2021 Até 31/10/2021

Processo N.: 1000003788681
 Nome: (291340/5) LUCIANO DA SILVA MIRANDA
 Cargo/Função: (3476) APOIO ADM. EDUCACIONAL-ELEMENTAR
 Un. Adm: (010464) E.E. DOM JOSE DO DESPRAIADO
 A Partir de: 01/10/2021 Até 31/10/2021

Processo N.: 1000003789343
 Nome: (77587/2) LUCILEIA MENEGUITTE
 Cargo/Função: (4740) APOIO ADM EDUC PROFISSIONALIZADO-30
 Un. Adm: (041360) ASSESSORIA PEDAGOGICA - SINOP
 A Partir de: 01/10/2021 Até 31/10/2021

Processo N.: 1000003788261
 Nome: (282662/11) LUCILENE DA SILVA BEZERRA ROCHA
 Cargo/Função: (3476) APOIO ADM. EDUCACIONAL-ELEMENTAR
 Un. Adm: (014893) E.E. MILTON DA COSTA FERREIRA
 A Partir de: 01/10/2021 Até 30/10/2021

Processo N.: 1000003788425
 Nome: (303071/1) LUCILENE MOREIRA DA SILVA
 Cargo/Função: (3476) APOIO ADM. EDUCACIONAL-ELEMENTAR
 Un. Adm: (015849) E.E. ROSMAY KARA JOSE
 A Partir de: 01/10/2021 Até 31/10/2021

Processo N.: 1000003788915
 Nome: (241382/1) LUCILIO APARECIDO DOS SANTOS
 Cargo/Função: (4740) APOIO ADM EDUC PROFISSIONALIZADO-30
 Un. Adm: (015261) E.E. 15 DE JUNHO
 A Partir de: 01/10/2021 Até 31/10/2021

Processo N.: 1000003789057
 Nome: (67244/1) LUCILIO BATISTA DA SILVA
 Cargo/Função: (4740) APOIO ADM EDUC PROFISSIONALIZADO-30
 Un. Adm: (012793) CEJA 25 DE JUNHO
 A Partir de: 01/10/2021 Até 31/10/2021

Processo N.: 1000003788416
 Nome: (302890/5) LUCIO SEBASTIAO REIS DE MAGALHAES FILHO
 Cargo/Função: (3476) APOIO ADM. EDUCACIONAL-ELEMENTAR
 Un. Adm: (009326) E.E. Pe. ERNESTO CAMILO BARRETO
 A Partir de: 01/10/2021 Até 04/10/2021

Processo N.: 1000003788588
 Nome: (297795/11) LUCLECIA GOMES CORREA COIMBRA
 Cargo/Função: (3476) APOIO ADM. EDUCACIONAL-ELEMENTAR
 Un. Adm: (013943) E.E. GOV. JOAO PONCE DE ARRUDA
 A Partir de: 01/10/2021 Até 30/10/2021

Processo N.: 1000003788301
 Nome: (292145/5) LUIS MANUEL DE OLIVEIRA MUNIZ JUNIOR
 Cargo/Função: (3476) APOIO ADM. EDUCACIONAL-ELEMENTAR
 Un. Adm: (116033) E.E. CRISTIANO ARAUJO PIRES
 A Partir de: 01/10/2021 Até 31/10/2021

Processo N.: 1000003789206
 Nome: (34037/1) LUIS PACHECO GUIMARAES
 Cargo/Função: (1325) PORTEIRO (EM EXTINCAO)
 Un. Adm: (012475) E.E. FELICIANO GALDINO
 A Partir de: 01/10/2021 Até 31/10/2021

Processo N.: 1000003788745
 Nome: (132776/8) LUIZ ALBERTO THOME
 Cargo/Função: (3476) APOIO ADM. EDUCACIONAL-ELEMENTAR
 Un. Adm: (014869) E.E. Pref. ARTHUR RAMOS
 A Partir de: 01/10/2021 Até 31/10/2021

Processo N.: 1000003788764
 Nome: (84467/1) LUIZ CARLOS BATISTA DE OLIVEIRA
 Cargo/Função: (4740) APOIO ADM EDUC PROFISSIONALIZADO-30
 Un. Adm: (011550) E.E. GETULIO VARGAS
 A Partir de: 01/10/2021 Até 31/10/2021

Processo N.: 1000003788957
 Nome: (303059/2) LUIZ CARLOS CAETANO
 Cargo/Função: (3476) APOIO ADM. EDUCACIONAL-ELEMENTAR
 Un. Adm: (009474) E.E. SOUZA BANDEIRA
 A Partir de: 01/10/2021 Até 31/10/2021

Processo N.: 1000003789349
 Nome: (78213/2) LUIZ CARLOS DE ALMEIDA CAVALCANTE
 Cargo/Função: (4740) APOIO ADM EDUC PROFISSIONALIZADO-30
 Un. Adm: (192163) EE MODELO SANTO ANTONIO
 A Partir de: 01/10/2021 Até 31/10/2021

Processo N.: 1000003789190
 Nome: (288281/1) LUIZ CARLOS FRAISSAT
 Cargo/Função: (3476) APOIO ADM. EDUCACIONAL-ELEMENTAR
 Un. Adm: (015075) E.E. ARLINDO ESTILAC LEAL
 A Partir de: 01/10/2021 Até 31/10/2021

Processo N.: 1000003789295
 Nome: (105042/15) LUIZ FERNANDO DE ARRUDA
 Cargo/Função: (3476) APOIO ADM. EDUCACIONAL-ELEMENTAR
 Un. Adm: (012661) E.E. JUSCELINO K. DE OLIVEIRA
 A Partir de: 01/10/2021 Até 31/10/2021

Processo N.: 1000003788349
 Nome: (285270/12) LUIZ FERNANDO TEIXEIRA DOS SANTOS
 Cargo/Função: (3476) APOIO ADM. EDUCACIONAL-ELEMENTAR
 Un. Adm: (184152) E. E. JUAREZ RODRIGUES DOS ANJOS
 A Partir de: 01/10/2021 Até 31/10/2021

Processo N.: 1000003789324
 Nome: (278542/8) LUIZ FERREIRA DO NASCIMENTO
 Cargo/Função: (3476) APOIO ADM. EDUCACIONAL-ELEMENTAR
 Un. Adm: (015369) E.E. MANOEL JOSE MURTINHO
 A Partir de: 01/10/2021 Até 31/10/2021

Processo N.: 1000003788691
 Nome: (219428/7) LUIZ LAURO SOARES DE PINHO
 Cargo/Função: (4740) APOIO ADM EDUC PROFISSIONALIZADO-30
 Un. Adm: (038563) E.E. JARDIM DAS FLORES
 A Partir de: 01/10/2021 Até 31/10/2021

Processo N.: 1000003788928
 Nome: (219428/7) LUIZ LAURO SOARES DE PINHO
 Cargo/Função: (4740) APOIO ADM EDUC PROFISSIONALIZADO-30
 Un. Adm: (038563) E.E. JARDIM DAS FLORES
 A Partir de: 01/08/2021 Até 02/08/2021

Processo N.: 1000003788931
 Nome: (219428/7) LUIZ LAURO SOARES DE PINHO
 Cargo/Função: (4740) APOIO ADM EDUC PROFISSIONALIZADO-30
 Un. Adm: (038563) E.E. JARDIM DAS FLORES
 A Partir de: 02/09/2021 Até 30/09/2021

Processo N.: 1000003788447
 Nome: (283705/5) LUIZ MACIEL DA SILVA
 Cargo/Função: (3476) APOIO ADM. EDUCACIONAL-ELEMENTAR
 Un. Adm: (015792) E.E. DOM AQUINO CORREA
 A Partir de: 01/10/2021 Até 31/10/2021

Processo N.: 1000003789111
 Nome: (54671/8) LUIZINHO PEREIRA DA SILVA
 Cargo/Função: (4740) APOIO ADM EDUC PROFISSIONALIZADO-30
 Un. Adm: (069493) E.E. BOA ESPERANCA
 A Partir de: 01/10/2021 Até 31/10/2021

Processo N.: 1000003788470
 Nome: (222992/3) LUZIA ISABEL ACASSIO DE SOUZA
 Cargo/Função: (4740) APOIO ADM EDUC PROFISSIONALIZADO-30
 Un. Adm: (013692) E.E. ARGEMIRO RODRIGUES PIMENTEL
 A Partir de: 01/10/2021 Até 31/10/2021

Processo N.: 1000003788967
 Nome: (245105/4) LUZINETE DE JESUS DA SILVA
 Cargo/Função: (3476) APOIO ADM. EDUCACIONAL-ELEMENTAR
 Un. Adm: (010928) E.E. JOSE SALMEN HANZE
 A Partir de: 01/10/2021 Até 31/10/2021

Processo N.: 1000003788430
 Nome: (235510/11) LUZIRENE ARAUJO
 Cargo/Função: (3476) APOIO ADM. EDUCACIONAL-ELEMENTAR
 Un. Adm: (014150) E.E. SANTA TEREZINHA
 A Partir de: 01/10/2021 Até 29/10/2021

Processo N.: 1000003789256
 Nome: (303083/1) MAGNA MARTINS DA COSTA
 Cargo/Função: (3476) APOIO ADM. EDUCACIONAL-ELEMENTAR
 Un. Adm: (011088) E.E. ODORICO LEOCARIO ROSA
 A Partir de: 01/10/2021 Até 31/10/2021

Processo N.: 1000003789000
 Nome: (299011/2) MAICAM RODRIGUES RAMOS
 Cargo/Função: (3476) APOIO ADM. EDUCACIONAL-ELEMENTAR
 Un. Adm: (014087) E.E. SEVERIANO NEVES
 A Partir de: 01/10/2021 Até 31/10/2021

Processo N.: 1000003788926
 Nome: (300019/6) MANOEL ALVES CAVALCANTE FILHO
 Cargo/Função: (3476) APOIO ADM. EDUCACIONAL-ELEMENTAR
 Un. Adm: (015229) E.E. MARECHAL RONDON
 A Partir de: 04/10/2021 Até 31/10/2021

Processo N.: 1000003789280
 Nome: (292813/4) MANOEL DOS ANJOS CAMARGO
 Cargo/Função: (3476) APOIO ADM. EDUCACIONAL-ELEMENTAR
 Un. Adm: (173584) E. E. GOV. JOSE GARCIA NETO
 A Partir de: 01/10/2021 Até 31/10/2021

Processo N.: 1000003788996
 Nome: (38658/1) MANOEL VIEIRA MARCELINO
 Cargo/Função: (4740) APOIO ADM EDUC PROFISSIONALIZADO-30
 Un. Adm: (014451) E.E. JOAO DE CAMPOS BORGES
 A Partir de: 01/10/2021 Até 31/10/2021

Processo N.: 1000003789323
 Nome: (263035/1) MARCELO APARECIDO PINHATA
 Cargo/Função: (4740) APOIO ADM EDUC PROFISSIONALIZADO-30
 Un. Adm: (015369) E.E. MANOEL JOSE MURTINHO
 A Partir de: 01/10/2021 Até 31/10/2021

Processo N.: 1000003788474
 Nome: (276877/8) MARCELO COELHO VIEIRA
 Cargo/Função: (3476) APOIO ADM. EDUCACIONAL-ELEMENTAR
 Un. Adm: (158402) E.E. MIGUEL GONÇALVES BORGES
 A Partir de: 01/10/2021 Até 31/10/2021

Processo N.: 1000003789325
 Nome: (134275/16) MARCELO DE OLIVEIRA
 Cargo/Função: (3476) APOIO ADM. EDUCACIONAL-ELEMENTAR
 Un. Adm: (013471) E.E. CAFE NORTE
 A Partir de: 01/10/2021 Até 31/10/2021

Processo N.: 1000003789126
 Nome: (294639/3) MARCELO ROSA DA CONCEICAO
 Cargo/Função: (3476) APOIO ADM. EDUCACIONAL-ELEMENTAR
 Un. Adm: (010588) E.E. PROF. ULISSES CUIABANO
 A Partir de: 01/10/2021 Até 31/10/2021

Processo N.: 1000003789068
 Nome: (222085/18) MARCIO ALVES DA FONSECA
 Cargo/Função: (3476) APOIO ADM. EDUCACIONAL-ELEMENTAR
 Un. Adm: (013897) E.E. ZELIA COSTA DE ALMEIDA
 A Partir de: 01/10/2021 Até 31/10/2021

Processo N.: 1000003788677
 Nome: (99197/1) MARCIO MAURO DE OLIVEIRA
 Cargo/Função: (4740) APOIO ADM EDUC PROFISSIONALIZADO-30
 Un. Adm: (173509) E. E. HENRIQUE JOSE TRINDADE
 A Partir de: 01/10/2021 Até 31/10/2021

Processo N.: 1000003788351
 Nome: (254433/1) MARCIO NATALINO ALVES DE ABREU GRANJEIRO
 Cargo/Função: (4740) APOIO ADM EDUC PROFISSIONALIZADO-30
 Un. Adm: (148113) E.E. CREMILDA DE OLIVEIRA VIANA
 A Partir de: 01/10/2021 Até 31/10/2021

Processo N.: 1000003789143
 Nome: (88901/1) MARCIRLEY ARAUJO SILVA
 Cargo/Função: (4740) APOIO ADM EDUC PROFISSIONALIZADO-30
 Un. Adm: (011550) E.E. GETULIO VARGAS
 A Partir de: 01/10/2021 Até 02/10/2021

Processo N.: 1000003788770
 Nome: (279410/8) MARCOS ANTONIO CARDOSO
 Cargo/Função: (3476) APOIO ADM. EDUCACIONAL-ELEMENTAR
 Un. Adm: (192210) E.E. ARLETE MARIA CAPPELLARI
 A Partir de: 01/10/2021 Até 31/10/2021

Processo N.: 1000003788267
 Nome: (284810/7) MARCOS ANTONIO DA SILVA
 Cargo/Função: (3476) APOIO ADM. EDUCACIONAL-ELEMENTAR
 Un. Adm: (013765) E.E. JOAO RIBEIRO VILELA
 A Partir de: 01/10/2021 Até 31/10/2021

Processo N.: 1000003788849
 Nome: (304236/4) MARCOS ANTONIO GONCALVES SILVA
 Cargo/Função: (3476) APOIO ADM. EDUCACIONAL-ELEMENTAR
 Un. Adm: (015970) E.E. MANOEL MARINHEIRO
 A Partir de: 01/10/2021 Até 28/10/2021

Processo N.: 1000003788216
 Nome: (227256/1) MARCOS ANTONIO LEMOS ANDRADE
 Cargo/Função: (4740) APOIO ADM EDUC PROFISSIONALIZADO-30
 Un. Adm: (038733) CRECHE EST. ENS. FUND. MARIA EUNICE DUARTE
 BARROS
 A Partir de: 01/08/2021 Até 04/08/2021

Processo N.: 1000003788217
 Nome: (227256/1) MARCOS ANTONIO LEMOS ANDRADE
 Cargo/Função: (4740) APOIO ADM EDUC PROFISSIONALIZADO-30
 Un. Adm: (038733) CRECHE EST. ENS. FUND. MARIA EUNICE DUARTE
 BARROS
 A Partir de: 04/09/2021 Até 30/09/2021

Processo N.: 1000003789151
 Nome: (268806/10) MARCOS ANTONIO RIBEIRO
 Cargo/Função: (3476) APOIO ADM. EDUCACIONAL-ELEMENTAR
 Un. Adm: (014575) E.E. Dr. ARTHUR ANTUNES MACIEL
 A Partir de: 01/10/2021 Até 31/10/2021

Processo N.: 1000003788995
 Nome: (84992/1) MARCOS AURELIO GOMES
 Cargo/Função: (4740) APOIO ADM EDUC PROFISSIONALIZADO-30
 Un. Adm: (012734) E.E. LISANDRO NUNES PEREIRA
 A Partir de: 01/10/2021 Até 31/10/2021

Processo N.: 1000003786786
 Nome: (281999/8) MARCOS COELHO DE CARVALHO
 Cargo/Função: (3476) APOIO ADM. EDUCACIONAL-ELEMENTAR
 Un. Adm: (102326) E. E. ALFREDO TREUHERZ
 A Partir de: 01/09/2021 Até 30/09/2021

Processo N.: 1000003788305
 Nome: (211515/23) MARCOS DRUMOND CAMARGO
 Cargo/Função: (3476) APOIO ADM. EDUCACIONAL-ELEMENTAR
 Un. Adm: (154059) E.E. SÃO PEDRO
 A Partir de: 01/10/2021 Até 31/10/2021

Processo N.: 1000003788279
 Nome: (275632/9) MARCOS GOMES DA SILVA
 Cargo/Função: (3476) APOIO ADM. EDUCACIONAL-ELEMENTAR
 Un. Adm: (013056) E.E. MARIO SPINELLI
 A Partir de: 04/10/2021 Até 31/10/2021

Processo N.: 1000003788442
 Nome: (99195/1) MARCOS ROBERTO DA SILVA
 Cargo/Função: (4740) APOIO ADM EDUC PROFISSIONALIZADO-30
 Un. Adm: (040681) ASSESSORIA PEDAGOGICA - BARRA DO BUGRES
 A Partir de: 01/10/2021 Até 31/10/2021

Processo N.: 1000003788451
 Nome: (287186/1) MARCOS RODRIGUES DA ROCHA
 Cargo/Função: (3476) APOIO ADM. EDUCACIONAL-ELEMENTAR
 Un. Adm: (013757) E.E. SEBASTIAO PATRICIO
 A Partir de: 01/10/2021 Até 31/10/2021

Processo N.: 1000003789279
 Nome: (270155/7) MARCOS VINICIUS PORTELA DA SILVA
 Cargo/Função: (3476) APOIO ADM. EDUCACIONAL-ELEMENTAR
 Un. Adm: (173584) E. E. GOV. JOSE GARCIA NETO
 A Partir de: 01/10/2021 Até 31/10/2021

Processo N.: 1000003789345
 Nome: (307820/1) MARCOS ZIMERMANN
 Cargo/Função: (3476) APOIO ADM. EDUCACIONAL-ELEMENTAR
 Un. Adm: (214159) E.E.MIL.TIRADENTES 2o SGTO PM CLAUDEMIR F MACIEL
 A Partir de: 04/10/2021 Até 31/10/2021

Processo N.: 1000003768529
 Nome: (295616/9) MARCUS ALEKSANDER SOARES BONFIM
 Cargo/Função: (3476) APOIO ADM. EDUCACIONAL-ELEMENTAR
 Un. Adm: (014206) E.E. ALEXANDRE QUIRINO SOUZA
 A Partir de: 01/06/2021 Até 17/06/2021

Processo N.: 1000003789023
 Nome: (295616/8) MARCUS ALEKSANDER SOARES BONFIM
 Cargo/Função: (3476) APOIO ADM. EDUCACIONAL-ELEMENTAR
 Un. Adm: (014206) E.E. ALEXANDRE QUIRINO SOUZA
 A Partir de: 01/10/2021 Até 31/10/2021

Processo N.: 1000003788846
 Nome: (88827/1) MARCUS VINICIUS NASCIMENTO
 Cargo/Função: (4740) APOIO ADM EDUC PROFISSIONALIZADO-30
 Un. Adm: (011843) E.E. Dep. FRANCISCO VILANOVA
 A Partir de: 01/10/2021 Até 31/10/2021

Processo N.: 1000003789147
 Nome: (293253/5) MARIA ALICIA AVELINO DA SILVA
 Cargo/Função: (3476) APOIO ADM. EDUCACIONAL-ELEMENTAR
 Un. Adm: (045055) E.E. ARGEU AUGUSTO DE MORAES
 A Partir de: 01/10/2021 Até 31/10/2021

Processo N.: 1000003788218
 Nome: (125855/30) MARIA APARECIDA GUIMARAES
 Cargo/Função: (3476) APOIO ADM. EDUCACIONAL-ELEMENTAR
 Un. Adm: (014966) E.E. SANTO ANTONIO DE PADUA
 A Partir de: 01/10/2021 Até 29/10/2021

Processo N.: 1000003788289
 Nome: (219567/27) MARIA APARECIDA PEREIRA DE OLIVEIRA
 Cargo/Função: (3476) APOIO ADM. EDUCACIONAL-ELEMENTAR
 Un. Adm: (158399) E.E. CLEUFA HUBNER
 A Partir de: 01/10/2021 Até 02/10/2021

Processo N.: 1000003788361
 Nome: (279406/4) MARIA APARECIDA PINHEIRO DE ASSIS
 Cargo/Função: (3476) APOIO ADM. EDUCACIONAL-ELEMENTAR
 Un. Adm: (120936) E.E. ANDRE ANTONIO MAGGI
 A Partir de: 01/10/2021 Até 31/10/2021

Processo N.: 1000003788686
 Nome: (222816/14) MARIA DA GLORIA DE LIMA
 Cargo/Função: (3476) APOIO ADM. EDUCACIONAL-ELEMENTAR
 Un. Adm: (158321) E.E. JOSÉMARIANO BENTO
 A Partir de: 01/10/2021 Até 31/10/2021

Processo N.: 1000003789145
 Nome: (299441/5) MARIA DAS GRACAS DA SILVA
 Cargo/Função: (3476) APOIO ADM. EDUCACIONAL-ELEMENTAR
 Un. Adm: (045055) E.E. ARGEU AUGUSTO DE MORAES
 A Partir de: 01/10/2021 Até 31/10/2021

Processo N.: 1000003789302
 Nome: (298114/3) MARIA DE NAZARE MONTEIRO ALEXANDRE
 Cargo/Função: (3476) APOIO ADM. EDUCACIONAL-ELEMENTAR
 Un. Adm: (012513) E.E. NAGIB SAAD
 A Partir de: 01/10/2021 Até 31/10/2021

Processo N.: 1000003789009
 Nome: (283404/2) MARIA JOSE COELHO DE SOUZA
 Cargo/Função: (3476) APOIO ADM. EDUCACIONAL-ELEMENTAR
 Un. Adm: (044253) E.E. QUERENCIA
 A Partir de: 01/10/2021 Até 31/10/2021

Processo N.: 1000003788854
 Nome: (85175/1) MARIA JOVELINA DE SOUZA
 Cargo/Função: (4740) APOIO ADM EDUC PROFISSIONALIZADO-30
 Un. Adm: (015008) E.E. SANTA ELVIRA
 A Partir de: 01/10/2021 Até 31/10/2021

Processo N.: 1000003789275
 Nome: (302895/2) MARIA LUCIA ALVES DA SILVA
 Cargo/Função: (3476) APOIO ADM. EDUCACIONAL-ELEMENTAR
 Un. Adm: (212466) E. E. DES. INT. DA ED. BAS. "PROF ALFREDO MARIEN"
 A Partir de: 01/10/2021 Até 31/10/2021

Processo N.: 1000003788787
 Nome: (127293/33) MARIA LUCIA MACHADO
 Cargo/Função: (3476) APOIO ADM. EDUCACIONAL-ELEMENTAR
 Un. Adm: (014532) E.E. SAGRADO CORAÇÃO DE JESUS
 A Partir de: 01/10/2021 Até 30/10/2021

Processo N.: 1000003789093
 Nome: (55554/2) MARIA LUZINETE DE OLIVEIRA RIBEIRO DA SILVA
 Cargo/Função: (4740) APOIO ADM EDUC PROFISSIONALIZADO-30
 Un. Adm: (013978) E.E. 25 DE OUTUBRO
 A Partir de: 01/10/2021 Até 31/10/2021

Processo N.: 1000003788824
 Nome: (251393/1) MARIA MADALENA ALVES ALCANTARA
 Cargo/Função: (3476) APOIO ADM. EDUCACIONAL-ELEMENTAR
 Un. Adm: (012971) E.E. Dep. OSCAR SOARES
 A Partir de: 01/10/2021 Até 31/10/2021

Processo N.: 1000003789011
 Nome: (120833/31) MARIA RAIMUNDA ALMEIDA SILVA
 Cargo/Função: (3476) APOIO ADM. EDUCACIONAL-ELEMENTAR
 Un. Adm: (014206) E.E. ALEXANDRE QUIRINO SOUZA
 A Partir de: 01/10/2021 Até 31/10/2021

Processo N.: 1000003788370
 Nome: (306000/1) MARILENE DE SOUZA ALMADA
 Cargo/Função: (3476) APOIO ADM. EDUCACIONAL-ELEMENTAR
 Un. Adm: (013170) E.E. Dep. JOAO EVARISTO CURVO
 A Partir de: 01/09/2021 Até 14/09/2021

Processo N.: 1000003788295
 Nome: (276128/16) MARIO SAVIO DE SOUSA
 Cargo/Função: (3476) APOIO ADM. EDUCACIONAL-ELEMENTAR
 Un. Adm: (009652) E.E. PROF. BENEDITO DE CARVALHO
 A Partir de: 01/10/2021 Até 01/10/2021

Processo N.: 1000003788877
 Nome: (284205/9) MARIOZAN DE JESUS OLIVEIRA
 Cargo/Função: (3476) APOIO ADM. EDUCACIONAL-ELEMENTAR
 Un. Adm: (013102) E.E. 14 DE FEVEREIRO
 A Partir de: 01/10/2021 Até 31/10/2021

Processo N.: 1000003787133
 Nome: (143785/8) MARISSY FEITOZA LUZ
 Cargo/Função: (3476) APOIO ADM. EDUCACIONAL-ELEMENTAR
 Un. Adm: (014192) E.E. ANTONIO GOMES PRIMO
 A Partir de: 01/09/2021 Até 30/09/2021

Processo N.: 1000003788791
 Nome: (143785/8) MARISSY FEITOZA LUZ
 Cargo/Função: (3476) APOIO ADM. EDUCACIONAL-ELEMENTAR
 Un. Adm: (014192) E.E. ANTONIO GOMES PRIMO
 A Partir de: 01/10/2021 Até 31/10/2021

Processo N.: 1000003788500
 Nome: (65904/2) MARJORIE LUZ DE ANDRADE SILVA
 Cargo/Função: (4740) APOIO ADM EDUC PROFISSIONALIZADO-30
 Un. Adm: (009393) E.E. JOAO BRIENE DE CAMARGO
 A Partir de: 01/10/2021 Até 31/10/2021

Processo N.: 1000003788712
 Nome: (237188/7) MARLON FELIPE NEGRISOLLI
 Cargo/Função: (3476) APOIO ADM. EDUCACIONAL-ELEMENTAR
 Un. Adm: (069612) E.E. GARCIA EDMUNDO ZEFFERINO
 A Partir de: 01/10/2021 Até 31/10/2021

Processo N.: 1000003788719
 Nome: (87375/1) MAURINDO ENEDINO DA SILVA
 Cargo/Função: (4740) APOIO ADM EDUC PROFISSIONALIZADO-30
 Un. Adm: (012017) E.E. Dep. SALIM NADAF
 A Partir de: 01/10/2021 Até 31/10/2021

Processo N.: 1000003788453
 Nome: (282683/12) MICHEL RIBEIRO CORTEZ
 Cargo/Função: (3476) APOIO ADM. EDUCACIONAL-ELEMENTAR
 Un. Adm: (013757) E.E. SEBASTIAO PATRICIO
 A Partir de: 01/10/2021 Até 31/10/2021

Processo N.: 1000003788950
 Nome: (305139/5) MIGUEL GNOATTO
 Cargo/Função: (3476) APOIO ADM. EDUCACIONAL-ELEMENTAR
 Un. Adm: (015962) E.E. JONAS LOPES DA SILVA
 A Partir de: 15/10/2021 Até 31/10/2021

Processo N.: 1000003788347
 Nome: (93600/15) MIGUEL VITAL DE OLIVEIRA
 Cargo/Função: (3476) APOIO ADM. EDUCACIONAL-ELEMENTAR
 Un. Adm: (184152) E. E. JUAREZ RODRIGUES DOS ANJOS
 A Partir de: 01/10/2021 Até 31/10/2021

Processo N.: 1000003788358
 Nome: (66348/1) MILTON RODRIGUES DE SOUZA
 Cargo/Função: (4740) APOIO ADM EDUC PROFISSIONALIZADO-30
 Un. Adm: (010880) E.E. DANIEL MARTINS MOURA
 A Partir de: 01/10/2021 Até 31/10/2021

Processo N.: 1000003788781
 Nome: (203784/58) MIRIAM PEYERL DOS SANTOS
 Cargo/Função: (3476) APOIO ADM. EDUCACIONAL-ELEMENTAR
 Un. Adm: (104256) E. E. BENICIO TRETTEL DA SILVA
 A Partir de: 01/10/2021 Até 31/10/2021

Processo N.: 1000003788689
 Nome: (243376/13) MOACIR TACK
 Cargo/Função: (3476) APOIO ADM. EDUCACIONAL-ELEMENTAR
 Un. Adm: (010758) E.E. D. CEZINA ANTONIA BOTELHO
 A Partir de: 01/10/2021 Até 31/10/2021

Processo N.: 1000003788665
 Nome: (88374/2) MODESTO PEREIRA NUNES
 Cargo/Função: (4740) APOIO ADM EDUC PROFISSIONALIZADO-30
 Un. Adm: (045101) E.E. MAXIMIANA DO NASCIMENTO
 A Partir de: 01/10/2021 Até 31/10/2021

Processo N.: 1000003789127
 Nome: (129739/30) MOURI ZALBETTE NUNES RODRIGUES
 Cargo/Função: (3476) APOIO ADM. EDUCACIONAL-ELEMENTAR
 Un. Adm: (197815) ESCOLA EST. LUIZA MIOTTO FERREIRA
 A Partir de: 01/10/2021 Até 31/10/2021

Processo N.: 1000003788238
 Nome: (92618/4) NARCISO NICOLAU KAEFER
 Cargo/Função: (4740) APOIO ADM EDUC PROFISSIONALIZADO-30
 Un. Adm: (044261) E.E. MARIA DA GLORIA VARGAS UCHOA
 A Partir de: 01/10/2021 Até 31/10/2021

Processo N.: 1000003788821
 Nome: (87385/1) NATALICIO APARECIDO DE FREITAS MOREIRA
 Cargo/Função: (4740) APOIO ADM EDUC PROFISSIONALIZADO-30
 Un. Adm: (173347) E. E. ANTONIA MOURA MUNIZ
 A Partir de: 01/10/2021 Até 31/10/2021

Processo N.: 1000003789363
 Nome: (303143/1) NATALLY NETO KERN
 Cargo/Função: (3476) APOIO ADM. EDUCACIONAL-ELEMENTAR
 Un. Adm: (038571) E.E. MONTEIRO LOBATO
 A Partir de: 01/10/2021 Até 24/10/2021

Processo N.: 1000003789138
 Nome: (211011/8) NATAN DHUNIOR DE MOURA ALVES
 Cargo/Função: (4740) APOIO ADM EDUC PROFISSIONALIZADO-30
 Un. Adm: (049956) ASSESSORIA PEDAGOGICA DE TABAPORA
 A Partir de: 01/10/2021 Até 31/10/2021

Processo N.: 1000003789101
 Nome: (68775/4) NEIVA ALVES DE SOUZA
 Cargo/Função: (4740) APOIO ADM EDUC PROFISSIONALIZADO-30
 Un. Adm: (011070) E.E. DOMINGOS APARECIDO DOS SANTOS
 A Partir de: 01/10/2021 Até 31/10/2021

Processo N.: 1000003789054
 Nome: (215635/25) NELIO LASKE
 Cargo/Função: (3476) APOIO ADM. EDUCACIONAL-ELEMENTAR
 Un. Adm: (045829) E.E. GERVASIO DOS SANTOS COSTA
 A Partir de: 01/10/2021 Até 31/10/2021

Processo N.: 1000003788278
 Nome: (38385/1) NELSON CEZARIO NETO
 Cargo/Função: (4740) APOIO ADM EDUC PROFISSIONALIZADO-30
 Un. Adm: (013056) E.E. MARIO SPINELLI
 A Partir de: 01/10/2021 Até 31/10/2021

Processo N.: 1000003788680
 Nome: (303466/1) NELSON EDIS BENTO
 Cargo/Função: (3476) APOIO ADM. EDUCACIONAL-ELEMENTAR
 Un. Adm: (158321) E.E. JOSÉMARIANO BENTO
 A Partir de: 01/10/2021 Até 31/10/2021

Processo N.: 1000003789032
 Nome: (144543/11) NEUZA ANICETO PEREIRA
 Cargo/Função: (3476) APOIO ADM. EDUCACIONAL-ELEMENTAR
 Un. Adm.: (013331) E.E. ROSA DOS VENTOS
 A Partir de: 01/10/2021 Até 31/10/2021

Processo N.: 1000003788493
 Nome: (241925/1) NEUZETE FERREIRA DA SILVA
 Cargo/Função: (4740) APOIO ADM EDUC PROFISSIONALIZADO-30
 Un. Adm.: (013803) E.E. APOLONIO BOURET DE MELO
 A Partir de: 01/10/2021 Até 31/10/2021

Processo N.: 1000003789180
 Nome: (235064/24) NILDA MENDONCA ARAUJO DE SOUZA
 Cargo/Função: (3476) APOIO ADM. EDUCACIONAL-ELEMENTAR
 Un. Adm.: (012939) E.E. MARIA AUXILIADORA
 A Partir de: 01/10/2021 Até 31/10/2021

Processo N.: 1000003788228
 Nome: (282738/5) NILMA SONIA CANDIDO
 Cargo/Função: (3476) APOIO ADM. EDUCACIONAL-ELEMENTAR
 Un. Adm.: (015938) E.E. PEDRO ALBERTO TAYANO
 A Partir de: 01/10/2021 Até 31/10/2021

Processo N.: 1000003788457
 Nome: (52128/7) NILTON DOMINGUES
 Cargo/Função: (4740) APOIO ADM EDUC PROFISSIONALIZADO-30
 Un. Adm.: (015709) E.E. LUIZA NUNES BEZERRA
 A Partir de: 01/10/2021 Até 31/10/2021

Processo N.: 1000003789052
 Nome: (257864/14) NILVA MARIA LUZ
 Cargo/Função: (3476) APOIO ADM. EDUCACIONAL-ELEMENTAR
 Un. Adm.: (045810) ASSESSORIA PEDAGOGICA DE GAUCHA DO NORTE
 A Partir de: 20/09/2021 Até 27/09/2021

Processo N.: 1000003788852
 Nome: (87187/1) NILZA MARIA DA SILVA
 Cargo/Função: (4740) APOIO ADM EDUC PROFISSIONALIZADO-30
 Un. Adm.: (015008) E.E. SANTA ELVIRA
 A Partir de: 01/10/2021 Até 31/10/2021

Processo N.: 1000003788751
 Nome: (133612/37) NOEL RAIMUNDO SILVA
 Cargo/Função: (3476) APOIO ADM. EDUCACIONAL-ELEMENTAR
 Un. Adm.: (015997) E.E. JADA TORRES
 A Partir de: 01/10/2021 Até 01/10/2021

Processo N.: 1000003788978
 Nome: (253643/8) NUBIA NETA DE LIMA CAMPOS
 Cargo/Função: (3476) APOIO ADM. EDUCACIONAL-ELEMENTAR
 Un. Adm.: (176770) E. E. JARAGUA
 A Partir de: 01/10/2021 Até 31/10/2021

Processo N.: 1000003788874
 Nome: (213321/21) ODAIR FAUSTO SILVA
 Cargo/Função: (3476) APOIO ADM. EDUCACIONAL-ELEMENTAR
 Un. Adm.: (163660) E.E. ANA MARIA TISSIANI DE OLIVEIRA
 A Partir de: 01/10/2021 Até 31/10/2021

Processo N.: 1000003789022
 Nome: (54207/6) ODAIR JOSE GASPARD DE SOUZA
 Cargo/Função: (4740) APOIO ADM EDUC PROFISSIONALIZADO-30
 Un. Adm.: (014389) E.E. ARNALDO ESTEVAO FIGUEIREDO
 A Partir de: 01/10/2021 Até 31/10/2021

Processo N.: 1000003789019
 Nome: (87307/1) ODALINO FRANCISCO DE CAMPOS
 Cargo/Função: (4740) APOIO ADM EDUC PROFISSIONALIZADO-30
 Un. Adm.: (010235) E.E. TANCREDO DE ALMEIDA MENDES
 A Partir de: 01/10/2021 Até 31/10/2021

Processo N.: 1000003789379
 Nome: (87682/22) ODENIL MANOEL DE CAMPOS
 Cargo/Função: (4740) APOIO ADM EDUC PROFISSIONALIZADO-30
 Un. Adm.: (040096) E.E. FREI EMILIANO MONTEIRO
 A Partir de: 01/09/2021 Até 30/09/2021

Processo N.: 1000003788773
 Nome: (88819/1) ODENIL PEREIRA DOS SANTOS
 Cargo/Função: (4740) APOIO ADM EDUC PROFISSIONALIZADO-30
 Un. Adm.: (015377) E.E. NILCE MARIA MAGALHAES
 A Partir de: 01/10/2021 Até 31/10/2021

Processo N.: 1000003788250
 Nome: (87219/1) ODENILTON DE MORAES
 Cargo/Função: (4740) APOIO ADM EDUC PROFISSIONALIZADO-30
 Un. Adm.: (012955) E.E. Dr. ITRYO CORREA
 A Partir de: 01/10/2021 Até 31/10/2021

Processo N.: 1000003788947
 Nome: (84919/1) ODINEI AUGUSTO CANUTO DA SILVA
 Cargo/Função: (4740) APOIO ADM EDUC PROFISSIONALIZADO-30
 Un. Adm.: (012653) E.E. MARECHAL RONDON
 A Partir de: 01/10/2021 Até 31/10/2021

Processo N.: 1000003788401
 Nome: (227974/1) Odone LUIZ BUSANELLO
 Cargo/Função: (3476) APOIO ADM. EDUCACIONAL-ELEMENTAR
 Un. Adm.: (011509) E.E. Dr. JOAO PONCE DE ARRUDA
 A Partir de: 01/10/2021 Até 31/10/2021

Processo N.: 1000003788594
 Nome: (252565/18) ORLANDO LINO DE SOUZA
 Cargo/Função: (3476) APOIO ADM. EDUCACIONAL-ELEMENTAR
 Un. Adm.: (014044) E.E. OLEGARIO MOREIRA DE BARROS
 A Partir de: 01/10/2021 Até 31/10/2021

Processo N.: 1000003788638
 Nome: (303340/1) ORLEAN PONCIANO DE OLIVEIRA
 Cargo/Função: (3476) APOIO ADM. EDUCACIONAL-ELEMENTAR
 Un. Adm.: (016365) E.E. KREEN AKARORE
 A Partir de: 01/10/2021 Até 31/10/2021

Processo N.: 1000003788919
 Nome: (288562/1) OSEIAS FERREIRA BARBOSA
 Cargo/Função: (3476) APOIO ADM. EDUCACIONAL-ELEMENTAR
 Un. Adm.: (016578) E.E. JOAQUIM AUGUSTO C. MARQUES
 A Partir de: 01/10/2021 Até 31/10/2021

Processo N.: 1000003788230
 Nome: (138812/18) OSMAR BORGES DA SILVA
 Cargo/Função: (3476) APOIO ADM. EDUCACIONAL-ELEMENTAR
 Un. Adm.: (015938) E.E. PEDRO ALBERTO TAYANO
 A Partir de: 01/10/2021 Até 31/10/2021

Processo N.: 1000003788776
 Nome: (78129/2) OSMAR ALMEIDA DE FRANCA
 Cargo/Função: (4740) APOIO ADM EDUC PROFISSIONALIZADO-30
 Un. Adm.: (015377) E.E. NILCE MARIA MAGALHAES
 A Partir de: 01/10/2021 Até 31/10/2021

Processo N.: 1000003788621
 Nome: (241846/1) OSMAR DOS SANTOS
 Cargo/Função: (4740) APOIO ADM EDUC PROFISSIONALIZADO-30
 Un. Adm.: (010995) E.E. Maj. OTAVIO PITALUGA
 A Partir de: 01/10/2021 Até 31/10/2021

Processo N.: 1000003773708
 Nome: (303327/1) OSORIO ROCHA DA SILVA
 Cargo/Função: (3476) APOIO ADM. EDUCACIONAL-ELEMENTAR
 Un. Adm.: (148091) E.E. JARDIM UNIVERSITARIO
 A Partir de: 01/07/2021 Até 31/07/2021

Processo N.: 1000003788885
 Nome: (82374/5) OSVALDO FERNANDES TORRES
 Cargo/Função: (4740) APOIO ADM EDUC PROFISSIONALIZADO-30
 Un. Adm.: (015385) E.E. PLACIDO DE CASTRO
 A Partir de: 01/10/2021 Até 31/10/2021

Processo N.: 1000003788740
 Nome: (85898/1) OSVALDO FERREIRA DOS SANTOS
 Cargo/Função: (4740) APOIO ADM EDUC PROFISSIONALIZADO-30
 Un. Adm.: (012335) E.E. PROF. MARIA MACEDO RODRIGUES
 A Partir de: 01/10/2021 Até 31/10/2021

Processo N.: 1000003788389
 Nome: (227208/1) OSVALDO GOMES
 Cargo/Função: (4740) APOIO ADM EDUC PROFISSIONALIZADO-30
 Un. Adm.: (009520) E.E. ANDRE AVELINO RIBEIRO
 A Partir de: 01/10/2021 Até 03/10/2021

Processo N.: 1000003788317
 Nome: (278941/7) OSVALDO FERNANDES BUSCIOLI
 Cargo/Função: (3476) APOIO ADM. EDUCACIONAL-ELEMENTAR
 Un. Adm.: (173363) E. E. SANTANA D'AGUA LIMPA
 A Partir de: 01/10/2021 Até 31/10/2021

Processo N.: 1000003789048
 Nome: (88555/3) OTACILIO MANOEL DE ARRUDA
 Cargo/Função: (4740) APOIO ADM EDUC PROFISSIONALIZADO-30
 Un. Adm.: (040541) ASSESSORIA PEDAGOGICA - ROSARIO OESTE
 A Partir de: 01/10/2021 Até 31/10/2021

Processo N.: 1000003788290
 Nome: (270308/4) OZEIAS BARBOSA DA SILVA
 Cargo/Função: (3476) APOIO ADM. EDUCACIONAL-ELEMENTAR
 Un. Adm.: (158399) E.E. CLEUFA HUBNER
 A Partir de: 01/10/2021 Até 31/10/2021

Processo N.: 1000003788472
 Nome: (276879/8) PABIO GONCALVES DINIZ
 Cargo/Função: (3476) APOIO ADM. EDUCACIONAL-ELEMENTAR
 Un. Adm.: (158402) E.E. MIGUEL GONCALVES BORGES
 A Partir de: 01/10/2021 Até 31/10/2021

Processo N.: 1000003788367
 Nome: (265944/2) PATRICIA HELENA ORTIZ ZEBALLOS
 Cargo/Função: (4740) APOIO ADM EDUC PROFISSIONALIZADO-30
 Un. Adm.: (010340) E.E. LICEU CUIABANO - MARIA DE ARRUDA MULLER
 A Partir de: 01/10/2021 Até 31/10/2021

Processo N.: 1000003789292
 Nome: (288347/1) PATRICK CALAZANS PIRES CAMPOS
 Cargo/Função: (3476) APOIO ADM. EDUCACIONAL-ELEMENTAR
 Un. Adm.: (040452) E.E. GOV. JULIO STRUBING MULLER
 A Partir de: 01/10/2021 Até 31/10/2021

Processo N.: 1000003789065
 Nome: (274598/6) PAULINO RIBEIRO PEREIRA
 Cargo/Função: (3476) APOIO ADM. EDUCACIONAL-ELEMENTAR
 Un. Adm.: (154040) E.E. ANDRE ANTONIO MAGGI
 A Partir de: 01/10/2021 Até 31/10/2021

Processo N.: 1000003788423
 Nome: (265318/1) PAULO AFONSO DE SALES FERREIRA
 Cargo/Função: (4740) APOIO ADM EDUC PROFISSIONALIZADO-30
 Un. Adm.: (011274) E.E. PROF. MARIA NAZARETH M. NOLETO
 A Partir de: 01/10/2021 Até 31/10/2021

Processo N.: 1000003788304
 Nome: (237471/17) PAULO AMARAL RODRIGUES DOS SANTOS
 Cargo/Função: (3476) APOIO ADM. EDUCACIONAL-ELEMENTAR
 Un. Adm.: (013838) E.E. ALEXANDRE GOMES SILVA CHAVES
 A Partir de: 01/10/2021 Até 31/10/2021

Processo N.: 1000003789008
 Nome: (268807/12) PAULO ANDRIOLI SALVADOR
 Cargo/Função: (3476) APOIO ADM. EDUCACIONAL-ELEMENTAR
 Un. Adm: (124087) E.E. IVONE BORKWSKI DE LIMA
 A Partir de: 01/10/2021 Até 31/10/2021

Processo N.: 1000003788330
 Nome: (65339/2) PAULO CESAR DE OLIVEIRA
 Cargo/Função: (4740) APOIO ADM EDUC PROFISSIONALIZADO-30
 Un. Adm: (016403) E.E. BAIRRO UNIAO
 A Partir de: 01/10/2021 Até 31/10/2021

Processo N.: 1000003788285
 Nome: (124042/6) PAULO CESAR DOS SANTOS
 Cargo/Função: (3476) APOIO ADM. EDUCACIONAL-ELEMENTAR
 Un. Adm: (124907) E.E. TEOTONIO CARLOS DA CUNHA NETO
 A Partir de: 01/10/2021 Até 31/10/2021

Processo N.: 1000003788372
 Nome: (38759/1) PAULO CEZAR DUTRA DE OLIVEIRA
 Cargo/Função: (4740) APOIO ADM EDUC PROFISSIONALIZADO-30
 Un. Adm: (011533) E.E. Cel. JERONIMO GOMES SILVA
 A Partir de: 01/10/2021 Até 31/10/2021

Processo N.: 1000003788395
 Nome: (211970/22) PAULO DINIZ DA SILVA CRUZ
 Cargo/Função: (3476) APOIO ADM. EDUCACIONAL-ELEMENTAR
 Un. Adm: (154156) E.E. PAULO FREIRE
 A Partir de: 01/10/2021 Até 31/10/2021

Processo N.: 1000003788912
 Nome: (88755/1) PAULO FERREIRA DA SILVA
 Cargo/Função: (4740) APOIO ADM EDUC PROFISSIONALIZADO-30
 Un. Adm: (016578) E.E. JOAQUIM AUGUSTO C. MARQUES
 A Partir de: 01/10/2021 Até 31/10/2021

Processo N.: 1000003789248
 Nome: (298647/3) PAULO FRANCISCO DOS SANTOS
 Cargo/Função: (3476) APOIO ADM. EDUCACIONAL-ELEMENTAR
 Un. Adm: (094439) E.E. DIVA HUGUENEY DE SIQUEIRA BASTOS
 A Partir de: 01/10/2021 Até 31/10/2021

Processo N.: 1000003788711
 Nome: (241883/1) PAULO GONCALVES DE ARAUJO
 Cargo/Função: (4740) APOIO ADM EDUC PROFISSIONALIZADO-30
 Un. Adm: (013684) E.E. Cel. JULIO MULLER
 A Partir de: 01/10/2021 Até 31/10/2021

Processo N.: 1000003789105
 Nome: (288032/1) PAULO HENRIQUE PARREIRA
 Cargo/Função: (3476) APOIO ADM. EDUCACIONAL-ELEMENTAR
 Un. Adm: (010871) E.E. ADOLFO AUGUSTO DE MORAES
 A Partir de: 01/10/2021 Até 31/10/2021

Processo N.: 1000003789097
 Nome: (235845/1) PAULO LOURENCO ALVES DE OLIVEIRA
 Cargo/Função: (4740) APOIO ADM EDUC PROFISSIONALIZADO-30
 Un. Adm: (014877) E.E. IR. MIGUELINA CORSO
 A Partir de: 01/10/2021 Até 31/10/2021

Processo N.: 1000003788774
 Nome: (298154/4) PAULO PAES DA CONCEICAO
 Cargo/Função: (3476) APOIO ADM. EDUCACIONAL-ELEMENTAR
 Un. Adm: (173576) E.E. GOV. DANTE MARTINS DE OLIVEIRA
 A Partir de: 01/10/2021 Até 31/10/2021

Processo N.: 1000003788868
 Nome: (281664/7) PAULO PEIXOTO JUNIOR
 Cargo/Função: (3476) APOIO ADM. EDUCACIONAL-ELEMENTAR
 Un. Adm: (097004) E.E. VINICIUS DE MORAES
 A Partir de: 01/10/2021 Até 31/10/2021

Processo N.: 1000003789254
 Nome: (95412/1) PAULO ROBERTO ALMEIDA
 Cargo/Função: (4740) APOIO ADM EDUC PROFISSIONALIZADO-30
 Un. Adm: (011088) E.E. ODORICO LEOCARIO ROSA
 A Partir de: 01/10/2021 Até 31/10/2021

Processo N.: 1000003789358
 Nome: (38640/1) PAULO ROBERTO ALVES DOS SANTOS MACEDO
 Cargo/Função: (4740) APOIO ADM EDUC PROFISSIONALIZADO-30
 Un. Adm: (012548) E.E. LEONIDAS DE MATOS
 A Partir de: 01/10/2021 Até 31/10/2021

Processo N.: 1000003789039
 Nome: (26578/3) PAULO ROBERTO JUCHNESKI
 Cargo/Função: (1503) VIGIA
 Un. Adm: (010952) E.E. PROFª. EUNICE SOUZA DOS SANTOS
 A Partir de: 01/10/2021 Até 31/10/2021

Processo N.: 1000003789293
 Nome: (303322/4) PAULO RODRIGUES DA SILVA
 Cargo/Função: (3476) APOIO ADM. EDUCACIONAL-ELEMENTAR
 Un. Adm: (012173) E.E. HEROCILITO LEONCIO MONTEIRO
 A Partir de: 01/10/2021 Até 31/10/2021

Processo N.: 1000003788913
 Nome: (227751/1) PAULO ROGERIO PENARIOL
 Cargo/Função: (4740) APOIO ADM EDUC PROFISSIONALIZADO-30
 Un. Adm: (015261) E.E. 15 DE JUNHO
 A Partir de: 01/10/2021 Até 31/10/2021

Processo N.: 1000003788948
 Nome: (241900/1) PAULO SERGIO DOS SANTOS
 Cargo/Função: (4740) APOIO ADM EDUC PROFISSIONALIZADO-30
 Un. Adm: (015962) E.E. JONAS LOPES DA SILVA
 A Partir de: 01/10/2021 Até 31/10/2021

Processo N.: 1000003788331
 Nome: (219183/5) PAULO SILVA DOS SANTOS
 Cargo/Função: (4740) APOIO ADM EDUC PROFISSIONALIZADO-30
 Un. Adm: (016403) E.E. BAIRRO UNIAO
 A Partir de: 01/10/2021 Até 31/10/2021

Processo N.: 1000003788383
 Nome: (262688/12) PEDRO DE ALMEIDA SANTANA
 Cargo/Função: (3476) APOIO ADM. EDUCACIONAL-ELEMENTAR
 Un. Adm: (163643) E.E. CASTRO ALVES
 A Partir de: 01/10/2021 Até 31/10/2021

Processo N.: 1000003788841
 Nome: (292377/2) PEDRO DE SOUZA
 Cargo/Função: (3476) APOIO ADM. EDUCACIONAL-ELEMENTAR
 Un. Adm: (104248) E.E. JAIME VERISSIMO DE CAMPOS JR. - JAIMINHO
 A Partir de: 01/10/2021 Até 31/10/2021

Processo N.: 1000003788683
 Nome: (283022/4) PEDRO PAULO DE ARRUDA
 Cargo/Função: (3476) APOIO ADM. EDUCACIONAL-ELEMENTAR
 Un. Adm: (040460) ASSESSORIA PEDAGOGICA - CUIABA
 A Partir de: 01/10/2021 Até 31/10/2021

Processo N.: 1000003788880
 Nome: (77548/10) PEDRO RODRIGUES DO NASCIMENTO
 Cargo/Função: (4740) APOIO ADM EDUC PROFISSIONALIZADO-30
 Un. Adm: (011720) E.E. UNIAO E FORÇA
 A Partir de: 01/10/2021 Até 31/10/2021

Processo N.: 1000003788354
 Nome: (305025/4) PEDRO TEZOLLIN JUNIOR
 Cargo/Função: (3476) APOIO ADM. EDUCACIONAL-ELEMENTAR
 Un. Adm: (014648) E.E. 21 DE ABRIL
 A Partir de: 01/10/2021 Até 30/10/2021

Processo N.: 1000003789234
 Nome: (89343/8) PERICLES FERREIRA SOBRINHO
 Cargo/Função: (3476) APOIO ADM. EDUCACIONAL-ELEMENTAR
 Un. Adm: (012858) E.E. PROF. MARIO ABRAAO NASSARDEN
 A Partir de: 01/10/2021 Até 31/10/2021

Processo N.: 1000003788859
 Nome: (275744/8) PIETRO PATRESE MARIANO DE LIMA
 Cargo/Função: (3476) APOIO ADM. EDUCACIONAL-ELEMENTAR
 Un. Adm: (009547) E.E. PASCOAL RAMOS
 A Partir de: 01/10/2021 Até 02/10/2021

Processo N.: 1000003788491
 Nome: (241802/1) RAFAEL COLDEBELLA
 Cargo/Função: (3476) APOIO ADM. EDUCACIONAL-ELEMENTAR
 Un. Adm: (013803) E.E. APOLONIO BOUTRE DE MELO
 A Partir de: 01/10/2021 Até 31/10/2021

Processo N.: 1000003788384
 Nome: (238549/18) RAFAEL DYNATHA SOUZA DE OLIVEIRA
 Cargo/Função: (3476) APOIO ADM. EDUCACIONAL-ELEMENTAR
 Un. Adm: (163643) E.E. CASTRO ALVES
 A Partir de: 01/10/2021 Até 31/10/2021

Processo N.: 1000003789096
 Nome: (288108/1) RAFAEL PEREIRA DA SILVA
 Cargo/Função: (3476) APOIO ADM. EDUCACIONAL-ELEMENTAR
 Un. Adm: (013978) E.E. 25 DE OUTUBRO
 A Partir de: 01/10/2021 Até 31/10/2021

Processo N.: 1000003788255
 Nome: (235990/13) RAFAEL PIVOTTI RIBEIRO
 Cargo/Função: (3476) APOIO ADM. EDUCACIONAL-ELEMENTAR
 Un. Adm: (173355) E. E. BOA ESPERANÇA
 A Partir de: 01/10/2021 Até 31/10/2021

Processo N.: 1000003789322
 Nome: (85830/1) RAIMUNDO JOSE LINS PAVAO
 Cargo/Função: (4740) APOIO ADM EDUC PROFISSIONALIZADO-30
 Un. Adm: (015369) E.E. MANOEL JOSE MURTINHO
 A Partir de: 01/10/2021 Até 31/10/2021

Processo N.: 1000003788763
 Nome: (60887/4) RAIMUNDO LAZARO FERNANDES
 Cargo/Função: (4740) APOIO ADM EDUC PROFISSIONALIZADO-30
 Un. Adm: (011550) E.E. GETULIO VARGAS
 A Partir de: 01/10/2021 Até 31/10/2021

Processo N.: 1000003788997
 Nome: (85766/1) RAIMUNDO NETO DA SILVA
 Cargo/Função: (4740) APOIO ADM EDUC PROFISSIONALIZADO-30
 Un. Adm: (014451) E.E. JOAO DE CAMPOS BORGES
 A Partir de: 01/10/2021 Até 31/10/2021

Processo N.: 1000003789357
 Nome: (85184/1) RAIMUNDO NUNES SIRQUEIRA
 Cargo/Função: (4740) APOIO ADM EDUC PROFISSIONALIZADO-30
 Un. Adm: (038571) E.E. MONTEIRO LOBATO
 A Partir de: 01/10/2021 Até 31/10/2021

Processo N.: 1000003788508
 Nome: (303042/1) RANGEL FREITAS DE ANDRADE
 Cargo/Função: (3476) APOIO ADM. EDUCACIONAL-ELEMENTAR
 Un. Adm: (158330) E.E. ANDRÉANTONIO MAGGI
 A Partir de: 01/10/2021 Até 31/10/2021

Processo N.: 1000003788762
 Nome: (289824/1) RAPHAEL OLIVEIRA HASIMOTO DOS SANTOS
 Cargo/Função: (3476) APOIO ADM. EDUCACIONAL-ELEMENTAR
 Un. Adm: (010707) E.E. MARCELINA DE CAMPOS
 A Partir de: 01/10/2021 Até 31/10/2021

Processo N.: 1000003788436
 Nome: (220334/9) RAY DA SILVA
 Cargo/Função: (3476) APOIO ADM. EDUCACIONAL-ELEMENTAR
 Un. Adm: (212504) E. E. DES. INT. DA ED. BAS. "GET DORNELLES VARGAS"
 A Partir de: 01/10/2021 Até 31/10/2021

Processo N.: 1000003788903
 Nome: (298687/4) REBERTH KISTNER FIGUEIREDO ARRUDA
 Cargo/Função: (3476) APOIO ADM. EDUCACIONAL-ELEMENTAR
 Un. Adm: (010766) E.E. PONCE DE ARRUDA
 A Partir de: 01/10/2021 Até 31/10/2021

Processo N.: 1000003788277
 Nome: (133307/2) REGIMAR MARQUES PADILHA
 Cargo/Função: (4740) APOIO ADM EDUC PROFISSIONALIZADO-30
 Un. Adm: (013404) E.E. Des. MILTON ARMANDO POMPEU DE BARROS
 A Partir de: 01/10/2021 Até 31/10/2021

Processo N.: 1000003789365
 Nome: (261214/4) REGINA APARECIDA MACHADO BITANCOURT
 Cargo/Função: (3476) APOIO ADM. EDUCACIONAL-ELEMENTAR
 Un. Adm: (011037) E.E. PROFª. RENILDA SILVA MORAES
 A Partir de: 01/10/2021 Até 30/10/2021

Processo N.: 1000003788545
 Nome: (306997/1) REGINA BARBOSA MOREIRA
 Cargo/Função: (3476) APOIO ADM. EDUCACIONAL-ELEMENTAR
 Un. Adm: (009482) E.E. PROF. HELIODORO CAPISTRANO DA SILVA
 A Partir de: 01/10/2021 Até 09/10/2021

Processo N.: 1000003788998
 Nome: (226128/5) REGINALDO ALVES DO ROSARIO
 Cargo/Função: (3476) APOIO ADM. EDUCACIONAL-ELEMENTAR
 Un. Adm: (012734) E.E. LISANDRO NUNES PEREIRA
 A Partir de: 01/10/2021 Até 31/10/2021

Processo N.: 1000003788319
 Nome: (287994/6) REGINALDO APARECIDO INACIO
 Cargo/Função: (3476) APOIO ADM. EDUCACIONAL-ELEMENTAR
 Un. Adm: (173363) E. E. SANTANA D'AGUA LIMPA
 A Partir de: 01/10/2021 Até 31/10/2021

Processo N.: 1000003788943
 Nome: (303068/1) REGINALDO PEREIRA REIS
 Cargo/Função: (3476) APOIO ADM. EDUCACIONAL-ELEMENTAR
 Un. Adm: (114553) E.E. Pe. JHOANNES BERTHOLD HENNING
 A Partir de: 01/10/2021 Até 14/10/2021

Processo N.: 1000003789213
 Nome: (290648/1) REGINALDO RODRIGUES SENRA
 Cargo/Função: (3476) APOIO ADM. EDUCACIONAL-ELEMENTAR
 Un. Adm: (010642) E.E. RATO DE SOL
 A Partir de: 01/10/2021 Até 31/10/2021

Processo N.: 1000003788843
 Nome: (127115/1) REINALDO ANDRADE DE ALMEIDA
 Cargo/Função: (4740) APOIO ADM EDUC PROFISSIONALIZADO-30
 Un. Adm: (015970) E.E. MANOEL MARINHEIRO
 A Partir de: 01/10/2021 Até 31/10/2021

Processo N.: 1000003788479
 Nome: (292139/8) REINALDO DA SILVA FIGUEIREDO
 Cargo/Função: (3476) APOIO ADM. EDUCACIONAL-ELEMENTAR
 Un. Adm: (041360) ASSESSORIA PEDAGOGICA - SINOP
 A Partir de: 01/10/2021 Até 31/10/2021

Processo N.: 1000003789269
 Nome: (85941/1) REINALDO DORVELINO DE MORAIS
 Cargo/Função: (4740) APOIO ADM EDUC PROFISSIONALIZADO-30
 Un. Adm: (011975) E.E. PROF. ELMAZ GATTAZ MONTEIRO
 A Partir de: 01/10/2021 Até 31/10/2021

Processo N.: 1000003788678
 Nome: (99233/1) REINALDO EGIBERTO MOTTA
 Cargo/Função: (4740) APOIO ADM EDUC PROFISSIONALIZADO-30
 Un. Adm: (061298) E.E. PROF. NATALINO FERREIRA MENDES
 A Partir de: 01/10/2021 Até 31/10/2021

Processo N.: 1000003788419
 Nome: (87190/1) REINALDO MARQUES DIAS
 Cargo/Função: (4740) APOIO ADM EDUC PROFISSIONALIZADO-30
 Un. Adm: (038520) E.E. ANTONIO CARLOS DE BRITO
 A Partir de: 01/10/2021 Até 31/10/2021

Processo N.: 1000003787620
 Nome: (87398/1) REINALDO RODRIGUES BORGES
 Cargo/Função: (4740) APOIO ADM EDUC PROFISSIONALIZADO-30
 Un. Adm: (013706) E.E. JOAO BORGES VIEIRA
 A Partir de: 01/09/2021 Até 30/09/2021

Processo N.: 1000003789175
 Nome: (287634/1) REINAN VIEIRA LOPES
 Cargo/Função: (3476) APOIO ADM. EDUCACIONAL-ELEMENTAR
 Un. Adm: (192040) ESC. ESTAD. ALINE MARIA TEIXEIRA
 A Partir de: 01/10/2021 Até 31/10/2021

Processo N.: 1000003788688
 Nome: (85140/1) REINVALDO NELSON PETERSEN
 Cargo/Função: (4740) APOIO ADM EDUC PROFISSIONALIZADO-30
 Un. Adm: (173509) E. E. HENRIQUE JOSE TRINDADE
 A Partir de: 01/10/2021 Até 31/10/2021

Processo N.: 1000003788404
 Nome: (282056/8) RENATA PEREIRA MIRANDA
 Cargo/Função: (3476) APOIO ADM. EDUCACIONAL-ELEMENTAR
 Un. Adm: (194921) EE DA PM TIRADENTES CB JOSE MARTINS DE MOURA
 A Partir de: 01/10/2021 Até 31/10/2021

Processo N.: 1000003788814
 Nome: (286050/5) RENATO LUIS MAXIMIANO
 Cargo/Função: (3476) APOIO ADM. EDUCACIONAL-ELEMENTAR
 Un. Adm: (016179) E.E. BENEDITO CESARIO DA CRUZ
 A Partir de: 01/10/2021 Até 31/10/2021

Processo N.: 1000003788706
 Nome: (210237/3) RENILSON SILVA ALMEIDA
 Cargo/Função: (4740) APOIO ADM EDUC PROFISSIONALIZADO-30
 Un. Adm: (014176) E.E. MARTINIANO CARLOS PEREIRA
 A Partir de: 01/10/2021 Até 31/10/2021

Processo N.: 1000003788396
 Nome: (263846/9) RHAFANELLA REGINA OLIVEIRA MAIA
 Cargo/Função: (3476) APOIO ADM. EDUCACIONAL-ELEMENTAR
 Un. Adm: (154156) E.E. PAULO FREIRE
 A Partir de: 01/10/2021 Até 31/10/2021

Processo N.: 1000003788857
 Nome: (298898/4) RICARDO DA SILVA CRUZ
 Cargo/Função: (3476) APOIO ADM. EDUCACIONAL-ELEMENTAR
 Un. Adm: (009547) E.E. PASCOAL RAMOS
 A Partir de: 01/10/2021 Até 31/10/2021

Processo N.: 1000003788220
 Nome: (260117/9) RICARDO WELDYSON GOMES DOS SANTOS
 Cargo/Função: (3476) APOIO ADM. EDUCACIONAL-ELEMENTAR
 Un. Adm: (014966) E.E. SANTO ANTONIO DE PADUA
 A Partir de: 01/10/2021 Até 29/10/2021

Processo N.: 1000003789205
 Nome: (269947/7) RICHARD GUILHERME DE SOUZA GONCALVES
 Cargo/Função: (3476) APOIO ADM. EDUCACIONAL-ELEMENTAR
 Un. Adm: (015890) E.E. PATRIARCA DA INDEPENDENCIA
 A Partir de: 01/10/2021 Até 31/10/2021

Processo N.: 1000003789135
 Nome: (252339/19) RITA MARIA GOMES SOARES
 Cargo/Função: (3476) APOIO ADM. EDUCACIONAL-ELEMENTAR
 Un. Adm: (197815) ESCOLA EST. LUIZA MIOTTO FERREIRA
 A Partir de: 01/10/2021 Até 31/10/2021

Processo N.: 1000003788810
 Nome: (227037/1) RIVONEI PEREIRA DA SILVA
 Cargo/Função: (4740) APOIO ADM EDUC PROFISSIONALIZADO-30
 Un. Adm: (011894) E.E. Pe. JOSE ANCHIETA
 A Partir de: 01/10/2021 Até 31/10/2021

Processo N.: 1000003789366
 Nome: (302896/4) ROENILSON WANDERLEY PROFETA
 Cargo/Função: (3476) APOIO ADM. EDUCACIONAL-ELEMENTAR
 Un. Adm: (011037) E.E. PROFª. RENILDA SILVA MORAES
 A Partir de: 01/10/2021 Até 31/10/2021

Processo N.: 1000003788483
 Nome: (288065/7) ROBERTI MORAIS DE SALES
 Cargo/Função: (3476) APOIO ADM. EDUCACIONAL-ELEMENTAR
 Un. Adm: (013625) E.E. JOAO PEDRO TORRES
 A Partir de: 01/10/2021 Até 31/10/2021

Processo N.: 1000003789036
 Nome: (241850/1) ROBERTO APARECIDO LIMA
 Cargo/Função: (4740) APOIO ADM EDUC PROFISSIONALIZADO-30
 Un. Adm: (013331) E.E. ROSA DOS VENTOS
 A Partir de: 01/10/2021 Até 31/10/2021

Processo N.: 1000003788417
 Nome: (290461/1) ROBERTO CEZAR LEITE SOARES
 Cargo/Função: (3476) APOIO ADM. EDUCACIONAL-ELEMENTAR
 Un. Adm: (038520) E.E. ANTONIO CARLOS DE BRITO
 A Partir de: 01/10/2021 Até 31/10/2021

Processo N.: 1000003788461
 Nome: (133986/30) ROBERTO DE PAULA
 Cargo/Função: (3476) APOIO ADM. EDUCACIONAL-ELEMENTAR
 Un. Adm: (041360) ASSESSORIA PEDAGOGICA - SINOP
 A Partir de: 01/10/2021 Até 31/10/2021

Processo N.: 1000003788234
 Nome: (99239/2) ROBERTO DOS SANTOS COSTA
 Cargo/Função: (4740) APOIO ADM EDUC PROFISSIONALIZADO-30
 Un. Adm: (071838) E.E. OSMAIR PINHEIRO DA SILVA
 A Partir de: 01/10/2021 Até 31/10/2021

Processo N.: 1000003788702
 Nome: (85298/1) ROBERTO SILVA DE OLIVEIRA
 Cargo/Função: (4740) APOIO ADM EDUC PROFISSIONALIZADO-30
 Un. Adm: (013757) E.E. SEBASTIAO PATRICIO
 A Partir de: 01/10/2021 Até 31/10/2021

Processo N.: 1000003788365
 Nome: (291343/9) ROBSON RODRIGO ALVES LOPES
 Cargo/Função: (3476) APOIO ADM. EDUCACIONAL-ELEMENTAR
 Un. Adm: (013170) E.E. Dep. JOAO EVARISTO CURVO
 A Partir de: 23/08/2021 Até 31/08/2021

Processo N.: 1000003788366
 Nome: (291343/9) ROBSON RODRIGO ALVES LOPES
 Cargo/Função: (3476) APOIO ADM. EDUCACIONAL-ELEMENTAR
 Un. Adm: (013170) E.E. Dep. JOAO EVARISTO CURVO
 A Partir de: 01/09/2021 Até 30/09/2021

Processo N.: 1000003788369
 Nome: (291343/9) ROBSON RODRIGO ALVES LOPES
 Cargo/Função: (3476) APOIO ADM. EDUCACIONAL-ELEMENTAR
 Un. Adm: (013170) E.E. Dep. JOAO EVARISTO CURVO
 A Partir de: 01/10/2021 Até 06/10/2021

Processo N.: 1000003788251
 Nome: (87218/1) ROBSON RODRIGUES BORGES
 Cargo/Função: (4740) APOIO ADM EDUC PROFISSIONALIZADO-30
 Un. Adm: (012955) E.E. Dr. ITRYO CORREA
 A Partir de: 01/10/2021 Até 31/10/2021

Processo N.: 1000003788715
 Nome: (84382/1) RODNEY SOUZA DOURADO
 Cargo/Função: (4740) APOIO ADM EDUC PROFISSIONALIZADO-30
 Un. Adm: (014362) E.E. GARÇA BRANCA
 A Partir de: 01/10/2021 Até 31/10/2021

Processo N.: 1000003786794
 Nome: (303073/1) RODRIGO DA SILVA BENFICA
 Cargo/Função: (3476) APOIO ADM. EDUCACIONAL-ELEMENTAR
 Un. Adm: (154059) E.E. SÃO PEDRO
 A Partir de: 01/09/2021 Até 30/09/2021

Processo N.: 1000003788307
 Nome: (303073/1) RODRIGO DA SILVA BENFICA
 Cargo/Função: (3476) APOIO ADM. EDUCACIONAL-ELEMENTAR
 Un. Adm: (154059) E.E. SÃO PEDRO
 A Partir de: 01/10/2021 Até 31/10/2021

Processo N.: 1000003788777
 Nome: (216799/19) RODRIGO FARIA BASSI
 Cargo/Função: (3476) APOIO ADM. EDUCACIONAL-ELEMENTAR
 Un. Adm: (015377) E.E. NILCE MARIA MAGALHAES
 A Partir de: 01/10/2021 Até 30/10/2021

Processo N.: 1000003789102
 Nome: (140061/41) RODRIGO MAIDANA ROCHA
 Cargo/Função: (3476) APOIO ADM. EDUCACIONAL-ELEMENTAR
 Un. Adm: (010871) E.E. ADOLFO AUGUSTO DE MORAES
 A Partir de: 01/10/2021 Até 31/10/2021

Processo N.: 1000003788990
 Nome: (85807/1) RODRIGO SILVA BONANI
 Cargo/Função: (4740) APOIO ADM EDUC PROFISSIONALIZADO-30
 Un. Adm: (010766) E.E. PONCE DE ARRUDA
 A Partir de: 01/10/2021 Até 31/10/2021

Processo N.: 1000003787821
 Nome: (264913/5) ROGERIO ALFREDO DE MATOS
 Cargo/Função: (3476) APOIO ADM. EDUCACIONAL-ELEMENTAR
 Un. Adm: (184586) E. E. MANOEL DE BARROS
 A Partir de: 01/09/2021 Até 30/09/2021

Processo N.: 1000003788469
 Nome: (275874/15) ROGERIO LUIZ DE SOUZA
 Cargo/Função: (3476) APOIO ADM. EDUCACIONAL-ELEMENTAR
 Un. Adm: (158402) E.E. MIGUEL GONÇALVES BORGES
 A Partir de: 01/10/2021 Até 31/10/2021

Processo N.: 1000003789094
 Nome: (85726/1) ROGERIO SANTOS DA SILVA
 Cargo/Função: (4740) APOIO ADM EDUC PROFISSIONALIZADO-30
 Un. Adm: (013978) E.E. 25 DE OUTUBRO
 A Partir de: 01/10/2021 Até 31/10/2021

Processo N.: 1000003788498
 Nome: (286091/1) ROGERIO ZAMPIERI DE OLIVEIRA
 Cargo/Função: (3476) APOIO ADM. EDUCACIONAL-ELEMENTAR
 Un. Adm: (009393) E.E. JOAO BRIENE DE CAMARGO
 A Partir de: 01/10/2021 Até 31/10/2021

Processo N.: 1000003788975
 Nome: (241356/1) ROMAGAM LOPES COELHO
 Cargo/Função: (4740) APOIO ADM EDUC PROFISSIONALIZADO-30
 Un. Adm: (038563) E.E. JARDIM DAS FLORES
 A Partir de: 01/08/2021 Até 01/08/2021

Processo N.: 1000003788984
 Nome: (241356/1) ROMAGAM LOPES COELHO
 Cargo/Função: (4740) APOIO ADM EDUC PROFISSIONALIZADO-30
 Un. Adm: (038563) E.E. JARDIM DAS FLORES
 A Partir de: 10/08/2021 Até 31/08/2021

Processo N.: 1000003789186
 Nome: (241826/1) ROMARIO DE SOUZA BRITO
 Cargo/Função: (4740) APOIO ADM EDUC PROFISSIONALIZADO-30
 Un. Adm: (213454) E. E. DA P. M. TIR 1 TEN PM SALOMAO F F PIOVESAN
 A Partir de: 01/10/2021 Até 03/10/2021

Processo N.: 1000003788941
 Nome: (286890/1) ROMERO ANDERSON ANHES BARBOSA
 Cargo/Função: (3476) APOIO ADM. EDUCACIONAL-ELEMENTAR
 Un. Adm: (212490) E. E. DES. INT. DA ED. BAS. "PROF MILTON MAR
 CURVO"
 A Partir de: 01/10/2021 Até 31/10/2021

Processo N.: 1000003789061
 Nome: (227244/1) ROMEU VITTORAZZI CUSCINI
 Cargo/Função: (4740) APOIO ADM EDUC PROFISSIONALIZADO-30
 Un. Adm: (154172) E.E. LUIZ CARLOS CECONELLO
 A Partir de: 01/10/2021 Até 31/10/2021

Processo N.: 1000003788254
 Nome: (226886/1) ROMILSON DIAS GOMES
 Cargo/Função: (4740) APOIO ADM EDUC PROFISSIONALIZADO-30
 Un. Adm: (069191) ASSES. PEDAGOGICA DE BOM JESUS ARAGUAIA
 A Partir de: 01/10/2021 Até 31/10/2021

Processo N.: 1000003789171
 Nome: (288627/1) ROMULO MARIANO DE MIRANDA
 Cargo/Função: (3476) APOIO ADM. EDUCACIONAL-ELEMENTAR
 Un. Adm: (012084) E.E. PORFIRIA PAULA DE CAMPOS
 A Partir de: 01/10/2021 Até 31/10/2021

Processo N.: 1000003788720
 Nome: (290172/1) RONAIR MARCELINO DE PAULA
 Cargo/Função: (3476) APOIO ADM. EDUCACIONAL-ELEMENTAR
 Un. Adm: (012017) E.E. Dep. SALIM NADAF
 A Partir de: 01/10/2021 Até 31/10/2021

Processo N.: 1000003789317
 Nome: (242428/1) RONAIR SEVERINO DUTRA
 Cargo/Função: (4740) APOIO ADM EDUC PROFISSIONALIZADO-30
 Un. Adm: (012920) E.E. CARLOS HUGUENEY
 A Partir de: 01/10/2021 Até 31/10/2021

Processo N.: 1000003788475
 Nome: (141820/12) RONALD BIAZZOTTI DE BARROS
 Cargo/Função: (3476) APOIO ADM. EDUCACIONAL-ELEMENTAR
 Un. Adm: (013692) E.E. ARGEMIRO RODRIGUES PIMENTEL
 A Partir de: 01/10/2021 Até 31/10/2021

Processo N.: 1000003788221
 Nome: (206995/14) RONALDO ALVES DA SILVA
 Cargo/Função: (3476) APOIO ADM. EDUCACIONAL-ELEMENTAR
 Un. Adm: (021636) E.E. CECILIA CASTRO BARBOSA
 A Partir de: 01/10/2021 Até 31/10/2021

Processo N.: 1000003788368
 Nome: (252038/15) RONALDO COSTA ARRUDA
 Cargo/Função: (3476) APOIO ADM. EDUCACIONAL-ELEMENTAR
 Un. Adm: (010340) E.E. LICEU CUIABANO - MARIA DE ARRUDA MULLER
 A Partir de: 05/10/2021 Até 31/10/2021

Processo N.: 1000003789146
 Nome: (286551/1) RONE VON CARLOS DE SOUZA PINHO
 Cargo/Função: (3476) APOIO ADM. EDUCACIONAL-ELEMENTAR
 Un. Adm: (049956) ASSESSORIA PEDAGOGICA DE TABAPORA
 A Partir de: 01/10/2021 Até 31/10/2021

Processo N.: 1000003789217
 Nome: (227306/1) RONEI DE ALMEIDA CRUZ
 Cargo/Função: (4740) APOIO ADM EDUC PROFISSIONALIZADO-30
 Un. Adm: (013099) E.E. VALE DO GUAPORE
 A Partir de: 01/10/2021 Até 31/10/2021

Processo N.: 1000003788714
 Nome: (84383/1) RONEY OLIVEIRA CLAUDIO
 Cargo/Função: (4740) APOIO ADM EDUC PROFISSIONALIZADO-30
 Un. Adm: (014362) E.E. GARÇA BRANCA
 A Partir de: 01/10/2021 Até 31/10/2021

Processo N.: 1000003788789
 Nome: (285880/1) RONIEL SENA MARTINS
 Cargo/Função: (3476) APOIO ADM. EDUCACIONAL-ELEMENTAR
 Un. Adm: (014532) E.E. SAGRADO CORAÇÃO DE JESUS
 A Partir de: 01/10/2021 Até 31/10/2021

Processo N.: 1000003788685
 Nome: (64915/20) RONNIE LAERCO DE GUSMAO
 Cargo/Função: (4740) APOIO ADM EDUC PROFISSIONALIZADO-30
 Un. Adm: (010758) E.E. D. CEZINA ANTONIA BOTELHO
 A Partir de: 01/10/2021 Até 31/10/2021

Processo N.: 1000003789007
 Nome: (283405/10) ROSA MARIA CHAVES DA SILVA
 Cargo/Função: (3476) APOIO ADM. EDUCACIONAL-ELEMENTAR
 Un. Adm: (044253) E.E. QUERENCIA
 A Partir de: 01/10/2021 Até 31/10/2021

Processo N.: 1000003788281
 Nome: (90481/1) ROSALVO PEREIRA DA SILVA
 Cargo/Função: (4740) APOIO ADM EDUC PROFISSIONALIZADO-30
 Un. Adm: (046442) E.E. TANCREDO DE ALMEIDA NEVES
 A Partir de: 01/10/2021 Até 31/10/2021

Processo N.: 1000003788908
 Nome: (85228/1) ROSELI APARECIDA MACEDO
 Cargo/Função: (4740) APOIO ADM EDUC PROFISSIONALIZADO-30
 Un. Adm: (016144) E.E. JUJIARA
 A Partir de: 01/10/2021 Até 31/10/2021

Processo N.: 1000003789047
 Nome: (70722/11) ROSEMIER EVANGELISTA DA CRUZ
 Cargo/Função: (4740) APOIO ADM EDUC PROFISSIONALIZADO-30
 Un. Adm: (040541) ASSESSORIA PEDAGOGICA - ROSARIO OESTE
 A Partir de: 01/10/2021 Até 31/10/2021

Processo N.: 1000003788387
 Nome: (85725/1) ROSENIL LOPES DE ALMEIDA
 Cargo/Função: (4740) APOIO ADM EDUC PROFISSIONALIZADO-30
 Un. Adm: (040967) ASSESSORIA PEDAGOGICA - NORTELANDIA
 A Partir de: 01/10/2021 Até 31/10/2021

Processo N.: 1000003788348
 Nome: (292001/4) ROSILENA DAS DORES FIALHO
 Cargo/Função: (3476) APOIO ADM. EDUCACIONAL-ELEMENTAR
 Un. Adm: (184152) E. E. JUAREZ RODRIGUES DOS ANJOS
 A Partir de: 01/10/2021 Até 31/10/2021

Processo N.: 1000003788340
 Nome: (215221/8) ROSILENE QUARESMA PACHECO
 Cargo/Função: (4740) APOIO ADM EDUC PROFISSIONALIZADO-30
 Un. Adm: (156370) E.E. LUIZ FRUTUOSO DA SILVA
 A Partir de: 09/10/2021 Até 31/10/2021

Processo N.: 1000003789193
 Nome: (111148/1) ROSIMAR DE OLIVEIRA PINTO
 Cargo/Função: (4740) APOIO ADM EDUC PROFISSIONALIZADO-30
 Un. Adm: (213454) E. E. DA P. M. TIR 1 TEN PM SALOMAO F F PIOVESAN
 A Partir de: 03/10/2021 Até 31/10/2021

Processo N.: 1000003789038
 Nome: (254970/10) ROSIMEIRE CARDOSO FEDRIGO
 Cargo/Função: (3476) APOIO ADM. EDUCACIONAL-ELEMENTAR
 Un. Adm: (173550) E. E. CAMPO VILA UNIAO
 A Partir de: 01/10/2021 Até 31/10/2021

Processo N.: 1000003789085
 Nome: (88734/1) ROSIVALDO ALMEIDA FERREIRA
 Cargo/Função: (4740) APOIO ADM EDUC PROFISSIONALIZADO-30
 Un. Adm: (011339) E.E. IR. DIVA PIMENTEL
 A Partir de: 01/10/2021 Até 31/10/2021

Processo N.: 1000003788336
 Nome: (279938/6) ROZILEI PEREIRA SOUZA SILVA
 Cargo/Função: (3476) APOIO ADM. EDUCACIONAL-ELEMENTAR
 Un. Adm: (154180) E.E. Sen. JONAS PINHEIRO
 A Partir de: 01/10/2021 Até 31/10/2021

Processo N.: 1000003789215
 Nome: (290290/1) RUBENS CLAUDIO ARAUJO DE SOUZA
 Cargo/Função: (3476) APOIO ADM. EDUCACIONAL-ELEMENTAR
 Un. Adm: (010642) E.E. RATO DE SOL
 A Partir de: 01/10/2021 Até 31/10/2021

Processo N.: 1000003789159
 Nome: (84990/1) SABINO FRANCISCO DA SILVA
 Cargo/Função: (4740) APOIO ADM EDUC PROFISSIONALIZADO-30
 Un. Adm: (012645) E.E. GAL. CAETANO DE ALBUQUERQUE
 A Partir de: 01/10/2021 Até 31/10/2021

Processo N.: 1000003788313
 Nome: (247694/20) SALVADOR SOARES DA SILVA
 Cargo/Função: (3476) APOIO ADM. EDUCACIONAL-ELEMENTAR
 Un. Adm: (176427) E. E. JOAO BATISTA DE ALMEIDA
 A Partir de: 01/10/2021 Até 31/10/2021

Processo N.: 1000003788388
 Nome: (226642/1) SANDRO BANDEIRA DOS SANTOS
 Cargo/Função: (4740) APOIO ADM EDUC PROFISSIONALIZADO-30
 Un. Adm: (040967) ASSESSORIA PEDAGOGICA - NORTELANDIA
 A Partir de: 01/10/2021 Até 31/10/2021

Processo N.: 1000003789241
 Nome: (242012/1) SANDRO SILVA BORGES
 Cargo/Função: (4740) APOIO ADM EDUC PROFISSIONALIZADO-30
 Un. Adm: (011681) E.E. Dr. JOSE RODRIGUES FONTES
 A Partir de: 01/10/2021 Até 31/10/2021

Processo N.: 1000003789283
 Nome: (298874/4) SANKLER JUNIOR BATISTA PEREIRA
 Cargo/Função: (3476) APOIO ADM. EDUCACIONAL-ELEMENTAR
 Un. Adm: (013528) E.E. LUCAS AUXILIO TONIAZO
 A Partir de: 01/10/2021 Até 31/10/2021

Processo N.: 1000003789301
 Nome: (303088/1) SARAH OLIVEIRA DOS SANTOS MENDES
 Cargo/Função: (3476) APOIO ADM. EDUCACIONAL-ELEMENTAR
 Un. Adm: (012513) E.E. NAGIB SAAD
 A Partir de: 01/10/2021 Até 31/10/2021

Processo N.: 1000003789130
 Nome: (77954/2) SAULO DE TARSO BRAGA DOS SANTOS
 Cargo/Função: (4740) APOIO ADM EDUC PROFISSIONALIZADO-30
 Un. Adm: (011401) E.E. ANTONIO CRISTINO CORTES
 A Partir de: 01/10/2021 Até 31/10/2021

Processo N.: 1000003789067
 Nome: (290473/1) SAVIA MICHELLY FOLADOR DE SOUZA ROSA
 Cargo/Função: (3476) APOIO ADM. EDUCACIONAL-ELEMENTAR
 Un. Adm: (154040) E.E. ANDRE ANTONIO MAGGI
 A Partir de: 01/10/2021 Até 31/10/2021

Processo N.: 1000003788800
 Nome: (226292/26) SEBASTIANA CASTURINA DE SOUZA
 Cargo/Função: (3476) APOIO ADM. EDUCACIONAL-ELEMENTAR
 Un. Adm: (013935) E.E. ACAD. LAURO AUGUSTO DE BARROS
 A Partir de: 01/10/2021 Até 29/10/2021

Processo N.: 1000003788755
 Nome: (298095/4) SEBASTIAO ALVES AMANCIO
 Cargo/Função: (3476) APOIO ADM. EDUCACIONAL-ELEMENTAR
 Un. Adm: (013633) E.E. PRESIDENTE DUTRA
 A Partir de: 01/10/2021 Até 31/10/2021

Processo N.: 1000003788345
 Nome: (289903/1) SEBASTIAO CLARO DA SILVA
 Cargo/Função: (3476) APOIO ADM. EDUCACIONAL-ELEMENTAR
 Un. Adm: (021091) E.E. CLENIA ROSALINA SOUZA
 A Partir de: 01/10/2021 Até 31/10/2021

Processo N.: 1000003786340
 Nome: (39793/1) SEBASTIAO LUIS DA SILVA AMORIM
 Cargo/Função: (4740) APOIO ADM EDUC PROFISSIONALIZADO-30
 Un. Adm: (012610) E.E. MARIA S. PEIXOTO MOURA
 A Partir de: 01/09/2021 Até 30/09/2021

Processo N.: 1000003788327
 Nome: (271231/11) SEBASTIAO SOARES DA SILVA
 Cargo/Função: (3476) APOIO ADM. EDUCACIONAL-ELEMENTAR
 Un. Adm: (011126) E.E. JOAQUIM NUNES ROCHA
 A Partir de: 01/10/2021 Até 30/10/2021

Processo N.: 1000003788701
 Nome: (97624/38) SEBASTIAO SOUZA SANTOS
 Cargo/Função: (3476) APOIO ADM. EDUCACIONAL-ELEMENTAR
 Un. Adm: (013765) E.E. JOAO RIBEIRO VILELA
 A Partir de: 04/10/2021 Até 31/10/2021

Processo N.: 1000003789294
 Nome: (288897/1) SENADIR LUCIA DA ROCHA
 Cargo/Função: (3476) APOIO ADM. EDUCACIONAL-ELEMENTAR
 Un. Adm: (012319) E.E. Dep. MILTON FIGUEIREDO
 A Partir de: 01/10/2021 Até 31/10/2021

Processo N.: 1000003788818
 Nome: (274098/11) SERGIO ALVINO DE SOUSA
 Cargo/Função: (3476) APOIO ADM. EDUCACIONAL-ELEMENTAR
 Un. Adm: (011487) E.E. ANTONIO NONATO ROCHA
 A Partir de: 01/10/2021 Até 31/10/2021

Processo N.: 1000003788386
 Nome: (84400/1) SERGIO CARLOS NEVES
 Cargo/Função: (4740) APOIO ADM EDUC PROFISSIONALIZADO-30
 Un. Adm: (040967) ASSESSORIA PEDAGOGICA - NORTELANDIA
 A Partir de: 01/10/2021 Até 31/10/2021

Processo N.: 1000003788306
 Nome: (242167/1) SERGIO MEYER
 Cargo/Função: (4740) APOIO ADM EDUC PROFISSIONALIZADO-30
 Un. Adm: (154059) E.E. SÃO PEDRO
 A Partir de: 01/10/2021 Até 31/10/2021

Processo N.: 1000003789354
 Nome: (307548/1) SERGIO VINNICIUS SILVA DE SOUSA
 Cargo/Função: (3476) APOIO ADM. EDUCACIONAL-ELEMENTAR
 Un. Adm: (016470) E.E. DOM BOSCO
 A Partir de: 19/09/2021 Até 30/09/2021

Processo N.: 1000003789355
 Nome: (307548/1) SERGIO VINNICIUS SILVA DE SOUSA
 Cargo/Função: (3476) APOIO ADM. EDUCACIONAL-ELEMENTAR
 Un. Adm: (016470) E.E. DOM BOSCO
 A Partir de: 01/10/2021 Até 14/10/2021

Processo N.: 1000003788496
 Nome: (217213/3) SIDECLEY ARRUDA BRANDAO
 Cargo/Função: (3476) APOIO ADM. EDUCACIONAL-ELEMENTAR
 Un. Adm: (117595) E.E. Pe. FIRMO PINTO DUARTE FILHO
 A Partir de: 01/10/2021 Até 31/10/2021

Processo N.: 1000003788335
 Nome: (292714/5) SIDINEI NORONHA
 Cargo/Função: (3476) APOIO ADM. EDUCACIONAL-ELEMENTAR
 Un. Adm: (154180) E.E. Sen. JONAS PINHEIRO
 A Partir de: 01/10/2021 Até 31/10/2021

Processo N.: 1000003789024
 Nome: (59666/4) SIDNEY DE SOUZA PEREIRA
 Cargo/Função: (4740) APOIO ADM EDUC PROFISSIONALIZADO-30
 Un. Adm: (010235) E.E. TANCREDO DE ALMEIDA MENDES
 A Partir de: 01/10/2021 Até 31/10/2021

Processo N.: 1000003788346
 Nome: (283255/8) SIDNEY FERREIRA SELIN
 Cargo/Função: (3476) APOIO ADM. EDUCACIONAL-ELEMENTAR
 Un. Adm: (021091) E.E. CLENIA ROSALINA SOUZA
 A Partir de: 01/10/2021 Até 30/10/2021

Processo N.: 1000003788937
 Nome: (296220/5) SILVANA HETROSKI
 Cargo/Função: (3476) APOIO ADM. EDUCACIONAL-ELEMENTAR
 Un. Adm: (114553) E.E. Pe. JHOANNES BERTHOLD HENNING
 A Partir de: 15/10/2021 Até 31/10/2021

Processo N.: 1000003789104
 Nome: (84488/1) SILVANO DE FREITAS MORAES
 Cargo/Função: (4740) APOIO ADM EDUC PROFISSIONALIZADO-30
 Un. Adm: (011070) E.E. DOMINGOS APARECIDO DOS SANTOS
 A Partir de: 01/10/2021 Até 31/10/2021

Processo N.: 1000003787510
 Nome: (53587/5) SILVIO ERMOS MARTINS
 Cargo/Função: (4740) APOIO ADM EDUC PROFISSIONALIZADO-30
 Un. Adm: (012726) E.E. DOM FRANCISCO DE AQUINO CORREA
 A Partir de: 01/09/2021 Até 30/09/2021

Processo N.: 1000003789086
 Nome: (227085/1) SILVIO MATEUS SARAIVA
 Cargo/Função: (4740) APOIO ADM EDUC PROFISSIONALIZADO-30
 Un. Adm: (011339) E.E. IR. DIVA PIMENTEL
 A Partir de: 01/10/2021 Até 31/10/2021

Processo N.: 1000003789304
 Nome: (268415/10) SIRLANDE TELIS DA CUNHA
 Cargo/Função: (3476) APOIO ADM. EDUCACIONAL-ELEMENTAR
 Un. Adm: (010901) E.E. SAGRADO CORACAO DE JESUS
 A Partir de: 01/10/2021 Até 31/10/2021

Processo N.: 1000003788792
 Nome: (252964/16) SONILSON CHAVES MIRANDA
 Cargo/Função: (3476) APOIO ADM. EDUCACIONAL-ELEMENTAR
 Un. Adm: (096784) E.E. REINALDO DUTRA VILARINHO
 A Partir de: 01/10/2021 Até 31/10/2021

Processo N.: 1000003788837
 Nome: (284364/6) STEPHANNY RITA ALVES DE MELO RODRIGUES
 Cargo/Função: (3476) APOIO ADM. EDUCACIONAL-ELEMENTAR
 Un. Adm: (014095) E.E. TANCREDO A. NEVES
 A Partir de: 01/10/2021 Até 31/10/2021

Processo N.: 1000003789014
 Nome: (283474/2) STEPHANO MELO NETO
 Cargo/Função: (3476) APOIO ADM. EDUCACIONAL-ELEMENTAR
 Un. Adm: (014826) E.E. ANTONIO FERREIRA SOBRINHO
 A Partir de: 01/10/2021 Até 31/10/2021

Processo N.: 1000003788844
 Nome: (303982/6) TAMARA PRADO VIEIRA
 Cargo/Função: (3476) APOIO ADM. EDUCACIONAL-ELEMENTAR
 Un. Adm.: (015970) E.E. MANOEL MARINHEIRO
 A Partir de: 04/10/2021 Até 31/10/2021

Processo N.: 1000003788400
 Nome: (41565/6) TARCIO PEREIRA RESENDE
 Cargo/Função: (4740) APOIO ADM EDUC PROFISSIONALIZADO-30
 Un. Adm.: (011509) E.E. Dr. JOAO PONCE DE ARRUDA
 A Partir de: 01/10/2021 Até 31/10/2021

Processo N.: 1000003789222
 Nome: (244228/4) TARCISIO CANDIDO
 Cargo/Função: (3476) APOIO ADM. EDUCACIONAL-ELEMENTAR
 Un. Adm.: (010278) E.E. REUNIDAS DE CACHOEIRA RICA
 A Partir de: 01/10/2021 Até 31/10/2021

Processo N.: 1000003788872
 Nome: (286789/1) TATIANA ESTRELA DE AQUINO
 Cargo/Função: (4740) APOIO ADM EDUC PROFISSIONALIZADO-30
 Un. Adm.: (012122) E.E. PROFª. JERCY JACOB
 A Partir de: 01/10/2021 Até 31/10/2021

Processo N.: 1000003788713
 Nome: (219641/19) TELES PEREIRA DAMACENO
 Cargo/Função: (3476) APOIO ADM. EDUCACIONAL-ELEMENTAR
 Un. Adm.: (014362) E.E. GARÇA BRANCA
 A Partir de: 01/10/2021 Até 31/10/2021

Processo N.: 1000003789382
 Nome: (292723/5) TELIO CLARINDO DE MAGALHAES
 Cargo/Função: (3476) APOIO ADM. EDUCACIONAL-ELEMENTAR
 Un. Adm.: (040096) E.E. FREI EMILIANO MONTEIRO
 A Partir de: 01/09/2021 Até 30/09/2021

Processo N.: 1000003789384
 Nome: (292723/5) TELIO CLARINDO DE MAGALHAES
 Cargo/Função: (3476) APOIO ADM. EDUCACIONAL-ELEMENTAR
 Un. Adm.: (040096) E.E. FREI EMILIANO MONTEIRO
 A Partir de: 01/10/2021 Até 31/10/2021

Processo N.: 1000003789188
 Nome: (31812/9) TEODOMIRO RIBEIRO DE OLIVEIRA
 Cargo/Função: (4740) APOIO ADM EDUC PROFISSIONALIZADO-30
 Un. Adm.: (015075) E.E. ARLINDO ESTILAC LEAL
 A Partir de: 01/10/2021 Até 31/10/2021

Processo N.: 1000003788806
 Nome: (237370/12) THEO BENEDITO POMPEU MONTEIRO DA SILVA
 Cargo/Função: (3476) APOIO ADM. EDUCACIONAL-ELEMENTAR
 Un. Adm.: (012459) E.E. JOSE CASEMIRO DE PINHO
 A Partir de: 01/10/2021 Até 31/10/2021

Processo N.: 1000003789136
 Nome: (303056/1) THIAGO NOGUEIRA ALENCAR
 Cargo/Função: (3476) APOIO ADM. EDUCACIONAL-ELEMENTAR
 Un. Adm.: (197815) ESCOLA EST. LUIZA MIOTTO FERREIRA
 A Partir de: 01/10/2021 Até 31/10/2021

Processo N.: 1000003787824
 Nome: (288053/1) THIAGO PEREIRA ACRISIO
 Cargo/Função: (3476) APOIO ADM. EDUCACIONAL-ELEMENTAR
 Un. Adm.: (154040) E.E. ANDRE ANTONIO MAGGI
 A Partir de: 16/09/2021 Até 30/09/2021

Processo N.: 1000003789066
 Nome: (288053/1) THIAGO PEREIRA ACRISIO
 Cargo/Função: (3476) APOIO ADM. EDUCACIONAL-ELEMENTAR
 Un. Adm.: (154040) E.E. ANDRE ANTONIO MAGGI
 A Partir de: 01/10/2021 Até 31/10/2021

Processo N.: 1000003788309
 Nome: (291320/5) TIAGO ALBERTO BALMER
 Cargo/Função: (3476) APOIO ADM. EDUCACIONAL-ELEMENTAR
 Un. Adm.: (196495) E. E. PROFESSORA NORMA LUCIA NUNES
 A Partir de: 01/10/2021 Até 31/10/2021

Processo N.: 1000003788441
 Nome: (289566/1) TIAGO LUCIO MENDES CARDOSO
 Cargo/Função: (3476) APOIO ADM. EDUCACIONAL-ELEMENTAR
 Un. Adm.: (015067) E.E. JUSCELINO K. OLIVEIRA
 A Partir de: 01/10/2021 Até 31/10/2021

Processo N.: 1000003789353
 Nome: (288841/1) ULISSES CABRAL DE ARAUJO
 Cargo/Função: (3476) APOIO ADM. EDUCACIONAL-ELEMENTAR
 Un. Adm.: (016470) E.E. DOM BOSCO
 A Partir de: 01/10/2021 Até 31/10/2021

Processo N.: 1000003788490
 Nome: (84428/1) VAGNER RIBEIRO DOS SANTOS
 Cargo/Função: (4740) APOIO ADM EDUC PROFISSIONALIZADO-30
 Un. Adm.: (015733) E.E. IARA MARIA MINOTTO GOMES
 A Partir de: 01/10/2021 Até 31/10/2021

Processo N.: 1000003789259
 Nome: (38356/1) VALCEIR FAUSTINO
 Cargo/Função: (4740) APOIO ADM EDUC PROFISSIONALIZADO-30
 Un. Adm.: (010057) E.E. DIONE AUGUSTA SILVA SOUZA
 A Partir de: 01/10/2021 Até 31/10/2021

Processo N.: 1000003788747
 Nome: (225882/1) VALCI RODRIGUES CHAVES
 Cargo/Função: (4740) APOIO ADM EDUC PROFISSIONALIZADO-30
 Un. Adm.: (014869) E.E. Prof. ARTHUR RAMOS
 A Partir de: 01/10/2021 Até 31/10/2021

Processo N.: 1000003788721
 Nome: (292073/5) VALCIR RICCI DA SILVA
 Cargo/Função: (3476) APOIO ADM. EDUCACIONAL-ELEMENTAR
 Un. Adm.: (015253) E.E. LOURENÇO PERUCHI
 A Partir de: 01/10/2021 Até 31/10/2021

Processo N.: 1000003788620
 Nome: (64257/1) VALDEMIR DA SILVA INOCENCIO
 Cargo/Função: (4740) APOIO ADM EDUC PROFISSIONALIZADO-30
 Un. Adm.: (010995) E.E. Maj. OTAVIO PITALUGA
 A Partir de: 31/10/2021 Até 31/10/2021

Processo N.: 1000003788718
 Nome: (100100/1) VALDEMIR PEREIRA RIBEIRO
 Cargo/Função: (4740) APOIO ADM EDUC PROFISSIONALIZADO-30
 Un. Adm.: (012017) E.E. Dep. SALIM NADAF
 A Partir de: 01/10/2021 Até 31/10/2021

Processo N.: 1000003788264
 Nome: (289245/4) VALDEMIR TAVARES DOS SANTOS
 Cargo/Função: (3476) APOIO ADM. EDUCACIONAL-ELEMENTAR
 Un. Adm.: (050164) CEFAPRO DE SINOP
 A Partir de: 01/10/2021 Até 31/10/2021

Processo N.: 1000003789095
 Nome: (84431/1) VALDENI LIMA PEREIRA
 Cargo/Função: (4740) APOIO ADM EDUC PROFISSIONALIZADO-30
 Un. Adm.: (014877) E.E. IR. MIGUELINA CORSO
 A Partir de: 01/10/2021 Até 31/10/2021

Processo N.: 1000003788471
 Nome: (227166/1) VALDENIR PRETEL
 Cargo/Função: (4740) APOIO ADM EDUC PROFISSIONALIZADO-30
 Un. Adm.: (016233) E.E. PEDRO GALHARDO GARCIA
 A Partir de: 01/10/2021 Até 31/10/2021

Processo N.: 1000003788794
 Nome: (55401/4) VALDIRA PINHEIRO DE ABREU
 Cargo/Função: (4740) APOIO ADM EDUC PROFISSIONALIZADO-30
 Un. Adm.: (013935) E.E. ACAD. LAURO AUGUSTO DE BARROS
 A Partir de: 01/10/2021 Até 31/10/2021

Processo N.: 1000003788871
 Nome: (241890/1) VALDIVINO BOTELHO DE SOUZA
 Cargo/Função: (4740) APOIO ADM EDUC PROFISSIONALIZADO-30
 Un. Adm.: (012122) E.E. PROFª. JERCY JACOB
 A Partir de: 01/10/2021 Até 31/10/2021

Processo N.: 1000003788452
 Nome: (227071/1) VALDIVINO LEMES DE FREITAS
 Cargo/Função: (4740) APOIO ADM EDUC PROFISSIONALIZADO-30
 Un. Adm.: (011410) E.E. FRANCISCO DOURADO
 A Partir de: 01/10/2021 Até 31/10/2021

Processo N.: 1000003788294
 Nome: (225942/1) VALDOMIRO CERINO PEDROSO
 Cargo/Função: (4740) APOIO ADM EDUC PROFISSIONALIZADO-30
 Un. Adm.: (009652) E.E. PROF. BENEDITO DE CARVALHO
 A Partir de: 01/10/2021 Até 31/10/2021

Processo N.: 1000003788905
 Nome: (290081/1) VALERIO LORIVAL VOGT
 Cargo/Função: (3476) APOIO ADM. EDUCACIONAL-ELEMENTAR
 Un. Adm.: (015334) E.E. IR. LUCINDA FACHINI
 A Partir de: 01/10/2021 Até 31/10/2021

Processo N.: 1000003789253
 Nome: (84986/1) VALMIR GONCALVES ALCANTARA
 Cargo/Função: (4740) APOIO ADM EDUC PROFISSIONALIZADO-30
 Un. Adm.: (013412) E.E. Cel. ANTONIO PAES DE BARROS
 A Partir de: 01/10/2021 Até 31/10/2021

Processo N.: 1000003788334
 Nome: (270793/5) VALNEI CARLOS TONIELLO
 Cargo/Função: (3476) APOIO ADM. EDUCACIONAL-ELEMENTAR
 Un. Adm.: (154180) E.E. Sen. JONAS PINHEIRO
 A Partir de: 01/10/2021 Até 31/10/2021

Processo N.: 1000003789300
 Nome: (114259/30) VALTEMIER PAULINO DA SILVA
 Cargo/Função: (3476) APOIO ADM. EDUCACIONAL-ELEMENTAR
 Un. Adm.: (012513) E.E. NAGIB SAAD
 A Partir de: 01/10/2021 Até 31/10/2021

Processo N.: 1000003788911
 Nome: (85082/1) VALTER CAIRES PINHEIRO
 Cargo/Função: (4740) APOIO ADM EDUC PROFISSIONALIZADO-30
 Un. Adm.: (015261) E.E. 15 DE JUNHO
 A Partir de: 01/10/2021 Até 31/10/2021

Processo N.: 1000003788823
 Nome: (66411/3) VALTER CANDIDO DA SILVA
 Cargo/Função: (4740) APOIO ADM EDUC PROFISSIONALIZADO-30
 Un. Adm.: (012971) E.E. Dep. OSCAR SOARES
 A Partir de: 01/10/2021 Até 31/10/2021

Processo N.: 1000003788350
 Nome: (287016/1) VALTER FLORINDO BATISTA
 Cargo/Função: (3476) APOIO ADM. EDUCACIONAL-ELEMENTAR
 Un. Adm.: (148113) E.E. CREMILDA DE OLIVEIRA VIANA
 A Partir de: 01/10/2021 Até 31/10/2021

Processo N.: 1000003788445
 Nome: (86863/3) VALTER FRANCISCO DE SANTANA
 Cargo/Função: (4740) APOIO ADM EDUC PROFISSIONALIZADO-30
 Un. Adm.: (015792) E.E. DOM AQUINO CORREA
 A Partir de: 01/10/2021 Até 31/10/2021

Processo N.: 1000003789277
 Nome: (85041/1) VALTER MONTEIRO LIMA
 Cargo/Função: (4740) APOIO ADM EDUC PROFISSIONALIZADO-30
 Un. Adm: (212466) E. E. DES. INT. DA ED. BAS. "PROF ALFREDO MARIEN"
 A Partir de: 01/10/2021 Até 31/10/2021

Processo N.: 1000003788982
 Nome: (283843/11) VANDERLEI VALVERDE LESSA
 Cargo/Função: (3476) APOIO ADM. EDUCACIONAL-ELEMENTAR
 Un. Adm: (015210) E.E. Dep. BERTOLDO FREIRE
 A Partir de: 01/10/2021 Até 08/10/2021

Processo N.: 1000003788339
 Nome: (299639/6) VANILZA MARIA PEREIRA DA SILVA
 Cargo/Função: (3476) APOIO ADM. EDUCACIONAL-ELEMENTAR
 Un. Adm: (156370) E.E. LUIZ FRUTUOSO DA SILVA
 A Partir de: 01/10/2021 Até 08/10/2021

Processo N.: 1000003788352
 Nome: (87442/1) VICENTE GONCALVES SAMPAIO
 Cargo/Função: (4740) APOIO ADM EDUC PROFISSIONALIZADO-30
 Un. Adm: (148113) E.E. CREMILDA DE OLIVEIRA VIANA
 A Partir de: 01/10/2021 Até 31/10/2021

Processo N.: 1000003789015
 Nome: (241753/1) VILMAR BARBOSA DE OLIVEIRA
 Cargo/Função: (4740) APOIO ADM EDUC PROFISSIONALIZADO-30
 Un. Adm: (014826) E.E. ANTONIO FERREIRA SOBRINHO
 A Partir de: 01/10/2021 Até 31/10/2021

Processo N.: 1000003789106
 Nome: (251867/1) VINICIUS FAVRETTO
 Cargo/Função: (3476) APOIO ADM. EDUCACIONAL-ELEMENTAR
 Un. Adm: (011070) E.E. DOMINGOS APARECIDO DOS SANTOS
 A Partir de: 01/10/2021 Até 31/10/2021

Processo N.: 1000003789211
 Nome: (289579/1) VINICIUS PEREIRA DE MORAES
 Cargo/Função: (3476) APOIO ADM. EDUCACIONAL-ELEMENTAR
 Un. Adm: (010642) E.E. RAI DE SOL
 A Partir de: 01/10/2021 Até 31/10/2021

Processo N.: 1000003788707
 Nome: (215491/6) WAGNER ALVES MOLINA
 Cargo/Função: (4740) APOIO ADM EDUC PROFISSIONALIZADO-30
 Un. Adm: (069612) E.E. GARCIA EDMUNDO ZEFFERINO
 A Partir de: 01/10/2021 Até 31/10/2021

Processo N.: 1000003788256
 Nome: (250388/14) WALDEMAR JORGE ROSA DOS SANTOS
 Cargo/Função: (3476) APOIO ADM. EDUCACIONAL-ELEMENTAR
 Un. Adm: (173355) E. E. BOA ESPERANÇA
 A Partir de: 01/10/2021 Até 31/10/2021

Processo N.: 1000003789296
 Nome: (84920/1) WALNICKSON MARINHO DOS SANTOS
 Cargo/Função: (4740) APOIO ADM EDUC PROFISSIONALIZADO-30
 Un. Adm: (012661) E.E. JUSCELINO K. DE OLIVEIRA
 A Partir de: 01/10/2021 Até 31/10/2021

Processo N.: 1000003789232
 Nome: (298029/4) WALTER ARCANJO MACEDO
 Cargo/Função: (3476) APOIO ADM. EDUCACIONAL-ELEMENTAR
 Un. Adm: (038512) E.E. ANGELO NADIN
 A Partir de: 01/10/2021 Até 31/10/2021

Processo N.: 1000003788639
 Nome: (292124/5) WANCLEY ANTUNES DA SILVA
 Cargo/Função: (3476) APOIO ADM. EDUCACIONAL-ELEMENTAR
 Un. Adm: (016209) E.E. Pe. THIAGO
 A Partir de: 01/10/2021 Até 31/10/2021

Processo N.: 1000003789050
 Nome: (88968/3) WANDERLEI JEFFERSON DE OLIVEIRA
 Cargo/Função: (4740) APOIO ADM EDUC PROFISSIONALIZADO-30
 Un. Adm: (040541) ASSESSORIA PEDAGOGICA - ROSARIO OESTE
 A Partir de: 01/10/2021 Até 31/10/2021

Processo N.: 1000003788622
 Nome: (294940/12) WASHINGTON LUIS SANTOS DA CRUZ
 Cargo/Função: (3476) APOIO ADM. EDUCACIONAL-ELEMENTAR
 Un. Adm: (010995) E.E. Maj. OTAVIO PITALUGA
 A Partir de: 01/10/2021 Até 30/10/2021

Processo N.: 1000003788700
 Nome: (288410/1) WASHINGTON LUIS SILVA MAGALHAES
 Cargo/Função: (3476) APOIO ADM. EDUCACIONAL-ELEMENTAR
 Un. Adm: (009903) E.E. VICTORINO MONTEIRO DA SILVA
 A Partir de: 01/10/2021 Até 31/10/2021

Processo N.: 1000003788605
 Nome: (45567/3) WASHINGTON RIBEIRO TAQUES
 Cargo/Função: (4740) APOIO ADM EDUC PROFISSIONALIZADO-30
 Un. Adm: (012050) E.E. IRENE GOMES DE CAMPOS
 A Partir de: 01/10/2021 Até 31/10/2021

Processo N.: 1000003789288
 Nome: (142353/2) WELDA MEDRADO SANTOS RODRIGUES BENTO
 Cargo/Função: (3476) APOIO ADM. EDUCACIONAL-ELEMENTAR
 Un. Adm: (012173) E.E. HEROCLITO LEONCIO MONTEIRO
 A Partir de: 01/10/2021 Até 31/10/2021

Processo N.: 1000003789013
 Nome: (304822/4) WELLINGTON SILVA OLIVEIRA
 Cargo/Função: (3476) APOIO ADM. EDUCACIONAL-ELEMENTAR
 Un. Adm: (044253) E.E. QUERENCIA
 A Partir de: 01/10/2021 Até 13/10/2021

Processo N.: 1000003788970
 Nome: (125975/7) WELLINGTON ALVES LIBRALAO
 Cargo/Função: (3476) APOIO ADM. EDUCACIONAL-ELEMENTAR
 Un. Adm: (015210) E.E. Dep. BERTOLDO FREIRE
 A Partir de: 14/10/2021 Até 31/10/2021

Processo N.: 1000003787634
 Nome: (305180/2) WELLINGTON FARIAS TOSTI
 Cargo/Função: (3476) APOIO ADM. EDUCACIONAL-ELEMENTAR
 Un. Adm: (117595) E.E. Pe. FIRMO PINTO DUARTE FILHO
 A Partir de: 30/08/2021 Até 31/08/2021

Processo N.: 1000003787635
 Nome: (305180/2) WELLINGTON FARIAS TOSTI
 Cargo/Função: (3476) APOIO ADM. EDUCACIONAL-ELEMENTAR
 Un. Adm: (117595) E.E. Pe. FIRMO PINTO DUARTE FILHO
 A Partir de: 01/09/2021 Até 13/09/2021

Processo N.: 1000003787659
 Nome: (307959/1) WELLINGTON VICTOR AGUIAR GOMES
 Cargo/Função: (3476) APOIO ADM. EDUCACIONAL-ELEMENTAR
 Un. Adm: (172456) E.E. DOROTH STONG
 A Partir de: 17/09/2021 Até 30/09/2021

Processo N.: 1000003789368
 Nome: (298194/3) WEMERSON MORAES RODRIGUES
 Cargo/Função: (3476) APOIO ADM. EDUCACIONAL-ELEMENTAR
 Un. Adm: (077895) E.E. 19 DE DEZEMBRO
 A Partir de: 01/10/2021 Até 31/10/2021

Processo N.: 1000003788979
 Nome: (273929/8) WESLAYNE MARTINS DOS SANTOS LOPES
 Cargo/Função: (3476) APOIO ADM. EDUCACIONAL-ELEMENTAR
 Un. Adm: (176770) E. E. JARAGUA
 A Partir de: 01/10/2021 Até 31/10/2021

Processo N.: 1000003788223
 Nome: (306076/1) WESLEY CLEMENTE DA SILVA
 Cargo/Função: (3476) APOIO ADM. EDUCACIONAL-ELEMENTAR
 Un. Adm: (021636) E.E. CECILIA CASTRO BARBOSA
 A Partir de: 01/10/2021 Até 31/10/2021

Processo N.: 1000003789230
 Nome: (289765/1) WILDENTHERG COSTA DA LUZ
 Cargo/Função: (3476) APOIO ADM. EDUCACIONAL-ELEMENTAR
 Un. Adm: (038512) E.E. ANGELO NADIN
 A Partir de: 01/10/2021 Até 31/10/2021

Processo N.: 1000003789075
 Nome: (299232/8) WILIAN MATEUS SCHAFFER FERREIRA SOARES
 Cargo/Função: (3476) APOIO ADM. EDUCACIONAL-ELEMENTAR
 Un. Adm: (016390) E.E. CECILIA MEIRELLES
 A Partir de: 01/10/2021 Até 30/10/2021

Processo N.: 1000003788953
 Nome: (84476/1) WILLIAM CAMPOS PEREIRA
 Cargo/Função: (4740) APOIO ADM EDUC PROFISSIONALIZADO-30
 Un. Adm: (014320) E.E. MARIA DE LOURDES R. FRAGELLI
 A Partir de: 01/10/2021 Até 31/10/2021

Processo N.: 1000003788895
 Nome: (295116/9) WILLIAM CRISTIAN SANTOS DA SILVA
 Cargo/Função: (3476) APOIO ADM. EDUCACIONAL-ELEMENTAR
 Un. Adm: (154016) E.E. PROFªALZIRA MARIA DA SILVA
 A Partir de: 01/10/2021 Até 30/10/2021

Processo N.: 1000003789070
 Nome: (143145/30) WILLIAM SOUZA BATISTA
 Cargo/Função: (3476) APOIO ADM. EDUCACIONAL-ELEMENTAR
 Un. Adm: (013897) E.E. ZELIA COSTA DE ALMEIDA
 A Partir de: 01/10/2021 Até 31/10/2021

Processo N.: 1000003788626
 Nome: (87184/1) WILLIANS DA SILVA OLIVEIRA
 Cargo/Função: (4740) APOIO ADM EDUC PROFISSIONALIZADO-30
 Un. Adm: (014982) E.E. JOAO MATHEUS BARBOSA
 A Partir de: 01/10/2021 Até 31/10/2021

Processo N.: 1000003788780
 Nome: (292038/7) WILMAR OSORIO DE OLIVEIRA
 Cargo/Função: (3476) APOIO ADM. EDUCACIONAL-ELEMENTAR
 Un. Adm: (040622) ASSESSORIA PEDAGOGICA - FOXOREO
 A Partir de: 01/10/2021 Até 30/10/2021

Processo N.: 1000003788875
 Nome: (287291/1) WILSON ARAUJO DA SILVA
 Cargo/Função: (3476) APOIO ADM. EDUCACIONAL-ELEMENTAR
 Un. Adm: (042285) ASSESSORIA PEDAGOGICA - MATUPA
 A Partir de: 31/10/2021 Até 31/10/2021

Processo N.: 1000003788359
 Nome: (298842/4) WILSON BARBOSA DE OLIVEIRA JUNIOR
 Cargo/Função: (3476) APOIO ADM. EDUCACIONAL-ELEMENTAR
 Un. Adm: (010880) E.E. DANIEL MARTINS MOURA
 A Partir de: 01/10/2021 Até 31/10/2021

Processo N.: 1000003788408
 Nome: (85158/1) WILSON DE CAMPOS
 Cargo/Função: (4740) APOIO ADM EDUC PROFISSIONALIZADO-30
 Un. Adm: (009326) E.E. Pe. ERNESTO CAMILO BARRETO
 A Partir de: 01/10/2021 Até 31/10/2021

Processo N.: 1000003788391
 Nome: (227284/1) WILSON SOUZA E SILVA
 Cargo/Função: (4740) APOIO ADM EDUC PROFISSIONALIZADO-30
 Un. Adm: (009520) E.E. ANDRE AVELINO RIBEIRO
 A Partir de: 01/10/2021 Até 31/10/2021

Processo N.: 1000003788886
 Nome: (84405/1) WILSON XAVIER DOS SANTOS
 Cargo/Função: (4740) APOIO ADM EDUC PROFISSIONALIZADO-30
 Un. Adm: (011118) E.E. RAMIRO BERNARDO DA SILVA
 A Partir de: 01/10/2021 Até 31/10/2021

Processo N.: 1000003788432
 Nome: (251325/1) YVANILSON GOMES DA SILVA
 Cargo/Função: (4740) APOIO ADM EDUC PROFISSIONALIZADO-30
 Un. Adm: (014150) E.E. SANTA TEREZINHA
 A Partir de: 01/10/2021 Até 31/10/2021

Processo N.: 1000003788249
 Nome: (87272/1) ZACARIAS ANTONIO RODRIGUES
 Cargo/Função: (4740) APOIO ADM EDUC PROFISSIONALIZADO-30
 Un. Adm: (012955) E.E. Dr. ITRYO CORREA
 A Partir de: 01/10/2021 Até 31/10/2021

Processo N.: 1000003788393
 Nome: (84912/1) ZARLAN DIAS FERREIRA
 Cargo/Função: (4740) APOIO ADM EDUC PROFISSIONALIZADO-30
 Un. Adm: (016071) E.E. SAO LOURENÇO
 A Partir de: 01/10/2021 Até 31/10/2021

Processo N.: 1000003788754
 Nome: (220570/22) ZEFERINO CAVALCANTE MACIEL
 Cargo/Função: (3476) APOIO ADM. EDUCACIONAL-ELEMENTAR
 Un. Adm: (013633) E.E. PRESIDENTE DUTRA
 A Partir de: 01/10/2021 Até 31/10/2021

Processo N.: 1000003788954
 Nome: (287227/1) ZENIL MARQUES DA SILVA
 Cargo/Função: (3476) APOIO ADM. EDUCACIONAL-ELEMENTAR
 Un. Adm: (009571) E.E. DR. HELIO PALMA DE ARRUDA
 A Partir de: 01/10/2021 Até 31/10/2021

Processo N.: 1000003789002
 Nome: (242573/1) ZENIULMAR RIBEIRO SOARES
 Cargo/Função: (4740) APOIO ADM EDUC PROFISSIONALIZADO-30
 Un. Adm: (014087) E.E. SEVERIANO NEVES
 A Partir de: 01/10/2021 Até 31/10/2021

Processo N.: 1000003789176
 Nome: (289639/1) ZERINO DOS PASSOS
 Cargo/Função: (3476) APOIO ADM. EDUCACIONAL-ELEMENTAR
 Un. Adm: (192040) ESC. ESTAD. ALINE MARIA TEIXEIRA
 A Partir de: 01/10/2021 Até 31/10/2021

PUBLICADA, REGISTRADA, CUMPRE-SE.
 Cuiabá-MT, 04 de Novembro de 2021.
 Alan Resende Porto
 Secretário de Estado de Educação

BOLETIM DE PESSOAL/SEDUC/01881/2021 DE: 05/11/2021

O Secretário de Estado de Educação no uso de suas atribuições que lhes são conferidas por lei,

Resolve: RETIFICAR
 Evento: ADICIONAL NOTURNO

Processo N.: 1000003774460
 Nome: (67922/1) CARMINDO JOAO DE ABREU
 Cargo/Função: (4740) APOIO ADM EDUC PROFISSIONALIZADO-30
 Un. Adm: (011690) E.E. FREI AMBROSIO
 A Partir de: 01/09/2021 Até 29/09/2021

PUBLICADA, REGISTRADA, CUMPRE-SE.
 Cuiabá-MT, 04 de Novembro de 2021.
 Alan Resende Porto
 Secretário de Estado de Educação

BOLETIM DE PESSOAL/SEDUC/01882/2021 DE: 05/11/2021

O Secretário de Estado de Educação no uso de suas atribuições que lhes são conferidas por lei,

Resolve: DEFERIR
 Evento: LICENÇA A GESTANTE/SEGURADO INSS

Processo N.: 1000003792270
 Nome: (266651/25) ADRIANA DE OLIVEIRA CORREA
 Cargo/Função: (3506) CONTR.TEMP.FUNCAO PROF. HABILITADO
 Un. Adm: (173568) E. E CAMPO MASSAPE
 A Partir de: 03/11/2021 Até20/12/2021

Processo N.: 1000003787624
 Nome: (298093/3) ANGELICA CORREIA DOS SANTOS CUSTODIO
 Cargo/Função: (3476) APOIO ADM. EDUCACIONAL-ELEMENTAR
 Un. Adm: (013706) E.E. JOAO BORGES VIEIRA
 A Partir de: 23/10/2021 Até20/12/2021

Processo N.: 1000003787534
 Nome: (289070/4) DANIELE MINA ARAUJO
 Cargo/Função: (3476) APOIO ADM. EDUCACIONAL-ELEMENTAR
 Un. Adm: (015490) E.E. MANOEL BANDEIRA
 A Partir de: 27/10/2021 Até20/12/2021

Processo N.: 1000003788873
 Nome: (200150/17) ELIDA CRISTHINA DUARTE E SILVA
 Cargo/Função: (3506) CONTR.TEMP.FUNCAO PROF. HABILITADO
 Un. Adm: (015075) E.E. ARLINDO ESTILAC LEAL
 A Partir de: 02/11/2021 Até20/12/2021

Processo N.: 1000003792366
 Nome: (200150/16) ELIDA CRISTHINA DUARTE E SILVA
 Cargo/Função: (3506) CONTR.TEMP.FUNCAO PROF. HABILITADO
 Un. Adm: (015032) E. E. Min. JOAO ALBERTO
 A Partir de: 02/11/2021 Até20/12/2021

Processo N.: 1000003792390
 Nome: (200150/15) ELIDA CRISTHINA DUARTE E SILVA
 Cargo/Função: (3506) CONTR.TEMP.FUNCAO PROF. HABILITADO
 Un. Adm: (015032) E. E. Min. JOAO ALBERTO
 A Partir de: 02/11/2021 Até20/12/2021

Processo N.: 1000003792417
 Nome: (200150/18) ELIDA CRISTHINA DUARTE E SILVA
 Cargo/Função: (3506) CONTR.TEMP.FUNCAO PROF. HABILITADO
 Un. Adm: (015032) E. E. Min. JOAO ALBERTO
 A Partir de: 02/11/2021 Até20/12/2021

Processo N.: 1000003789321
 Nome: (208318/23) IZABELINA PACHURI POQUIVUI DE LIMA
 Cargo/Função: (3506) CONTR.TEMP.FUNCAO PROF. HABILITADO
 Un. Adm: (013048) E.E. Dep. DORMEVAL FARIA
 A Partir de: 20/10/2021 Até20/12/2021

Processo N.: 1000003788021
 Nome: (143765/33) LEUDA GUIA DE SOUZA
 Cargo/Função: (3506) CONTR.TEMP.FUNCAO PROF. HABILITADO
 Un. Adm: (176427) E. E. JOAO BATISTA DE ALMEIDA
 A Partir de: 29/10/2021 Até20/12/2021

Processo N.: 1000003788055
 Nome: (143765/35) LEUDA GUIA DE SOUZA
 Cargo/Função: (3506) CONTR.TEMP.FUNCAO PROF. HABILITADO
 Un. Adm: (015334) E.E. IR. LUCINDA FACHINI
 A Partir de: 29/10/2021 Até20/12/2021

Processo N.: 1000003788062
 Nome: (143765/37) LEUDA GUIA DE SOUZA
 Cargo/Função: (3506) CONTR.TEMP.FUNCAO PROF. HABILITADO
 Un. Adm: (015334) E.E. IR. LUCINDA FACHINI
 A Partir de: 29/10/2021 Até20/12/2021

Processo N.: 1000003788075
 Nome: (143765/34) LEUDA GUIA DE SOUZA
 Cargo/Função: (3506) CONTR.TEMP.FUNCAO PROF. HABILITADO
 Un. Adm: (015377) E.E. NILCE MARIA MAGALHAES
 A Partir de: 29/10/2021 Até20/12/2021

Processo N.: 1000003788076
 Nome: (143765/36) LEUDA GUIA DE SOUZA
 Cargo/Função: (3506) CONTR.TEMP.FUNCAO PROF. HABILITADO
 Un. Adm: (015369) E.E. MANOEL JOSE MURTINHO
 A Partir de: 29/10/2021 Até20/12/2021

Processo N.: 1000003788077
 Nome: (143765/38) LEUDA GUIA DE SOUZA
 Cargo/Função: (3506) CONTR.TEMP.FUNCAO PROF. HABILITADO
 Un. Adm: (015369) E.E. MANOEL JOSE MURTINHO
 A Partir de: 29/10/2021 Até20/12/2021

Processo N.: 1000003788065
 Nome: (128196/4) MARCILENE TSHINOTSE ENHITSU UWE RUNHAMRI
 Cargo/Função: (3514) CONTR.TEMP.FUNCAO PROF. NAO HABILIT
 Un. Adm: (124010) E.E. INDIGENA HAMBE
 A Partir de: 29/10/2021 Até20/12/2021

Processo N.: 1000003787502
 Nome: (298582/6) MAYARA DA SILVA LOPES
 Cargo/Função: (3468) TECNICO ADMINISTRATIVO EDUCACIONAL
 Un. Adm: (014419) E.E. PROFª. JULIETA XAVIER BORGES
 A Partir de: 27/10/2021 Até25/12/2021

Processo N.: 1000003787504
 Nome: (282886/14) OTACILIA SERRA MORAES
 Cargo/Função: (3506) CONTR.TEMP.FUNCAO PROF. HABILITADO
 Un. Adm: (106020) E.E. PROFª. ELIZABETH MARIA BASTOS
 A Partir de: 24/10/2021 Até20/12/2021

Processo N.: 1000003788148
 Nome: (297339/4) SAMIRA GOMES DE SOUSA WERLI
 Cargo/Função: (3506) CONTR.TEMP.FUNCAO PROF. HABILITADO
 Un. Adm: (016438) E.E. KREEN AKARORE
 A Partir de: 29/10/2021 Até20/12/2021

Processo N.: 1000003788170
 Nome: (297339/5) SAMIRA GOMES DE SOUSA WERLI
 Cargo/Função: (3506) CONTR.TEMP.FUNCAO PROF. HABILITADO
 Un. Adm: (040312) E.E. MONTEIRO LOBATO
 A Partir de: 29/10/2021 Até20/12/2021

Processo N.: 1000003788484
 Nome: (297646/4) SOLANGE XAVIER MARTINS
 Cargo/Função: (3506) CONTR.TEMP.FUNCAO PROF. HABILITADO
 Un. Adm: (104256) E. E. BENICIO TRETTEL DA SILVA
 A Partir de: 27/10/2021 Até20/12/2021

PUBLICADA, REGISTRADA, CUMPRE-SE.
 Cuiabá-MT, 04 de Novembro de 2021.
 Alan Resende Porto
 Secretário de Estado de Educação

BOLETIM DE PESSOAL/SEDUC/01883/2021

DE: 05/11/2021

O Secretário de Estado de Educação no uso de suas atribuições que lhes são conferidas por lei,

Resolve: RETIFICAR

Evento: LICENÇA A GESTANTE/SEGURADO INSS

Processo N.: 1000003671406

Nome: (241679/21) ELEONORA OSANA MOREIRA DA ROSA

Cargo/Função: (3506) CONTR.TEMP.FUNCAO PROF. HABILITADO

Un. Adm: (014826) E.E. ANTONIO FERREIRA SOBRINHO

A Partir de: 12/06/2021 Até31/07/2021

Processo N.: 1000003671483

Nome: (241679/20) ELEONORA OSANA MOREIRA DA ROSA

Cargo/Função: (3506) CONTR.TEMP.FUNCAO PROF. HABILITADO

Un. Adm: (014826) E.E. ANTONIO FERREIRA SOBRINHO

A Partir de: 12/06/2021 Até31/07/2021

PUBLICADA, REGISTRADA, CUMPRÁ-SE.

Cuiabá-MT, 04 de Novembro de 2021.

Alan Resende Porto

Secretário de Estado de Educação

BOLETIM DE PESSOAL/SEDUC/01884/2021

DE: 05/11/2021

O Secretário de Estado de Educação no uso de suas atribuições que lhes são conferidas por lei,

Resolve: DEFERIR

Evento: LICENÇA P/ TRATAMENTO SAUDE/SEGURADO INSS

Processo N.: 1000003789316

Nome: (259288/13) ALCIONE RODRIGUES DE OLIVEIRA CANDIDO

Cargo/Função: (3506) CONTR.TEMP.FUNCAO PROF. HABILITADO

Un. Adm: (014869) E.E. Prof. ARTHUR RAMOS

A Partir de: 29/10/2021 Até20/12/2021

Processo N.: 1000003789741

Nome: (38016/15) CICERA CHAGAS DA SILVA

Cargo/Função: (3506) CONTR.TEMP.FUNCAO PROF. HABILITADO

Un. Adm: (153958) E.E. INDIGENA TERENA DE KOMOMOYA KOVOERO

A Partir de: 28/10/2021 Até20/12/2021

Processo N.: 1000003787517

Nome: (62577/6) EDNALVA DE SOUZA BENEVIDES

Cargo/Função: (3476) APOIO ADM. EDUCACIONAL-ELEMENTAR

Un. Adm: (011630) E.E. Dr. LEOPOLDO AMBROSIO FILHO

A Partir de: 25/10/2021 Até03/11/2021

Processo N.: 1000003788283

Nome: (251069/32) ELOANA PAOLA DA SILVA

Cargo/Função: (3506) CONTR.TEMP.FUNCAO PROF. HABILITADO

Un. Adm: (014559) E.E. Dr. GUILHERME FREITAS ABREU LIMA

A Partir de: 01/11/2021 Até15/11/2021

Processo N.: 1000003787388

Nome: (282736/15) FERNANDA FERREIRA MARTINS

Cargo/Função: (3506) CONTR.TEMP.FUNCAO PROF. HABILITADO

Un. Adm: (102326) E. E. ALFREDO TREUHERZ

A Partir de: 25/10/2021 Até20/12/2021

Processo N.: 1000003787553

Nome: (282736/14) FERNANDA FERREIRA MARTINS

Cargo/Função: (3506) CONTR.TEMP.FUNCAO PROF. HABILITADO

Un. Adm: (102326) E. E. ALFREDO TREUHERZ

A Partir de: 25/10/2021 Até20/12/2021

Processo N.: 1000003787495

Nome: (200389/14) JAIR DE ARRUDA MORAES

Cargo/Função: (3506) CONTR.TEMP.FUNCAO PROF. HABILITADO

Un. Adm: (061298) E.E. PROF. NATALINO FERREIRA MENDES

A Partir de: 26/10/2021 Até02/11/2021

Processo N.: 1000003794123

Nome: (299398/2) JOAO DA COSTA BAZAN

Cargo/Função: (6052) TECNICO DESENV ECO SOC L 10177/14

Un. Adm: (191450) COORD. DE INFRAESTRUTURA E SERV DE TI

A Partir de: 19/10/2021 Até22/10/2021

Processo N.: 1000003793936

Nome: (274530/24) KELLY MAYARA SANTOS ARAUJO

Cargo/Função: (3506) CONTR.TEMP.FUNCAO PROF. HABILITADO

Un. Adm: (014982) E.E. JOAO MATHEUS BARBOSA

A Partir de: 25/10/2021 Até01/11/2021

Processo N.: 1000003787566

Nome: (87578/12) LILIAN WOLFF

Cargo/Função: (3506) CONTR.TEMP.FUNCAO PROF. HABILITADO

Un. Adm: (021687) E.E. PEDRO NECA

A Partir de: 26/10/2021 Até24/11/2021

Processo N.: 1000003789168

Nome: (75459/68) LUCIA MIGUEL DOS SANTOS

Cargo/Função: (3506) CONTR.TEMP.FUNCAO PROF. HABILITADO

Un. Adm: (013056) E.E. MARIO SPINELLI

A Partir de: 01/11/2021 Até20/12/2021

Processo N.: 1000003789177

Nome: (75459/69) LUCIA MIGUEL DOS SANTOS

Cargo/Função: (3506) CONTR.TEMP.FUNCAO PROF. HABILITADO

Un. Adm: (013072) E.E. SAO JOSE

A Partir de: 01/11/2021 Até20/12/2021

Processo N.: 1000003789182

Nome: (75459/70) LUCIA MIGUEL DOS SANTOS

Cargo/Função: (3506) CONTR.TEMP.FUNCAO PROF. HABILITADO

Un. Adm: (013056) E.E. MARIO SPINELLI

A Partir de: 01/11/2021 Até20/12/2021

Processo N.: 1000003787505

Nome: (213172/12) LUCINEIDE TORRES GOMES CHIANESI

Cargo/Função: (3506) CONTR.TEMP.FUNCAO PROF. HABILITADO

Un. Adm: (114561) E.E. PROF. ELCIO PRATES

A Partir de: 23/10/2021 Até29/10/2021

Processo N.: 1000003787809

Nome: (289879/10) MARCIO ORTEGAS HERNANDES

Cargo/Função: (3506) CONTR.TEMP.FUNCAO PROF. HABILITADO

Un. Adm: (013498) E.E. 12 DE ABRIL

A Partir de: 28/10/2021 Até09/11/2021

Processo N.: 1000003788162

Nome: (60490/44) MARIA JOSE DA SILVA CARVALHO

Cargo/Função: (3506) CONTR.TEMP.FUNCAO PROF. HABILITADO

Un. Adm: (013137) E.E. Dep. DJALMA CARNEIRO DA ROCHA

A Partir de: 28/10/2021 Até28/11/2021

Processo N.: 1000003787641

Nome: (303143/1) NATALLY NETO KERN

Cargo/Função: (3476) APOIO ADM. EDUCACIONAL-ELEMENTAR

Un. Adm: (038571) E.E. MONTEIRO LOBATO

A Partir de: 25/10/2021 Até31/10/2021

Processo N.: 1000003787579

Nome: (283963/15) NAYARA CAMILA CARLETTO

Cargo/Função: (3506) CONTR.TEMP.FUNCAO PROF. HABILITADO

Un. Adm: (038563) E.E. JARDIM DAS FLORES

A Partir de: 20/10/2021 Até20/12/2021

Processo N.: 1000003787630

Nome: (283963/16) NAYARA CAMILA CARLETTO

Cargo/Função: (3506) CONTR.TEMP.FUNCAO PROF. HABILITADO

Un. Adm: (038563) E.E. JARDIM DAS FLORES

A Partir de: 20/10/2021 Até20/12/2021

Processo N.: 1000003788063

Nome: (268885/10) ROSA MARIA DA SILVA GONCALVES

Cargo/Função: (3506) CONTR.TEMP.FUNCAO PROF. HABILITADO

Un. Adm: (012629) E.E. Cel. ANTONIO PAES DE BARROS

A Partir de: 28/10/2021 Até11/11/2021

Processo N.: 1000003787527

Nome: (303520/1) ROSENILDA DE MORAES VALERIO DA SILVA

Cargo/Função: (3506) CONTR.TEMP.FUNCAO PROF. HABILITADO

Un. Adm: (194522) ESCOLA EST CARLOS DRUMMOND DE ANDRADE

A Partir de: 26/10/2021 Até09/11/2021

Processo N.: 1000003787865

Nome: (293265/2) ROZENIL BENEDITA DA SILVA

Cargo/Função: (3476) APOIO ADM. EDUCACIONAL-ELEMENTAR

Un. Adm: (021628) E.E. RODOLFO AUGUSTO T. CURVO

A Partir de: 27/10/2021 Até02/11/2021

Processo N.: 1000003787859

Nome: (285307/10) TATIANE CORDEIRO DE SOUZA

Cargo/Função: (3506) CONTR.TEMP.FUNCAO PROF. HABILITADO

Un. Adm: (069523) E.E. CONQUISTA D'OESTE

A Partir de: 26/10/2021 Até09/11/2021

Processo N.: 1000003787860

Nome: (285307/11) TATIANE CORDEIRO DE SOUZA

Cargo/Função: (3506) CONTR.TEMP.FUNCAO PROF. HABILITADO

Un. Adm: (069523) E.E. CONQUISTA D'OESTE

A Partir de: 26/10/2021 Até09/11/2021

Processo N.: 1000003787861

Nome: (285307/16) TATIANE CORDEIRO DE SOUZA

Cargo/Função: (3506) CONTR.TEMP.FUNCAO PROF. HABILITADO

Un. Adm: (069523) E.E. CONQUISTA D'OESTE

A Partir de: 26/10/2021 Até09/11/2021

Processo N.: 1000003787543

Nome: (229753/32) TATIANE GOMES DA SILVA

Cargo/Função: (3506) CONTR.TEMP.FUNCAO PROF. HABILITADO

Un. Adm: (172642) E. E. PROFªZENI VIEIRA

A Partir de: 27/10/2021 Até10/11/2021

Processo N.: 1000003787539

Nome: (274227/6) VALDETE PEREIRA DA SILVA

Cargo/Função: (3506) CONTR.TEMP.FUNCAO PROF. HABILITADO

Un. Adm: (013633) E.E. PRESIDENTE DUTRA

A Partir de: 25/10/2021 Até07/11/2021

Processo N.: 1000003788168

Nome: (274108/10) VALDIR RICARDO FRANCISCO

Cargo/Função: (3506) CONTR.TEMP.FUNCAO PROF. HABILITADO

Un. Adm: (011630) E.E. Dr. LEOPOLDO AMBROSIO FILHO

A Partir de: 29/10/2021 Até07/11/2021

Processo N.: 1000003788174

Nome: (274108/16) VALDIR RICARDO FRANCISCO

Cargo/Função: (3506) CONTR.TEMP.FUNCAO PROF. HABILITADO

Un. Adm: (061298) E.E. PROF. NATALINO FERREIRA MENDES

A Partir de: 29/10/2021 Até07/11/2021

Processo N.: 1000003788182

Nome: (274108/21) VALDIR RICARDO FRANCISCO

Cargo/Função: (3506) CONTR.TEMP.FUNCAO PROF. HABILITADO

Un. Adm: (011606) E.E. ONZE DE MARÇO

A Partir de: 29/10/2021 Até07/11/2021

Processo N.: 1000003789848
 Nome: (274108/15) VALDIR RICARDO FRANCISCO
 Cargo/Função: (3506) CONTR.TEMP.FUNCAO PROF. HABILITADO
 Un. Adm: (011703) E.E. PROF. DEMETRIO COSTA PEREIRA
 A Partir de: 29/10/2021 Até07/11/2021

Processo N.: 1000003793797
 Nome: (274108/20) VALDIR RICARDO FRANCISCO
 Cargo/Função: (3506) CONTR.TEMP.FUNCAO PROF. HABILITADO
 Un. Adm: (011614) E.E. Sen. MARIO MOTA
 A Partir de: 29/10/2021 Até07/11/2021

Processo N.: 1000003793806
 Nome: (274108/12) VALDIR RICARDO FRANCISCO
 Cargo/Função: (3506) CONTR.TEMP.FUNCAO PROF. HABILITADO
 Un. Adm: (011630) E.E. Dr. LEOPOLDO AMBROSIO FILHO
 A Partir de: 29/10/2021 Até07/11/2021

Processo N.: 1000003788831
 Nome: (72929/6) VILMA FERNANDES DA SILVA
 Cargo/Função: (3506) CONTR.TEMP.FUNCAO PROF. HABILITADO
 Un. Adm: (011142) E.E. EMANUEL PINHEIRO
 A Partir de: 29/10/2021 Até15/12/2021

PUBLICADA, REGISTRADA, CUMpra-SE.
 Cuiabá-MT, 04 de Novembro de 2021.
 Alan Resende Porto
 Secretário de Estado de Educação

BOLETIM DE PESSOAL/SEDUC/01885/2021 DE: 05/11/2021

O Secretário de Estado de Educação no uso de suas atribuições que lhes são conferidas por lei,

Resolve: RETIFICAR

Evento: LICENÇA P/ TRATAMENTO SAUDE/SEGURADO INSS

Processo N.: 1000003786190
 Nome: (25290/25) ALICE FERNANDES DE OLIVEIRA
 Cargo/Função: (3506) CONTR.TEMP.FUNCAO PROF. HABILITADO
 Un. Adm: (174122) E. E. BOM JARDIM
 A Partir de: 15/10/2021 Até15/11/2021

Processo N.: 1000003713376
 Nome: (64776/36) ANAIR PEREIRA FERREIRA
 Cargo/Função: (3506) CONTR.TEMP.FUNCAO PROF. HABILITADO
 Un. Adm: (173355) E. E. BOA ESPERANCA
 A Partir de: 03/08/2021 Até20/12/2021

Processo N.: 1000003736698
 Nome: (228774/20) ANDREIA FELISBERTA DOS SANTOS SOUZA
 Cargo/Função: (3506) CONTR.TEMP.FUNCAO PROF. HABILITADO
 Un. Adm: (013145) E.E. D. ROSA FRIGGER PIOVEZAN
 A Partir de: 24/08/2021 Até09/11/2021

Processo N.: 1000003736720
 Nome: (228774/21) ANDREIA FELISBERTA DOS SANTOS SOUZA
 Cargo/Função: (3506) CONTR.TEMP.FUNCAO PROF. HABILITADO
 Un. Adm: (013145) E.E. D. ROSA FRIGGER PIOVEZAN
 A Partir de: 24/08/2021 Até09/11/2021

Processo N.: 1000003780513
 Nome: (270398/9) EDNA MARIA DA SILVA LOPES
 Cargo/Função: (3476) APOIO ADM. EDUCACIONAL-ELEMENTAR
 Un. Adm: (013048) E.E. Dep. DORMEVAL FARIA
 A Partir de: 18/10/2021 Até31/10/2021

Processo N.: 1000003770828
 Nome: (306282/1) ELIZANGELA DENIZE FROIS PINTO
 Cargo/Função: (3476) APOIO ADM. EDUCACIONAL-ELEMENTAR
 Un. Adm: (124087) E.E. IVONE BORKWSKI DE LIMA
 A Partir de: 04/10/2021 Até27/11/2021

Processo N.: 1000003757393
 Nome: (243251/26) GESSYJANE FERREIRA DA SILVA TOMAZ
 Cargo/Função: (3506) CONTR.TEMP.FUNCAO PROF. HABILITADO
 Un. Adm: (097012) E. E. JOSE APARECIDO RIBEIRO
 A Partir de: 15/09/2021 Até20/12/2021

Processo N.: 1000003757397
 Nome: (243251/25) GESSYJANE FERREIRA DA SILVA TOMAZ
 Cargo/Função: (3506) CONTR.TEMP.FUNCAO PROF. HABILITADO
 Un. Adm: (097012) E. E. JOSE APARECIDO RIBEIRO
 A Partir de: 15/09/2021 Até20/12/2021

Processo N.: 1000003663309
 Nome: (82618/20) IVANIL PERIS DE ARRUDA
 Cargo/Função: (3506) CONTR.TEMP.FUNCAO PROF. HABILITADO
 Un. Adm: (012670) E.E. FREI CARLOS VALLETE
 A Partir de: 01/06/2021 Até20/12/2021

Processo N.: 1000003737900
 Nome: (231077/17) IZABEL CRISTINA DE BRITO TEIXEIRA MORAES
 Cargo/Função: (3506) CONTR.TEMP.FUNCAO PROF. HABILITADO
 Un. Adm: (194565) E.E. GOVERNADOR JOSÉFRAGELLI
 A Partir de: 31/08/2021 Até20/12/2021

Processo N.: 1000003737904
 Nome: (231077/16) IZABEL CRISTINA DE BRITO TEIXEIRA MORAES
 Cargo/Função: (3506) CONTR.TEMP.FUNCAO PROF. HABILITADO
 Un. Adm: (021628) E.E. RODOLFO AUGUSTO T. CURVO
 A Partir de: 31/08/2021 Até20/12/2021

Processo N.: 1000003761255
 Nome: (130838/6) JUCELINO DE OLIVEIRA ALVARES
 Cargo/Função: (3476) APOIO ADM. EDUCACIONAL-ELEMENTAR
 Un. Adm: (069523) E.E. CONQUISTA D'OESTE
 A Partir de: 27/09/2021 Até10/11/2021

Processo N.: 1000003778764
 Nome: (265490/6) MARIA JOSE FERREIRA PEREIRA
 Cargo/Função: (3476) APOIO ADM. EDUCACIONAL-ELEMENTAR
 Un. Adm: (013692) E.E. ARGEMIRO RODRIGUES PIMENTEL
 A Partir de: 07/10/2021 Até12/12/2021

Processo N.: 1000003700213
 Nome: (277264/2) POLIANI PATRICIA DA SILVA GOULART
 Cargo/Função: (3476) APOIO ADM. EDUCACIONAL-ELEMENTAR
 Un. Adm: (015865) E.E. 29 DE NOVEMBRO
 A Partir de: 09/07/2021 Até23/11/2021

Processo N.: 1000003741421
 Nome: (76194/52) ROSIMEIRE MARQUES DA SILVA
 Cargo/Função: (3506) CONTR.TEMP.FUNCAO PROF. HABILITADO
 Un. Adm: (154172) E.E. LUIZ CARLOS CECONELLO
 A Partir de: 19/08/2021 Até20/12/2021

Processo N.: 1000003741426
 Nome: (76194/51) ROSIMEIRE MARQUES DA SILVA
 Cargo/Função: (3506) CONTR.TEMP.FUNCAO PROF. HABILITADO
 Un. Adm: (154172) E.E. LUIZ CARLOS CECONELLO
 A Partir de: 19/08/2021 Até20/12/2021

Processo N.: 1000003769150
 Nome: (293807/3) SERGIO FASSICOLO
 Cargo/Função: (3476) APOIO ADM. EDUCACIONAL-ELEMENTAR
 Un. Adm: (013803) E.E. APOLONIO BOURET DE MELO
 A Partir de: 04/10/2021 Até08/11/2021

PUBLICADA, REGISTRADA, CUMpra-SE.
 Cuiabá-MT, 04 de Novembro de 2021.
 Alan Resende Porto
 Secretário de Estado de Educação

BOLETIM DE PESSOAL/SEDUC/01886/2021 DE: 05/11/2021

O Secretário de Estado de Educação no uso de suas atribuições que lhes são conferidas por lei,

Resolve: DEFERIR

Evento: LICENCA PARA TRATAMENTO DE SAUDE

Processo N.:
 Nome: (209881/8) AGNALDO GONCALVES E SILVA
 Cargo/Função: (3441) PROFESSOR EDUC. BASICA
 Un. Adm: (212474) E.E. DES. INT. DA ED. BAS. "BEN SANT DA SIL
 FREIRE"
 A Partir de: 14/10/2021 Até28/10/2021

Processo N.:
 Nome: (200740/18) ALINE APARECIDA ALVES TRINDADE
 Cargo/Função: (3441) PROFESSOR EDUC. BASICA
 Un. Adm: (011002) E.E. PINDORAMA
 A Partir de: 03/10/2021 Até31/12/2021

Processo N.:
 Nome: (122038/31) ANDREA CLAUDIA PEREIRA IDIVAL
 Cargo/Função: (3441) PROFESSOR EDUC. BASICA
 Un. Adm: (011550) E.E. GETULIO VARGAS
 A Partir de: 28/09/2021 Até27/10/2021

Processo N.:
 Nome: (67628/8) ANDREIA DE CASSIA HEINST
 Cargo/Função: (3441) PROFESSOR EDUC. BASICA
 Un. Adm: (060208) E.E. ALBERT EINSTEIN
 A Partir de: 07/10/2021 Até04/01/2022

Processo N.:
 Nome: (53829/36) APARECIDA NEIDE DA COSTA
 Cargo/Função: (3441) PROFESSOR EDUC. BASICA
 Un. Adm: (014850) E.E. CELESTINO CORREA DA COSTA
 A Partir de: 27/09/2021 Até26/10/2021

Processo N.:
 Nome: (92858/18) CELIA CRISTINA BARALDI
 Cargo/Função: (3441) PROFESSOR EDUC. BASICA
 Un. Adm: (140805) E.E. BONIFACIO SACHETTI
 A Partir de: 04/10/2021 Até01/01/2022

Processo N.:
 Nome: (116781/30) EBER JOSE DE MATOS CORREA
 Cargo/Função: (3441) PROFESSOR EDUC. BASICA
 Un. Adm: (009920) E.E. DUALMA FERREIRA DE SOUZA
 A Partir de: 30/09/2021 Até28/11/2021

Processo N.:
 Nome: (91165/1) ELENI PEREIRA APARECIDO
 Cargo/Função: (4740) APOIO ADM EDUC PROFISSIONALIZADO-30
 Un. Adm: (212474) E.E. DES. INT. DA ED. BAS. "BEN SANT DA SIL
 FREIRE"
 A Partir de: 13/10/2021 Até20/12/2021

Processo N.:
 Nome: (89139/21) ELIAS DOURADO
 Cargo/Função: (3441) PROFESSOR EDUC. BASICA
 Un. Adm: (014893) E.E. MILTON DA COSTA FERREIRA
 A Partir de: 18/10/2021 Até16/12/2021

Processo N.:

Nome: (140832/4) EUDES ARRAYS GOIS
Cargo/Função: (3441) PROFESSOR EDUC. BASICA
Un. Adm: (011134) E.E. LA SALLE
A Partir de: 01/10/2021 Até20/10/2021

Processo N.:

Nome: (96925/20) GISLAINE ALEXANDRA SACIONI
Cargo/Função: (3441) PROFESSOR EDUC. BASICA
Un. Adm: (013242) E.E. NILZA DE OLIVEIRA PIPINO
A Partir de: 30/09/2021 Até07/10/2021

Processo N.:

Nome: (84441/1) IGRID ELAINE DA CUNHA SILVA GAHYVA
Cargo/Função: (3441) PROFESSOR EDUC. BASICA
Un. Adm: (009482) E.E. PROF. HELIODORO CAPISTRANO DA SILVA
A Partir de: 05/10/2021 Até18/10/2021

Processo N.:

Nome: (56269/18) IVONETE COSTA VILA
Cargo/Função: (3441) PROFESSOR EDUC. BASICA
Un. Adm: (011134) E.E. LA SALLE
A Partir de: 11/10/2021 Até07/02/2022

Processo N.:

Nome: (117702/15) IZABELMA NORONHA DE BARROS DO AMARAL
Cargo/Função: (3441) PROFESSOR EDUC. BASICA
Un. Adm: (159697) E.E. Pe. ONESTO COSTA
A Partir de: 22/09/2021 Até20/11/2021

Processo N.:

Nome: (76440/16) JOVANEIA GONCALVES DE LIMA
Cargo/Função: (4731) TEC ADM EDUC PROFISSIONALIZADO-30
Un. Adm: (192163) EE MODELO SANTO ANTONIO
A Partir de: 15/10/2021 Até13/11/2021

Processo N.:

Nome: (69995/14) LENIR MENDES DA SILVA
Cargo/Função: (3441) PROFESSOR EDUC. BASICA
Un. Adm: (173347) E. E. ANTONIA MOURA MUNIZ
A Partir de: 10/10/2021 Até07/01/2022

Processo N.:

Nome: (77691/2) LUCIA DA SILVA MENEZES
Cargo/Função: (4740) APOIO ADM EDUC PROFISSIONALIZADO-30
Un. Adm: (014729) E.E. SAO FRANCISCO DE ASSIS
A Partir de: 05/10/2021 Até02/01/2022

Processo N.:

Nome: (140326/11) LUCILENE FERREIRA DOS SANTOS
Cargo/Função: (4740) APOIO ADM EDUC PROFISSIONALIZADO-30
Un. Adm: (016080) E.E. DOM AQUINO
A Partir de: 19/10/2021 Até17/12/2021

Processo N.:

Nome: (235562/1) LUZIA LOPES DOS SANTOS DIAS
Cargo/Função: (4740) APOIO ADM EDUC PROFISSIONALIZADO-30
Un. Adm: (192139) E.E. PROF. STELA MARIS VALERIANO DA SILVA
A Partir de: 02/10/2021 Até30/11/2021

Processo N.:

Nome: (94678/1) MARCIA HELENA PALAMONI ALMEIDA
Cargo/Função: (4740) APOIO ADM EDUC PROFISSIONALIZADO-30
Un. Adm: (010987) E. E. D. WUNIBALDO TELLEUR
A Partir de: 06/10/2021 Até03/01/2022

Processo N.:

Nome: (116839/12) MARCIA REGINA CRUZEIRO MAGALHAES
Cargo/Função: (3441) PROFESSOR EDUC. BASICA
Un. Adm: (010839) E.E. ANTONIO G. BALBINO
A Partir de: 14/10/2021 Até11/01/2022

Processo N.:

Nome: (55774/10) MARCILENE DE FREITAS OLIVEIRA ALMEIDA
Cargo/Função: (3441) PROFESSOR EDUC. BASICA
Un. Adm: (013250) E.E. ENIO PIPINO
A Partir de: 18/10/2021 Até22/10/2021

Processo N.:

Nome: (100896/1) MARLEIDE FRANCISCA MORENO RODRIGUES
Cargo/Função: (4740) APOIO ADM EDUC PROFISSIONALIZADO-30
Un. Adm: (011363) E.E. NORBERTO SCHWANTES
A Partir de: 13/10/2021 Até26/12/2021

Processo N.:

Nome: (128968/6) MARLI CECON BOSING
Cargo/Função: (4740) APOIO ADM EDUC PROFISSIONALIZADO-30
Un. Adm: (016403) E.E. BAIRRO UNIAO
A Partir de: 15/10/2021 Até12/01/2022

Processo N.:

Nome: (287403/1) NAIANI KARIDI SAMPAIO
Cargo/Função: (3476) APOIO ADM. EDUCACIONAL-ELEMENTAR
Un. Adm: (016411) E.E. 19 DE JULHO
A Partir de: 12/08/2021 Até09/11/2021

Processo N.:

Nome: (84321/1) NAIR RECH ABATI
Cargo/Função: (3441) PROFESSOR EDUC. BASICA
Un. Adm: (212474) E.E. DES. INT. DA ED. BAS. "BEN SANT DA SIL
FREIRE"
A Partir de: 19/10/2021 Até20/12/2021

Processo N.:

Nome: (75123/11) PAULO LAERCIO DA SILVA
Cargo/Função: (3441) PROFESSOR EDUC. BASICA
Un. Adm: (013250) E.E. ENIO PIPINO
A Partir de: 18/10/2021 Até22/10/2021

Processo N.:

Nome: (75123/2) PAULO LAERCIO DA SILVA
Cargo/Função: (3441) PROFESSOR EDUC. BASICA
Un. Adm: (013250) E.E. ENIO PIPINO
A Partir de: 18/10/2021 Até22/10/2021

Processo N.:

Nome: (287289/1) PRISCILA DE MACEDO PEREIRA E SOUZA
Cargo/Função: (3441) PROFESSOR EDUC. BASICA
Un. Adm: (011118) E.E. RAMIRO BERNARDO DA SILVA
A Partir de: 18/10/2021 Até24/10/2021

Processo N.:

Nome: (211464/3) RAQUEL INES HICKMANN
Cargo/Função: (4740) APOIO ADM EDUC PROFISSIONALIZADO-30
Un. Adm: (212474) E.E. DES. INT. DA ED. BAS. "BEN SANT DA SIL
FREIRE"
A Partir de: 18/10/2021 Até22/10/2021

Processo N.:

Nome: (87457/7) REINERIA SONIA DE LACERDA
Cargo/Função: (3441) PROFESSOR EDUC. BASICA
Un. Adm: (011118) E.E. RAMIRO BERNARDO DA SILVA
A Partir de: 13/10/2021 Até17/12/2021

Processo N.:

Nome: (287349/1) RENATA MARTINS GORNATTES
Cargo/Função: (3441) PROFESSOR EDUC. BASICA
Un. Adm: (010901) E.E. SAGRADO CORACAO DE JESUS
A Partir de: 28/09/2021 Até27/11/2021

Processo N.:

Nome: (96613/11) ROBSON MOMM TENFEN
Cargo/Função: (3441) PROFESSOR EDUC. BASICA
Un. Adm: (044890) E.E. MONTE VERDE
A Partir de: 16/10/2021 Até13/04/2022

Processo N.:

Nome: (69467/88) SERGIO RODRIGUES DA SILVA
Cargo/Função: (3441) PROFESSOR EDUC. BASICA
Un. Adm: (011363) E.E. NORBERTO SCHWANTES
A Partir de: 16/09/2021 Até14/11/2021

Processo N.:

Nome: (113567/14) SOLANGE DA SILVA
Cargo/Função: (4740) APOIO ADM EDUC PROFISSIONALIZADO-30
Un. Adm: (009482) E.E. PROF. HELIODORO CAPISTRANO DA SILVA
A Partir de: 05/10/2021 Até03/11/2021

Processo N.:

Nome: (70788/3) SUELEIDE ALVES DA SILVA
Cargo/Função: (3441) PROFESSOR EDUC. BASICA
Un. Adm: (076180) E.E. PROFª. MARIA DE FATIMA GIMENEZ LOPES
A Partir de: 18/10/2021 Até20/12/2021

Processo N.:

Nome: (257826/1) SUELI MARTINS PEREIRA
Cargo/Função: (4740) APOIO ADM EDUC PROFISSIONALIZADO-30
Un. Adm: (173649) E. E. EDINA DALABETTA
A Partir de: 14/10/2021 Até12/12/2021

Processo N.:

Nome: (122329/27) TANIELE APARECIDA DA SILVA
Cargo/Função: (3441) PROFESSOR EDUC. BASICA
Un. Adm: (012378) E.E. ARNALDO ESTEVAO FIGUEIREDO
A Partir de: 09/10/2021 Até07/11/2021

Processo N.:

Nome: (120906/22) ZILDA CASTRO DA SILVA
Cargo/Função: (3441) PROFESSOR EDUC. BASICA
Un. Adm: (011088) E.E. ODORICO LEOCARIO ROSA
A Partir de: 04/10/2021 Até14/10/2021

PUBLICADA, REGISTRADA, CUMpra-SE.
Cuiabá-MT, 04 de Novembro de 2021.
Alan Resende Porto
Secretário de Estado de Educação

BOLETIM DE PESSOAL/SEDUC/01887/2021

DE: 05/11/2021

O Secretário de Estado de Educação no uso de suas atribuições que lhes são conferidas por lei,

Resolve: DEFERIR

Evento: LICENCA PARA TRATAMENTO DE SAUDE EM PESSOA DA FAMILIA

Processo N.:

Nome: (88006/1) ARLENE DE BARROS QUEIROZ
Cargo/Função: (4740) APOIO ADM EDUC PROFISSIONALIZADO-30
Un. Adm: (015989) E.E. Ver. BENTO MUNIZ
A Partir de: 13/09/2021 Até11/11/2021

Processo N.:

Nome: (140630/1) EMMANUELLE LOCATELLI DE OLIVEIRA
Cargo/Função: (3441) PROFESSOR EDUC. BASICA
Un. Adm: (013498) E.E. 12 DE ABRIL
A Partir de: 11/10/2021 Até20/12/2021

PUBLICADA, REGISTRADA, CUMpra-SE.
Cuiabá-MT, 04 de Novembro de 2021.
Alan Resende Porto
Secretário de Estado de Educação

BOLETIM DE PESSOAL/SEDUC/01888/2021

DE: 05/11/2021

O Secretário de Estado de Educação no uso de suas atribuições que lhes são conferidas por lei,

Resolve: DEFERIR

Evento: LICENCA PREMIO - GOZO

Processo N.: 1000003787393

Nome: (59898/8) AGNALDO PERIGO

Cargo/Função: (3441) PROFESSOR EDUC. BASICA

Quinquênio de Referência: 01/02/2010 Ate 31/01/2015

A Partir de: 03/11/2021 Até02/12/2021

Processo N.: 1000003787394

Nome: (59898/11) AGNALDO PERIGO

Cargo/Função: (3441) PROFESSOR EDUC. BASICA

Quinquênio de Referência: 23/08/2011 Ate 22/08/2016

A Partir de: 03/11/2021 Até02/12/2021

Processo N.: 1000003787567

Nome: (25808/1) ANA BATISTA DE ALBUQUERQUE NOGUEIRA DA COSTA

Cargo/Função: (3441) PROFESSOR EDUC. BASICA

Quinquênio de Referência: 01/03/1992 Ate 28/02/1997

A Partir de: 12/11/2021 Até11/12/2021

Processo N.: 1000003575339

Nome: (67419/3) GISLENE APARECIDA DA SILVA STOELEN

Cargo/Função: (3441) PROFESSOR EDUC. BASICA

Quinquênio de Referência: 01/02/2010 Ate 31/01/2015

A Partir de: 16/11/2021 Até15/12/2021

Processo N.: 1000003546553

Nome: (85918/1) JOSE MARIA COSTA

Cargo/Função: (4740) APOIO ADM EDUC PROFISSIONALIZADO-30

Quinquênio de Referência: 21/01/2015 Ate 20/01/2020

A Partir de: 01/11/2021 Até29/01/2022

Processo N.: 1000003539118

Nome: (26510/1) JOSE SALVADOR DE CAMPOS LEITE

Cargo/Função: (4731) TEC ADM EDUC PROFISSIONALIZADO-30

Quinquênio de Referência: 01/11/2007 Ate 31/10/2012

A Partir de: 16/11/2021 Até15/12/2021

Processo N.: 1000003631857

Nome: (85049/1) MARCIO ROBERTO FERREIRA DE MATOS

Cargo/Função: (4740) APOIO ADM EDUC PROFISSIONALIZADO-30

Quinquênio de Referência: 21/01/2015 Ate 20/01/2020

A Partir de: 28/10/2021 Até25/01/2022

Processo N.: 1000003669274

Nome: (56184/3) ROSINEY PEREIRA LEITE DOS REIS

Cargo/Função: (3441) PROFESSOR EDUC. BASICA

Quinquênio de Referência: 01/02/2015 Ate 31/01/2020

A Partir de: 30/10/2021 Até28/12/2021

PUBLICADA, REGISTRADA, CUMPRÁ-SE.

Cuiabá-MT, 04 de Novembro de 2021.

Alan Resende Porto

Secretário de Estado de Educação

BOLETIM DE PESSOAL/SEDUC/01889/2021

DE: 05/11/2021

O Secretário de Estado de Educação no uso de suas atribuições que lhes são conferidas por lei,

Resolve: TORNAR SEM EFEITO

Evento: LICENCA PREMIO - GOZO

Processo N.: 1000003491921

Nome: (64498/4) BENEDITA MARCIA DE ALMEIDA BIANCHI

Cargo/Função: (3441) PROFESSOR EDUC. BASICA

Quinquênio de Referência: 23/03/2008 Ate 22/03/2013

A Partir de: 04/11/2021 Até03/12/2021

Processo N.: 1000003551406

Nome: (89362/5) HILTHSON FIGUEIREDO PINTEL

Cargo/Função: (3441) PROFESSOR EDUC. BASICA

Quinquênio de Referência: 01/10/2012 Ate 30/09/2017

A Partir de: 01/11/2021 Até30/11/2021

PUBLICADA, REGISTRADA, CUMPRÁ-SE.

Cuiabá-MT, 04 de Novembro de 2021.

Alan Resende Porto

Secretário de Estado de Educação

BOLETIM DE PESSOAL/SEDUC/01890/2021

DE: 05/11/2021

O Secretário de Estado de Educação no uso de suas atribuições que lhes são conferidas por lei,

Resolve: RETIFICAR

Evento: READAPTAÇÃO DE FUNÇÃO

Processo N.:

Nome: (60557/3) EUNICE MARIA BUFALO

Un. Adm: (011037) E.E. PROFª. RENILDA SILVA MORAES

A Partir de: 19/05/2021 Até29/10/2021

PUBLICADA, REGISTRADA, CUMPRÁ-SE.

Cuiabá-MT, 04 de Novembro de 2021.

Alan Resende Porto

Secretário de Estado de Educação

SETASC

SECRETARIA DE ESTADO DE ASSISTÊNCIA SOCIAL E CIDADANIA

PORTARIA/SETASC/00094/2021

DE: 05/11/2021

O Sec de Assistencia Social e Cidadania no uso de suas atribuições que lhes são conferidas por lei,

Resolve: DESIGNAR

Evento: DESIGNAÇÃO EM SUBSTITUIÇÃO CARGO EM COMISSÃO/FUNÇÃO

Processo N.:

Nome: (232556/2) JULIENE SILVA SANTOS

A Partir de: 03/11/2021 Até12/11/2021

Cargo/Função: (11509) DGA-6

Substituído: (293810/1) VANEIA CONCEICAO DA COSTA

Un. Adm: (200778) COORD. DE PROT. SOCIAL ESP. MED. COMPLEXIDADE

PUBLICADA, REGISTRADA, CUMPRÁ-SE.

Cuiabá-MT, 04 de Novembro de 2021.

Rosamaria Ferreira de Carvalho

Sec de Assistencia Social e Cidadania

BOLETIM DE PESSOAL/SETASC/00436/2021

DE: 05/11/2021

O Sec de Assistencia Social e Cidadania no uso de suas atribuições que lhes são conferidas por lei,

Resolve: DEFERIR

Evento: GOZO LICENCA-PREMIO, JORNADA 50%

Processo N.:

Nome: (255870/1) THALITA ALVES DA COSTA

Cargo/Função: (6052) TECNICO DESENV ECO SOC L 10177/14

Quinquênio de Referência: 15/05/2014 Ate 14/05/2019

A Partir de: 08/11/2021 Ate 07/03/22

PUBLICADA, REGISTRADA, CUMPRÁ-SE.

Cuiabá-MT, 04 de Novembro de 2021.

Rosamaria Ferreira de Carvalho

Sec de Assistencia Social e Cidadania

SECITEC

SECRETARIA DE ESTADO DE CIÊNCIA, TECNOLOGIA E INOVAÇÃO

O Secretário de Estado de Ciência, Tecnologia e Inovação no uso de suas atribuições que lhes são conferidas por lei,

Resolve: AUTORIZAR

Objeto: CONTRATAÇÃO TEMPORARIA POR MOTIVO DE URGÊNCIA

CONTRATO/SECITECI/00065/2021 DE: 05/11/2021

Processo N°: 454302/2021

Contratado: (274263/3) RAYANE PINHO BEZERRA

CPF: 982.908.602-00

Cargo/Função: (9385) PROFESSOR CEPROTEC

Referência: C-001 Carga Horária: 20 horas semanais

Un. Adm: (145505) DIR.ESC.TEC.EST.DE EDUC.PROFIS.E TEC.DE

DIAMANTINO

A Partir de: 03/11/2021 Até02/11/2022

CONTRATO/SECITECI/00066/2021 DE: 05/11/2021

Processo N°: 454583

Contratado: (277815/4) HUDSON DE OLIVEIRA RABELO

CPF: 083.269.416-97

Cargo/Função: (9385) PROFESSOR CEPROTEC

Referência: D-001 Carga Horária: 20 horas semanais

Un. Adm: (145505) DIR.ESC.TEC.EST.DE EDUC.PROFIS.E TEC.DE

DIAMANTINO

A Partir de: 03/11/2021 Até02/11/2022

CONTRATO/SECITECI/00067/2021 DE: 05/11/2021

Processo N°: 454276/2021

Contratado: (308070/1) AMANDA FARIAS DE MOURA

CPF: 030.931.560-33

Cargo/Função: (9385) PROFESSOR CEPROTEC

Referência: C-001 Carga Horária: 30 horas semanais

Un. Adm: (145505) DIR.ESC.TEC.EST.DE EDUC.PROFIS.E TEC.DE

DIAMANTINO

A Partir de: 03/11/2021 Até02/11/2022

CONTRATO/SECITECI/00068/2021 DE: 05/11/2021

Processo N°: 454341/2021

Contratado: (308076/1) WEDER JUNIO DE ALMEIDA

CPF: 058.759.296-69

Cargo/Função: (9385) PROFESSOR CEPROTEC

Referência: B-001 Carga Horária: 20 horas semanais

Un. Adm: (145505) DIR.ESC.TEC.EST.DE EDUC.PROFIS.E TEC.DE

DIAMANTINO

A Partir de: 03/11/2021 Até02/11/2022

CONTRATO/SECITECI/00069/2021 DE: 05/11/2021

Processo N°: 454312/2021

Contratado: (308078/1) DOUGLAS ALEXANDRE DE CAMPOS CASTRILLON

JUNIOR

CPF: 038.325.371-39

Cargo/Função: (9385) PROFESSOR CEPROTEC

Referência: C-001 Carga Horária: 30 horas semanais

Un. Adm: (145505) DIR.ESC.TEC.EST.DE EDUC.PROFIS.E TEC.DE

DIAMANTINO

A Partir de: 03/11/2021 Até02/11/2022

CONTRATO/SECITECI/00070/2021 DE: 05/11/2021
 Processo Nº: 454482/2021
 Contratado: (69266/24) PEREGRINA RAMOS DA SILVA
 CPF: 183.520.468-61
 Cargo/Função: (9385) PROFESSOR CEPROTEC
 Referência: B-001 Carga Horária: 30 horas semanais
 Un. Adm: (145505) DIR.ESC.TEC.EST.DE EDUC.PROFIS.E TEC.DE
 DIAMANTINO
 A Partir de: 03/11/2021 Até02/11/2022

PUBLICADA, REGISTRADA, CUMPRÁ-SE.
 Cuiabá-MT, 04 de Novembro de 2021.
 Nilton Borges Borgato
 Secretário de Estado de Ciência, Tecnologia e Inovação

SEDEC

SECRETARIA DE ESTADO DE DESENVOLVIMENTO ECONÔMICO

PORTARIA/SEDEC/00040/2021 DE: 05/11/2021

O Secretário de Estado de Desenvolvimento Economico no uso de suas atribuições que lhes são conferidas por lei,

Resolve: DESIGNAR
 Evento: DESIGNAÇÃO EM SUBSTITUIÇÃO CARGO EM COMISSÃO/FUNÇÃO

Processo N.: Portaria n 049 de 25/10/2021
 Nome: (293091/3) EULALIA SOUZA DE OLIVEIRA
 A Partir de: 26/10/2021 Até09/11/2021
 Cargo/Função: (11550) DGA-1 SERVIDOR
 Substituído: (46327/2) CESAR ALBERTO MIRANDA LIMA DOS SANTOS COSTA
 Un. Adm: (187755) GAB. DO SECRET. DE EST. DE DESENV. ECONOMICO

Processo N.: SEDEC-PRO-2021/00104
 Nome: (304500/2) NATALHYA BERCHTOLD LOMEU
 A Partir de: 03/11/2021 Até12/11/2021
 Cargo/Função: (11487) DGA-4
 Substituído: (262341/7) ERLAN MANOEL DE ALMEIDA JUNIOR
 Un. Adm: (209783) SUPERINT. DE INVEST. E INCENTIVOS PROGRAMATICOS

PUBLICADA, REGISTRADA, CUMPRÁ-SE.
 Cuiabá-MT, 04 de Novembro de 2021.
 Cesar Alberto Miranda Lima dos Santos Costa
 Secretário de Estado de Desenvolvimento Economico

SES

SECRETARIA DE ESTADO DE SAÚDE

PORTARIA/SES/00554/2021 DE: 05/11/2021

O Secretário de Estado de Saúde no uso de suas atribuições que lhes são conferidas por lei,

Resolve: CONCEDER
 Evento: Regime de Plantão nos termos do Edital 001/SES/2020.

Processo N.: 461641/2021
 Nome: (299706/1) BRUNA LOPES DE ALMEIDA
 Cargo/Função: (12038) NIVEL TECNICO ASSISTENCIAL
 Referência: 000 Carga Horária: 40H
 Un. Adm: (195685) HOSP. REG. DE RONDONOPOLIS IRMÂELZA GIOVANELLA
 A Partir de: 01/09/2021 Até17/09/2021
 Qtde Plantões: 6

Processo N.: 425316/2021
 Nome: (306336/1) KAROLINY MENDES DA SILVA
 Cargo/Função: (12036) NIVEL SUPERIOR ASSISTENCIAL
 Referência: 000 Carga Horária: 40H
 Un. Adm: (195707) HOSP REG DOUTOR ANTONIO CARLOS SOUTO FONTES
 A Partir de: 01/08/2021 Até23/08/2021
 Qtde Plantões: 13

Processo N.: 476040/2021
 Nome: (272365/2) LERILEIDE BARBOSA DOS SANTOS
 Cargo/Função: (12038) NIVEL TECNICO ASSISTENCIAL
 Referência: 000 Carga Horária: 40H
 Un. Adm: (195758) HOSP. ESTADUAL LOUSITE FERREIRA DA SILVA
 A Partir de: 02/09/2021 Até28/09/2021
 Qtde Plantões: 14

Processo N.: 463862/2021
 Nome: (279988/2) PAULA FRANCIS GOMES VIANA RIBEIRO
 Cargo/Função: (12036) NIVEL SUPERIOR ASSISTENCIAL
 Referência: 000 Carga Horária: 40H
 Un. Adm: (118710) UNID.ESPEC. DE CONTR. MOVIMENTACAO DE PESSOAL
 A Partir de: 01/08/2021 Até31/08/2021
 Qtde Plantões: 14

Processo N.: 463862/2021
 Nome: (306890/1) TARCISIO REDES XAVIER
 Cargo/Função: (12036) NIVEL SUPERIOR ASSISTENCIAL
 Referência: 000 Carga Horária: 20H
 Un. Adm: (118710) UNID.ESPEC. DE CONTR. MOVIMENTACAO DE PESSOAL
 A Partir de: 21/08/2021 Até31/08/2021
 Qtde Plantões: 1

PUBLICADA, REGISTRADA, CUMPRÁ-SE.
 Cuiabá-MT, 04 de Novembro de 2021.
 Gilberto Gomes de Figueiredo
 Secretário de Estado de Saúde

PORTARIA/SES/00555/2021 DE: 05/11/2021

O Secretário de Estado de Saúde no uso de suas atribuições que lhes são conferidas por lei,

Resolve: RETIFICAR
 Evento: Regime de Plantão nos termos do Edital 001/SES/2020.

Processo N.: 443456/2021
 Nome: (299170/1) APARECIDO JOSE DA SILVA
 Cargo/Função: (12046) NIVEL FUNDAMENTAL ADMINISTRATIVO
 Referência: 000 Carga Horária: 40H
 Un. Adm: (195758) HOSP. ESTADUAL LOUSITE FERREIRA DA SILVA
 A Partir de: 01/08/2021 Até31/08/2021
 Qtde Plantões: 14

Processo N.: 443459/2021
 Nome: (304534/1) FABIANO JOSE DA SILVA
 Cargo/Função: (12036) NIVEL SUPERIOR ASSISTENCIAL
 Referência: 000 Carga Horária: 30H
 Un. Adm: (195758) HOSP. ESTADUAL LOUSITE FERREIRA DA SILVA
 A Partir de: 01/07/2021 Até31/07/2021
 Qtde Plantões: 10

Processo N.: 473715/2021
 Nome: (300916/1) HAJIV GOMES BATISTA TELES
 Cargo/Função: (12036) NIVEL SUPERIOR ASSISTENCIAL
 Referência: 000 Carga Horária: 30H
 Un. Adm: (195715) HOSP. REG. DE COLIDER
 A Partir de: 01/09/2021 Até23/09/2021
 Qtde Plantões: 6

Processo N.: 475185/2021
 Nome: (300068/1) POLIANE ROGERIA DE AMORIM LEMES
 Cargo/Função: (12036) NIVEL SUPERIOR ASSISTENCIAL
 Referência: 000 Carga Horária: 40H
 Un. Adm: (195758) HOSP. ESTADUAL LOUSITE FERREIRA DA SILVA
 A Partir de: 01/08/2021 Até30/08/2021
 Qtde Plantões: 14

Processo N.: 473653/2021
 Nome: (304900/1) RENATA INACIO DE CARVALHO ALCANTARA
 Cargo/Função: (12036) NIVEL SUPERIOR ASSISTENCIAL
 Referência: 000 Carga Horária: 30H
 Un. Adm: (195715) HOSP. REG. DE COLIDER
 A Partir de: 01/09/2021 Até26/09/2021
 Qtde Plantões: 12

Processo N.: 490766/2021
 Nome: (299245/1) VANDA DE JESUS CASTRO
 Cargo/Função: (12038) NIVEL TECNICO ASSISTENCIAL
 Referência: 000 Carga Horária: 40H
 Un. Adm: (195758) HOSP. ESTADUAL LOUSITE FERREIRA DA SILVA
 A Partir de: 01/09/2021 Até27/09/2021
 Qtde Plantões: 14

PUBLICADA, REGISTRADA, CUMPRÁ-SE.
 Cuiabá-MT, 04 de Novembro de 2021.
 Gilberto Gomes de Figueiredo
 Secretário de Estado de Saúde

PORTARIA/SES/00556/2021 DE: 05/11/2021

O Secretário de Estado de Saúde no uso de suas atribuições que lhes são conferidas por lei,

Resolve: CESSAR OS EFEITOS
 Evento: Regime de Plantão SUS LC nº441/2011

Processo N.: 370228/2021
 Nome: (296611/1) DAIANE JOICE PIRES MULLER
 Cargo/Função: (12036) NIVEL SUPERIOR ASSISTENCIAL
 Un. Adm: (195693) HOSP. REG. DE SORRISO
 A Partir de: 31/07/2021

Processo N.: 436255/2021
 Nome: (306900/1) PAOLA CRISTINA BOMFIM DO NASCIMENTO
 Cargo/Função: (12038) NIVEL TECNICO ASSISTENCIAL
 Un. Adm: (197289) COORD. DO LAR DOCE LAR
 A Partir de: 31/08/2021

Processo N.: 422986/2021
 Nome: (305834/1) VILMA VITORIO DA SILVA
 Cargo/Função: (12040) NIVEL AUXILIAR ASSISTENCIAL
 Un. Adm: (195715) HOSP. REG. DE COLIDER
 A Partir de: 31/08/2021

PUBLICADA, REGISTRADA, CUMPRÁ-SE.
 Cuiabá-MT, 04 de Novembro de 2021.
 Gilberto Gomes de Figueiredo
 Secretário de Estado de Saúde

PORTARIA/SES/00557/2021 DE: 05/11/2021

O Secretário de Estado de Saúde no uso de suas atribuições que lhes são conferidas por lei,

Resolve: CONCEDER
 Evento: Regime de Plantão SUS LC nº441/2011

Processo N.: 323179/2021
 Nome: (296610/1) ADEGMAR SOUZA MAGALHAES
 Cargo/Função: (12036) NIVEL SUPERIOR ASSISTENCIAL
 Referência: 000 Carga Horária: 40H
 Un. Adm: (195693) HOSP. REG. DE SORRISO
 A Partir de: 01/06/2021 Até30/06/2021
 Qtde Plantões: 3

Processo N.: 370228/2021

Nome: (296610/1) ADEGMAR SOUZA MAGALHAES
Cargo/Função: (12036) NIVEL SUPERIOR ASSISTENCIAL
Referência: 000 Carga Horária: 40H
Un. Adm: (195693) HOSP. REG. DE SORRISO
A Partir de: 01/07/2021 Até31/07/2021
Qtde Plantões: 4

Processo N.: 380821/2021

Nome: (281461/3) ADELINA FERREIRA DA SILVA
Cargo/Função: (12038) NIVEL TECNICO ASSISTENCIAL
Referência: 000 Carga Horária: 40H
Un. Adm: (195731) HOSP REG DE ALTA FLORESTA ALBERT SABIN
A Partir de: 01/07/2021 Até31/07/2021
Qtde Plantões: 14

Processo N.: 465048/2021

Nome: (301055/1) ADRIANA CARDOSO SOARES
Cargo/Função: (12038) NIVEL TECNICO ASSISTENCIAL
Referência: 000 Carga Horária: 40H
Un. Adm: (118710) UNID.ESPEC. DE CONTR. MOVIMENTACAO DE PESSOAL
A Partir de: 01/09/2021 Até30/09/2021
Qtde Plantões: 6

Processo N.: 380821/2021

Nome: (280187/2) ADRIANE MARCHIOSI
Cargo/Função: (12038) NIVEL TECNICO ASSISTENCIAL
Referência: 000 Carga Horária: 40H
Un. Adm: (195731) HOSP REG DE ALTA FLORESTA ALBERT SABIN
A Partir de: 01/07/2021 Até31/07/2021
Qtde Plantões: 14

Processo N.: 424985/2021

Nome: (305837/1) ADRIELI CALDEIRA DA SILVA
Cargo/Função: (12036) NIVEL SUPERIOR ASSISTENCIAL
Referência: 000 Carga Horária: 40H
Un. Adm: (195715) HOSP. REG. DE COLIDER
A Partir de: 01/08/2021 Até31/08/2021
Qtde Plantões: 14

Processo N.: 436255/2021

Nome: (306891/1) AGDA CRISTINA DE ARRUDA SILVA
Cargo/Função: (12038) NIVEL TECNICO ASSISTENCIAL
Referência: 000 Carga Horária: 40H
Un. Adm: (197289) COORD. DO LAR DOCE LAR
A Partir de: 27/08/2021 Até31/08/2021
Qtde Plantões: 3

Processo N.: 408379/2021

Nome: (117053/1) ALEX DE AZEVEDO
Cargo/Função: (4946) PROFIS TEC NIV MEDIO SERV SAUDE SUS
Referência: D-006 Carga Horária: 40H
Un. Adm: (195707) HOSP REG DOUTOR ANTONIO CARLOS SOUTO FONTES
A Partir de: 01/07/2021 Até31/07/2021
Qtde Plantões: 14

Processo N.: 427796/2021

Nome: (295140/2) ALEXANDRE VIRGILIO DIAS
Cargo/Função: (12046) NIVEL FUNDAMENTAL ADMINISTRATIVO
Referência: 000 Carga Horária: 40H
Un. Adm: (118710) UNID.ESPEC. DE CONTR. MOVIMENTACAO DE PESSOAL
A Partir de: 01/08/2021 Até31/08/2021
Qtde Plantões: 14

Processo N.: 380821/2021

Nome: (281211/2) ALINE APARECIDA SANTOS SOUZA
Cargo/Função: (12038) NIVEL TECNICO ASSISTENCIAL
Referência: 000 Carga Horária: 40H
Un. Adm: (195731) HOSP REG DE ALTA FLORESTA ALBERT SABIN
A Partir de: 01/07/2021 Até31/07/2021
Qtde Plantões: 8

Processo N.: 424985/2021

Nome: (117136/3) ALINE SONA CABRAL DOS SANTOS
Cargo/Função: (12036) NIVEL SUPERIOR ASSISTENCIAL
Referência: 000 Carga Horária: 40H
Un. Adm: (195715) HOSP. REG. DE COLIDER
A Partir de: 01/08/2021 Até31/08/2021
Qtde Plantões: 14

Processo N.: 434418/2021

Nome: (289239/3) ALINE SUELLEN PEREIRA LOPES
Cargo/Função: (12036) NIVEL SUPERIOR ASSISTENCIAL
Referência: 000 Carga Horária: 40H
Un. Adm: (195715) HOSP. REG. DE COLIDER
A Partir de: 01/08/2021 Até31/08/2021
Qtde Plantões: 14

Processo N.: 423990/2021

Nome: (294834/2) ALMIR OLIVEIRA SANTOS NETO
Cargo/Função: (12040) NIVEL AUXILIAR ASSISTENCIAL
Referência: 000 Carga Horária: 40H
Un. Adm: (195685) HOSP. REG. DE RONDONOPOLIS IRMÃELZA GIOVANELLA
A Partir de: 01/08/2021 Até31/08/2021
Qtde Plantões: 13

Processo N.: 423990/2021

Nome: (304188/1) AMANDA DOS SANTOS TAVARES
Cargo/Função: (12040) NIVEL AUXILIAR ASSISTENCIAL
Referência: 000 Carga Horária: 40H
Un. Adm: (195685) HOSP. REG. DE RONDONOPOLIS IRMÃELZA GIOVANELLA
A Partir de: 01/08/2021 Até31/08/2021
Qtde Plantões: 10

Processo N.: 422986/2021

Nome: (305831/1) ANA CLAUDIA GOMES DE AMORIM
Cargo/Função: (12040) NIVEL AUXILIAR ASSISTENCIAL
Referência: 000 Carga Horária: 40H
Un. Adm: (195715) HOSP. REG. DE COLIDER
A Partir de: 01/08/2021 Até31/08/2021
Qtde Plantões: 12

Processo N.: 380821/2021

Nome: (254228/5) ANA CRIVIA BARROS SILVA
Cargo/Função: (12038) NIVEL TECNICO ASSISTENCIAL
Referência: 000 Carga Horária: 40H
Un. Adm: (195731) HOSP REG DE ALTA FLORESTA ALBERT SABIN
A Partir de: 01/07/2021 Até31/07/2021
Qtde Plantões: 14

Processo N.: 380821/2021

Nome: (305191/1) ANA LUCIA DE CASTRO MIRANDA
Cargo/Função: (12038) NIVEL TECNICO ASSISTENCIAL
Referência: 000 Carga Horária: 40H
Un. Adm: (195731) HOSP REG DE ALTA FLORESTA ALBERT SABIN
A Partir de: 01/07/2021 Até31/07/2021
Qtde Plantões: 14

Processo N.: 380821/2021

Nome: (298861/1) ANA PAULA DOS SANTOS MACHADO
Cargo/Função: (12038) NIVEL TECNICO ASSISTENCIAL
Referência: 000 Carga Horária: 40H
Un. Adm: (195731) HOSP REG DE ALTA FLORESTA ALBERT SABIN
A Partir de: 01/07/2021 Até31/07/2021
Qtde Plantões: 13

Processo N.: 380821/2021

Nome: (281110/3) ANA PAULA ROCHINSKI
Cargo/Função: (12038) NIVEL TECNICO ASSISTENCIAL
Referência: 000 Carga Horária: 40H
Un. Adm: (195731) HOSP REG DE ALTA FLORESTA ALBERT SABIN
A Partir de: 01/07/2021 Até31/07/2021
Qtde Plantões: 10

Processo N.: 380821/2021

Nome: (281144/2) ANDERSON APARECIDO DA SILVA
Cargo/Função: (12038) NIVEL TECNICO ASSISTENCIAL
Referência: 000 Carga Horária: 40H
Un. Adm: (195731) HOSP REG DE ALTA FLORESTA ALBERT SABIN
A Partir de: 01/07/2021 Até31/07/2021
Qtde Plantões: 14

Processo N.: 423990/2021

Nome: (291810/2) ANDRE LUIZ SILVA SAMPAIO
Cargo/Função: (12040) NIVEL AUXILIAR ASSISTENCIAL
Referência: 000 Carga Horária: 40H
Un. Adm: (195685) HOSP. REG. DE RONDONOPOLIS IRMÃELZA GIOVANELLA
A Partir de: 01/08/2021 Até31/08/2021
Qtde Plantões: 13

Processo N.: 380821/2021

Nome: (281114/2) ANDREIA DIAS JACINTO
Cargo/Função: (12038) NIVEL TECNICO ASSISTENCIAL
Referência: 000 Carga Horária: 40H
Un. Adm: (195731) HOSP REG DE ALTA FLORESTA ALBERT SABIN
A Partir de: 01/07/2021 Até31/07/2021
Qtde Plantões: 14

Processo N.: 423990/2021

Nome: (293828/2) ANDRESSA SANTOS DE MOURA
Cargo/Função: (12040) NIVEL AUXILIAR ASSISTENCIAL
Referência: 000 Carga Horária: 40H
Un. Adm: (195685) HOSP. REG. DE RONDONOPOLIS IRMÃELZA GIOVANELLA
A Partir de: 01/08/2021 Até31/08/2021
Qtde Plantões: 13

Processo N.: 380821/2021

Nome: (281152/2) ANGELICA DE OLIVEIRA EGUES
Cargo/Função: (12038) NIVEL TECNICO ASSISTENCIAL
Referência: 000 Carga Horária: 40H
Un. Adm: (195731) HOSP REG DE ALTA FLORESTA ALBERT SABIN
A Partir de: 01/07/2021 Até31/07/2021
Qtde Plantões: 14

Processo N.: 380821/2021

Nome: (281222/2) APARECIDA ELIANE ANGELICO
Cargo/Função: (12038) NIVEL TECNICO ASSISTENCIAL
Referência: 000 Carga Horária: 40H
Un. Adm: (195731) HOSP REG DE ALTA FLORESTA ALBERT SABIN
A Partir de: 01/07/2021 Até31/07/2021
Qtde Plantões: 14

Processo N.: 380821/2021

Nome: (281221/2) ATAISA MORAES DA PONCIUNCLUA
Cargo/Função: (12038) NIVEL TECNICO ASSISTENCIAL
Referência: 000 Carga Horária: 40H
Un. Adm: (195731) HOSP REG DE ALTA FLORESTA ALBERT SABIN
A Partir de: 01/07/2021 Até31/07/2021
Qtde Plantões: 14

Processo N.: 434418/2021

Nome: (294739/2) BENEDITA ANDRE KASBURG
Cargo/Função: (12036) NIVEL SUPERIOR ASSISTENCIAL
Referência: 000 Carga Horária: 40H
Un. Adm: (195715) HOSP. REG. DE COLIDER
A Partir de: 01/08/2021 Até31/08/2021
Qtde Plantões: 13

Processo N.: 423709/2021

Nome: (93949/1) BENEDITO NASCIMENTO GOMES
 Cargo/Função: (4946) PROFIS TEC NIV MEDIO SERV SAUDE SUS
 Referência: D-007 Carga Horária: 40H
 Un. Adm: (195715) HOSP. REG. DE COLIDER
 A Partir de: 01/08/2021 Até31/08/2021
 Qtde Plantões: 12

Processo N.: 434418/2021

Nome: (295675/1) BRUNA CARLA RODEIRO FERRAZ
 Cargo/Função: (12036) NIVEL SUPERIOR ASSISTENCIAL
 Referência: 000 Carga Horária: 40H
 Un. Adm: (195715) HOSP. REG. DE COLIDER
 A Partir de: 01/08/2021 Até06/08/2021
 Qtde Plantões: 3

Processo N.: 434392/2021

Nome: (281326/3) BRUNA FERNANDA ALIBERTI
 Cargo/Função: (12038) NIVEL TECNICO ASSISTENCIAL
 Referência: 000 Carga Horária: 24H
 Un. Adm: (195715) HOSP. REG. DE COLIDER
 A Partir de: 01/08/2021 Até31/08/2021
 Qtde Plantões: 8

Processo N.: 462244/2021

Nome: (304938/1) BRUNA PAESANO GRELLMANN
 Cargo/Função: (12036) NIVEL SUPERIOR ASSISTENCIAL
 Referência: 000 Carga Horária: 40H
 Un. Adm: (197076) COORD.ART. REG.DE URG.EMERG.DE LEITOS HOSPITALARES
 A Partir de: 01/09/2021 Até30/09/2021
 Qtde Plantões: 14

Processo N.: 462244/2021

Nome: (302899/1) CACILINA DE MACEDO BORGES GUSMAO
 Cargo/Função: (12036) NIVEL SUPERIOR ASSISTENCIAL
 Referência: 000 Carga Horária: 40H
 Un. Adm: (197076) COORD.ART. REG.DE URG.EMERG.DE LEITOS HOSPITALARES
 A Partir de: 01/09/2021 Até30/09/2021
 Qtde Plantões: 14

Processo N.: 434418/2021

Nome: (295674/1) CARINA APARECIDA BARRETO
 Cargo/Função: (12036) NIVEL SUPERIOR ASSISTENCIAL
 Referência: 000 Carga Horária: 40H
 Un. Adm: (195715) HOSP. REG. DE COLIDER
 A Partir de: 01/08/2021 Até06/08/2021
 Qtde Plantões: 3

Processo N.: 380821/2021

Nome: (281973/2) CARINA DA SILVA DE SOUSA
 Cargo/Função: (12038) NIVEL TECNICO ASSISTENCIAL
 Referência: 000 Carga Horária: 40H
 Un. Adm: (195731) HOSP REG DE ALTA FLORESTA ALBERT SABIN
 A Partir de: 31/07/2021 Até31/07/2021
 Qtde Plantões: 1

Processo N.: 436161/2021

Nome: (298753/1) CARLA ALVES DOS SANTOS
 Cargo/Função: (12036) NIVEL SUPERIOR ASSISTENCIAL
 Referência: 000 Carga Horária: 40H
 Un. Adm: (197238) SUPERINT. DO CIAPS
 A Partir de: 01/08/2021 Até31/08/2021
 Qtde Plantões: 13

Processo N.: 423709/2021

Nome: (43691/2) CARLOS PEREIRA MARTINS
 Cargo/Função: (4946) PROFIS TEC NIV MEDIO SERV SAUDE SUS
 Referência: D-010 Carga Horária: 40H
 Un. Adm: (195715) HOSP. REG. DE COLIDER
 A Partir de: 01/08/2021 Até31/08/2021
 Qtde Plantões: 11

Processo N.: 423709/2021

Nome: (43680/3) CASSIMIRA SHEREPA ALVES
 Cargo/Função: (4946) PROFIS TEC NIV MEDIO SERV SAUDE SUS
 Referência: D-010 Carga Horária: 40H
 Un. Adm: (195715) HOSP. REG. DE COLIDER
 A Partir de: 01/08/2021 Até31/08/2021
 Qtde Plantões: 14

Processo N.: 380821/2021

Nome: (281109/2) CELIA ALVES PEREIRA VIEIRA
 Cargo/Função: (12038) NIVEL TECNICO ASSISTENCIAL
 Referência: 000 Carga Horária: 40H
 Un. Adm: (195731) HOSP REG DE ALTA FLORESTA ALBERT SABIN
 A Partir de: 01/07/2021 Até31/07/2021
 Qtde Plantões: 11

Processo N.: 434418/2021

Nome: (222911/3) CIBELE PRISCILA DE FREITAS
 Cargo/Função: (12036) NIVEL SUPERIOR ASSISTENCIAL
 Referência: 000 Carga Horária: 40H
 Un. Adm: (195715) HOSP. REG. DE COLIDER
 A Partir de: 01/08/2021 Até31/08/2021
 Qtde Plantões: 14

Processo N.: 380821/2021

Nome: (281969/2) CLAIR RIBEIRO FRANCHIM DE FREITAS
 Cargo/Função: (12038) NIVEL TECNICO ASSISTENCIAL
 Referência: 000 Carga Horária: 40H
 Un. Adm: (195731) HOSP REG DE ALTA FLORESTA ALBERT SABIN
 A Partir de: 01/07/2021 Até31/07/2021
 Qtde Plantões: 14

Processo N.: 423709/2021

Nome: (43690/2) CLARICE DOMINGOS PECANHA
 Cargo/Função: (4946) PROFIS TEC NIV MEDIO SERV SAUDE SUS
 Referência: D-010 Carga Horária: 40H
 Un. Adm: (195715) HOSP. REG. DE COLIDER
 A Partir de: 01/08/2021 Até31/08/2021
 Qtde Plantões: 12

Processo N.: 423709/2021

Nome: (55326/2) CLARINDA APARECIDA ALCARA
 Cargo/Função: (4946) PROFIS TEC NIV MEDIO SERV SAUDE SUS
 Referência: D-007 Carga Horária: 40H
 Un. Adm: (195715) HOSP. REG. DE COLIDER
 A Partir de: 01/08/2021 Até31/08/2021
 Qtde Plantões: 12

Processo N.: 434418/2021

Nome: (138400/6) CLAUDIANE PINTO PENA LIMA
 Cargo/Função: (12036) NIVEL SUPERIOR ASSISTENCIAL
 Referência: 000 Carga Horária: 40H
 Un. Adm: (195715) HOSP. REG. DE COLIDER
 A Partir de: 01/08/2021 Até31/08/2021
 Qtde Plantões: 14

Processo N.: 408379/2021

Nome: (94455/1) CLAUDINEIA DE LIMA PINTO
 Cargo/Função: (4946) PROFIS TEC NIV MEDIO SERV SAUDE SUS
 Referência: D-007 Carga Horária: 40H
 Un. Adm: (195707) HOSP REG DOUTOR ANTONIO CARLOS SOUTO FONTES
 A Partir de: 01/07/2021 Até31/07/2021
 Qtde Plantões: 14

Processo N.: 434418/2021

Nome: (294744/2) CLAUDINEIA MARIANO DE SOUZA
 Cargo/Função: (12036) NIVEL SUPERIOR ASSISTENCIAL
 Referência: 000 Carga Horária: 40H
 Un. Adm: (195715) HOSP. REG. DE COLIDER
 A Partir de: 01/08/2021 Até31/08/2021
 Qtde Plantões: 14

Processo N.: 423709/2021

Nome: (52658/2) CLAULEA REGINA GOUVEA RODRIGUES
 Cargo/Função: (4946) PROFIS TEC NIV MEDIO SERV SAUDE SUS
 Referência: B-009 Carga Horária: 40H
 Un. Adm: (118710) UNID.ESPEC. DE CONTR. MOVIMENTACAO DE PESSOAL
 A Partir de: 01/08/2021 Até31/08/2021
 Qtde Plantões: 14

Processo N.: 427725/2021

Nome: (295872/2) CLERIA APARECIDA DA SILVA RULIM
 Cargo/Função: (12036) NIVEL SUPERIOR ASSISTENCIAL
 Referência: 000 Carga Horária: 40H
 Un. Adm: (118710) UNID.ESPEC. DE CONTR. MOVIMENTACAO DE PESSOAL
 A Partir de: 29/08/2021 Até29/08/2021
 Qtde Plantões: 1

Processo N.: 408379/2021

Nome: (57369/1) CLEUDE BORGES DA COSTA
 Cargo/Função: (4946) PROFIS TEC NIV MEDIO SERV SAUDE SUS
 Referência: D-008 Carga Horária: 40H
 Un. Adm: (195707) HOSP REG DOUTOR ANTONIO CARLOS SOUTO FONTES
 A Partir de: 01/07/2021 Até31/07/2021
 Qtde Plantões: 13

Processo N.: 380821/2021

Nome: (281155/2) CREUZETE CRUZ FONSECA APARICIO
 Cargo/Função: (12038) NIVEL TECNICO ASSISTENCIAL
 Referência: 000 Carga Horária: 40H
 Un. Adm: (195731) HOSP REG DE ALTA FLORESTA ALBERT SABIN
 A Partir de: 01/07/2021 Até31/07/2021
 Qtde Plantões: 14

Processo N.: 424985/2021

Nome: (281453/3) CRISLAINE APARECIDA DA SILVA
 Cargo/Função: (12036) NIVEL SUPERIOR ASSISTENCIAL
 Referência: 000 Carga Horária: 40H
 Un. Adm: (195715) HOSP. REG. DE COLIDER
 A Partir de: 01/08/2021 Até31/08/2021
 Qtde Plantões: 13

Processo N.: 408379/2021

Nome: (70308/5) CRISTIANE MACIEL MENDES
 Cargo/Função: (4946) PROFIS TEC NIV MEDIO SERV SAUDE SUS
 Referência: D-006 Carga Horária: 40H
 Un. Adm: (195707) HOSP REG DOUTOR ANTONIO CARLOS SOUTO FONTES
 A Partir de: 01/07/2021 Até31/07/2021
 Qtde Plantões: 13

Processo N.: 408379/2021

Nome: (58631/5) CRISTIANE MARTINS DE CARVALHO RODRIGUES
 Cargo/Função: (4946) PROFIS TEC NIV MEDIO SERV SAUDE SUS
 Referência: D-007 Carga Horária: 40H
 Un. Adm: (195707) HOSP REG DOUTOR ANTONIO CARLOS SOUTO FONTES
 A Partir de: 01/07/2021 Até31/07/2021
 Qtde Plantões: 14

Processo N.: 323179/2021

Nome: (296611/1) DAIANE JOICE PIRES MULLER
 Cargo/Função: (12036) NIVEL SUPERIOR ASSISTENCIAL
 Referência: 000 Carga Horária: 40H
 Un. Adm: (195693) HOSP. REG. DE SORRISO
 A Partir de: 01/06/2021 Até30/06/2021
 Qtde Plantões: 3

Processo N.: 422986/2021

Nome: (305832/1) DAIANE RODRIGUES GARRIDO SANTOS
 Cargo/Função: (12040) NIVEL AUXILIAR ASSISTENCIAL
 Referência: 000 Carga Horária: 40H
 Un. Adm: (195715) HOSP. REG. DE COLIDER
 A Partir de: 01/08/2021 Até31/08/2021
 Qtde Plantões: 14

Processo N.: 436255/2021

Nome: (96598/1) DANIELA DOS SANTOS
 Cargo/Função: (4946) PROFIS TEC NIV MEDIO SERV SAUDE SUS
 Referência: D-007 Carga Horária: 30H
 Un. Adm: (197254) COORD. DA UNIDADE III
 A Partir de: 01/08/2021 Até31/08/2021
 Qtde Plantões: 10

Processo N.: 380821/2021

Nome: (296098/1) DANIELE RODRIGUES XAVIER
 Cargo/Função: (12038) NIVEL TECNICO ASSISTENCIAL
 Referência: 000 Carga Horária: 40H
 Un. Adm: (195731) HOSP REG DE ALTA FLORESTA ALBERT SABIN
 A Partir de: 01/07/2021 Até31/07/2021
 Qtde Plantões: 8

Processo N.: 408379/2021

Nome: (69621/3) DANIELLE SILVA DE MORAES ALMEIDA
 Cargo/Função: (4946) PROFIS TEC NIV MEDIO SERV SAUDE SUS
 Referência: D-008 Carga Horária: 40H
 Un. Adm: (195707) HOSP REG DOUTOR ANTONIO CARLOS SOUTO FONTES
 A Partir de: 01/07/2021 Até16/07/2021
 Qtde Plantões: 7

Processo N.: 380821/2021

Nome: (296099/1) DAYANA GOMES DOS SANTOS
 Cargo/Função: (12038) NIVEL TECNICO ASSISTENCIAL
 Referência: 000 Carga Horária: 40H
 Un. Adm: (195731) HOSP REG DE ALTA FLORESTA ALBERT SABIN
 A Partir de: 01/07/2021 Até31/07/2021
 Qtde Plantões: 14

Processo N.: 434418/2021

Nome: (294740/2) DEBORA NAIANE FRANCA DE SOUZA
 Cargo/Função: (12036) NIVEL SUPERIOR ASSISTENCIAL
 Referência: 000 Carga Horária: 40H
 Un. Adm: (195715) HOSP. REG. DE COLIDER
 A Partir de: 01/08/2021 Até31/08/2021
 Qtde Plantões: 14

Processo N.: 434418/2021

Nome: (120584/6) DEISE CRISTIANE ALVES DA SILVA
 Cargo/Função: (12036) NIVEL SUPERIOR ASSISTENCIAL
 Referência: 000 Carga Horária: 40H
 Un. Adm: (195715) HOSP. REG. DE COLIDER
 A Partir de: 01/08/2021 Até31/08/2021
 Qtde Plantões: 9

Processo N.: 427725/2021

Nome: (295802/2) DEISE MARIA DUARTE
 Cargo/Função: (12036) NIVEL SUPERIOR ASSISTENCIAL
 Referência: 000 Carga Horária: 40H
 Un. Adm: (118710) UNID.ESPEC. DE CONTR. MOVIMENTACAO DE PESSOAL
 A Partir de: 28/08/2021 Até31/08/2021
 Qtde Plantões: 1

Processo N.: 462244/2021

Nome: (298736/2) DIANA GUSMAO DA SILVA BATISTA
 Cargo/Função: (12036) NIVEL SUPERIOR ASSISTENCIAL
 Referência: 000 Carga Horária: 40H
 Un. Adm: (197076) COORD.ART. REG.DE URG.EMERG.DE LEITOS HOSPITALARES
 A Partir de: 01/09/2021 Até30/09/2021
 Qtde Plantões: 14

Processo N.: 434392/2021

Nome: (281352/2) DIEGO GOMES DE SOUZA
 Cargo/Função: (12038) NIVEL TECNICO ASSISTENCIAL
 Referência: 000 Carga Horária: 24H
 Un. Adm: (195715) HOSP. REG. DE COLIDER
 A Partir de: 01/08/2021 Até31/08/2021
 Qtde Plantões: 8

Processo N.: 434418/2021

Nome: (299573/1) DIELE PEREIRA ORTIS BARALDI
 Cargo/Função: (12036) NIVEL SUPERIOR ASSISTENCIAL
 Referência: 000 Carga Horária: 40H
 Un. Adm: (195715) HOSP. REG. DE COLIDER
 A Partir de: 01/08/2021 Até31/08/2021
 Qtde Plantões: 14

Processo N.: 380821/2021

Nome: (281230/2) DJANIRA PIVA DA SILVA
 Cargo/Função: (12038) NIVEL TECNICO ASSISTENCIAL
 Referência: 000 Carga Horária: 40H
 Un. Adm: (195731) HOSP REG DE ALTA FLORESTA ALBERT SABIN
 A Partir de: 01/07/2021 Até31/07/2021
 Qtde Plantões: 14

Processo N.: 408379/2021

Nome: (94483/1) DOMINGOS SAVIO RIBEIRO PINTO
 Cargo/Função: (4946) PROFIS TEC NIV MEDIO SERV SAUDE SUS
 Referência: D-006 Carga Horária: 30H
 Un. Adm: (195707) HOSP REG DOUTOR ANTONIO CARLOS SOUTO FONTES
 A Partir de: 01/07/2021 Até31/07/2021
 Qtde Plantões: 8

Processo N.: 427796/2021

Nome: (263386/8) DOUGLAS MICHEL LOPEZ DE OLIVEIRA
 Cargo/Função: (12046) NIVEL FUNDAMENTAL ADMINISTRATIVO
 Referência: 000 Carga Horária: 40H
 Un. Adm: (118710) UNID.ESPEC. DE CONTR. MOVIMENTACAO DE PESSOAL
 A Partir de: 01/08/2021 Até31/08/2021
 Qtde Plantões: 14

Processo N.: 422986/2021

Nome: (305833/1) DUANI GRIDNA XAVIER DA SILVA
 Cargo/Função: (12040) NIVEL AUXILIAR ASSISTENCIAL
 Referência: 000 Carga Horária: 40H
 Un. Adm: (195715) HOSP. REG. DE COLIDER
 A Partir de: 01/08/2021 Até31/08/2021
 Qtde Plantões: 13

Processo N.: 380821/2021

Nome: (281209/2) DURVALINA CONCEICAO COSTA DOS SANTOS
 Cargo/Função: (12038) NIVEL TECNICO ASSISTENCIAL
 Referência: 000 Carga Horária: 40H
 Un. Adm: (195731) HOSP REG DE ALTA FLORESTA ALBERT SABIN
 A Partir de: 01/07/2021 Até31/07/2021
 Qtde Plantões: 14

Processo N.: 427796/2021

Nome: (295027/2) EDESIO ALVES DE ASSUNCAO
 Cargo/Função: (12046) NIVEL FUNDAMENTAL ADMINISTRATIVO
 Referência: 000 Carga Horária: 40H
 Un. Adm: (118710) UNID.ESPEC. DE CONTR. MOVIMENTACAO DE PESSOAL
 A Partir de: 01/08/2021 Até31/08/2021
 Qtde Plantões: 14

Processo N.: 423990/2021

Nome: (293312/3) EDNA APARECIDA DA CRUZ MENDES
 Cargo/Função: (12040) NIVEL AUXILIAR ASSISTENCIAL
 Referência: 000 Carga Horária: 40H
 Un. Adm: (195685) HOSP. REG. DE RONDONOPOLIS IRMÃELZA GIOVANELLA
 A Partir de: 01/08/2021 Até31/08/2021
 Qtde Plantões: 13

Processo N.: 408379/2021

Nome: (57204/10) EDNA DUARTE
 Cargo/Função: (4946) PROFIS TEC NIV MEDIO SERV SAUDE SUS
 Referência: D-009 Carga Horária: 40H
 Un. Adm: (195707) HOSP REG DOUTOR ANTONIO CARLOS SOUTO FONTES
 A Partir de: 01/07/2021 Até31/07/2021
 Qtde Plantões: 13

Processo N.: 423990/2021

Nome: (293313/3) EDSON DE MORAES SATURNINO
 Cargo/Função: (12040) NIVEL AUXILIAR ASSISTENCIAL
 Referência: 000 Carga Horária: 40H
 Un. Adm: (195685) HOSP. REG. DE RONDONOPOLIS IRMÃELZA GIOVANELLA
 A Partir de: 01/08/2021 Até31/08/2021
 Qtde Plantões: 14

Processo N.: 434392/2021

Nome: (305663/1) EDUARDO GODOY CARFI
 Cargo/Função: (12038) NIVEL TECNICO ASSISTENCIAL
 Referência: 000 Carga Horária: 24H
 Un. Adm: (195715) HOSP. REG. DE COLIDER
 A Partir de: 01/08/2021 Até31/08/2021
 Qtde Plantões: 8

Processo N.: 380821/2021

Nome: (279795/2) ELAINE DOS SANTOS
 Cargo/Função: (12038) NIVEL TECNICO ASSISTENCIAL
 Referência: 000 Carga Horária: 40H
 Un. Adm: (195731) HOSP REG DE ALTA FLORESTA ALBERT SABIN
 A Partir de: 01/07/2021 Até31/07/2021
 Qtde Plantões: 14

Processo N.: 380821/2021

Nome: (281226/2) ELENICE APARECIDA PRADO CRUZ
 Cargo/Função: (12038) NIVEL TECNICO ASSISTENCIAL
 Referência: 000 Carga Horária: 40H
 Un. Adm: (195731) HOSP REG DE ALTA FLORESTA ALBERT SABIN
 A Partir de: 01/07/2021 Até31/07/2021
 Qtde Plantões: 14

Processo N.: 423990/2021

Nome: (291798/3) ELIANE ALVES DE ALMEIDA PARDIM
 Cargo/Função: (12040) NIVEL AUXILIAR ASSISTENCIAL
 Referência: 000 Carga Horária: 40H
 Un. Adm: (195685) HOSP. REG. DE RONDONOPOLIS IRMÃELZA GIOVANELLA
 A Partir de: 01/08/2021 Até31/08/2021
 Qtde Plantões: 13

Processo N.: 423709/2021

Nome: (95285/1) ELIANE ALVES SOUZA DA SILVA
 Cargo/Função: (4946) PROFIS TEC NIV MEDIO SERV SAUDE SUS
 Referência: D-007 Carga Horária: 40H
 Un. Adm: (195715) HOSP. REG. DE COLIDER
 A Partir de: 01/08/2021 Até31/08/2021
 Qtde Plantões: 14

Processo N.: 408379/2021

Nome: (94529/1) ELIANE MUNIZ DE MORAES DOS SANTOS
 Cargo/Função: (4946) PROFIS TEC NIV MEDIO SERV SAUDE SUS
 Referência: D-007 Carga Horária: 30H
 Un. Adm: (195707) HOSP REG DOUTOR ANTONIO CARLOS SOUTO FONTES
 A Partir de: 01/07/2021 Até31/07/2021
 Qtde Plantões: 10

Processo N.: 434392/2021

Nome: (294753/2) ELIWELTON MACHADO SILVA
Cargo/Função: (12038) NIVEL TECNICO ASSISTENCIAL
Referência: 000 Carga Horária: 24H
Un. Adm: (195715) HOSP. REG. DE COLIDER
A Partir de: 01/08/2021 Até31/08/2021
Qtde Plantões: 7

Processo N.: 434418/2021

Nome: (289238/3) ELIZANGELA ANDREIA DE SOUZA
Cargo/Função: (12036) NIVEL SUPERIOR ASSISTENCIAL
Referência: 000 Carga Horária: 40H
Un. Adm: (195715) HOSP. REG. DE COLIDER
A Partir de: 01/08/2021 Até31/08/2021
Qtde Plantões: 12

Processo N.: 436662/2021

Nome: (296810/1) EMILIO SMILJANIC NETO JUNIOR
Cargo/Função: (4912) PROFIS TEC NIV SUPERIOR SERV SAUDE SUS
Referência: A-001 Carga Horária: 40H
Un. Adm: (197238) SUPERINT. DO CIAPS
A Partir de: 01/08/2021 Até31/08/2021
Qtde Plantões: 13

Processo N.: 408379/2021

Nome: (28416/3) ERASMO CABREIRA DOS SANTOS
Cargo/Função: (4946) PROFIS TEC NIV MEDIO SERV SAUDE SUS
Referência: D-011 Carga Horária: 40H
Un. Adm: (195707) HOSP REG DOUTOR ANTONIO CARLOS SOUTO FONTES
A Partir de: 01/07/2021 Até31/07/2021
Qtde Plantões: 13

Processo N.: 408379/2021

Nome: (95525/1) ERIKA PERES FREITAS
Cargo/Função: (4946) PROFIS TEC NIV MEDIO SERV SAUDE SUS
Referência: D-007 Carga Horária: 40H
Un. Adm: (195707) HOSP REG DOUTOR ANTONIO CARLOS SOUTO FONTES
A Partir de: 01/07/2021 Até31/07/2021
Qtde Plantões: 9

Processo N.: 436161/2021

Nome: (123872/1) EUGENIR MARIA SILVA DUARTE
Cargo/Função: (4912) PROFIS TEC NIV SUPERIOR SERV SAUDE SUS
Referência: D-006 Carga Horária: 40H
Un. Adm: (197254) COORD. DA UNIDADE III
A Partir de: 01/08/2021 Até31/08/2021
Qtde Plantões: 13

Processo N.: 380821/2021

Nome: (280188/2) FABIANE BATISTA DE OLIVEIRA
Cargo/Função: (12038) NIVEL TECNICO ASSISTENCIAL
Referência: 000 Carga Horária: 40H
Un. Adm: (195731) HOSP REG DE ALTA FLORESTA ALBERT SABIN
A Partir de: 01/07/2021 Até31/07/2021
Qtde Plantões: 14

Processo N.: 408379/2021

Nome: (94431/1) FAGNER LEMES DA SILVA
Cargo/Função: (4946) PROFIS TEC NIV MEDIO SERV SAUDE SUS
Referência: D-007 Carga Horária: 40H
Un. Adm: (195707) HOSP REG DOUTOR ANTONIO CARLOS SOUTO FONTES
A Partir de: 01/07/2021 Até31/07/2021
Qtde Plantões: 14

Processo N.: 380821/2021

Nome: (281159/2) FATIMA APARECIDA SCHOR FREIRE
Cargo/Função: (12038) NIVEL TECNICO ASSISTENCIAL
Referência: 000 Carga Horária: 40H
Un. Adm: (195731) HOSP REG DE ALTA FLORESTA ALBERT SABIN
A Partir de: 01/07/2021 Até31/07/2021
Qtde Plantões: 14

Processo N.: 423990/2021

Nome: (293826/2) FELIPE EDUARDO VIEIRA DA SILVA
Cargo/Função: (12040) NIVEL AUXILIAR ASSISTENCIAL
Referência: 000 Carga Horária: 40H
Un. Adm: (195685) HOSP. REG. DE RONDONOPOLIS IRMÆLZA GIOVANELLA
A Partir de: 01/08/2021 Até31/08/2021
Qtde Plantões: 13

Processo N.: 423990/2021

Nome: (298702/1) FERNANDA LETYCIA ARRUDA BARROS
Cargo/Função: (12040) NIVEL AUXILIAR ASSISTENCIAL
Referência: 000 Carga Horária: 40H
Un. Adm: (195685) HOSP. REG. DE RONDONOPOLIS IRMÆLZA GIOVANELLA
A Partir de: 01/08/2021 Até31/08/2021
Qtde Plantões: 14

Processo N.: 424985/2021

Nome: (294824/2) FERNANDO JOSE FAVERO
Cargo/Função: (12036) NIVEL SUPERIOR ASSISTENCIAL
Referência: 000 Carga Horária: 40H
Un. Adm: (195715) HOSP. REG. DE COLIDER
A Partir de: 01/08/2021 Até31/08/2021
Qtde Plantões: 14

Processo N.: 434392/2021

Nome: (294755/2) FERNANDO VUOLLO
Cargo/Função: (12038) NIVEL TECNICO ASSISTENCIAL
Referência: 000 Carga Horária: 24H
Un. Adm: (195715) HOSP. REG. DE COLIDER
A Partir de: 01/08/2021 Até31/08/2021
Qtde Plantões: 8

Processo N.: 436255/2021

Nome: (138356/5) FRANCISCO AUGUSTO DELGADO
Cargo/Função: (4946) PROFIS TEC NIV MEDIO SERV SAUDE SUS
Referência: A-001 Carga Horária: 40H
Un. Adm: (197238) SUPERINT. DO CIAPS
A Partir de: 01/08/2021 Até31/08/2021
Qtde Plantões: 13

Processo N.: 465048/2021

Nome: (301103/1) FRANCISCO DAS CHAGAS SANTOS
Cargo/Função: (12038) NIVEL TECNICO ASSISTENCIAL
Referência: 000 Carga Horária: 40H
Un. Adm: (118710) UNID.ESPEC. DE CONTR. MOVIMENTACAO DE PESSOAL
A Partir de: 01/09/2021 Até30/09/2021
Qtde Plantões: 6

Processo N.: 427796/2021

Nome: (295026/2) FRANCISVAL BENEDITO AMANCIO FERREIRA
Cargo/Função: (12046) NIVEL FUNDAMENTAL ADMINISTRATIVO
Referência: 000 Carga Horária: 40H
Un. Adm: (118710) UNID.ESPEC. DE CONTR. MOVIMENTACAO DE PESSOAL
A Partir de: 01/08/2021 Até31/08/2021
Qtde Plantões: 14

Processo N.: 380821/2021

Nome: (295981/1) GILBERTO FAGUNDES DE LIMA
Cargo/Função: (12038) NIVEL TECNICO ASSISTENCIAL
Referência: 000 Carga Horária: 40H
Un. Adm: (195731) HOSP REG DE ALTA FLORESTA ALBERT SABIN
A Partir de: 01/07/2021 Até31/07/2021
Qtde Plantões: 14

Processo N.: 434392/2021

Nome: (305664/1) GISELLE CAROLINA MONTE MOR
Cargo/Função: (12038) NIVEL TECNICO ASSISTENCIAL
Referência: 000 Carga Horária: 24H
Un. Adm: (195715) HOSP. REG. DE COLIDER
A Partir de: 01/08/2021 Até31/08/2021
Qtde Plantões: 8

Processo N.: 424985/2021

Nome: (138394/5) GISLAINE FATIMA DA SILVA
Cargo/Função: (12036) NIVEL SUPERIOR ASSISTENCIAL
Referência: 000 Carga Horária: 40H
Un. Adm: (195715) HOSP. REG. DE COLIDER
A Partir de: 01/08/2021 Até31/08/2021
Qtde Plantões: 14

Processo N.: 380821/2021

Nome: (304239/2) GRACIELLA RAMOS DA SILVA
Cargo/Função: (12038) NIVEL TECNICO ASSISTENCIAL
Referência: 000 Carga Horária: 40H
Un. Adm: (195731) HOSP REG DE ALTA FLORESTA ALBERT SABIN
A Partir de: 01/07/2021 Até31/07/2021
Qtde Plantões: 14

Processo N.: 408379/2021

Nome: (96125/4) HAECKEL SADLER DE OLIVEIRA
Cargo/Função: (4946) PROFIS TEC NIV MEDIO SERV SAUDE SUS
Referência: D-006 Carga Horária: 40H
Un. Adm: (195707) HOSP REG DOUTOR ANTONIO CARLOS SOUTO FONTES
A Partir de: 01/07/2021 Até31/07/2021
Qtde Plantões: 13

Processo N.: 408379/2021

Nome: (115823/1) HELENA MARTINS DE BARROS
Cargo/Função: (4946) PROFIS TEC NIV MEDIO SERV SAUDE SUS
Referência: D-009 Carga Horária: 40H
Un. Adm: (195707) HOSP REG DOUTOR ANTONIO CARLOS SOUTO FONTES
A Partir de: 01/07/2021 Até31/07/2021
Qtde Plantões: 13

Processo N.: 423709/2021

Nome: (43711/2) ILDA XAVIER DE LIMA SUDRE
Cargo/Função: (4946) PROFIS TEC NIV MEDIO SERV SAUDE SUS
Referência: D-010 Carga Horária: 40H
Un. Adm: (195715) HOSP. REG. DE COLIDER
A Partir de: 01/08/2021 Até31/08/2021
Qtde Plantões: 14

Processo N.: 424985/2021

Nome: (281814/3) INGRID NAYARA BOGNAR FERREIRA
Cargo/Função: (12036) NIVEL SUPERIOR ASSISTENCIAL
Referência: 000 Carga Horária: 40H
Un. Adm: (195715) HOSP. REG. DE COLIDER
A Partir de: 01/08/2021 Até31/08/2021
Qtde Plantões: 10

Processo N.: 462244/2021

Nome: (300700/1) IVONE DE JESUS DOS SANTOS
Cargo/Função: (12036) NIVEL SUPERIOR ASSISTENCIAL
Referência: 000 Carga Horária: 40H
Un. Adm: (197076) COORD.ART. REG.DE URG.EMERG.DE LEITOS HOSPITALARES
A Partir de: 01/09/2021 Até14/09/2021
Qtde Plantões: 6

Processo N.: 323179/2021

Nome: (269068/3) JACQUELINE JARA DA SILVA
Cargo/Função: (12036) NIVEL SUPERIOR ASSISTENCIAL
Referência: 000 Carga Horária: 40H
Un. Adm: (195693) HOSP. REG. DE SORRISO
A Partir de: 01/06/2021 Até30/06/2021
Qtde Plantões: 5

Processo N.: 370228/2021

Nome: (269068/3) JACQUELINE JARA DA SILVA
Cargo/Função: (12036) NIVEL SUPERIOR ASSISTENCIAL
Referência: 000 Carga Horária: 40H
Un. Adm: (195693) HOSP. REG. DE SORRISO
A Partir de: 01/07/2021 Até31/07/2021
Qtde Plantões: 5

Processo N.: 380821/2021

Nome: (280270/4) JANAINA CARVALHO DA SILVA
Cargo/Função: (12038) NIVEL TECNICO ASSISTENCIAL
Referência: 000 Carga Horária: 40H
Un. Adm: (195731) HOSP REG DE ALTA FLORESTA ALBERT SABIN
A Partir de: 31/07/2021 Até31/07/2021
Qtde Plantões: 1

Processo N.: 380821/2021

Nome: (281156/2) JANDIRA DOS PASSOS
Cargo/Função: (12038) NIVEL TECNICO ASSISTENCIAL
Referência: 000 Carga Horária: 40H
Un. Adm: (195731) HOSP REG DE ALTA FLORESTA ALBERT SABIN
A Partir de: 01/07/2021 Até31/07/2021
Qtde Plantões: 14

Processo N.: 434418/2021

Nome: (295676/1) JANEIA LUCIA DE SOUZA BARBOZA
Cargo/Função: (12036) NIVEL SUPERIOR ASSISTENCIAL
Referência: 000 Carga Horária: 40H
Un. Adm: (195715) HOSP. REG. DE COLIDER
A Partir de: 01/08/2021 Até06/08/2021
Qtde Plantões: 3

Processo N.: 423990/2021

Nome: (291781/3) JEANE SILVA DOS SANTOS DE LOURDES
Cargo/Função: (12040) NIVEL AUXILIAR ASSISTENCIAL
Referência: 000 Carga Horária: 40H
Un. Adm: (195685) HOSP. REG. DE RONDONOPOLIS IRMÃELZA GIOVANELLA
A Partir de: 01/08/2021 Até31/08/2021
Qtde Plantões: 13

Processo N.: 434392/2021

Nome: (281334/2) JENILSON PAES DA SILVA
Cargo/Função: (12038) NIVEL TECNICO ASSISTENCIAL
Referência: 000 Carga Horária: 24H
Un. Adm: (195715) HOSP. REG. DE COLIDER
A Partir de: 01/08/2021 Até31/08/2021
Qtde Plantões: 8

Processo N.: 380821/2021

Nome: (279792/2) JESIANE PALMEIRA DE LIMA
Cargo/Função: (12038) NIVEL TECNICO ASSISTENCIAL
Referência: 000 Carga Horária: 40H
Un. Adm: (195731) HOSP REG DE ALTA FLORESTA ALBERT SABIN
A Partir de: 01/07/2021 Até31/07/2021
Qtde Plantões: 13

Processo N.: 434418/2021

Nome: (281474/3) JESSICA BARBOSA TEIXEIRA
Cargo/Função: (12036) NIVEL SUPERIOR ASSISTENCIAL
Referência: 000 Carga Horária: 40H
Un. Adm: (195715) HOSP. REG. DE COLIDER
A Partir de: 01/08/2021 Até31/08/2021
Qtde Plantões: 3

Processo N.: 462244/2021

Nome: (300693/1) JESSYCA SIMONE RODRIGUES CUNHA
Cargo/Função: (12036) NIVEL SUPERIOR ASSISTENCIAL
Referência: 000 Carga Horária: 40H
Un. Adm: (197076) COORD.ART. REG.DE URG.EMERG.DE LEITOS HOSPITALARES
A Partir de: 01/09/2021 Até30/09/2021
Qtde Plantões: 14

Processo N.: 434392/2021

Nome: (281260/2) JICELIO RODRIGUES
Cargo/Função: (12038) NIVEL TECNICO ASSISTENCIAL
Referência: 000 Carga Horária: 24H
Un. Adm: (195715) HOSP. REG. DE COLIDER
A Partir de: 01/08/2021 Até31/08/2021
Qtde Plantões: 8

Processo N.: 380821/2021

Nome: (281504/2) JOANA CRISTINA ROHDEN
Cargo/Função: (12038) NIVEL TECNICO ASSISTENCIAL
Referência: 000 Carga Horária: 40H
Un. Adm: (195731) HOSP REG DE ALTA FLORESTA ALBERT SABIN
A Partir de: 01/07/2021 Até31/07/2021
Qtde Plantões: 14

Processo N.: 427796/2021

Nome: (298902/3) JOAO PAULO FIGUEIREDO DA SILVA
Cargo/Função: (12046) NIVEL FUNDAMENTAL ADMINISTRATIVO
Referência: 000 Carga Horária: 40H
Un. Adm: (118710) UNID.ESPEC. DE CONTR. MOVIMENTACAO DE PESSOAL
A Partir de: 01/08/2021 Até31/08/2021
Qtde Plantões: 14

Processo N.: 423709/2021

Nome: (57835/2) JOAO XAVIER DE LIMA
Cargo/Função: (4946) PROFIS TEC NIV MEDIO SERV SAUDE SUS
Referência: D-008 Carga Horária: 40H
Un. Adm: (195715) HOSP. REG. DE COLIDER
A Partir de: 01/08/2021 Até31/08/2021
Qtde Plantões: 14

Processo N.: 408379/2021

Nome: (101082/10) JOELSON OLIVEIRA DE ALCANTARA
Cargo/Função: (4946) PROFIS TEC NIV MEDIO SERV SAUDE SUS
Referência: D-007 Carga Horária: 40H
Un. Adm: (195707) HOSP REG DOUTOR ANTONIO CARLOS SOUTO FONTES
A Partir de: 12/07/2021 Até31/07/2021
Qtde Plantões: 9

Processo N.: 427796/2021

Nome: (300850/1) JOERMES PINTO DA SILVA
Cargo/Função: (12046) NIVEL FUNDAMENTAL ADMINISTRATIVO
Referência: 000 Carga Horária: 40H
Un. Adm: (118710) UNID.ESPEC. DE CONTR. MOVIMENTACAO DE PESSOAL
A Partir de: 01/08/2021 Até31/08/2021
Qtde Plantões: 14

Processo N.: 423990/2021

Nome: (293823/2) JOICE MARA RAMOS MARCENE
Cargo/Função: (12040) NIVEL AUXILIAR ASSISTENCIAL
Referência: 000 Carga Horária: 40H
Un. Adm: (195685) HOSP. REG. DE RONDONOPOLIS IRMÃELZA GIOVANELLA
A Partir de: 01/08/2021 Até31/08/2021
Qtde Plantões: 13

Processo N.: 422766/2021

Nome: (64179/1) JOSE ANTONIO DE FIGUEIREDO
Cargo/Função: (4912) PROFIS TEC NIV SUPERIOR SERV SAUDE SUS
Referência: D-009 Carga Horária: 30H
Un. Adm: (195758) HOSP. ESTADUAL LOUSITE FERREIRA DA SILVA
A Partir de: 01/08/2021 Até31/08/2021
Qtde Plantões: 10

Processo N.: 422933/2021

Nome: (281418/2) JOSE CONRADO DE BRITO
Cargo/Função: (12046) NIVEL FUNDAMENTAL ADMINISTRATIVO
Referência: 000 Carga Horária: 40H
Un. Adm: (195715) HOSP. REG. DE COLIDER
A Partir de: 01/08/2021 Até31/08/2021
Qtde Plantões: 13

Processo N.: 423709/2021

Nome: (55614/1) JOSE JORGE NASCIMENTO GOMES
Cargo/Função: (4946) PROFIS TEC NIV MEDIO SERV SAUDE SUS
Referência: D-009 Carga Horária: 40H
Un. Adm: (195715) HOSP. REG. DE COLIDER
A Partir de: 01/08/2021 Até31/08/2021
Qtde Plantões: 14

Processo N.: 380821/2021

Nome: (139685/13) JOSE MENDES DE OLIVEIRA
Cargo/Função: (12038) NIVEL TECNICO ASSISTENCIAL
Referência: 000 Carga Horária: 40H
Un. Adm: (195731) HOSP REG DE ALTA FLORESTA ALBERT SABIN
A Partir de: 01/07/2021 Até31/07/2021
Qtde Plantões: 14

Processo N.: 380821/2021

Nome: (281145/2) JOSELMA ALVES GOMES
Cargo/Função: (12038) NIVEL TECNICO ASSISTENCIAL
Referência: 000 Carga Horária: 40H
Un. Adm: (195731) HOSP REG DE ALTA FLORESTA ALBERT SABIN
A Partir de: 01/07/2021 Até31/07/2021
Qtde Plantões: 14

Processo N.: 380821/2021

Nome: (279789/2) JOSIANE DE ARAUJO PAVAN
Cargo/Função: (12038) NIVEL TECNICO ASSISTENCIAL
Referência: 000 Carga Horária: 40H
Un. Adm: (195731) HOSP REG DE ALTA FLORESTA ALBERT SABIN
A Partir de: 01/07/2021 Até31/07/2021
Qtde Plantões: 11

Processo N.: 365603/2021

Nome: (305487/1) JOSSIMARA REZENDE SOARES
Cargo/Função: (12036) NIVEL SUPERIOR ASSISTENCIAL
Referência: 000 Carga Horária: 40H
Un. Adm: (195685) HOSP. REG. DE RONDONOPOLIS IRMÃELZA GIOVANELLA
A Partir de: 01/07/2021 Até19/07/2021
Qtde Plantões: 8

Processo N.: 408379/2021

Nome: (117039/1) JUCILEIDE OLIVEIRA DOS SANTOS ROCHA
Cargo/Função: (4946) PROFIS TEC NIV MEDIO SERV SAUDE SUS
Referência: D-006 Carga Horária: 40H
Un. Adm: (195707) HOSP REG DOUTOR ANTONIO CARLOS SOUTO FONTES
A Partir de: 01/07/2021 Até31/07/2021
Qtde Plantões: 13

Processo N.: 380821/2021

Nome: (281541/2) JULIANA ALVES DUARTE
Cargo/Função: (12038) NIVEL TECNICO ASSISTENCIAL
Referência: 000 Carga Horária: 40H
Un. Adm: (195731) HOSP REG DE ALTA FLORESTA ALBERT SABIN
A Partir de: 01/07/2021 Até31/07/2021
Qtde Plantões: 14

Processo N.: 424985/2021

Nome: (294759/2) JULIANA DA SILVA CAZELATO
Cargo/Função: (12036) NIVEL SUPERIOR ASSISTENCIAL
Referência: 000 Carga Horária: 40H
Un. Adm: (195715) HOSP. REG. DE COLIDER
A Partir de: 01/08/2021 Até31/08/2021
Qtde Plantões: 3

Processo N.: 380821/2021

Nome: (281229/2) JULIANA INACIO DA SILVA
 Cargo/Função: (12038) NIVEL TECNICO ASSISTENCIAL
 Referência: 000 Carga Horária: 40H
 Un. Adm: (195731) HOSP REG DE ALTA FLORESTA ALBERT SABIN
 A Partir de: 01/07/2021 Até31/07/2021
 Qtde Plantões: 14

Processo N.: 427796/2021

Nome: (295024/2) JULIANO SOUZA CORREA DA SILVA
 Cargo/Função: (12046) NIVEL FUNDAMENTAL ADMINISTRATIVO
 Referência: 000 Carga Horária: 40H
 Un. Adm: (118710) UNID.ESPEC. DE CONTR. MOVIMENTACAO DE PESSOAL
 A Partir de: 01/08/2021 Até31/08/2021
 Qtde Plantões: 14

Processo N.: 423709/2021

Nome: (43768/2) JUSELI CORREIA DE SOUZA
 Cargo/Função: (4946) PROFIS TEC NIV MEDIO SERV SAUDE SUS
 Referência: D-010 Carga Horária: 40H
 Un. Adm: (195715) HOSP. REG. DE COLIDER
 A Partir de: 01/08/2021 Até31/08/2021
 Qtde Plantões: 12

Processo N.: 408379/2021

Nome: (94516/1) KAREN DE ARRUDA MEDEIROS
 Cargo/Função: (4946) PROFIS TEC NIV MEDIO SERV SAUDE SUS
 Referência: D-007 Carga Horária: 40H
 Un. Adm: (195707) HOSP REG DOUTOR ANTONIO CARLOS SOUTO FONTES
 A Partir de: 01/07/2021 Até31/07/2021
 Qtde Plantões: 14

Processo N.: 408379/2021

Nome: (94514/1) KARINA DE SOUZA E SILVA
 Cargo/Função: (4946) PROFIS TEC NIV MEDIO SERV SAUDE SUS
 Referência: D-007 Carga Horária: 40H
 Un. Adm: (195707) HOSP REG DOUTOR ANTONIO CARLOS SOUTO FONTES
 A Partir de: 01/07/2021 Até31/07/2021
 Qtde Plantões: 13

Processo N.: 434392/2021

Nome: (125903/2) KATHREIN MILLAN GIROLDI
 Cargo/Função: (12038) NIVEL TECNICO ASSISTENCIAL
 Referência: 000 Carga Horária: 24H
 Un. Adm: (195715) HOSP. REG. DE COLIDER
 A Partir de: 01/08/2021 Até31/08/2021
 Qtde Plantões: 8

Processo N.: 380821/2021

Nome: (281227/2) KATIANE DA COSTA GALVAO CORREA
 Cargo/Função: (12038) NIVEL TECNICO ASSISTENCIAL
 Referência: 000 Carga Horária: 40H
 Un. Adm: (195731) HOSP REG DE ALTA FLORESTA ALBERT SABIN
 A Partir de: 01/07/2021 Até31/07/2021
 Qtde Plantões: 13

Processo N.: 423990/2021

Nome: (291654/3) KELICA CRISTINA DOMINGUES RAMOS
 Cargo/Função: (12040) NIVEL AUXILIAR ASSISTENCIAL
 Referência: 000 Carga Horária: 40H
 Un. Adm: (195685) HOSP. REG. DE RONDONOPOLIS IRMÆLZA GIOVANELLA
 A Partir de: 01/08/2021 Até31/08/2021
 Qtde Plantões: 13

Processo N.: 434418/2021

Nome: (294745/3) KEZIA MARQUES DOS SANTOS
 Cargo/Função: (12036) NIVEL SUPERIOR ASSISTENCIAL
 Referência: 000 Carga Horária: 40H
 Un. Adm: (195715) HOSP. REG. DE COLIDER
 A Partir de: 01/08/2021 Até31/08/2021
 Qtde Plantões: 13

Processo N.: 380821/2021

Nome: (296028/1) LAERCIO BRUNO MACHADO CIMITI
 Cargo/Função: (12038) NIVEL TECNICO ASSISTENCIAL
 Referência: 000 Carga Horária: 40H
 Un. Adm: (195731) HOSP REG DE ALTA FLORESTA ALBERT SABIN
 A Partir de: 01/07/2021 Até31/07/2021
 Qtde Plantões: 14

Processo N.: 365603/2021

Nome: (295764/1) LAUDIANE CALDEIRA FRATIN DE SOUZA
 Cargo/Função: (12036) NIVEL SUPERIOR ASSISTENCIAL
 Referência: 000 Carga Horária: 40H
 Un. Adm: (195685) HOSP. REG. DE RONDONOPOLIS IRMÆLZA GIOVANELLA
 A Partir de: 01/07/2021 Até31/07/2021
 Qtde Plantões: 13

Processo N.: 408379/2021

Nome: (94511/1) LAURA CRISTINA CHAMY GATTASS
 Cargo/Função: (4946) PROFIS TEC NIV MEDIO SERV SAUDE SUS
 Referência: D-007 Carga Horária: 30H
 Un. Adm: (195707) HOSP REG DOUTOR ANTONIO CARLOS SOUTO FONTES
 A Partir de: 01/07/2021 Até31/07/2021
 Qtde Plantões: 9

Processo N.: 380821/2021

Nome: (219590/3) LEANDRO DOS SANTOS LEITE
 Cargo/Função: (12038) NIVEL TECNICO ASSISTENCIAL
 Referência: 000 Carga Horária: 40H
 Un. Adm: (195731) HOSP REG DE ALTA FLORESTA ALBERT SABIN
 A Partir de: 01/07/2021 Até31/07/2021
 Qtde Plantões: 14

Processo N.: 423709/2021

Nome: (43716/2) LEILA DE CASSIA ROCHA DE SANTANA
 Cargo/Função: (4946) PROFIS TEC NIV MEDIO SERV SAUDE SUS
 Referência: D-009 Carga Horária: 40H
 Un. Adm: (195715) HOSP. REG. DE COLIDER
 A Partir de: 01/08/2021 Até31/08/2021
 Qtde Plantões: 14

Processo N.: 423709/2021

Nome: (91013/1) LEIVA BRIZOLA
 Cargo/Função: (4946) PROFIS TEC NIV MEDIO SERV SAUDE SUS
 Referência: D-007 Carga Horária: 40H
 Un. Adm: (195715) HOSP. REG. DE COLIDER
 A Partir de: 01/08/2021 Até31/08/2021
 Qtde Plantões: 12

Processo N.: 380821/2021

Nome: (280199/2) LENIJA DOS SANTOS BARBOSA
 Cargo/Função: (12038) NIVEL TECNICO ASSISTENCIAL
 Referência: 000 Carga Horária: 40H
 Un. Adm: (195731) HOSP REG DE ALTA FLORESTA ALBERT SABIN
 A Partir de: 01/07/2021 Até31/07/2021
 Qtde Plantões: 14

Processo N.: 434392/2021

Nome: (305665/1) LUCELIA BATISTA DE OLIVEIRA
 Cargo/Função: (12038) NIVEL TECNICO ASSISTENCIAL
 Referência: 000 Carga Horária: 24H
 Un. Adm: (195715) HOSP. REG. DE COLIDER
 A Partir de: 01/08/2021 Até31/08/2021
 Qtde Plantões: 8

Processo N.: 380821/2021

Nome: (124216/5) LUCIANA DE ALMEIDA MAGALHAES
 Cargo/Função: (12038) NIVEL TECNICO ASSISTENCIAL
 Referência: 000 Carga Horária: 40H
 Un. Adm: (195731) HOSP REG DE ALTA FLORESTA ALBERT SABIN
 A Partir de: 01/07/2021 Até31/07/2021
 Qtde Plantões: 14

Processo N.: 380821/2021

Nome: (281125/2) LUCIANA DE OLIVEIRA ESCORSIN
 Cargo/Função: (12038) NIVEL TECNICO ASSISTENCIAL
 Referência: 000 Carga Horária: 40H
 Un. Adm: (195731) HOSP REG DE ALTA FLORESTA ALBERT SABIN
 A Partir de: 01/07/2021 Até31/07/2021
 Qtde Plantões: 14

Processo N.: 380821/2021

Nome: (281909/2) LUCIANA GUIMARAES FERREIRA DE DEUS
 Cargo/Função: (12038) NIVEL TECNICO ASSISTENCIAL
 Referência: 000 Carga Horária: 40H
 Un. Adm: (195731) HOSP REG DE ALTA FLORESTA ALBERT SABIN
 A Partir de: 01/07/2021 Até31/07/2021
 Qtde Plantões: 14

Processo N.: 380821/2021

Nome: (296167/1) LUCIANA SCHUVARTZ
 Cargo/Função: (12038) NIVEL TECNICO ASSISTENCIAL
 Referência: 000 Carga Horária: 40H
 Un. Adm: (195731) HOSP REG DE ALTA FLORESTA ALBERT SABIN
 A Partir de: 01/07/2021 Até31/07/2021
 Qtde Plantões: 14

Processo N.: 380821/2021

Nome: (296019/1) LUCIDALVA PIRES DA SILVA
 Cargo/Função: (12038) NIVEL TECNICO ASSISTENCIAL
 Referência: 000 Carga Horária: 40H
 Un. Adm: (195731) HOSP REG DE ALTA FLORESTA ALBERT SABIN
 A Partir de: 01/07/2021 Até31/07/2021
 Qtde Plantões: 14

Processo N.: 380821/2021

Nome: (281123/2) LUCIENE VIEIRA DE CARVALHO
 Cargo/Função: (12038) NIVEL TECNICO ASSISTENCIAL
 Referência: 000 Carga Horária: 40H
 Un. Adm: (195731) HOSP REG DE ALTA FLORESTA ALBERT SABIN
 A Partir de: 01/07/2021 Até31/07/2021
 Qtde Plantões: 6

Processo N.: 433920/2021

Nome: (237596/6) LUCILENE PAES DE BARROS LIMA
 Cargo/Função: (4946) PROFIS TEC NIV MEDIO SERV SAUDE SUS
 Referência: A-001 Carga Horária: 40H
 Un. Adm: (197238) SUPERINT. DO CIAPS
 A Partir de: 01/06/2021 Até30/06/2021
 Qtde Plantões: 14

Processo N.: 380821/2021

Nome: (281205/2) LUCIMARA MACHADO
 Cargo/Função: (12038) NIVEL TECNICO ASSISTENCIAL
 Referência: 000 Carga Horária: 40H
 Un. Adm: (195731) HOSP REG DE ALTA FLORESTA ALBERT SABIN
 A Partir de: 01/07/2021 Até31/07/2021
 Qtde Plantões: 13

Processo N.: 434418/2021

Nome: (124259/5) LUIZ CARLOS COLONELLI
 Cargo/Função: (12036) NIVEL SUPERIOR ASSISTENCIAL
 Referência: 000 Carga Horária: 40H
 Un. Adm: (195715) HOSP. REG. DE COLIDER
 A Partir de: 01/08/2021 Até31/08/2021
 Qtde Plantões: 12

Processo N.: 385295/2021

Nome: (281974/2) LUZIA DAS GRACAS PAIVA DOS SANTOS
 Cargo/Função: (12046) NIVEL FUNDAMENTAL ADMINISTRATIVO
 Referência: 000 Carga Horária: 30H
 Un. Adm: (195731) HOSP REG DE ALTA FLORESTA ALBERT SABIN
 A Partir de: 01/07/2021 Até31/07/2021
 Qtde Plantões: 10

Processo N.: 380821/2021

Nome: (238500/5) MAGALI MARA KLAESNER
 Cargo/Função: (12038) NIVEL TECNICO ASSISTENCIAL
 Referência: 000 Carga Horária: 40H
 Un. Adm: (195731) HOSP REG DE ALTA FLORESTA ALBERT SABIN
 A Partir de: 01/07/2021 Até31/07/2021
 Qtde Plantões: 14

Processo N.: 462244/2021

Nome: (300702/1) MAIRA CRISTINA DA SILVA
 Cargo/Função: (12036) NIVEL SUPERIOR ASSISTENCIAL
 Referência: 000 Carga Horária: 40H
 Un. Adm: (197076) COORD.ART. REG.DE URG.EMERG.DE LEITOS HOSPITALARES
 A Partir de: 01/09/2021 Até30/09/2021
 Qtde Plantões: 14

Processo N.: 422766/2021

Nome: (106250/1) MANOEL BOM DESPACHO ARRUDA JUNIOR
 Cargo/Função: (4912) PROFIS TEC NIV SUPERIOR SERV SAUDE SUS
 Referência: D-006 Carga Horária: 30H
 Un. Adm: (195758) HOSP. ESTADUAL LOUSITE FERREIRA DA SILVA
 A Partir de: 01/08/2021 Até31/08/2021
 Qtde Plantões: 10

Processo N.: 434392/2021

Nome: (294754/2) MARCELLO DE ALMEIDA E SILVA
 Cargo/Função: (12038) NIVEL TECNICO ASSISTENCIAL
 Referência: 000 Carga Horária: 24H
 Un. Adm: (195715) HOSP. REG. DE COLIDER
 A Partir de: 01/08/2021 Até31/08/2021
 Qtde Plantões: 8

Processo N.: 423990/2021

Nome: (293822/2) MARCIA ROSA DA SILVA
 Cargo/Função: (12040) NIVEL AUXILIAR ASSISTENCIAL
 Referência: 000 Carga Horária: 40H
 Un. Adm: (195685) HOSP. REG. DE RONDONOPOLIS IRMÂELZA GIOVANELLA
 A Partir de: 01/08/2021 Até31/08/2021
 Qtde Plantões: 13

Processo N.: 423990/2021

Nome: (293821/2) MARIA APARECIDA CANDIDA DE SOUSA
 Cargo/Função: (12040) NIVEL AUXILIAR ASSISTENCIAL
 Referência: 000 Carga Horária: 40H
 Un. Adm: (195685) HOSP. REG. DE RONDONOPOLIS IRMÂELZA GIOVANELLA
 A Partir de: 01/08/2021 Até31/08/2021
 Qtde Plantões: 13

Processo N.: 408379/2021

Nome: (94469/1) MARIA APARECIDA SOUZA DA SILVA FERNANDES
 Cargo/Função: (4946) PROFIS TEC NIV MEDIO SERV SAUDE SUS
 Referência: D-007 Carga Horária: 40H
 Un. Adm: (195707) HOSP REG DOUTOR ANTONIO CARLOS SOUTO FONTES
 A Partir de: 01/07/2021 Até31/07/2021
 Qtde Plantões: 13

Processo N.: 380821/2021

Nome: (296199/1) MARIA DA PIEDADE SOUZA DIAMANTINO DA CRUZ
 Cargo/Função: (12038) NIVEL TECNICO ASSISTENCIAL
 Referência: 000 Carga Horária: 40H
 Un. Adm: (195731) HOSP REG DE ALTA FLORESTA ALBERT SABIN
 A Partir de: 01/07/2021 Até31/07/2021
 Qtde Plantões: 10

Processo N.: 423990/2021

Nome: (291653/2) MARIA DALVA DE OLIVEIRA
 Cargo/Função: (12040) NIVEL AUXILIAR ASSISTENCIAL
 Referência: 000 Carga Horária: 40H
 Un. Adm: (195685) HOSP. REG. DE RONDONOPOLIS IRMÂELZA GIOVANELLA
 A Partir de: 01/08/2021 Até31/08/2021
 Qtde Plantões: 13

Processo N.: 422766/2021

Nome: (110147/1) MARIA DE LOURDES FRANCESCÓN BARROSO
 Cargo/Função: (4912) PROFIS TEC NIV SUPERIOR SERV SAUDE SUS
 Referência: B-006 Carga Horária: 30H
 Un. Adm: (195758) HOSP. ESTADUAL LOUSITE FERREIRA DA SILVA
 A Partir de: 14/08/2021 Até31/08/2021
 Qtde Plantões: 5

Processo N.: 423709/2021

Nome: (43724/2) MARIA DE LOURDES OLIVEIRA
 Cargo/Função: (4946) PROFIS TEC NIV MEDIO SERV SAUDE SUS
 Referência: D-010 Carga Horária: 40H
 Un. Adm: (195715) HOSP. REG. DE COLIDER
 A Partir de: 01/08/2021 Até31/08/2021
 Qtde Plantões: 14

Processo N.: 380821/2021

Nome: (281224/2) MARIA DO ROSARIO ALVES DE SOUZA
 Cargo/Função: (12038) NIVEL TECNICO ASSISTENCIAL
 Referência: 000 Carga Horária: 40H
 Un. Adm: (195731) HOSP REG DE ALTA FLORESTA ALBERT SABIN
 A Partir de: 01/07/2021 Até31/07/2021
 Qtde Plantões: 14

Processo N.: 380821/2021

Nome: (302778/2) MARIA DO SOCORRO DE SOUZA
 Cargo/Função: (12038) NIVEL TECNICO ASSISTENCIAL
 Referência: 000 Carga Horária: 40H
 Un. Adm: (195731) HOSP REG DE ALTA FLORESTA ALBERT SABIN
 A Partir de: 01/07/2021 Até31/07/2021
 Qtde Plantões: 14

Processo N.: 423709/2021

Nome: (57167/1) MARIA EDNA PEREIRA DA SILVA
 Cargo/Função: (4946) PROFIS TEC NIV MEDIO SERV SAUDE SUS
 Referência: D-009 Carga Horária: 40H
 Un. Adm: (195715) HOSP. REG. DE COLIDER
 A Partir de: 01/08/2021 Até31/08/2021
 Qtde Plantões: 13

Processo N.: 458027/2021

Nome: (57167/1) MARIA EDNA PEREIRA DA SILVA
 Cargo/Função: (4946) PROFIS TEC NIV MEDIO SERV SAUDE SUS
 Referência: D-009 Carga Horária: 40H
 Un. Adm: (195715) HOSP. REG. DE COLIDER
 A Partir de: 01/10/2020 Até31/10/2020
 Qtde Plantões: 13

Processo N.: 380821/2021

Nome: (296521/1) MARIA FELIX DA SILVA
 Cargo/Função: (12038) NIVEL TECNICO ASSISTENCIAL
 Referência: 000 Carga Horária: 40H
 Un. Adm: (195731) HOSP REG DE ALTA FLORESTA ALBERT SABIN
 A Partir de: 01/07/2021 Até31/07/2021
 Qtde Plantões: 11

Processo N.: 380821/2021

Nome: (281299/2) MARIA GLIANCIENE MAGALHAES
 Cargo/Função: (12038) NIVEL TECNICO ASSISTENCIAL
 Referência: 000 Carga Horária: 40H
 Un. Adm: (195731) HOSP REG DE ALTA FLORESTA ALBERT SABIN
 A Partir de: 01/07/2021 Até31/07/2021
 Qtde Plantões: 14

Processo N.: 423709/2021

Nome: (43727/2) MARIA IVANETE DE SOUZA
 Cargo/Função: (4946) PROFIS TEC NIV MEDIO SERV SAUDE SUS
 Referência: D-010 Carga Horária: 40H
 Un. Adm: (195715) HOSP. REG. DE COLIDER
 A Partir de: 01/08/2021 Até31/08/2021
 Qtde Plantões: 13

Processo N.: 380821/2021

Nome: (281122/2) MARIA MADALENA DONISETTE BALDIN DE OLIVEIRA
 Cargo/Função: (12038) NIVEL TECNICO ASSISTENCIAL
 Referência: 000 Carga Horária: 40H
 Un. Adm: (195731) HOSP REG DE ALTA FLORESTA ALBERT SABIN
 A Partir de: 16/07/2021 Até31/07/2021
 Qtde Plantões: 7

Processo N.: 380821/2021

Nome: (295985/1) MARIA NAILDA RIBEIRO DOS SANTOS
 Cargo/Função: (12038) NIVEL TECNICO ASSISTENCIAL
 Referência: 000 Carga Horária: 40H
 Un. Adm: (195731) HOSP REG DE ALTA FLORESTA ALBERT SABIN
 A Partir de: 01/07/2021 Até31/07/2021
 Qtde Plantões: 14

Processo N.: 380821/2021

Nome: (281213/2) MARIA ROSEMARY PALMEIRA DE LIMA
 Cargo/Função: (12038) NIVEL TECNICO ASSISTENCIAL
 Referência: 000 Carga Horária: 40H
 Un. Adm: (195731) HOSP REG DE ALTA FLORESTA ALBERT SABIN
 A Partir de: 01/07/2021 Até31/07/2021
 Qtde Plantões: 6

Processo N.: 436255/2021

Nome: (110688/1) MARLENE PASINATO
 Cargo/Função: (4946) PROFIS TEC NIV MEDIO SERV SAUDE SUS
 Referência: D-006 Carga Horária: 40H
 Un. Adm: (197254) COORD. DA UNIDADE III
 A Partir de: 01/08/2021 Até31/08/2021
 Qtde Plantões: 13

Processo N.: 380821/2021

Nome: (281153/2) MARLETE ZANON DE SOUZA
 Cargo/Função: (12038) NIVEL TECNICO ASSISTENCIAL
 Referência: 000 Carga Horária: 40H
 Un. Adm: (195731) HOSP REG DE ALTA FLORESTA ALBERT SABIN
 A Partir de: 01/07/2021 Até31/07/2021
 Qtde Plantões: 14

Processo N.: 423709/2021

Nome: (90301/1) MARLI SUZETE TIBURCIO DE MORAIS
 Cargo/Função: (4946) PROFIS TEC NIV MEDIO SERV SAUDE SUS
 Referência: D-007 Carga Horária: 40H
 Un. Adm: (195715) HOSP. REG. DE COLIDER
 A Partir de: 01/08/2021 Até31/08/2021
 Qtde Plantões: 13

Processo N.: 380821/2021

Nome: (120986/8) MAURA FELIX SARDINHA
 Cargo/Função: (12038) NIVEL TECNICO ASSISTENCIAL
 Referência: 000 Carga Horária: 40H
 Un. Adm: (195731) HOSP REG DE ALTA FLORESTA ALBERT SABIN
 A Partir de: 01/07/2021 Até31/07/2021
 Qtde Plantões: 14

Processo N.: 427796/2021

Nome: (295201/2) MAURICIO HERCULIS RIBEIRO
 Cargo/Função: (12046) NIVEL FUNDAMENTAL ADMINISTRATIVO
 Referência: 000 Carga Horária: 40H
 Un. Adm: (118710) UNID.ESPEC. DE CONTR. MOVIMENTACAO DE PESSOAL
 A Partir de: 01/08/2021 Até31/08/2021
 Qtde Plantões: 13

Processo N.: 427796/2021

Nome: (304459/1) MAURO DOS SANTOS
 Cargo/Função: (12046) NIVEL FUNDAMENTAL ADMINISTRATIVO
 Referência: 000 Carga Horária: 40H
 Un. Adm: (118710) UNID.ESPEC. DE CONTR. MOVIMENTACAO DE PESSOAL
 A Partir de: 01/08/2021 Até31/08/2021
 Qtde Plantões: 14

Processo N.: 434418/2021

Nome: (305769/1) MAYESKA MAYKELLY HALATENO DALLAGNOL
 Cargo/Função: (12036) NIVEL SUPERIOR ASSISTENCIAL
 Referência: 000 Carga Horária: 40H
 Un. Adm: (195715) HOSP. REG. DE COLIDER
 A Partir de: 01/08/2021 Até31/08/2021
 Qtde Plantões: 14

Processo N.: 434418/2021

Nome: (295179/2) MAYRA CRISTINA ALVES DE MOURA
 Cargo/Função: (12036) NIVEL SUPERIOR ASSISTENCIAL
 Referência: 000 Carga Horária: 40H
 Un. Adm: (195715) HOSP. REG. DE COLIDER
 A Partir de: 01/08/2021 Até31/08/2021
 Qtde Plantões: 14

Processo N.: 423990/2021

Nome: (86660/13) MICHELLI DE OLIVEIRA BARBOSA
 Cargo/Função: (12040) NIVEL AUXILIAR ASSISTENCIAL
 Referência: 000 Carga Horária: 40H
 Un. Adm: (195685) HOSP. REG. DE RONDONOPOLIS IRMÄELZA GIOVANELLA
 A Partir de: 01/08/2021 Até31/08/2021
 Qtde Plantões: 11

Processo N.: 423990/2021

Nome: (293820/2) MILENA RAMOS MUNDIM
 Cargo/Função: (12040) NIVEL AUXILIAR ASSISTENCIAL
 Referência: 000 Carga Horária: 40H
 Un. Adm: (195685) HOSP. REG. DE RONDONOPOLIS IRMÄELZA GIOVANELLA
 A Partir de: 01/08/2021 Até31/08/2021
 Qtde Plantões: 12

Processo N.: 380821/2021

Nome: (281414/3) MIRIAN VIEIRA DOS SANTOS MORETTE
 Cargo/Função: (12038) NIVEL TECNICO ASSISTENCIAL
 Referência: 000 Carga Horária: 40H
 Un. Adm: (195731) HOSP REG DE ALTA FLORESTA ALBERT SABIN
 A Partir de: 01/07/2021 Até31/07/2021
 Qtde Plantões: 14

Processo N.: 380821/2021

Nome: (279787/2) MISLEIDES PALHANO DE ARRUDA
 Cargo/Função: (12038) NIVEL TECNICO ASSISTENCIAL
 Referência: 000 Carga Horária: 40H
 Un. Adm: (195731) HOSP REG DE ALTA FLORESTA ALBERT SABIN
 A Partir de: 01/07/2021 Até31/07/2021
 Qtde Plantões: 14

Processo N.: 380821/2021

Nome: (281231/2) NATALIA DE OLIVEIRA MENDES
 Cargo/Função: (12038) NIVEL TECNICO ASSISTENCIAL
 Referência: 000 Carga Horária: 40H
 Un. Adm: (195731) HOSP REG DE ALTA FLORESTA ALBERT SABIN
 A Partir de: 01/07/2021 Até31/07/2021
 Qtde Plantões: 14

Processo N.: 380821/2021

Nome: (281119/2) NATALINA DALL AMARIA DOS SANTOS
 Cargo/Função: (12038) NIVEL TECNICO ASSISTENCIAL
 Referência: 000 Carga Horária: 40H
 Un. Adm: (195731) HOSP REG DE ALTA FLORESTA ALBERT SABIN
 A Partir de: 01/07/2021 Até31/07/2021
 Qtde Plantões: 14

Processo N.: 423709/2021

Nome: (90174/1) NEUCI MILANI
 Cargo/Função: (4946) PROFIS TEC NIV MEDIO SERV SAUDE SUS
 Referência: D-007 Carga Horária: 40H
 Un. Adm: (195715) HOSP. REG. DE COLIDER
 A Partir de: 01/08/2021 Até31/08/2021
 Qtde Plantões: 13

Processo N.: 380821/2021

Nome: (281138/2) NEUZA CASTRO DE SOUZA
 Cargo/Função: (12038) NIVEL TECNICO ASSISTENCIAL
 Referência: 000 Carga Horária: 40H
 Un. Adm: (195731) HOSP REG DE ALTA FLORESTA ALBERT SABIN
 A Partir de: 17/07/2021 Até31/07/2021
 Qtde Plantões: 14

Processo N.: 408379/2021

Nome: (116160/1) NILZA DA SILVA OLIVEIRA
 Cargo/Função: (4946) PROFIS TEC NIV MEDIO SERV SAUDE SUS
 Referência: D-006 Carga Horária: 40H
 Un. Adm: (195707) HOSP REG DOUTOR ANTONIO CARLOS SOUTO FONTES
 A Partir de: 01/07/2021 Até31/07/2021
 Qtde Plantões: 14

Processo N.: 436255/2021

Nome: (122144/1) NILZA GONCALINA MARCAL DE ARRUDA
 Cargo/Função: (4946) PROFIS TEC NIV MEDIO SERV SAUDE SUS
 Referência: C-006 Carga Horária: 40H
 Un. Adm: (197254) COORD. DA UNIDADE III
 A Partir de: 01/08/2021 Até31/08/2021
 Qtde Plantões: 11

Processo N.: 436255/2021

Nome: (298930/1) NUBIA CLAUDIA GONCALVES
 Cargo/Função: (12038) NIVEL TECNICO ASSISTENCIAL
 Referência: 000 Carga Horária: 40H
 Un. Adm: (197254) COORD. DA UNIDADE III
 A Partir de: 01/08/2021 Até31/08/2021
 Qtde Plantões: 12

Processo N.: 423709/2021

Nome: (90068/1) OLINDA APARECIDA COSTA
 Cargo/Função: (4946) PROFIS TEC NIV MEDIO SERV SAUDE SUS
 Referência: D-007 Carga Horária: 40H
 Un. Adm: (195715) HOSP. REG. DE COLIDER
 A Partir de: 01/08/2021 Até31/08/2021
 Qtde Plantões: 13

Processo N.: 427796/2021

Nome: (295204/2) ORLANDO DOS SANTOS OLIVEIRA
 Cargo/Função: (12046) NIVEL FUNDAMENTAL ADMINISTRATIVO
 Referência: 000 Carga Horária: 40H
 Un. Adm: (118710) UNID.ESPEC. DE CONTR. MOVIMENTACAO DE PESSOAL
 A Partir de: 01/08/2021 Até31/08/2021
 Qtde Plantões: 14

Processo N.: 427796/2021

Nome: (295480/2) OSMAR DE ALMEIDA RONDON
 Cargo/Função: (12046) NIVEL FUNDAMENTAL ADMINISTRATIVO
 Referência: 000 Carga Horária: 40H
 Un. Adm: (118710) UNID.ESPEC. DE CONTR. MOVIMENTACAO DE PESSOAL
 A Partir de: 01/08/2021 Até31/08/2021
 Qtde Plantões: 14

Processo N.: 380821/2021

Nome: (281106/2) OZANA NARDO ESSY
 Cargo/Função: (12038) NIVEL TECNICO ASSISTENCIAL
 Referência: 000 Carga Horária: 40H
 Un. Adm: (195731) HOSP REG DE ALTA FLORESTA ALBERT SABIN
 A Partir de: 01/07/2021 Até31/07/2021
 Qtde Plantões: 14

Processo N.: 422766/2021

Nome: (127410/1) PATRICIA HATSUMI YASHIRO HOSIDA
 Cargo/Função: (4912) PROFIS TEC NIV SUPERIOR SERV SAUDE SUS
 Referência: D-005 Carga Horária: 30H
 Un. Adm: (195758) HOSP. ESTADUAL LOUSITE FERREIRA DA SILVA
 A Partir de: 01/08/2021 Até31/08/2021
 Qtde Plantões: 10

Processo N.: 434418/2021

Nome: (304707/1) PAULO HENRIQUE RIBEIRO
 Cargo/Função: (12036) NIVEL SUPERIOR ASSISTENCIAL
 Referência: 000 Carga Horária: 40H
 Un. Adm: (195715) HOSP. REG. DE COLIDER
 A Partir de: 01/08/2021 Até31/08/2021
 Qtde Plantões: 14

Processo N.: 422766/2021

Nome: (106282/2) PEDRO DE ARRUDA FONTES JUNIOR
 Cargo/Função: (4912) PROFIS TEC NIV SUPERIOR SERV SAUDE SUS
 Referência: D-007 Carga Horária: 30H
 Un. Adm: (195758) HOSP. ESTADUAL LOUSITE FERREIRA DA SILVA
 A Partir de: 05/08/2021 Até31/08/2021
 Qtde Plantões: 6

Processo N.: 408379/2021

Nome: (75401/5) PEDRO FERREIRA DA CRUZ JUNIOR
 Cargo/Função: (4946) PROFIS TEC NIV MEDIO SERV SAUDE SUS
 Referência: D-007 Carga Horária: 40H
 Un. Adm: (195707) HOSP REG DOUTOR ANTONIO CARLOS SOUTO FONTES
 A Partir de: 01/07/2021 Até31/07/2021
 Qtde Plantões: 14

Processo N.: 434418/2021

Nome: (294743/2) QUELI FERREIRA DO NASCIMENTO
 Cargo/Função: (12036) NIVEL SUPERIOR ASSISTENCIAL
 Referência: 000 Carga Horária: 40H
 Un. Adm: (195715) HOSP. REG. DE COLIDER
 A Partir de: 01/08/2021 Até31/08/2021
 Qtde Plantões: 14

Processo N.: 434418/2021

Nome: (303624/1) RAFAEL BOSCO DE OLIVEIRA
 Cargo/Função: (12036) NIVEL SUPERIOR ASSISTENCIAL
 Referência: 000 Carga Horária: 40H
 Un. Adm: (195715) HOSP. REG. DE COLIDER
 A Partir de: 01/08/2021 Até31/08/2021
 Qtde Plantões: 13

Processo N.: 434418/2021

Nome: (281809/3) RAFAEL DA CONCEICAO COLONELLI
 Cargo/Função: (12036) NIVEL SUPERIOR ASSISTENCIAL
 Referência: 000 Carga Horária: 40H
 Un. Adm: (195715) HOSP. REG. DE COLIDER
 A Partir de: 01/08/2021 Até31/08/2021
 Qtde Plantões: 12

Processo N.: 462244/2021
 Nome: (303671/1) RAFAELLA VILA MORAES
 Cargo/Função: (12036) NIVEL SUPERIOR ASSISTENCIAL
 Referência: 000 Carga Horária: 40H
 Un. Adm: (197076) COORD.ART. REG.DE URG.EMERG.DE LEITOS
 HOSPITALARES
 A Partir de: 01/09/2021 Até30/09/2021
 Qtde Plantões: 14

Processo N.: 462244/2021
 Nome: (304690/1) RANIELLY PORTES DE PAIVA
 Cargo/Função: (12036) NIVEL SUPERIOR ASSISTENCIAL
 Referência: 000 Carga Horária: 40H
 Un. Adm: (197033) SUPERINT. DE REG. DE URG. E EMERGENCIA
 A Partir de: 01/09/2021 Até30/09/2021
 Qtde Plantões: 14

Processo N.: 422766/2021
 Nome: (99950/2) RAUL PANIAGUA RIASCOS
 Cargo/Função: (4912) PROFIS TEC NIV SUPERIOR SERV SAUDE SUS
 Referência: D-007 Carga Horária: 40H
 Un. Adm: (195758) HOSP. ESTADUAL LOUSITE FERREIRA DA SILVA
 A Partir de: 01/08/2021 Até31/08/2021
 Qtde Plantões: 12

Processo N.: 380821/2021
 Nome: (281150/2) REGINA APARECIDA DA SILVA RIBEIRO
 Cargo/Função: (12038) NIVEL TECNICO ASSISTENCIAL
 Referência: 000 Carga Horária: 40H
 Un. Adm: (195731) HOSP REG DE ALTA FLORESTA ALBERT SABIN
 A Partir de: 01/07/2021 Até31/07/2021
 Qtde Plantões: 13

Processo N.: 422766/2021
 Nome: (97564/2) REGINALDO CAMPOS GRANJEIRO
 Cargo/Função: (4912) PROFIS TEC NIV SUPERIOR SERV SAUDE SUS
 Referência: D-007 Carga Horária: 40H
 Un. Adm: (195758) HOSP. ESTADUAL LOUSITE FERREIRA DA SILVA
 A Partir de: 12/08/2021 Até31/08/2021
 Qtde Plantões: 6

Processo N.: 408379/2021
 Nome: (94427/1) REINALDO PEREIRA
 Cargo/Função: (4946) PROFIS TEC NIV MEDIO SERV SAUDE SUS
 Referência: D-006 Carga Horária: 40H
 Un. Adm: (195707) HOSP REG DOUTOR ANTONIO CARLOS SOUTO FONTES
 A Partir de: 01/07/2021 Até31/07/2021
 Qtde Plantões: 12

Processo N.: 423990/2021
 Nome: (294627/2) RENATA DA SILVA FRANCO
 Cargo/Função: (12040) NIVEL AUXILIAR ASSISTENCIAL
 Referência: 000 Carga Horária: 40H
 Un. Adm: (195685) HOSP. REG. DE RONDONOPOLIS IRMÂELZA GIOVANELLA
 A Partir de: 01/08/2021 Até31/08/2021
 Qtde Plantões: 12

Processo N.: 434392/2021
 Nome: (296386/1) RENATA MONEGAT
 Cargo/Função: (12038) NIVEL TECNICO ASSISTENCIAL
 Referência: 000 Carga Horária: 24H
 Un. Adm: (195715) HOSP. REG. DE COLIDER
 A Partir de: 01/08/2021 Até31/08/2021
 Qtde Plantões: 8

Processo N.: 380821/2021
 Nome: (296190/1) RENI BRAZIL DA SILVA DE SOUZA
 Cargo/Função: (12038) NIVEL TECNICO ASSISTENCIAL
 Referência: 000 Carga Horária: 40H
 Un. Adm: (195731) HOSP REG DE ALTA FLORESTA ALBERT SABIN
 A Partir de: 01/07/2021 Até31/07/2021
 Qtde Plantões: 13

Processo N.: 380821/2021
 Nome: (281135/2) REVENILDO RODRIGUES GONCALVES
 Cargo/Função: (12038) NIVEL TECNICO ASSISTENCIAL
 Referência: 000 Carga Horária: 40H
 Un. Adm: (195731) HOSP REG DE ALTA FLORESTA ALBERT SABIN
 A Partir de: 01/07/2021 Até31/07/2021
 Qtde Plantões: 14

Processo N.: 434418/2021
 Nome: (295181/3) ROBSON DE JESUS VENTURA DOS SANTOS
 Cargo/Função: (12036) NIVEL SUPERIOR ASSISTENCIAL
 Referência: 000 Carga Horária: 40H
 Un. Adm: (195715) HOSP. REG. DE COLIDER
 A Partir de: 01/08/2021 Até31/08/2021
 Qtde Plantões: 12

Processo N.: 434418/2021
 Nome: (208199/4) ROGERIO NUNES SILVA
 Cargo/Função: (12036) NIVEL SUPERIOR ASSISTENCIAL
 Referência: 000 Carga Horária: 40H
 Un. Adm: (195715) HOSP. REG. DE COLIDER
 A Partir de: 01/08/2021 Até31/08/2021
 Qtde Plantões: 14

Processo N.: 422933/2021
 Nome: (304696/1) ROGERIO RIBEIRO DOS SANTOS
 Cargo/Função: (12046) NIVEL FUNDAMENTAL ADMINISTRATIVO
 Referência: 000 Carga Horária: 40H
 Un. Adm: (195715) HOSP. REG. DE COLIDER
 A Partir de: 01/08/2021 Até30/08/2021
 Qtde Plantões: 13

Processo N.: 427796/2021
 Nome: (299500/1) RONIEL ANTONIO DA SILVA
 Cargo/Função: (12046) NIVEL FUNDAMENTAL ADMINISTRATIVO
 Referência: 000 Carga Horária: 40H
 Un. Adm: (118710) UNID.ESPEC. DE CONTR. MOVIMENTACAO DE PESSOAL
 A Partir de: 01/08/2021 Até31/08/2021
 Qtde Plantões: 14

Processo N.: 380821/2021
 Nome: (281886/2) ROSANGELA AMBROSIO DE OLIVEIRA
 Cargo/Função: (12038) NIVEL TECNICO ASSISTENCIAL
 Referência: 000 Carga Horária: 40H
 Un. Adm: (195731) HOSP REG DE ALTA FLORESTA ALBERT SABIN
 A Partir de: 01/07/2021 Até31/07/2021
 Qtde Plantões: 14

Processo N.: 423709/2021
 Nome: (90065/1) ROSANGELA APARECIDA SPULDARO
 Cargo/Função: (4946) PROFIS TEC NIV MEDIO SERV SAUDE SUS
 Referência: D-007 Carga Horária: 40H
 Un. Adm: (195715) HOSP. REG. DE COLIDER
 A Partir de: 01/08/2021 Até31/08/2021
 Qtde Plantões: 13

Processo N.: 380821/2021
 Nome: (296009/1) ROSEMEYRE RIBEIRO PEREIRA
 Cargo/Função: (12038) NIVEL TECNICO ASSISTENCIAL
 Referência: 000 Carga Horária: 40H
 Un. Adm: (195731) HOSP REG DE ALTA FLORESTA ALBERT SABIN
 A Partir de: 01/07/2021 Até31/07/2021
 Qtde Plantões: 11

Processo N.: 380821/2021
 Nome: (281217/2) ROSILDA PEREIRA DA SILVA JUVENIANO
 Cargo/Função: (12038) NIVEL TECNICO ASSISTENCIAL
 Referência: 000 Carga Horária: 40H
 Un. Adm: (195731) HOSP REG DE ALTA FLORESTA ALBERT SABIN
 A Partir de: 01/07/2021 Até31/07/2021
 Qtde Plantões: 14

Processo N.: 423990/2021
 Nome: (293316/2) ROSIMARA ZAMARO DE ALMEIDA
 Cargo/Função: (12040) NIVEL AUXILIAR ASSISTENCIAL
 Referência: 000 Carga Horária: 40H
 Un. Adm: (195685) HOSP. REG. DE RONDONOPOLIS IRMÂELZA GIOVANELLA
 A Partir de: 01/08/2021 Até31/08/2021
 Qtde Plantões: 13

Processo N.: 380821/2021
 Nome: (296524/1) ROSINEIDE ALVES TEIXEIRA
 Cargo/Função: (12038) NIVEL TECNICO ASSISTENCIAL
 Referência: 000 Carga Horária: 40H
 Un. Adm: (195731) HOSP REG DE ALTA FLORESTA ALBERT SABIN
 A Partir de: 01/07/2021 Até31/07/2021
 Qtde Plantões: 14

Processo N.: 434418/2021
 Nome: (138348/5) ROZANGELA JULIANI DE QUEIROZ
 Cargo/Função: (12036) NIVEL SUPERIOR ASSISTENCIAL
 Referência: 000 Carga Horária: 40H
 Un. Adm: (195715) HOSP. REG. DE COLIDER
 A Partir de: 01/08/2021 Até31/08/2021
 Qtde Plantões: 13

Processo N.: 380821/2021
 Nome: (279784/2) ROZIANE CRISTINA DA SILVA
 Cargo/Função: (12038) NIVEL TECNICO ASSISTENCIAL
 Referência: 000 Carga Horária: 40H
 Un. Adm: (195731) HOSP REG DE ALTA FLORESTA ALBERT SABIN
 A Partir de: 01/07/2021 Até31/07/2021
 Qtde Plantões: 14

Processo N.: 423709/2021
 Nome: (43738/2) SALETE ELIAS DA CONCEICAO
 Cargo/Função: (4946) PROFIS TEC NIV MEDIO SERV SAUDE SUS
 Referência: D-010 Carga Horária: 40H
 Un. Adm: (195715) HOSP. REG. DE COLIDER
 A Partir de: 01/08/2021 Até31/08/2021
 Qtde Plantões: 11

Processo N.: 380821/2021
 Nome: (281232/2) SANDRA DE ARAUJO OLIVEIRA
 Cargo/Função: (12038) NIVEL TECNICO ASSISTENCIAL
 Referência: 000 Carga Horária: 40H
 Un. Adm: (195731) HOSP REG DE ALTA FLORESTA ALBERT SABIN
 A Partir de: 01/07/2021 Até31/07/2021
 Qtde Plantões: 14

Processo N.: 422766/2021
 Nome: (110472/2) SANDRO ANDREY NOGUEIRA FRANCO
 Cargo/Função: (4912) PROFIS TEC NIV SUPERIOR SERV SAUDE SUS
 Referência: C-006 Carga Horária: 30H
 Un. Adm: (195758) HOSP. ESTADUAL LOUSITE FERREIRA DA SILVA
 A Partir de: 01/08/2021 Até31/08/2021
 Qtde Plantões: 10

Processo N.: 434418/2021
 Nome: (281825/2) SEBASTIAO DE OLIVEIRA MONTALVAO NETO
 Cargo/Função: (12036) NIVEL SUPERIOR ASSISTENCIAL
 Referência: 000 Carga Horária: 40H
 Un. Adm: (195715) HOSP. REG. DE COLIDER
 A Partir de: 01/08/2021 Até31/08/2021
 Qtde Plantões: 14

Processo N.: 380821/2021
 Nome: (281872/2) SELMA CARLOS PEREIRA
 Cargo/Função: (12038) NIVEL TECNICO ASSISTENCIAL
 Referência: 000 Carga Horária: 40H
 Un. Adm: (195731) HOSP REG DE ALTA FLORESTA ALBERT SABIN
 A Partir de: 01/07/2021 Até31/07/2021
 Qtde Plantões: 14

Processo N.: 423709/2021
 Nome: (43741/2) SERGIO DOS SANTOS POLIDORIO
 Cargo/Função: (4946) PROFIS TEC NIV MEDIO SERV SAUDE SUS
 Referência: D-011 Carga Horária: 40H
 Un. Adm: (195715) HOSP. REG. DE COLIDER
 A Partir de: 01/08/2021 Até31/08/2021
 Qtde Plantões: 14

Processo N.: 408379/2021
 Nome: (93970/4) SIDIMAR MARTINS RIBEIRO
 Cargo/Função: (4946) PROFIS TEC NIV MEDIO SERV SAUDE SUS
 Referência: D-007 Carga Horária: 40H
 Un. Adm: (195707) HOSP REG DOUTOR ANTONIO CARLOS SOUTO FONTES
 A Partir de: 01/07/2021 Até31/07/2021
 Qtde Plantões: 14

Processo N.: 422933/2021
 Nome: (289220/2) SIDNEI DE MACENA BORGUETTI
 Cargo/Função: (12046) NIVEL FUNDAMENTAL ADMINISTRATIVO
 Referência: 000 Carga Horária: 40H
 Un. Adm: (195715) HOSP. REG. DE COLIDER
 A Partir de: 01/08/2021 Até31/08/2021
 Qtde Plantões: 14

Processo N.: 380821/2021
 Nome: (300968/1) SILVANA TERESINHA WAGNER
 Cargo/Função: (12038) NIVEL TECNICO ASSISTENCIAL
 Referência: 000 Carga Horária: 40H
 Un. Adm: (195731) HOSP REG DE ALTA FLORESTA ALBERT SABIN
 A Partir de: 01/07/2021 Até31/07/2021
 Qtde Plantões: 9

Processo N.: 462244/2021
 Nome: (304544/1) SIRLEA RODRIGUES DA SILVA
 Cargo/Função: (12036) NIVEL SUPERIOR ASSISTENCIAL
 Referência: 000 Carga Horária: 40H
 Un. Adm: (197076) COORD.ART. REG.DE URG.EMERG.DE LEITOS HOSPITALARES
 A Partir de: 01/09/2021 Até30/09/2021
 Qtde Plantões: 14

Processo N.: 423990/2021
 Nome: (293819/2) SONIA RODRIGUES DA SILVA
 Cargo/Função: (12040) NIVEL AUXILIAR ASSISTENCIAL
 Referência: 000 Carga Horária: 40H
 Un. Adm: (195685) HOSP. REG. DE RONDONOPOLIS IRMÃELZA GIOVANELLA
 A Partir de: 01/08/2021 Até31/08/2021
 Qtde Plantões: 13

Processo N.: 380821/2021
 Nome: (282212/2) TAIS PASCHOAL GOMES
 Cargo/Função: (12038) NIVEL TECNICO ASSISTENCIAL
 Referência: 000 Carga Horária: 40H
 Un. Adm: (195731) HOSP REG DE ALTA FLORESTA ALBERT SABIN
 A Partir de: 01/07/2021 Até31/07/2021
 Qtde Plantões: 14

Processo N.: 380821/2021
 Nome: (281542/2) TAIS STEPHANIE DA PENHA MULLER SANTOS
 Cargo/Função: (12038) NIVEL TECNICO ASSISTENCIAL
 Referência: 000 Carga Horária: 40H
 Un. Adm: (195731) HOSP REG DE ALTA FLORESTA ALBERT SABIN
 A Partir de: 01/07/2021 Até31/07/2021
 Qtde Plantões: 14

Processo N.: 380821/2021
 Nome: (296085/1) TATIANE BARBOSA DA CONCEICAO
 Cargo/Função: (12038) NIVEL TECNICO ASSISTENCIAL
 Referência: 000 Carga Horária: 40H
 Un. Adm: (195731) HOSP REG DE ALTA FLORESTA ALBERT SABIN
 A Partir de: 01/07/2021 Até31/07/2021
 Qtde Plantões: 14

Processo N.: 380821/2021
 Nome: (298865/1) TATIANE DE OLIVEIRA
 Cargo/Função: (12038) NIVEL TECNICO ASSISTENCIAL
 Referência: 000 Carga Horária: 40H
 Un. Adm: (195731) HOSP REG DE ALTA FLORESTA ALBERT SABIN
 A Partir de: 01/07/2021 Até31/07/2021
 Qtde Plantões: 14

Processo N.: 434392/2021
 Nome: (281337/3) TIAGO MARTINS DA SILVA
 Cargo/Função: (12038) NIVEL TECNICO ASSISTENCIAL
 Referência: 000 Carga Horária: 24H
 Un. Adm: (195715) HOSP. REG. DE COLIDER
 A Partir de: 01/08/2021 Até31/08/2021
 Qtde Plantões: 8

Processo N.: 380821/2021
 Nome: (296091/1) TIAGO TEIXEIRA
 Cargo/Função: (12038) NIVEL TECNICO ASSISTENCIAL
 Referência: 000 Carga Horária: 40H
 Un. Adm: (195731) HOSP REG DE ALTA FLORESTA ALBERT SABIN
 A Partir de: 01/07/2021 Até31/07/2021
 Qtde Plantões: 14

Processo N.: 380821/2021
 Nome: (281882/3) VALERIO VALDEVINO BEZERRA
 Cargo/Função: (12038) NIVEL TECNICO ASSISTENCIAL
 Referência: 000 Carga Horária: 40H
 Un. Adm: (195731) HOSP REG DE ALTA FLORESTA ALBERT SABIN
 A Partir de: 01/07/2021 Até31/07/2021
 Qtde Plantões: 14

Processo N.: 424985/2021
 Nome: (294757/2) VALQUIRIA ROCHA DE LIMA
 Cargo/Função: (12036) NIVEL SUPERIOR ASSISTENCIAL
 Referência: 000 Carga Horária: 40H
 Un. Adm: (195715) HOSP. REG. DE COLIDER
 A Partir de: 01/08/2021 Até31/08/2021
 Qtde Plantões: 14

Processo N.: 408379/2021
 Nome: (115452/1) VANDA NEVES DE ALMEIDA CRUZ
 Cargo/Função: (4946) PROFIS TEC NIV MEDIO SERV SAUDE SUS
 Referência: D-006 Carga Horária: 40H
 Un. Adm: (195707) HOSP REG DOUTOR ANTONIO CARLOS SOUTO FONTES
 A Partir de: 01/07/2021 Até31/07/2021
 Qtde Plantões: 14

Processo N.: 427796/2021
 Nome: (304920/1) VANDER ELSTE DE SOUZA BUENO
 Cargo/Função: (12046) NIVEL FUNDAMENTAL ADMINISTRATIVO
 Referência: 000 Carga Horária: 40H
 Un. Adm: (118710) UNID.ESPEC. DE CONTR. MOVIMENTACAO DE PESSOAL
 A Partir de: 01/08/2021 Até31/08/2021
 Qtde Plantões: 14

Processo N.: 408379/2021
 Nome: (94426/1) VANESSA CRUZ RAMOS
 Cargo/Função: (4946) PROFIS TEC NIV MEDIO SERV SAUDE SUS
 Referência: D-007 Carga Horária: 40H
 Un. Adm: (195707) HOSP REG DOUTOR ANTONIO CARLOS SOUTO FONTES
 A Partir de: 01/07/2021 Até31/07/2021
 Qtde Plantões: 13

Processo N.: 380821/2021
 Nome: (281297/2) VANIA FERREIRA MILTON
 Cargo/Função: (12038) NIVEL TECNICO ASSISTENCIAL
 Referência: 000 Carga Horária: 40H
 Un. Adm: (195731) HOSP REG DE ALTA FLORESTA ALBERT SABIN
 A Partir de: 01/07/2021 Até31/07/2021
 Qtde Plantões: 14

Processo N.: 380821/2021
 Nome: (281137/2) ZENAIDE CARDOSO DE JESUS
 Cargo/Função: (12038) NIVEL TECNICO ASSISTENCIAL
 Referência: 000 Carga Horária: 40H
 Un. Adm: (195731) HOSP REG DE ALTA FLORESTA ALBERT SABIN
 A Partir de: 01/07/2021 Até31/07/2021
 Qtde Plantões: 14

Processo N.: 380821/2021
 Nome: (281147/2) ZENEIDE DA SILVA ROCHA
 Cargo/Função: (12038) NIVEL TECNICO ASSISTENCIAL
 Referência: 000 Carga Horária: 40H
 Un. Adm: (195731) HOSP REG DE ALTA FLORESTA ALBERT SABIN
 A Partir de: 20/07/2021 Até31/07/2021
 Qtde Plantões: 6

Processo N.: 380821/2021
 Nome: (284543/2) ZISLAINE ELIZABETE CARRARA DA SILVA
 Cargo/Função: (12038) NIVEL TECNICO ASSISTENCIAL
 Referência: 000 Carga Horária: 40H
 Un. Adm: (195731) HOSP REG DE ALTA FLORESTA ALBERT SABIN
 A Partir de: 01/07/2021 Até31/07/2021
 Qtde Plantões: 14

PUBLICADA, REGISTRADA, CUMpra-SE.
 Cuiabá-MT, 04 de Novembro de 2021.
 Gilberto Gomes de Figueiredo
 Secretário de Estado de Saúde

PORTARIA/SES/00558/2021 DE: 05/11/2021

O Secretário de Estado de Saúde no uso de suas atribuições que lhes são conferidas por lei,

Resolve: RETIFICAR
 Evento: Regime de Plantão SUS LC nº441/2011

Processo N.: 343346/2021
 Nome: (95288/1) ARLETE RIBEIRO PINTO
 Cargo/Função: (4946) PROFIS TEC NIV MEDIO SERV SAUDE SUS
 Referência: D-007 Carga Horária: 40H
 Un. Adm: (195685) HOSP. REG. DE RONDONOPOLIS IRMÃELZA GIOVANELLA
 A Partir de: 01/07/2020 Até31/07/2020
 Qtde Plantões: 13

Processo N.: 383301/2021
 Nome: (292610/2) DEBORA CANDIDO
 Cargo/Função: (12036) NIVEL SUPERIOR ASSISTENCIAL
 Referência: 000 Carga Horária: 40H
 Un. Adm: (195685) HOSP. REG. DE RONDONOPOLIS IRMÃELZA GIOVANELLA
 A Partir de: 01/04/2020 Até30/04/2020
 Qtde Plantões: 12

Processo N.: 69743/2021
 Nome: (297382/1) ERIKA CRISTINA OJEDA SILVA BENTO
 Cargo/Função: (12036) NIVEL SUPERIOR ASSISTENCIAL
 Referência: 000 Carga Horária: 40H
 Un. Adm: (197076) COORD.ART. REG.DE URG.EMERG.DE LEITOS HOSPITALARES
 A Partir de: 01/07/2020 Até31/07/2020
 Qtde Plantões: 14

Processo N.: 573944/2019

Nome: (95240/2) VERA LUCIA DAS NEVES
 Cargo/Função: (4946) PROFIS TEC NIV MEDIO SERV SAUDE SUS
 Referência: D-006 Carga Horária: 40H
 Un. Adm: (195685) HOSP. REG. DE RONDONOPOLIS IRMÃELZA GIOVANELLA
 A Partir de: 01/04/2019 Até 30/04/2019
 Qtde Plantões: 12

PUBLICADA, REGISTRADA, CUMpra-SE.
 Cuiabá-MT, 04 de Novembro de 2021.
 Gilberto Gomes de Figueiredo
 Secretário de Estado de Saúde

BOLETIM DE PESSOAL/SES/01073/2021

DE: 05/11/2021

O Secretário de Estado de Saúde no uso de suas atribuições que lhes são conferidas por lei,

Resolve: REMOVER
 Evento: REMOCAO

Processo N.: 498121/2021

Nome: (115388/1) APARECIDA RODRIGUES
 Cargo/Função: (4946) PROFIS TEC NIV MEDIO SERV SAUDE SUS
 Para Un. Adm: (136760) GER. AMBULATORIAL E TRANSFUSIONAL
 A Partir de: 23/08/2021

Processo N.: 498121/2021

Nome: (94479/1) JANICE RIBEIRO DE LIMA
 Cargo/Função: (4946) PROFIS TEC NIV MEDIO SERV SAUDE SUS
 Para Un. Adm: (197246) COORD. DE APOIO TECNICO DO CIAPS
 A Partir de: 15/09/2021

Processo N.: 484100/2021

Nome: (87472/4) LIDIANE GERLACH
 Cargo/Função: (4946) PROFIS TEC NIV MEDIO SERV SAUDE SUS
 Para Un. Adm: (195707) HOSP REG DOUTOR ANTONIO CARLOS SOUTO FONTES
 A Partir de: 09/08/2021

Processo N.: 498120/2021

Nome: (106888/1) LUCIELE FERNANDA BENIN
 Cargo/Função: (4912) PROFIS TEC NIV SUPERIOR SERV SAUDE SUS
 Para Un. Adm: (197041) COORD. DO SERV. DE ATEND. MOVEI DE URGENCIA
 - SAMU
 A Partir de: 01/10/2021

Processo N.: 498120/2021

Nome: (85130/2) MARISA MOLTER VOLPE
 Cargo/Função: (4912) PROFIS TEC NIV SUPERIOR SERV SAUDE SUS
 Para Un. Adm: (118710) UNID.ESPEC. DE CONTR. MOVIMENTACAO DE
 PESSOAL
 A Partir de: 30/08/2021

Processo N.: 498121/2021

Nome: (49248/2) MARTA BOLICO
 Cargo/Função: (4946) PROFIS TEC NIV MEDIO SERV SAUDE SUS
 Para Un. Adm: (136743) GER. DE DIAGNOSTICO LABORATORIAL
 A Partir de: 27/09/2021

Processo N.: 498120/2021

Nome: (86249/1) NEIDE ORLANDO DENARDI
 Cargo/Função: (4989) PROFIS APOIO SERV SAUDE SUS
 Para Un. Adm: (118710) UNID.ESPEC. DE CONTR. MOVIMENTACAO DE
 PESSOAL
 A Partir de: 02/07/2021

Processo N.: 498120/2021

Nome: (115726/1) TATIANE ANGELI POVOAS CUIABANO
 Cargo/Função: (4946) PROFIS TEC NIV MEDIO SERV SAUDE SUS
 Para Un. Adm: (118710) UNID.ESPEC. DE CONTR. MOVIMENTACAO DE
 PESSOAL
 A Partir de: 13/09/2021

PUBLICADA, REGISTRADA, CUMpra-SE.
 Cuiabá-MT, 04 de Novembro de 2021.
 Gilberto Gomes de Figueiredo
 Secretário de Estado de Saúde

BOLETIM DE PESSOAL/SES/01074/2021

DE: 05/11/2021

O Secretário de Estado de Saúde no uso de suas atribuições que lhes são conferidas por lei,

Resolve: CONCEDER
 Evento: ADICIONAL NOTURNO

Processo N.: 427057/2021

Nome: (58387/1) ADRIANA PATRICIA DE FRANCA BARRETO
 Cargo/Função: (4946) PROFIS TEC NIV MEDIO SERV SAUDE SUS
 Un. Adm: (197246) COORD. DE APOIO TECNICO DO CIAPS
 A Partir de: 01/08/2021 Até 01/08/2021

Processo N.: 427057/2021

Nome: (253865/5) ANGELA CRISTINA AFONSO
 Cargo/Função: (4946) PROFIS TEC NIV MEDIO SERV SAUDE SUS
 Un. Adm: (197238) SUPERINT. DO CIAPS
 A Partir de: 01/08/2021 Até 01/08/2021

Processo N.: 370126/2021

Nome: (76341/2) ANTONIA AUDECI SOUZA OLIVEIRA
 Cargo/Função: (4912) PROFIS TEC NIV SUPERIOR SERV SAUDE SUS
 Un. Adm: (197076) COORD. ART. REG. DE URG. EMERG. DE LEITOS
 HOSPITALARES
 A Partir de: 01/07/2021 Até 01/07/2021

Processo N.: 422702/2021

Nome: (265942/5) BEATRIZ RAMOS DA SILVA
 Cargo/Função: (4946) PROFIS TEC NIV MEDIO SERV SAUDE SUS
 Un. Adm: (192724) GER. DO SERV. DE VERIFICACAO DE OBITOS
 A Partir de: 04/08/2021 Até 04/08/2021

Processo N.: 427057/2021

Nome: (298973/1) CELIA REGINA DE BARROS
 Cargo/Função: (12038) NIVEL TECNICO ASSISTENCIAL
 Un. Adm: (197289) COORD. DO LAR DOCE LAR
 A Partir de: 04/08/2021 Até 04/08/2021

Processo N.: 422702/2021

Nome: (282672/2) CELMA VALERIANA DA SILVA
 Cargo/Função: (4946) PROFIS TEC NIV MEDIO SERV SAUDE SUS
 Un. Adm: (192724) GER. DO SERV. DE VERIFICACAO DE OBITOS
 A Partir de: 02/08/2021 Até 02/08/2021

Processo N.: 427057/2021

Nome: (42666/2) CLAUDETE TERESINHA BENTZ
 Cargo/Função: (4946) PROFIS TEC NIV MEDIO SERV SAUDE SUS
 Un. Adm: (197246) COORD. DE APOIO TECNICO DO CIAPS
 A Partir de: 03/08/2021 Até 03/08/2021

Processo N.: 311477/2021

Nome: (281453/3) CRISLAINE APARECIDA DA SILVA
 Cargo/Função: (12036) NIVEL SUPERIOR ASSISTENCIAL
 Un. Adm: (195715) HOSP. REG. DE COLIDER
 A Partir de: 19/06/2021 Até 19/06/2021

Processo N.: 427057/2021

Nome: (120122/1) CRISTIANI SILVA DOS SANTOS SOUZA
 Cargo/Função: (4946) PROFIS TEC NIV MEDIO SERV SAUDE SUS
 Un. Adm: (197246) COORD. DE APOIO TECNICO DO CIAPS
 A Partir de: 01/08/2021 Até 01/08/2021

Processo N.: 427057/2021

Nome: (90525/1) CRISTINA ALVES
 Cargo/Função: (4946) PROFIS TEC NIV MEDIO SERV SAUDE SUS
 Un. Adm: (197246) COORD. DE APOIO TECNICO DO CIAPS
 A Partir de: 01/08/2021 Até 01/08/2021

Processo N.: 427057/2021

Nome: (264059/4) DJAINY LEITE OLIVEIRA LIMA
 Cargo/Função: (4946) PROFIS TEC NIV MEDIO SERV SAUDE SUS
 Un. Adm: (197238) SUPERINT. DO CIAPS
 A Partir de: 02/08/2021 Até 02/08/2021

Processo N.: 422702/2021

Nome: (125143/9) EDIVALDO FERREIRA GOMES
 Cargo/Função: (4946) PROFIS TEC NIV MEDIO SERV SAUDE SUS
 Un. Adm: (192724) GER. DO SERV. DE VERIFICACAO DE OBITOS
 A Partir de: 07/08/2021 Até 07/08/2021

Processo N.: 427057/2021

Nome: (110638/11) ELEM CRISTINA BATISTA
 Cargo/Função: (4946) PROFIS TEC NIV MEDIO SERV SAUDE SUS
 Un. Adm: (197238) SUPERINT. DO CIAPS
 A Partir de: 01/08/2021 Até 01/08/2021

Processo N.: 370122/2021

Nome: (45397/4) ELIANA ELFRIDE HAEBERLIN
 Cargo/Função: (4946) PROFIS TEC NIV MEDIO SERV SAUDE SUS
 Un. Adm: (197076) COORD. ART. REG. DE URG. EMERG. DE LEITOS
 HOSPITALARES
 A Partir de: 02/07/2021 Até 02/07/2021

Processo N.: 427057/2021

Nome: (240301/6) ELIEDER TIAGO GONCALVES DE OLIVEIRA
 Cargo/Função: (4946) PROFIS TEC NIV MEDIO SERV SAUDE SUS
 Un. Adm: (197238) SUPERINT. DO CIAPS
 A Partir de: 01/08/2021 Até 01/08/2021

Processo N.: 370122/2021

Nome: (117556/1) ELISANGELA VIANA BOTELHO SOARES
 Cargo/Função: (4946) PROFIS TEC NIV MEDIO SERV SAUDE SUS
 Un. Adm: (197076) COORD. ART. REG. DE URG. EMERG. DE LEITOS
 HOSPITALARES
 A Partir de: 02/07/2021 Até 02/07/2021

Processo N.: 370124/2021

Nome: (297382/1) ERIKA CRISTINA OJEDA SILVA BENTO
 Cargo/Função: (12036) NIVEL SUPERIOR ASSISTENCIAL
 Un. Adm: (197076) COORD. ART. REG. DE URG. EMERG. DE LEITOS
 HOSPITALARES
 A Partir de: 24/07/2021 Até 24/07/2021

Processo N.: 370126/2021

Nome: (110733/2) EVA DO BONDESPACHO DIAS
 Cargo/Função: (4912) PROFIS TEC NIV SUPERIOR SERV SAUDE SUS
 Un. Adm: (197076) COORD. ART. REG. DE URG. EMERG. DE LEITOS
 HOSPITALARES
 A Partir de: 03/07/2021 Até 03/07/2021

Processo N.: 427057/2021

Nome: (120735/1) EVANIA CATARINA DA SILVA
 Cargo/Função: (4946) PROFIS TEC NIV MEDIO SERV SAUDE SUS
 Un. Adm: (197246) COORD. DE APOIO TECNICO DO CIAPS
 A Partir de: 02/08/2021 Até 02/08/2021

Processo N.: 370126/2021

Nome: (120047/1) FABIANE GOMES LEITE
 Cargo/Função: (4912) PROFIS TEC NIV SUPERIOR SERV SAUDE SUS
 Un. Adm: (197076) COORD. ART. REG. DE URG. EMERG. DE LEITOS
 HOSPITALARES
 A Partir de: 05/07/2021 Até 05/07/2021

Processo N.: 311477/2021
 Nome: (294824/2) FERNANDO JOSE FAVERO
 Cargo/Função: (12036) NIVEL SUPERIOR ASSISTENCIAL
 Un. Adm: (195715) HOSP. REG. DE COLIDER
 A Partir de: 03/06/2021 Até 03/06/2021

Processo N.: 427057/2021
 Nome: (120734/1) FLAVIA ELIZABETH DA SILVA DIAS
 Cargo/Função: (4946) PROFIS TEC NIV MEDIO SERV SAUDE SUS
 Un. Adm: (197289) COORD. DO LAR DOCE LAR
 A Partir de: 01/08/2021 Até 01/08/2021

Processo N.: 370126/2021
 Nome: (115463/1) FLAVIA JANAINA BRITO DE OLIVEIRA CANAVARROS
 Cargo/Função: (4912) PROFIS TEC NIV SUPERIOR SERV SAUDE SUS
 Un. Adm: (197076) COORD. ART. REG. DE URG. EMERG. DE LEITOS HOSPITALARES
 A Partir de: 01/07/2021 Até 01/07/2021

Processo N.: 370126/2021
 Nome: (94468/1) GILMAR XAVIER
 Cargo/Função: (4912) PROFIS TEC NIV SUPERIOR SERV SAUDE SUS
 Un. Adm: (197076) COORD. ART. REG. DE URG. EMERG. DE LEITOS HOSPITALARES
 A Partir de: 06/07/2021 Até 06/07/2021

Processo N.: 370124/2021
 Nome: (298993/1) GLEICI DE SOUZA RIBEIRO
 Cargo/Função: (12036) NIVEL SUPERIOR ASSISTENCIAL
 Un. Adm: (197076) COORD. ART. REG. DE URG. EMERG. DE LEITOS HOSPITALARES
 A Partir de: 24/07/2021 Até 24/07/2021

Processo N.: 370122/2021
 Nome: (93175/1) IVETE LOURDES PANAZZOLO
 Cargo/Função: (4946) PROFIS TEC NIV MEDIO SERV SAUDE SUS
 Un. Adm: (197076) COORD. ART. REG. DE URG. EMERG. DE LEITOS HOSPITALARES
 A Partir de: 03/07/2021 Até 03/07/2021

Processo N.: 370126/2021
 Nome: (110128/2) JADER PEREIRA DE SOUZA
 Cargo/Função: (4912) PROFIS TEC NIV SUPERIOR SERV SAUDE SUS
 Un. Adm: (197076) COORD. ART. REG. DE URG. EMERG. DE LEITOS HOSPITALARES
 A Partir de: 02/07/2021 Até 02/07/2021

Processo N.: 370126/2021
 Nome: (106859/1) JANETE MENDES DE MEDEIROS
 Cargo/Função: (4912) PROFIS TEC NIV SUPERIOR SERV SAUDE SUS
 Un. Adm: (197076) COORD. ART. REG. DE URG. EMERG. DE LEITOS HOSPITALARES
 A Partir de: 16/07/2021 Até 16/07/2021

Processo N.: 99409/2021
 Nome: (95729/1) JOAO FIDELIS DO ESPIRITO SANTO NETO
 Cargo/Função: (4912) PROFIS TEC NIV SUPERIOR SERV SAUDE SUS
 Un. Adm: (195685) HOSP. REG. DE RONDONOPOLIS IRMÃELZA GIOVANELLA
 A Partir de: 08/11/2020 Até 08/11/2020

Processo N.: 427057/2021
 Nome: (94601/1) JONAS EMANUEL RIBEIRO DIAS
 Cargo/Função: (4946) PROFIS TEC NIV MEDIO SERV SAUDE SUS
 Un. Adm: (197246) COORD. DE APOIO TECNICO DO CIAPS
 A Partir de: 02/08/2021 Até 02/08/2021

Processo N.: 370122/2021
 Nome: (84008/3) JORGE LUIS DE SOUSA FURTADO
 Cargo/Função: (4946) PROFIS TEC NIV MEDIO SERV SAUDE SUS
 Un. Adm: (197076) COORD. ART. REG. DE URG. EMERG. DE LEITOS HOSPITALARES
 A Partir de: 03/07/2021 Até 03/07/2021

Processo N.: 427057/2021
 Nome: (214604/7) JOSE CARLOS CARDOZO DE OLIVEIRA
 Cargo/Função: (4946) PROFIS TEC NIV MEDIO SERV SAUDE SUS
 Un. Adm: (197238) SUPERINT. DO CIAPS
 A Partir de: 02/08/2021 Até 02/08/2021

Processo N.: 427057/2021
 Nome: (298935/1) JUDITH PEREIRA DE SOUZA
 Cargo/Função: (12038) NIVEL TECNICO ASSISTENCIAL
 Un. Adm: (197289) COORD. DO LAR DOCE LAR
 A Partir de: 02/08/2021 Até 02/08/2021

Processo N.: 427057/2021
 Nome: (138459/7) KARLA JANAINA BARROS DOS ANJOS
 Cargo/Função: (4946) PROFIS TEC NIV MEDIO SERV SAUDE SUS
 Un. Adm: (197238) SUPERINT. DO CIAPS
 A Partir de: 03/08/2021 Até 03/08/2021

Processo N.: 422702/2021
 Nome: (264407/4) KATIA ALVES DA SILVA
 Cargo/Função: (4946) PROFIS TEC NIV MEDIO SERV SAUDE SUS
 Un. Adm: (192724) GER. DO SERV. DE VERIFICACAO DE OBITOS
 A Partir de: 25/08/2021 Até 25/08/2021

Processo N.: 422702/2021
 Nome: (214627/7) LAFAYETTE OLIVEIRA ROCHA
 Cargo/Função: (4946) PROFIS TEC NIV MEDIO SERV SAUDE SUS
 Un. Adm: (192724) GER. DO SERV. DE VERIFICACAO DE OBITOS
 A Partir de: 05/08/2021 Até 05/08/2021

Processo N.: 370122/2021
 Nome: (104981/1) LENA WALDIVER CORREA
 Cargo/Função: (4946) PROFIS TEC NIV MEDIO SERV SAUDE SUS
 Un. Adm: (197076) COORD. ART. REG. DE URG. EMERG. DE LEITOS HOSPITALARES
 A Partir de: 01/07/2021 Até 01/07/2021

Processo N.: 422702/2021
 Nome: (264405/4) MARCELA JANUARIA DE MELO
 Cargo/Função: (4946) PROFIS TEC NIV MEDIO SERV SAUDE SUS
 Un. Adm: (192724) GER. DO SERV. DE VERIFICACAO DE OBITOS
 A Partir de: 06/08/2021 Até 06/08/2021

Processo N.: 370126/2021
 Nome: (120311/1) MARCIANO MARCELINO AQUINO DA CRUZ
 Cargo/Função: (4912) PROFIS TEC NIV SUPERIOR SERV SAUDE SUS
 Un. Adm: (197076) COORD. ART. REG. DE URG. EMERG. DE LEITOS HOSPITALARES
 A Partir de: 01/07/2021 Até 01/07/2021

Processo N.: 427057/2021
 Nome: (94980/2) MARIA AUXILIADORA BANDEIRA BISPO
 Cargo/Função: (4946) PROFIS TEC NIV MEDIO SERV SAUDE SUS
 Un. Adm: (197246) COORD. DE APOIO TECNICO DO CIAPS
 A Partir de: 01/08/2021 Até 01/08/2021

Processo N.: 427057/2021
 Nome: (111329/1) MARIA LUCIA RODRIGUES
 Cargo/Função: (4946) PROFIS TEC NIV MEDIO SERV SAUDE SUS
 Un. Adm: (197246) COORD. DE APOIO TECNICO DO CIAPS
 A Partir de: 01/08/2021 Até 01/08/2021

Processo N.: 427057/2021
 Nome: (91825/2) MARIA MIGUELINA TEIXEIRA DA SILVA
 Cargo/Função: (4946) PROFIS TEC NIV MEDIO SERV SAUDE SUS
 Un. Adm: (197246) COORD. DE APOIO TECNICO DO CIAPS
 A Partir de: 01/08/2021 Até 01/08/2021

Processo N.: 370126/2021
 Nome: (52675/6) MARIA WELTER
 Cargo/Função: (4912) PROFIS TEC NIV SUPERIOR SERV SAUDE SUS
 Un. Adm: (197076) COORD. ART. REG. DE URG. EMERG. DE LEITOS HOSPITALARES
 A Partir de: 05/07/2021 Até 05/07/2021

Processo N.: 422702/2021
 Nome: (90164/1) MARIO KENEDES SANTOS BARROS
 Cargo/Função: (4946) PROFIS TEC NIV MEDIO SERV SAUDE SUS
 Un. Adm: (192724) GER. DO SERV. DE VERIFICACAO DE OBITOS
 A Partir de: 20/08/2021 Até 20/08/2021

Processo N.: 370126/2021
 Nome: (71122/3) MARISOL DUARTE ALVARES
 Cargo/Função: (4912) PROFIS TEC NIV SUPERIOR SERV SAUDE SUS
 Un. Adm: (197076) COORD. ART. REG. DE URG. EMERG. DE LEITOS HOSPITALARES
 A Partir de: 01/07/2021 Até 01/07/2021

Processo N.: 370122/2021
 Nome: (96180/1) MARLENE MARTINS DE OLIVEIRA
 Cargo/Função: (4946) PROFIS TEC NIV MEDIO SERV SAUDE SUS
 Un. Adm: (197076) COORD. ART. REG. DE URG. EMERG. DE LEITOS HOSPITALARES
 A Partir de: 07/07/2021 Até 07/07/2021

Processo N.: 370126/2021
 Nome: (107256/1) MARY NAOMI YAMAGUTI
 Cargo/Função: (4912) PROFIS TEC NIV SUPERIOR SERV SAUDE SUS
 Un. Adm: (197076) COORD. ART. REG. DE URG. EMERG. DE LEITOS HOSPITALARES
 A Partir de: 01/07/2021 Até 01/07/2021

Processo N.: 370122/2021
 Nome: (113081/1) MAX ALEX OLIVEIRA RODRIGUES
 Cargo/Função: (4946) PROFIS TEC NIV MEDIO SERV SAUDE SUS
 Un. Adm: (197076) COORD. ART. REG. DE URG. EMERG. DE LEITOS HOSPITALARES
 A Partir de: 08/07/2021 Até 08/07/2021

Processo N.: 370124/2021
 Nome: (258320/3) NADIA MARTINS DE ALMEIDA SOUSA
 Cargo/Função: (12036) NIVEL SUPERIOR ASSISTENCIAL
 Un. Adm: (197076) COORD. ART. REG. DE URG. EMERG. DE LEITOS HOSPITALARES
 A Partir de: 25/07/2021 Até 25/07/2021

Processo N.: 427057/2021
 Nome: (113091/1) NENIZE SANTANA DO NASCIMENTO BRASIL
 Cargo/Função: (4946) PROFIS TEC NIV MEDIO SERV SAUDE SUS
 Un. Adm: (197246) COORD. DE APOIO TECNICO DO CIAPS
 A Partir de: 02/08/2021 Até 02/08/2021

Processo N.: 422702/2021
 Nome: (120115/1) NIUVA SANTOS DE CARVALHO
 Cargo/Função: (4946) PROFIS TEC NIV MEDIO SERV SAUDE SUS
 Un. Adm: (192724) GER. DO SERV. DE VERIFICACAO DE OBITOS
 A Partir de: 03/08/2021 Até 03/08/2021

Processo N.: 427057/2021
 Nome: (121208/9) NOELI APARECIDA DE MELO
 Cargo/Função: (4946) PROFIS TEC NIV MEDIO SERV SAUDE SUS
 Un. Adm: (197238) SUPERINT. DO CIAPS
 A Partir de: 02/08/2021 Até 02/08/2021

Processo N.: 370122/2021
 Nome: (113075/1) NUBIA GEORGIA OLIVEIRA SANTOS
 Cargo/Função: (4946) PROFIS TEC NIV MEDIO SERV SAUDE SUS
 Un. Adm: (197076) COORD.ART. REG.DE URG.EMERG.DE LEITOS
 HOSPITALARES
 A Partir de: 02/07/2021 Até 02/07/2021

Processo N.: 427057/2021
 Nome: (298972/1) RAILDA ALVES DE SOUSA
 Cargo/Função: (12038) NIVEL TECNICO ASSISTENCIAL
 Un. Adm: (197289) COORD. DO LAR DOCE LAR
 A Partir de: 01/08/2021 Até 01/08/2021

Processo N.: 427057/2021
 Nome: (93346/1) RONALDO DA CRUZ
 Cargo/Função: (4946) PROFIS TEC NIV MEDIO SERV SAUDE SUS
 Un. Adm: (197246) COORD. DE APOIO TECNICO DO CIAPS
 A Partir de: 06/08/2021 Até 06/08/2021

Processo N.: 427057/2021
 Nome: (264107/4) SERGIO DE OLIVEIRA
 Cargo/Função: (4946) PROFIS TEC NIV MEDIO SERV SAUDE SUS
 Un. Adm: (197238) SUPERINT. DO CIAPS
 A Partir de: 01/08/2021 Até 01/08/2021

Processo N.: 427057/2021
 Nome: (215050/7) SEZARINA TEREZINHA DA SILVA NAZARIO
 Cargo/Função: (4946) PROFIS TEC NIV MEDIO SERV SAUDE SUS
 Un. Adm: (197238) SUPERINT. DO CIAPS
 A Partir de: 01/08/2021 Até 01/08/2021

Processo N.: 427057/2021
 Nome: (264069/4) SHIRLEY LUIZA DA SILVA AFONSO
 Cargo/Função: (4946) PROFIS TEC NIV MEDIO SERV SAUDE SUS
 Un. Adm: (197238) SUPERINT. DO CIAPS
 A Partir de: 02/08/2021 Até 02/08/2021

Processo N.: 422702/2021
 Nome: (264406/4) SILVANIA ALVES DOS SANTOS
 Cargo/Função: (4946) PROFIS TEC NIV MEDIO SERV SAUDE SUS
 Un. Adm: (192724) GER. DO SERV. DE VERIFICACAO DE OBITOS
 A Partir de: 01/08/2021 Até 01/08/2021

Processo N.: 422702/2021
 Nome: (93281/1) SILVIO PLESLEY DA SILVA
 Cargo/Função: (4946) PROFIS TEC NIV MEDIO SERV SAUDE SUS
 Un. Adm: (192724) GER. DO SERV. DE VERIFICACAO DE OBITOS
 A Partir de: 01/08/2021 Até 01/08/2021

Processo N.: 370122/2021
 Nome: (110921/1) SIZIANA PAULA FERREIRA DE OLIVEIRA BARBOSA
 Cargo/Função: (4946) PROFIS TEC NIV MEDIO SERV SAUDE SUS
 Un. Adm: (197076) COORD.ART. REG.DE URG.EMERG.DE LEITOS
 HOSPITALARES
 A Partir de: 13/07/2021 Até 13/07/2021

Processo N.: 422702/2021
 Nome: (123357/6) SONIA MARCIA DE MIRANDA
 Cargo/Função: (4946) PROFIS TEC NIV MEDIO SERV SAUDE SUS
 Un. Adm: (192724) GER. DO SERV. DE VERIFICACAO DE OBITOS
 A Partir de: 23/08/2021 Até 23/08/2021

Processo N.: 427057/2021
 Nome: (97004/1) SONIA MARIA MATOS
 Cargo/Função: (4946) PROFIS TEC NIV MEDIO SERV SAUDE SUS
 Un. Adm: (197246) COORD. DE APOIO TECNICO DO CIAPS
 A Partir de: 03/08/2021 Até 03/08/2021

Processo N.: 427057/2021
 Nome: (111500/1) SUEDI ANGELA DE ALMEIDA
 Cargo/Função: (4946) PROFIS TEC NIV MEDIO SERV SAUDE SUS
 Un. Adm: (197246) COORD. DE APOIO TECNICO DO CIAPS
 A Partir de: 04/08/2021 Até 04/08/2021

Processo N.: 427057/2021
 Nome: (107307/1) SUELY NATALINA DE MIRANDA
 Cargo/Função: (4946) PROFIS TEC NIV MEDIO SERV SAUDE SUS
 Un. Adm: (197246) COORD. DE APOIO TECNICO DO CIAPS
 A Partir de: 02/08/2021 Até 02/08/2021

Processo N.: 370122/2021
 Nome: (106189/6) TATYANE SANTANA DA SILVA FURTADO
 Cargo/Função: (4946) PROFIS TEC NIV MEDIO SERV SAUDE SUS
 Un. Adm: (197076) COORD.ART. REG.DE URG.EMERG.DE LEITOS
 HOSPITALARES
 A Partir de: 01/07/2021 Até 01/07/2021

Processo N.: 427057/2021
 Nome: (214481/7) TOMAZIA MARTINS DE LIMA
 Cargo/Função: (4946) PROFIS TEC NIV MEDIO SERV SAUDE SUS
 Un. Adm: (197238) SUPERINT. DO CIAPS
 A Partir de: 02/08/2021 Até 02/08/2021

Processo N.: 427057/2021
 Nome: (73841/7) VAGNER BARBOSA BATISTA
 Cargo/Função: (4946) PROFIS TEC NIV MEDIO SERV SAUDE SUS
 Un. Adm: (197246) COORD. DE APOIO TECNICO DO CIAPS
 A Partir de: 02/08/2021 Até 02/08/2021

Processo N.: 311477/2021
 Nome: (294757/2) VALQUIRIA ROCHA DE LIMA
 Cargo/Função: (12036) NIVEL SUPERIOR ASSISTENCIAL
 Un. Adm: (195715) HOSP. REG. DE COLIDER
 A Partir de: 04/06/2021 Até 04/06/2021

Processo N.: 427057/2021
 Nome: (234091/6) VERA LUCIA DE OLIVEIRA
 Cargo/Função: (4946) PROFIS TEC NIV MEDIO SERV SAUDE SUS
 Un. Adm: (197238) SUPERINT. DO CIAPS
 A Partir de: 02/08/2021 Até 02/08/2021

Processo N.: 99409/2021
 Nome: (95633/1) VIRGINIA BEATRIZ DE RESENDE SILVA
 Cargo/Função: (4912) PROFIS TEC NIV SUPERIOR SERV SAUDE SUS
 Un. Adm: (195685) HOSP. REG. DE RONDONOPOLIS IRMÆLZA GIOVANELLA
 A Partir de: 02/11/2020 Até 02/11/2020

Processo N.: 427057/2021
 Nome: (264051/4) WANDA DA SILVA FERREIRA DO ESPIRITO SANTO
 Cargo/Função: (4946) PROFIS TEC NIV MEDIO SERV SAUDE SUS
 Un. Adm: (197238) SUPERINT. DO CIAPS
 A Partir de: 02/08/2021 Até 02/08/2021

Processo N.: 370122/2021
 Nome: (114115/1) WESLEY ALLAN DA SILVA PASSOS
 Cargo/Função: (4946) PROFIS TEC NIV MEDIO SERV SAUDE SUS
 Un. Adm: (197076) COORD.ART. REG.DE URG.EMERG.DE LEITOS
 HOSPITALARES
 A Partir de: 10/07/2021 Até 10/07/2021

PUBLICADA, REGISTRADA, CUMpra-SE.
 Cuiabá-MT, 04 de Novembro de 2021.
 Gilberto Gomes de Figueiredo
 Secretário de Estado de Saúde

BOLETIM DE PESSOAL/SES/01075/2021 DE: 05/11/2021

O Secretário de Estado de Saúde no uso de suas atribuições que lhes são conferidas por lei,

Resolve: DEFERIR
 Evento: LICENÇA A GESTANTE/SEGURADO INSS

Processo N.: 469266/2021
 Nome: (302569/1) AMANDA GERVAZONI CHACON
 Cargo/Função: (11487) DGA-4
 Un. Adm: (192805) COORD. DE MONIT. AVAL. CONT. SERV. DE SAUDE
 A Partir de: 07/09/2021 Até 05/03/2022

Processo N.: 320732/2021
 Nome: (280553/2) ANA CRISTINA DA SILVA VIEIRA
 Cargo/Função: (12038) NIVEL TECNICO ASSISTENCIAL
 Un. Adm: (195707) HOSP REG DOUTOR ANTONIO CARLOS SOUTO FONTES
 A Partir de: 08/07/2021 Até 30/09/2021

Processo N.: 320732/2021
 Nome: (280553/3) ANA CRISTINA DA SILVA VIEIRA
 Cargo/Função: (12038) NIVEL TECNICO ASSISTENCIAL
 Un. Adm: (195707) HOSP REG DOUTOR ANTONIO CARLOS SOUTO FONTES
 A Partir de: 01/10/2021 Até 04/11/2021

Processo N.: 133638/2021
 Nome: (281823/2) ANDREIA RENATA GODOY DE OLIVEIRA
 Cargo/Função: (12038) NIVEL TECNICO ASSISTENCIAL
 Un. Adm: (195715) HOSP. REG. DE COLIDER
 A Partir de: 28/03/2021 Até 20/07/2021

Processo N.: 79122/2021
 Nome: (294740/2) DEBORA NAIANE FRANCA DE SOUZA
 Cargo/Função: (12036) NIVEL SUPERIOR ASSISTENCIAL
 Un. Adm: (195715) HOSP. REG. DE COLIDER
 A Partir de: 03/06/2021 Até 11/06/2021

Processo N.: 79122/2021
 Nome: (294740/1) DEBORA NAIANE FRANCA DE SOUZA
 Cargo/Função: (12036) NIVEL SUPERIOR ASSISTENCIAL
 Un. Adm: (195715) HOSP. REG. DE COLIDER
 A Partir de: 12/02/2021 Até 02/06/2021

Processo N.: 501868/2021
 Nome: (265938/4) LUIZA PAULA RAMOS CARNEIRO
 Cargo/Função: (4946) PROFIS TEC NIV MEDIO SERV SAUDE SUS
 Un. Adm: (197246) GER. DO SERV. DE VERIFICACAO DE OBITOS
 A Partir de: 07/10/2021 Até 03/02/2022

Processo N.: 453741/2021
 Nome: (281456/2) RANIELE RAISSA FREITAS PINHEIRO CALDEIRA
 Cargo/Função: (12050) NIVEL FUNDAMENTAL
 Un. Adm: (195731) HOSP REG DE ALTA FLORESTA ALBERT SABIN
 A Partir de: 23/09/2021 Até 15/11/2021

Processo N.: 453741/2021
 Nome: (281456/3) RANIELE RAISSA FREITAS PINHEIRO CALDEIRA
 Cargo/Função: (12050) NIVEL FUNDAMENTAL
 Un. Adm: (195731) HOSP REG DE ALTA FLORESTA ALBERT SABIN
 A Partir de: 16/11/2021 Até 20/01/2022

Processo N.: 499225/2021
 Nome: (301126/1) TAMARA FERREIRA DA SILVA
 Cargo/Função: (12038) NIVEL TECNICO ASSISTENCIAL
 Un. Adm: (195707) HOSP REG DOUTOR ANTONIO CARLOS SOUTO FONTES
 A Partir de: 19/10/2021 Até 15/02/2022

PUBLICADA, REGISTRADA, CUMpra-SE.
 Cuiabá-MT, 04 de Novembro de 2021.
 Gilberto Gomes de Figueiredo
 Secretário de Estado de Saúde

BOLETIM DE PESSOAL/SES/01076/2021

DE: 05/11/2021

O Secretário de Estado de Saúde no uso de suas atribuições que lhes são conferidas por lei,

Resolve: DEFERIR

Evento: LICENÇA P/ TRATAMENTO SAUDE/SEGURADO INSS

Processo N.: 51056/2021

Nome: (280577/3) CLEONICE MARQUES DE LIMA
Cargo/Função: (12038) NIVEL TECNICO ASSISTENCIAL
Un. Adm: (195693) HOSP. REG. DE SORRISO
A Partir de: 27/01/2021 Até28/02/2021

Processo N.: 241452/2020

Nome: (296983/1) GUILHERME SILVA RODRIGUES
Cargo/Função: (12046) NIVEL FUNDAMENTAL ADMINISTRATIVO
Un. Adm: (195740) HOSP. REG. DE SINOP
A Partir de: 11/03/2020 Até07/05/2020

Processo N.: 436348/2020

Nome: (292782/1) JAIANA RODRIGUES DO NASCIMENTO
Cargo/Função: (12038) NIVEL TECNICO ASSISTENCIAL
Un. Adm: (195740) HOSP. REG. DE SINOP
A Partir de: 28/11/2020 Até25/12/2020

PUBLICADA, REGISTRADA, CUMpra-SE.
Cuiabá-MT, 04 de Novembro de 2021.
Gilberto Gomes de Figueiredo
Secretário de Estado de Saúde

BOLETIM DE PESSOAL/SES/01077/2021

DE: 05/11/2021

O Secretário de Estado de Saúde no uso de suas atribuições que lhes são conferidas por lei,

Resolve: DEFERIR

Evento: LICENCA PARA TRATAMENTO DE SAUDE

Processo N.:

Nome: (118898/1) CLEUZETE NOGUEIRA ALVES
Cargo/Função: (4946) PROFIS TEC NIV MEDIO SERV SAUDE SUS
Un. Adm: (118710) UNID.ESPEC. DE CONTR. MOVIMENTACAO DE PESSOAL
A Partir de: 25/10/2021 Até23/11/2021

Processo N.:

Nome: (38025/2) IRAIDE GERALDA DE SANTANA
Cargo/Função: (4912) PROFIS TEC NIV SUPERIOR SERV SAUDE SUS
Un. Adm: (118710) UNID.ESPEC. DE CONTR. MOVIMENTACAO DE PESSOAL
A Partir de: 22/10/2021 Até18/02/2022

Processo N.:

Nome: (89288/1) MANOELITO DA SILVA RODRIGUES
Cargo/Função: (4946) PROFIS TEC NIV MEDIO SERV SAUDE SUS
Un. Adm: (118710) UNID.ESPEC. DE CONTR. MOVIMENTACAO DE PESSOAL
A Partir de: 30/10/2021 Até27/04/2022

Processo N.:

Nome: (95496/1) MARIA LUZIA DA CRUZ RODRIGUES
Cargo/Função: (4989) PROFIS APOIO SERV SAUDE SUS
Un. Adm: (118710) UNID.ESPEC. DE CONTR. MOVIMENTACAO DE PESSOAL
A Partir de: 13/10/2021 Até11/11/2021

Processo N.:

Nome: (95277/1) MARIA ROCHA SILVA
Cargo/Função: (4946) PROFIS TEC NIV MEDIO SERV SAUDE SUS
Un. Adm: (118710) UNID.ESPEC. DE CONTR. MOVIMENTACAO DE PESSOAL
A Partir de: 18/10/2021 Até18/01/2022

Processo N.:

Nome: (114002/1) SIDICLEIA DOS SANTOS JESUS
Cargo/Função: (4946) PROFIS TEC NIV MEDIO SERV SAUDE SUS
Un. Adm: (118710) UNID.ESPEC. DE CONTR. MOVIMENTACAO DE PESSOAL
A Partir de: 07/10/2021 Até05/11/2021

Processo N.:

Nome: (95235/1) TAIS CRISTIANE BRITO MESSA
Cargo/Função: (4946) PROFIS TEC NIV MEDIO SERV SAUDE SUS
Un. Adm: (195685) HOSP. REG. DE RONDONOPOLIS IRMÂELZA GIOVANELLA
A Partir de: 04/10/2021 Até07/10/2021

PUBLICADA, REGISTRADA, CUMpra-SE.
Cuiabá-MT, 04 de Novembro de 2021.
Gilberto Gomes de Figueiredo
Secretário de Estado de Saúde

BOLETIM DE PESSOAL/SES/01078/2021

DE: 05/11/2021

O Secretário de Estado de Saúde no uso de suas atribuições que lhes são conferidas por lei,

Resolve: DEFERIR

Evento: LICENCA A ADOTANTE

Processo N.: 441228/2020

Nome: (96520/1) GLEICE MARRY GUIMARAES TEODORO GARCIA
Cargo/Função: (4946) PROFIS TEC NIV MEDIO SERV SAUDE SUS
Un. Adm: (151513) DIR. DO ESCRITORIO REG.DE SAUDE DE BARRA DO GARCAS
A Partir de: 10/10/2021 Até06/02/2022

PUBLICADA, REGISTRADA, CUMpra-SE.
Cuiabá-MT, 04 de Novembro de 2021.
Gilberto Gomes de Figueiredo
Secretário de Estado de Saúde

BOLETIM DE PESSOAL/SES/01079/2021

DE: 05/11/2021

O Secretário de Estado de Saúde no uso de suas atribuições que lhes são conferidas por lei,

Resolve: CESSAR OS EFEITOS

Evento: Adicional de Insalubridade LC 502

Processo N.:

Nome: (281417/2) ALICE ALEXANDRE LOPES MARCELINO
Cargo/Função: (12050) NIVEL FUNDAMENTAL
Un. Adm: (195731) HOSP REG DE ALTA FLORESTA ALBERT SABIN
A Partir de: 13/05/2021

Processo N.:

Nome: (289510/2) AMAVI DE JESUS VELOSO
Cargo/Função: (12050) NIVEL FUNDAMENTAL
Un. Adm: (195731) HOSP REG DE ALTA FLORESTA ALBERT SABIN
A Partir de: 20/10/2021

Processo N.:

Nome: (300247/1) ANA CAROLINA GERMANO
Cargo/Função: (12050) NIVEL FUNDAMENTAL
Un. Adm: (195731) HOSP REG DE ALTA FLORESTA ALBERT SABIN
A Partir de: 20/10/2021

Processo N.:

Nome: (281739/2) ANDREIA CLEMENTE DA SILVA ALVES
Cargo/Função: (12050) NIVEL FUNDAMENTAL
Un. Adm: (195731) HOSP REG DE ALTA FLORESTA ALBERT SABIN
A Partir de: 20/10/2021

Processo N.:

Nome: (281740/2) ANDRESSA VARGAS
Cargo/Função: (12050) NIVEL FUNDAMENTAL
Un. Adm: (195731) HOSP REG DE ALTA FLORESTA ALBERT SABIN
A Partir de: 20/10/2021

Processo N.:

Nome: (289511/2) CLEIDMARA ALVES DE LIRA
Cargo/Função: (12050) NIVEL FUNDAMENTAL
Un. Adm: (195731) HOSP REG DE ALTA FLORESTA ALBERT SABIN
A Partir de: 20/10/2021

Processo N.:

Nome: (294885/1) DEBORA MARIA RIBEIRO BONFIM
Cargo/Função: (12036) NIVEL SUPERIOR ASSISTENCIAL
Un. Adm: (118710) UNID.ESPEC. DE CONTR. MOVIMENTACAO DE PESSOAL
A Partir de: 06/06/2021

Processo N.:

Nome: (295027/2) EDESIO ALVES DE ASSUNCAO
Cargo/Função: (12046) NIVEL FUNDAMENTAL ADMINISTRATIVO
Un. Adm: (118710) UNID.ESPEC. DE CONTR. MOVIMENTACAO DE PESSOAL
A Partir de: 07/10/2021

Processo N.:

Nome: (305281/1) ELAYNE AMORIM DOS SANTOS
Cargo/Função: (12036) NIVEL SUPERIOR ASSISTENCIAL
Un. Adm: (118710) UNID.ESPEC. DE CONTR. MOVIMENTACAO DE PESSOAL
A Partir de: 18/10/2021

Processo N.:

Nome: (281906/2) ELIANE DE ARAUJO DA SILVA
Cargo/Função: (12050) NIVEL FUNDAMENTAL
Un. Adm: (195731) HOSP REG DE ALTA FLORESTA ALBERT SABIN
A Partir de: 20/10/2021

Processo N.:

Nome: (298956/1) EUNICE SANTANA DA SILVA
Cargo/Função: (12050) NIVEL FUNDAMENTAL
Un. Adm: (195731) HOSP REG DE ALTA FLORESTA ALBERT SABIN
A Partir de: 20/10/2021

Processo N.:

Nome: (298957/1) EUZENI APARECIDA RIBEIRO
Cargo/Função: (12050) NIVEL FUNDAMENTAL
Un. Adm: (195731) HOSP REG DE ALTA FLORESTA ALBERT SABIN
A Partir de: 20/10/2021

Processo N.:

Nome: (281451/2) FABIANI BARUKKCK PADILHA
Cargo/Função: (12050) NIVEL FUNDAMENTAL
Un. Adm: (195731) HOSP REG DE ALTA FLORESTA ALBERT SABIN
A Partir de: 20/10/2021

Processo N.:

Nome: (289454/2) FRANCIELE APARECIDA RIBEIRO
Cargo/Função: (12050) NIVEL FUNDAMENTAL
Un. Adm: (195731) HOSP REG DE ALTA FLORESTA ALBERT SABIN
A Partir de: 20/10/2021

Processo N.:

Nome: (300319/1) GISELE REGINA GONCALVES
Cargo/Função: (12050) NIVEL FUNDAMENTAL
Un. Adm: (195731) HOSP REG DE ALTA FLORESTA ALBERT SABIN
A Partir de: 20/10/2021

Processo N.:

Nome: (300258/1) IZALETE BAIÃO GONCALVES
Cargo/Função: (12050) NIVEL FUNDAMENTAL
Un. Adm: (195731) HOSP REG DE ALTA FLORESTA ALBERT SABIN
A Partir de: 20/10/2021

Processo N.:

Nome: (281398/2) JOSIANE DA SILVA DE SOUZA DE MELO
Cargo/Função: (12050) NIVEL FUNDAMENTAL
Un. Adm: (195731) HOSP REG DE ALTA FLORESTA ALBERT SABIN
A Partir de: 20/10/2021

Processo N.:

Nome: (281364/2) LAUDENICE RODRIGUES CHAGAS
Cargo/Função: (12050) NIVEL FUNDAMENTAL
Un. Adm: (195731) HOSP REG DE ALTA FLORESTA ALBERT SABIN
A Partir de: 20/10/2021

Processo N.:

Nome: (281466/2) LUCIANA APARECIDA DE ALMEIDA FREIRE
Cargo/Função: (12050) NIVEL FUNDAMENTAL
Un. Adm: (195731) HOSP REG DE ALTA FLORESTA ALBERT SABIN
A Partir de: 20/10/2021

Processo N.:

Nome: (252313/3) MARIA ELI PEREIRA SILVA
Cargo/Função: (12050) NIVEL FUNDAMENTAL
Un. Adm: (195731) HOSP REG DE ALTA FLORESTA ALBERT SABIN
A Partir de: 20/10/2021

Processo N.:

Nome: (284542/2) MARIA ELIZETH SOUZA DIAMANTINO
Cargo/Função: (12050) NIVEL FUNDAMENTAL
Un. Adm: (195731) HOSP REG DE ALTA FLORESTA ALBERT SABIN
A Partir de: 20/10/2021

Processo N.:

Nome: (305218/1) MARINEUSA ANTUNIS CANDEIA
Cargo/Função: (12050) NIVEL FUNDAMENTAL
Un. Adm: (195731) HOSP REG DE ALTA FLORESTA ALBERT SABIN
A Partir de: 20/10/2021

Processo N.:

Nome: (281430/2) RITA APARECIDA CALDEIRA FIGUEIREDO
Cargo/Função: (12050) NIVEL FUNDAMENTAL
Un. Adm: (195731) HOSP REG DE ALTA FLORESTA ALBERT SABIN
A Partir de: 20/10/2021

Processo N.:

Nome: (281705/2) ROZANGELA APARECIDA BREGUES DA SILVA
Cargo/Função: (12050) NIVEL FUNDAMENTAL
Un. Adm: (195731) HOSP REG DE ALTA FLORESTA ALBERT SABIN
A Partir de: 20/10/2021

Processo N.:

Nome: (281703/2) SIDNEIA FAGUNDES DA ROCHA
Cargo/Função: (12050) NIVEL FUNDAMENTAL
Un. Adm: (195731) HOSP REG DE ALTA FLORESTA ALBERT SABIN
A Partir de: 20/10/2021

Processo N.:

Nome: (289516/2) SILVANA JOSE PEDRO
Cargo/Função: (12050) NIVEL FUNDAMENTAL
Un. Adm: (195731) HOSP REG DE ALTA FLORESTA ALBERT SABIN
A Partir de: 20/10/2021

Processo N.:

Nome: (277267/4) TALITA DA SILVA DA CRUZ COSTA
Cargo/Função: (12050) NIVEL FUNDAMENTAL
Un. Adm: (195731) HOSP REG DE ALTA FLORESTA ALBERT SABIN
A Partir de: 20/10/2021

Processo N.:

Nome: (294892/1) TATIANA DE JESUS SANT ANA
Cargo/Função: (12036) NIVEL SUPERIOR ASSISTENCIAL
Un. Adm: (118710) UNID.ESPEC. DE CONTR. MOVIMENTACAO DE PESSOAL
A Partir de: 04/06/2021

PUBLICADA, REGISTRADA, CUMpra-SE.
Cuiabá-MT, 04 de Novembro de 2021.
Gilberto Gomes de Figueiredo
Secretário de Estado de Saúde

BOLETIM DE PESSOAL/SES/01080/2021

DE: 05/11/2021

O Secretário de Estado de Saúde no uso de suas atribuições que lhes são conferidas por lei,

Resolve: AUTORIZAR

Evento: READAPTAÇÃO DE FUNÇÃO

Processo N.:

Nome: (95360/1) MARIA AMELIA SOUZA NUNES
Un. Adm: (195685) HOSP. REG. DE RONDONOPOLIS IRMÆLZA GIOVANELLA
A Partir de: 18/10/2021 Até15/04/2022

PUBLICADA, REGISTRADA, CUMpra-SE.
Cuiabá-MT, 04 de Novembro de 2021.
Gilberto Gomes de Figueiredo
Secretário de Estado de Saúde

ADMINISTRAÇÃO INDIRETA

UNEMAT

UNIVERSIDADE DO ESTADO DE MATO GROSSO

BOLETIM DE PESSOAL/UNEMAT/00314/2021

DE: 05/11/2021

O Reitor-Presidente da FUNEMT no uso de suas atribuições que lhes são conferidas por lei,

Resolve: DEFERIR

Evento: LICENÇA A GESTANTE/SEGURADO INSS

Processo N.: 435076/2021

Nome: (293604/2) ANAYANE DE OLIVEIRA OVIEDO RAMIREZ
Cargo/Função: (11802) PROFESSOR UNEMAT LC 534/2014
Un. Adm: (206725) FACULD. DE CIENCIAS SOCIAIS APLIC. E DA LINGUAGEM
A Partir de: 11/09/2021 Até08/01/2022

Processo N.: 478303/2021

Nome: (272330/2) ANDRIENNI RODRIGUES DIAS
Cargo/Função: (11905) AGENTE UNIVERSITARIO LC 321
Un. Adm: (209201) DIR. DE UNID. - ADMINISTRATIVA
A Partir de: 04/10/2021 Até31/01/2022

PUBLICADA, REGISTRADA, CUMpra-SE.
Cuiabá-MT, 04 de Novembro de 2021.
Rodrigo Bruno Zanin
Reitor-Presidente da FUNEMT

BOLETIM DE PESSOAL/UNEMAT/00315/2021

DE: 05/11/2021

O Reitor-Presidente da FUNEMT no uso de suas atribuições que lhes são conferidas por lei,

Resolve: DEFERIR

Evento: LICENÇA P/ TRATAMENTO SAUDE/SEGURADO INSS/ATE 15 DIAS

Processo N.: 431639/2021

Nome: (267881/3) ROSANA DE BARROS VARELA
Cargo/Função: (11802) PROFESSOR UNEMAT LC 534/2014
Un. Adm: (206563) FACUL. DE EDUC. E LINGUAGEM
A Partir de: 09/09/2021 Até15/09/2021

PUBLICADA, REGISTRADA, CUMpra-SE.
Cuiabá-MT, 04 de Novembro de 2021.
Rodrigo Bruno Zanin
Reitor-Presidente da FUNEMT

BOLETIM DE PESSOAL/UNEMAT/00316/2021

DE: 05/11/2021

O Reitor-Presidente da FUNEMT no uso de suas atribuições que lhes são conferidas por lei,

Resolve: DEFERIR

Evento: LICENCA PREMIO - GOZO

Processo N.: 482076/2021

Nome: (125244/1) MANOEL GOMES DA LUZ
Cargo/Função: (11900) AUXILIAR UNIVERSITARIO LC 321
Quinquênio de Referência: 19/08/2010 Ate 18/08/2015
A Partir de: 20/10/2021 Até18/11/2021

PUBLICADA, REGISTRADA, CUMpra-SE.
Cuiabá-MT, 04 de Novembro de 2021.
Rodrigo Bruno Zanin
Reitor-Presidente da FUNEMT

AGER

AGÊNCIA ESTADUAL DE REGULAÇÃO

BOLETIM DE PESSOAL/AGER/00062/2021

DE: 05/11/2021

O Presidente - AGER no uso de suas atribuições que lhes são conferidas por lei,

Resolve: DEFERIR

Evento: LICENCA PARA TRATAMENTO DE SAUDE

Processo N.:

Nome: (82067/1) JOSE LUIZ DE SOUZA
Cargo/Função: (6078) APOIO DESENV ECO SOC L 10177/14
Un. Adm: (186708) COORD. REGULADORA DE TRANSPORTE RODOVIARIO
A Partir de: 15/10/2021 Até28/10/2021

PUBLICADA, REGISTRADA, CUMpra-SE.
Cuiabá-MT, 04 de Novembro de 2021.
Luis Alberto Nespolo
Presidente - AGER

MT SAÚDE

INSTITUTO MATO GROSSO SAÚDE

BOLETIM DE PESSOAL/MT SAUDE/00049/2021

DE: 05/11/2021

O Presidente do MT SAUDE no uso de suas atribuições que lhes são conferidas por lei,

Resolve: DEFERIR

Evento: LICENÇA PARA TRATAMENTO DE SAUDE

Processo N.:

Nome: (256556/1) PATRICIA VERGINIA DE MOURA LUZ
Cargo/Função: (5365) TECNICO ADMINISTRATIVO L 10052
Un. Adm: (197572) GER. DE GESTAO DE PESSOAS
A Partir de: 27/09/2021 Até11/10/2021

PUBLICADA, REGISTRADA, CUMpra-SE.
Cuiabá-MT, 04 de Novembro de 2021.
Misma Thalita dos Anjos Coutinho
Presidente do MT SAUDE

INDEA

INSTITUTO DE DEFESA AGROPECUÁRIA

BOLETIM DE PESSOAL/INDEA/00439/2021

DE: 05/11/2021

O Presidente do INDEA no uso de suas atribuições que lhes são conferidas por lei,

Resolve: DEFERIR

Evento: LICENÇA PREMIO - GOZO

Processo N.: CI 096/221

Nome: (236245/4) JANAINA INACIO DE OLIVEIRA
Cargo/Função: (3876) AGENTE FISCAL EST DEF AGRO FLOR II L9070
Quinquênio de Referência: 27/01/2014 Ate 26/09/2019
A Partir de: 08/11/2021 Até06/01/2022

Processo N.: CI 012/2021

Nome: (79972/2) NEUTON JOSE DE ALMEIDA
Cargo/Função: (3874) AGENTE FISCAL EST DEF AGRO FLOR I L9070
Quinquênio de Referência: 01/07/2012 Ate 30/09/2017
A Partir de: 01/12/2021 Até30/12/2021

PUBLICADA, REGISTRADA, CUMpra-SE.
Cuiabá-MT, 04 de Novembro de 2021.
Emanuele Gonçalves de Almeida
Presidente do INDEA

DETRAN

DEPARTAMENTO ESTADUAL DE TRÂNSITO

BOLETIM DE PESSOAL/DETRAN/00477/2021

DE: 05/11/2021

O Presidente do DETRAN no uso de suas atribuições que lhes são conferidas por lei,

Resolve: DEFERIR

Evento: LICENÇA A GESTANTE

Processo N.:

Nome: (225308/1) ROBERTA LINCK
Cargo/Função: (5430) AGENTE DO SERVICO DE TRANSITO LC 505/13
Un. Adm: (102636) COORD. FINANCEIRA
A Partir de: 18/09/2021 Até16/03/2022

PUBLICADA, REGISTRADA, CUMpra-SE.
Cuiabá-MT, 04 de Novembro de 2021.
Gustavo Reis Lobo de Vasconcelos
Presidente do DETRAN

MTPREV

MATO GROSSO PREVIDÊNCIA

BOLETIM DE PESSOAL/MT PREV/00097/2021

DE: 05/11/2021

O Diretor Presidente MT PREV no uso de suas atribuições que lhes são conferidas por lei,

Resolve: REMOVER

Evento: REMOCAO

Processo N.:

Nome: (248851/1) KARLA RAFAELA GONCALVES DE AMORIM
Cargo/Função: (5365) TECNICO ADMINISTRATIVO L 10052
Para Un. Adm: (210196) GER. DE APOSENTADOS E PENSIONISTAS
A Partir de: 01/10/2021

PUBLICADA, REGISTRADA, CUMpra-SE.
Cuiabá-MT, 04 de Novembro de 2021.
Elliton Oliveira de Souza
Diretor Presidente MT PREV



mt.gov.br

Governo de MT mudou o jeito de fazer educação.



Alunos ganharam apostilas iguais às de escolas particulares;



Professores ganharam notebooks e internet, além de cursos de capacitação;

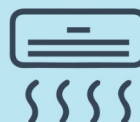

Escolas estão sendo construídas e reformadas; Salas de aula recebem ar-condicionado.



Programa
Educa
Mais**MT**



É O GOVERNO COMPRINDO A SUA OBRIGAÇÃO DE PRESTAR CONTAS DO QUE FAZ AO CIDADÃO.

LICITAÇÃO

SECRETARIAS

SEPLAG

SECRETARIA DE ESTADO DE PLANEJAMENTO E GESTÃO

SECRETARIA DE ESTADO DE PLANEJAMENTO E GESTÃO
SUPERINTENDÊNCIA DE LICITAÇÕES E REGISTRO DE PREÇOSAVISO DE LICITAÇÃO
PREGÃO ELETRÔNICO Nº 015/2021/SEPLAG
PROCESSO Nº 294.909/2021/SEPLAG

A Superintendência de Licitações e Registro de Preço/SEPLAG torna público que realizará licitação, tendo por objeto o **Registro de Preços para futura e eventual Contratação de empresa especializada na prestação de serviços de apoio logístico e fornecimento de materiais para eventos, atos e solenidades, para atender os Órgãos/Entidades do Poder Executivo de Mato Grosso**, conforme especificações e condições técnicas constantes no Edital e em seus anexos.

LANÇAMENTO E ENVIO DA(S) PROPOSTA(S) NO SIAG: entre os dias **08/11/2021 a 19/11/2021**, período integral, exceto quanto ao dia da abertura da sessão, quando o horário máximo de aceitação será até as **08h 45min - Horário local (Cuiabá/MT)**.

ABERTURA DAS PROPOSTAS E INÍCIO DA SESSÃO: no dia **19/11/2021 às 09h00min - Horário local (Cuiabá/MT)**, através do endereço: <http://aquisicoes.seplag.mt.gov.br>.

EDITAL E ADENDOS DISPONIBILIZADOS NO: Portal de Aquisições: <http://aquisicoes.seplag.mt.gov.br> - dúvidas pelo Sistema SIAG e pelo e-mail: pregao@seplag.mt.gov.br - tel. 0XX-65-3613-3674.

Cuiabá-MT, 04 de novembro de 2021.

Katiene Cetsumi Miyakawa Pinheiro

Secretária Adjunta de Aquisições Governamentais/SEPLAG
(Original assinado nos autos)

SECRETARIA DE ESTADO DE PLANEJAMENTO E GESTÃO
SUPERINTENDÊNCIA DE LICITAÇÕES E REGISTRO DE PREÇOSAVISO DE LICITAÇÃO - REPETIÇÃO
PREGÃO ELETRÔNICO Nº 016/2021/SEPLAG
PROCESSO Nº 116.506/2021/SEPLAG

A Superintendência de Licitações e Registro de Preços/SEPLAG torna público que realizará licitação, tendo por objeto o **Registro de Preços para futura e eventual aquisição de Smart TV'S, suporte de parede e sistema de videoconferência, para atender as demandas dos Órgãos/Entidades do Poder Executivo Estadual, conforme especificações e condições técnicas constantes no Edital e em seus anexos.**

LANÇAMENTO E ENVIO DA(S) PROPOSTA(S) NO SIAG: entre os dias **08/11/2021 a 19/11/2021**, período integral, exceto quanto ao dia da abertura da sessão, quando o horário máximo de aceitação será até as **08h 45min - Horário local (Cuiabá/MT)**.

ABERTURA DAS PROPOSTAS E INÍCIO DA SESSÃO: no dia **19/11/2021 às 09h00min - Horário local (Cuiabá/MT)**, através do endereço: <http://aquisicoes.seplag.mt.gov.br>.

EDITAL E ADENDOS DISPONIBILIZADOS NO: Portal de Aquisições: <http://aquisicoes.seplag.mt.gov.br> - duvidas pelo e-mail: pregao@seplag.mt.gov.br - tel. 0XX-65-3613-3674.

Cuiabá-MT, 04 de novembro de 2021.

Katiene Cetsumi Miyakawa Pinheiro

Secretária Adjunta de Aquisições Governamentais/SEPLAG
(Original assinado nos autos)

SINFRA

SECRETARIA DE ESTADO DE INFRAESTRUTURA E LOGÍSTICA

AVISO DE PRORROGAÇÃO DE LICITAÇÃO
RDC - EDITAL n. 015/2021

Processo n. 135378/2021 - OBJETO: Contratação de empresa de engenharia para execução dos serviços de uma ponte rodoviária de concreto sobre o Ribeirão Beija Flor, na rodovia MT-235, no município de Santa Rita do Trivelato/MT, com extensão de 40,55 metros e largura de 8,80 metros, totalizando uma área de 356,84 m². **Lote:** ÚNICO. A Secretaria de Estado de Infraestrutura e Logística, por meio da Comissão Permanente de Licitação, designada pela Portaria n. 051/2021/CGAB/SINFRA, de 27/08/2021, publicada no DOE n. 28074, de 30/08/2021, página 9, comunica a prorrogação da sessão pública do RDC 015/2021 para o dia **09/12/2021**, às 09h00min (horário local), na sala de Reuniões - 2º andar, prédio da Secretaria de Estado de Infraestrutura e Logística/SINFRA, situada na Av. Hélio Hermínio Ribeiro Torquato da Silva, Centro Político Administrativo, Cuiabá/MT. O edital de reabertura e seus anexos estarão disponíveis pelo endereço eletrônico www.sinfra.mt.gov.br, acessando o menu "documentos" e o submenu "licitações e editais". A sessão pública poderá ser acompanhada em tempo real através do canal da SINFRA no link: <https://www.youtube.com/channel/UCaDSkVlwea-9jKfP5C-M3ow>, bem como pelo Portal da Transparência do Estado de Mato Grosso: <http://www.transparencia.mt.gov.br/sinfra>. Informações gerais: telefone: (65) 3613-0529 e-mail: cpl@sinfra.mt.gov.br.

Cuiabá/MT, 04 de Novembro de 2021.

Marcelo de Oliveira e Silva
Secretário de Estado de Infraestrutura e Logística de Mato Grosso
SINFRA - MT
(ORIGINAL ASSINADO)

Visto.

Rogério Sebastião Magalhães
Unidade de Licitação
UNILIC/SINFRA
(ORIGINAL ASSINADO)

AVISO DE ABERTURA DE LICITAÇÃO
RDC PRESENCIAL - EDITAL n. 039/2021

Processo n.57415/2021 - OBJETO: Contratação de empresa de engenharia para execução dos serviços de restauração e pavimento da Av. Jornalista Archimedes Pereira Lima, trecho: Bairro Boa Esperança - Bairro Tijucal, subtrecho: Bairro Boa Esperança - Bairro Tijucal (Estaca 0 - Estaca 225), com extensão de 4,50 Km, e alargamento em concreto armado das obras de arte especiais, pontes existentes sobre o Rio Coxipó e Córrego Moinho, no município de Cuiabá. O Edital será disponibilizado no dia 05/11/2021, a partir das 14h00 (horário local), pelo endereço eletrônico www.sinfra.mt.gov.br, acessando o menu "documentos" e o submenu "licitações e editais". **Entrega das propostas:** Deverão ser entregues à Comissão Permanente de Licitação, instituída pela Portaria n.051/2021/CGAB/SINFRA, publicada no DOE n.28074, de 30/08/2021, página 9, na sessão pública do dia **07/12/2021, às 14:00 horas (horário local)**, na sala de Reuniões - 2º andar, prédio da Secretaria de Estado de Infraestrutura e Logística/SINFRA, localizado na Av. Hélio Hermínio Ribeiro Torquato da Silva, Centro Político Administrativo, Cuiabá/MT. A sessão pública poderá ser acompanhada em tempo real através do canal da SINFRA no link: <https://www.youtube.com/channel/UCaDSkVlwea-9jKfP5C-M3ow>, bem como pelo Portal da Transparência do Estado de Mato Grosso: <http://www.transparencia.mt.gov.br/sinfra>. Informações gerais: telefone: (65) 3613-0529 e-mail: cpl@sinfra.mt.gov.br.

Cuiabá/MT, 04 de novembro de 2021.

Marcelo de Oliveira e Silva
Secretário de Estado de Infraestrutura e Logística
SINFRA - MT

Visto.

Rogério Sebastião Magalhães
Unidade de Licitação
UNILIC/SINFRA

SESP

SECRETARIA DE ESTADO DE SEGURANÇA PÚBLICA

AVISO DE LICITAÇÃO
CONVITE 011/2021/SESPMT

PROCESSO: 399666/2020 E SIAG Nº 3399666

A Secretaria de Estado de Segurança Pública - SESP, por meio da Comissão Permanente de Licitação, instituída pela Portaria nº 200/2021/SESP/MT, de 08 de julho de 2021, publicada no Diário Oficial do Estado de Mato Grosso em 13 de julho de 2021, torna público, para conhecimento dos interessados, a realização de Licitação, na modalidade **CONVITE**, para a contratação de empresa especializada em serviços de engenharia para elaboração de Projetos Básico e Executivos de Arquitetura e Engenharia para a construção da academia integrada de musculação e ginástica, em dois pavimentos, área total de 310,85 m², executada em containers no 4º Batalhão do Corpo de Bombeiros, na cidade de Sinop, Estado de Mato Grosso.

SESSÃO PÚBLICA PARA RECEBIMENTO DAS PROPOSTAS E DOS DOCUMENTOS DE HABILITAÇÃO: a partir das 14h30 do dia 16/11/2021. **LOCAL DA SESSÃO PÚBLICA:** SALA DE LICITAÇÕES DA SECRETARIA DE ESTADO DE PLANEJAMENTO E GESTÃO (SEPLAG-MT). Endereço: Centro Político Administrativo, Bloco III, Rua C | CEP: 78049-005 | Cuiabá - MT. A sessão será transmitida ao vivo e o vídeo disponibilizado no canal do youtube "Licitações - Secretaria de Estado de Segurança Pública de Mato Grosso", link: <https://www.youtube.com/channel/UCeobxaoMidrvke-1DirZQS0Q>

RETIRADA DO CONVITE: O Convite completo será disponibilizado aos interessados, mediante solicitação, pelo e-mail licitacao@sesp.mt.gov.br e poderá também ser consultado no Portal de Aquisições da Secretaria de Estado de Planejamento e Gestão de Mato Grosso - SEPLAG, por meio do link <https://aquisicoes.gestao.mt.gov.br/sgc/faces/pub/sgc/central/EditalPageList.jsp> e no Portal da SESP, por meio do link <http://www.sesp.mt.gov.br/editais>

ESCLARECIMENTOS: E-mail licitacao@sesp.mt.gov.br e Telefones (65) 3613-8146 ou 3613 5528.

Cuiabá-MT, 04 de novembro de 2021.

(ORIGINAL ASSINADO)

NADYA BRUNO MORCELI

Superintendente de Aquisições e Contratos
SUAC/SAAS/SESP-MT

AVISO DE ABERTURA

PREGÃO ELETRÔNICO Nº 167/2021/SESP-MT
PROCESSO: 287765/2021 E SIAG Nº 0287765

A Secretaria de Estado de Segurança Pública vem a público informar a abertura do **PREGÃO ELETRÔNICO Nº 167/2021/SESP-MT**, cujo objeto é a aquisição de materiais de construção e de manutenção para atender à necessidade dos Centros de Atendimento Socioeducativo do Estado de Mato Grosso, além dos prédios da Secretaria Adjunta de Justiça, Superintendência de Administração Socioeducativa e seus setores vinculados.

LANÇAMENTO E ENVIO DA (S) PROPOSTA (S) NO SIAG: de 09/11/2021 a 21/11/2021, período integral, e no dia 22/11/2021 até às 08h00min (horário de Cuiabá-MT).

ABERTURA DAS PROPOSTAS: 22/11/2021 às 08h30min (horário de Cuiabá-MT), no Portal de Aquisições da Secretaria de Estado de Planejamento e Gestão de Mato Grosso - SEPLAG/MT. Link: <http://aquisicoes.gestao.mt.gov.br/>

EDITAL DISPONIBILIZADO: no Portal de Aquisições da SEPLAG/MT, por meio do Link: <https://aquisicoes.gestao.mt.gov.br/sgc/faces/pub/sgc/central/EditalPageList.jsp>

ESCLARECIMENTOS: E-mail: pregao@sesp.mt.gov.br

TELEFONES PARA CONTATO: (65) 3613-5536 e 3613-8146.

Cuiabá-MT, 04 de novembro de 2021.

(ORIGINAL ASSINADO)

NADYA BRUNO MORCELI

Superintendente de Aquisições e Contratos
SUAC/SAAS/SESP-MT

AVISO DE ABERTURA

PREGÃO ELETRÔNICO Nº 168/2021/SESP-MT
PROCESSO: 298112/2021 E SIAG Nº 0298112

A Secretaria de Estado de Segurança Pública vem a público informar a abertura do **PREGÃO ELETRÔNICO Nº 168/2021/SESP-MT**, cujo objeto é a aquisição de equipamentos para monitoramento e segurança para o Centro de Atendimento Socioeducativo de Rondonópolis.

LANÇAMENTO E ENVIO DA (S) PROPOSTA (S) NO SIAG: de 09/11/2021 a 21/11/2021, período integral, e no dia 22/11/2021 até às 08h00min (horário de Cuiabá-MT).

ABERTURA DAS PROPOSTAS: 22/11/2021 às 08h30min (horário de Cuiabá-MT), no Portal de Aquisições da Secretaria de Estado de Planejamento e Gestão de Mato Grosso - SEPLAG/MT. Link: <http://aquisicoes.gestao.mt.gov.br/>

EDITAL DISPONIBILIZADO: no Portal de Aquisições da SEPLAG/MT, por meio do Link: <https://aquisicoes.gestao.mt.gov.br/sgc/faces/pub/sgc/central/EditalPageList.jsp>

ESCLARECIMENTOS: E-mail: pregao@sesp.mt.gov.br

TELEFONES PARA CONTATO: (65) 3613-5536 e 3613-8146.

Cuiabá-MT, 04 de novembro de 2021.

(ORIGINAL ASSINADO)

NADYA BRUNO MORCELI

Superintendente de Aquisições e Contratos
SUAC/SAAS/SESP-MT

AVISO DE ABERTURA

PREGÃO ELETRÔNICO Nº 169/2021/SESP-MT
PROCESSO: 137913/2021 E SIAG Nº 1379130

A Secretaria de Estado de Segurança Pública vem a público informar a abertura do **PREGÃO ELETRÔNICO Nº 169/2021/SESP-MT**, cujo objeto é a aquisição de tecidos e aviamentos, para atender demanda da Secretaria Adjunta de Administração Penitenciária/SAAP e suas Unidades Penitenciárias.

LANÇAMENTO E ENVIO DA (S) PROPOSTA (S) NO SIAG: de 09/11/2021 a 21/11/2021, período integral, e no dia 22/11/2021 até às 08h00min (horário de Cuiabá-MT).

ABERTURA DAS PROPOSTAS: 22/11/2021 às 08h30min (horário de Cuiabá-MT), no Portal de Aquisições da Secretaria de Estado de Planejamento e Gestão de Mato Grosso - SEPLAG/MT. Link: <http://aquisicoes.gestao.mt.gov.br/>

EDITAL DISPONIBILIZADO: no Portal de Aquisições da SEPLAG/MT, por meio do Link: <https://aquisicoes.gestao.mt.gov.br/sgc/faces/pub/sgc/central/EditalPageList.jsp>

ESCLARECIMENTOS: E-mail: pregao@sesp.mt.gov.br

TELEFONES PARA CONTATO: (65) 3613-8146 e 3613-5536.

Cuiabá-MT, 04 de novembro de 2021.

(ORIGINAL ASSINADO)

NADYA BRUNO MORCELI

Superintendente de Aquisições e Contratos
SUAC/SAAS/SESP-MT

SEDUC

SECRETARIA DE ESTADO DE EDUCAÇÃO

AVISO DE ABERTURA DE LICITAÇÃO

PREGÃO ELETRÔNICO SRP Nº 039/2021/SEDUC - PROCESSO Nº
320572/2021

A SECRETARIA DE ESTADO DE EDUCAÇÃO, por intermédio do Secretário de Estado de Educação, torna público para conhecimento dos interessados a realização do **Pregão Eletrônico para Sistema de Registro de Preços nº 039/2021/SEDUC**, tendo por objeto o "Aquisição de equipamentos, para equipar as escolas da rede estadual de ensino, de acordo com as especificações, quantidades estimadas e condições constantes no presente edital".

LANÇAMENTO E ENVIO DA (S) PROPOSTAS NO SIAG: 08/11/2021 à 19/11/2021, período integral, sendo que, excepcionalmente no dia **19/11/2021** as propostas somente poderão ser encaminhadas **até às 08h30min (HORÁRIO LOCAL)**.

INÍCIO DA SESSÃO DE DISPUTA: 19/11/2021 às 09h00 (HORÁRIO LOCAL).

EDITAL DISPONIBILIZADO: no sítio eletrônico da Secretaria de Estado de Educação - <http://www3.seduc.mt.gov.br/> - Licitações e no Portal de Aquisições do Estado de Mato Grosso - <https://aquisicoes.seplag.mt.gov.br/>.

INFORMAÇÕES: Cadastro/SIAG: (65) 3613-3606 e SEDUC: (65) 3613-6365/2512.

Cuiabá-MT, 04 de novembro de 2021.

ALAN RESENDE PORTO

Secretário de Estado de Educação

AVISO DE ABERTURA DE LICITAÇÃO
PREGÃO ELETRÔNICO SRP Nº 040/2021/SEDUC - PROCESSO Nº
0340216/2021

A **SECRETARIA DE ESTADO DE EDUCAÇÃO**, por intermédio do Secretário de Estado de Educação, torna público para conhecimento dos interessados a realização do **Pregão Eletrônico para Sistema de Registro de Preços nº 040/2021/SEDUC**, tendo por objeto o *“Aquisição de utensílios domésticos de cozinha, para equipar as escolas da rede estadual de ensino do Estado de Mato Grosso, de acordo com especificações e quantidades constantes neste termo de referência, anexo I”*.

LANÇAMENTO E ENVIO DA (S) PROPOSTAS NO SIAG: 08/11/2021 à 23/11/2021, período integral, sendo que, excepcionalmente no dia **23/11/2021** as propostas somente poderão ser encaminhadas **até às 08h30min** (HORÁRIO LOCAL).

INÍCIO DA SESSÃO DE DISPUTA: 23/11/2021 às 09h00 (HORÁRIO LOCAL).

EDITAL DISPONIBILIZADO: no sítio eletrônico da Secretaria de Estado de Educação - <http://www3.seduc.mt.gov.br/> - Licitações e no Portal de Aquisições do Estado de Mato Grosso - <https://aquisicoes.seplag.mt.gov.br/>.

INFORMAÇÕES: Cadastro/SIAG: (65) 3613-3606 e SEDUC: (65) 3613-6365/2512.

Cuiabá-MT, 04 de novembro de 2021.

ALAN RESENDE PORTO
 Secretário de Estado de Educação

COMUNICADO DE CONTINUIDADE DA LICITAÇÃO
PREGÃO ELETRÔNICO SRP Nº 035/2021/SEDUC - PROCESSO Nº
153029/2021

A **SECRETARIA DE ESTADO DE EDUCAÇÃO**, por intermédio do Pregoeiro Oficial, informa e torna público para conhecimento dos interessados que, em razão do não atendimento do item 13.7.3 (apresentação das amostras em conformidade ao edital e seus anexos) pela licitante vencedora da fase de lances, retomaremos a sessão pública do **Pregão Eletrônico SRP Nº 035/2021/SEDUC**, na data de 08/11/2021 às 09h00 (horário local). A manifestação do Pregoeiro se encontra disponível nos meios eletrônicos previstos no Edital.

Cuiabá-MT, 04 de novembro de 2021.

ANDRE FELIPE CARMO VILARINDO
 Pregoeiro Oficial da SEDUC
 Portaria nº 419/2021/GS/SEDUC/MT - DOE 22/06/2021

AVISO DE RESULTADO - PROPOSTA DE PREÇOS
CONCORRÊNCIA PÚBLICA Nº. 005/2021/SEDUC - PROCESSO Nº
286994/2021

A Secretaria de Estado de Educação de Mato Grosso - SEDUC-MT, mediante Comissão de Licitação instituída pela Portaria nº. 068/2021/GS/SEDUC/MT, publicado no Diário Oficial do Estado de Mato Grosso - DOE/MT, em 01/02/2021, torna público para conhecimento dos interessados o resultado das Propostas de Preços da **CONCORRÊNCIA PÚBLICA nº 005/2021**, cujo objeto é a *“reforma e ampliação da ESCOLA ESTADUAL JOSÉ RODRIGUES DOS SANTOS, localizada no município de RONDONÓPOLIS - MT”*; que após análise e julgamento das Propostas, teve como resultado, as **DESCLASSIFICAÇÕES** das empresas participantes: **CONSTRUTORA JL EIRELI**, inscrita no CNPJ: 04.240.872/0001-88, por não atender o item 14.4 do edital; **JRM CONSTRUÇÕES EIRELLI**, inscrita no CNPJ: 11.922.125/0001-95, não atendeu os itens 14.4 e 14.8, letra “g” do edital e a **QUALITÁ ENGENHARIA LTDA**, inscrita no CNPJ nº 19.813.051/0001-60, não atendeu o item 14.8, letra “g” do edital. A comissão de Licitação concede as empresas desclassificadas, **prazo de 05 (cinco) dias úteis**, a contar do dia útil que seguir a data da divulgação deste aviso, para interposição de recurso, igual prazo para contrarrazões; “caso” persistindo o resultado de desclassificação, será concedido as empresas prazo de até 08 (oito) dias úteis, conforme disposto no §3º do art. 48 da Lei n.8.666/93 e item 15.22 do Edital, para apresentarem novas proposta de preços. Os motivos das **desclassificações** estão elencados na

ATA DE CONTINUIDADE, ANÁLISE E JULGAMENTO DAS PROPOSTAS DE PREÇOS, fls. 1829/1830, nos autos, realizada internamente, que se encontra disponível aos interessados na Superintendência de Aquisições e Contratos - SUAC/SEDUC/MT, no horário de expediente, e ficará disponível no menu “Licitação” da página da Secretaria de Estado de Educação na internet: www.seduc.mt.gov.br e no Portal de Aquisições do Estado - SIAG <https://aquisicoes.gestao.mt.gov.br/sgc/faces/pub/sgc/central/EditalPageList.jsp>, Contato: (65) 3613-6365. Cuiabá-MT, 03 de novembro de 2021.

JOSÉ LUIZ DA SILVA RODRIGUES MALTA
 Presidente da Comissão Permanente de Licitação - CPL/SEDUC

VIVIAN GABRIELLE VILAS BOAS DE SOUSA
 Superintendente de Aquisições e Contratos em substituição
 Portaria Nº 656/2021/GS/SEDUC/MT de 07/10/2021
 (Original assinado)

ADMINISTRAÇÃO INDIRETA

UNEMAT

UNIVERSIDADE DO ESTADO DE MATO GROSSO

EXTRATO DO CONTRATO Nº 083/2021 UNEMAT
PARTES: FUNDAÇÃO UNIVERSIDADE DO ESTADO DE MATO GROSSO / NACIONAL MATERIAIS PARA CONSTRUÇÃO EIRELI
DO OBJETO: aquisição de materiais para a iluminação Pública em atendimento a demanda do Campus Universitário de Cáceres da Universidade do Estado de Mato Grosso - Unemat.
DO VALOR: R\$ 33.815,70 (trinta e três e oitocentos e quinze reais e setenta centavos).
DA ASSINATURA: 04/11/2021.
FISCAL DO CONTRATO: Raphael Monteiro Pires, Matrícula: 252636.
DA VIGÊNCIA: 12 (doze) meses a partir da assinatura do contrato.
ASSINAM: Prof. Dr. Rodrigo Bruno Zanin - Reitor; Sra. Wilma Neves de Almeida Ramos - Representante Legal.

INDEA

INSTITUTO DE DEFESA AGROPECUÁRIA

AVISO DE LICITAÇÃO
EDITAL DE PREGÃO ELETRÔNICO Nº 005/2021/INDEA-MT
Proc. Adm. nº. 397217/2021

O INSTITUTO DE DEFESA AGROPECUÁRIA DO ESTADO DE MATO GROSSO - INDEA/MT, por meio de sua Presidente, no exercício de suas atribuições e para conhecimento de todos os interessados, torna público que realizará licitação na modalidade **PREGÃO ELETRÔNICO**, do tipo **MENOR PREÇO POR LOTE**, com atuação de Pregoeiro(a) Oficial da SEPLAG/MT, designado(a) pela Portaria Conjunta nº 017/2021/SEPLAG/INDEA-MT, publicado no Diário Oficial em 10.02.2021, conforme segue:
OBJETO DA LICITAÇÃO NA MODALIDADE PREGÃO ELETRÔNICO: AQUISIÇÃO DE VEÍCULOS UTILITÁRIOS, TIPO CAMINHONETE, 4X4, CABINE DUPLA, DIESEL, CONFORME ESPECIFICAÇÕES CONSTANTES NO EDITAL E SEUS ANEXOS, A FIM DE ATENDER AS NECESSIDADES DO INDEA-MT.
LANÇAMENTO E ENVIO DA(S) PROPOSTA(S) NO SIAG: entre os dias **05/11/2021 a 18/11/2021**, período integral, exceto quanto ao dia da abertura da sessão, quando o horário máximo de aceitação será até as **08h45min - Horário local (Cuiabá/MT)**.
ABERTURA DAS PROPOSTAS: às 09h00 do dia 18 de novembro de 2021.
LOCAL DE DISPUTA: Site: <http://aquisicoes.gestao.mt.gov.br/>
RETIRADA DO EDITAL: Site: <http://aquisicoes.gestao.mt.gov.br/>
INFORMAÇÕES: As empresas interessadas deverão providenciar o cadastro no Sistema de Aquisições Governamentais - SIAG, fone: (0**65) 3613-3606.

Cuiabá, 04 de novembro de 2021.

EMANUELE GONÇALINA DE ALMEIDA
 PRESIDENTE do INDEA-MT

DETRAN

DEPARTAMENTO ESTADUAL DE TRÂNSITO

DEPARTAMENTO ESTADUAL DE TRÂNSITO
AVISO DE RESULTADO
TOMADA DE PREÇOS Nº 02/2021/DETRAN/MT

O DEPARTAMENTO ESTADUAL DE TRÂNSITO - DETRAN-MT, por meio de seu Presidente da Comissão Permanente de Licitação, no uso de suas atribuições e na conformidade dos autos, divulga o resultado do procedimento licitatório nº 192807/2021, denominado **Tomada de Preços nº 02/2021/DETRAN/MT**.

Objeto: Contratação de empresa especializada para reforma da 43ª Ciretran de Jauru - MT.

HABILITADO	CLASSIFICAÇÃO	EMPRESA	VALOR OFERTADO
DESERTO			

Cuiabá-MT, 04 de novembro de 2021.

MAX DE MORAES LUCIDOS

Presidente da Comissão Permanente de Licitação
DETRAN-MT

AVISO DE RESULTADO
PREGÃO ELETRÔNICO Nº 37/2021/DETRAN/MT

O DEPARTAMENTO ESTADUAL DE TRÂNSITO - DETRAN-MT, por meio de sua Pregoeira, no uso de suas atribuições e na conformidade dos autos, **divulga o resultado** do procedimento licitatório nº 257934/2021, denominado **Pregão Eletrônico nº 37/2021/DETRAN-MT**, nos termos do artigo 50º do Decreto Estadual nº 840/2017.

Objeto: Contratação de empresa especializada em fornecimento de brindes de distribuição gratuita, para atender as atividades desenvolvidas pela Gerência de Ação Educativa de Trânsito.

LOTE	CÓDIGO SIAG	QTD	DESCRIÇÃO	VALOR MENSAL	EMPRESA	VALOR TOTAL
01	1099807	40	CAMISETA MANGA LONGA [...]	DESERTO		
02	1099810	20	COLETE UNISSEX [...]	DESERTO		

Cuiabá/MT, 04 de novembro de 2021.

ADNA ARAÚJO DE OLIVEIRA

Pregoeira - DETRAN/MT

DEPARTAMENTO ESTADUAL DE TRÂNSITO
AVISO DE LICITAÇÃO
PREGÃO ELETRÔNICO Nº 38/2021/DETRAN/MT

O DETRAN-MT, por meio da Comissão, nomeada pela Portaria nº 616/2021/GP/DETRAN/MT de 24 de setembro de 2021, com publicação no Diário Oficial em 27 de setembro de 2021, torna público para conhecimento dos interessados o **Pregão Eletrônico nº 38/2021/DETRAN/MT**.

OBJETO: Contratação de empresa para fornecimento de materiais permanentes (Tendas), visando atender as necessidades demandadas pelo Departamento Estadual de Trânsito do Estado de Mato Grosso.

LANÇAMENTO E ENVIO DAS PROPOSTAS NO SIAG: das 08h00min do dia 05/11/2021 até às 13h00min do dia 24/11/2021 (horário local).

ABERTURA DAS PROPOSTAS: 24/11/2021 ÀS 13h30min (horário local).

RETIRADA DO EDITAL: <http://www.seplag.mt.gov.br/> - link: Portal de Aquisições: <https://aquisicoes.seplag.mt.gov.br/> ou no Portal de Transparência do Detran - <https://www.detrans.mt.gov.br/web/detrans-transparencia/pregao>.

INFORMAÇÕES: (0**65)3615-4757/4791 ou no endereço Av. Paiaguás, nº 1000, Res. Paiaguás, Cuiabá-MT, ou via e-mail: licitacoes@detrans.mt.gov.br.

Cuiabá-MT, 04 de novembro de 2021.

MAX DE MORAES LUCIDOS

Membro
DETRAN/MT

AVISO DE RESULTADO
PREGÃO ELETRÔNICO Nº 36/2021/DETRAN/MT
(Repetição do PE 23/2021)

O DEPARTAMENTO ESTADUAL DE TRÂNSITO - DETRAN-MT, por meio de sua Pregoeira, no uso de suas atribuições e na conformidade dos autos, **divulga o resultado** do procedimento licitatório nº 225181/2021, denominado **Pregão Eletrônico nº 36/2021/DETRAN-MT**, nos termos do artigo 50º do Decreto Estadual nº 840/2017.

Objeto: Contratação de empresa, sob demanda, para fornecimento de extintores de incêndio, materiais acessórios e prestação de serviços de inspeção, manutenção e recarga de extintores com substituição de peças para atender a demanda das unidades do DETRAN-MT localizadas em Cuiabá e Várzea Grande, bem como, interior do Estado.

LOTE/ITEM	CÓDIGO SIAG	DESCRIÇÃO	QTD	VALOR UNITÁRIO	EMPRESA	VALOR TOTAL
01	1099382	EXTINTOR, AGP (ÁGUA PRESSURIZADA), CAPACIDADE DE 10(DEZ) LITROS, CONFORME NORMAS DO INMETRO E DA ABNT (INCLUSO SUPORTE, PARAFUSOS E DEMAIS ACESSÓRIOS NECESSÁRIOS PARA BOA FIXAÇÃO DO EXTINTOR). UNIDADE.	123	R\$186,50	SP COMÉRCIO DE MAQUINAS, EQUIPAMENTOS E SERVIÇOS LTDA - CNPJ 26.783.910/0001-81	R\$22.939,50
02	71292	M A N U T E N Ç Ã O E RECARGA DE EXTINTOR, AGP (ÁGUA PRESSURIZADA), CAPACIDADE DE 10(DEZ) LITROS, CONFORME NORMAS DO INMETRO E DA ABNT. UNIDADE.	60	DESERTO		
	1021619	M A N U T E N Ç Ã O E RECARGA DE EXTINTOR, PQS (PÓ QUÍMICO SECO), CAPACIDADE DE 06(SEIS) QUILOS, CONFORME NORMAS DO INMETRO E DA ABNT. UNIDADE.	70			
	1002004	M A N U T E N Ç Ã O E RECARGA DE EXTINTOR, NÍVEL 2, COM GÁS CARBÔNICO (CO2), CAPACIDADE DE 06 QUILOS, CONFORME ORIENTAÇÕES DO INMETRO E DA ABNT. UNIDADE.	45			
TOTAL						R\$136.497,09

Cuiabá/MT, 04 de novembro de 2021.

ADNA ARAÚJO DE OLIVEIRA

Pregoeira - DETRAN/MT

**TERMO DE HOMOLOGAÇÃO
PREGÃO ELETRÔNICO Nº 36/2021/DETRAN/MT
(Repetição do PE 23/2021)**

O DEPARTAMENTO ESTADUAL DE TRÂNSITO - DETRAN-MT, por meio de sua Autoridade Competente, no uso de suas atribuições e na conformidade dos autos, **HOMOLOGA** o(s) lote(s) do Pregão Eletrônico nº 36/2021, nos termos do artigo 51 do Decreto Estadual nº 840/2017, conforme quadro descritivo abaixo:

Objeto: Contratação de empresa, sob demanda, para fornecimento de extintores de incêndio, materiais acessórios e prestação de serviços de inspeção, manutenção e recarga de extintores com substituição de peças para atender a demanda das unidades do DETRAN-MT localizadas em Cuiabá e Várzea Grande, bem como, interior do Estado.

LOTE	EMPRESA VENCEDORA	CNPJ	PROPOSTA FINAL
01	SP COMÉRCIO DE MAQUINAS, EQUIPAMENTOS E SERVIÇOS LTDA	26.783.910/0001-81	R\$22.939,50
TOTAL			R\$22.939,50

Cuiabá/MT, 04 de novembro de 2021.

MARIA CAROLINA BORGES DAL'MAGRO
Assessora Técnica II
DETRAN - MT

MT PAR

MT PARTICIPAÇÕES E PROJETOS S.A.

**ERRATA DO AVISO DE ABERTURA DE LICITAÇÃO PUBLICADO NA
PÁGINA Nº 121 DO D.O.E Nº 28.117 DE 04 DE NOVEMBRO DE 2021**

Onde lê-se:

**AVISO DE ABERTURA DE LICITAÇÃO
PREGÃO ELETRÔNICO Nº 007/2021/MTPAR
Processo n. 442323/2021**

Leia-se:

**AVISO DE ABERTURA DE LICITAÇÃO
PREGÃO ELETRÔNICO Nº 008/2021/MTPAR
Processo n. 442323/2021**

Cuiabá-MT, 04/11/2021

WENER SANTOS

Diretor Presidente MT Participações e Projetos S.A - MT-PAR

EXTRATO DO CONTRATO Nº 024/2021/MTPAR

CONTRATANTE: MT Participações e Projetos S.A. - MT-PAR, CNPJ 17.816.442/0001-03.

CONTRATADA: 3F LTDA, CNPJ: 23.484.444/0001-45.

OBJETO: Contratação de empresa especializada no fornecimento de Licença anual do sistema de orçamento de obras OrçaFascio, módulos Orçamento, Bases Adicionais, OrçaBIM e OFElétrico..

VIGÊNCIA: 12 meses, de 11/11/2021 a 11/11/2022.
DOTAÇÃO ORÇAMENTÁRIA: Unidade Orçamentária: 04501. Programa: 504. Projeto Atividade: 1202. Elemento de Despesa: 3.3.90.40.000. Fonte: 196

VALOR GLOBAL: R\$ 3.796,00

PROCESSO: 505143/2021

DATA DE ASSINATURA: 28 de outubro de 2021.

ASSINAM: Pela Contratante, WENER SANTOS e pela Contratada RÔNELLE RODRIGUES SANTA ANA.

A íntegra do contrato pode ser consultada no portal de transparência do Governo do Estado de Mato Grosso.

PORTARIA Nº. 076/2021

O Presidente da MT Participações e Projetos S.A. - MT-PAR, no uso de suas atribuições legais,

RESOLVE:

Art. 1º - Designar os servidores abaixo relacionados para exercerem a função de Fiscal Titular e Fiscal Substituto de Contrato

Art. 2º Os servidores ficam autorizados a praticar todos os atos necessários para garantir a regular execução contratual e desenvolverão os trabalhos sem prejuízo de suas atribuições rotineiras.

CONTRATO Nº	CONTRATADA	FISCAL
024/2021/ MTPAR	3F LTDA, CNPJ: 23.484.444/0001- 45.	TITULAR: MILENA DHEIN FRANK ARRUDA. MATRÍCULA: 001163 SUBSTITUTO: JEFFERSON BASILIO MELGAR NUNES. MATRÍCULA: 1122.

Art. 3º - Esta portaria entrará em vigor na data da sua publicação, surtindo efeitos a partir do início da vigência dos contratos.

Cuiabá-MT, 29/10/2021

WENER SANTOS

Diretor Presidente

MT Participações e Projetos S.A - MT-PAR

EXTRATO DO 1º TERMO ADITIVO DO CONTRATO 015/2020/MTPAR

CONTRATANTE: MT Participações e Projetos S.A. - MT-PAR, CNPJ 17.816.442/0001-03.

CONTRATADA: W.A EQUIPAMENTOS E SERVIÇOS LTDA CNPJ: 09.238.496/0001-00.

OBJETO: Constitui o objeto do presente instrumento a prorrogação da vigência do Contrato nº 015/2020/MTPAR, relativo à contratação de serviços especializados em solução de outsourcing (impressão, cópia e digitação) e gerenciamento de impressão departamento, incluindo disponibilização de equipamentos novos, de primeiro uso e em linha de produção, manutenção preventiva e corretiva, fornecimento e reposição de peças e insumos/consumíveis (inclusive papel), além de instalação de software necessário para a operacionalização e gerenciamento de ativos e bilhetagem das páginas.

DOTAÇÃO ORÇAMENTÁRIA: Unidade Orçamentária: 04501. Programa: 036. Projeto Atividade: 2009. Elemento de Despesa: 3.3.90.40.000. Fonte: 100/300.

DO VALOR DO TERMO ADITIVO: Os preços constantes no contrato 015/2020/MTPAR não sofrerão quaisquer reajustes em razão da prorrogação da vigência.

DA VIGÊNCIA: Fica prorrogada a vigência do contrato 015/2020/MTPAR por 12 meses, até o dia 05/10/2022.

DATA DE ASSINATURA: 04/10/2021

PROTOCOLO Nº: 339206/2020

DA RATIFICAÇÃO: Ficam mantidas integralmente as demais cláusulas e condições estabelecidas no instrumento inicial, desde que não contrariem, implícita ou explicitamente, as previstas neste instrumento.

ASSINAM: Pela Contratante, WENER SANTOS e pela Contratada WELLINGTON REINALDO NABUCO.

A íntegra do contrato pode ser consultada no portal de transparência do Governo do Estado de Mato Grosso.

EXTRATO DO 1º TERMO ADITIVO DO CONTRATO 016/2020/MTPAR

CONTRATANTE: MT Participações e Projetos S.A. - MT-PAR, CNPJ 17.816.442/0001-03.

CONTRATADA: W.A EQUIPAMENTOS E SERVIÇOS LTDA CNPJ: 09.238.496/0001-00.

OBJETO: Constitui o objeto do presente instrumento a prorrogação da vigência do Contrato nº 016/2020/MTPAR, relativo à contratação de serviços especializados em solução de outsourcing (impressão, cópia e digitação) e gerenciamento de impressão departamento, incluindo disponibilização de equipamentos novos, de primeiro uso e em linha de produção, manutenção preventiva e corretiva, fornecimento e reposição de peças e insumos/consumíveis (inclusive papel), além de instalação de software necessário para a operacionalização e gerenciamento de ativos e bilhetagem das páginas.

DOTAÇÃO ORÇAMENTÁRIA: Unidade Orçamentária: 04501. Programa: 036. Projeto Atividade: 2009. Elemento de Despesa: 3.3.90.40.000. Fonte: 100/300.

DO VALOR DO TERMO ADITIVO: Os preços constantes no contrato 016/2020/MTPAR não sofrerão quaisquer reajustes em razão da prorrogação da vigência.

DA VIGÊNCIA: Fica prorrogada a vigência do contrato 016/2020/MTPAR por 12 meses, até o dia 16/10/2022.

DATA DE ASSINATURA: 04/10/2021

PROTOCOLO Nº: 337140/2020

DA RATIFICAÇÃO: Ficam mantidas integralmente as demais cláusulas e condições estabelecidas no instrumento inicial, desde que não contrariem, implícita ou explicitamente, as previstas neste instrumento.

ASSINAM: Pela Contratante, WENER SANTOS e pela Contratada WELLINGTON REINALDO NABUCO.

A íntegra do contrato pode ser consultada no portal de transparência do Governo do Estado de Mato Grosso.

PROCURADORIA GERAL DE JUSTIÇA

RESULTADO DE LICITAÇÃO

A PROCURADORIA GERAL DE JUSTIÇA DO ESTADO DE MATO GROSSO, por intermédio de seu Pregoeiro Oficial, designado pela Portaria nº 149/2021-PGJ/MP-MT, de 10 de março de 2021, publicada no DOE/MPMT do dia 11 de março de 2021, torna público o resultado da licitação, conforme abaixo:

Processo Administrativo	20.14.0001.0003582/2021-30
Edital	076/2021
Modalidade	Pregão Eletrônico
Data da abertura e julgamento	15/10/2021 às 09h30min
Objeto: REGISTRO DE PREÇOS PARA FUTURA E EVENTUAL AQUISIÇÃO DE MATERIAL DE CONSUMO DE INFORMÁTICA PARA O MINISTÉRIO PÚBLICO DE MATO GROSSO, DE ACORDO COM AS CONDIÇÕES, ESPECIFICAÇÕES E QUANTIDADES DESCRITAS NO TERMO DE REFERÊNCIA - ANEXO I DO EDITAL.	

ITEM	DESCRIÇÃO	EMPRESA VENCEDORA	UND	QTD	VALOR (R\$)	
					UNITÁRIO	TOTAL
01	Bateria 12V 7A	GP TRADE COMPANY	UNID	500	R\$ 68,00	R\$ 34.000,00
02	Bateria de 12V 2.2AH	ELETRONICOS IMPORTAÇÃO E EXPORTAÇÃO LTDA CNPJ nº. 18.476.349/0001-60	UNID	30	R\$ 71,89	R\$ 2.156,70
03	Carregador USB de tomada	LICITAMAIIS COMERCIO E SERVICOS	UNID	04	R\$ 280,00	R\$ 1.120,00
04	Fonte de alimentação digital de bancada	EIRELI CNPJ nº. 13.201.732/0001-91	UNID	03	R\$ 730,00	R\$ 2.190,00
05	Fonte universal para notebook 90W		UNID	30	R\$ 131,79	R\$ 3.953,70
06	Bateria 3V para placa-mãe	EASYTECH INFORMATICA E SERVICOS LTDA CNPJ nº. 05.462.543/0001-44	UNID	30	R\$ 1,50	R\$ 45,00

VALOR TOTAL REGISTRADO: R\$ 43.465,40

Valor Total Registrado: **R\$ 43.465,40 (quarenta e três mil quatrocentos e sessenta e cinco reais e quarenta centavos).**

Cuiabá/MT, 25 de outubro de 2021.

THIAGO ATAIDE DE OLIVEIRA RODRIGUES

Pregoeiro Oficial

TERMO DE HOMOLOGAÇÃO PREGÃO ELETRÔNICO Nº 076/2021

A Procuradoria-Geral de Justiça do Estado de Mato Grosso, por intermédio do seu Pregoeiro Oficial, designado pela Portaria nº 149/2021-PGJ/MP-MT, de 10 de março de 2021, publicada no D.O.E. de 11 de Março de 2021, adjudicou o objeto do procedimento licitatório e a Subprocuradora-geral de Justiça Administrativa, no uso de suas atribuições e em conformidade com o contido nos autos do processo administrativo autuado sob o Gedoc nº 20.14.0001.0003582/2021-30, **HOMOLOGA** o resultado do procedimento licitatório Pregão Eletrônico nº 076/2021, o qual tem por objeto **REGISTRO DE PREÇOS PARA FUTURA E EVENTUAL AQUISIÇÃO DE MATERIAL DE CONSUMO DE INFORMÁTICA PARA O MINISTÉRIO PÚBLICO DE MATO GROSSO, DE ACORDO COM AS CONDIÇÕES, ESPECIFICAÇÕES E QUANTIDADES DESCRITAS NO TERMO DE REFERÊNCIA - ANEXO I DO EDITAL.** conforme consta no quadro Resultado de Licitação.

Cuiabá/MT, 26 de outubro de 2021.

Esther Louise Asvolinsque Peixoto

Subprocuradora-Geral de Justiça Administrativa

ATO DE INEXIGIBILIDADE DE LICITAÇÃO Nº 045/2021

A Procuradoria Geral de Justiça do Estado de Mato Grosso, por intermédio da Subprocuradora-Geral de Justiça Administrativa do Ministério Público, considerando estarem presentes nos autos do processo administrativo Gedoc nº 20.14.0001.0002827/2021-45, os pressupostos autorizados da legislação que rege a matéria, RATIFICA e torna pública, a contratação, por **INEXIGIBILIDADE DE LICITAÇÃO**, da empresa **MN TECNOLOGIA E TREINAMENTO LTDA**, CNPJ nº 03.984.954/0001-74, com sede na Av. Prefeito Osmar Cunha, 183, 3º andar, Sala 301, Edifício Ceisa Center, Centro, Florianópolis-SC, CEP 88015-100, no valor total de **R\$ 28.728,00 (vinte e oito mil e setecentos e vinte e oito reais)**, referente à aquisição de 02 (duas) licenças do software QI Visus - Alto QI para elaboração de orçamentos de obras, aderente à metodologia BIM (Building Information Modeling), pelo período de 36 (trinta e seis) meses, na dotação orçamentária: Projeto/Atividade - 20079900 / Fonte - 100/300/240/640 / Natureza da Despesa - 33904000. A presente inexigibilidade está fundamentada nos termos do art. 25, inciso I, da Lei Federal nº 8.666/93. Cuiabá-MT, 29 de outubro de 2021.

Esther Louise Asvolinsque Peixoto

Subprocuradora-Geral de Justiça Administrativa

EXTRATO DE CONTRATO

Processo (GEDOC): 20.14.0001.0003999/2021-23. **Espécie:** Contrato nº 120/2021. **Contratante:** MINISTÉRIO PÚBLICO DO ESTADO DE MATO GROSSO, por intermédio da PROCURADORIA GERAL DE JUSTIÇA, CNPJ/MF nº 14.921.092/0001-57. **Contratada:** IPSEG SERVIÇOS DE ENGENHARIA E TELECOMUNICAÇÕES LTDA, CNPJ/MF: 34.816.295/0001-90. **Objeto:** IMPLANTAÇÃO DE CABEAMENTO ESTRUTURADO NA NOVA SEDE DAS PROMOTORIAS DE JUSTIÇA DE VÁRZEA GRANDE-MT, nos termos do Procedimento Licitatório Tomada de Preços nº 074/2021 e seus Anexos. **Valor:** R\$ 695.604,96 (seiscentos e noventa e cinco mil, seiscentos e quatro reais e noventa e seis centavos). **Forma de pagamento:** Ordem bancária. **Dotação orçamentária:** Unidade Orçamentária: 08101 - Procuradoria-Geral de Justiça, Projeto/Atividade: 2005.9900 /3549.0600, Natureza de Despesa: 3390.3000/4490.5100/4490.5200/4490.3000, Fonte de Recurso: 100/300/640/240. **Vigência:** 12 (doze) meses, contados da sua assinatura. **Assinado:** Em Cuiabá/MT, 04 de novembro de 2021. **Assinam:** Claire Vogel Dutra - Subprocuradora-Geral de Justiça Administrativa em Substituição e Esdriel Pires Gonçalves - Representante da empresa contratada.

EXTRATO DE ATA DE REGISTRO DE PREÇOS

Processo (GEDOC): 20.14.0001.0002222/2021-84. **Espécie:** Ata de Registro de Preços nº 83/2021. **Contratante:** MINISTÉRIO PÚBLICO DO ESTADO DE MATO GROSSO, por intermédio da PROCURADORIA-GERAL DE JUSTIÇA, CNPJ/MF nº 14.921.092/0001-57. **Fornecedora:** HANDCRAFTBRAZIL IND E COM DE FERRAGENS IMPORT E EXPORT LTDA. ME, CNPJ 07.335.301/0001-15. **Objeto:** Registro de preços para futuro e eventual fornecimento de carimbos, confecções e/ou cópias de chaves, prestação de serviços de instalações e ajustes destes materiais nas unidades do Ministério Público do Estado de Mato Grosso, localizadas nas cidades de Cuiabá/MT, Várzea Grande/MT e promotorias do interior, nos termos do Procedimento Licitatório Pregão Eletrônico nº 066/2021 e seus Anexos. **Valor registrado:** R\$ 7.440,00 (sete mil, quatrocentos e quarenta reais). **Dotação orçamentária:** Unidade Orçamentária: 08101 - Procuradoria-Geral de Justiça, Projeto/Atividade: 20079900, Natureza de Despesa: 33903000, Fonte de Recurso: 100/300. **Validade:** 12 (doze) meses, a partir da sua assinatura. **Assinado:** Em Cuiabá/MT, 25 de outubro de 2021. **Assinam:** Esther Louise Asvolinsque Peixoto - Subprocuradora-Geral de Justiça Administrativa e Newton Monteiro de Farias - Representante da empresa fornecedora.

EXTRATO DE ATA DE REGISTRO DE PREÇOS

Processo (GEDOC): 20.14.0001.0002222/2021-84. **Espécie:** Ata de Registro de Preços nº 82/2021. **Contratante:** MINISTÉRIO PÚBLICO DO ESTADO DE MATO GROSSO, por intermédio da PROCURADORIA-GERAL DE JUSTIÇA, CNPJ/MF nº 14.921.092/0001-57. **Fornecedora:** DOMINGOS SÁVIO QUEIROZ PORTO - ME - CHAVELÂNDIA CHAVES FECHADURAS E SISTEMAS DE SEGURANÇA, CNPJ 24.721.508/0001-47. **Objeto:** Registro de preços para futuro e eventual fornecimento de carimbos, confecções e/ou cópias de chaves, prestação de serviços de instalações e ajustes destes materiais nas unidades do Ministério Público do Estado de Mato Grosso, localizadas nas cidades de Cuiabá/MT, Várzea Grande/MT e promotorias do interior, nos termos do Procedimento Licitatório Pregão Eletrônico nº 066/2021 e seus Anexos. **Valor registrado:** R\$ 66.218,05 (sessenta e seis mil, duzentos e dezoito reais e cinco centavos). **Dotação orçamentária:** Unidade Orçamentária: 08101 - Procuradoria-Geral de Justiça, Projeto/Atividade: 20079900, Natureza de Despesa: 33903000, Fonte de Recurso: 100/300. **Validade:** 12 (doze) meses, a partir da sua assinatura. **Assinado:** Em Cuiabá/MT, 25 de outubro de 2021. **Assinam:** Esther Louise Asvolinsque Peixoto - Subprocuradora-Geral de Justiça Administrativa e Domingos Savio Queiroz Porto - Representante da empresa fornecedora.

PROCURADORIA GERAL DO ESTADO

RESOLUÇÃO Nº 100/CPGE/2021

DISCIPLINA OS PROCEDIMENTOS PARA ENCAMINHAMENTO DE DÉBITOS À INSCRIÇÃO EM DÍVIDA ATIVA DO ESTADO. ESTABELECE CRITÉRIOS PARA REQUERIMENTOS DE REVISÃO DE DÍVIDA INSCRITA (REVISÁ) E OFERTA ANTECIPADA DE BENS E DIREITOS À GARANTIA EXTRAJUDICIAL DO DÉBITO VISANDO REGULARIDADE FISCAL E HIGIDEZ DO TÍTULO DE CRÉDITO.

O PROCURADOR-GERAL DO ESTADO, no uso das atribuições conferidas pelo art. 8º, inc. I c/c art. 16, I, da Lei Complementar Estadual n. 111, de 1º de julho de 2002; e art. 5º, inc. I c/c art. 49, inc. I, do Regimento Interno da Procuradoria-Geral do Estado de Mato Grosso, aprovado pelo Decreto Estadual n. 1.540, de 18 de junho de 2018,

Considerando a necessidade de disciplinar os mecanismos de revisão de Certidão de Dívida Ativa - CDA e o acesso do contribuinte na obtenção de informações e regularidade fiscal;

Considerando a necessidade de se otimizar trabalhos, seguir regras de precedentes e de decisões com repercussão geral e repetitivo, oriundos dos Tribunais Superiores e, ainda aqueles emitidos pelo Tribunal de Justiça do Estado de Mato Grosso, conforme normas contidas na Constituição da República e do Código de Processo Civil;

RESOLVE:

CAPÍTULO I CONTROLE DE LEGALIDADE DOS CRÉDITOS DO ESTADO E PROCEDIMENTO PARA INSCRIÇÃO EM DÍVIDA ATIVA

Art. 1º O controle de legalidade dos débitos encaminhados para inscrição em dívida ativa do Estado consiste na análise, pela Procuradoria-Geral do Estado como atribuição da Subprocuradoria-Geral Fiscal, dos requisitos de certeza, liquidez e exigibilidade, essenciais à formação do título executivo necessário à prática de qualquer ato de cobrança coercitiva, seja judicial ou extrajudicial.

§ 1º Débito certo é aquele cujos elementos da relação jurídica obrigacional estão evidenciados com exatidão.

§ 2º Débito líquido é aquele cujo valor do objeto da relação jurídica obrigacional é evidenciado com exatidão.

§ 3º Débito exigível é aquele vencido e não pago, que não está mais sujeito a termo ou condição para cobrança judicial ou extrajudicial.

Art. 2º Recebido o débito, a Procuradoria-Geral do Estado examinará os requisitos de liquidez, certeza e exigibilidade e, verificada a inexistência de vícios formais ou materiais, a inscrição em dívida ativa ocorrerá nos registros próprios.

Parágrafo único. No caso de débitos encaminhados eletronicamente para inscrição em dívida ativa do Estado, o controle de legalidade de que trata o *caput* será realizado de forma automatizada, sem prejuízo de posterior análise, a qualquer tempo, pelo Procurador do Estado.

Art. 3º Se, no exame de legalidade, for verificada a existência de vícios que obstem a inscrição em dívida ativa, a Procuradoria-Geral do Estado devolverá o débito ao órgão de origem, sem inscrição, para fins de cancelamento, retificação e/ou demais providências cabíveis.

§ 1º Não deverão ser inscritos em dívida ativa do Estado:

I - débitos cujas constituições estejam fundadas em matéria sobre a qual exista orientação jurídica, súmula ou parecer referencial do Colégio de Procuradores da Procuradoria-Geral do Estado que concluem em sentido favorável ao contribuinte;

II - débitos cujas constituições estejam fundadas em matéria decidida de modo favorável ao contribuinte em qualquer das situações prevista pelo art. 927 do CPC;

III - débitos cujas constituições estejam fundadas em matéria decidida de modo favorável ao contribuinte pelo Supremo Tribunal Federal, em sede de controle difuso de constitucionalidade, e tenha sido editada resolução do Senado Federal suspendendo a execução da lei ou ato declarado inconstitucional;

IV - débitos cujas constituições estejam fundadas em matéria decidida de modo favorável ao contribuinte pelo Supremo Tribunal Federal,

em sede de julgamento realizado nos termos dos arts. 1.035 e 1.036 do CPC;

§ 2º A aplicação do § 1º deste artigo deverá ser registrada e fundamentada em meio físico ou digital e informada ao órgão de origem no momento da devolução do débito na forma do *caput*.

§ 3º A negativa de inscrição por critérios jurídicos deverá ser comunicada ao órgão de origem para adoção de providências pertinentes.

CAPÍTULO II

OFERTA ANTECIPADA DE GARANTIA EM EXECUÇÃO FISCAL

Art. 4º Inscrito o débito em dívida ativa, mas ainda não ajuizada execução fiscal, o contribuinte poderá antecipar a oferta de garantia.

§ 1º A oferta antecipada de garantia em execução fiscal suspenderá a negativação, até o montante dos bens e direitos ofertados, permitindo a discussão administrativa do débito, se for o caso.

§ 2º A oferta antecipada de garantia em execução fiscal deverá ser formalmente protocolizada na PGE/MT.

§ 3º Enquadram-se na situação prevista neste artigo os débitos já enviados pelos órgãos de origem à Procuradoria, mas ainda não inscritos em dívida ativa.

Art. 5º O devedor poderá apresentar, para fins de oferta antecipada de garantia em execução fiscal e obtenção de certidão:

I - depósito em dinheiro para fins de caução, na forma do Anexo 1 desta Resolução;

II - apólice de seguro-garantia ou carta de fiança bancária que estejam em conformidade com a regulamentação da Procuradoria-Geral do Estado;

III - quaisquer outros bens ou direitos de crédito, desde que, neste caso, não se trate de crédito contra o próprio Poder Público, podendo estar sujeito a registro público, passíveis de arresto ou penhora, observada a ordem de preferência estipulada no art. 11 da Lei n. 6.830, de 22 de setembro de 1980.

§ 1º A indicação poderá recair sobre bens ou direitos de terceiros, desde que expressamente autorizado por estes e aceitos pela Procuradoria-Geral do Estado, observado o disposto no art. 9º, inc. IV e § 1º, da Lei nº 6.830, de 22 de setembro de 1980.

§ 2º A indicação também poderá recair sobre bem ou direito já penhorado pela Procuradoria-Geral do Estado, desde que avaliados em valor suficiente para garantia integral das dívidas.

§ 3º A oferta antecipada de garantia em execução fiscal, inclusive para efeitos de obtenção de certidão, importa na desistência de ação judicial intentada pelo contribuinte com o objetivo único e exclusivo de obter os efeitos jurídicos da garantia e na assunção da responsabilidade por eventuais verbas sucumbenciais, inclusive honorários advocatícios, eventualmente impostos contra a Fazenda Pública, em caso de deferimento administrativo da garantia.

Art. 6º A oferta antecipada de garantia em execução fiscal deverá ser apresentada pelo contribuinte ou procurador constituído e será instruída:

I - em caso de contribuinte pessoa física: com documento oficial com foto em que conste seu CPF, instrumento de procuração se for o caso; em se tratando de espólio, documento oficial do *de cuius* com CPF, certidão de óbito e documento oficial da pessoa designada na forma do artigo 1797 do Código Civil, ou, termo de compromisso e documento oficial do inventariante;

II - em caso de contribuinte pessoa jurídica: documento oficial com foto do representante em que conste seu CPF, contrato social, instrumento de procuração se for o caso; em se tratando de massa falida, com termo de compromisso do síndico ou administrador judicial ou outro documento oficial que comprove sua condição e documento oficial de identificação do síndico ou administrador judicial com CPF; em se tratando de pessoa jurídica em liquidação extrajudicial, com termo de compromisso do liquidante ou outro documento oficial que comprove sua condição e documento oficial de identificação do liquidante constando seu CPF;

III - no caso de depósito em dinheiro para fins de caução, com cópia do respectivo comprovante, observadas as orientações expedidas no Anexo 1 desta Resolução, no que se refere ao preenchimento da guia de depósito;

IV - no caso de seguro-garantia ou carta de fiança bancária, com o respectivo instrumento e demais documentos comprobatórios, conforme regulamento expedido pela PGE/MT;

V - no caso de bens móveis, com cópia da certidão de inteiro teor e ônus da matrícula atualizada, cópia do último carnê do Imposto sobre a Propriedade Predial e Territorial Urbana (IPTU), em se tratando de imóvel

urbano, ou cópia da última declaração do Imposto sobre a Propriedade Territorial Rural (ITR), em se tratando de imóvel rural, bem como de laudo de avaliação, oficial ou particular;

VI - no caso de veículos, com cópia do Certificado de Registro e Licenciamento do Veículo (CRLV) atualizado;

VII - no caso dos demais bens e direitos sujeitos a registro público, com cópia do documento comprobatório de propriedade e das certidões negativas de ônus, expedidas pelos respectivos órgãos de registro, bem como documento de avaliação do bem ou direito;

VIII - em qualquer caso, com a indicação de meio eletrônico para notificação, por *e-mail* ou aplicativo de mensagens instantâneas, pelo preenchimento e assinatura do Termo de Aceitação de Comunicação Eletrônica constante no Anexo 2.

§ 1º O contribuinte interessado deverá comprovar mediante laudo de avaliação o valor do bem objeto da garantia, se responsabilizando pela veracidade das informações.

§ 2º É dever do contribuinte informar se sobre o bem ofertado já se encontra penhorado judicialmente, nos termos da declaração constante no Anexo 3; caso o bem ou direito já esteja penhorado em execução fiscal, a oferta antecipada deverá ser instruída com cópia da avaliação judicial, realizada no máximo há um ano, contado da data da oferta.

Art. 7º A oferta antecipada de garantia em execução fiscal será apreciada pelo Gabinete da Subprocuradoria-Geral Fiscal, que deliberará sobre a aceitação e seus efeitos.

Parágrafo único. O Gabinete da Subprocuradoria Geral Fiscal poderá notificar o contribuinte para apresentar informações complementares, exclusivamente por *e-mail* ou outro meio digital indicado pelo contribuinte.

Art. 8º Aceita a oferta antecipada de garantia, o Procurador do Estado buscará promover o ajuizamento da execução fiscal correspondente, podendo indicar à penhora o bem ou o direito ofertado pelo contribuinte.

Parágrafo único. A aceitação da oferta antecipada de garantia em execução fiscal, desde que em valor suficiente para garantia integral dos débitos envolvidos, evitará a negativação, mas não suspende a exigibilidade dos créditos inscritos em dívida ativa, viabilizará a emissão da certidão de regularidade fiscal, até o montante dos bens e direitos ofertados.

CAPÍTULO III

REQUERIMENTO DE REVISÃO DE DÉBITO INSCRITO EM DÍVIDA ATIVA

Art. 9º O requerimento de revisão de débito inscrito em Dívida Ativa (REVISA) possibilita a reanálise, pela Procuradoria-Geral do Estado como atribuição da Subprocuradoria-Geral Fiscal, dos requisitos de liquidez, certeza e exigibilidade de tais débitos, de natureza tributária ou não tributária.

§ 1º Admite-se o REVISA:

I - para alegação de pagamento, parcelamento, duplicidade, suspensão de exigibilidade por decisão judicial, compensação, vício formal ou material na constituição ou inscrição do crédito, decadência ou prescrição;

II - para alegação das matérias descritas no art. 3º, § 1º, desta Resolução, ocorridas antes ou após a inscrição em dívida ativa do Estado;

III - para alegação de qualquer causa de retificação, suspensão ou extinção do crédito tributário ou não tributário, ocorrida antes ou após a inscrição em dívida ativa do Estado.

§ 2º O protocolo do REVISA pode ser efetuado até o trânsito em julgado de decisão judicial favorável ao Fisco, quanto à parte decidida pelo Judiciário, e não suspende a exigibilidade do crédito tributário ou dos atos de cobrança, inclusive negativação, salvo em caso de decisão administrativa que observe a existência de plausibilidade jurídica, perigo da demora do provimento final.

§ 3º O REVISA deverá ser firmado pelo contribuinte responsável ou por procurador devidamente habilitado, na forma do art. 6º, I e II, desta Resolução, admitindo-se, no caso de pessoa jurídica, a substituição do contrato social completo por certidão simplificada da Junta Comercial, expedida há no máximo 6 (seis) meses, se outro prazo nela não for expressamente previsto, que informe o(s) nome(s) do(s) representante(s) legal(is) da sociedade.

Art. 10. O procedimento do REVISA deverá ser instruído:

I - no caso de alegação de pagamento ou de pagamento em duplicidade, com cópia dos respectivos comprovantes de pagamento e instrumentos de lançamentos correspondentes do órgão de origem ou da PGE/MT;

II - no caso de alegação de parcelamento, com cópia do termo de adesão indicando todos os elementos para identificação dos débitos parcelados, bem como os comprovantes de adimplemento das parcelas

acordadas;

III - no caso de alegação de suspensão por decisão judicial, com cópia da petição inicial e da decisão que suspendeu a exigibilidade, com indicação precisa dos débitos suspensos;

IV - no caso de alegação de compensação, com a indicação do número do processo compensação e cópia do termo de compensação, indicando os débitos compensados ou em compensação, bem como com cópias dos comprovantes de recolhimento da cota parte do Município e do FUNJUS;

V - no caso de alegação de decadência ou prescrição, com cópias do(s) instrumento(s) de lançamento(s) ou do processo administrativo e da(s) respectiva(s) notificação(ões) do contribuinte, que demonstrem a data de sua ciência e da constituição definitiva dos créditos tributários e não tributários, acompanhados das razões pelas quais os débitos são considerados decaídos ou prescritos, sendo que, neste último caso, deverá ser apresentada certidão expedida pelo Cartório Distribuidor da Comarca de domicílio do devedor, dentro do prazo de validade e com prazo de pesquisa compatível com a data de inscrição na dívida ativa;

VI - no caso de alegação das hipóteses descritas no art. 3º, § 1º, desta Resolução, com as razões e elementos que ensejam a aplicação dos dispositivos legais ou precedentes aos débitos inscritos em dívida ativa, bem como, quando for o caso, dos documentos que comprovem a adequação do caso concreto aos temas constantes nas hipóteses ali previstas;

VII - no caso de alienação do veículo antes da ocorrência do fato gerador do IPVA ou da Taxa de Licenciamento, com apresentação de comunicado de venda devidamente registrado no DETRAN/MT ou outro documento que comprove a comunicação da transferência;

VIII - no caso de perda total, furto ou roubo ou apreensão do veículo por autoridade pública, com a comunicação devidamente registrada no prontuário do veículo no DETRAN/MT;

IX - no caso de impugnação de débito de ITCMD:

a) por transferência patrimonial entre cônjuges: com certidão de casamento ou prova da união estável e declarações de Imposto de Renda (IR) dos cônjuges, inclusive retificadoras;

b) por doação de imóvel situado em outra Unidade da Federação: com escritura pública e matrícula do imóvel e declarações de IR do doador e do donatário, inclusive retificadoras;

c) por preenchimentos de múltiplas GIA's referentes ao mesmo objeto: com o *e-process* de todas as GIA's-ITCD, comprovante(s) de pagamento do ITCD e do pedido de cancelamento da GIA-ITCD substituída apresentado à SEFAZ e a decisão da SEFAZ;

d) pela não realização da doação de imóvel: certidão de inteiro teor e ônus atualizada da matrícula do imóvel, cópias do pedido de cancelamento da GIA apresentado à SEFAZ e a respectiva decisão do órgão fazendário, bem como as declarações de IR dos anos subsequentes, provando que o bem continua na propriedade do suposto doador;

e) por cruzamento eletrônico de dados fornecidos pela Receita Federal do Brasil e o ITCD já tenha sido recolhido no inventário: declaração do IR, inclusive retificadoras, plano de partilha homologado/escritura pública de inventário, GIA-ITCD homologada pela SEFAZ, ou, demonstrativo de cálculo do imposto e comprovante de recolhimento;

f) por razões diversas das elencadas acima, com documentos que demonstrem o alegado;

X - no caso de questionamento quanto à incidência ou valor da TACIN:

a) por conta da inatividade da empresa podendo juntar provas de que a empresa foi baixada na Junta Comercial, Receita Federal ou Município (Alvará de Funcionamento) antes da ocorrência do fato gerador;

b) por alegação de que a área construída utilizada é menor do que a indicada no instrumento de lançamento: com cópia do alvará emitido pela Prefeitura ou outro documento público comprovando o tamanho da área efetivamente utilizada;

c) em razão de a empresa haver deixado de funcionar no local: com cópia do boletim de cadastro imobiliário ou outro documento público que comprove a alteração do endereço antes da ocorrência do fato gerador;

XI - no caso de pedido de exclusão de sócio ou corresponsável:

a) com a mera indicação das datas de entrada e de saída do quadro societário quando o contribuinte for sediado no Estado de Mato Grosso;

- b) com cópias dos atos constitutivos e suas alterações quando o contribuinte for sediado em outra Unidade da Federação, ou, mesmo no Estado de Mato Grosso, quando houver divergência de dados no quadro societário indicado no Sistema de Registro Mercantil (SRM) da JUCEMAT;
- c) pela análise do PAT para verificar a inclusão ou exclusão;

XII - no caso de alegação de inexigibilidade de cumprimento de obrigações tributárias acessórias, com a prova de que, no período dos fatos geradores, o (a) contribuinte estava inscrito (a) no Simples Nacional; ou com a inscrição estadual suspensa ou baixada na SEFAZ/MT; ou com sua inscrição baixada na Junta Comercial, na Receita Federal (CNPJ) ou no Município (Alvará de Funcionamento); em se tratando de produtor rural, com a cópia da ficha cadastral e histórico de sua atualização junto à SEFAZ;

XIII - no caso de pedido de Fazenda Pública para suspensão da exigibilidade e/ou emissão de certidão de regularidade fiscal com base na existência de ação anulatória ou embargos à execução, nos termos do REsp 1.123.306/SP (STJ, 1ª Seção, Rel. Min. Luiz Fux), com cópia da petição inicial, extrato de movimentação processual e documentos que comprovem ser o objeto da ação ou embargos o mesmo da CDA que se pretende suspender e estar a ação em trâmite regular, sem decisão definitiva;

XIV - no caso de alegação das demais hipóteses de retificação, suspensão ou extinção do crédito tributário ou não tributário, com as razões que justifiquem o pedido, acompanhadas da documentação que fundamenta a alegação, observado, no que couber, o disposto nos incisos anteriores;

XV - em qualquer caso, o pedido de REVISÃO deverá ser instruído ainda com os seguintes Termos:

a) de indicação de endereço eletrônico para recebimento de notificações e de aceitação desta forma de comunicação oficial para instrução e ciência dos trâmites do processo administrativo, conforme modelo constante no Anexo 2;

b) de renúncia ou assunção de eventuais honorários advocatícios fixados em qualquer processo judicial em que se discuta o mesmo crédito a ser revisto administrativamente, inclusive em ações relacionadas à garantia do crédito, certidão de regularidade fiscal, negativação e quaisquer outras que decorram da cobrança do débito fiscal, nos casos em que, em decorrência da análise do requerimento administrativo, ocorra o cancelamento ou a redução de valor(es) do(s) créditos revisado(s), conforme modelo constante no Anexo 4.

§ 1º O enquadramento e a instrução documental do pedido observarão, além da documentação mínima apontada nos incisos do *caput*, os *checklists* anexos a esta resolução, que serão conferidos no momento do protocolo do pedido, físico ou eletrônico, e servirão para cadastramento categorizado dos pedidos.

§ 2º Deve ser realizado um protocolo para cada débito inscrito em Dívida Ativa, devendo constar, no requerimento padrão, campo para indicação, por parte do requerente, da existência de conexão com pedidos de revisão anteriormente formulados à Procuradoria.

§ 3º Quando a impugnação envolver mais de um fato gerador, os documentos comprobatórios das alegações referentes a cada um deles devem ser apresentados e instruídos separadamente e na mesma ordem sequencial do demonstrativo de débito anexo à CDA.

Art. 11. O REVISÃO deverá ser protocolado pelo interessado na Procuradoria-Geral do Estado, por meio físico ou eletrônico, e será recebido na Subprocuradoria Geral Fiscal com número de protocolo e devidamente digitalizado, a quem competirá analisar o pleito e, sendo caso, distribuir ao setor competente, o qual, posteriormente será submetido à homologação do Subprocurador-Geral Fiscal.

§ 1º Admite-se a fundamentação *per relationem* na decisão administrativa que resolve o REVISÃO, especialmente quando se utiliza dos fundamentos de parecer fiscal ou de outra autoridade com competência adstrita à origem da dívida.

§ 2º Importa renúncia ao direito de revisão administrativa a propositura, pelo contribuinte, de qualquer ação ou exceção cujo objeto seja idêntico ao do pedido, salvo se o requerente declarar assumir qualquer verba sucumbencial, inclusive honorários advocatícios, em caso de reconhecimento do pedido administrativamente, pela assinatura do Termo constante no Anexo 4.

Art. 12 Serão liminarmente indeferidos os pedidos de revisão:

I - protelatórios;

II - sem fundamentação adequada e específica, vedado o pedido genérico de revisão de débito;

III - apresentados em desacordo com as disposições constantes nesta Resolução, inclusive por ausência de assinatura ou de qualquer dos

documentos indicados como essenciais nesta e nos *checklists* anexos;

IV - fundados em questão já decidida na esfera judicial ou administrativa de forma desfavorável ao contribuinte com relação ao mérito do pleito;

V - relativos a situações que não se encontrem na esfera jurídica de competência da Procuradoria.

Parágrafo único. O indeferimento liminar previsto no *caput* não impede a renovação do pedido, desde que suprida a falha, podendo ser aproveitados os autos, físicos ou virtuais, anteriormente protocolados, casos em que, para novos protocolos, deve o requerente indicar expressamente no requerimento padrão a existência de processo anterior e a vinculação do pedido àquele processo.

Art. 13 Deferido o pedido de revisão, a inscrição será, conforme o caso, cancelada, retificada ou terá sua exigibilidade suspensa, sendo que, neste último caso, serão sustadas, no que couber, as medidas de cobrança, inclusive negativação, enquanto perdurar a suspensão.

Parágrafo único. No caso de cancelamento da inscrição, sem extinção do crédito, os débitos serão devolvidos ao órgão de origem para correção do vício, se for necessário.

Art. 14 Todas as notificações, no curso do processo ou ao seu final, serão feitas eletronicamente, sendo considerado o início dos prazos após 5 (cinco) dias úteis do envio da notificação, se não houver efetiva ciência de recebimento anterior.

CAPÍTULO IV DAS DISPOSIÇÕES FINAIS

Art. 15 Esta Resolução entra em vigor na data da sua publicação e será aplicável imediatamente aos processos em curso, respeitados os atos processuais praticados e as situações jurídicas consolidadas.

Art. 16. Revogam-se as disposições contrárias.

Cuiabá, 29 de outubro de 2021.

Original Assinada

FRANCISCO DE ASSIS DA SILVA LOPES
PROCURADOR-GERAL DO ESTADO

ANEXO 1

(Art. 5º, inciso I) O devedor poderá apresentar, para fins de oferta antecipada de garantia em execução fiscal: depósito em dinheiro para fins de caução, na forma do Anexo 1.

ANEXO 2

TERMO DE ACEITAÇÃO DE COMUNICAÇÃO ELETRÔNICA

Pelo presente termo, o (a) contribuinte _____, já qualificado (a) no Requerimento de Revisão da CDA _____, **declara aceitar a notificação/comunicação de quaisquer atos relativos ao processo administrativo dele decorrente junto à Procuradoria-Geral do Estado de Mato Grosso** por meio do(s) e-mail(s) a seguir indicado(s):

Declara, ainda, que:

I - comunicará à Procuradoria-Geral do Estado sobre eventual alteração do(s) e-mail(s) ora indicado(s);

II - está ciente de que deve confirmar o imediato recebimento da **notificação/comunicação**, sob pena de ser considerado notificado no 3º (terceiro) dia útil, após o envio;

III - está ciente de que a Procuradoria Geral do Estado não solicita dados pessoais, bancários, ou quaisquer outros de caráter sigiloso, e que os e-mails oficiais possuem o domínio @pge.mt.gov.br;

IV - está ciente de que a comunicação/notificação por e-mail limita-se à instrução e ciência dos trâmites do processo administrativo, e que eventuais dúvidas relativas ao teor da notificação poderão ser tratadas diretamente com o setor/servidor que encaminhou a mensagem.

_____, _____ de _____ de _____.

(assinatura do contribuinte/representante legal ou procurador)

CHECKLIST
ALEGAÇÃO DE VÍCIOS QUE OBSTEM A INSCRIÇÃO EM DÍVIDA ATIVA (ART. 3º, §1º)

IDENTIFICAÇÃO

DEVEDOR/INTERESSADO:

CDA Nº:

DOCUMENTOS MÍNIMOS NECESSÁRIOS

Item	TIPO DE DOCUMENTO	OK (fls.)	Não se aplica
1	REQUERIMENTO DEVIDAMENTE FUNDAMENTADO E ASSINADO (FORMULÁRIO PADRÃO NO PROTOCOLO E SITE www.pge.mt.gov.br)		
	RAZÕES APRESENTADAS EM APARTADO		
2	DOCUMENTOS REFERENTES À LEGITIMIDADE/REPRESENTAÇÃO (ART. 6º, I E II, DA RESOLUÇÃO.)		
3	INDICAÇÃO DAS RAZÕES E ELEMENTOS QUE ENSEJAM A APLICAÇÃO DOS DISPOSITIVOS LEGAIS OU PRECEDENTES AOS DÉBITOS INSCRITOS EM DÍVIDA ATIVA		
4	DOCUMENTOS QUE COMPROVEM A ADEQUAÇÃO DO CASO CONCRETO AOS TEMAS CONSTANTES NAS HIPÓTESES PREVISTAS NO ART. 3º, §1º DA RESOLUÇÃO NORMATIVA		
5	INDICAÇÃO DA EXECUÇÃO FISCAL, SE FOR O CASO		

OBSERVAÇÕES:

CHECKLIST
ALEGAÇÃO DE ALIENAÇÃO DO VEÍCULO ANTES DA OCORRÊNCIA DO FATO GERADOR DO IPVA OU LICENCIAMENTO

IDENTIFICAÇÃO

DEVEDOR/INTERESSADO:

CDA Nº:

DOCUMENTOS MÍNIMOS NECESSÁRIOS

Item	TIPO DE DOCUMENTO	OK (fls.)	Não se aplica
1	REQUERIMENTO DEVIDAMENTE FUNDAMENTADO E ASSINADO (FORMULÁRIO PADRÃO NO PROTOCOLO E SITE www.pge.mt.gov.br)		
	RAZÕES APRESENTADAS EM APARTADO		
2	DOCUMENTOS REFERENTES À LEGITIMIDADE/REPRESENTAÇÃO (ART. 6º, I E II, DA RESOLUÇÃO.)		
3	COMUNICADO DE VENDA REGISTRADO NO PRONTUÁRIO DO VEÍCULO JUNTO AO DETRAN/MT		
4	INDICAÇÃO DA EXECUÇÃO FISCAL, SE FOR O CASO		

OBSERVAÇÕES:

7	POR CRUZAMENTO ELETRÔNICO DE DADOS FORNECIDOS PELA RECEITA FEDERAL, QUANDO O ITCD JÁ TENHA SIDO RECOLHIDO NO INVENTÁRIO		
	7.1. DECLARAÇÃO DO IMPOSTO DE RENDA, INCLUSIVE RETIFICADORAS		
	7.2. PLANO DE PARTILHA HOMOLOGADO/ESCRITURA PÚBLICA DE INVENTÁRIO		
	7.3. GIA-ITCD OU DEMONSTRATIVO DE CÁLCULO DO IMPOSTO HOMOLOGADA PELA SEFAZ-MT E 7.4. COMPROVANTE DE RECOLHIMENTO		
8	RAZÕES DIVERSAS:		
	8.1. DOCUMENTOS QUE DEMONSTREM O ALEGADO		
9	INDICAÇÃO DA EXECUÇÃO FISCAL, SE FOR O CASO		

OBSERVAÇÕES:

**CHECKLIST
IMPUGNAÇÃO DE DÉBITO DE TACIN**

IDENTIFICAÇÃO	
DEVEDOR/INTERESSADO:	
CDA Nº:	

DOCUMENTOS MÍNIMOS NECESSÁRIOS			
Item	TIPO DE DOCUMENTO	OK (fls.)	Não se aplica
1	REQUERIMENTO DEVIDAMENTE FUNDAMENTADO E ASSINADO (FORMULÁRIO PADRÃO NO PROTOCOLO E SITE www.pge.mt.gov.br)		
	RAZÕES APRESENTADAS EM APARTADO		
2	DOCUMENTOS REFERENTES À LEGITIMIDADE/REPRESENTAÇÃO (ART. 6º, I E II, DA RESOLUÇÃO.)		
3	ALEGAÇÃO DE INATIVIDADE DA EMPRESA ANTES DA OCORRÊNCIA DO FATO GERADOR:		
	3.1. PROVA QUE JÁ HAVIA SIDO BAIXADA NA JUNTA COMERCIAL		
	3.2. PROVA QUE JÁ HAVIA SIDO BAIXADA NA RECEITA FEDERAL		
	3.3. PROVA QUE JÁ HAVIA SIDO BAIXADA NO MUNICÍPIO (ALVARÁ)		
4	ALEGAÇÃO DE ÁREA CONSTRUÍDA UTILIZADA É MENOR QUE AQUELA INDICADA NO INSTRUMENTO DE LANÇAMENTO:		
	4.1. CÓPIA DO ALVARÁ EMITIDO PELA PREFEITURA, OU OUTRO DOCUMENTO PÚBLICO, QUE COMPROVE O TAMANHO DA ÁREA EFETIVAMENTE UTILIZADA		
5	INDICAÇÃO DA EXECUÇÃO FISCAL, SE FOR O CASO		

OBSERVAÇÕES:

**CHECKLIST
REQUERIMENTO DE EXCLUSÃO DE SÓCIO/CORRESPONSABILIDADE**

IDENTIFICAÇÃO	
DEVEDOR/INTERESSADO:	
CDA Nº:	

DOCUMENTOS MÍNIMOS NECESSÁRIOS			
Item	TIPO DE DOCUMENTO	OK (fls.)	Não se aplica
1	REQUERIMENTO DEVIDAMENTE FUNDAMENTADO E ASSINADO (FORMULÁRIO PADRÃO NO PROTOCOLO E SITE www.pge.mt.gov.br)		
	RAZÕES APRESENTADAS EM APARTADO		

2	DOCUMENTOS REFERENTES À LEGITIMIDADE/REPRESENTAÇÃO (ART. 6º, I E II, DA RESOLUÇÃO.)		
3	- EM CASO DE EMPRESA SITUADA NO MT: INDICAÇÃO DAS DATAS DE ENTRADA E SAÍDA DO QUADRO SOCIETÁRIO		
4	- EM CASO DE EMPRESAS SITUADAS EM OUTRA UNIDADE FEDERATIVA, OU DE DIVERGÊNCIA NOS DADOS CONSTANTES DO QUADRO SOCITÁRIO INDICADO NO SISTEMA DE REGISTRO MERCANTIL DA JUCEMAT: CÓPIAS DOS ATOS CONSTITUTIVOS E SUAS ALTERAÇÕES		
5	INDICAÇÃO DA EXECUÇÃO FISCAL, SE FOR O CASO		

OBSERVAÇÕES:

CHECKLIST**ALEGAÇÃO DE INEXIGIBILIDADE DE CUMPRIMENTO DE OBRIGAÇÕES TRIBUTÁRIAS ACESSÓRIAS**

IDENTIFICAÇÃO	
DEVEDOR/INTERESSADO:	
CDA Nº:	

DOCUMENTOS MÍNIMOS NECESSÁRIOS			
Item	TIPO DE DOCUMENTO	OK (fls.)	Não se aplica
1	REQUERIMENTO DEVIDAMENTE FUNDAMENTADO E ASSINADO (FORMULÁRIO PADRÃO NO PROTOCOLO E SITE www.pge.mt.gov.br) RAZÕES APRESENTADAS EM APARTADO		
2	DOCUMENTOS REFERENTES À LEGITIMIDADE/REPRESENTAÇÃO (ART. 6º, I E II, DA RESOLUÇÃO.)		
3	PROVA DA INSCRIÇÃO NO SIMPLES NACIONAL NO PERÍODO DOS FATOS GERADORES		
4	PROVA DE QUE NO PERÍODO DOS FATOS GERADORES ESTAVA COM A INSCRIÇÃO ESTADUAL SUSPensa;		
5	PROVA DE QUE NO PERÍODO DOS FATOS GERADORES ESTAVA BAIXADA NA JUNTA COMERCIAL, RECEITA FEDERAL (CNPJ) E MUNICÍPIO (ALVARÁ DE FUNCIONAMENTO)		
6	EM SE TRATANDO DE PRODUTOR RURAL, CÓPIA DA FICHA CADASTRAL E HISTÓRICO DE SUA ATUALIZAÇÃO JUNTO À SEFAZ/MT		
7	INDICAÇÃO DA EXECUÇÃO FISCAL, SE FOR O CASO		

OBSERVAÇÕES:

CHECKLIST**REQUERIMENTO DE SUSPENSÃO DA EXIGIBILIDADE E/OU EMISSÃO DE CERTIDÃO DE REGULARIDADE FISCAL COM BASE NA EXISTÊNCIA DE AÇÃO ANULATÓRIA OU EMBARGOS À EXECUÇÃO**

IDENTIFICAÇÃO	
DEVEDOR/INTERESSADO:	
CDA Nº:	

EXTRATO DO CONTRATO Nº 015/2021/PGE

CONTRATANTE: PROCURADORIA GERAL DO ESTADO - PGE/MT.

CONTRATADA: MEDEIROS E CURVO LTDA

OBJETO: Contratação emergencial de prestação de serviços de Digitação/ Digitalização suporte em processamento de dados e supervisão dos serviços.

VALOR GLOBAL: R\$ 573.434,64 (quinhentos e setenta e três mil, quatrocentos e trinta e quatro reais e sessenta e quatro centavos).

VIGÊNCIA: 180 dias a partir de 25/10/2021 a 22/04/2022

PROCESSO Nº: 356316/2021

ASSINAM: pela CONTRATANTE: PROCURADORIA GERAL DO ESTADO Procurador Geral Adjunto e Ordenador de Despesas: LUIS OTÁVIO TROVO MARQUES DE SOUZA - pela CONTRATADA: MARIA APARECIDA CURVO.

(original assinado)

EXTRATO DA ORDEM DE FORNECIMENTO Nº 10008/2021/PGE

CONTRATANTE: PROCURADORIA GERAL DO ESTADO - PGE/MT

CONTRATADA: META EXTINTORES LTDA. - EPP

OBJETO: Contratação de serviço de manutenção e recarga de extintores, pintura de sinalização dos espaços onde estes equipamentos serão colocados em atendimento à demanda da Procuradoria Geral do estado de Mato Grosso, através de adesão a Ata de Registro de Preço nº 016/2020/ Secretaria de Planejamento e Gestão, originada do Pregão Eletrônico nº 012/2020/SEPLAG

VALOR GLOBAL: R\$ 5.136,42 (Cinco mil, cento e trinta e seis reais e quarenta e dois centavos)

PROCESSO Nº: 41233/2021

ASSINAM: pela CONTRATANTE: Procurador Geral Adjunto e Ordenadora de Despesas: LUIS OTAVIO TROVO MARQUES DE SOUZA e pela CONTRATADA: Sra. Elzira de Oliveira Reis.



ISSO É ROTINA PRA VOCÊ.

ÁGUA PARADA, PRA DENGUE, TAMBÉM.

CERTOS HÁBITOS SÃO ROTINA PRA GENTE. MAS POR QUE **COMBATER A DENGUE** AINDA NÃO?

Faça do combate à Dengue uma rotina. Só assim será possível eliminar esse perigo.

- Vire garrafas de cabeça para baixo
- Elimine água em vasos de flores
- Limpe e tampe bem a caixa d'água
- Mantenha calhas secas e limpas
- Troque sempre a água do seu pet
- Mantenha piscinas limpas

A DENGUE MATA.
MUDAR SUA ROTINA É CUIDAR DA SUA FAMÍLIA.

Governo de Mato Grosso



- **Eu prometo que vou mudar, ele me disse.**

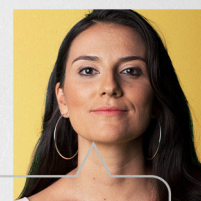

- **Eu espero que sim. Só não esperei para descobrir.**

Se você passa por isso ou conhece alguém que passa, não se cale. Precisamos conversar sobre violência doméstica e como superá-la.

NÃO CALE. FALE.



*Violência contra a mulher é crime. Denuncie. Ligue **180***

DEFENSORIA PÚBLICA

DECISÃO DA DÉCIMA OITAVA REUNIÃO EXTRAORDINÁRIA DO CONSELHO SUPERIOR DA DEFENSORIA PÚBLICA DO ESTADO DE MATO GROSSO, REALIZADA EM 29/10/2021.

PROCESSO JULGADO EM 29/10/2021

1º. Processo nº: 1932/2021. Assunto: Regulamento do VI Concurso de ingresso na Classe inicial da carreira da Defensoria Pública do Estado de Mato Grosso. Interessado: Defensoria-Geral.

DECISÃO: POR MAIORIA (8X2), O CONSELHO SUPERIOR, ANALISOU A QUESTÃO DE ORDEM POSTA A MESA E ACOLHEU A SUGESTÃO APRESENTADA PERANTE A SESSÃO DE LAVRA DO CONSELHEIRO, DR. NELSON GONÇALVES DE SOUZA JUNIOR, NO SENTIDO DE QUE A COMPOSIÇÃO DA BANCA EXAMINADORA DA SEGUNDA FASE DO CONCURSO SEJA COMPOSTA POR DEFENSORES PÚBLICOS DE OUTROS ESTADOS, EXCLUÍDO-SE OS MEMBROS INTEGRANTES DA DEFENSORIA PÚBLICA DO ESTADO DE MATO GROSSO. REGISTRA-SE QUE A ESCOLHA DOS ALUDIDOS DEFENSORES(AS) PÚBLICOS(AS) DEVERÁ SER FEITA PELA ORGANIZADORA DO CONCURSO. VOTOS DIVERGENTES PROFERIDOS PELOS CONSELHEIROS: DRA. LAYSA BITENCOURT PEREIRA E DR. VINÍCIUS FERRARIN HERNANDEZ, QUE DE FORMA DIVERGENTE MANIFESTARAM -SE PELA AUSÊNCIA DE ÓBICE NA COMPOSIÇÃO DA BANCA EXAMINADORA POR MEMBROS DA DEFENSORIA PÚBLICA DO ESTADO DE MATO GROSSO. APÓS LEITURA E EDIÇÕES COLETIVAS DE FORMA COLEGIADO, FOI APROVADO O REGULAMENTO DO VI CONCURSO PÚBLICO DE INGRESSO NA CLASSE INICIAL DA CARREIRA DA DEFENSORIA PÚBLICA DO ESTADO DE MATO GROSSO, QUE SEGUIRÁ PARA PUBLICAÇÃO COMO RESOLUÇÃO APÓS CORREÇÕES ORTOGRÁFICAS.

Cuiabá, 03 de novembro de 2021.

Rogério Borges Freitas
Presidente do Conselho Superior
PORTARIA Nº 01280/2021/SDPG

A SEGUNDA SUBDEFENSORA PÚBLICA-GERAL DO ESTADO DE MATO GROSSO, no uso de suas atribuições legais e institucionais, conferidas pelo art. 14 - Seção I - A da Lei 146/2003 com redação modificada pela Lei Complementar 608/2018;

CONSIDERANDO a decisão proferida no Procedimento nº 12318/2021;

RESOLVE:

Art. 1º DESIGNAR a Servidora Pública Hellen Caroline Nascimento Soares como Coordenadora Substituta da Coordenadoria de Gestão Funcional, durante o período de 28.10.2021 a 16.11.2021.

Art. 2º Esta Portaria entra em vigor na data de sua publicação, revogando as disposições contrárias.

Cuiabá/MT, 04 de novembro de 2021.

GISELE CHIMATTI BERNA
Segunda Subdefensora Pública-Geral do Estado de Mato Grosso
PORTARIA Nº 01281/2021/SDPG

A SEGUNDA SUBDEFENSORA PÚBLICA-GERAL DO ESTADO DE MATO GROSSO, no uso de suas atribuições legais e institucionais, conferidas pelo art. 14 - Seção I - A da Lei 146/2003 com redação modificada pela Lei Complementar 608/2018;

CONSIDERANDO que após cada quinquênio ininterrupto de efetivo exercício no Serviço Público Estadual, o Servidor Público fará jus a 03 (três) meses de licença, a título de prêmio por assiduidade, com a remuneração do cargo efetivo;

CONSIDERANDO que o referido benefício a ser concedido aos Servidores Públicos do Estado de Mato Grosso encontra previsão especial no Art. 109, da Lei Complementar Estadual nº 04 de 1990 e art. 32 da Lei nº 10.773 de 2018;

CONSIDERANDO a decisão proferida no Procedimento nº 12157/2021;

RESOLVE:

Art. 1º CONCEDER a Servidora Pública Izabela de Rezende, matrícula 100960, averbação de 90 (noventa) dias de Licença Prêmio, referente ao quinquênio de 2016/2021.

Art. 2º A presente Portaria entra em vigor na data de sua publicação, revogando as disposições em contrário.

Cuiabá/MT, 04 de novembro de 2021.

GISELE CHIMATTI BERNA
Segunda Subdefensora Pública-Geral do Estado de Mato Grosso
PORTARIA Nº 01282/2021/SDPG

A SEGUNDA SUBDEFENSORA PÚBLICA-GERAL DO ESTADO DE MATO GROSSO, no uso de suas atribuições legais e institucionais, conferidas pelo art. 14 - Seção I - A da Lei 146/2003 com redação modificada pela Lei Complementar 608/2018;

CONSIDERANDO o disposto na Lei nº 647/2019, que acrescentou os art. 87-B e seguintes na Lei Complementar Nº 146, de 29 de dezembro de 2003 c/c a Portaria 0156/2020/DPG;

CONSIDERANDO a decisão proferida no procedimento nº 11957/2021;

RESOLVE:

Art. 1º DESIGNAR a seguinte Defensora Pública para atuar em acúmulo de funções (art. 2º, caput, Portaria nº 156/2020), conforme segue:

Dados da Defensora Pública Designada	
Defensora Pública	Dra. Tania Luzia Vizeu Fernandes.
Órgão de atuação originário	1º Defensoria do Núcleo de Campo Verde.
Dados da acumulação	
Defensora Pública Titular do Órgão	Paula Ferreira Fernandes.
Órgão de atuação/Núcleo	2º Defensoria do Núcleo de Chapada dos Guimarães.
Atribuição da acumulação	1ª E 2ª VARA - PROCESSOS AFETOS A ÁREA CRIMINAL, E EXECUÇÃO PENAL; INFÂNCIA E JUVENTUDE "ATO INFRAACIONAL", JUIZADO ESPECIAL CRIMINAL, AUDIÊNCIA DE CUSTÓDIA; ATENDIMENTO AO PÚBLICO AFETO À ÁREA CRIMINAL/EXECUÇÃO PENAL.
Período da acumulação	De 15/11/2021 a 17/12/2021 - 33 (trinta e três) dias.
Justificativa	Usufruto de férias individuais pela Defensora titular, considerando que seu substituto não atua na área criminal.
Fundamento legal	Arts. 87-B e 87-C da Lei Complementar 647/2019 c/c Portaria 0156/2020/DPG, especialmente nos arts. 2º, 5º, inciso I e 7º.

Art. 2º A presente Portaria entra em vigor na data de sua publicação, revogando as disposições contrárias.

Cuiabá/MT, 04 de novembro de 2021.

GISELE CHIMATTI BERNA
Segunda Subdefensora Pública-Geral do Estado de Mato Grosso
PORTARIA Nº 01283/2021/SDPG

A SEGUNDA SUBDEFENSORA PÚBLICA-GERAL DO ESTADO DE MATO GROSSO, no uso de suas atribuições legais e institucionais, conferidas pelo art. 14 - Seção I - A da Lei 146/2003 com redação modificada pela Lei Complementar 608/2018;

CONSIDERANDO o disposto na Lei nº 647/2019, que acrescentou os art. 87-B e seguintes na Lei Complementar Nº 146, de 29 de dezembro de 2003 c/c a Portaria 0156/2020/DPG;

CONSIDERANDO a decisão proferida no procedimento nº 11922/2021;

RESOLVE:

Art. 1º DESIGNAR a seguinte Defensora Pública para atuar em acúmulo de funções (art. 2º, caput, Portaria nº 156/2020), conforme segue:

Dados da Defensora Pública Designada	
Defensora Pública	Dra. Corina Pissato.
Órgão de atuação originário	Defensoria Única do Núcleo de Ribeirão Cascalheira.
Dados da acumulação	
Defensor Público Titular do Órgão	Thiago Queiroz de Brito.
Órgão de atuação/Núcleo	3ª Defensoria do Núcleo de Pontes e Lacerda.
Atribuição da acumulação	2ª Vara; Juizado Especial Cível; Juizado da Fazenda Pública; Propositura de ações iniciais cíveis (feitos gerais).
Período da acumulação	De 30/11/2021 a 17/12/2021 - 17 (dezessete) dias.
Justificativa	Usufruto de férias individuais pelo Defensor titular.
Fundamento legal	Arts. 87-B e 87-C da Lei Complementar 647/2019 c/c Portaria 0156/2020/DPG, especialmente nos arts. 2º, 5º, inciso I e 7º.

Art. 2º A presente Portaria entra em vigor na data de sua publicação, revogando as disposições contrárias.

Cuiabá/MT, 04 de novembro de 2021.

GISELE CHIMATTI BERNA

Segunda Subdefensora Pública-Geral do Estado de Mato Grosso

PORTARIA Nº 01284/2021/SDPG

A SEGUNDA SUBDEFENSORA PÚBLICA-GERAL DO ESTADO DE MATO GROSSO, no uso de suas atribuições legais e institucionais, conferidas pelo art. 14 - Seção I - A da Lei 146/2003 com redação modificada pela Lei Complementar 608/2018;

CONSIDERANDO a decisão proferida no Procedimento nº 12396/2021;

RESOLVE:

Art. 1º CONCEDER ao Servidor Público Luiz Felipe Duarte Frota, o gozo de 08 (oito) dias de Licença Casamento a serem usufruídas a partir de 30 de outubro de 2021, de acordo com a Lei Complementar nº 04 de 15 de outubro de 1990, Art. 124, inciso III, alínea "a".

Art. 2º A presente Portaria entra em vigor na data de sua publicação, com efeitos retroativos de 30 de outubro de 2021, revogando disposições contrárias.

Cuiabá/MT, 04 de novembro de 2021.

GISELE CHIMATTI BERNA

Segunda Subdefensora Pública-Geral do Estado de Mato Grosso

PORTARIA Nº 01285/2021/SDPG

A SEGUNDA SUBDEFENSORA PÚBLICA-GERAL DO ESTADO DE MATO GROSSO, no uso de suas atribuições legais e institucionais, conferidas pelo art. 14 - Seção I - A da Lei 146/2003 com redação modificada pela Lei Complementar 608/2018;

RESOLVE:

Art. 1º CONCEDER a Servidora Pública Amanda Fontenelli Costa, matrícula 101119, usufruto de 10 (dez) dias de férias individuais, para serem usufruídas nos dias 09.11.2021 a 18.11.2021, referente ao período aquisitivo 2019/2020, conforme procedimento 12092/2021.

Art. 2º CONCEDER ao Servidor Público Bruno José Góes Bezerra, matrícula 101003957, usufruto de 2 (dois) dias de férias compensatórias, para serem usufruídas nos dias 04.01.2021 a 05.11.2021, referente ao plantão integrado, conforme procedimento nº 005277/2021.

Art. 3º CONCEDER a Defensora Pública Tania Luzia Vizeu Fernandes, matrícula 100582, usufruto de 10 (dez) dias de férias individuais, para serem usufruídas nos dias 03.11.2021 a 12.11.2021, referente ao período aquisitivo 2020/2021, conforme procedimento nº 005091/2021. Ademais, a Defensora Pública Elisa de Camargo Viana, irá atuar em substituição plena, em acúmulo de funções.

Art. 4º CONCEDER ao Defensor Público João Vicente Nunes Leal, matrícula 100703, usufruto de 10 (dez) dias de férias individuais, para serem usufruídas nos dias 10.01.2022 a 19.01.2022, referente ao período aquisitivo 2020/2021, conforme procedimento nº 005094/2021.

Art. 5º CONCEDER ao Defensor Público Luiz Pereira, matrícula 100170, usufruto de 10 (dez) dias de férias individuais, para serem usufruídas nos dias 04.11.2021 a 13.11.2021, referente ao período aquisitivo 2020/2021, conforme procedimento nº 005103/2021. Ademais, o Defensor Público Leandro Paternost de Freitas, irá atuar em substituição plena, em acúmulo de funções.

Art. 6º CONCEDER a Defensora Pública Sandra Cristina Alves, matrícula 100714, usufruto de 10 (dez) dias de férias individuais, para serem usufruídas nos dias 24.11.2021 a 03.12.2021, referente ao período aquisitivo 2020/2021, conforme procedimento nº 005104/2021. Ademais, a Defensora Pública Cleide Regina Ribeiro Nascimento, irá atuar em substituição plena, em acúmulo de funções.

Art. 7º CONCEDER ao Defensor Público Diego Rodrigues Costa, matrícula 100990, usufruto de 12 (doze) dias de férias individuais, para serem usufruídas nos dias 06.12.2021 a 17.12.2021, referente ao período aquisitivo 2020/2021, conforme procedimento nº 005105/2021. Ademais, o Defensor Público Odonias França de Oliveira, irá atuar em substituição plena, em acúmulo de funções.

Art. 8º CONCEDER ao Defensor Público Marcos Guimarães da Mata Machado, matrícula 101004132, usufruto de 5 (cinco) dias de férias compensatórias, para serem usufruídas nos dias 10.01.2022 a 14.01.2022, referente ao plantão integrado, conforme procedimento nº 005113/2021.

Art. 9º CONCEDER ao Defensor Público Marcos Guimarães da Mata Machado, matrícula 101004132, usufruto de 1 (um) dia de folga compensatória, para serem usufruídas nos dias 07.01.2022, referente ao plantão integrado, conforme procedimento nº 005114/2021.

Art. 10. CONCEDER ao Defensor Público José Edir de Arruda Martins Junior, matrícula 100196, usufruto de 10 (dez) dias de férias individuais, referente ao período aquisitivo 2020/2021, conforme procedimento nº 005116/2021. Ademais, o Defensor Público Marcelo Rodrigues Leirão, irá atuar em substituição plena, em acúmulo de funções.

Art. 11. CONCEDER ao Defensor Público Hugo Ramos Vilela, matrícula 100184, usufruto de 2 (dois) dias de férias compensatórias, para serem usufruídas nos dias 06.12.2021 a 07.12.2021, referente ao plantão integrado, conforme procedimento nº 005117/2021.

Art. 12. CONCEDER ao Defensor Público Hugo Ramos Vilela, matrícula 100184, usufruto de 2 (dois) dias de férias compensatórias, para serem usufruídas nos dias 09.12.2021 a 10.12.2021, referente ao plantão integrado, conforme procedimento nº 005118/2021.

Art. 13. CONCEDER ao Defensor Público Anderson Cassio Costa Ourives, matrícula 100039, usufruto de 10 (dez) dias de férias individuais, para serem usufruídas nos dias 19.01.2022 a 28.01.2022, referente ao período aquisitivo 2020/2021, conforme procedimento nº 005134/2021. Ademais, o Defensor Público Marco Aurélio Saquetti, irá atuar em substituição plena, em acúmulo de funções.

Art. 14. CONCEDER ao Defensor Público Rodrigo Bassi Saldanha, matrícula 100172, usufruto de 15 (quinze) dias de férias individuais, para serem usufruídas nos dias 22.11.2021 a 06.12.2021, referente ao período aquisitivo 2020/2021, conforme procedimento nº 005141/2021. Ademais, o Defensor Público David Brandão Martins, irá atuar em substituição plena, em acúmulo de funções.

Art. 15. CONCEDER a Defensora Pública Melissa Gonçalves Rodrigues Vicentim, matrícula 100554, usufruto de 10 (dez) dias de férias individuais, para serem usufruídas nos dias 03.11.2021 a 12.11.2021, referente ao período aquisitivo 2020/2021, conforme procedimento nº 005144/2021. Ademais, a Defensora Pública Tathiana Mayra Torchia Franco, irá atuar em substituição plena, em acúmulo de funções.

Art. 16. CONCEDER ao Defensor Público Paulo José Martins Grama, matrícula 100712, usufruto de 5 (cinco) dias de férias compensatórias, para serem usufruídas nos dias 10.01.2022 a 14.01.2022, referente ao plantão integrado, conforme procedimento nº 005163/2021.

Art. 17. CONCEDER a Defensora Pública Carolina Henrica Borin Giordano Zandonai, matrícula 101097, usufruto de 10 (dez) dias de férias individuais, para serem usufruídas nos dias 22.01.2022 a 31.01.2022, referente ao período aquisitivo 2020/2021, conforme procedimento nº 005175/2021.

Art. 18. CONCEDER ao Defensor Público Jorge Alexandre Felipe Viana Munduruca, matrícula 100498, usufruto de 1 (um) dia de folga compensatória, para ser usufruída no dia 02.03.2021, referente ao plantão integrado, conforme procedimento nº 005183/2021.

Art. 19. CONCEDER ao Defensor Público Odonias França de Oliveira, matrícula 100375, usufruto de 10 (dez) dias de férias individuais, para serem usufruídas nos dias 10.01.2022 a 19.01.2022, referente ao período aquisitivo 2020/2021, conforme procedimento nº 005186/2021. Ademais, o Defensor Público Antônio Góes de Araújo, irá atuar em substituição plena, em acúmulo de funções.

Art. 20. CONCEDER a Defensora Pública Tania Regina de Matos, matrícula 100051, usufruto de 10 (dez) dias de férias individuais, para serem usufruídas nos dias 08.12.2021 a 17.12.2021, referente ao período aquisitivo 2016/2017, conforme procedimento nº 005188/2021. Ademais, o Defensor Público Hercules da Silva Gahyva, irá atuar em substituição plena, em acúmulo de funções.

Art. 21. CONCEDER ao Defensor Público José Naaman Khouri, matrícula 100211, usufruto de 3 (três) dias de férias compensatórias, para serem usufruídas nos dias 24.11.2021 a 26.11.2021, referente ao plantão integrado, conforme procedimento nº 005189/2021.

Art. 22. CONCEDER ao Defensor Público José Naaman Khouri, matrícula 100211, usufruto de 2 (dois) dias de férias compensatórias, para serem usufruídas nos dias 29.11.2021 a 30.11.2021, referente ao plantão integrado, conforme procedimento nº 005190/2021.

Art. 23. CONCEDER ao Defensor público Alex Campos Martins, matrícula 100082, usufruto de 4 (quatro) dias de férias compensatórias, para serem usufruídas nos dias 06.12.2021 a 09.12.2021, referente ao plantão integrado, conforme procedimento 005192/2021.

Art. 24. CONCEDER ao Defensor público Alex Campos Martins, matrícula 100082, usufruto 1 (um) dia de folga compensatória, para ser usufruída no dia 10.12.2021, referente ao plantão integrado, conforme procedimento nº 005194/2021.

Art. 25. CONCEDER a Defensora Pública Kelly Christina Veras Otacio Monteiro, matrícula 100210, usufruto de 17 (dezesete) dias de férias individuais, para serem usufruídas nos dias 01.12.2021 a 17.12.2021, referente ao período aquisitivo 2020/2021, conforme procedimento nº 005197/2021. Ademais, os Defensores Públicos Carlos Gomes Brandão, Francisco Framarion Pinheiro Junior e Cláudio Aparecido Souto, irão atuar em substituição plena, em acúmulo de funções.

Art. 26. CONCEDER a Defensora Pública Cleide Regina Ribeiro Nascimento, matrícula 100108, usufruto de 10 (dez) dias de férias individuais, para serem usufruídas nos dias 08.12.2021 a 17.12.2021, referente ao período aquisitivo 2020/2021, conforme procedimento nº 005201/2021. Ademais, a Defensora Pública Vanessa Cristina Lira de Oliveira, irá atuar em substituição plena, em acúmulo de funções.

Art. 27. CONCEDER a Defensora Pública Rosana Esteve Monteiro Sotto Mayor, matrícula 100180, usufruto de 32 (trinta e dois) dias de férias individuais, para serem usufruídas nos dias 16.11.2021 a 17.12.2021, referente ao período aquisitivo 2016/2017, conforme procedimento nº 005203/2021. Ademais, o Defensor Público João Paulo Carvalho Dias, irá atuar em substituição plena, em acúmulo de funções.

Art. 28. CONCEDER ao Defensor Público Silvio Jeferson de Santana, matrícula 100026, usufruto de 3 (três) dias de férias compensatórias, para serem usufruídas nos dias 01.12.2021 a 03.12.2021, referente ao plantão integrado, conforme procedimento nº 005209/2021.

Art. 29. CONCEDER ao Defensor Público Silvio Jeferson de Santana, matrícula 100026, usufruto de 2 (dois) dias de férias compensatórias, para serem usufruídas nos dias 06.12.2021 a 07.12.2021, referente ao plantão integrado, conforme procedimento nº 005210/2021.

Art. 30. CONCEDER ao Defensor Público Silvio Jeferson de Santana, matrícula 100026, usufruto de 1 (um) dia de folga compensatória, para ser usufruída no dia 07.01.2022, referente ao período plantão integrado, conforme procedimento nº 005211/2021.

Art. 31. CONCEDER ao Defensor Público João Paulo Carvalho Dias, matrícula 100104, usufruto de 10 (dez) dias de férias individuais, para serem usufruídas nos dias 10.01.2022 a 19.01.2022, referente ao período aquisitivo 2020/2021, conforme procedimento nº 005215/2021. Ademais, o Defensor Público Carlos Eduardo Freitas de Souza, irá atuar em substituição plena, em acúmulo de funções.

Art. 32. CONCEDER a Defensora Pública Jaqueline Maria de Oliveira, matrícula 100111, usufruto de 11 (onze) dias de férias individuais, para serem usufruídas nos dias 12.11.2021 a 22.11.2021, referente ao período aquisitivo 2020/2021, conforme procedimento nº 005226/2021. Ademais, a Defensora Pública Aline Carvalho Coelho, irá atuar em substituição plena, em acúmulo de funções.

Art. 33. CONCEDER ao Defensor Público Hercules da Silva Gahyva, matrícula 100035, usufruto de 1 (um) dia de folga compensatória, para ser usufruída no dia 19.01.2022, referente ao plantão integrado, conforme procedimento nº 005227/2021.

Art. 34. CONCEDER ao Defensor Público Hercules da Silva Gahyva, matrícula 100035, usufruto de 2 (dois) dias de férias compensatórias, para serem usufruídas nos dias 20.01.2022 a 21.01.2022, referente ao plantão integrado, conforme procedimento nº 005228/2021.

Art. 35. CONCEDER ao Defensor Público João Vicente Nunes Leal, matrícula 100703, usufruto de 1 (um) dia de folga compensatória, para ser usufruída no dia 22.11.2021, referente ao plantão integrado, conforme procedimento nº 005239/2021.

Cuiabá/MT, 04 de novembro de 2021.

GISELE CHIMATTI BERNA

Segunda Subdefensora Pública-Geral do Estado de Mato Grosso

**É HISTÓRICO.
SONHO
REALIZADO.**

**O GOVERNO
ASSINOU O CONTRATO
PARA A CONSTRUÇÃO
DA 1ª FERROVIA
ESTADUAL.**

Rondonópolis-Cuiabá
Rondonópolis-Nova Mútm
Lucas do Rio Verde

É O GOVERNO CUMPRINDO
SUA OBRIGAÇÃO DE PRESTAR CONTAS
DO QUE FAZ AO CIDADÃO.

PROGRAMA **Mais MT**

Estado de **Mato Grosso**

PODER EXECUTIVO MUNICIPAL

PREFEITURA MUNICIPAL DE ALTO BOA VISTA

EDITAL Nº 020/2021 de 03 de novembro de 2021.

A Prefeitura Municipal de Alto Boa Vista, Estado de Mato Grosso, em cumprimento ao que determina o art. 37 da Constituição Federal, Lei Complementar 101/2000 e Lei Orgânica Municipal.

Torna pública à Convocação para Audiência Pública, para discussão da LDO - Lei de Diretrizes Orçamentárias, para o exercício de 2022, do Município de Alto Boa Vista - MT, a acontecer às 17:00 h do dia 17 de novembro de 2021, no plenário da Câmara Municipal desta cidade.

REGISTRE-SE **PUBLIQUE-SE** **CUMPRE-SE**
JOSÉ PEREIRA MARANHÃO
PREFEITO MUNICIPAL

EDITAL Nº 021/2021 de 03 de novembro de 2021.

"A Prefeitura Municipal de Alto Boa Vista, Estado de Mato Grosso, em cumprimento ao que determina o art. 37 da Constituição Federal, Lei Complementar 101/2000 e Lei Orgânica Municipal".

Torna pública à Convocação para Audiência Pública de discussão do PPA - PLANO PLURIANUAL, para o período de 2022 a 2025, do Município de Alto Boa Vista - MT, às 18:00 h (Brasília) do dia 17 de novembro de 2021, no plenário da Câmara Municipal desta cidade.

REGISTRE-SE **PUBLIQUE-SE** **CUMPRE-SE**
JOSÉ PEREIRA MARANHÃO
PREFEITO MUNICIPAL

EDITAL Nº 022/2021 de 03 de novembro de 2021.

"A Prefeitura Municipal de Alto Boa Vista, Estado de Mato Grosso, em cumprimento ao que determina o art. 37 da Constituição Federal, Lei Complementar 101/2000 e Lei Orgânica Municipal".

Torna pública à Convocação para Audiência Pública para discussão da LOA - Lei Orçamentaria Anual, para o exercício de 2022, do Município de Alto Boa Vista - MT, a acontecer às 19:00 h do dia 17 de novembro de 2021, no plenário da Câmara Municipal desta cidade.

REGISTRE-SE **PUBLIQUE-SE** **CUMPRE-SE**
JOSÉ PEREIRA MARANHÃO
PREFEITO MUNICIPAL

PREFEITURA MUNICIPAL DE ALTO GARÇAS

AVISO DE LICITAÇÃO MODALIDADE PREGÃO PRESENCIAL Nº 013/2021

A Prefeitura Municipal de Alto Garças - MT através de sua Pregoeira e Equipe de Apoio, torna Público aos interessados, que realizará licitação na modalidade PREGÃO PRESENCIAL - Tipo Menor Preço Por Item, no dia **19 de novembro de 2021, às 10:30h (horário de Brasília)**, **REGISTRO DE PREÇOS PARA FUTURA E EVENTUAL CONTRATAÇÃO DE EMPRESA ESPECIALIZADA NO FORNECIMENTO DE MATERIAL DE CONSUMO-ALIMENTAÇÃO CANINA, A FIM DE ATENDER A DEMANDA DO CANIL MUNICIPAL**, de acordo com este Termo de Referência e demais condições estabelecidas no Edital e seus anexos. A íntegra do Edital encontra-se disponível na sede da Prefeitura Municipal de Alto Garças, localizada à Rua Dom Aquino nº 346, Centro - Alto Garças /MT. Os Interessados também poderão obter informações através do e-mail licitacaoag2021-2024@outlook.com, pelo site <https://www.altogarças.mt.gov.br/Transparencia/Licitacoes-e-contratos> ou pelo telefone (66) 3471-2450/3471-1155 das 13h00 às 18h00. Alto Garças - MT, 03 de novembro de 2021. Michele Moraes Amorim Schaefer - Pregoeira Oficial.

PREFEITURA MUNICIPAL DE BRASNORTE

ERRATA

ONDE SE LE: Aviso de Licitação Pregão Presencial nº 057/2021. A PREFEITURA MUNICIPAL DE BRASNORTE, MATO GROSSO, através da comissão de licitação nomeada pela portaria nº 564 torna público, para conhecimento dos interessados, que fará realizar no dia 19/11/2021 as 08:00h, Licitação na modalidade Pregão Presencial nº 057/2021, no Tipo

"MENOR PREÇO POR ITEM", com o objeto contratação de pessoa jurídica para a prestação de serviços médicos para atendimentos ambulatoriais, hospitalares, procedimentos cirúrgicos, serviços especializados, serviços de apoio diagnóstico e terapêutico, serviço de transporte e referenciamento de pacientes para suprir as necessidades da Secretaria Municipal de Saúde. Maiores informações poderão ser obtidas junto à comissão permanente de licitação, no Paço Municipal, sito a Rua Curitiba nº 1080, pelo telefone: 066 3592-3200, site: <http://200.199.196.35:8007/portaltransparencia/licitacoes> e e-mail: licitacao@brasnorte.mt.gov.br. Brasnorte - MT. 28 de outubro de 2021. DAVID EDUARDO CAERON MAGRINI - Pregoeiro. LER-SE-Á: Aviso de Licitação Pregão Presencial nº. 057/2021. A PREFEITURA MUNICIPAL DE BRASNORTE, MATO GROSSO, através da comissão de licitação nomeada pela portaria nº 564 torna público, para conhecimento dos interessados, que fará realizar no dia 19/11/2021 as 08:00h, Licitação na modalidade Pregão Presencial nº 057/2021, no Tipo "MENOR PREÇO POR LOTE", com o objeto contratação de pessoa jurídica para a prestação de serviços médicos para atendimentos ambulatoriais, hospitalares, procedimentos cirúrgicos, serviços especializados, serviços de apoio diagnóstico e terapêutico, serviço de transporte e referenciamento de pacientes para suprir as necessidades da Secretaria Municipal de Saúde. Maiores informações poderão ser obtidas junto à comissão permanente de licitação, no Paço Municipal, sito a Rua Curitiba nº 1080, pelo telefone: 066 3592-3200, site: <http://200.199.196.35:8007/portaltransparencia/licitacoes> e e-mail: licitacao@brasnorte.mt.gov.br. Brasnorte - MT. 28 de outubro de 2021.

DAVID EDUARDO CAERON MAGRINI - Pregoeiro
ASPLEMAT Publicações 65.3365-0800

PREFEITURA MUNICIPAL DE CAMPO NOVO DO PARECIS

AVISO DE LICITAÇÃO

EDITAL DE PREGÃO PRESENCIAL RP 029/2021

ABERTURA: 19 de novembro de 2021. CREDENCIAMENTO: a partir das 08h00min. INÍCIO DA SESSÃO: 19 de novembro às 08h15min. OBJETO: Contratação de empresa especializada na prestação de serviços de seguro veicular. LOCAL DA REALIZAÇÃO DO CERTAME: Sala de Reuniões dos Conselhos, localizada na Av. Mato Grosso, 206NE, centro, Campo Novo do Parecis - MT. Maiores informações poderão ser obtidas junto a Divisão de Licitações, no Paço Municipal Euclides Horst, ou pelo telefone 65 3382 5100 / 5108, o edital na íntegra poderá ser retirado pelo site: www.campenovodoparecis.mt.gov.br

Campo Novo do Parecis-MT, 04 de novembro de 2021.

Leandro Nery Varaschin. Pregoeiro

DISPENSA DE LICITAÇÃO 15/2021

CONTRATANTE: Prefeitura Municipal de Campo Novo do Parecis/MT FORNECEDOR: CRAVARI DESTOCA E TERRAPLANAGEM LTDA CNPJ: 24.973.380/0001-09 OBJETO: A dispensa de licitação tem por finalidade a locação de imóvel comercial com área total coberta de 449,17 m², localizado na Rua Bahia nº 899-NE, Centro, nesse Município. DO FUNDAMENTO LEGAL: artigo 24, X da Lei nº 8.666, de 21 de junho de 1993. VALOR TOTAL: R\$ 12.617,00 (doze mil seiscentos e dezessete reais) mensais.

AVISO DE LICITAÇÃO

EDITAL DE PREGÃO ELETRÔNICO RP 115/2021

Recebimento das propostas: a partir do dia 05 de novembro de 2021, às 08:00 horas. (horário de Brasília - DF) Do encerramento das propostas: dia 22 de novembro de 2021, às 08:00 horas. (horário de Brasília - DF) Data de abertura das propostas: dia 22 de novembro de 2021, às 09:00 horas. (horário de Brasília - DF) Início da sessão de disputa de preços: dia 22 de novembro de 2021, às 09:05 horas. (horário de Brasília - DF). OBJETO: REGISTRO DE PREÇOS para futura e eventual aquisição de máquina, equipamentos e acessórios para demarcação e sinalização viária. LOCAL DA REALIZAÇÃO DO CERTAME: <https://bllcompras.com/> Maiores informações poderão ser obtidas junto a Divisão de Licitações, no Paço Municipal Euclides Horst, Av. Mato Grosso 66NE, Campo Novo do Parecis MT, ou pelo telefone 65 3382 5100 / 5108, o edital na íntegra poderá ser retirado pelo site: www.camponovodoparecis.mt.gov.br

Campo Novo do Parecis-MT, 04 de novembro de 2021.

Leandro Nery Varaschin. Pregoeiro

K3 Publicações em Jornais - k3publicacao@gmail.com

PREFEITURA MUNICIPAL DE CAMPO VERDE

ERRATA - PREGÃO PRESENCIAL Nº 147/2021

A Prefeitura Municipal de Campo Verde, através da Comissão de Licitação, torna pública a **RETIFICAÇÃO** do ANEXO I (Termo de Referência) LOTE 13 - ITEM 28 do edital do Pregão Presencial nº 147/2021, cujo objeto é o REGISTRO DE PREÇOS PARA FUTURA E EVENTUAL AQUISIÇÃO DE MATERIAIS GRÁFICOS, onde se lê: "**15.000 BLOCOS**", leia-se: "**15.000 UNIDADES**". Campo Verde - MT, 04 de Novembro de 2021.

FABRÍCIA RODRIGUES ZAGO

Pregoeira

HOMOLOGAÇÃO DO PREGÃO Nº 136/2021

A Prefeitura Municipal de Campo Verde-MT torna pública a HOMOLOGAÇÃO do PREGÃO Nº 136/2021 - REGISTRO DE PREÇOS PARA FUTURA E EVENTUAL CONTRATAÇÃO DE EMPRESA, DO TIPO CASA DE APOIO, COM SEDE EM CUIABÁ - MT, que teve como vencedora a empresa URBANÍSTICA SERVIÇOS SOCIAIS EIRELI - ME, CNPJ nº 11.352.553/0001-20, com o valor de R\$ 25.600,00 (vinte e cinco mil e seiscentos reais). Campo Verde, 04 de novembro de 2021. Fabrícia R. Zago.

AVISO DE PREGÃO PRESENCIAL Nº 150/2021

A Prefeitura Municipal de Campo Verde, através da Comissão de Licitação, torna público o **REGISTRO DE PREÇOS PARA FUTURA E EVENTUAL AQUISIÇÃO DE EXTINTORES, RECARGAS E ACESSÓRIOS**, na modalidade Pregão (presencial) nº 150/2021 a se realizar no dia **24 de Novembro de 2021 às 08h30min**, na sede da Prefeitura Municipal de Campo Verde. Retirada de edital www.campoverde.mt.gov.br. Para esclarecimentos: e-mail: compras@campoverde.mt.gov.br ou telefone (66) 3419-1244. Em conformidade com a legislação vigente em vigor. Campo Verde - MT, 04 de Novembro de 2021.

FABRÍCIA RODRIGUES ZAGO

Pregoeira

AVISO DE PREGÃO Nº 149/2021

A Prefeitura Municipal de Campo Verde, através da Comissão de Licitação, torna público o **REGISTRO DE PREÇOS PARA A FUTURA E EVENTUAL AQUISIÇÃO DE CONTAINER MÓVEL MARÍTIMO MODELO ESCRITÓRIO** na modalidade Pregão (presencial) nº 149/2021 a se realizar no dia **18/11/2021 às 9 horas**, na sede da Prefeitura Municipal de Campo Verde. Retirada de edital www.campoverde.mt.gov.br. Para esclarecimentos: e-mail: compras@campoverde.mt.gov.br ou telefone (66) 3419-4202 ou 3419.2067. Em conformidade com a legislação vigente em vigor. Campo Verde - MT, 04 de novembro de 2021.

Hélide B. M. P. Hubner

Pregoeira

PREFEITURA MUNICIPAL DE COCALINHO

PREFEITURA MUNICIPAL DE COCALINHO
PREGÃO PRESENCIAL REGISTRO DE PREÇO AVISO DE EDITAL Nº.
031/2021
PROCESSO ADMINISTRATIVO nº 66/2021 AVISO DE EDITAL Nº.
031/2021

O Município de Cocalinho via da Secretaria M. de Administração, por intermédio de seu Pregoeiro e Equipe de Apoio designados pela Portaria nº 004/2021, torna público aos interessados que às 08:00min do dia 17 de novembro de 2021, em sua sede, sito à Avenida Araguaia, 676, Centro, nesta cidade, em sessão pública, fará realizar licitação na modalidade PREGÃO PRESENCIAL RP nº 031/2021 tipo menor preço por item para obtenção de propostas de empresas interessadas no Pregão Presencial Registro de preço para futura e eventual aquisição de material para construção em geral do básico ao acabamento, conforme especificações descritas no Edital e seus anexos, em sessão pública, na forma da Lei Federal nº 10.520 de 17 de julho de 2002, Lei Federal 8.666 de 21 de junho de 1993, decreto nº 7.892 de 23 de janeiro de 2013. Podendo as empresas interessadas em obter cópia completa do Edital, por e-mail: licitacaococalinho@hotmail.com, site <https://www.cocalinho.mt.gov.br>, ou por telefone: 0800 264 8712, sala de licitações, nos horários de expediente das 07:00min às 11h00min e da 13:00 as 17:00. Sala da Comissão Permanente de Licitações, Prefeitura da cidade de Cocalinho/MT, aos 03 dias de novembro de 2021. **Divino Cândido Cardoso - Pregoeiro/Presidente**

PREFEITURA MUNICIPAL DE COLÍDER

RESULTADO DE LICITAÇÃO - TOMADA DE PREÇOS Nº 009/2021

A Prefeitura Municipal de Colider/MT, através de sua Comissão Permanente de Licitação, torna público o RESULTADO do julgamento da **Tomada de Preços nº 009/2021**, cujo objeto é a contratação de empresa para execução da obra de reforma e ampliação da Escola de Educação Infantil Criança Esperança localizada no município de Colider/MT. Sagrou-se vencedora do certame licitatório a empresa **CEREZOLI & SANTOS LTDA ME**, inscrita no CNPJ/MF sob o nº 07.144.352/0001-60, com valor total de R\$ 832.680,40 (oitocentos e trinta e dois mil seiscentos e oitenta reais e quarenta centavos).

Colider/MT, 04 de novembro de 2021.

DEVANIL OLIVEIRA DA SILVA

Presidente da CPL

Publique-se

PREFEITURA MUNICIPAL DE GENERAL CARNEIRO

2º TERMO DE ADITAMENTO CONTRATO N. 006/2019

O MUNICÍPIO DE GENERAL CARNEIRO, pessoa jurídica de direito público, inscrito no CNPJ n. 03.503.612/0001-95, com sede na avenida Delson Rodrigues, s/n, Centro, em General Carneiro - MT, neste ato legalmente representado por seu Prefeito Municipal MARCELO DE AQUINO, brasileiro, casado, empresário, residente à BR 070, Km 66, Centro, em General Carneiro - MT, portador do RG nº 988.819 /SSP-MT e CPF nº 604.224.401-91, denominada como CONTRATANTE, e a empresa CADTEC 3D TREINAMENTOS, PROJETOS E OBRAS, inscrita no CNPJ/MF, sob o nº. 11.291.278/0001-81 e Inscrição Municipal nº 563366, estabelecida à Av. Presidente Kennedy, nº 2256, Bairro Centro, cidade de Rondonópolis CEP: 78.700-300, Estado de Mato Grosso, representada neste ato por seu representante legal o(a) Sr.(a) EVALIN ALVES SALOMÃO JUNIOR, residente e domiciliado na cidade RODONÓPOLIS/MT, portador(a) da RG nº. 104.348.128-1 SSP/RS e do CPF nº. 581.869.990-0, doravante denominada CONTRATADA, resolvem ADITAR o presente contrato, com fulcro na Lei nº8.666/93, de 21 de junho de 1993, e de acordo com o que consta Tomada de preços 02/2019, processo licitatório 011/2019, mediante as seguintes cláusulas e condições:

CLÁUSULA PRIMEIRA - DO OBJETO presente termo aditivo tem como objeto: A PRORROGAÇÃO vigência de contrato e execução da obra.

CLÁUSULA SEGUNDA - DA PRORROGAÇÃO

Pelo presente termo aditivo, fica prorrogada a vigência do Contrato e a execução da obra até 02/02/2022.

O presente termo terá validade a partir de 08 de agosto de 2020.

CLÁUSULA TERCEIRA - as demais cláusulas e condições do contrato original, que não se incompatibilizarem com o presente aditivo permanecerão inalteradas e devidamente ratificadas pelo presente termo.

CLÁUSULA QUINTA - DO FUNDAMENTO LEGAL

O presente termo aditivo encontra amparo legal no artigo 57, inciso I, da Lei n.º 8.666/93.tendo em vista necessidades de readequação na planilha original;

CLÁUSULA SEXTA - DA RATIFICAÇÃO DAS CLÁUSULAS

6.1. Ficam ratificadas as demais cláusulas e condições estabelecidas no contrato original, firmado entre as partes.

E, para firmeza e validade do que foi pactuado, lavrou-se o presente termo aditivo em 03 (três) vias de igual teor e forma, para que surtam um só efeito, as quais, depois de lidas, são assinadas pelos representantes das partes, CONTRATANTE e CONTRATADA, e pelas testemunhas abaixo.

CERTIFIQUE-SE, PUBLIQUE-SE E CUMPRA-SE.

General Carneiro - MT, 28 de outubro de 2021.

PREFEITURA MUNICIPAL DE GENERAL CARNEIRO

CONTRATANTE

MARCELO DE AQUINO

Prefeito Municipal

CADTEC 3D TREINAMENTOS, PROJETOS E OBRAS

CNPJ. 11.291.278/0001-81

CONTRATADA

RC PUBLICAÇÕES 66 9 9984-4633.

ORDEM DE REINICIO DE SERVIÇOS
TOMADA DE PREÇO Nº02/2019

EMPRESA: CADTEC 3D TREINAMENTOS, PROJETOS E OBRAS.CNPJ: 11.291.278/0001-81. Prezado Senhor, Comunicamos que a sua empresa, CADTEC 3D TREINAMENTOS, PROJETOS E OBRAS, inscrita no CNPJ/MF, sob o nº. 11.291.278/0001-81, situada na Av. Presidente Kennedy, nº 2256, Bairro Centro, cidade de Rondonópolis CEP: 78.700-300, Estado de Mato Grosso, está autorizada a partir desta data (28/10/2021) a RETOMAR AS OBRAS E EXECUTAR O OBJETO DO CONTRATO Nº 06/2019. OBJETO: SELEÇÃO DE EMPRESA DE ENGENHARIA - ÁREA CIVIL, PARA ESTRUTURAÇÃO, DE REDE DE SERVIÇOS DE PROTEÇÃO SOCIAL BÁSICA E AMPLIAÇÃO DE CENTRO DE REFERÊNCIA DE ASSISTÊNCIA SOCIAL-CRAS NO MUNICÍPIO DE GENERALCARNEIRO, CONFORME ESPECIFICAÇÕES DO PLANO DE TRABALHO COVENIO 853261/2017. PRAZO DE EXECUÇÃO: ATÉ O DIA 02/02/2022, CONFORME TAC Nº 08/2021. A fiscalização do contrato nº 06/2019 ficará por conta da Engenheira Endi Micaela S. dos A. Duarte, nomeada através da portaria Nº095/2021 de 28 de abril de 2021. General Carneiro, 28 de outubro de 2021.

MARCELO DE AQUINO
Prefeito Municipal
RC PUBLICAÇÕES 66 9 9984-4633.

PREFEITURA MUNICIPAL DE IPIRANGA DO NORTE

ESTADO DE MATO GROSSO
PREFEITURA MUNICIPAL DE IPIRANGA DO NORTE
TOMADA DE PREÇOS N.º 009/2021

O Município de Ipiranga do Norte - MT, torna público que **realizará** no dia **25/11/2021**, às **07:30h**, na Rua dos Girassóis, n.º 387, Centro, Ipiranga do Norte - MT, Licitação destinada a "**Contratação de Empresa Especializada em Obras e Serviços de Engenharia para Reforma e Ampliação da Escola Municipal Nossa Senhora Aparecida do Município de Ipiranga do Norte**", conforme especificações constante no Edital. Os interessados poderão consultar e adquirir o Edital e/ou obter informações junto ao Departamento de Licitações e Contratos do Município, ou através do site www.ipirangadonorte.mt.gov.br (aba licitações), e também do email: licitacao@ipirangadonorte.mt.gov.br. Ipiranga do Norte-MT, 04 de Novembro de 2021. **Nathalia Cruz Ibanez Barbara Bucalão** - Presidente da CPL.

PREFEITURA MUNICIPAL DE ITIQUIRA

PROCESSO ADMINISTRATIVO Nº 075/2021
PREGÃO ELETRÔNICO Nº 025/2021

AVISO DE LICITAÇÃO

A **PREFEITURA MUNICIPAL DE ITIQUIRA**, através de sua pregoeira, torna público que realizará licitação na modalidade **PREGÃO ELETRÔNICO Nº 025/2021**, do tipo **MENOR PREÇO POR ITEM** tendo por objeto o **REGISTRO DE PREÇOS PARA FUTURA E EVENTUAL AQUISIÇÃO DE MATERIAIS E EQUIPAMENTOS ODONTOLÓGICOS, A FIM DE ATENDER A SECRETARIA MUNICIPAL DE SAÚDE**, cujas especificações detalhadas encontram-se no edital e seus anexos disponíveis nos endereços: <https://bllcompras.com/> e www.itiquira.mt.gov.br. A abertura da disputa de preços está marcada para o dia **22 DE NOVEMBRO DE 2021, ÀS 09h00 - Horário de Brasília (DF)**. **REALIZAÇÃO:** Por meio do site <https://bllcompras.com/>. Outras informações poderão ser obtidas pelo e-mail: pregao@itiquira.mt.gov.br ou pelo telefone (65) 3491-1061.

Itiquira/MT, em 04 de novembro de 2021.

Juliane Presotto
Pregoeira

PROCESSO ADMINISTRATIVO Nº 076/2021
PREGÃO ELETRÔNICO Nº 026/2021

AVISO DE LICITAÇÃO

A **PREFEITURA MUNICIPAL DE ITIQUIRA**, através de sua pregoeira, torna público que realizará licitação na modalidade **PREGÃO ELETRÔNICO Nº 026/2021**, do tipo **MENOR PREÇO POR ITEM** tendo por objeto o **REGISTRO DE PREÇOS PARA FUTURA E EVENTUAL AQUISIÇÃO DE EQUIPAMENTOS PARA MELHOR ATENDER A DEMANDA DA SECRETARIA MUNICIPAL DE AGRICULTURA E MEIO AMBIENTE**, cujas especificações detalhadas encontram-se no edital e seus anexos disponíveis nos endereços: <https://bllcompras.com/> e www.itiquira.mt.gov.br. A abertura

da disputa de preços está marcada para o dia **22 DE NOVEMBRO DE 2021, ÀS 09h00 - (HORÁRIO DE BRASÍLIA - DF)**. **REALIZAÇÃO:** Por meio do site <https://bllcompras.com/>. Outras informações poderão ser obtidas pelo e-mail: pregao@itiquira.mt.gov.br ou pelo telefone (65) 3491-1061.

Itiquira/MT, em 04 de novembro de 2021.

Juliane Presotto
Pregoeira

RESULTADO DE LICITAÇÃO

PROCESSO ADMINISTRATIVO Nº 067/2021
PREGÃO ELETRÔNICO Nº 021/2021

A Prefeitura Municipal de Itiquira, situada no endereço acima mencionado, através do pregoeiro o qual subscreve, torna público para conhecimento dos interessados que na licitação citada objetivando o **REGISTRO DE PREÇO PARA FUTURA E EVENTUAL AQUISIÇÃO DE MEDICAMENTOS E MATERIAIS HOSPITALARES PARA SUPRIR AS NECESSIDADES DAS UNIDADES DE SAÚDE DO MUNICÍPIO DE ITIQUIRA/MT - (REPASSE ESTADUAL PORTARIA GM/MS Nº 1.575/21 - ITEM 93)**, do tipo menor preço por item, obteve o seguinte resultado: **DISMART DISTRIBUIDORA HOSPITALAR EIRELI**, devidamente inscrita no CNPJ nº **33.688.692/0001-61**, sagrou-se vencedora com o valor total de R\$ **37.166,00**, **L FERREIRA DA COSTA DISTRIBUIDORA DE MEDICAMENTOS**, devidamente inscrita no CNPJ nº **35.250.918/0001-73**, sagrou-se vencedora com o valor total de R\$ **22.037,00**, **FIA COMERCIO DE PRODUTOS HOSPITALARES LTDA**, devidamente inscrita no CNPJ nº **40.724.582/0001-73**, sagrou-se vencedora com o valor total de R\$ **69.324,00**, **VIA FARMACIA DO BRASIL EIRELI**, devidamente inscrita no CNPJ nº **30.949.099/0001-33**, sagrou-se vencedora com o valor total de R\$ **3.109,50** e **CWBCARE PRODUTOS MEDICO HOSPITALARES LTDA**, devidamente inscrita no CNPJ nº **37.778.759/0001-00**, sagrou-se vencedora com o valor total de R\$ **134.092,00**.

Itiquira/MT, em 04 de novembro de 2021.

Aloizio Magno Fischer Lopes Junior
Pregoeiro Designado

PREFEITURA MUNICIPAL DE LAMبارI DOESTE

EXTRATO DO CONTRATO Nº 067/2021

Licitação: Pregão Presencial nº 031/2021 - Processo Licitatório nº 065/2021, no qual a Prefeitura de Lambari d'Oeste-MT fez uma adesão a Ata de registro de preços nº 089/2021 do município de Apiacá - ES, oriunda do Pregão Eletrônico nº 000004/2021; Objeto: aquisição de veículo 0km para transporte de pacientes, com capacidade para 7 passageiros, em atendimento ao Termo de compromisso nº 041/2021, que celebraram entre si o Fundo Estadual de Saúde e o Fundo Municipal de Saúde de Lambari d'Oeste - MT; Pessoa Jurídica Contratada: VCS IMPLEMENTOS E VEÍCULOS LTDA; CNPJ: 38.428.119/0001-32; Data de vigência: de 03/11/2021 até 03/11/2022; Valor Global: R\$ 113.199,99 (cento e treze mil, cento e noventa e nove reais e noventa e nove centavos); Prefeitura Municipal: Lambari d'Oeste-MT, 03 de novembro de 2021.

EXTRATO DO PRIMEIRO TERMO

ADITIVO DE VALOR AO CONTRATO N.º 067/2021

Licitação: Pregão Presencial nº 031/2021 - Processo Licitatório nº 065/2021, no qual a Prefeitura de Lambari d'Oeste-MT fez uma adesão a Ata de registro de preços nº 089/2021 do município de Apiacá - ES, oriunda do Pregão Eletrônico nº 000004/2021; Objeto do Contrato: aquisição de veículo 0km para transporte de pacientes, com capacidade para 7 passageiros, em atendimento ao Termo de compromisso nº 041/2021, que celebraram entre si o Fundo Estadual de Saúde e o Fundo Municipal de Saúde de Lambari d'Oeste - MT; Contratada: VCS IMPLEMENTOS E VEÍCULOS LTDA; CNPJ: 38.428.119/0001-32; Objeto do Aditivo: acréscimo de aproximadamente 5,64% sobre o valor do Contrato; Fundamento: o presente aditivo encontra embasamento legal no artigo 65, II, "d" da Lei nº 8.666/93 e suas alterações; Da ratificação: as demais cláusulas do contrato em referência permanecem inalteradas e são pelo presente termo aditivo, ratificadas; Prefeitura Municipal: Lambari d'Oeste-MT, 03 de novembro de 2021.

K3 Publicações em Jornais - k3publicacao@gmail.com

PREFEITURA MUNICIPAL DE MATUPÁ

AVISO DE LICITAÇÃO DESERTA PREGÃO PRESENCIAL - Nº. 046/2021
A Prefeitura Municipal de Matupá, através da equipe de pregoeiro (a), comunica a todos os interessados que a Licitação agendada para o dia 25 de outubro de 2021 às 09h30min na sede da Prefeitura Municipal, a "PREGÃO PRESENCIAL PARA CONTRATAÇÃO DE EMPRESA PARA TRANSPORTE DE CALCÁRIO POR TONELADA PARA SER ENTREGUE EM MATUPÁ E NA GLEBA SÃO JOSÉ UNIÃO (INTERIOR DE MATUPÁ) EM ATENDIMENTO A SECRETARIA DE AGRICULTURA" foi declarada DESERTA. Maiores informações podem ser solicitadas pelo e-mail atendimento@matupa.mt.gov.br ou junto à sede da Prefeitura Municipal localizada da Av. Hermínio Ometto, 101, ZE-022, fones (66) 3595-3100 das 07h00min às 11h00min. Matupá - MT, 03 de novembro de 2021. ALEXSANDRA TOSTA BATISTA - Pregoeira -

AVISO DE RESULTADO - PREGÃO ELETRÔNICO - Nº. 041/2021 - A Prefeitura Municipal de Matupá, através da equipe da pregoeira, comunica a todos os interessados que realizou por meio do site www.blcompras.org.br "PREGÃO ELETRÔNICO SISTEMA REGISTRO DE PREÇO PARA FUTURA E EVENTUAL AQUISIÇÃO DE MEDICAMENTOS, MATERIAIS MÉDICOS HOSPITALARES E ODONTOLÓGICOS, INSUMOS E REAGENTES EM ATENDIMENTO A SECRETARIA DE SAÚDE DE MATUPÁ/MT", aonde consagraram-se vencedores os Licitantes: **DIHOL - DISTRIBUIDORA HOSPITALAR LTDA** - CNPJ: 26.792.580/0001-90 COM VALOR TOTAL DE R\$ 96.659,50; **BIOMIC EQUIPAMENTOS ELET MEDICO HOSPITALARES** - CNPJ: 37.457.918/0001-74 COM VALOR TOTAL DE R\$ 3.588,00; **DIMASTER COMERCIO DE PRODUTOS HOSPITALARES LTDA** - CNPJ: 02.520.829/0001-40 COM VALOR TOTAL DE R\$ 74.630,00; **CENTERMEDI-COMERCIO DE PRODUTOS HOSPITALARES LTDA** - CNPJ: 03.652.030/0001-70 COM VALOR TOTAL DE R\$ 97.988,00; **INOVAMED COMERCIO DE MEDICAMENTOS LTDA** - CNPJ: 12.889.035/0001-02 COM VALOR TOTAL DE R\$ 68.755,70; **PRÓ-REMEDIOS DISTR. DE PROD. FARM. E COSM. LTDA** - CNPJ: 05.159.591/0001-68 COM VALOR TOTAL DE R\$ 36.772,00; **VALE DO TAPAJOS DISTRIBUIDORA DE PRODUTOS HOSPITALARES LTDA** - CNPJ: 36.960.961/0001-95 COM VALOR TOTAL DE R\$ 1.546,34; **CQC - TECNOLOGIA EM SISTEMAS DIAGNOSTICOS LTDA** - CNPJ: 46.962.122/0003-21 COM VALOR TOTAL DE R\$ 103.888,15; **GOLDENPLUS - COMERCIO DE MEDICAMENTOS E PRODUTOS HOSPITALARES LTDA** - CNPJ: 17.472.278/0001-64 COM VALOR TOTAL DE R\$ 147.561,52; **PRO-SAÚDE DISTRIBUIDORA DE MEDICAMENTOS EIRELI - ME** - CNPJ: 21.297.758/0001-03 COM VALOR TOTAL DE R\$ 76.960,00; **HIPERDENTAL COMÉRCIO E REPRESENTAÇÃO DE PRODUTOS ODONTOLÓGICOS E MÉDICO-HOSPITALAR LTDA** - CNPJ: 13.994.852/0001-93 COM VALOR TOTAL DE R\$ 54.216,14; **USA DIAGNOSTICA LTDA EPP** - CNPJ: 02.330.159/0001-08 COM VALOR TOTAL DE R\$ 117.636,06; **FEMAP COMERCIO DE PRODUTOS HOSPITALARES EIRELI** - CNPJ: 22.803.038/0001-35 COM VALOR TOTAL DE R\$ 156.991,16; **PRIORITTA PRODUTOS HOSPITALARES - EIRELI** - CNPJ: 29.700.587/0001-23 COM VALOR TOTAL DE R\$ 10.412,42; **LUVERMED DISTRIBUIDORA DE MEDICAMENTOS LTDA** - CNPJ: 19.391.064/0001-99 COM VALOR TOTAL DE R\$ 78.258,60; **MED VITTA COMERCIO DE PRODUTOS HOSPITALARES LTDA** - CNPJ: 28.418.133/0001-00 COM VALOR TOTAL DE R\$ 77.106,00; **FLYMED COMERCIO DE PRODUTOS HOSPITALARES LTDA** - CNPJ: 25.034.906/0001-58 COM VALOR TOTAL DE R\$ 15.611,00; **VIDA BIOTECNOLOGIA LTDA** - CNPJ: 11.308.834/0001-85 COM VALOR TOTAL DE R\$ 16.060,00; **C.A. HOSPITALAR EIRELI** - CNPJ: 26.457.348/0001-04 COM VALOR TOTAL DE R\$ 20.861,00; **GALEGOS IMPORTADORA LTDA** - CNPJ: 29.228.030/0001-31 COM VALOR TOTAL DE R\$ 11.998,00; **VALLEN DIAGNOSTICA COMERCIO E SERVIÇOS LTDA** - CNPJ: 18.849.143/0001-38 COM VALOR TOTAL DE R\$ 17.800,00; **COMERCIAL DENTARIA HOSPITALAR FONTANNA LTDA** - CNPJ: 78.688.660/0001-02 COM VALOR TOTAL DE R\$ 177.463,30; **MD COMERCIO E EMPREENHIMENTOS FARMACEUTICOS LTDA** - CNPJ: 14.234.142/0001-28 COM VALOR TOTAL DE R\$ 6.150,00; **CBA FARMA INDUSTRIA E COMERCIO DE PRODUTOS FARMACEUTICOS LTDA** - CNPJ: 07.944.844/0001-30 COM VALOR TOTAL DE R\$ 71.250,00; **OESTE MEDIC DISTRIBUIDORA DE PRODUTOS HOSPITALARES EIRELI** - CNPJ: 25.252.533/0001-91 COM VALOR TOTAL DE R\$ 53.130,00; **VIA PHARMA DO BRASIL LTDA** - CNPJ: 30.949.099/0001-33 COM VALOR TOTAL DE R\$ 66.674,20; **JR LACERDA MATERIAL MEDICO HOSPITALAR EIRELI** - CNPJ: 03.595.984/0001-99 COM VALOR TOTAL DE R\$ 197.653,30; **DROGAFONTE LTDA** - CNPJ: 08.778.201/0001-26 COM VALOR TOTAL DE R\$ 20.175,00; **COMPEPI PRODUTOS COMERCIAIS EIRELI - EPP** - CNPJ: 11.768.299/0001-45 COM VALOR TOTAL DE R\$ 7.520,00; **EQUIMED EQUIPAMENTOS MÉDICOS HOSPITALARES LTDA** - CNPJ: 38.408.899/0001-59 COM VALOR TOTAL DE R\$ 11.060,00; **MMH MD**

COMERCIO DE PRODUTOS HOSPITALARES LTDA - ME - CNPJ: 21.484.336/0001-47 COM VALOR TOTAL DE R\$ 72.488,24; **M TESTA CONFECÇÃO - ME** - CNPJ: 23.829.339/0001-09 COM VALOR TOTAL DE R\$ 5.996,00; **OSTEOFIX COMERCIO DE PRODUTO MÉDICO E ODONTOLÓGICO LTDA** - CNPJ: 08.739.624/0001-37 COM VALOR TOTAL DE R\$ 33.030,00; **ASSUM PRETO PRODUÇÕES CULTURAIS E COMERCIO E MATERIAIS PARA USO MEDICO EIRELI** - CNPJ: 10.462.477/0001-42 COM VALOR TOTAL DE R\$ 25.200,00 e **DIFE DISTRIBUIDORA DE MEDICAMENTOS LTDA** - CNPJ: 10.566.711/0001-81 COM VALOR TOTAL DE R\$ 1.200,00. Matupá - MT, 04 de novembro de 2021. ALEXSANDRA TOSTA BATISTA - Pregoeira Oficial -

AVISO DE LICITAÇÃO - PREGÃO ELETRÔNICO - Nº. 051/2021

A Prefeitura Municipal de Matupá, através da equipe da pregoeira, comunica a todos os interessados que realizará no próximo dia 19 de novembro de 2021 às 14h30min (Horário de Brasília/DF) por meio do site www.blcompras.org.br o "PREGÃO ELETRÔNICO PARA AQUISIÇÃO DE UMA ESTAÇÃO DE ÁGUA PARA A UTILIZAÇÃO DO EQUIPAMENTO DE BIOQUÍMICA AUTOMATIZADA EM ATENDIMENTO AO LABORATÓRIO MUNICIPAL DE MATUPÁ/MT". A inserção das propostas será até as 10:00 horas do dia 19/11/2021 (Horário de Brasília/DF). Maiores informações através do Edital nº. 0122/2021, que estará disponível no site <http://www.matupa.mt.gov.br/Administracao/Portais/> e www.blcompras.org.br ou deve ser solicitado pelo e-mail atendimento@matupa.mt.gov.br ou junto à sede da Prefeitura Municipal localizada da Av. Hermínio Ometto, 101, ZE-022, fones (66) 3595-3100 das 07h00min às 11h00min. Matupá - MT, 04 de novembro de 2021. ALEXSANDRA TOSTA BATISTA - Pregoeira Oficial -

EXTRATO DE DISPENSA DE LICITAÇÃO Nº 053/2021

A Prefeitura Municipal de Matupá, através da Comissão Permanente de Licitação, comunica a todos os interessados que realizou o PROCESSO DE DISPENSA DE LICITAÇÃO PARA PRESTAÇÃO DE SERVIÇO DE ACORDO COM A MANUTENÇÃO PERIÓDICA DAS 500 HORAS COM A FINALIDADE DE MANTER A GARANTIA DE FÁBRICA DO TRATOR DE ESTEIRA MODELO: D51EX22 CHASSI: D51EX22B15188 PARA SECRETARIA MUNICIPAL DE OBRAS, URBANISMO E TRANSPORTES, onde contratou-se a Empresa VAMOS COMERCIO DE MAQUINAS LINHA AMARELA LTDA inscrita no CNPJ: 35.654.688/0001-08 com um valor total de R\$ 5.441,12. O processo tem Fundamento Legal no Art. 22, Inciso XVII da Lei 8.666/1993 e suas alterações posteriores. Maiores Informações junto à sede da Prefeitura Municipal localizada da Av. Hermínio Ometto, 101, ZE-022, Fones (66) 3595-3100 das 07h00min às 11h00min. Matupá - MT, 04 de novembro de 2021. ALEXSANDRA TOSTA BATISTA - Presidente da Comissão Permanente de Licitação-

PREFEITURA MUNICIPAL DE MIRASSOL DOESTE

PREFEITURA MUNICIPAL DE MIRASSOL D'OESTE

CONTRATO ADMINISTRATIVO Nº 056/2021, firmado entre o Município e a empresa TELEFÔNICA BRASIL S.A. OBJETO: Prestação de serviços de Telefonia Móvel Pessoal (SMP), com minutos ilimitados para qualquer operadora móvel ou fixo, local, com internet móvel de 10GB e com os respectivos SIMCARDS, para atender à demanda do Município de Mirassol D'oeste, Estado de Mato Grosso, conforme especificações e quantitativos, bem como condições estabelecidas no Termo de Referência, anexo do Edital do Pregão Eletrônico nº 038/2020 realizado pelo Tribunal de Justiça do Estado de Roraima -TJ/RR que deu origem à Ata de Registro de Preço sob n. 23/2020, objeto da Adesão sob n 74/2021 realizada pelo Município de Mirassol D'Oeste/MT, com fundamento na Lei nº 8.666/93. VIGÊNCIA: 12 (doze) meses. VALOR GLOBAL: R\$23.580,00 (Vinte e tres mil, quinhentos e oitenta reais). DATA DA ASSINATURA: 05/10/2021.

CONTRATO ADMINISTRATIVO Nº 057/2021, firmado entre o Município e a empresa HIGISEG MEDICINA E SEGURANCA DO TRABALHO LTDA. OBJETO: SERVIÇOS DE ELABORAÇÃO DE PROGRAMA DE PREVENÇÃO DE RISCOS AMBIENTAIS (PPRA) E PROGRAMA DE CONTROLE MÉDICO DE SAÚDE OCUPACIONAL (PCMSO) PARA AS UNIDADES DA SECRETARIA DE SAÚDE. VIGÊNCIA: 12 (doze) meses. VALOR GLOBAL: R\$ 12.552,00 (Doze mil quinhentos e cinquenta e dois reais). DATA DA ASSINATURA: 18/10/2021.

CONTRATO ADMINISTRATIVO Nº 058/2021, firmado entre o Município e a empresa MARCIO DE SOUZA QUEIROZ 00481437150. OBJETO: SERVIÇOS DE LOCAÇÃO DE EQUIPAMENTOS DE MONITORAMENTO E SERVIÇOS DE SEGURANÇA ELETRONICA. VIGÊNCIA: 12 (doze) meses. VALOR GLOBAL: R\$ 7.200,00 (Sete mil e duzentos reais). DATA DA ASSINATURA: 20/10/2021.

CONTRATO ADMINISTRATIVO Nº 059/2021, firmado entre o Município e a empresa NOBE SOFTWARE DE GESTÃO INTEGRADA LTDA. OBJETO: o fornecimento de licença de uso de software sob modelo de computação em nuvem para gestão educacional municipal e conversão de base de dados, conforme especificações discriminadas no Termo de Referência do Edital de Pregão Eletrônico nº 69/2021. VIGÊNCIA: 12 (doze) meses. VALOR

GLOBAL: R\$27.180,00 (vinte e sete mil cento e oitenta reais). DATA DA ASSINATURA: 19/10/2021.

1º TERMO ADITIVO AO CONTRATO ADMINISTRATIVO Nº 023/2021, firmado entre o Município e a empresa GENTE SEGURADORA S.A. OBJETO: Ao presente contrato nº 23/2021 fica acrescido o valor de R\$ 4.045,77 (Quatro mil quarenta e cinco reais e setenta e sete centavos) referente endosso para a inclusão do 01 (um) veículo MARCOPOLO VOLARE W L EO placa RAX2E48 ano 2021 modelo 2022 CHASSIS 93PB82S36NC066280, adquirido para o Município, em conformidade com a Clausula Quinta do presente contrato, e de acordo e solicitação e justificativa da Secretaria de Educação, Esporte e Lazer. VALOR GLOBAL: R\$ 4.045,77 (Quatro mil quarenta e cinco reais e setenta e sete centavos). DATA DA ASSINATURA: 26/10/2021.

1º TERMO ADITIVO AO CONTRATO ADMINISTRATIVO Nº 031/2021, firmado entre o Município e a empresa R. R. FLORES EIRELI - ME. OBJETO: Aditivo no quantitativo do contrato original. VALOR GLOBAL: R\$3.990,00 (Três mil novecentos e noventa reais). DATA DA ASSINATURA: 19/10/2021.

1º TERMO ADITIVO AO CONTRATO DE RATEIO 33/2021, firmado entre o Município e a empresa CISOMT - CONSÓRCIO INTERMUNICIPAL DE SAÚDE DO OESTE DE MATO GROSSO. OBJETO: Aditivo de valor. VALOR GLOBAL: R\$: 374.214,00 (trezentos e setenta e quatro mil reais duzentos e quatorze reais). DATA DA ASSINATURA: 29/10/2021.

1º TERMO ADITIVO AO CONTRATO ADMINISTRATIVO Nº 011/2021, firmado entre o Município e a Sra. MARINEIDE APARECIDA DO VILERA. OBJETO: Aditivo de valor do contrato original. VALOR GLOBAL: R\$ 2.240,00 (Dois mil duzentos e quarenta reais). DATA DA ASSINATURA: 18/10/2021.

1º TERMO ADITIVO AO CONTRATO ADMINISTRATIVO Nº 012/2021, firmado entre o Município e a Sra. MARINEIDE APARECIDA DO VILERA. OBJETO: Aditivo de valor do contrato original. VALOR GLOBAL: R\$ 3.360,00 (Três mil trezentos e sessenta reais). DATA DA ASSINATURA: 18/10/2021.

1º TERMO ADITIVO AO CONTRATO ADMINISTRATIVO Nº 055/2020, firmado entre o Município e a empresa IUPPI DE OLIVEIRA & OLIVEIRA LTDA. OBJETO: Aditamento de prazo e valor do contrato original. VALOR GLOBAL: R\$ 69.072,00 (Sessenta e nove mil e setenta e dois reais). VIGÊNCIA: 12 (doze) meses. DATA DA ASSINATURA: 27/10/2021

1º TERMO ADITIVO AO CONTRATO ADMINISTRATIVO Nº 053/2020, firmado entre o Município e a empresa BERTASSO & CIA LTDA. OBJETO: Aditivo de prazo do contrato original. VALOR GLOBAL: R\$ 3.360,00 (Dois mil e quatrocentos reais). VIGÊNCIA: 12 (doze) meses. DATA DA ASSINATURA: 01/10/2021

2º TERMO ADITIVO AO CONTRATO ADMINISTRATIVO Nº 039/2020, firmado entre o Município e a empresa GENTE SEGURADORA S.A. OBJETO: Ao presente contrato nº 39/2020 fica acrescido o valor de R\$ 1.523,00 (Um mil quinhentos e vinte e três reais) referente endosso para a inclusão do 02 (dois) veículos STRADA EDURANCE CABINE DUPLA com placa RAX3G53 ano 2021 modelo 2022 CHASSIS 9BD281B22NYW61893, e placa RAX3G73 ano 2021 modelo 2022 CHASSIS 9BD281B22NYW61843, adquiridos para o Município, em conformidade com a Clausula Quinta do presente contrato, e de acordo e solicitação e justificativa da Secretaria de Desenvolvimento Social. VALOR GLOBAL: R\$ 1.523,00 (Um mil quinhentos e vinte e três reais). DATA DA ASSINATURA: 26/10/2021.

2º TERMO ADITIVO AO CONTRATO ADMINISTRATIVO Nº 053/2019, firmado entre o Município e a empresa CAMARA DE DIRIGENTES LOJISTAS DE MIRASSOL D'OESTE. OBJETO: Aditamento de prazo e valor do contrato original. VALOR GLOBAL: R\$ 9.960,00 (Nove mil novecentos e sessenta reais). VIGÊNCIA: 12 (doze) meses. DATA DA ASSINATURA: 05/10/2021.

4º TERMO ADITIVO AO CONTRATO ADMINISTRATIVO Nº 057/2020, firmado entre o Município e a empresa J. FERREIRA LEMOS EMPREENDIMENTOS EIRELI. OBJETO: Aditivo de valor do contrato original. VALOR GLOBAL: de R\$ 30.885,70 (Trinta mil oitocentos e oitenta e cinco reais e setenta e sete centavos), que representa aproximadamente 12,52% (doze vírgula cinquenta e dois por cento). DATA DA ASSINATURA: 27/10/2021.

10º TERMO ADITIVO AO CONTRATO ADMINISTRATIVO Nº 058/2019, firmado entre o Município e a empresa MÉTODO SOLUÇÕES EDUCACIONAIS LTDA ME. OBJETO: Aditamento de prazo do contrato original. VIGÊNCIA: 90 (noventa) dias. DATA DA ASSINATURA: 27/10/2021.

25º TERMO ADITIVO AO CONTRATO ADMINISTRATIVO Nº 083/2013, firmado entre o Município e a empresa C. M. CAMPOS DE ALMEIDA E CIA LTDA-ME. OBJETO: Aditamento de prazo do contrato original e ratificação das demais Cláusulas. VIGÊNCIA: 180 (cento e oitenta) dias. DATA DA ASSINATURA: 07/10/2021.

PREFEITURA MUNICIPAL DE NOVA BRASILÂNDIA

AVISO DE RESULTADO DE LICITAÇÃO PROCESSO LICITATÓRIO Nº.080/2021 TOMADA DE PREÇO Nº. 007/2021 TIPO: MENOR PREÇO GLOBAL.

A Comissão Permanente de Licitação da Prefeitura Municipal de Nova Brasilândia - MT, torna - se público aos interessados que o Tomada de Preço Nº.007/2021, cujo Objeto: CONTRATAÇÃO DE EMPRESA DE ENGENHARIA PARA CONSTRUÇÃO DA SEDE DA PREFEITURA MUNICIPAL DE NOVA BRASILÂNDIA/MT, CONFORME DETALHADO NO PLANO DE TRABALHO, CONVÊNIO SICONV Nº.884117/2019 MINISTÉRIO DA DEFESA, Projeto Básico, Memorial Descritivo, Orçamento Estimado em Planilha de Quantitativos e Custos Unitários e Minuta de Contrato em anexo, cuja abertura ocorreu no dia 26 de outubro de 2021, as 08:00 sagrou - se vencedora a empresa; J. B. PENIDO E J. F. DE ARRUDA LTDA, inscrita no CNPJ: nº. 18.262.815/0001-04, com uma proposta no valor global de R\$ 651.887,34 (Seiscentos e Cinquenta e Um Mil, Oitocentos e Oitenta e Sete Reais e Trinta e Quatro Centavos).

Nova Brasilândia - MT, 04 de novembro de 2021.

JÚLIO CESAR BONFIM LOPES. Presidente da Comissão (CPL) Portaria Nº. 055/2021

EXTRATO DO CONTRATO Nº108/2021.

CONTRATANTE: PREFEITURA MUNICIPAL DE NOVA BRASILÂNDIA - MT CONTRATADA: NE EQUIPAMENTOS PEÇAS E LOCAÇÃO DE MÁQUINAS LTDA - ME CNPJ: 09 619.626/0001-55 OBJETO: ADESÃO PARCIAL À ATA DE REGISTRO DE PREÇOS Nº125/2020, e que se regerá pelo que dispõe PREGÃO PRESENCIAL Nº 021//2020, e anexos da Prefeitura Municipal de ALTA FLORESTA/MT PARA AQUISIÇÃO DE PEÇAS MECÂNICAS E PEÇAS ELÉTRICAS, ACESSÓRIOS ORIGINAIS E SERVIÇOS MECÂNICOS (PARA MOTOCICLETAS) PARA ATENDER A FROTA DE VEÍCULO, MAQUINÁRIOS E MOTOCICLETAS DA PREFEITURA MUNICIPAL DE NOVA BRASILÂNDIA/MT. VALOR: R\$ 334.000,00 (trezentos e trinta e quatro mil reais). ASSINATURA: 22 de outubro de 2021. VIGÊNCIA: 22 de outubro de 2021 a 22 de outubro de 2022.FUNDAMENTO: De acordo com a Lei nº 8.666/93
Prefeita Municipal: **MAURIZA AUGUSTA DE OLIVEIRA**

EXTRATO DO CONTRATO Nº109/2021.

CONTRATANTE: PREFEITURA MUNICIPAL DE NOVA BRASILÂNDIA - MT CONTRATADA: AUTOCAR COMERCIO DE VEICULOS EIRELI CNPJ: 07.737.068/0001-66 OBJETO: ADESÃO DE ATA DE REGISTRO DE PREÇO Nº 057/2021 PREGÃO ELETRÔNICO Nº 009/2021, PROCESSO ADMINISTRATIVO Nº 49/2021 PREFEITURA MUNICIPAL DE NOVO SÃO JOAQUIM/MT e PROCESSO Nº082/2021 PREFEITURA MUNICIPAL DE NOVA BRASILÂNDIA/MT,REGISTRO DE PREÇOS PARA FUTURA E EVENTUAL AQUISIÇÃO DE 02 (DOIS) VEÍCULOS ZERO KM, SENDO UM VEÍCULO CAMINHONETE TIPO PICKUP 0KM E UM VEÍCULO TIPO POPULAR 0KM PARA A PREFEITURA DO MUNICIPIO DE NOVO SÃO JOAQUIM, CONFORME ESPECIFICAÇÕES DO ANEXO I - TERMO DE REFERÊNCIA DO EDITAL, EM ATENDIMENTO AO MUNICIPIO DE NOVA BRASILÂNDIA/MT. VALOR: R\$ 247.900,00 (duzentos e quarenta e sete mil e novecentos reais). ASSINATURA: 26 de outubro de 2021. VIGENCIA: 26 de outubro de 2021 a 21 de julho de 2022. FUNDAMENTO: De acordo com a Lei nº 8.666/93 Prefeita Municipal: **MAURIZA AUGUSTA DE OLIVEIRA**

K3 Publicações em Jornais - k3publicacao@gmail.com

PREFEITURA MUNICIPAL DE NOVA OLÍMPIA

EXTRATO DE CONTRATO Nº 088/2021/PMNO REFERENTE A TOMADA DE PREÇOS 011/2021/PMNO PROCESSO ADMINISTRATIVO Nº 187/2021/PMNO

CONTRATANTE: O MUNICÍPIO DE NOVA OLÍMPIA- MT inscrita no CNPJ. Sob n.º 03.238.920/0001-30, com sede na Rua Wilson de Almeida, N.º 259-S, Ouro Verde, nesta cidade, neste ato representada por seu Prefeito Municipal o Senhor JOSÉ ELPÍDIO DE MORAES CAVALCANTE, brasileiro, casado, portador do Documento de Identidade RG sob N.º 250859 SSP/AL e do CPF 099.414.364-87, residente e domiciliado a Rua Vinte e Oito, Nº 295, Bairro Jardim das Oliveiras, CEP: 78.370-000, na cidade de Nova Olímpia-MT. CONTRATADA: ELETRO TARTARI LTDA - EPP, inscrita no CNPJ 15.062.235/0001-85, situada na Av. Miguel Sutil, nº 14447, Jardim Ubatã - CEP 78.025-700 no município de Cuiabá/MT, representado pelo Sr. Silmar Antonio da Silva de Oliveira, supervisor de vendas, portador do RG 11817003-8 SESP/MT e CPF 916.963.131-04, R. Eldorado nº 05, Qdf. J - Bairro Cristo Rei - Várzea Grande - MT OBJETO: CONTRATAÇÃO DE EMPRESA ESPECIALIZADA PARA IMPLANTAÇÃO DE REDE DE ILUMINAÇÃO EM VIAS PUBLICAS NO PERÍMETRO URBANO DO

MUNICIPIO DE NOVA OLIMPIA-MT.

FORNECEDOR REGISTRADO	VALOR GLOBAL LICITADO
ELETRO TARTARI LTDA - EPP, inscrita no CNPJ 15.062.235/0001-85	650.244,61 (seiscentos e cinquenta mil e duzentos e quarenta e quatro reais e sessenta e um centavos)

.DOTAÇÃO ORÇAMENTARIA: SECRETARIA MUNICIPAL DE EDUCAÇÃO.

08.080.0.2.15.451.0036.2230.4.4.90.51.00.00.0100000000
08.080.0.2.15.451.0036.2230.4.4.90.51.00.00.0124000000

.VIGÊNCIA: 03/11/2021 À 03/11/2022

Nova Olímpia-MT, 04 de novembro de 2021.

JOSÉ ELPÍDIO DE MORAES CAVALCANTE. PREFEITO MUNICIPAL DE NOVA OLÍMPIA MT.

NELSON ALVES. PORTARIA 09/2017 CONTROLADOR INTERNO

GUSTAVO DA SILVA FERREIRA. OAB-24323 ASSESSOR JURIDICO

O presente extrato foi analisado e aprovado pelo Assessor Jurídico da Prefeitura Municipal de Nova Olímpia-MT.

EXTRATO DA ATA DE JULGAMENTO DA

SESSAO DO PREGÃO PRESENCIAL- SRP N.º 057/2021/PMNO.

ORGAO: MUNICIPIO DE NOVA OLIMPIA-MT, pessoa jurídica de direito público interno, inscrita no CNPJ Nº 03.238.920/0001-30. DATA DO INICIO DA SESSAO: 04/11/2021 DATA DO TERMINO DA SESSAO: 04/11/2021 OBJETO: REGISTRO DE PREÇOS PARA FUTURA E EVENTUAL CONTRATAÇÃO DE EMPRESA PARA REALIZAÇÃO DE EXAMES LABORATORIAIS PARA ATENDER PACIENTES DO MUNICIPIO DE NOVA OLÍMPIA/MT LICITANTES VENCEDORES: MANTOVANI & SERMANOWICZ LTDA CNPJ- 03.470.975/0001-71 VALOR GLOBAL R\$ 221.511,60 (duzentos e vinte e um mil quinhentos e onze reais e sessenta centavos), LABORSAN - ANALISES LABORATORIAIS LIMITADA CNPJ- 36.931.111/0001-69 VALOR GLOBAL R\$ 62.900,00 (sessenta e dois mil e novecentos reais)

Nova Olímpia/MT, 04 de novembro de 2021.

Eliete Silva. Port. 202/2021 Pregoeira Oficial

EXTRATO DO PRIMEIRO TERMO REEQUILIBRIO FINANCEIRO Nº 75/2021

PROC. ADM 248/2021PMNO- REF: Ao contrato 31-2021

TOMADA DE PREÇO nº 004/2021/PMNO PROCESSO ADM Nº 13/2021.

CONTRATANTE: O MUNICIPIO DE NOVA OLÍMPIA- MT inscrita no CNPJ. Sob n.º 03.238.920/0001-30, com sede na Rua Wilson de Almeida, N.º 259-S, Ouro verde, nesta cidade, nesta cidade, neste ato representada por seu Prefeito Municipal o Senhor JOSÉ ELPÍDIO DE MORAES CAVALCANTE, brasileiro, casado, portador do Documento de Identidade RG sob N.º 250859 SSP/AL e do CPF 099.414.364-87, residente e domiciliado a Rua Vinte e Oito, Nº 295, Bairro Jardim das Oliveiras, Cep: 78.370-000, na cidade de Nova Olímpia-MT. CONTRATADA: A empresa SIMONE PEREIRA DA SILVA VIEIRA EIRELI, inscrita no CNPJ/MF sob o nº 39.325.185/0001-40 com endereço a Rua C, nº 45, Quadra nº 05, Lote nº 41, Bairro: Conjunto Habitacional Lucia Maggi, na cidade de Rondonópolis-MT, CEP: 78.731-015 neste ato representada pelo sua sócia proprietária Senhora Simone Pereira da Silva Vieira, brasileira, inscrita no CPF: 023.265.791-27, e no RG 18912281 SSP/MT Residente e domiciliado a Rua C, nº 45, Quadra nº 05, Lote nº 41, Bairro: Conjunto Habitacional Lucia Maggi, na cidade de Rondonópolis-MT, CEP: 78.731-015, doravante denominada CONTRATADA OBJETO: CONTRATAÇÃO DE EMPRESA ESPECIALIZADA PARA EXECUÇÃO DE LAMA ASFALTICA NO PERÍMETRO URBANO DO MUNICIPIO DE NOVA OLIMPIA-MT. MOTIVO: ALTERAR CLAUSULA TERCEIRA- DO VALOR - Justificando dessa forma que os valores dos insumos tiveram uma alta no mercado, necessitando de uma adequação, conforme parecer técnico, apresentado pelo Engenheiro Luís Felipe C. B. Lima, CREA 121.523.583-6. Conforme Art 65 §2ºD.. DO VALOR: Total geral do contrato licitado: R\$ 293.040,64 (duzentos e noventa e três mil quatrocentos e sessenta e quatro reais e sessenta e quatro centavos). Passando a ser acrescido 44.31448%, sendo assim total geral do contrato com o reequilíbrio financeiro e de R\$ 422.900,08 (quatrocentos e vinte e dois mil, novecentos e oito centavos). Tendo um reajuste de R\$ 129.859,44 (cento e vinte e nove mil, oitocentos e cinquenta e nove reais e quarenta e quatro centavos).

DAS DOTAÇÕES ORÇAMENTARIAS

Todas as despesas decorrentes deste procedimento serão alocadas na seguinte dotação orçamentária:

08- SECRETARIA MUNICIPAL DE OBRAS

08.080.0.2.15.451.0036.1079.4.4.90.51.00.00.0100000000

08.080.0.2.15.451.0036.1079.4.4.90.51.00.00.0124000000

VIGENCIA: 03/11/2021 até 17/03/2022.

Nova Olímpia, 03 novembro de 2021.

JOSÉ ELPÍDIO DE MORAES CAVALCANTE. PREFEITO MUNICIPAL DE NOVA OLIMPIA/MT

K3 Publicações em Jornais - k3publicacao@gmail.com

PREFEITURA MUNICIPAL DE NOVA UBIRATÃ

CONTRATO Nº 071 - DATA: 19/10/2021 - OBJETO: SERVIÇOS TÉCNICOS EM CONSULTORIA, ASSESSORIA E ASSISTÊNCIA TÉCNICA RURAL VOLTADA PARA A PISCICULTURA NOS DISTRITOS E SEDE DO MUNICÍPIO DE NOVA UBIRATÃ - CONTRATADO: JOSE MARTINS SANTOS COSTA - CNPJ: 37.181.101/0001-16 - VALOR DO CONTRATO: R\$ 94.800,00 - VIGÊNCIA: 19/10/2022 - ORIGEM: PREGÃO PRESENCIAL Nº 081/2021

CONTRATO Nº 072 - DATA: 27/10/2021 - OBJETO: PRESTAÇÃO DE SERVIÇO DE REVISÃO DE 250 HORAS DO MAQUINÁRIO MOTO-NIVELADORA XCMG (CHASSI: XUGO1803JMPB00736) ANO 2021 - CONTRATADO: EXTRA MAQUINAS S/A - CNPJ: 19.293.041/0002-22 - VALOR DO CONTRATO: R\$ 6.095,00 - VIGÊNCIA: 31/12/2021 - ORIGEM: INEXIGIBILIDADE DE LICITAÇÃO 007/2021

PREFEITURA MUNICIPAL DE NOVA UBIRATÃ

PREGÃO PRESENCIAL Nº 095/2021 SRP

RESULTADO E HOMOLOGAÇÃO

O Município de Nova Ubitatã-MT, torna público que no Pregão Presencial nº 095/2021, realizado no dia 26/10/2021, às 08:00 horas, na sua Sede Administrativa, licitação destinada ao registro de preços para futura e eventual contratação de empresa para prestação de serviços de locação de caminhão basculante rodotrem (9 eixos), adjudicada em 03/10/2021 e homologada em 04/11/2021 sagrou-se vencedor do certame a empresa E. S. RODRIGUES TRANSPORTES. Nova Ubitatã - MT, 04 de novembro de 2021.

Francine Oliveira
Secretária de Administração.
RC PUBLICAÇÕES 66 9 9984-4633.

PREFEITURA MUNICIPAL DE NOVA XAVANTINA

AVISO DE LICITAÇÃO - PREGÃO Nº 51/2.021

ADESÃO À ATA DE REGISTRO DE PREÇOS

A PREFEITURA MUNICIPAL DE NOVA XAVANTINA - MT, através de sua Pregoeira Oficial, torna pública a adesão a Ata de registro de preços por intermédio do Pregão 051/2.021, objetivando a ADESÃO A ATA DE REGISTRO DE PREÇOS Nº 042/2020, ORIUNDA DO PREGÃO PRESENCIAL 036/2020, PROMOVIDO PELO PREFEITURA MUNICIPAL DE ESTÂNCIA TURÍSTICA DE EMBU DAS ARTES/SP, QUE TEM POR OBJETO O REGISTRO DE PREÇO PARA EVENTUAL AQUISIÇÃO ESTIMADA DE UNIFORME ESCOLAR PARA ALUNOS DA REDE MUNICIPAL DE EDUCAÇÃO, COM OBJETIVO DE ATENDER AS NECESSIDADES DA SECRETARIA MUNICIPAL DE EDUCAÇÃO E CULTURA DO MUNICÍPIO DE NOVA XAVANTINA-MT. Conforme descrito no item da referida ata. EMPRESA DENTETORA: WR CALÇADOS EIRELI, inscrita no CNPJ sob o nº 25.369.684/0001-24, com o valor global de R\$ 200.137,90 (duzentos mil, cento e trinta e sete reais e noventa centavos).

Nova Xavantina - MT, 04 de novembro de 2.021.

Marina Angélica Marca

Pregoeira Oficial.

RC PUBLICAÇÕES 66 9 9984-4633.

PREFEITURA MUNICIPAL DE PONTES E LACERDA

PREFEITURA MUNICIPAL DE PONTES E LACERDA

AVISO PREGÃO PRESENCIAL N.116/2021-PMPL

REGISTRO DE PREÇOS PROCESSO N. 245/2021 PREGÃO Nº. 116/2021.

Regido pela Lei nº. 10.520/2002 e pelo Decreto nº. 137/2014. Subsidiariamente, pela Lei 8.666/1993. OBJETO: CONTRATAÇÃO DE EMPRESA PARA PRESTAÇÃO DE SERVIÇO DE CARPINTIEIRO E AJUDANTE DE CARPINTIEIRO CONFORME DEMANDA DA SECRETARIA DE OBRAS E SERVIÇOS PUBLICOS. CREDENCIAMENTO: das 07h30min às 08h do dia 22 de novembro 2021. INICIO DA SESSÃO: às 08h do dia 22 de novembro 2021 - Aquisição do Edital no site: www.ponteselacerda.mt.gov.br (website: Portal Transparência Licitação pregão) - Fone/fax: (65) 3266-2534 e (65) 3266-2716. LOCAL DA AUDIÊNCIA PÚBLICA: SALA DE PREGÃO, DA PREFEITURA DE PONTES E LACERDA, sito à Av. Marechal Rondon, 522, centro em Pontes e Lacerda/MT.

Pontes e Lacerda/MT, 04 de novembro de 2021. LUCELIA MARTOS ALVES - Pregoeira

PREFEITURA MUNICIPAL DE PONTES E LACERDA
 AVISO PREGÃO PRESENCIAL N.117/2021-PMPL
 REGISTRO DE PREÇOS PROCESSO N. 246/2021 PREGÃO Nº.
 117/2021. Regido pela Lei nº. 10.520/2002 e pelo Decreto nº. 137/2014.
 Subsidiariamente, pela Lei 8.666/1993. OBJETO: AQUISIÇÃO DE PEÇAS
 MECANICAS, ELETRICAS, ELETRONICA, ACESSORIO, HIDRAULICO E
 DESGASTE PARA ATENDER AS NECESSIDADES DA SEC DE OBRAS E
 SERVIÇOS PUBLICOS. CREDENCIAMENTO: das 07h30min às 08h do dia
 23 de novembro 2021. INICIO DA SESSÃO: às 08h do dia 23 de novembro
 2021 - Aquisição do Edital no site: www.ponteselacerda.mt.gov.br (website:
 Portal Transparência Licitação pregão) - Fone/fax: (65) 3266-2534 e (65)
 3266-2716.LOCAL DA AUDIÊNCIA PÚBLICA: SALA DE PREGÃO, DA
 PREFEITURA DE PONTES E LACERDA, sito à Av. Marechal Rondon, 522,
 centro em Pontes e Lacerda/MT.

Pontes e Lacerda/MT, 04 de novembro de 2021. LUCELIA MARTOS
 ALVES - Pregoeira

PREFEITURA MUNICIPAL DE PORTO ALEGRE DO NORTE

PROCESSO SELETIVO SIMPLIFICADO EDITAL DE ABERTURA 001/2021

A Prefeitura Municipal de Porto Alegre do Norte, Estado de Mato Grosso, no uso de suas atribuições legais, por meio da Comissão Organizadora do Processo Seletivo Simplificado, instituída através da Portaria nº 301/2021 de 15 de outubro de 2021, faz saber aos interessados que estarão abertas as inscrições para Processo Seletivo Simplificado de Provas e de Títulos para o ingresso temporário em seu quadro de pessoal, para os cargos constantes do presente edital, nos termos do que preceituam o art. 37, IX, da Constituição Federal, a Lei Orgânica do Município e lei municipal nº 960/2021 de 07 de outubro de 2021, de acordo com as disposições a seguir:

1. ENTIDADE EXECUTORA DO PROCESSO SELETIVO SIMPLIFICADO
 - 1.1. A realização do processo seletivo simplificado é de responsabilidade da E V SOARES ASSESSORIA E INFORMATICA - EIRELI.
2. Das inscrições
 - 2.1. As inscrições podem ser feitas apenas via internet em data, horário e local informados no quadro abaixo:

Inscrições pela internet	Início: das 08hs00 de 03/11/2021 - Término: 18hs00min de 17/11/2021. As inscrições serão isentas de taxas para todos os cargos. Endereço Eletrônico: assepublica.com.br
Os horários previstos neste edital seguem o horário de Brasília - DF	

1º Passo: Ler completamente o edital e fazer a opção pelo cargo e local para o qual pretende concorrer, tendo certeza que cumpre todos os requisitos de habilitação, sob pena de desclassificação;

2º Passo: Preencher total e corretamente o Formulário de Inscrição diretamente no site;

3º Passo: Conferir os dados informados, sob pena de o candidato ser impedido de realizar as provas caso as informações estejam incorretas;

4º Passo: efetivada a inscrição não serão aceitos pedidos para alteração de cargos;

5º Passo: em caso de troca de cargo, o candidato deverá efetuar nova inscrição, prevalecendo a última, ou seja, o candidato só será inscrito para concorrer a um único cargo.

2.2. Disposições gerais sobre as inscrições

2.2.1. A inscrição vale, para todo e qualquer efeito, como forma de expressa concordância, por parte do candidato, de todas as condições, normas e exigências constantes deste edital.

2.2.2. O candidato que prestar informações inverídicas, além da desclassificação, estará sujeito às penalidades previstas em lei.

2.2.3. Caso o candidato não apresente a documentação necessária no ato da contratação ou se constatar qualquer falsificação nas informações prestadas no ato da inscrição será desclassificado, sendo convocado o candidato imediatamente posterior, segundo a ordem de classificação.

2.2.4. Todas as informações sobre as inscrições: (66) 3564-1457, 66 98421-2360 e 98426-1834.

2.3. Do Cartão de Identificação

2.3.1. No ato da inscrição o candidato receberá ou imprimirá o seu Cartão de Identificação, sendo de sua total responsabilidade as informações nele contidas, em especial os seguintes itens:

Nome;

Informar e-mail válido para contato;

Número do documento de identidade, sigla do órgão expedidor e Unidade da Federação emitente;

A categoria funcional a que irá concorrer.

2.3.2. Além dos dados acima, o candidato deverá tomar conhecimento de seu número de inscrição, do dia e horário da prova.

2.3.3. O local de realização da prova será divulgado em edital complementar específico para esse fim.

2.3.4. As informações complementares serão divulgadas no seguinte

endereço eletrônico: www.asepublica.com.br, portal transparência do município de Porto Alegre do Norte - MT. www.portoalegreidonorte.mt.gov.br

2.4. Vagas reservadas para Pessoa com Deficiências

2.4.1. Aos candidatos portadores de deficiências estão reservadas 5% (cinco por cento) das vagas dos cargos previstos neste edital, de acordo com a Lei Federal nº 7.853/89, regulamentada, conforme §1º do art. 37 do Decreto nº 3.298/99.

2.4.2. Para os efeitos do item, consideram-se pessoas portadoras de deficiências às elencadas no art. 4º do Decreto nº 3.298/99, alterado pelo Decreto nº 5.296/2004.

2.4.3. Qualquer pessoa portadora de deficiências poderá inscrever-se no processo seletivo público para ingresso nos cargos conforme a previsão das vagas estabelecidas neste edital.

2.4.4. O candidato, no ato da inscrição, declarará expressamente a deficiência de que é portador e deverá apresentar o laudo médico atestando a espécie e o grau ou nível da deficiência, com expressa referência a código correspondente da Classificação Internacional de Doença - CID, bem como a provável causa da deficiência, nos termos do inciso IV do art. 39 do Decreto Federal nº 3.298/99 e suas alterações, no local de apresentação de Títulos constante no Sistema Eletrônico, no site www.asepublica.com.br seguir as instruções ali contidas, **somente via internet**.

2.4.5. O candidato portador de deficiências deverá corresponder ao perfil traçado para o preenchimento do cargo.

2.4.6. No ato da inscrição o candidato indicará a necessidade de qualquer adaptação das provas a serem prestadas.

2.4.7. O candidato que se encontrar nessa especial condição poderá, resguardadas as características inerentes às provas, optar pela adaptação de sua conveniência, dentro das alternativas de que a instituição selecionadora dispuser na oportunidade.

2.4.8. Para que sejam considerados aprovados, os candidatos portadores de deficiências deverão obter, durante todo o processo seletivo, a pontuação mínima estabelecida para todos os candidatos, sendo expressamente vedado o favorecimento destes ou daqueles no que se refere às condições para sua aprovação.

2.4.9. Na realização das provas, as adaptações necessárias aos candidatos portadores de deficiência física somente serão efetuadas para aqueles que comunicarem sua deficiência conforme determina o art. 40 do Decreto Federal nº. 3.298/99 e suas alterações.

2.4.10. A empresa **E V SOARES ASSESSORIA E INFORMATICA EIRELI**. Não se responsabilizará pela elaboração de prova específica para os portadores de necessidades especiais que não comunicarem a deficiência no ato da inscrição.

2.4.11. Por ocasião da contratação dos candidatos classificados a Prefeitura Municipal de Porto Alegre do Norte-MT, procederá à análise da compatibilidade da deficiência com as atribuições do cargo pretendido, de acordo com as normas do Instituto Nacional de Previdência Social - INSS.

3. DOS CARGOS E VAGAS OFERECIDOS E SUAS ESPECIFICAÇÕES

3.1. Os cargos e vagas estão distribuídos conforme tabela abaixo.

3.2. Os candidatos obrigam-se a prestar os serviços inerentes ao cargo escolhido, conforme tabela abaixo.

3.3. A convocação será sempre no cargo que o candidato se inscreveu, respeitando o nível de escolaridade exigido.

CARGOS - NIVEL ENSINO FUNDAMENTAL COMPLETO

Cargos	Carga Horária	Remu.	Provas	Pontuação Máxima
Motorista Cnh D	40 Horas Semanal	2.142,03	Objetivas: Português e Legislação de Trânsito- 20 Pontos. Prática: Direção. 60 pontos Tempo de serviço 20 pontos	100
Apoio Educacional / Vigilância	30 Horas Semanal	1.249,09	Objetivas: Português e Matemática-80 pontos Tempo de serviço 20 pontos	100
Apoio Educacional / Nutrição Escolar	30 Horas Semanal	1.249,09	Objetivas: Português e Matemática- 80 pontos Tempo de serviço 20 pontos	100
Apoio Educacional / Manutenção Infraestrutura (limpeza)	30 Horas Semanal	1.249,09	Objetivas: Português e Matemática (80,00) Tempo de serviço (20,00)	100

CARGOS - NIVEL MEDIO COMPLETO

Cargos	Carga Horaria	Remu.	Provas	Pontuação Máxima
Técnico em Desenvolvimento Infantil Creche	30 Horas Semanal	1.408,00	Discursiva - redação 70,00 Tempo de serviço-20,00 Titulação - 10,00	100
Técnico em Desenvolvimento Infantil Apoio a Aluno Especial	30 Horas Semanal	1.408,00	Discursiva - redação 70,0 - Pontos Tempo de serviço - 20,0 Titulação - 10,0	100

CARGOS - NIVEL SUPERIOR

Cargos	Carga Horaria	Remu.	Provas	Pontuação Máxima
Professor Licenciatura Plena em Pedagogia.	30 Horas Semanal	3.247,02	Discursiva-redação 50 pontos Tempo de serviço 20 pontos Titulação - 30,0	100

As vagas e locais de trabalho serão especificados no anexo I - Quadro de Cargos, Vagas e Locais de Trabalho.

4. Do Cronograma de Execução do Processo Seletivo Simplificado nº 001/2021

DATAS PREVISTAS	EVENTOS
27/10/2021	Publicação do edital de abertura
28/10/2021 a 01/11/2021	Prazo de impugnação do edital de abertura
03/11/2021 a 17/11/2021	Período de inscrições e protocolização da prova de títulos
18/11/2021	Homologação das inscrições
19/11/2021 a 22/11/2021	Recursos referentes a homologação das inscrições
23/11/2021	Homologação Definitiva das Inscrições.
25/11/2021	Divulgação dos Locais de Provas Objetivas
28/11/2021	Prova Objetiva
28/11/2021	Prova Prática
29/11/2021	Divulgação do Gabarito preliminar das provas
29/11/2021 a 30/11/2021	Recursos ao gabarito preliminar
06/12/2021	Divulgação preliminares da Classificação Geral
07/12/2021 a 09/12/2021	Recursos contra a classificação geral
10/12/2021	Divulgação do resultado final do processo seletivo simplificado
13/12/2021	Homologação Geral do Processo Seletivo Simplificado.

Porto Alegre do Norte- MT, 27 de outubro de 2021.

Silvania Pereira Santos
Presidente da Comissão Organizadora do Processo Seletivo Simplificado nº 001/2021

EXTRATO CONTRATO ADMINISTRATIVO Nº 42/2021.

FUNDAMENTO: Processo Administrativo nº 138/2021 Pregão Eletrônico nº 45/2021.

EMPRESA: ATTHOS TERCEIRIZACOES DE MAQUINAS E EQUIPAMENTOS EIRELI inscrita no CNPJ: 32.545.861/0001-41

PARTES: PREFEITURA MUNICIPAL DE PORTO ALEGRE DO NORTE-MT. Valor total R\$ 370.000,00 (Trezentos e setenta mil reais).

OBJETO: Contratação de empresa para PRESTAÇÃO DE SERVIÇO DE COLETA, TRANSPORTE E DESTINAÇÃO FINAL DO LIXO SOLIDO RESIDENCIAL E COMERCIAL, NÃO RECICLÁVEL E RECICLÁVEL DA COLETA SELETIVA, para atender as necessidades da Secretaria de Viação e Obras Públicas Município de Porto Alegre do Norte/MT.

VIGÊNCIA: Prazo de vigência contados a partir da assinatura da mesma 03/11/2021 Ate 03/04/2022.

DANIEL ROSA DO LAGO
PREFEITO MUNICIPAL

PREFEITURA MUNICIPAL DE PORTO ESPERIDIÃO

AVISO DE HOMOLOGAÇÃO
PREGÃO ELETRÔNICO 02/2021

A Prefeitura Municipal De Porto Esperidião-Mt, Torna Público A Homologação Pregão Eletrônico 02/2021, Do Objeto: Aquisição De Caminhão Equipado Com Coletor Compactador De Resíduos. Em Favor Da Empresa: Torino Comercial De Veiculos Ltda Cnpj: 02. 416.362/0001-93. O Valor Total De: 535.000,00 (Quinhentos E Trinta E Cinco Mil Reais). Porto Esperidião-Mt, 04 De Novembro De 2021

MARTINS DIAS DE OLIVEIRA
PREFEITO

AVISO DE HOMOLOGAÇÃO
ADESÃO A ATA DE REGISTRO DE PREÇO 14/2021

A Prefeitura De Porto Esperidião Torna Público A Homologação Da Adesão A Ata De Registro De Preço 14/2021. "Sistema Carona" Do Objeto: Contratação De Empresa Para Licenciamento De Soluções De Tecnologia Da Informação Para Gestão Pública, Incluindo A Conversão, Migração, Implantação, Treinamento De Usuários, Customização, Banco De Dados E Manutenção. Detentora Da Ata A Empresa: Faspel Contabilidade E Informática Ltda-Me Cnpj: 14.722.241/0001-59. Valor Total De: 259.200,00 (Duzentos E Cinquenta E Nove Mil E Duzentos Reais) - Porto Esperidião -Mt, 04 De Novembro De 2021

MARTINS DIAS DE OLIVEIRA
PREFEITO

AVISO DE RATIFICAÇÃO
INEXIGIBILIDADE 09/2021

A Prefeitura Municipal De Porto Esperidião, Torna Público A Ratificação Da Inexigibilidade 09/2021 - Referente Ao Objeto Definido Como Contratação De Um Show Artístico "Fabricio E Fernando", Nos Dias 12/11/2021 E 13/11/2021. Porto Esperidião-Mt, 03 De Novembro De 2021

Roney Batista Cardoso
Presidente da CPL.

RC PUBLICAÇÕES 66 9 9984-4633.

PREFEITURA MUNICIPAL DE RONDOLÂNDIA

A Prefeitura Municipal de Rondolândia/MT, CNPJ 04.221.486/0001-49, torna público que requer junto a sema, a licença ambiental simplificada (LAS) para: **Obra:** Manutenção E Conservação De Rodovia Não Pavimentada **Rodovia:** Rodovia - Mt 198 **trecho:** rondolândia/colniza. **Extensão:** 125,80 km. **Município:** Rondolândia - MT.

Publicar-65-99228-9990

A Prefeitura Municipal de Rondolândia/MT, CNPJ 04.221.486/0001-49, torna público que requer junto a sema, a **licença ambiental simplificada (LAS)** para programa de substituição de pontes de madeira por Aduelas Celular de Concreto. Nas seguintes coordenadas:

P17	LAT. -10,620081 LONG. -61,441361	5,13	BSCC 2,5x2,5m	10
P19	LAT. -10,609626 LONG. -61,44145	1,1	BSCC 2,5x2,5m	10
P25	LAT. -10,545239 LONG. -61,421506	6,05	BDCC 3,0x3,0m	10
P26	LAT. -10,522863 LONG. -61,424928	2,17	BSCC 3,0x3,0m	10
P27	LAT. -10,51305556 LONG. -61,42611111	1,38	BDCC 2,0x2,0m	10
P28	LAT. -10,478568 LONG. -61,430579	23,86	BDCC 3,0x3,0m	10
P29	LAT. -10,439586 LONG. -61,434626	0,66	BSCC 2,5x2,5m	10
P32	LAT. -10,405256 LONG. -61,43597	6,85	BDCC 2,0x2,0m	10
P34	LAT. -10,36541 LONG. -61,447719	3,21	BSCC 2,5x2,5m	10
P35	LAT. -10,323478 LONG. -61,466813	3,42	BSCC 2,5x2,5m	10
P36	LAT. -10,296285 LONG. -61,463976	1,03	BSCC 2,5x2,5m	10
P38	LAT. -10,259386 LONG. -61,45685	0	BSCC 3,0x3,0m	10
P41	LAT. -10,206461 LONG. -61,450998	2,16	BSCC 2,5x2,5m	10
P44	LAT. -10,181995 LONG. -61,447385	3,28	BSCC 3,0x3,0m	10

P47	LAT. -10,17018 LONG. -61,443852	sem curso d'água	BSCC 2,5x2,5m	10
P48	LAT. -10,170759 LONG. -61,444263	sem curso d'água	BSCC 2,5x2,5m	10
P49	LAT. -10,162039 LONG. -61,441074	2,26	BSCC 2,5x2,5m	10
P54	LAT. -10,132349 LONG. -61,424166	2,64	BSCC 3,0x3,0m	10

Publicar-65-99228-9990

**AVISO DE RESULTADO DA FASE DE HABILITAÇÃO
TOMADA DE PREÇOS DE Nº. 006/2021**

A Prefeitura Municipal De Rondolândia-Mt, através da Comissão Permanente de Licitação nomeada através do Decreto nº 010/GAB/PMR de 18 de Janeiro de 2021, TORNA PÚBLICO para o conhecimento dos interessados a divulgação do resultado do julgamento da regularidade dos documentos de habilitação no procedimento licitatório nº 936/2021, denominado Tomada de Preços nº 006/2021. Objeto: Contratação de Empresa para fornecimento de materiais e mão de obra para Construção de uma Praça Pública, oriundo do Convenio 884238/2019, número interno 346/2019, que entre si celebram o Ministério da Defesa Calha Norte - DPCN e o Município de Rondolândia/MT, conforme Memorial Descritivo, Especificações Técnicas, Planilha Orçamentaria e Cronograma Físico Financeiro. Resultado: Rondonaeg Motterle Eireli, Cnpj:08.983.460/0001-99 - Inabilitada; Jcb Construtora E Comercio De Materiais Para Construção Eireli, Cnpj:27.209.828/0001-00 - Inabilitada E Destak Construtora Eireli, Cnpj:17.471.810/0001-29 - Habilitada. A Ata da Sessão, contendo os detalhes da análise de julgamento, está disponível para consulta no site do Portal Transparência do Município de Rondolândia/MT. Nos termos da Lei Federal nº 8.666/1993, art.109, inciso I, alínea "a", fica(m) o(s) licitante(s), a partir desta publicação, INTIMADO(S), caso queiram, a apresentar(em) recurso(s) contra o julgamento e decisão da Comissão.

Rondolândia - MT, 04 de Novembro de 2021
Luciene Souza dos Santos
Presidente da CPL

Publicar-65-99228-9990

**EDITAL DE RESULTADO DE LICITAÇÃO
TOMADA DE PREÇOS DE Nº. 007/2021**

A Prefeitura Municipal De Rondolândia-MT, através da Comissão Permanente de Licitação nomeada através do Decreto nº 010/GAB/PMR de 18 de Janeiro de 2021, TORNA PÚBLICO para o conhecimento dos interessados que no dia e hora designados para a sessão pública de recebimento dos envelopes contendo documentos para Habilitação e Proposta de Preço referente ao procedimento licitatório sob a Modalidade Tomada de Preços de Nº. 007/2021, processado nos autos do Processo Administrativo de nº. 993/2021, cujo Objeto: Contratação de Empresa Especializada para Pavimentação em Bloquetes Sextavados nas Ruas Manoel de Oliveira Guedes entre (Av. André Maggi/ Rua Carmo de Castilho), Rua Nossa Senhora Auxiliadora entre (Rua Manoel de Oliveira Guedes/ Rua Raitton Nunes Maciel), Rua Pedro Moreira entre (Av. André Maggi/ Rua Nossa Senhora Auxiliadora), Rua Raitton Nunes Maciel entre (Av. André Maggi/Rua Nossa Senhora Auxiliadora), Rua Carmo de Castilho entre (Rua Manoel de Oliveira Guedes/Final), com fornecimento de materiais e mão de obra, Conforme Memorial Descritivo, Especificações Técnicas, Planilha Orçamentária, Projeto Arquitetônico e Cronograma Físico Financeiro, sagrou-se vencedora do certame a empresa: Destak Construtora Eireli, CNPJ:17.471.810/0001-29, Endereço: Rua Costa e Silva, Nº 3985, Bairro: Jardim América, CEP: 76.871-002, Ariquemes/RO, com a Proposta no valor total e global da licitação de R\$ 1.140.083,01(Um milhão, cento e quarenta e três mil oitenta e três reais e um centavo).

Rondolândia - MT, 04 de Novembro de 2021
Luciene Souza dos Santos
Presidente da CPL

Publicar-65-99228-9990

PREFEITURA MUNICIPAL DE SÃO FÉLIX DO ARAGUAIA

**AVISO DE RESULTADO.
PREGÃO ELETRÔNICO SRP Nº 037/2021.
PROCESSO ADMINISTRATIVO Nº 077/2021.**

A Prefeitura Municipal de São Felix do Araguaia, Estado de Mato Grosso, através do seu Pregoeiro, torna público para conhecimento dos interessados o resultado do PREGÃO ELETRÔNICO SRP Nº 037/2021, que tem por objeto PREGÃO NA FORMA ELETRÔNICA PARA CONTRATAÇÃO DE EMPRESAS PARA AQUISIÇÃO DE PATRULHA MECANIZADA, COMPOSTA POR UMA (01) RETRO ESCAVADEIRA E UM (01) ROLO COMPACTADOR VIBRATORIO REBOCAVEL, CONFORME ESPECIFICAÇÕES E QUANTIDADES DESCRITAS NO PLANO DE TRABALHO E PLANO DE APLICAÇÃO FINANCEIRA DETALHADA DO REFERIDO "CONVÊNIO SUDECO Nº 913906/2021 - PROCESSO Nº 59800.001133/2021-63 E PROPOSTA Nº028607/2021, E CONTRAPARTIDA DO MUNICÍPIO DE

SÃO FELIX DO ARAGUAIA - MT. ADJUDICADO/HOMOLOGADO: Para as empresas: GUIMARAES AGRICOLA LTDA. CNPJ: 01.042.977/0002-15. Vencedora do item/ lote 01 do Certame no valor global de R\$ 340.000,00 (Trezentos e Quarenta Mil Reais). ECOMAP COMERCIO DE MAQUINAS LTDA. CNPJ: 13.986.995/0001-53. Vencedora do item/ lote 02 do Certame no valor global de R\$ 179.900,00 (Cento e Setenta e Nove Mil e Novecentos Reais). O processo estará disponível aos interessados na própria sede da prefeitura das 13h30min às 17h00min.

São Félix do Araguaia - MT, 04 de novembro de 2021.

JEAN FLÁVIO DOS SANTOS MILHOMEM. Pregoeiro Oficial. Port. nº 016/2021.

**AVISO DE RESULTADO.
PREGÃO ELETRÔNICO SRP Nº 038/2021.
PROCESSO ADMINISTRATIVO Nº 078/2021.**

A Prefeitura Municipal de São Felix do Araguaia, Estado de Mato Grosso, através do seu Pregoeiro, torna público para conhecimento dos interessados o resultado do PREGÃO ELETRÔNICO SRP Nº 038/2021, que tem por objeto PREGÃO NA FORMA ELETRÔNICA PARA CONTRATAÇÃO DE EMPRESAS PARA AQUISIÇÃO DE 01 (UMA) MAQUINA PESADA - PA CARREGADEIRA E 01 (UM) VEICULO TIPO PICK - UP 4X2". POR INTERMÉDIO DA SUPERINTENDENCIA DO DESENVOLVIMENTO DO CENTRO OESTE - SUDECO E CONTRAPARTIDA DO MUNICÍPIO DE SÃO FELIX DO ARAGUAIA-MT, CONFORME ESPECIFICAÇÕES E QUANTIDADES DESCRITAS NO PLANO DE TRABALHO E PLANO DE APLICAÇÃO FINANCEIRA DETALHADA DO CONVÊNIO SUDECO Nº 897235/2019 - PROCESSO Nº 59800.003354/2019-51, PROPOSTA 055628/2019. ADJUDICADO/HOMOLOGADO: Para as empresas: HARD FORCE COMERCIAL LTDA. CNPJ: 38.709.349/0001-70. Vencedora do item/ lote 01 do Certame no valor global de R\$ 449.500,00 (Quatrocentos e Quarenta e Nove Mil e Quinhentos Reais). TRANSFORMAT COMERCIO E SERVIÇOS LTDA. CNPJ: 32.426.859/0001-53. Vencedora do item/ lote 02 do Certame no valor global de R\$ 108.000,00 (Cento e Oito Mil Reais). O processo estará disponível aos interessados na própria sede da prefeitura das 13h30min às 17h00min.

São Félix do Araguaia - MT, 04 de novembro de 2021.

JEAN FLÁVIO DOS SANTOS MILHOMEM. Pregoeiro Oficial. Port. nº 016/2021.

**Acha-se aberta Licitação abaixo descrita:
PREGÃO PRESENCIAL SRP Nº 041/2021.
PROCESSO ADMINISTRATIVO Nº 084/2021.**

A Prefeitura Municipal de São Félix do Araguaia, Estado de Mato Grosso, torna público para conhecimento dos interessados que realizará licitação, na modalidade de Pregão Presencial SRP nº. 041/2021. O critério de julgamento MENOR PREÇO POR ITEM. OBJETO: PREGAO PRESENCIAL PARA CONTRATAÇÃO DE EMPRESAS PARA FUTURA E EVENTUAL AQUISIÇÃO DE PRODUTOS DE LIMPEZA, MATERIAL HIGIENICO, UTENSILIOS PARA COPA E COZINHA E DEMAIS MATERIAIS DE CONSUMO PARA ATENDER A DEMANDA DAS SECRETARIAS MUNICIPAIS DO MUNICÍPIO DE SÃO FÉLIX DO ARAGUAIA - MT. Os envelopes contendo as Propostas e Documentações deverão ser entregues até as 09h00min do dia 19 de NOVEMBRO de 2021, na Avenida Araguaia nº. 248, no Paço Municipal. A sessão terá início às 09h00min, (horário Oficial de Brasília), na mesma data e local. A cópia do Edital e seus anexos estarão disponíveis aos interessados por meio do e-mail: pregasofa@outlook.com ou através do site <http://www.saofelixdoaraguaia.mt.gov.br/> ou retirar na própria sede da prefeitura das 13h00min às 17h00min. Para maiores informações entrar em contato pelo tel.: (66)3522-1606 ramal 35, Falar no Departamento de Licitações com Sr. JEAN FLÁVIO. São Félix do Araguaia - MT, 04 de novembro de 2021.

JEAN FLÁVIO DOS SANTOS MILHOMEM. Pregoeiro Oficial. Port. nº 016/2021.

K3 Publicações em Jornais - k3publicacao@gmail.com

PREFEITURA MUNICIPAL DE VALE DE SÃO DOMINGOS

A prefeitura Municipal de Vale de São Domingos - MT, com sede na Avenida Tancredo Neves, nº 88, Centro. Torna público para conhecimento dos interessados o resultado das seguintes licitações nos termos da Lei 8666/93 e alterações posteriores e Lei 10520: MODALIDADE: Pregão Presencial Registro de Preço 42/2021, com objetivo "REGISTRO DE PREÇOS PARA FUTURA E EVENTUAL FORNECIMENTO DE REFEIÇÕES PRONTAS, TIPO "MARMITEX" PARA ATENDER DIVERSAS SECRETARIA DO MUNICÍPIO DE VALE DE SÃO DOMINGOS-MT". Teve como "VENCEDORES", as empresas NAIR RODRIGUES LOBO-ME, inscrito no CNPJ: 15.254.533/0001-77, vencedora do item 1 do edital no valor global de R\$ 78.300,00, e a empresa IVANI BATISTA DE ABREU-ME, inscrito no CNPJ: 36.432.040/0001-50, vencedora do item 2 do edital no valor global de R\$ 17.100,00. Vale de São Domingos - MT, 04 de Novembro de 2021. EDINALDO FERREIRA DE SANTANA pregoeiro.

Termo de Ratificação de Ato de Dispensa de Licitação N.º 17/2021

Objeto AQUISIÇÃO DE COMBUSTIVEL EM BOMBA PARA ATENDER DIVERSAS SECRETARIAS DA PREFEITURA MUNICIPAL DE VALE DE SÃO DOMINGOS-MT.

Fundamento legal: Artigo 24, Inciso IV e V da Lei Federal 8.666/93 com posteriores alterações.

Para o seguinte fornecedor:

FORNECEDOR: AUTO POSTO SÃO DOMINGOS EIRELI-EPP
CNPJ: 04.809.649/0001-09

ITEM	COD. SISTEMA	DESCRIÇÃO	UNIDADE	QUANTIDADE	VALOR UNITARIO	VALOR TOTAL
1	001.002.009	COMBUSTIVEL - GASOLINA, CLASSIFICACAO COMUM, UTILIZACAO AUTOMOTIVO, DE ACORDO COM A LEGISLACAO VIGENTE DA ANP\$¶	LT	6.450,00	R\$ 6,90	R\$ 44.505,00
2	001.002.010	COMBUSTIVEL - DIESEL COMUM\$¶	LT	12.800,00	R\$ 5,80	R\$ 74.240,00
3	001.002.011	COMBUSTIVEL - DIESEL S-10\$¶	LT	31.000,00	R\$ 5,95	R\$ 184.450,00
TOTAL						R\$ 303.195,00

No valor global de R\$ 303.195,00 (Trezentos e Três Mil, Cento e Noventa e Cinco Reais)

Ratifico a Dispensa de Licitação em consonância com o Parecer Jurídico desta Prefeitura DR. THUCYDIDES FRANCISCO CONCEIÇÃO ALVARES
PROCURADOR GERAL DO MUNICIPIO
OAB - MT Nº 4.552

PUBLIQUE-SE

ARQUIVE-SE

Vale de São Domingos, MT, 04 de Novembro de 2021.

GERALDO MARTINS DA SILVA
Prefeito do Mun. De Vale de São Domingos/MT

A Prefeitura Municipal de Vale de São Domingos, inscrita no CNPJ nº **04.215.993/0001-70**, torna público que requereu junto a SEMA - Secretaria de Estado do Meio Ambiente, a outorga de captação de água superficial, para o Sistema de Abastecimento de Água do Distrito de Adrianópolis, no município de Vale de São Domingos - MT, localizada na coordenada **Latitude: 15°27'36,78"S Longitude: 59°05'40,06"O**.

A Prefeitura Municipal de Vale de São Domingos, inscrita no CNPJ nº **04.215.993/0001-70**, torna público que requereu junto a SEMA - Secretaria de Estado do Meio Ambiente, a outorga de captação de água superficial, para o Sistema de Abastecimento de Água do Distrito de Maquina Queimada, no município de Vale de São Domingos - MT, localizada na coordenada **Latitude: 15°16'44,28"S Longitude: 59°07'42,21"O**.

A Prefeitura Municipal de Vale de São Domingos, inscrita no CNPJ nº **04.215.993/0001-70**, torna público que requereu junto a SEMA - Secretaria de Estado do Meio Ambiente, a outorga de captação de água superficial, para o Sistema de Abastecimento de Água da sede do município de Vale de São Domingos - MT, localizada na coordenada **Latitude: 15°17'44,74"S Longitude: 59°03'57,82"O**.

A Prefeitura Municipal de Vale de São Domingos, CNPJ nº 04.215.993/0001-70, torna público que requereu junto a SEMA - Secretaria de Estado do Meio Ambiente, a Licença de Operação (LO), para captação superficial no Rio Guaporé nas coordenadas geográficas **15°14'40,24"S; 59°1'48,77"O**, para Sistema de Abastecimento de Água com Captação, Tratamento e Distribuição no município de Vale de São Domingos/MT.

A prefeitura municipal de Vale de São Domingos através do prefeito sr. Geraldo Martins da Silva, torna público aos interessados que homologou as seguintes licitação na modalidade **DISPENSA DE LICITAÇÃO nº 17/2021**, **objeto: AQUISIÇÃO DE COMBUSTIVEL EM BOMBA PARA ATENDER DIVERSAS SECRETARIAS DESTE MUNICIPIO.**, e sagrou vencedor a empresa AUTO POSTO SÃO DOMINGOS EIRELI-EPP, inscrita no CNPJ: 04.809.649/0001-09,. Vale de São Domingos-MT, 04 de Novembro de 2021. Geraldo Martins da Silva - prefeito municipal.

EXTRATO DE CONTRATO Nº 94/2021, CONTRATANTE PREFEITURA MUNICIPAL DE VALE DE SÃO DOMINGOS - MT, CNPJ 04.215.993/0001-70, CONTRATADO AUTO POSTO SÃO DOMINGOS EIRELI EPP, INSCRITO NO CNPJ 04.809.649/0001-09, OBJETO RESUMIDO DO CONTRATO: AQUISIÇÃO DE COMBUSTIVEIS PARA ATENDER DIVERSAS SECRETARIAS DO MUNICIPIO DE VALE DE SÃO DOMINGOS/ MT. VALOR CONTRATO: R\$ 152.757,50 DATA EMISSÃO: 04/11/2021, DATA VENCIMENTO: 31/12/2021, TIPO LICITAÇÃO: DISPENSA 17/2021

PREFEITURA MUNICIPAL DE VILA RICA

PREFEITURA MUNICIPAL DE VILA RICA / MT TERMO DE RATIFICAÇÃO DA DISPENSA 040/2021 PROCESSO 166/2021

RECONHEÇO a Dispensa de Licitação fundamentada na Lei 14.133/2021 Art. 75 inc. II e em consonância com o parecer jurídico acostado aos autos, com a finalidade de contratar a empresa KLC - CONSULTORIA EM GESTÃO PÚBLICA LTDA ME inscrita no CNPJ 11.761.650/0001-76, cujo objeto é a Contratação de empresa especializada em serviços técnico especializado, objetivando a organização e realização do teste seletivo simplificado para cadastro de reserva para o quadro de saúde da prefeitura desta Urbe. RATIFICO, conforme prescreve o art. 26 do Estatuto das Licitações, o Despacho da C.P.L e Parecer Jurídico do Procurador do Município Sr. Pierre Fabrício Gouveia de Oliveira, determinando que se proceda a publicação do devido extrato. Vila Rica, 04 de Novembro de 2021. PREFEITURA MUNICIPAL DE VILA RICA ABMAEL BORGES DA SILVEIRA C.P.F.: 328.086.071-72 R.G.: 1614784 SSP/GO

PREFEITURA MUNICIPAL DE VILA RICA / MT EXTRATO DO CONTRATO Nº 088/2021 PROCESSO DE LICITAÇÃO Nº 166/2021 DISPENSA 040/2021

DO OBJETO: Contratação de empresa para a prestação de serviço técnico-especializado, objetivando a organização e realização de Teste Seletivo Simplificado para cadastrado de reserva para o quadro de Saúde da Prefeitura Municipal de Vila Rica /MT. DO VALOR E DO PAGAMENTO: O preço global deste Contrato é de R\$ 8.400,00 (Oito Mil e Quatrocentos Reais) referentes ao valor global previsto na Cláusula Quarta, O pagamento será efetuado O em três parcelas, da seguinte forma: 40% após o encerramento das Inscrições; 20% no dia seguinte à aplicação das provas; 40% na entrega do Resultado Final do Teste seletivo. DA VIGÊNCIA: O presente Contrato terá vigência de 120 (cento e vinte dias) dias, contados assinatura do Contrato. DATA: Vila Rica/MT, 04 de Novembro de 2021. ASSINANTES: ABMAEL BORGES DA SILVEIRA - Prefeitura Municipal De Vila Rica - Contratante. KLC - CONSULTORIA EM GESTÃO PÚBLICA LTDA ME (11.761.650/0001-76)- Contratada.

PREFEITURA MUNICIPAL DE VILA RICA / MT
AVISO DE LICITAÇÃO

PROCESSO DE LICITAÇÃO Nº 175/2021
PREGÃO ELETRÔNICO Nº 083/2021
Nº DE LICITAÇÃO NO BB: 905751

A Pregoeira Oficial, Srª Cristina Magalhães Castro designada pela Portaria nº. 012/2015 comunica aos interessados que será aberta licitação na modalidade de Pregão Eletrônico, que será regida pela Lei 10.520/2002 e pelos Decretos nº 3.784/2001, 5.450/2005 e 5.504/2005, Decretos Municipais nº 048/2006 e 049/2006; Decreto 10.024/2019 com aplicação subsidiária da Lei nº. 8.666/93, suas alterações e demais disposições aplicáveis. OBJETO: Registro de preço para futura e eventual aquisição de materiais esportivos para atender a demanda das atividades e ações realizadas pela Secretaria Municipal de Cultura, Desporto e Lazer. REALIZAÇÃO: 19/11/2021 ABERTURA DA SESSÃO: 08h30min. ABERTURA DA DISPUTA DE PREÇO: 09h00min. O Edital contendo as instruções estará à disposição dos interessados no aplicativo denominado "Licitações-e", desenvolvido pelo Banco do Brasil S/A, constante da página eletrônica do Banco do Brasil, diretamente no site www.licitacoes-e.com.br e no site do Município www.vilarica.mt.gov.br. Vila Rica / MT, 04 de Novembro de 2021. CRISTINA MAGALHÃES CASTRO Pregoeira Oficial Portaria nº 012/2015

PREFEITURA MUNICIPAL DE VILA RICA / MT
TERMO DE RATIFICAÇÃO DE INEXIGIBILIDADE
DE LICITAÇÃO Nº 004/2021

Objeto Contratação de 01 (um) show nacional para a animação do 4º Réveillon Popular de Vila Rica, que será celebrado no dia 31 de dezembro

do ano e curso(2021), na Praça Central de Vila Rica/MT. Sendo: banda "BONDE SERTANEJO" no dia 31 de Dezembro de 2021. Favorecidos ROTA DO SHOW PRODUÇÕES ARTÍSTICAS E EVENTOS LTDA (R\$ 40.000,00); Prazo de entrega Imediato. Valor global R\$ 40.000,00 (quarenta mil reais). Fundamento Legal Artigo 25, inciso III da Lei nº 8.666/93. Justificativa Anexa aos autos do processo. Ratifico a Inexigibilidade de Licitação nº 004/2021 nos termos do artigo 26 da Lei nº 8.666/93 e suas atualizações, em consonância com a justificativa apresentada pela Comissão Permanente de Licitação e o Parecer Jurídico em anexo. Vila Rica - MT, 03 de Novembro de 2021. PREFEITURA MUNICIPAL DE VILA RICA ABMAEL BORGES DA SILVEIRA GESTÃO 2021-2024 C.P.F.: 421.481.893-87 R.G.: 1614784 SSP/GO Contratante

PREFEITURA MUNICIPAL DE VILA RICA / MT
AVISO DE REABERTURA DE LICITAÇÃO
PROCESSO DE LICITAÇÃO Nº 036/2021
CONCORRÊNCIA 002/2021

A presidente da CPL Srª Nubia Nara de Oliveira Silva, designada pela Portaria nº. 012/2015 torna público que o certame acima identificado, que estava marcada para acontecer em 04/11/2021, foi declarada DESERTA, será reaberta dia 06/12/2021.

REALIZAÇÃO: 06/12/2021 às 09h00minhs no setor de licitação da Prefeitura Municipal de Vila Rica MT. O Edital contendo as instruções estará à disposição dos interessados no site do Município www.vilarica.mt.gov.br. e pode ser solicitado via email licitavilaricamt@yahoo.com.br. Vila Rica / MT, 04 de Novembro de 2021. NUBIA NARA DE OLIVEIRA SILVA . Portaria 052/2021

TERCEIROS

A PREFEITURA MUNICIPAL DE VÁRZEA GRANDE - MT, inscrita no CNPJ: 0.507.548/0001-10, com sede situada na Av. Castelo Branco, nº2500, Bairro Centro Sul, Várzea Grande-MT, torna público que requereu à **Secretaria de Estado do Meio Ambiente - SEMA - MT**, as Licenças Ambientais - Modalidade Licença Prévia e Licença de Instalação para a atividade Parque Urbano, localizado na Avenida Via Parque, s/n, lugar denominado "Pary", Jardim Petrópolis, Várzea Grande-MT.

SÃO PAULO CINCO LOCAÇÃO DE TORRES LTDA, CNPJ: 17.766.018/0001-00, torna público que recebeu do CODEMA - Consórcio Intermunicipal de Desenvolvimento Econômico, Social e Ambiental "Médio Araguaia", a Licença Prévia nº 038/2021 e a Licença de Instalação nº 037/2021, com validade de 05/07/2024, para o empreendimento Torre metálica para telecomunicações ID 5971, localizada em Campinápolis - MT.

SÃO PAULO CINCO LOCAÇÃO DE TORRES LTDA, CNPJ: 17.766.018/0001-00, torna público que recebeu do CODEMA - Consórcio Intermunicipal de Desenvolvimento Econômico, Social e Ambiental "Médio Araguaia", a Licença Prévia nº 039/2021 e a Licença de Instalação nº 038/2021, com validade de 06/07/2022, para o empreendimento Torre metálica para telecomunicações ID 6660, localizada em Nova Nazaré - MT.

LUCAS RAFFAELLI LOCKS, CPF nº 063.648.329-03, localizada no município de Sapezal/MT, torna público que requereu junto a SEMA - MT a Licença Ambiental Simplificada - LAS com ramo da atividade de Rede de distribuição Rural. Não foi determinado EIA/RIMA.

Rogério Luiz Rodrigues - Fazenda Vale do Rio do Peixe, CPF: 004.979.178-82, torna público a presente notificação extrajudicial, notificando o sr. Olinto Barbosa Filho, Inscrito na CTPS nº 65079 série 00024-MT e no CPF nº 038.597.911-84, responsável legal pela empresa MONTREAL MADEIRAS EIRELI - ME, inscrita no CNPJ nº 24.042.919/0001-06, inscrição estadual nº 13.610.92-8, Cadastro no CC-SEMA - Cadastro de Consumidores de Produtos Florestais nº 6779, a entrar em contato através dos telefones (66) 9 9241 7560 ou (66) 9 9995 0104 e e-mails anderson.loubackengenharia@gmail.com ou rogerio@madevale.co, para que seja agendada a assinatura do distrato comercial referente a DVPF 1 - Documento de Venda de Produtos Florestais nº 47, firmada em 26 de janeiro de 2018, oriunda do PEF - Projeto de Exploração Florestal nº 809/2017, uma vez que não houve pagamento de nenhum valor acordado no referido contrato, bem como não houve a entrega de nenhuma quantidade de madeira prevista no referido contrato. O notificado poderá procurar o endereço Rua das Helicônias nº 33, edifício FORCONTI, 4º andar, Sala 401, Setor Comercial, Sinop/MT.

ANA PAULA PENARIOL CHACHAR CPF: 269.578.658-19 torna público que requereu a Secretaria de Estado do Meio Ambiente (SEMA/MT) em conformidade com o termo de referência padrão Nº 14 CADASTRO de um poço tubular profundo: PT01 15°35'27,70"S e 56°03'23,20"W (60 metros de profundidade). Com finalidade de abastecimento para uso doméstico residencial, em Cuiabá - MT, Alameda Arinos, bairro Jardim Itália nº 2, complemento: QD. G, lote 17 E 1,B,C,R Alpha Ville II.

A Highline do Brasil III Infraestrutura de Telecomunicações S/A (CNPJ 20.228.158/0001-20) torna público que requereu à Prefeitura Municipal de Cuiabá/MT por meio da Secretaria Municipal de Meio Ambiente e Desenvolvimento Urbano - SMADES a Licença Ambiental Prévia e de Instalação, para atividade de Telefonia Móvel - Estação Rádio Base Site ID. MTCBX009_MTIDD, localizada na Av. Ayrton Senna da Silva (antiga BR364), área Desmembrada do Bairro São José, Distrito Industrial, CEP 78098-282, Cuiabá/MT.

SERGIO CAMPOS DE SOUZA, CPF nº 029.877.341-40, torna público que requereu no DELFAM da SAMMA de Juína-MT., de forma concomitante a Licença Prévia, Licença de Instalação e Licença de Operação (LP/LI/LO), para o empreendimento denominado "**CONSTRUTORA E PRE-MOLDADOS SOUZA CAMPOS LTDA**", de CNPJ nº 43.538.755/0001-57, sito na R. Dom Pedrito, nº 273-N, bairro Módulo 06, CEP: 78320-000, Juína-MT. PROJETAR ENGENHARIA - (66) 3566-2905.

BORGHETTI AGRO LTDA, CNPJ nº 31.330.613/0001-10, torna público que requereu junto a Superintendência de Recursos Hídricos (SURH) da Secretaria de Estado do Meio Ambiente (SEMA), em conformidade com os Termos de Referência Padrão Nº 01/SURH/SEMA/MT e 12/SURH/SEMA/MT, a Outorga de Direito de Uso das Águas Subterrâneas para 01 Poço Tubular Profundo localizado na Rodovia MT-130, KM 15 mais 06 km a direita, s/n, Fazenda Borghetti, Zona Rural do município de Primavera do Leste/MT.

EDITAL DE CONVOCAÇÃO

A Presidente do Sindicato dos Empregados dos Conselhos e Ordens de Fiscalização e Entidades Afins do Exercício Profissional do Estado de Mato Grosso-SINDIFISC-MT, NO USO DAS PERROGATIVAS E ATRIBUIÇÕES QUE LHE CONFEREM O Estatuto da Entidade, convoca os Diretores Titulares e Suplentes, bem como os (as) **Sindicalizados(as) do Conselho Regional de Engenharia e Agronomia de Mato Grosso-CREA-MT**, em condições de votar, para reunirem-se em **ASSEMBLEIA GERAL EXTRA-ORDINÁRIA**, a realizar-se no dia **05 de novembro de 2021(sexta-feira)**, na sede do Sindifisc-MT, sito na Rua Antônio Maria Coelho, 382 - Sala 204 - Bairro: Centro Sul- Cuiabá/ MT, **às 17:45 (dezessete e quarenta e cinco horas)**, em primeira convocação com a presença de 2/3 dos sindicalizados, na falta de número legal a Assembleia será realizada em segunda chamada

após trinta minutos às **18:15 (dezoito horas e quinze minutos)**, com qualquer número mínimo de Sindicalizados, para ser discutida e aprovada as seguintes pautas:

- 1- Deliberar e aprovar as medidas a tomar sobre o Ofício n. 289/2021/ PRESIDÊNCIA encaminhado pelo Crea-MT para o Sindicato sobre a inclusão/ adesão à Nova Política do Plano de Carreiras, Cargos e Salários - PCCS 2021;
- 2- Outros assuntos relativos à Política do PCCS de interesses da categoria.

Cuiabá, 01 de novembro de 2021.

Rosângela Oliveira Vieira
Presidente - Sindifisc-MT

ATA DE ABERTURA DA TOMADA DE PREÇO N.º 02/2021

A COMPANHIA DE DESENVOLVIMENTO DE RONDONÓPOLIS - CODER, Estado de Mato Grosso, localizada Avenida Dr. Paulino de Oliveira, nº 1.411 - Jardim Marialva vem realizar a licitação na modalidade de TOMADA DE PREÇO do tipo MENOR PREÇO, sob a forma de execução indireta e regime de empreitada por preço global, tendo por finalidade a seleção para a contratação do Objeto: **“CONTRATAÇÃO DE EMPRESA PARA PRESTAÇÃO DE SERVIÇO DE PERFURAÇÃO DE 01 (UM) POÇO ARTESIANO, COM PROFUNDIDADE PREVISTA DE APROXIMADAMENTE 300 METROS, INCLUINDO TODOS OS EQUIPAMENTOS, AVENIDA RIO PRETO, S/N - PARQUE INDUSTRIAL JARDIM VETORASSO MENDES, MUNICÍPIO DE RONDONÓPOLIS - MT, CONFORME JUSTIFICATIVA DE QUALIFICAÇÃO TÉCNICA E JUSTIFICATIVA DE QUALIFICAÇÃO ECONÔMICA FINANCEIRA PARTE INTEGRANTE DO PROJETO BÁSICO, ANEXO AO EDITAL”**, de acordo com o que se encontra definido na especificação e condições estabelecidas no Edital e seus anexos, cuja direção e julgamento serão realizados por esta Comissão Permanente de Licitação-CPL, em conformidade com o disposto na Lei Federal nº 8.666/93, de 21 de junho de 1993 e suas alterações posteriores, Lei Federal nº 13.303/2016, Lei Complementar nº 123/2006 e suas posteriores alterações, Instrução Normativa INS.SCL nº 001/2016 - VERSÃO 002/2019 e demais legislações pertinentes.

Ao terceiro dia do mês de novembro do ano dois mil e vinte e um, às oito horas, reuniram-se na unidade II da Companhia de Desenvolvimento de Rondonópolis - CODER - Mazola, sito, av. Bandeirantes, s/n, Jardim das Hortências - Rondonópolis/MT, ao lado do Corpo de Bombeiros Militar, para abertura da sessão pública do certame em epígrafe, na sala de licitações da Cia, o Presidente da Comissão de Licitação - Mailson de Souza Oliveira, os membros da comissão de licitação-CPL: Janete Rodrigues Cotrim, Marcelo Dos Santos Rufino, Rafael Araújo Campos Silva, Crislane Reis Alves e Carlos Alexandre Marques Bernardo, designados pela resolução nº 84 de 14 de junho de 2021 e o Membro Técnico: Valdeí Lino de Araújo Júnior designado pela resolução nº Resolução nº 100 de 21 de julho de 2021, para à apreciação do processo licitatório em epígrafe.

Na sequência, veio participar da presente sessão a seguinte empresa: **MILLENUM INDUSTRIA COMERCIO IMPORTAÇÃO E EXPORTAÇÃO DE ARTEFATOS DE CIMENTOS LTDA-ME, CNPJ:20.156.398/0001-67**, neste ato representado pela Sr.º Caio Fernando Bellão de Souza, portador do RG Nº 16540018 SSP-MT. A empresa presente no ato do credenciamento não apresentou o item 5.4 do Edital a procuração ou credenciamento, de acordo com o item 5.5 não inabilitará a licitante, mais impedirá o representante de se manifestar e de responder pela empresa, ademais, não comprovou que faz jus ao direito, sendo beneficiária da Lei 123/2006, pois apesar de apresentar sua declaração de enquadramento de M.E não apresentou a Certidão da Junta Comercial do Estado onde a empresa tem seu domicílio legal, conforme o item 5.7.2 do Edital, sendo assim preceitua o item 5.8:

5.8 - Caso a proponente não apresente, ou, apresente de forma incorreta a declaração do subitem 5.7.1 e 5.7.2, não inabilitará o licitante, mas a empresa perderá os benefícios da Lei 123-2006.

Após a assinatura nos fechos pelo licitante e todos presentes, a comissão de licitação procedeu à abertura do envelope de habilitação jurídica, após conferência da documentação pela comissão de licitação.

De nossa análise empresa **MILLENUM INDUSTRIA COMERCIO IMPORTAÇÃO E EXPORTAÇÃO DE ARTEFATOS DE CIMENTOS LTDA-ME**, apresentou contrato social e documentos dos sócios cópia simples, com isso não atendendo o item 4.4 do Edital. Apresentou os itens 6.2.2.1 a), c) e 6.2.2.2 com pendências. E não apresentou os itens 6.2.2.1 b), f1), 6.2.2.2, 6.2.3 e 6.3.1 do Edital.

Sendo assim a empresa: **MILLENUM INDUSTRIA COMERCIO IMPORTAÇÃO E EXPORTAÇÃO DE ARTEFATOS DE CIMENTOS LTDA-ME, CNPJ:20.156.398/0001-67**, esta **INABILITADA** para a próxima fase do certame.

A Comissão de Licitação declara o certame **FRACASSADO**. Nova data de abertura será publicada nos meios de publicações utilizadas pela Administração. Que não havendo mais nada a ser registrado na presente ata, a Comissão de Licitação dá por encerrada a presente sessão às 09:23. Rondonópolis-MT, 03 de novembro de 2021.

MAILSON DE SOUZA OLIVEIRA CRISLANE REIS ALVES
Presidente-Comissão De Licitação Membro-Comissão De Licitação

MARCELO DOS SANTOS RUFINO RAFAEL ARAÚJO CAMPOS
SILVA
Membro-Comissão De Licitação Membro-Comissão De Licitação

CARLOS ALEXANDRE MARQUES BERNADO JANETE RODRIGUES
COTRIM
Membro-Comissão De Licitação Membro-Comissão De Licitação

VALDEI LINO DE ARAÚJO JÚNIOR
CREA-MT, Nº 043435/ Membro-Técnico

II AVISO DE LICITAÇÃO - TOMADA DE PREÇO Nº 02/2021
TIPO DESTA LICITAÇÃO: “MENOR PREÇO”.

A Companhia de Desenvolvimento de Rondonópolis - CODER, sede localizada Avenida Dr. Paulino de Oliveira, n.º 1.411 - Jardim Marialva, Rondonópolis - MT, torna público e oficial para conhecimento dos interessados que por ordem do Diretor Presidente da CIA, que através de sua Comissão Permanente de Licitação, realizará a tomada de preço em epígrafe às **08:00 horas** do dia **22 (Vinte e Dois) de Novembro de 2021**, na sala de licitações da Companhia, no Centro Recreativo José Pereira dos Santos - Unidade II - **MAZOLA**, Avenida Bandeirantes, esquina com rua 04, S/n.º - Jardim das Hortências - Rondonópolis-MT, ao lado do Corpo de Bombeiros Militar, a abertura dos envelopes n.º 01 e 02, contendo os **DOCUMENTOS DE HABILITAÇÃO e PROPOSTA COMERCIAL**, respectivamente, para aquisição do seguinte objeto:

“CONTRATAÇÃO DE EMPRESA PARA PRESTAÇÃO DE SERVIÇO DE PERFURAÇÃO DE 01 (UM) POÇO ARTESIANO, COM PROFUNDIDADE PREVISTA DE APROXIMADAMENTE 300 METROS, INCLUINDO TODOS OS EQUIPAMENTOS, AVENIDA RIO PRETO, S/N - PARQUE INDUSTRIAL JARDIM VETORASSO MENDES, MUNICÍPIO DE RONDONÓPOLIS - MT, CONFORME JUSTIFICATIVA DE QUALIFICAÇÃO TÉCNICA E JUSTIFICATIVA DE QUALIFICAÇÃO ECONÔMICA FINANCEIRA PARTE INTEGRANTE DO PROJETO BÁSICO, ANEXO AO EDITAL”.

Retirada do edital: O Edital será disponibilizado no site da Companhia de Desenvolvimento de Rondonópolis - CODER, www.coderroo.com.br no ícone Licitações, ou através de solicitação no e-mail: licitacao@coderroo.com.br, o mesmo poderá ser retirado na sede da **CODER**, Avenida Dr. Paulino de Oliveira, n.º 1.411 - Jardim Marialva - Sala de Licitações das 08h00min às 11h00min e das 13h00min às 17h00min, através de **PEN DRIVE** novo ou formatado. Rondonópolis-MT, 03 de novembro de 2021.

Mailson de Souza Oliveira
Presidente da Comissão de Licitação

CLINICA DOMINA - LTDA nome fantasia CLINICA DOMINA CNPJ: 22.991.438/0001-11 Torna publico que requereu da Superintendência do Meio Ambiente de Jaciara-MT, a Licença Prévia, de Instalação e Operação para a atividade **Clínica Odontológica**, situado na Rua Itararé, 1505 Centro Jaciara-MT. Não foi determinado Estudo de Impacto Ambiental.

JACKELINE PULTRINI FRACAROLLI - ME nome fantasia PINKY PET SHOP CNPJ: 24.194.906/0001-52 Torna publico que requereu da Superintendência do Meio Ambiente de Jaciara-MT, a Renovação da Licença de Operação para atividade médica veterinária, situado na Rua Caiçara, 1251 Centro Jaciara-MT. Não foi determinado Estudo de Impacto Ambiental.

JORGE AMADO ZILIO SPOHR EIRELI, inscrita no CNPJ nº 26.413.225/0001-63, torna público que requereu junto a SEMMA-BG a LP, LI E LO para a **CLIN CARDIO**, localizada no município de Barra do Garças/ MT. Não foi determinada a elaboração de EIA/RIMA.

COFCO INTERNATIONAL BRASIL S.A.

CNPJ 06.315.338/0222-79 e NIRE 519.200.173.81

Termo Fiel Depositário de Armazém Geral - ATO nº 01

A procuradora Juliana Riesz Freitas torna público: A Junta Comercial do Estado do Mato Grosso autoriza a empresa **COFCO INTERNATIONAL BRASIL S.A.** a publicar a Nomeação de Fiel Depositário e a respectiva Declaração do Fiel Depositário para fins de cumprimento do Decreto 1102/1903 e da IN DREI 72/2019, principalmente o disposto no §2º do art. 1º do Decreto 1102/1903: **Termo de Nomeação de Fiel Depositário. COFCO INTERNATIONAL BRASIL S.A.**, sociedade por ações, com sede na cidade de São Paulo, Estado de São Paulo, na Rua Sansão Alves dos Santos, 400, 2º andar, Cidade Monções, CEP 04.571-090, inscrita no

Cadastro Nacional de Pessoa Jurídica do Ministério da Fazenda ("CNPJ/MF") sob nº 06.315.338/0001-19, registrada na Junta Comercial do Estado de São Paulo ("JUCESP") sob o NIRE 35.300.369.424, por meio de seus diretores, nos termos do seu Contrato Social, e neste ato representada por sua procuradora, Juliana Riesz Freitas, advogada, inscrita na OAB SP sob o n. 255.432, requer a Nomeação do Sr. **Luiz Carlos Nobre**, brasileiro, casado, administrador de empresas, portador da Cédula de Identidade R.G. nº 237126291, inscrito no CPF/MF sob o n.º 078.503.978-35, com endereço residencial na Cidade de Ponta Grossa, Estado do Paraná, na Rua Luiz Gama, nº 624, Bairro Oficinas, CEP 84.040-250, ao cargo de **FIEL DEPOSITÁRIO DE ARMAZÉM GERAL** para a unidade armazenadora Filial, inscrita no Cadastro Nacional de Pessoa Jurídica do Ministério da Fazenda CNPJ/MF sob o nº. 06.315.338/0222-79 e na Junta Comercial sob o NIRE 519.200.173.81, localizada na Cidade de Sorriso, no Estado do Mato Grosso, na Rodovia BR 163 KM 759, s/n, km 01, sl. 1, Área Rural, CEP 78898-899, nos termos do Decreto 1102/1903. São Paulo, 27 de julho de 2021. COFCO INTERNATIONAL BRASIL S.A. Juliana Riesz Freitas. Procuradora. **Declaração de aceitação e Termo de Responsabilidade. Luiz Carlos Nobre**, brasileiro, casado, administrador de empresas, portador da Cédula de Identidade R.G. nº 237126291, inscrito no CPF/MF sob o n.º 078.503.978-35, com endereço residencial na Cidade de Ponta Grossa, Estado do Paraná, na Rua Luiz Gama, nº 624, Bairro Oficinas, CEP 84.040-250, abaixo assinado, **DECLARO QUE ACEITO SER FIEL DEPOSITÁRIO DE ARMAZÉM GERAL** da filial da sociedade empresária **COFCO INTERNATIONAL BRASIL S.A.** inscrita no CNPJ/MF sob o n. 06.315.338/0222-79 e na Junta Comercial sob o NIRE 519.200.173.81, localizada na Cidade de Sorriso, no Estado do Mato Grosso, na Rodovia BR 163 KM 759, s/n, km 01, sl. 1, Área Rural, CEP 78898-899 e declaro ainda, assumir todas as responsabilidades deste ofício em conformidade com o Decreto 1102/1903 e com as demais normas que regulamentam a matéria. São Paulo, 27 de Julho de 2021. **Luiz Carlos Nobre**. CPF/MF 078.503.978-35. Documento registrado na JUCESP sob o nº. 452.651/21-9 e na JUCEMAT sob o nº. 2420498. Em 26 de outubro de 2021. Juliana Riesz Freitas. Procuradora.

COFCO INTERNATIONAL BRASIL S.A.

CNPJ 06.315.338/0228-64 e NIRE 519.200.175.35

Termo Fiel Depositário de Armazém Geral - ATO nº 01

A procuradora Juliana Riesz Freitas torna público: A Junta Comercial do Estado do Mato Grosso autoriza a empresa **COFCO INTERNATIONAL BRASIL S.A.** a publicar a Nomeação de Fiel Depositário e a respectiva Declaração do Fiel Depositário para fins de cumprimento do Decreto 1102/1903 e da IN DREI 72/2019, principalmente o disposto no §2º do art. 1º do Decreto 1102/1903: Termo de Nomeação de Fiel Depositário. **COFCO INTERNATIONAL BRASIL S.A.**, sociedade por ações, com sede e foro na cidade de São Paulo, Estado de São Paulo, na Rua Sansão Alves dos Santos, 400, 2º andar, Cidade Monções, CEP 04.571-090, inscrita no Cadastro Nacional de Pessoa Jurídica do Ministério da Fazenda ("CNPJ/MF") sob nº 06.315.338/0001-19 e na Junta Comercial do Estado de São Paulo ("JUCESP") sob o NIRE 35.300.369.424, por meio dos seus diretores, nos termos do seu Contrato Social, e neste ato representada por sua procuradora, Juliana Riesz Freitas, advogada, inscrita na OAB SP sob o n. 255.432, requer a Nomeação do Sr. **Luiz Carlos Nobre**, brasileiro, casado, administrador de empresas, portador da Cédula de Identidade R.G. nº 237126291, inscrito no CPF/MF sob o n.º 078.503.978-35, com endereço residencial na Cidade de Ponta Grossa, Estado do Paraná, na Rua Luiz Gama, nº 624, Bairro Oficinas, CEP 84.040-250, ao cargo de **FIEL DEPOSITÁRIO DE ARMAZÉM GERAL** para a unidade armazenadora Filial, inscrita no CNPJ/MF sob o nº. 06.315.338/0228-64 e na Junta Comercial sob o NIRE 519.200.175.35, localizada na Cidade de Rondonópolis, no Estado do Mato Grosso, na R. B, nº 3692, parte sala 1, Parque Industrial I, CEP 78.750-899 nos termos do Decreto 1102/1903 e da IN DREI 72/2019. São Paulo, 27 de julho de 2021. COFCO INTERNATIONAL BRASIL S.A. Juliana Riesz Freitas. Procuradora. **Declaração de aceitação e Termo de Responsabilidade. Luiz Carlos Nobre**, brasileiro, casado, administrador de empresas, portador da Cédula de Identidade R.G. nº 237126291, inscrito no CPF/MF sob o n.º 078.503.978-35, com endereço residencial na Cidade de Ponta Grossa, Estado do Paraná, na Rua Luiz Gama, nº 624, Bairro Oficinas, CEP 84.040-250, abaixo assinado, **DECLARO QUE ACEITO SER FIEL DEPOSITÁRIO DE ARMAZÉM GERAL** da filial da sociedade empresária **COFCO INTERNATIONAL BRASIL S.A.** inscrita no CNPJ/MF sob o n. 06.315.338/0228-64 e na Junta Comercial sob o NIRE 519.200.175.35, localizada na Cidade de Rondonópolis, no Estado do Mato Grosso, na R. B, nº3692, parte sala 1, Parque Industrial I, CEP 78.750-899 e declaro ainda, assumir todas as responsabilidades deste ofício em conformidade com o Decreto 1102/1903 e com as demais normas que regulamentam a matéria. São Paulo, 27 de Julho de 2021. **Luiz Carlos Nobre**. CPF/MF n 078.503.978-35. Documento registrado na JUCESP sob o nº. 452.656/21-7 e na JUCEMAT sob o nº 2420813. Em 26 de outubro de 2021. Juliana Riesz Freitas. Procuradora.

COFCO INTERNATIONAL BRASIL S.A.

CNPJ 06.315.338/0220-07 e NIRE 51920017365

Termo Fiel Depositário de Armazém Geral - ATO nº 01

A procuradora Juliana Riesz Freitas torna público: A Junta Comercial do Estado do Mato Grosso autoriza a empresa **COFCO INTERNATIONAL BRASIL S.A.** a publicar a Nomeação de Fiel Depositário e a respectiva Declaração do Fiel Depositário para fins de cumprimento do Decreto 1102/1903 e da IN DREI 72/2019 principalmente o disposto no §2º do art. 1º do Decreto 1102/1903: **Termo de Nomeação de Fiel Depositário. COFCO INTERNATIONAL BRASIL S.A.**, sociedade por ações, com sede e foro na cidade de São Paulo, Estado de São Paulo, na Rua Sansão Alves dos Santos, 400, 2º andar, Cidade Monções, CEP 04.571-090, inscrita no Cadastro Nacional de Pessoa Jurídica do Ministério da Fazenda ("CNPJ/MF") sob nº 06.315.338/0001-19 e na Junta Comercial do Estado de São Paulo ("JUCESP") sob o NIRE 35.300.369.424, por meio dos seus diretores, nos termos do seu Estatuto Social, e neste ato representada por sua advogada, Juliana Riesz Freitas, inscrita na OAB SP sob o n. 255.432, requer a Nomeação do Sr. **Luiz Carlos Nobre**, brasileiro, casado, administrador de empresas, portador da Cédula de Identidade R.G. nº 237126291, inscrito no CPF/MF sob o n.º 078.503.978-35, com endereço residencial na Cidade de Ponta Grossa, Estado do Paraná, na Rua Luiz Gama, nº 624, Bairro Oficinas, CEP 84.040-250, ao cargo de **FIEL DEPOSITÁRIO DE ARMAZÉM GERAL** para a unidade armazenadora Filial, registrada na Junta Comercial do Estado do Mato Grosso sob o NIRE 519.200.173.65 e inscrita no Cadastro Nacional de Pessoa Jurídica do Ministério da Fazenda ("CNPJ/MF") sob o nº. 06.315.338/0220-07, situada na Cidade de Nova Maringá, no Estado do Mato Grosso, na Rodovia MT 160, s/n, Km 2.2, sala 1, Zona Rural, CEP 78.445-000, nos termos do Decreto 1102/1903. São Paulo, 27 de julho de 2021. **COFCO INTERNATIONAL BRASIL S.A. Juliana Riesz Freitas. Procuradora. Declaração de aceitação e Termo de Responsabilidade. Luiz Carlos Nobre**, brasileiro, casado, administrador de empresas, portador da Cédula de Identidade R.G. nº 237126291, inscrito no CPF/MF sob o n.º 078.503.978-35, com endereço residencial na Cidade de Ponta Grossa, Estado do Paraná, na Rua Luiz Gama, nº 624, Bairro Oficinas, CEP 84.040-250, abaixo assinado, **DECLARO QUE ACEITO SER FIEL DEPOSITÁRIO DE ARMAZÉM GERAL** da filial da sociedade empresária **COFCO INTERNATIONAL BRASIL S.A.** inscrita no CNPJ/MF sob o n. 06.315.338/0220-07 e na Junta Comercial sob o NIRE 519.200.173.65, localizada na Cidade de Nova Maringá, no Estado do Mato Grosso, na Rodovia MT 160, s/n, Km 2.2, SL 1, Zona Rural, CEP 78.445-000 e declaro ainda, assumir todas as responsabilidades deste ofício em conformidade com o Decreto 1102/1903 e com as demais normas que regulamentam a matéria. São Paulo, 27 de Julho de 2021. **Luiz Carlos Nobre**. CPF/MF n 078.503.978-35. Documento registrado na JUCESP sob o nº. 452.648/21-0 e na JUCEMAT sob o nº. 2420773. Em 26 de outubro de 2021. Juliana Riesz Freitas. Procuradora.

COFCO INTERNATIONAL BRASIL S.A.

CNPJ 06.315.338/0218-92 e NIRE 519.200.173.49

Termo Fiel Depositário de Armazém Geral - ATO nº 01

A procuradora Juliana Riesz Freitas torna público: A Junta Comercial do Estado do Mato Grosso autoriza a empresa **COFCO INTERNATIONAL BRASIL S.A.** a publicar a Nomeação de Fiel Depositário e a respectiva Declaração do Fiel Depositário para fins de cumprimento do Decreto 1102/1903 e da IN DREI 72/2019, principalmente o disposto no §2º do art. 1º do Decreto 1102/1903: **Termo de Nomeação de Fiel Depositário. COFCO INTERNATIONAL BRASIL S.A.**, sociedade por ações, com sede e foro na cidade de São Paulo, Estado de São Paulo, na Rua Sansão Alves dos Santos, 400, 2º andar, Cidade Monções, CEP 04.571-090, inscrita no Cadastro Nacional de Pessoa Jurídica do Ministério da Fazenda ("CNPJ/MF") sob nº 06.315.338/0001-19 e na Junta Comercial do Estado de São Paulo ("JUCESP") sob o NIRE 35.300.369.424, por meio dos seus diretores, nos termos do seu Contrato Social, e neste ato representada por sua procuradora, Juliana Riesz Freitas, advogada, inscrita na OAB SP sob o n. 255.432, requer a Nomeação do Sr. **Luiz Carlos Nobre**, brasileiro, casado, administrador de empresas, portador da Cédula de Identidade R.G. nº 237126291, inscrito no CPF/MF sob o n.º 078.503.978-35, com endereço residencial na Cidade de Ponta Grossa, Estado do Paraná, na Rua Luiz Gama, nº 624, Bairro Oficinas, CEP 84.040-250, ao cargo de **FIEL DEPOSITÁRIO DE ARMAZÉM GERAL** para a unidade armazenadora Filial, inscrita no CNPJ/MF sob o nº. 06.315.338/0218-92 e na Junta Comercial sob o NIRE 519.200.173.49, localizada na Cidade de Itanhanga, no Estado do Mato Grosso, na Rodovia MT 338, KM 156, s/n, sala 01, distrito industrial, CEP 78579-000, nos termos do Decreto 1102/1903 e da IN DREI 72/2019. São Paulo, 27 de julho de 2021. **COFCO INTERNATIONAL BRASIL S.A. Juliana Riesz Freitas. Procuradora. Declaração de aceitação e Termo de Responsabilidade. Luiz Carlos Nobre**, brasileiro, casado, administrador de empresas, portador da Cédula de Identidade R.G. nº 237126291, inscrito no CPF/MF sob o n.º 078.503.978-35, com endereço residencial na Cidade de Ponta Grossa, Estado do Paraná, na Rua Luiz Gama, nº 624, Bairro Oficinas, CEP 84.040-250, abaixo assinado, **DECLARO QUE**

ACEITO SER FIEL DEPOSITÁRIO DE ARMAZÉM GERAL da filial da sociedade empresária **COFCO INTERNATIONAL BRASIL S.A.** inscrita no CNPJ/MF sob o n. 06.315.338/0218-92 e na Junta Comercial sob o NIRE 519.200.173.49, localizada na **Cidade de Itanhanga**, no Estado do Mato Grosso, na Rodovia MT 338, KM 156, s/n, sala 01, Distrito Industrial, CEP 78579-000 e declaro ainda, assumir todas as responsabilidades deste ofício em conformidade com o Decreto 1102/1903 e com as demais normas que regulamentam a matéria. São Paulo, 27 de Julho de 2021. **Luis Carlos Nobre**. CPF/MF n.º 078.503.978-35. Documento registrado JUCESP sob o nº. 476.993/21-0 e na JUCEMAT sob o nº. 2429686. Em 26 de outubro de 2021. Juliana Riesz Freitas. Procuradora.

COFCO INTERNATIONAL BRASIL S.A.

CNPJ 06.315.338/0219-73 e NIRE 519.200.173.57

Termo Fiel Depositário de Armazém Geral - ATO nº 01

A procuradora Juliana Riesz Freitas torna público: A Junta Comercial do Estado do Mato Grosso autoriza a empresa **COFCO INTERNATIONAL BRASIL S.A.** a publicar a Nomeação de Fiel Depositário e a respectiva Declaração do Fiel Depositário para fins de cumprimento do Decreto 1102/1903 e da IN DREI 72/2019, principalmente o disposto no §2º do art. 1º do Decreto 1102/1903: **Termo de Nomeação de Fiel Depositário.**

COFCO INTERNATIONAL BRASIL S.A., sociedade por ações, com sede e foro na cidade de São Paulo, Estado de São Paulo, na Rua Sansão Alves dos Santos, 400, 2º andar, Cidade Monções, CEP 04.571-090, inscrita no Cadastro Nacional de Pessoa Jurídica do Ministério da Fazenda ("CNPJ/MF") sob nº 06.315.338/0001-19 e na Junta Comercial do Estado de São Paulo ("JUCESP") sob o NIRE 35.300.369.424, por meio dos seus diretores, nos termos do seu Contrato Social, e neste ato representada por sua procuradora, Juliana Riesz Freitas, advogada inscrita na OAB SP sob o n. 255.432, requer a Nomeação do Sr. **Luis Carlos Nobre**, brasileiro, casado, administrador de empresas, portador da Cédula de Identidade R.G. nº 237126291, inscrito no CPF/MF sob o n.º 078.503.978-35, com endereço residencial na Cidade de Ponta Grossa, Estado do Paraná, na Rua Luiz Gama, nº 624, Bairro Oficinas, CEP 84.040-250, ao cargo de **FIEL DEPOSITÁRIO DE ARMAZÉM GERAL** para a unidade armazenadora Filial, inscrita no CNPJ/MF sob o nº. 06.315.338/0219-73 e na Junta Comercial sob o NIRE 519.200.173.57, localizada na Cidade de Campo Verde, no Estado do Mato Grosso, na Rod. BR 070, KM 385+900m sentido Cuiabá, s / n, SL 1, Zona Rural, CEP 78840-000, nos termos do Decreto 1102/1903 e da IN DREI 72/2019. São Paulo, 27 de julho de 2021. **COFCO INTERNATIONAL BRASIL S.A.** Juliana Riesz Freitas. Procuradora. **Declaração de aceitação e Termo de Responsabilidade.** **Luis Carlos Nobre**, brasileiro, casado, administrador de empresas, portador da Cédula de Identidade R.G. nº 237126291, inscrito no CPF/MF sob o n.º 078.503.978-35, com endereço residencial na Cidade de Ponta Grossa, Estado do Paraná, na Rua Luiz Gama, nº 624, Bairro Oficinas, CEP 84.040-250, abaixo assinado, **DECLARO QUE ACEITO SER FIEL DEPOSITÁRIO DE ARMAZÉM GERAL** da filial da sociedade empresária **COFCO INTERNATIONAL BRASIL S.A.** inscrita no CNPJ/MF sob o n. 06.315.338/0219-73 e na Junta Comercial sob o NIRE 519.200.173.57, localizada na Cidade de Campo Verde, no Estado do Mato Grosso, na Rod. BR 070, KM 385+900m sentido Cuiabá, s / n, SL 1, Zona Rural, CEP 78840-000 e declaro ainda, assumir todas as responsabilidades deste ofício em conformidade com o Decreto 1102/1903 e com as demais normas que regulamentam a matéria. São Paulo, 27 de Julho de 2021. **Luis Carlos Nobre**. CPF/MF n. 078.503.978-35. Documento registrado na JUCESP sob o nº. 476.990/21-0 e na JUCEMAT sob o nº. 2429683 Em 26 de outubro de 2021. Juliana Riesz Freitas. Procuradora.

A empresa **NXGOLDS S.A.**, pessoa jurídica inscrita no CNPJ. 18.501.410/0002-62, torna público que requereu junto a Secretaria de Estado de Meio Ambiente - SEMA/MT, a Renovação da Licença de Operação do Aeródromo, localizado na Zona Rural, sito no município de Nova Xavantina-MT.

NEILSON DE OLIVEIRA LOPES inscrito sob o CPF Nº. 077.637.711-60 torna público que requer a Secretaria de Estado de Meio Ambiente - SEMA/MT a **Licença Ambiental Simplificada (LAS)** para o desenvolvimento de atividades de produção de carvão vegetal localizado na Sítio Vista Alegre, zona rural do município de Nova Lacerda/MT.

MINERAÇÃO ARICÁ LTDA, CNPJ. 14.684.662/0001-32, torna público que requereu junto a Secretaria de Estado de Meio Ambiente - SEMA/MT, a Licença de Operação para Pesquisa Mineral (LOPM) com Uso de Guia de Utilização, localizado no município de Nossa Senhora do Livramento (MT).

MARINEZ RODRIGUES, pessoa física com CPF: 426.220.699-87 e **JOSE RODRIGUES FILHO**, pessoa física com CPF: 003.731.331-20, torna público que requereu da Secretaria de Estado de Meio Ambiente - SEMA/MT, o pedido de Autorização para Exploração Florestal - AEF, Autorização de Desmate - AD e Licença Florestal, para atividade com fins de agricultura, com área total do projeto de 982,34 hectares na Fazenda Marinez, localizada no município de Tangara da Serra- MT, nas coordenadas DATUM SIGARS 2000, 58°1'46,955"W; 14°28'37,258"S

COOPERATIVA DOS PRODUTORES DE METAIS E PEDRA PRECIOSAS DE NOVA LACERDA - COOPROPOL.
CNPJ: 70.428.735/0001-04

EDITAL DE CONVOCAÇÃO ASSEMBLÉIA GERAL EXTRAORDINÁRIA

O Presidente, ao final assinado, da **COOPERATIVA DOS PRODUTORES DE METAIS E PEDRAS PRECIOSAS DE NOVA LACERDA - COOPROPOL**, CONVOCA no uso de suas atribuições conferidas pelo parágrafo único do art. 22, combinado com o Art. 7º do Estatuto seus associados e, para efeito de "quórum," informa que totalizam 48 cooperados para deliberar na **ASSEMBLÉIA GERAL EXTRAORDINÁRIA** que deverá ser realizada no dia, 21 de novembro de 2021, (domingo) na Agrovila Coopropol, Projeto Esperança - zona rural de Nova Lacerda - MT, com as seguintes especificidades:

ORDEM DO DIA:

- 1 - Análise e deliberação dos Cooperados sobre possível negociação da área denominada DONATO, mediante votos dos presentes. nos termos, do Estatuto;
- 2 Dívidas decorrentes de Multas e Cobranças (ArceI ICMS Escavadeira do Ernesto) - Honorários do Advogado.
- 3 - Outros assuntos de interesse dos cooperados e da Cooperativa.

A primeira convocação às 08:00 (oito horas), devendo contar com a presença de dois terços do número de cooperados; b) segunda convocação, será às 09:00 (nove horas), devendo contar com a metade mais um dos cooperados e, c) terceira convocação às 10:00 (dez horas), com a presença de no mínimo dez cooperados, para deliberarem sobre a ordem do dia. O associado que não votou no biênio anterior (2019/2020), não poderá votar, de acordo com o estatuto social Art. 7º letra "c". Participar da vida societária e empresarial da cooperativa no Art. 12º letra "A" deixar de exercer por dois anos sucessivos na área da cooperativa atividade que facultou associar-se salvo justificativa formal aceita pela diretoria.

A decisão será por voto secreto, e a votação se estenderá até as 15 (quinze) horas do dia 21 de novembro de 2021.

Nova Lacerda, em 04 de novembro de 2021

ANTONIO JOÃO DOS SANTOS
CPF 191.648.826-91 - RG380.440- SSP-GO
Presidente

MARIA RIVANEIDE CORREIA DE ANDRADE 35026367291, CNPJ 41.086.434/0001-33, torna público que requereu junto a Secretaria Municipal de Meio Ambiente de Lucas do Rio Verde - SMMA/LRV a Licença de Prévia - LP, Licença de Instalação - LI e Licença de Operação - LO, para atividade de "Lavanderias", LOTE 08, QUADRA 02, SETOR INDUSTRIAL V, LUCAS DO RIO VERDE/MT. Não foi determinado EIA/RIMA. MKC ENGENHARIA 65 3549-2560.

EDITAL DE CONVOCAÇÃO DE ASSEMBLÉIA GERAL EXTRAORDINÁRIA - A SER REALIZADA EM AMBIENTE VIRTUAL (INTERNET) - DA ASSOCIAÇÃO DOS SERVIDORES DO PODER JUDICIÁRIO DE MATO GROSSO - ASPOJUD

Pelo presente Edital, **Jane Selma Barbosa**, inscrita no CPF 487.847.881-00, Diretora Executiva da ASPOJUD, Associação devidamente inscrita no CNPJ 08.645.182/0001-60, com fulcro no disposto no artigo 20, § 1º e 69 do Estatuto associativo, bem como no artigo 5º da Lei 14.010, de 10 de junho de 2020, **CONVOCA** todos os associados a participarem da Assembleia Geral Extraordinária, designada para o dia **08 de novembro de 2021 (segunda feira)**, que se realizará em ambiente virtual (link de acesso abaixo disponibilizado)

https://teams.microsoft.com/l/meetup-join/19%3ameeting_NDFhMW-VmYWMtOTMwMi00YzA0LWJmMwItMTJmMDU1YzE2YWQx%40thread.v2/0?context=%7b%22Tid%22%3a%220e7fb9c2-d557-47cf-a034-ceca4f73f779%22%2c%22Oid%22%3a%222dd2d5f0-0f10-4249-adb5-d8e-7c04b9667%22%7d

às **17h30min em primeira convocação e às 18h00min em segunda e última convocação**, independentemente de quórum, para deliberar sobre a seguinte ordem do dia:

Apresentação de sugestões, deliberações e respectivas votações acerca de alterações a ocorrerem no Estatuto associativo.

Cuiabá/MT, 04 de novembro de 2021.

JANE SELMA BARBOSA
CPF 487.847.881-00
DIRETORA EXECUTIVADA ASPOJUD

ASABIO DE OLIVEIRA ALVES, CPF N° 537.674.891-04, torna público que requerer junto a superintendência de recursos Hídricos (SURH) da secretaria do meio ambiente (SEMA/MT) em conformidade com o termo de referência padrão N° 14, Cadastro de captação insignificante de Água subterrânea, de 01 poço tubular nas coordenadas geográficas latitude S 15°35'89" e longitude W 56°1'39,684" com finalidade para uso Doméstico localizado no Residencial Belvedere, Cuiabá-MT.

EDITAL UNIFICADO DE CONVOCAÇÃO DE ASSEMBLÉIA GERAL PARA AS NEGOCIAÇÕES COLETIVAS DO ANO DE 2022 DA CATEGORIA DIFERENCIADA DOS MOTORISTAS PROFISSIONAIS. A FETREMAT - FEDERAÇÃO DOS TRABALHADORES EM TRANSPORTE RODOVIÁRIO DO ESTADO DE MATO GROSSO E OS SINDICATOS FILIADOS, QUAIS SEJAM: SINDICATO DOS TRABALHADORES RODOVIÁRIOS DA BAIXADA CUIABANA - SINTROBAC, SINDICATO DOS TRABALHADORES EM EMPRESAS DE TRANSPORTES RODOVIÁRIOS DE TANGARÁ DA SERRA E REGIAO - SINTROTAS, SINDICATO DOS TRABALHADORES EM EMPRESAS DE TRANSPORTES TERRESTRES DE RONDONÓPOLIS E REGIÃO - STTR, SINDICATO DOS CONDUTORES DE VEÍCULOS RODOVIÁRIOS DE CÁCERES-MT, SINDICATO DOS TRABALHADORES NO TRANSPORTE RODOVIÁRIO DO NORTE DO MATO GROSSO - SINTTRONORMAT, SINDICATO DOS CONDUTORES DE TRANSPORTES RODOVIÁRIOS E DOS TRABALHADORES EM EMPRESAS DE TRANSPORTES COLETIVOS URBANOS DE PASSAGEIROS E EMPRESAS DE TRANSPORTE RODOVIÁRIO INTERMUNICIPAL DE PASSAGEIROS E EM EMPRESAS DE TRANSPORTE DE CARGAS DO VALE DO SÃO LOURENÇO- SVSR, SINDICATO DOS TRABALHADORES RODOVIÁRIOS DE BARRA DO GARÇAS E REGIÃO - SINTTRO, através dos seus presidentes, CONVOCAM TODOS OS MOTORISTAS PROFISSIONAIS DAS CATEGORIAS DIFERENCIADAS, SETOR TERCEIRIZADO E AINDA OS MOTORISTAS DO TRANSPORTE DE LIXO E DO SETOR DE FRETAMENTO EM GERAL, SENDO ESTES ASSOCIADOS OU NÃO, nos termos das disposições estatutárias das entidades convocantes, **PARA PARTICIPAREM DA ASSEMBLÉIA GERAL QUE SERÁ REALIZADA NO DIA 08/11/2021** em primeira convocação às **07:00** horas, com a presença da maioria simples dos interessados e em segunda convocação às **08:00 horas**, ficando a assembleia permanente até as **15:00** horas, com qualquer número dos presentes, onde estará sendo colhido sugestões para elaboração das pautas, tratando os seguintes assuntos: **A)-** Análise Discussão e aprovação da pauta de reivindicação para as negociações coletiva do ano de **2022**; **B)-** Deliberar sobre a delegação de poderes para às Diretorias dos Sindicatos e à Diretoria da FETREMAT, para contituirem Advogados para assessorar juridicamente as negociações com os representantes patronais dos seguimentos econômicos onde tem o transporte executado por motoristas profissionais como categoria diferenciada, que, de modo geral, atuem nas diversas atividades ou categorias econômicas; **C)-** Deliberar sobre a criação de uma comissão de negociação, e que a assembleia se torne permanente até a assinatura dos instrumentos normativos que vierem a ser firmados, ou até o julgamento do Dissídio Coletivo, se for o caso; **D)-** Deliberação sobre as contribuições para os sindicatos; **E)-** As assembleias serão realizadas em cada base territorial das entidades sindicais convocantes do presente edital, nos seguintes endereços: **CUIABÁ - MT - Sede do SINTROBAC** na Rua Comandante Costa nº 1858 - Centro Sul - CEP: 78.025-200 - CUIABÁ - MT; **TANGARÁ DA SERRA - MT -** Sede do Sindicato na Rua Antônio Hortolani, N° 263-N - Centro - CEP: 78.300-000 -TANGARÁ DA SERRA - MT, **RONDONÓPOLIS - MT -** Sede do Sindicato na Rua Pedro Ferrer nº 761 - Centro B - CEP: 78.700-370 - RONDONÓPOLIS - MT; **CÁCERES - MT -** Sede do Sindicato na Rua dos Aviadores, N° 160 - Santos Dumont - CEP: 78.200-200 - CÁCERES - MT; **SINOP - MT -** Sede do Sindicato Av. Avenida das Acácias nº 2369 - centro - CEP 78.550-306 - Sinop/MT; **JACIARA - MT -** Sede do Sindicato na Rua Floriano Peixoto, N° 447 - Centro - CEP: 78.835-000 - SÃO PEDRO DA CIPA - MT; **BARRA DO GARÇAS - MT -** Sede do Sindicato na Rua Bororós, 461 - Bairro São Benedito - CEP 78.000-600 - BARRA DO GARÇAS - MT. Cuiabá-MT, 26 de outubro de 2021 - Luiz Gonçalves da Costa - Presidente da FETREMAT Edval Luiz Pereira de Souza/SINTROBAC, Júlio Cezar de Queiroz/SINTROTAS, Luiz Gonçalves da Costa/STTR - Noel Pinto de Oliveira/Sindicato de Cáceres-Jaime Sales De Oliveira; /SINTTRONORMAT, Wellington Oliveira da Silva/SVSR - Luiz Roberto Lima Neves /SINTTRO.

Luiz Gonçalves da Costa
Presidente da FETREMAT

Milton Casari, devidamente cadastrado no CPF 028.843.538-95, torna público que solicitou na presente data a abertura de processo junto a Secretaria Municipal de Meio Ambiente de Paranaíta com vistas a obtenção de Licença Prévia e de Instalação para o empreendimento Armazém de grãos, com 3.350,0 m2 na zona rural do município de Paranaíta.

Jet Clean - Serviços de Limpeza LTDA (CNPJ: 20.980.409/0001-29), torna público que requereu à Secretaria de Agricultura, Pecuária e Meio Ambiente a alteração de razão social e a renovação da Licença de Operação para atividade de Serviço de coleta e transporte de efluentes de fossas sépticas - limpa fossa; localizado na Avenida Mato Grosso nº2783W, quadra AV69, lote ADG, Bairro Setor E, Juína-MT.

FABIO JULIO KOTIKOSKI, portador do CPF nº 000.822.621-01, torna público que requereu junto a Secretaria de Estado do Meio Ambiente - SEMA, o pedido das Licenças: Prévia (LP), Instalação (LI) e Operação (LO), para recuperação de ouro em rejeitos de minérios, através de lixiviação em pilhas, em uma área de 2,5 ha, âmbito do Sítio Capivara Gorda e Sítio Ouro Mil, zona rural, município de Peixoto de Azevedo/MT. Não foi determinado EIA/RIMA.

JOSÉ UILSON FREIRE, CPF 071.426.548-99 torna público que requereu a SEMA/MT a obtenção de Outorga de Direito de Uso de Recursos Hídricos para Captação Superficial direta no Rio Jauru: Ponto 01 coordenadas 15°35'52,68"S - 58°33'12,48"O; vazão de captação 0,077777m³/s (280m³/h) destinadas à irrigação de 135 hectares de pastagens sendo 57 hectares irrigadas no sistema de pivô central e 78 hectares no sistema de aspersão convencional. Ponto 02 coordenadas 15°36'37,48"S - 58°33'39,47"O; vazão de captação 0,077777m³/s (280m³/h) destinadas à irrigação de 33 hectares de pastagens no sistema de pivô central. Empreendimento a ser implantado na Fazenda Rancho dos Campeões, Estrada Polo Noroeste, km 12, S/N, São José dos Quatro Marcos - MT CEP 78.285-000. Não foi determinado EIA/RIMA.

Posto Galina Rondonópolis LTDA (CNPJ: 44.052.893/0001-94), torna público que requereu à SEMA-MT a alteração de razão social da LO nº324758/2021, protocolo nº525009/2016, para atividade de Comércio varejista de combustíveis e lubrificantes para veículos automotores; localizado na Rua João Pessoa nº1425, Centro, Rondonópolis-MT.

ASSOCIAÇÃO BRASILEIRA DE ENGENHEIROS CIVIS - DEPARTAMENTO MATO GROSSO - ABENC/MT
CNPJ 15.037.484/0001-10

EDITAL DE CONVOCAÇÃO

Registro de chapas concorrentes à eleição para **Diretoria Executiva e Conselho Fiscal - Triênio 2022 - 2024 e 01 (uma) vaga de Conselheiro Titular e Suplente para composição do Plenário do CREA-MT - Triênio 2022 - 2024** da ABENC-MT

A Comissão Eleitoral da ASSOCIAÇÃO BRASILEIRA DE ENGENHEIROS CIVIS - ABENC-MT, eleita na 2ª Assembleia Geral Extraordinária 2021, realizada no dia 14 de outubro de 2021, no uso de suas atribuições, de acordo com o presente edital que regulamenta as inscrições de chapas para concorrer na eleição para: **Diretoria Executiva e Conselho Fiscal - Triênio 2022 - 2024 e 01 (uma) vaga de Conselheiro Titular e Suplente para composição do Plenário do CREA-MT - Triênio 2022 - 2024.**

1 - Das Disposições Gerais

A eleição somente se dará por meio de chapas integralmente compostas, bem como as exigências deste edital. Todo o processo eleitoral será coordenado pela atual Comissão Eleitoral, representado pelo seu Presidente, tudo nos termos do Capítulo VII do Estatuto Social da ABENC-MT.

Registro de candidatura: **08/11/2021 a 19/11/2021**; Data de análise de documentos e publicação: **22/11/2021 a 26/11/2021**; Data de pedido de recurso: **29/11/2021 a 30/11/2021**; Data para análise de recursos e publicação da homologação das chapas: **01/12/2021 a 03/12/2021**; Data da eleição: **10/12/2021**.

Todos e quaisquer documentos devem ser protocolados "fisicamente" na Sede da ABENC/MT, situado na Avenida Historiador Rubens de Mendonça 491, Prédio do Crea/MT das 13:30h as 17:30hs

2 - Da Composição e Inscrição das Chapas

2.1 - As chapas com os candidatos a vaga para **Diretoria Executiva e Conselho Fiscal - Triênio 2022 - 2024** deverão apresentar requerimento assinado, com os nomes completos dos associados candidatos da chapa, bem como a qualificação de cada membro, na seguinte ordem:

Diretoria:
Presidente
1º Vice Presidente
2º Vice Presidente
Diretor Administrativo
Vice Diretor Administrativo
Diretor Financeiro
Vice Diretor Financeiro
Conselho Fiscal:
1º Titular
1º Suplente
2º Titular
2º Suplente
3º Titular
3º Suplente

2.2 - As chapas com os candidatos a vaga para 01 (uma) vaga de Conselheiro Titular e Suplente para composição do Plenário do CREA-MT - Triênio 2022 - 2024, deverão apresentar requerimento assinado, com os nomes completos dos associados candidatos Titular e Suplente da chapa, bem como a qualificação de cada membro, na seguinte ordem:

Conselheiro Titular
Conselheiro Suplente

3 - Critérios:

3.1 - Requerimento de inscrição direcionado a Presidente da Comissão Eleitoral, em 02 (duas) vias, contendo as seguintes informações: requerimento assinado pelo Titular e Suplente da Chapa, necessariamente candidatos, contendo, nomes, endereços/telefone e dados pessoais de **todos** os integrantes da chapa, e endereço eletrônico do representante da Chapa, a fim de que possa ser comunicado pela Comissão Eleitoral de todas as decisões atinentes ao pedido de registro da chapa, valendo como notificação as correspondências eletrônicas enviadas pela Comissão Eleitoral.

3.2 - O requerimento será seguido das seguintes cópias de documentos:

- carteira de identidade profissional expedida pelo CREA;
- comprovante de residência atualizado em nome do candidato;
- certidão emitida pelo CREA-MT e MUTUA-MT, do profissional devidamente registrado, declarando estar em dia/regular com as suas obrigações;
- certidão especial de Ética Profissional emitida pelo CREA-MT;
- certidões negativas dos cartórios de distribuição das varas cível e criminal da justiça estadual e federal, expedidas na comarca do domicílio eleitoral do requerente, com prazo não superior a 90 (noventa) dias da data da emissão, judiciais conforme resolução nº 1.019/2006 do CONFEA.
- comprovante de desincompatibilização de emprego, função ou cargo, remunerado ou não, no CONFEA/CREA/MT, no prazo previsto no Calendário Eleitoral;

As inscrições das chapas deverão ser feitas pessoalmente na sede da ABENC-MT até o dia 19/11/2021.

4 - Dos Votantes e Candidatos

Poderão votar e ser votados todos os associados da ABENC-MT quites com suas obrigações estatutárias. As condições para aceitação das chapas inscritas pela comissão eleitoral, **estão elencadas no art. 44, alíneas a; b;c; d;e do Estatuto da ABENC-MT.**

Dúvidas e esclarecimentos deverão ser feitas por e-mail, no seguinte endereço eletrônico: abencmt@hotmail.com, endereçado a Comissão Eleitoral.

Cuiabá, 04 de novembro de 2021.

Eng. Civil Marciane Prevedello Curvo
Presidente da Comissão Eleitoral

Eng. Civil Edinete Ferreira Guimarães
1ª Secretária

Eng. Civil Jesuel Alves de Arruda
2º Secretário

EDITAL DE CONVOCAÇÃO
ASSEMBLEIA GERAL ORDINÁRIA

Pelo presente Edital de Convocação, a **Federação dos Trabalhadores na Agricultura do Estado de Mato Grosso - FETAGRI-MT** convoca os Sindicatos filiados, representados pelos seus respectivos delegados, para se reunirem em Assembleia Geral Ordinária, por meio virtual e eletrônico, plataforma ZOOM, na sede da FETAGRI-MT, no endereço Av. Senador Metello, nº 1.500, esq. Ipiranga, Bairro Goiabeiras, Cuiabá - MT, de acordo com Artigo 26, & III, do Estatuto social, nos seguintes termos: ASSEMBLEIA GERAL ORDINÁRIA, no dia 29 de novembro 2021, as 14:00 horas em primeira convocação, ou as 14:30 horas em segunda e última convocação, observando o quórum estatutário, conforme art. 23, para discutir e deliberar sobre a seguinte ordem do dia: Previsão Orçamentaria da FETAGRI-MT para o período de 1º de janeiro de 2022 a 31 de dezembro de 2022.

Cuiabá - MT 04 de Novembro de 2021.

Nilton Jose de Macedo
Presidente - FETAGRI MT

1 = O Sr Paulo Sergio Aguiar inscrito no CPF nº 900.711.909-53 torna público que requer junto à Secretaria Estadual do Meio Ambiente- SEMA/MT, ATIVIDADES E EMPREENDIMENTOS DE REDUZIDO IMPACTO PASSÍVEIS DE LICENÇA POR ADESÃO ECOMPROMISSO - LAC Serviços de manutenção e reparação mecânica de veículos automotores, da Fazenda Águia Dourada, Localizada no município de Novo São Joaquim - MT.

2 = O Sr Paulo Sergio Aguiar inscrito no CPF nº 900.711.909-53 torna público que requer junto à Secretaria Estadual do Meio Ambiente- SEMA/MT, ATIVIDADES E EMPREENDIMENTOS DE REDUZIDO IMPACTO PASSÍVEIS DE LICENÇA POR ADESÃO ECOMPROMISSO - LAC 93 Serviços de lavagem, lubrificação e polimento de veículos automotores, da Fazenda Águia Dourada, Localizada no município de Novo São Joaquim - MT.

ITACIR JOSÉ PICININ - FAZENDA BOA VISTA - CPF Nº 368.595.914-00, torna público que requereu à Secretaria de Estado de Meio Ambiente - SEMA/MT, a **Licença Ambiental Simplificada** para sua atividade de Pátio de Descontaminação, localizado na Rodovia MT 140, Km 10+5 à direita, Zona Rural, Sorriso/MT. Não foi determinado EIA.

CENTROGAS DISTRIBUIDORA DE GAS LTDA, CNPJ: 36.942.902/0001-94, situada na AV DOS TARUMÃS, Nº 1074, no Bairro: SETOR RESIDENCIAL SUL, no município de Sinop/MT, torna público que requereu à Secretaria Municipal de Meio Ambiente e Desenvolvimento Sustentável de Sinop/MT a **LICENÇA PRÉVIA, LICENÇA DE INSTALAÇÃO e LICENÇA OPERAÇÃO** para a atividade de **TRANSPORTE RODOVIÁRIO DE PRODUTOS PERIGOSOS.** Não foi determinado EIA/RIMA. RESPONSÁVEL TÉCNICA ENGENHEIRA FLORESTAL ANA CAROLINE PAULI BIASI SKREPKA, CONTATO: (66) 99643-9603-SINOP/MT

CONVOCAÇÃO

O Conselho Deliberativo da Comunidade Escolar (CDCE) da Escola Estadual Mário Duílio Evaristo Henry, devidamente inscrita no CNPJ/MF sob o nº **10.845.679/0001-73**, estabelecida no Município de Cáceres/MT, situada na BR 070, km 663, Distrito Nova Cáceres, convoca os membros deste Conselho Deliberativo para tratar da sua dissolução, por não ter mais interesse em continuar com as atividades da mesma.

Cáceres-MT, 03 de novembro de 2021.

Carmelito Alcinha - Servidor Nomeado
Portaria 619/2021/GS/SEDUC/MT

Unisoja S.A.

CNPJ: 03.357.729/0001-08 - NIRE: 51 3 0000695-2

Edital de Convocação - Assembleia Geral Extraordinária na modalidade por Videoconferência

Ficam convocados os senhores acionistas da **Unisoja S.A.**, em atendimento ao disposto no seu Estatuto Social, para se reunirem em Assembleia Geral Extraordinária, a ser realizada **em primeira convocação, no dia 12/11/2021, às 09h30min (horário de Brasília)**, por videoconferência através do link https://teams.microsoft.com/l/meetup-join/19%3ameeting_MijhMTkwZWMtZc3Ny00MTRlLWl3ZTMtNjhmZTViN_zZhNjli%40thread.v2/0?context=%7b%22Tid%22%3a%22a819a679-3a36-4ff2-83cc-47e-62081f03f%22%2c%22Oid%22%3a%22c50f4d3e-88b4-467e-b0b4-e-fe8201948db%22%7d, para deliberarem sobre a seguinte **Ordem do Dia: Assembleia Geral Extraordinária:** 1. Aumento de Capital Social; 2. Assuntos Gerais. Para participar da Assembleia, os acionistas deverão apresentar, até a data de sua realização, cópia do respectivo Estatuto ou Contrato Social, conforme aplicável, e do instrumento de eleição de seu representante legal. Os senhores acionistas poderão ser representados na Assembleia por procuradores constituídos na forma do Artigo 126, § 1º da Lei 6.404/76, sendo que os instrumentos de mandato deverão ser depositados na sede da Companhia, com antecedência mínima de 48 (quarenta e oito) horas da realização da Assembleia. Na forma do disposto no Artigo 135, § 3º da Lei 6.404/76, os documentos pertinentes às matérias a serem apreciadas na Assembleia encontram-se disponíveis aos senhores acionistas, para consulta, na sede social da Companhia, podendo ainda serem disponibilizados por meu eletrônico, mediante solicitação encaminhada ao e-mail juridico@tmg.agr.br. A Assembleia será realizada na modalidade digital, conforme disposto no Artigo 121, Parágrafo Único da Lei 6.404/76 e nos termos da Instrução Normativa do DREI nº 79, de 14/04/2020, com o objetivo de evitar a aglomeração de pessoas em um único local, como medida de prevenção contra a pandemia de COVID-19, seguindo recomendações do Ministério da Saúde e demais autoridades competentes. **Instruções para participação e votação na videoconferência na data e horário indicados:** Na data e horário indicados neste edital, o acionista deverá acessar o link de acesso à Assembleia Geral (que poderá ser encaminhado também por e-mail ou WhatsApp, se solicitados pelo acionista), acessível através de navegador ou aplicativo de smartphone

compatível com os sistemas IOS e Android. Os mecanismos utilizados permitirão aos delegados que se identifiquem, assim como exerçam seu direito a voz e voto, mediante atuação remota através de áudio, vídeo ou mensagens instantâneas (chat), em tempo real. Para acesso basta clicar no link e preencher sua identificação, oportunidade em que será admitido seu ingresso na Assembleia. Rondonópolis/MT, 29/10/21. **Odílio Balbinotti Filho** - Presidente do Conselho de Administração.

PMZ Centro Norte S.A - CNPJ: 33.657.677/0001-56 - NIRE 5130000747-9 - Assembleia Geral Extraordinária - Edital de Convocação - São convocados os senhores acionistas a se reunir em Ata de Assembleia Geral Extraordinária, que se realizará no dia 12/11/2021, às 08:00 horas, na sede social, na Avenida da Feb (Lot. Ponte Nova), nº. 1.150 - Bairro Ponte Nova, nesta capital, a fim de deliberar sobre a seguinte ordem do dia: I - Extraordinária: **a)** Aumento de Capital Social; **b)** Outros assuntos de interesse social. Manaus, 01/11/2021. **Felipe Caldeira Carneiro Martins** - Diretor Presidente.

**SERVIÇO SOCIAL DO COMÉRCIO - SESC/AR/MT
AVISO DE LICITAÇÃO - PREGÃO ELETRÔNICO SESC 21/0085**

O SESC/AR/MT, por meio de sua Comissão Permanente de Licitação, designada pela Portaria 0191/2020 e pela Portaria Sesc 0338/2020, torna público para o conhecimento das empresas interessadas que no local, horário e data, abaixo indicados, realizará licitação na modalidade **PREGÃO ELETRÔNICO-REGISTRO DE PREÇOS**, tipo **MENOR PREÇO**, com critério de julgamento por lote, **Contratação de empresa especializada no fornecimento e montagem de moveis de aço planejado em inox 304, visando atender as necessidades da creche unidade do SESC MATO GROSSO**, de acordo com a Resolução SESC 1.252/12-CN, de 01 de Agosto de 2012 e em obediência aos termos e às condições estabelecidas no Edital e seus Anexos. **DATA E HORÁRIO: dia 16/11/2021 às 09h30min (Horário de Brasília)**, Local: Sessão Pública, por meio de internet, mediante a inserção e monitoramento de dados gerados ou transferido para o sistema "BBMNET LICITAÇÕES" **Página da Bolsa Brasileira de Mercadorias no endereço: www.bbmnetlicitacoes.com.br**, Telefone: (65) 3616-7917/3616-7930. **VICTORELY SOARES BAHIA - PREGOEIRO. CARLOS ALBERTO TONDATI RISSATO - DIRETOR REGIONAL DO SESC/AR/MT.**

PETIT GATO CLINICA VETERINARIA LTDA, CNPJ 41.264.299/0001-79, torna público que requereu junto ao Consórcio Intermunicipal de Desenvolvimento Econômico, Social e Ambiental "Médio Araguaia" CODEMA, Licenças Prévia, de Instalação e de Operação para atividades médicas veterinárias (clínicas, consultórios e laboratórios de análises) no município de Nova Xavantina-MT.

**MOVIMENTO DE MULHERES LIGADAS AO AGRONEGOCIO -
AGROLIGADAS
EDITAL DE CONVOCAÇÃO**

O MOVIMENTO DE MULHERES LIGADAS AO AGRONEGOCIO - AGROLIGADAS, por sua Diretora Presidente, Senhora **GENI CALINE DIONISIO DA COSTA SCHENKEL**, no uso de suas atribuições legais, de acordo com o Estatuto Social, convoca a todas as Associadas, para a **Assembleia Geral Extraordinária**, que terá início às **07 horas** do dia **18 (dezoito) de novembro de 2021, quinta-feira**, com a presença de mais da metade das Associadas, aptas a votar, em não havendo número legal, em segunda convocação, de acordo com o que determina o Art. 14, § 1º, a partir das **8 (oito) horas**, com qualquer número de Associadas presentes, a realizar-se na APROSOJA - Associação dos Produtores de Soja e Milho do Estado de Mato Grosso, localizada no Edifício Cloves Vettorato, 1º andar, R. Eng. Edgar Prado Arze, 1.777 - Centro Político Administrativo, Cuiabá - MT, 78049 - 932, para deliberarem sobre a seguinte **ORDEM DO DIA**: 1. Aprovação da alteração do Estatuto Social (Art. 17, II); 2. Aprovação do Regimento Interno (Art. 17, III); 3. Assuntos gerais. **Cuiabá/MT, 4 de NOVEMBRO de 2021.**

**GENI CALINE DIONISIO DA COSTA SCHENKEL
Diretora Presidente da AGROLIGADAS**

**MOVIMENTO DE MULHERES LIGADAS AO AGRONEGOCIO -
AGROLIGADAS
EDITAL DE CONVOCAÇÃO**

O MOVIMENTO DE MULHERES LIGADAS AO AGRONEGOCIO - AGROLIGADAS, por sua Diretora Presidente, Senhora **GENI CALINE DIONISIO DA COSTA SCHENKEL**, no uso de suas atribuições legais, de acordo com o Estatuto Social, convoca a todas as Associadas, para a **Assembleia Geral Ordinária**, que terá início às **09(nove) horas** do dia **18 (dezoito) de novembro de 2021, quinta-feira**, com a presença de mais da metade das Associadas, em não havendo número legal, em segunda convocação, a partir das **10 (dez) horas**, com qualquer número de Associadas presentes, a realizar-se na APROSOJA - Associação dos Produtores de Soja e Milho do Estado de Mato Grosso, localizada no

Edifício Cloves Vettorato, 1º andar, R. Eng. Edgar Prado Arze, 1.777 - Centro Político Administrativo, Cuiabá - MT, 78049-932, para deliberarem sobre a seguinte **ORDEM DO DIA**: 1. Aprovação do ingresso de novas Associadas (Art. 8º e art. 17, VII); 2. Aprovação do modelo de governança, organograma da Diretoria e dos Núcleos; 3. Aprovação do Manual dos núcleos regionais; 4. Apreciação e julgamento do balanço, atas, contas, relatórios, balancetes e parecer do conselho fiscal referentes ao exercício de 2020, bem como a aprovação do Orçamento para 2022 e o valor da contribuição devida por cada associada e forma de pagamento (art. 7º e art. 17 V e VI); 5. Aprovação da relação de patrocinadores e dos Projetos a serem executados para o exercício de 2022; 6. Assuntos gerais. **Cuiabá/MT, 4 de NOVEMBRO de 2021.**

**GENI CALINE DIONISIO DA COSTA SCHENKEL
Diretora Presidente da AGROLIGADAS**

ALBERTO EMILIO PETRY, CPF: 503.209.129-49, torna público que requereu junto a **SEMA/MT**, o pedido de **Licença Florestal - LF**, para o **Sítio do Seu Ivo - Gleba Furquim**, localizada em **Juína-MT**. Não foi determinado Estudo de Impacto Ambiental.

Publicar-65-99228-9990

EXTRATO DA ATA DA ASSEMBLÉIA GERAL ORDINARIA E EXTRA-ORDINÁRIA (ART. 130, § 3º, DA LEI 6.404/76). DATA LOCAL HORA: Aos 20/10/2020 às 08h00min, na Rua das Orquídeas, 427, Sala 103 Bairro Jardim Cuiabá, CEP 78043-148, sede social da LG ENGENHARIA E INCORPORAÇÕES S/A, NIRE/JUCEMAT 51.3.0001016-0 e CNPJ/RFB nº 11.200.064/0001-52. **COMPOSIÇÃO DA MESA:** Presidente: Mario Lucio de Avelar Secretário: Luciano Moura. **QUORUM DE INSTALAÇÃO:** Atendendo art. 125 da Lei nº 6.404/76. **CONVOCAÇÃO:** Os acionistas declaram terem sido prévia e regularmente convocados, estando cientes da data, local e matérias objeto da presente Assembleia Geral. **PUBLICAÇÕES LEGAIS:** Dispensadas. **ORDEM DO DIA:** Em sessão Ordinária: (i) Eleição e posse de nova Diretoria. Em sessão Extraordinária: (ii) Confirmação da contratação de empresa especializada para avaliação de imóveis para conferência ao capital. (iii) Aumento do capital social por subscrição particular. (iv) Aprovação do Boletins de Subscrição e Integralização. (v) Aprovação da consolidação do Estatuto Social. **DELIBERAÇÕES:** Os acionistas presentes, por unanimidade e sem quaisquer restrições, dissidências, protestos ou abstenções legais, **DELIBERAM:** Em Sessão Ordinária: (i) Aprovar a eleição de nova diretoria Diretor Presidente **LUCIANO MOURA**, brasileiro, casado em regime de comunhão parcial de bens, engenheiro civil, residente e domiciliado na **ALAMEDA ARSO 54 ALAMEDA 3, QUADRA 02 LOTE 04 PLANO DIRETOR SUL MUNICIPIO DE PALMAS/TO CEP 77.016-634**, portador da Cédula de Identidade Profissional nº 202.825/D-TO expedida em 03/03/2017 pelo CREA/TO e inscrito no CPF/MF sob nº 858.756.941-49 e nomeada Diretora Vice Presidente **MARIA DE CASSIA DE SOUSA VARÃO MOURA**, brasileira, casada em regime de comunhão parcial de bens, assistente administrativa, residente e domiciliada na **ALAMEDA ARSO 54 ALAMEDA 3, QUADRA 02 LOTE 04 PLANO DIRETOR SUL MUNICIPIO DE PALMAS/TO CEP 77.016-634**, portadora da Carteira Nacional de Habilitação nº 04285850129 expedida pelo DETRAN/TO em 26/02/2018 e do CPF/MF nº 919.566.171-91. Os acionistas por unanimidade definem e declaram não haver estipulado remuneração para a diretoria ora empossada, podendo deliberar sobre o assunto a qualquer momento. Em sessão Extraordinária: (ii) Aprovada a indicação da empresa especializada **GUARDIAN CONTABILIDADE E ASSESSORIA LTDA**, com sede na Avenida Fernando Correa da Costa nº 400, sala 8, Bairro Poção em Cuiabá/MT representada por seu sócio administrador e contador Sergio de Oliveira, previamente contatada pela diretoria, para elaboração de Laudo de Avaliação de Imóvel para fins de aumento de capital social (art 8º LSA), que foi aprovada pela unanimidade dos votos. Nesse momento a sessão foi suspensa, até a lavratura e leitura do Laudo de Avaliação a ser elaborado pelos senhores peritos, sendo determinado que a continuidade da Assembleia seja no dia 28 de outubro de 2020, neste mesmo local às 08h00min. **CONTINUIDADE DA ASSEMBLÉIA GERAL EXTRAORDINÁRIA INICIADA EM 20 DE OUTUBRO DE 2020.** Aos vinte e oito dias do mês de outubro do ano de dois mil e vinte ("28/10/2020") às 08h00min, na sede social situada na Rua das Orquídeas, 427, Sala 103 Bairro Jardim Cuiabá, CEP 78043-148, da companhia denominada **LG ENGENHARIA E INCORPORAÇÕES S/A**, foi aprovado o Laudo de Avaliação e o aumento do capital social para R\$ 1.262.000,00 (um milhão duzentos e sessenta e dois mil reais) (iv) Aprovada a consolidação do Estatuto Social da companhia. **ENCERRAMENTO:** A Assembleia foi encerrada, aprovada pelos Acionistas e Membros da Mesa. Mario Lucio de Avelar e Luciano Moura. Cuiabá/MT, 28 de outubro de 2020. Certifico registro sob o nº 2314462 em 30/11/2020 da Empresa **LG ENGENHARIA E INCORPORAÇÕES S/A**, Nire 51300010160 e protocolo 201323427 - 19/11/2020. Autenticação: 6D7535C55D68D9EB-DB4CEEFD84E18ADC99569840. Julio Frederico Muller Neto - Secretário-Geral. Julio Frederico Muller Neto - Secretário-Geral.

ASPLEMAT Publicações 65.3365-0800

BOM SUCESSO INDUSTRIA E COMERCIO DE MADEIRAS LTDA, CNPJ nº 40.901.128/0001-40, torna público que requereu a SEMA, a Emissão das Licenças Prévia, de instalação e Operação (L.P., L.I., L.O.), para a atividade de Serraria com Desdobramento e Beneficiamento de Madeiras, Distrito de Três Fronteiras, Colniza/MT. Não foi determinado EIA/RIMA.

ASPLEMAT Publicações 65.3365-0800

DNA AGROPECUARIA E PARTICIPACOES LTDA, CNPJ 22.599.933/0001-80, torna público que requereu junto a Secretaria de Estado do Meio Ambiente - SEMA, o pedido das Licenças: Prévia (LP), Instalação (LI) e Operação (LO), para extração de cascalho, âmbito da Fazenda Alvorada, zona rural, município de Alto Taquari/MT. Não foi determinado EIA/RIMA.

3SB Produtos Agrícolas S.A., inscrita no CNPJ: 22.177.696/0008-35, torna público que requereu à Secretaria Municipal de Agricultura e Meio Ambiente de Primavera do Leste/MT o pedido de renovação da Licença de Operação (L.O.) para atividade de Armazéns Gerais - Emissão Warrant, estabelecida na Fazenda Lagoa Encantada, Rodovia MT-130, Km 14+23Km à esquerda, S/N, Zona Rural, CEP 78.850-000, Primavera do Leste-MT.

Apolo Energia Solar SPE LTDA -CNPJ 42.959.369/0001-76. torna público que requereu à Secretaria de Estado de Meio Ambiente-**SMADES/ CUIABÁ**, Licença Prévia (LP) e Licença de Instalação (LI), com atividade de Usina Fotovoltaica com capacidade total de geração de 30Mw de energia situado na Rodovia MT 010, s/n, Fazenda Alto da Boa Vista-Distrito da Guia, Cuiabá-MT.

3SB Produtos Agrícolas S.A., inscrita no CNPJ: 22.177.696/0008-35, torna público que requereu à Secretaria Municipal de Agricultura e Meio Ambiente de Primavera do Leste/MT o pedido de renovação da Licença de Operação (L.O.) nº 024/2018 para atividade de Oficina Mecânica, estabelecida na Fazenda Lagoa Encantada, Rodovia MT-130, Km 14+23Km à esquerda, S/N, Zona Rural, CEP 78.850-000, Primavera do Leste-MT.

JADERSON SILVA BENTO, CPF: 989.932.751-49, PROPRIETÁRIO DA FAZENDA SÃO BENTO I E II - SITUADA NA ESTRADA VICINAL S.N. - GLEBA ITANHANGÁ KM 47 - FAZENDA SÃO BENTO I E II - ZONA RURAL - NO MUNICIPIO DE PORTO DOS GAÚCHOS-MT, TORNA PÚBLICO QUE REQUEREU À SEMA-MT SECRETARIA ESTADUAL DE MEIO AMBIENTE/MT A LICENÇA FLORESTAL E AUTEX/PMFS E A RENOVAÇÃO DO PEF E AUTORIZAÇÃO DE DESMATE - AD. SEM MAIS A DECLARAR

AMÉRICA CENTRAL DE NEGÓCIOS LTDA, CNPJ Nº 39.294.117/0001-60, Torna Público Que Requereu Junto À Secretaria Municipal De Meio Ambiente E Desenvolvimento Sustentável De SINOP/MT, As Licenças Ambientais - Modalidade: Licença Prévia (LP); Licença De Instalação (LI) E Licença De Operação (LO), Para Atividade: Condomínio Multifamiliar Ou Conjuntos Habitacionais (Residencial Multifamiliar Com 03 Unidades). Localizada Na Rua Stefan W. Haupt Buchenrode, Nº10 - Jardim Novo Horizonte, Município De SINOP-MT.

RC PUBLICAÇÕES 66 9 9984-4633.

3SB Produtos Agrícolas S.A., inscrita no CNPJ: 22.177.696/0008-35, torna público que requereu à Secretaria Municipal de Agricultura e Meio Ambiente de Primavera do Leste/MT o pedido de renovação da Licença de Operação (L.O.) nº 025/2018 para atividade de Lava Jato, estabelecida na Fazenda Lagoa Encantada, Rodovia MT-130, Km 14+23Km à esquerda, S/N, Zona Rural, CEP 78.850-000, Primavera do Leste-MT.

Astros Solar Energia SPE LTDA. CNPJ 42.959.426/0001-17 torna público que requereu à Secretaria de Estado de Meio Ambiente-**SMADES/ CUIABÁ**, Licença Prévia (LP) e Licença de Instalação (LI), com atividade de Usina Fotovoltaica com capacidade total de geração de 30Mw de energia situado na Rodovia MT 010, s/n, Fazenda Alto da Boa Vista-Distrito da Guia, Cuiabá-MT

CGH Fazenda Querência Ltda., CNPJ 43.945.735/0001-09, com sede na Rodovia BR 364, km 713, mais 17 km à direita S/N, Zona Rural, CEP78400-000, no município de Diamantino -MT. Torna público que requereu à SECRETARIA DE ESTADO DO MEIO AMBIENTE - SEMA-MT, Outorga de Uso de Recursos Hídricos para CGH Fazenda Querência de 2 MW no município de Diamantino-MT.

ASPLEMAT Publicações 65.3365-0800

SAUDE.MT.GOV.BR

**VACINE-SE.
VOCÊ SE CUIDA
E SUA CIDADE
PODE GANHAR
PRÊMIOS.**

**O Governo de
Mato Grosso
vai premiar
os municípios
que mais
vacinarem.**

**A estratégia de
vacinação é uma
responsabilidade
de cada município.**



Programa
Imuniza
Mais MT

SES
Secretaria
de Estado
de Saúde

Governo de
**Mato
Grosso**

ESTRADA NOVA FRONTEIRA
KM 120 MAIS 46 KM A ESCULDERA
72865-000 - SAPEZAL - MT
TELEFAX: (065) 3326 3010
INSCRIÇÃO ESTADUAL: 130.123.450-5

SEMENTES NOVA FRONTEIRA S/A

CNPJ: 02.249.772/0001-97
NIRE.: 5130006979 de 10/08/1999

RELATÓRIO DA ADMINISTRAÇÃO

Senhores Acionistas, Atendendo aos preceitos legais e às disposições estatutárias, é com satisfação que apresentamos a V. Sas. o Balanço Patrimonial e as Demonstrações Financeiras relativas ao exercício encerrado em 31 de dezembro de 2020. No decorrer deste exercício: 1. No período safra 2019/2020, por influência dos fatores climáticos, mais precisamente pelo atraso das chuvas não efetuou-se o plantio da cultura de soja, razão pelo qual optou-se pelo plantio da cultura de milho através de formação de parcerias, o que aconteceu de forma tardia. 2. No ano safra 2019/2020, novamente as chuvas não aconteceram no momento propício, e, com chuvas bastante distanciadas, razão pela qual optou-se na execução do plantio da lavoura de milho o que refletiu de forma considerada no resultado da atividade. 3. Muitos esforços vêm sendo dispensados dentre os quais a contenção de despesas, sem deixar de priorizar a continuidade da produção. Buscamos aplicar, no decorrer do ano base 2020, os conhecimentos adquiridos, voltado ao aperfeiçoamento, no conhecimento e aplicação de técnicas, preparo e melhoria da mão-de-obra direcionada ao setor produtivo, com vista a sobreviver aos entraves por qual passa o setor 4. O Balanço que ora é apresentado faz parte integrante do Livro Diário nº 24 Autenticado em 05 de Julho de 2021 pelo Sistema Público de Escrituração Digital SPED - nos termos do Recibo de Entrega de Escrituração Contábil Digital sob nº 47.4F.06.09.C2.70.CO.AC.21.46.1C.01.3F.15.BB.CE.84.09.00.5C-9. Sapezal, MT, 05 de Julho de 2021.

DIRETORIA: Leticia Lais Faccio - Diretora Presidente. Gabriel Ivan Mattjie - Diretor Executivo. Procurador: Laucir Jose Faccio - CPF: 307.909.560-04 - RG: 7018323944 SSP/RS

Quadro I - BALANÇO PATRIMONIAL | Em 31 de Dezembro | Valores Expressos em Reais

Table with 4 columns: Description, 31/12/2020, 31/12/2019, 30/12/2020, 31/12/2019. Rows include Circulante, Não Circulante, Ativo, Passivo, and Total do Ativo/Passivo.

Quadro II - DEMONSTRAÇÃO DO RESULTADO

Valores Expressos em Reais - Em 31 de Dezembro

Table with 3 columns: Description, 31/12/2020, 31/12/2019. Rows include Receitas Operacionais, Despesas Operacionais, Resultados Operacionais, and Lucro/Prejuízo.

Quadro III - DEMONSTRAÇÃO DO FLUXO DE CAIXA

Valores Expressos em Reais | Em 31 de Dezembro

Table with 4 columns: Description, 31/12/2020, 31/12/2019. Rows include Origens/Aplicações de Recursos, Fluxo de Caixa, and Total da Aplicação de Recursos.

Quadro IV - DEMONSTRAÇÃO DAS MUTAÇÕES DO PATRIMÔNIO LÍQUIDO

Valores Expressos em Reais

Table with 5 columns: Description, Capital Social, Capital Integralizar, Reserva Legal, Lucros Acumulados, Total. Rows show changes from 2018 to 2020.

NOTAS EXPLICATIVAS DAS DEMONSTRAÇÕES FINANCEIRAS ENCERRADAS EM 31/12/2020

NOTA Nº 01: a) - Estão sendo apresentadas de acordo com as normas e legislação vigente e aplicados em uniformidade com relação ao mesmo período do exercício anterior. b) - Para efeito de comparabilidade, as demonstrações financeiras encerradas em 31/12/2019 e em 31/12/2020, foram demonstradas em reais com centavos.
NOTA Nº 02 - CRITÉRIOS CONTÁBEIS ADOTADO
1ª) - Apuração do Resultado: 1ª) As Receitas e Despesas são apropriadas mensalmente, de acordo com o regime de Competência. 2ª) Os Custos dos Produtos Vendidos foram utilizados o critério de Custo Contábil Aplicado. 3ª) As Despesas Diferidas serão amortizadas segundo critério estabelecido pela Legislação em vigor. 4ª) A Capitalização dos Juros e T.J.P resultante do grupo Debêntures (Passivo Exigível a Longo Prazo) teve sua contrapartida na contabilização ativada em despesas de exercícios futuros, com vista no alcance do objetivo projetado.
b) - Imobilizado. Demonstrado pelo custo de aquisição e as depreciações são calculadas com base em taxas ressaltadas do desgaste pelo uso, fixadas conforme determina o Art. 317 e seguintes do Decreto 9580/2018. Excepcionalmente, por opção, não foi efetuado a depreciação no ano base 2020.

NOTA Nº 03 - INFORMAÇÕES GERAIS

1ª) - Tendo em vista que, com a formação de Parceiras o custo de produção foi assumida por terceiros, razão pela qual o Grupo de Contas "Lavoura em Formação e subordinadas", para o período base 2020, encontra-se zeradas.
2ª) - As Debêntures Figurante no Balanço Patrimonial no Passivo Exigível de Longo Prazo tem sua constituição obrigacional por Escritura de Emissão de Debêntures Conversíveis em Ações, inclusive a Capitalização de Encargos de Juros e T.J.P nela pactuada. (Conforme Determina a Cláusula Sétima da respectiva Escritura).
3ª) - As Debêntures do Item 2ª acima destacado deixou de ser convertida em Ações tendo em vista a existência de ação ajuizada em andamento, combinada pela indefinição sobre a aplicabilidade ou não da T.J.P culminando na perda do lapso temporal de sua exigibilidade.
4ª) - Atentar sobre os atos administrativos e ao desempenho dos atos e fatos da atividade econômica e sua continuidade, bem como quanto a emissão de documentos, assegurando a validade jurídica e fiscal.
5ª) - Patrimônio Líquido - Desdobrado conforme Quadro IV das Peças Contábeis e Demonstração do Encerramento do Exercício de 31/12/2020, destacamos em Notas Explicativas o Desdobramento do Capital Social / Ações Ordinárias Nominais, e o ingresso de recursos demonstrado através de individualização dos instrumentos, como segue:

Table with 4 columns: ATO/NIRE, INT.EM M/C E OUTROS VAL., INT.EM BENS, TOTAL DO ATO. Rows include Cont.Soc.51200654596, Alt.Cont.Soc.980067294, etc.

ACIONISTA

Table with 2 columns: Name, PERCENTUAL. Rows include GrãoPlast Agropecuária Ltda (80%), Galle Participações EIRELI (10%), Legga Participações EIRELI (10%).

6ª) - Declarações: a) Sob as penas da Lei, declaramos que as informações aqui contidas são verdadeiras e nos responsabilizamos por todas elas; b) A Sociedade não possui Conselho fiscal instalado; c) A Sociedade, até o presente momento e neste Balanço, não se utilizou de Serviços de Auditoria Independente; d) O presente Balanço Patrimonial faz parte integrante do Livro Diário 24 autenticado em 05 de Julho de 2021 pelo Sistema Público de Escrituração Digital - SPED - nos termos do Recibo de Entrega de Escrituração Contábil Digital nº 47.4F.06.09.C2.70.CO.AC.21.46.1C.01.3F.15.BB.CE.84.09.00.5C-9. Sapezal, MT, 05 de Julho de 2021.

Leticia Lais Faccio Procurador: Laucir José Faccio CPF/MF: 307.909.560-04 RG: 7018323944 SSP/RS
Amilton Wiederkehr Téc.Contábil TC CRC PR T MT 020950/0-4 CPF: 369.326.399-04 RG: 2.144.969 SSP/PR
ASPLEMAT Publicações (65) 3642-6515

PODER JUDICIÁRIO

TRIBUNAL DE JUSTIÇA

TRIBUNAL DE JUSTIÇA DO ESTADO DE MATO GROSSO
EXTRATO

ATA DE REGISTRO DE PREÇOS N. 100/2021
CIA 0051601-33.2021.8.11.0000.

O presente extrato tem por finalidade tornar público o registro de preço ofertado pela empresa vencedora do **item 01 do Pregão Eletrônico n. 25/2021 - CIA 0022342-90.2021.8.11.0000.**

EMPRESA.: ULTRALICIT COMERCIO DE EQUIPAMENTOS EIRELI - ME.
CNPJ N.: 19.892.624/0002-70.

OBJETO: Trata-se de contratação de empresa especializada no fornecimento, instalação e treinamento de aparelho de inspeção de bagagens e pacotes (Scanner de Conteúdo) com acessórios para atender a demanda do Poder Judiciário do Estado de Mato Grosso.

APARELHO DE INSPEÇÃO DE BAGAGENS E PACOTES (SCANNER DE CONTEÚDO), AQUISIÇÃO COM ACESSÓRIOS, FORNECIMENTO, INSTALAÇÃO E TREINAMENTO.

Vigência: 29/10/2021 a 28/10/2022.

Os interessados poderão ter acesso à referida Ata no site www.tjmt.jus.br/acessoinformacao/G/223.

Cuiabá, 04 de novembro de 2021.

IVONE REGINA MARCA

Diretora do Departamento Administrativo

TRIBUNAL DE JUSTIÇA DO ESTADO DE MATO GROSSO
EXTRATO

ATA DE REGISTRO DE PREÇOS N. 078/2021
CIA 0045826-37.2021.8.11.0000.

O presente extrato tem por finalidade tornar público o registro de preço ofertado pela empresa vencedora dos **GRUPOS I - ITENS 01, 02 e 03, e do GRUPO II - ITENS 04, 05 e 06 do Pregão Eletrônico n. 27/2021 - CIA 0021338-18.2021.8.11.0000.**

EMPRESA.: ULTRALICIT COMERCIO DE EQUIPAMENTOS EIRELI - ME.
CNPJ N.: 24.504.667/0001-90.

OBJETO: Registro de preços para eventual aquisição parcelada de produtos nos ramos de armação (acetato ou metal) com lentes (óculos) monofocal (longe ou perto) e multifocal incolor (longe e perto), através de Registro de Preço, por ITEM, destinados às ações e mutirões da Justiça Comunitária, bem como aos projetos Ribeirinho Cidadão e Expedição Araguaia, com a finalidade de atender a população em situação de vulnerabilidade.

Vigência: 14/10/2021 a 13/10/2022.

Os interessados poderão ter acesso à referida Ata no site www.tjmt.jus.br/acessoinformacao/G/223.

Cuiabá, 04 de novembro de 2021.

IVONE REGINA MARCA

Diretora do Departamento Administrativo

EXTRATO
TERMO DE COOPERAÇÃO TÉCNICA 12/2021
CIA 0029151-96.2021.8.11.0000

OBJETO: A consignação em folha de pagamento através da concessão de empréstimos e cartão de crédito consignados aos magistrados e servidores, ativos e inativos, e pensionistas do COOPERANTE.

COOPERANTE: TRIBUNAL DE JUSTIÇA DO ESTADO DE MATO GROSSO

CNPJ: 03.535.606/0001-10

COOPERADO: BANCO INDUSTRIAL DO BRASIL S.A

CNPJ: 31.895.683/0001-16

VIGÊNCIA: O presente Termo de Cooperação Técnica vigorará pelo prazo máximo de 60 (sessenta) meses, a contar da data da assinatura, ficando assegurada, entretanto, a continuação do prazo de vigência das operações de crédito já efetivadas, bem como todos os direitos e obrigações decorrentes, até sua final liquidação.

Cuiabá-MT, 04 de novembro de 2021.

(Assinado digitalmente)

Ivone Regina Marca

Diretora do Departamento Administrativo

EDITAIS

PODER JUDICIÁRIO DO ESTADO DE MATO GROSSO COMARCA DE CUIABÁ - DESEMBARGADOR JOSÉ VIDAL 1ª Vara Cível da Capital

EDITAL Processo: 1012109-88.2021.8.11.0041 **Espécie:** RECUPERAÇÃO JUDICIAL (129) **Polo ativo:** SBORCHIA INDUSTRIA E COMERCIO DE PAPEIS LTDA - EPP E OUTROS (4) **Pessoas a serem intimadas:**

CREDORES/INTERESSADOS Finalidade: Proceder à intimação dos

credores e interessados acerca do recebimento do plano de recuperação

judicial das empresas: SBORCHIA INDUSTRIA E COMERCIO DE PAPEIS

LTDA - EPP - CNPJ: 05.356.919/0001-36; SBORCHIA INDUSTRIA E

COMERCIO DE PAPEIS LTDA - EPP - CNPJ: 05.356.919/0002-17; D.

SBORCHIA & CIA. LTDA - ME - CNPJ: 10.199.538/0001-20; ATACADO DE

SECOS E MOLHADOS PAMMANN LTDA - ME - CNPJ: 07.881.075/0001-

78 e TREVÓ DISTRIBUIDORA E INDUSTRIA DE PAPEIS LTDA - ME -

CNPJ: 09.644.019/0001-45, bem assim conferir publicidade à relação

nominal de credores apresentada pelo administrador judicial. **Relação de**

credores: CLASSE TRABALHISTA - NOME E VALOR ALEXANDRE

ESPIRITO SANTO DA CRUZ (CPF 059.932.261-61) - R\$1.600,96 - ANA

CAROLINA DOS ANJOS SOBRAL (CPF 061.685.911-25) - R\$3.128,36 -

ANA LUCIA PEDROSO DE ALVARENGA (CPF 000.728.671-67) -

R\$3.578,02 - ANDRESSA ARRUDA SURUBI (CPF 071.503.291-79) -

R\$2.031,99 - ANTONIO CARLOS DA SILVA (CPF 523.258.571-15) -

R\$3.616,49 - DANIEL XAVIER DA CONCEICAO (CPF 060.340.971-77) -

R\$2.433,33 - DIEGO RIBEIRO ASSUNCAO (CPF 055.073.011-74) -

R\$1.816,48 - EDNA MARIA FERREIRA DE SOUZA SILVA (CPF

386.613.222-00) - R\$9.500,00 - ESMERALDA ALVES XAVIER 013.085.201-

58 - R\$4.655,27 - EUZANIA BENEDITA DA SILVA (CPF 943.067.451-04) -

R\$4.655,27 - FABRICIO VITURINO DA SILVA (CPF 897.387.301-63) -

R\$3.333,33 - HELENA SILVA DE ASSIS (CPF 045.109.711-41) - R\$2.031,99

- HELIO RODRIGUES DA ROCHA (CPF 000.571.481-80) - R\$3.866,67 -

IGOR WILLYAN MAGALHAES DE MIRANDA CPF (056.778.871-70) -

R\$3.347,18 - IRACEMA SA DA SILVA (CPF 016.712.581-85) - R\$1.600,96

- JEAN MAXIBERT CHERIZARD (CPF 700.542.092-69) - R\$5.463,21 -

JOAO PATRICIO FERREIRA (CPF 023.256.521-06) - R\$5.091,16 -

JULIANA ALVES DE SOUZA (CPF 009.212.751-70) - R\$2.031,99 -

MARCELO VAZ DE SOUZA (CPF 702.613.501-53) - R\$8.492,54 - MARIA

APARECIDA PATRICIO FERREIRA (CPF 023.256.531-70) - R\$4.385,96 -

MARIA DAS DORES PATRICIO DA COSTA (CPF 041.294.463-47) -

R\$4.963,06 - MARIA JOSE FARIA DOS SANTOS (CPF 535.942.151-72) -

R\$6.578,94 - MATHEUS ISIDORO DO NASCIMENTO MENDES (CPF

052.921.021-56) - R\$1.600,96 - MICHELE MONICA DA SILVA CPF

(052.827.961-04) - R\$5.771,00 NATHALIA MARIANA LOPES LAGOEIRO

(CPF 531.090.51-54) - R\$5.492,85 - NERLI BATISTA ROSA (CPF

544.669.381-72) - R\$3.347,18 - OMAR ALBERTO ROBLES DELGADO

(CPF 716.028.171-38) - R\$1.600,96 - ROBINSON BATISTA TELES

STOINSKI (CPF 034.500.281-46) - R\$2.000,56 - SALETE ROSA PLIMO

(CPF 468.386.431-20) - R\$4.963,06 - WALTER GONÇALVES LEITE (CPF

569.684.261-53) - R\$1.816,48 - WELSON CRISTIANO DE AMORIM (CPF

- 042.205.251-57) - R\$2.433,33 - YANA CARLA DA SILVA LIMEIRA (CPF

031.992.051-86) - R\$7.117,57 - YZILENE ROCHA DE FREITAS CPF

419.860.831-87) - R\$6.273,43 - CLAUDIO GOMES DE ARRUDA (CPF

600.692.879-53) - R\$16.175,23 - DANIEL QUEIROZ DE SOUZA (CPF

062.211.171-00) - R\$3.885,76 - KLEBER GALVAO DA SILVA MATOS

(CPF 947.040.741-53) - R\$7.695,01 - PAULO RICARDO TOMAZIM (CPF

021.818.541-30) - R\$2.666,67. **TOTAL TRABALHISTA: R\$ 161.043,25;**

CLASSE QUIROGRAFÁRIA - NOME E VALOR ALMARO COM DE

BORRACHAS FERRA LTDA (01.339.738/0001-40) - R\$400,00 -

ARAUCARIA IND. E COM. DE PAPEIS LTDA (03.505.376/0001-46) -

R\$534.026,25 - ATR TECNOLOGIA COM E SERV LTDA (12.239.873/0001-

30) - R\$940,00 - Banco Bradesco S/A (60.746.948/0001-12) - R\$102.615,00

- BANCO DO BRASIL S/A (00.000.000/0001-91) - R\$1.804.052,47 - BANCO

ITAU S/A (60.701.190/0001-04) - R\$1.054.305,65 - CABORGE COM DE

MATERIAIS PARA CONSTRUÇÃO (24.762.544/0001-59) - R\$96,29 -

CARVALIMA TRANSPORTES LTDA (33.070.814/0003-13) - R\$206,69 -

CEDA PRESS, D.OO (PAIS SERVIA) (Registro nº 06768229), - 3155

EUROS - CGS EMBAL PLASTICAS IND E COM LTDA (00.281.818/0001-

20) - R\$389.088,67 - DAVI ARMSTRONG CABBIA EIRELI (36.159.867/0001-

31) - R\$1.350,00 - DIGEL ELETRICA LTDA (57.304.479/0001-77) -

R\$3.075,00 - DIOGO SBORCHIA (000.070.461-03) - R\$180.000,00 - E

ORCHEL ME (20.320.723/0001-85) - R\$1.195,87 - ENERGISA S.A

(03.467.321/0001-99) - R\$4.609,66 - FENIX COM DE MAT PARA

CONSTRUÇÃO (28.128.604/0001-37) - R\$700,65 - GRAFITTE COM E

SERV DE INF EIRELLI (15.580.273/0001-20) - R\$223,33 - HABASIT DO

BRASIL IND COM CORREIAS LTDA (61.968.392/0001-71) - R\$1.122,00 - INDACO IND E COM LTDA (43.652.296/0002-19) - R\$2.266,00 - INDAIAL PAPEL E EMBALAGENS LTDA (78.534.674/0001-63) - R\$365.858,82 - INDUSTRIA DE PAPEIS SUDESTE LTDA (02.886.413/0005-74) - R\$84.935,55 - INDUSTRIA E COM DE BEM MAXIPLAST LTDA (01.731.676/0001-18) - R\$222.507,34 - INDUSTRIA PAPELEIRA CIDADE CLIMA LTDA (09.303.344/0001-44) - R\$93.977,83 - INSTITUTO NACIONAL DE METROLOGIA INMETRO (00.662.270/0003-20) - R\$41.940,05 - JOAO CARLOS SBORCHIA (327.544.349-68) - R\$89.967,00 - KAPERCLEAN IND E COM DE ART DE PAPEIS LTDA (17.200.476/0001-79) - R\$277.573,72 - LIMERFILMES EMBALAGENS LTDA (11.368.549/0001-50) - R\$15.421,97 - LUBNEC LUBRICANTES LTDA (08.084.905/0001-07) - R\$1.374,40 - LUTEPEL IND COM DE PAPEL LTDA (51.425.130/0002-98) - R\$627.972,19 - MARTH FERRAMENTAS LTDA (06.276.626/0001-01) - R\$5.896,00 - MR PAPER IND DE PAPEL EIRELI (23.212.165/0001-22) - R\$65.285,22 - NICEPEL PRODUTO QUIMICO LTDA (03.194.437/0001-00) - R\$7.334,55 - PAPEL TANGARA LTDA (00.392.172/0001-58) - R\$245.737,94 - PARANA COM DE MAT ELETRICOS E SERV LTDA (08.139.615/0001-05) - R\$705,17 - PLASTISOL INDUSTRIA DE PLASTICOS LTDA (04.337.145/0001-33) - R\$1.140,00 - POLIMPRESS EMBALAGENS LTDA (11.914.513/0001-24) - R\$3.897,61 - POWER RIEMEN COMÉRCIO LTDA (06.985.462/0001-91) - R\$2.207,12 - PROCRIA COM DE PROD AGROP LTDA ME (07.920.623/0003-93) - R\$158,37 - REPLAS IND E COM DE RESINAS PLASTICAS LTDA (14.555.032/0001-68) - R\$11.721,15 - RESISTEC IND DE RESISTENCIAS E SENSORES LTDA (94.352.838/0001-98) - R\$1.795,00 - SANTAPEL - SANTA CATARINA PAPEIS LTDA (03.636.418/0001-88) - R\$1.140.078,31 - SERPA INDUSTRIA DE MAQUINAS E EQUIP LTDA (14.073.552/0001-34) - R\$7.383,67 - SHIRLEY TABORDA ROCHA TEIXEIRA (913.719.619-72) - R\$20.000,00 - SUPERTEC PECAS E SERVICOS LTDA (01.184.625/0001-13) - R\$1.091,23 - TECNO TOOLS FERRAMENTAS E ABRASIVOS LTDA (55.297.253/0001-60) - R\$3.643,80 - Usadão da Informática LTDA (09.365.938/0001-80) - R\$4.201,79 - VIDEOJET DO BRASIL COM DE EQUIP (00.028.876/0001-46) - R\$4.106,52 - VIVAPLAST EMBALAGENS EIRELI (18.938.047/0001-66) - R\$53.112,19 - WM COMERCIO DE LUBRIFICANTES LTDA (19.027.266/0002-37) - R\$226,86. **TOTAL QUIROGRAFÁRIO R\$ 7.481.524,90; MICRO EMPRESA - R\$ 0,00 Não há. GARANTIA REAL - R\$ 0,00. Não há. TOTAL GERAL: R\$ 7.642.568,15 (sete milhões, seiscentos e quarenta e dois mil, quinhentos e sessenta e oito reais e quinze centavos).** **Despacho/decisão:** "(...) 2) **RECEBO O PLANO DE RECUPERAÇÃO JUDICIAL** de id. 59794343. 2.1) Em consequência determino que o Sr. Gestor Judiciário **EXPEÇA EDITAL** contendo aviso aos credores sobre o recebimento e apresentação do Plano de Recuperação, (art. 53, parágrafo único), consignando-se que os credores têm o prazo de 30 (trinta) dias para manifestar eventual Objeção ao Plano de Recuperação Judicial (art. 55, parágrafo único), contados da publicação do 2º Edital. No referido edital deverá constar também a relação de credores apresentada pelo administrador judicial (art. 7º, § 2º). 2.2) No mesmo edital de aviso de recebimento do plano, deverá constar a relação de credores apresentada pelo administrador judicial, consignando-se que qualquer credor, o devedor ou seus sócios ou o Ministério Público, poderão apresentar Impugnação Contra A Relação De Credores Do Administrador Judicial, no prazo de 10 (dez) dias, nos termos do art. 8º, da norma de regência. 2.3) Expedido o edital, **INTIME-SE A RECUPERANDA** para, em **05 (cinco) dias corridos**, comprovar sua publicação, nos termos da Lei de Regência. 3) **CONSIGNO** que os pedidos de habilitação/impugnação de crédito erroneamente direcionados aos autos principais não serão analisados, por inadequação da via eleita. (...). **Advertências:** Os documentos que lastrearam a elaboração da lista de credores encontram-se à disposição de qualquer credor ou interessado junto à administradora judicial nomeada por este juízo, **EZZOLDI ASSESSORIA E CONSULTORIA LTDA**, pessoa jurídica de direito privado, inscrita no cadastro de pessoa jurídica-CNPJ sob o n.37.181.337/0001-52, estabelecida na rua Primavera, n. 390, Ed. Rocha, Sala 02, 1º andar, 1º andar, bairro Bosque da Saúde, na cidade de Cuiabá- MT, CEP. 78.050-030, telefone (65) 3052-0897, endereço virtual www.ezzoldi.com.br, **representada pelo Advogado VICTOR HUGO ALMEIDA GIRALDELLI**, com registro na OABMT sob o n.24.693. Os credores, o Comitê, as devedoras ou seus sócios e o Ministério Público terão o prazo de 10 (dez) dias corridos para apresentar diretamente ao juízo suas impugnações quanto aos créditos supramencionados (art. 8º, caput, da lei 11.101/05). Qualquer credor poderá manifestar ao juiz, no prazo de 30 (trinta) dias corridos, objeção ao plano de recuperação judicial apresentado pelas devedoras (art. 55, caput, da lei 11.101/05). E, para que chegue ao conhecimento de todos e que ninguém, no futuro, possa alegar ignorância, expediu-se o presente edital, que será afixado no lugar de costume e publicado na forma da lei. Eu, Juliana Fernandes Alencastro - Técnica Judiciária, digitei. Cuiabá, 26 de outubro de 2021. **Felipe Coelho de Aquino** - Matrícula: 37986 Gestor Judiciário em substituição legal

mt.gov.br

GOVERNO DE
MATO GROSSO É**NOTA A**

NO TESOURO NACIONAL



ISSO SIGNIFICA
MAIS CREDIBILIDADE,
GESTÃO EFICIENTE,
DESENVOLVIMENTO
PARA O ESTADO
E QUALIDADE DE VIDA
PARA VOCÊ.

É o Governo cumprindo
sua obrigação de prestar contas
do que faz ao cidadão.

PROGRAMA
Mais MT



Governo de
**Mato
Grosso**



Governo do Estado de Mato Grosso
Secretaria de Estado de Planejamento e Gestão

**SUPERINTENDÊNCIA DA IMPRENSA OFICIAL DO
ESTADO DE MATO GROSSO**

CENTRO POLÍTICO ADMINISTRATIVO
Rua Júlio Domingos de Campos
CEP 78050-970 - Cuiabá - Mato Grosso
CNPJ(MF) 03.507.415/0004-97

www.iomat.mt.gov.br
Acesse o portal E-Mato Grosso
www.mt.gov.br

ORIENTAÇÃO PARA PUBLICAÇÃO

De acordo com a Instrução Normativa nº 005/2008 do Diário Oficial de 27 de maio de 2008, as matérias deverão ser enviadas pelo sistema IOMATNET e no balcão da IOMAT, pessoalmente, em Pen Drive, CD-ROM ou através do correio eletrônico, publica@iomat.mt.gov.br, até as 16:00hs.

Os arquivos deverão ser em extensão .rtf, .doc ou .docx

ATENDIMENTO EXTERNO

De acordo com a Portaria nº 030/2019/SEPLAG do Diário Oficial de 05 de Abril de 2019, o atendimento é de Segunda à Sexta-feira, das 08:00hs às 12:00hs e 13:00hs às 17:00hs.

(65) 3613-8000

HINO NACIONAL

Letra de Joaquim Osório Duque Estrada e música de Francisco Manoel da Silva

Ouviram do Ipiranga as margens plácidas
De um povo heróico o brado retumbante,
E o sol da Liberdade, em raios fúlgidos,
Brilhou no céu da Pátria nesse instante.

Se o penhor dessa igualdade
Conseguimos conquistar com braço forte,
Em teu seio, ó Liberdade,
Desafia o nosso peito a própria morte!

Ó Pátria amada, Idolatrada, Salve! Salve!

Brasil, um sonho intenso, um raio vívido
De amor e de esperança à terra desce,
Se em teu formoso céu, risonho e límpido,
A imagem do Cruzeiro resplandece.

Gigante pela própria natureza,
És belo, és forte, impávido colosso,
E o teu futuro espelha essa grandeza

Terra adorada, Entre outras mil,
És tu, Brasil, Ó Pátria amada!
Dos filhos deste solo és mãe gentil,
Pátria amada, Brasil!

Deitado eternamente em berço esplêndido,
Ao som do mar e à luz do céu profundo,
Fulguras, ó Brasil, florão da América,
Iluminado ao sol do Novo Mundo!

Do que a terra mais garrida
Teus risonhos, lindos campos têm mais flores;
"Nossos bosques têm mais vida",
"Nossa vida" no teu seio "mais amores".

Ó Pátria amada, Idolatrada, Salve! Salve!

Brasil, de amor eterno seja símbolo
O lábaro que ostentas estrelado,
E diga o verde-louro desta fâmula
Paz no futuro e glória no passado.

Mas, se ergues da justiça a clava forte,
Verás que um filho teu não foge à luta,
Nem teme, quem te adora, a própria morte!

Terra adorada Entre outras mil,
És tu, Brasil, Ó Pátria amada!

Dos filhos deste solo és mãe gentil,
Pátria amada,
Brasil!

HINO DE MATO GROSSO

Decreto Nº 208 de 05 de setembro de 1983

Letra de Dom Francisco de Aquino Corrêa e música do maestro Emílio Heine

Limitando, qual novo colosso,
O ocidente do imenso Brasil,
Eis aqui, sempre em flor, Mato Grosso,
Nosso berço glorioso e gentil!

Eis a terra das minas faiscentes,
Eldorado como outros não há
Que o valor de imortais bandeirantes
Conquistou ao feroz Paiaguás!

Salve, terra de amor, terra do ouro,
Que sonhara Moreira Cabral!
Chova o céu dos seus dons o tesouro
Sobre ti, bela terra natal!

Terra noiva do Sol! Linda terra!
A quem lá, do teu céu todo azul,
Beija, ardente, o astro louro, na serra
E abençoa o Cruzeiro do Sul!

No teu verde planalto escampado,
E nos teus pantanais como o mar,
Vive solto aos milhões, o teu gado,
Em mimosas pastagens sem par!

Salve, terra de amor, terra do ouro,
Que sonhara Moreira Cabral!
Chova o céu dos seus dons o tesouro
Sobre ti, bela terra natal!

Hévea fina, erva-mate preciosa,
Palmas mil, são teus ricos florões;
E da fauna e da flora o índio goza,
A opulência em teus virgens sertões.

O diamante sorri nas grupiarias
Dos teus rios que jorram, a flux.
A hulha branca das águas tão claras,
Em cascatas de força e de luz!

Salve, terra de amor, terra do ouro,
Que sonhara Moreira Cabral!
Chova o céu dos seus dons o tesouro
Sobre ti, bela terra natal!

Dos teus bravos a glória se expande
De Dourados até Corumbá,
O ouro deu-te renome tão grande,
Porém mais nosso amor te dará!

Ouve, pois, nossas juras solenes
De fazermos em paz e união,
Teu progresso imortal como a fênix
Que ainda timbra o teu nobre brasão!

Salve, terra de amor, terra de ouro,
Que sonhara Moreira Cabral!
Chova o céu dos seus dons o tesouro
Sobre ti, bela terra natal!

HINO À BANDEIRA DE MATO GROSSO

Letra e música dos autores: Abel Santos Anjos Filho, Tânia Domingos do Nascimento e Hudson C. Rocha

"Uma radiante estrela exalta o céu anil
Fulgura na imensidão do meu Brasil
Constelação de áurea cultura e glórias mil
Do bravo heróico bandeirante varonil
Que descobrindo a extensa mata sobranceira
Do Centro Oeste, imensa gleba brasileira
Trouxe esperança à juventude altaneira
Delimitando a esfera verde da bandeira.

Erga aos céus oh! estandarte
De amor e união
Mato Grosso feliz
Do Brasil é o verde coração.
Belo pendão que ostenta o branco da pureza
Losango lar da paz e feminil grandeza.
Teu manto azul é o céu que encobre a natureza
De um Mato Grosso emoldurado de beleza.

No céu estampas o matiz patriarcal
E ao Sol fulguras belo esplêndido ideal
Na Terra semeando a paz universal
Para colhermos um futuro sem igual.
Erga aos céus oh! estandarte
De amor e união
Mato Grosso feliz
Do Brasil é o verde coração".