

DIÁRIO OFICIAL

EDIÇÃO EXTRA

do Estado de Mato Grosso ANO CXXXI - CUIABÁ - sexta-feira - 06 de Maio de 2022 Nº 28.238

PODER EXECUTIVO

DECRETO

DECRETO Nº 1.391, DE 06 DE MAIO DE 2022.

Dispõe sobre a Estrutura Organizacional da Secretaria de Estado de Ciência, Tecnologia e Inovação - SECITECI, a redistribuição de cargos de em comissão e funções de confiança.

O GOVERNADOR DO ESTADO DE MATO GROSSO, no uso das atribuições que lhe confere o art. 66, incisos III e V, da Constituição Estadual, tendo em vista o que consta no Processo SEPLAG-PRO-2022/03962;

DECRETA:

Art. 1º A Secretaria de Estado de Ciência, Tecnologia e Inovação - SECITECI tem por finalidade elevar a capacidade científica e tecnológica em setores estratégicos para o desenvolvimento sustentado do Estado, coordenando o Sistema Estadual de Ciência, Tecnologia e Inovação.

Art. 2º Fica aprovada a Estrutura Organizacional da Secretaria de Estado de Ciência, Tecnologia e Inovação - SECITECI, de acordo com o que dispõe a Lei Complementar nº 13, de 16 de janeiro de 1992, Lei Complementar nº 264, de 28 de dezembro de 2006, Lei Complementar nº 266, de 29 de dezembro de 2006, Lei Complementar nº 506, de 11 de setembro de 2013, Lei Complementar nº 612, de 28 de janeiro de 2019, Lei Complementar nº 662, de 14 de maio de 2020 e Lei Complementar nº 734, de 01 de abril de 2022.

Art. 3º A Estrutura Organizacional básica e setorial da Secretaria de Estado de Ciência, Tecnologia e Inovação - SECITECI, compreende as seguintes unidades administrativas:

I - NÍVEL DE DECISÃO COLEGIADA

1. Conselho Estadual de Ciência, Tecnologia e Inovação

II - NÍVEL DE DIREÇÃO SUPERIOR

1. Gabinete do Secretário de Estado de Ciência, Tecnologia e Inovação

1.1 Gabinete do Secretário Adjunto de Educação Profissional e Superior

1.2 Gabinete do Secretário Adjunto de Administração Sistêmica

III - NÍVEL DE APOIO ESTRATÉGICO E ESPECIALIZADO

1. Núcleo de Gestão Estratégica para Resultados - NGER

2. Unidade Setorial de Controle Interno - UNISECI

3. Ouvidoria Setorial

4. Unidade Jurídica

IV - NÍVEL DE ACESSORAMENTO SUPERIOR

1. Gabinete de Direção

2. Unidade de Assessoria

V - NÍVEL DE ADMINISTRAÇÃO SISTÊMICA

1. Superintendência de Administração Sistêmica

1.1. Coordenadoria de Gestão de Pessoas

1.1.1. Gerência de Provimento e Manutenção

1.2. Gerência de Protocolo

1.3. Gerência de Arquivo Setorial

1.4. Coordenadoria de Contabilidade e Convênios

1.4.1. Gerência Contábil

1.4.2. Gerência de Convênios

1.5. Coordenadoria de Orçamento e Finanças

1.5.1. Gerência Financeira

1.5.2. Gerência de Orçamento

1.6. Coordenadoria de Contratos

1.6.1 Gerência de Gestão de Contratos

1.7. Coordenadoria de Aquisições

1.7.1. Gerência de Processos de Aquisições

1.8. Coordenadoria de Patrimônio e Serviços

GOVERNO DO ESTADO DE MATO GROSSO

SEPLAG
SECRETARIA DE ESTADO DE
PLANEJAMENTO E GESTÃO

IOMAT
SUPERINTENDÊNCIA DA IMPRENSA
OFICIAL DO ESTADO DE MATO GROSSO

CENTRO POLÍTICO ADMINISTRATIVO
Rua Júlio Domingos de Campos
CEP 78050-970 Cuiabá - Mato Grosso
CNPJ(MF) 03.507.415/0004-97
FONE: (65) 3613-8000

E-mail:
publica@iomat.mt.gov.br

Visite nosso Portal:
www.iomat.mt.gov.br

Acesse o Portal E-Mato Grosso
www.mt.gov.br

Mauro Mendes Ferreira
Governador do Estado

Otaviano Olavo Pivetta
Vice-Governador

Secretário-Chefe da Casa Civil Rogério Luiz Gallo
Secretário-Chefe de Gabinete do Governador Jordan Espindola dos Santos
Secretária de Estado de Agricultura Familiar Aparecida Maria Borges Bezerra
Secretária de Estado de Assistência Social e Cidadania Rosamaria Ferreira de Carvalho
Secretário de Estado de Ciência, Tecnologia e Inovação Maurício Munhoz Ferraz
Secretário de Estado de Cultura, Esporte e Lazer Jefferson Carvalho Neves
Secretário de Estado de Desenvolvimento Econômico Cesar Alberto Miranda Lima dos Santos Costa
Secretário de Estado de Educação Alan Resende Porto
Secretário de Estado de Fazenda Fábio Fernandes Pimenta
Secretário de Estado de Infraestrutura e Logística Marcelo de Oliveira e Silva
Secretária de Estado de Meio Ambiente Mauren Lazzaretti
Secretário de Estado de Planejamento e Gestão Basílio Bezerra Guimarães dos Santos
Secretária de Estado de Saúde Kelluby de Oliveira Silva
Secretário de Estado de Segurança Pública Alexandre Bustamante dos Santos
Secretária de Estado de Comunicação Laice Souza Aiza de Oliveira
Procurador-Geral do Estado Francisco de Assis da Silva Lopes
Secretário Controlador-Geral do Estado Emerson Hideki Hayashida

- 1.8.1. Gerência de Patrimônio e Materiais
- 1.8.2. Gerência de Transportes
- 1.8.3. Gerência de Apoio Logístico
- 1.9. Coordenadoria de Tecnologia da Informação

VI - NÍVEL DE EXECUÇÃO PROGRAMÁTICA

- 1. Superintendência de Desenvolvimento Científico, Tecnológico e de Inovação
 - 1.1. Coordenadoria de Pesquisa, Desenvolvimento e Inovação
 - 1.2. Coordenadoria de Desenvolvimento Regional
 - 1.3. Coordenadoria de Popularização da Ciência
- 2. Superintendência de Educação Profissional e Superior
 - 2.1. Coordenadoria de Fiscalização
 - 2.2. Coordenadoria de Educação Profissional e Tecnológica
 - 2.3. Coordenadoria de Avaliação Institucional
 - 2.4. Coordenadoria de Educação à Distância
 - 2.5. Coordenadoria de Regulação de Supervisão da Educação Superior
- 3. Superintendência de Projetos e Captação de Recursos
 - 3.1. Coordenadoria de Projetos
 - 3.2. Coordenadoria de Captação de Recursos e Parcerias

VII - NÍVEL DE ADMINISTRAÇÃO REGIONALIZADA

- 1. Diretoria da Escola Técnica Estadual de Educação Profissional e Tecnológica de Alta Floresta
 - 1.1. Conselho Diretor
 - 1.1.1. Conselho Fiscal
 - 1.2. Coordenadoria de Desenvolvimento Educacional
 - 1.2.1. Gerência de Apoio Pedagógico
 - 1.3. Coordenadoria de Integração Escola e Comunidade
- 2. Diretoria da Escola Técnica Estadual de Educação Profissional e Tecnológica de Barra do Garças
 - 2.1. Conselho Diretor
 - 2.1.1. Conselho Fiscal
 - 2.2. Coordenadoria de Desenvolvimento Educacional
 - 2.3. Coordenadoria de Integração Escola e Comunidade
- 3. Diretoria da Escola Técnica Estadual de Educação Profissional e Tecnológica de Diamantino
 - 3.1. Conselho Diretor
 - 3.1.1. Conselho Fiscal
 - 3.2. Coordenadoria de Desenvolvimento Educacional
 - 3.3. Coordenadoria de Integração Escola e Comunidade
- 4. Diretoria da Escola Técnica Estadual de Educação Profissional e Tecnológica de Rondonópolis
 - 4.1. Conselho Diretor
 - 4.1.1. Conselho Fiscal
 - 4.2. Coordenadoria de Desenvolvimento Educacional
 - 4.2.1. Gerência de Apoio Pedagógico
 - 4.3. Coordenadoria de Integração Escola e Comunidade
- 5. Diretoria da Escola Técnica Estadual de Educação Profissional e Tecnológica de Sinop
 - 5.1. Conselho Diretor
 - 5.1.1. Conselho Fiscal
 - 5.2. Coordenadoria de Desenvolvimento Educacional
 - 5.2.1. Gerência de Apoio Pedagógico
 - 5.3. Coordenadoria de Integração Escola e Comunidade
- 6. Diretoria da Escola Técnica Estadual de Educação Profissional e Tecnológica de Tangará da Serra
 - 6.1. Conselho Diretor
 - 6.1.1. Conselho Fiscal
 - 6.2. Coordenadoria de Desenvolvimento Educacional
 - 6.2.1. Gerência de Apoio Pedagógico

- 6.3. Coordenadoria de Integração Escola e Comunidade
- 7. Diretoria da Escola Técnica Estadual de Educação Profissional e Tecnológica de Cuiabá
 - 7.1. Conselho Diretor
 - 7.1.1. Conselho Fiscal
 - 7.2. Coordenadoria de Desenvolvimento Educacional
 - 7.2.1. Gerência de Apoio Pedagógico
 - 7.3. Coordenadoria de Integração Escola Comunidade
- 8. Diretoria da Escola Técnica Estadual de Educação Profissional e Tecnológica de Lucas do Rio Verde
 - 8.1. Conselho Diretor
 - 8.1.1. Conselho Fiscal
 - 8.2. Coordenadoria de Desenvolvimento Educacional
 - 8.3. Coordenadoria de Integração Escola e Comunidade
- 9. Diretoria da Escola Técnica Estadual de Educação Profissional e Tecnológica de Poxoréu
 - 9.1. Conselho Diretor
 - 9.1.1. Conselho Fiscal
 - 9.2. Coordenadoria de Desenvolvimento Educacional
 - 9.3. Coordenadoria de Integração Escola e Comunidade
- 10. Diretoria da Escola Técnica Estadual de Educação Profissional e Tecnológica de Cáceres
 - 10.1. Conselho Diretor
 - 10.1.1. Conselho Fiscal
 - 10.2. Coordenadoria de Desenvolvimento Educacional
 - 10.2.1. Gerência de Apoio Pedagógico
 - 10.3. Coordenadoria de Integração Escola e Comunidade

VIII - NÍVEL DE ADMINISTRAÇÃO DESCENTRALIZADA

- 1. Fundação de Amparo à Pesquisa do Estado de Mato Grosso - FAPEMAT
- 2. Fundação Universidade Estadual de Mato Grosso - UNEMAT

Art. 4º Os cargos em comissão e funções de confiança integrantes da lotação da Secretaria de Estado de Ciência, Tecnologia e Inovação - SECITECI são os constituídos dos Anexos I e II, deste Decreto, com a distribuição, denominação e quantificação ali previstas e estabelecidas nas Leis que deram origem aos referidos cargos e funções, ora remanejados e/ou transformados sem aumento de despesas, nos termos da Lei Complementar nº 266, de 29 de dezembro de 2006.

Art. 5º Os cargos em comissão e funções de confiança são criados, exclusivamente, por lei, facultado ao Chefe do Poder Executivo, mediante Decreto Governamental, o remanejamento, a transformação e a alteração da nomenclatura, vedado aumento das despesas, conforme disposto no art. 4º da Lei Complementar nº 266, de 29 de dezembro de 2006.

Art. 6º Incumbe ao Secretário de Estado de Ciência, Tecnologia e Inovação, editar o Regimento Interno no prazo de 150 (cento e cinquenta) dias, em conformidade com o Decreto nº 1.684, de 10 de outubro de 2018, que regulamenta os procedimentos para elaboração, atualização e publicação, estabelecendo a competência e o funcionamento de suas unidades administrativas, bem como as atribuições dos servidores.

Art. 7º As Unidades Administrativas constantes nos incisos III e IV do artigo 3º, deste Decreto, possuem vínculo hierárquico e administrativo com o Gabinete do Secretário de Estado de Ciência, Tecnologia e Inovação.

Art. 8º As Unidades Administrativas constantes no inciso V do artigo 3º, deste Decreto, possuem vínculo hierárquico e administrativo com o Gabinete do Secretário Adjunto de Administração Sistêmica.

Art. 9º As Unidades Administrativas constantes nos itens 1 e 3 do inciso VI do artigo 3º, deste Decreto, possuem vínculo hierárquico e administrativo com o Gabinete do Secretário de Ciência, Tecnologia e Inovação.

Art. 10 As Unidades Administrativas constantes no item 2 do inciso VI e inciso VII do artigo 3º, deste Decreto, possuem vínculo hierárquico e administrativo com o Gabinete do Secretário Adjunto de Educação Profissional e Superior.

Art. 11 Os atos de nomeações e exonerações deverão fazer referência expressa à Unidade Administrativa onde serão nomeados ou exonerados os ocupantes dos cargos em comissão ou funções de confiança.

Art. 12 Este Decreto entra em vigor em 06 de maio de 2022.

Art. 13 Revoga-se o Decreto nº 1.363, de 14 de abril de 2022.

Palácio Paiaguás, em Cuiabá-MT, 06 de maio de 2022.

MAURO MENDES
 Governador do Estado

ROGÉRIO LUIZ GALLO
 Secretário-Chefe da Casa Civil

BASILIO BEZERRA GUIMARÃES DOS SANTOS
 Secretário de Estado de Planejamento e Gestão

(Original assinado)

MAURÍCIO MUNHOZ FERRAZ
 Secretário de Estado de Ciência, Tecnologia e Inovação

ANEXO I			
DISTRIBUIÇÃO DE CARGOS EM COMISSÃO E FUNÇÕES DE CONFIANÇA NA ESTRUTURA ORGANIZACIONAL			
UNIDADE	SIMBOLOGIA REMUNERATÓRIA	QUANTIDADE	
		CARGO	FUNÇÃO
NÍVEL DE DECISÃO COLEGIADA			
1. Conselho Estadual de Ciência, Tecnologia e Inovação			
NÍVEL DE DIREÇÃO SUPERIOR			
1. Gabinete do Secretário de Estado de Ciência, Tecnologia e Inovação			
- Secretário	DGA-1	1	-
1.1 Gabinete do Secretário Adjunto de Educação Profissional e Superior			
- Secretário Adjunto	DGA-2	1	-
- Assessor Técnico I	DGA-4	1	-
- Assessor Técnico II	DGA-5	1	-
1.2 Gabinete do Secretário Adjunto de Administração Sistêmica			
- Secretário Adjunto	DGA-2	1	-
- Assessor Técnico III	DGA-6	1	-
- Assistente Técnico I	DGA-8	1	-
NÍVEL DE APOIO ESTRATÉGICO ESPECIALIZADO			
1. Núcleo de Gestão Estratégica para Resultados - NGER			
- Chefe de Unidade IV	DGA-6	-	1
2. Unidade Setorial de Controle Interno - UNISECI			
- Gestor de UNISECI	DGA-6	-	1
3. Ouvidoria Setorial			
4. Unidade Jurídica			
- Assessor Técnico II	DGA-5	1	-
NÍVEL DE ACESSORAMENTO SUPERIOR			
1. Gabinete de Direção			
- Chefe de Gabinete	DGA-4	1	-
2. Unidade de Assessoria			
- Assessor Especial I	DGA-2	1	-
- Assessor Técnico II	DGA-5	1	-
- Assessor Técnico III	DGA-6	1	-
- Assistente Técnico I	DGA-8	1	-

NÍVEL DE ADMINISTRAÇÃO SISTÊMICA			
1. Superintendência de Administração Sistêmica			
- Superintendente	DGA-4	1	-
- Assessor Técnico III	DGA-6	1	-
- Assistente Técnico I	DGA-8	1	-
1.1. Coordenadoria de Gestão de Pessoas			
- Coordenador	DGA-6	1	-
- Assessor Técnico III	DGA-6	1	-
- Assistente Técnico I	DGA-8	1	-
1.1.1. Gerência de Provimento e Manutenção			
- Gerente	DGA-8	1	-
1.2. Gerência de Protocolo			
- Gerente	DGA-8	1	-
- Assistente Técnico I	DGA-8	1	-
1.3. Gerência de Arquivo Setorial			
- Gerente	DGA-8	1	-
1.4. Coordenadoria de Contabilidade e Convênios			
- Coordenador	DGA-6	1	-
- Assessor Técnico III	DGA-6	1	-
1.4.1. Gerência Contábil			
- Gerente	DGA-8	1	-
1.4.2. Gerência de Convênios			
- Gerente	DGA-8	1	-
1.5. Coordenadoria de Orçamento e Finanças			
- Coordenador	DGA-6	1	-
1.5.1. Gerência Financeira			
- Gerente	DGA-8	1	-
1.5.2. Gerência de Orçamento			
- Gerente	DGA-8	1	-
1.6. Coordenadoria de Contratos			
- Coordenador	DGA-6	1	-
- Assessor Técnico II	DGA-5	1	-
1.6.1. Gerência de Gestão de Contratos			
- Gerente	DGA-8	1	-
1.7. Coordenadoria de Aquisições			
- Coordenador	DGA-6	1	-
- Assessor Técnico I	DGA-4	1	-
- Assessor Executivo I	DGA-4	-	1
1.7.1. Gerência de Processos de Aquisições			
- Gerente	DGA-8	1	-
1.8. Coordenadoria de Patrimônio e Serviços			
- Coordenador	DGA-6	1	-
- Assistente Técnico I	DGA-8	1	-
1.8.1. Gerência de Patrimônio e Materiais			
- Gerente	DGA-8	1	-
1.8.2. Gerência de Transportes			
- Gerente	DGA-8	1	-
1.8.3. Gerência de Apoio Logístico			
- Gerente	DGA-8	1	-
1.9. Coordenadoria de Tecnologia da Informação			
- Coordenador	DGA-6	1	-
NÍVEL DE EXECUÇÃO PROGRAMÁTICA			
1. Superintendência de Desenvolvimento Científico, Tecnológico e de Inovação			
- Superintendente	DGA-4	1	-
- Assessor Técnico II	DGA-5	1	-
- Assistente Técnico I	DGA-8	1	-
1.1. Coordenadoria de Pesquisa, Desenvolvimento e Inovação			
- Coordenador	DGA-6	1	-
1.2. Coordenadoria de Desenvolvimento Regional			
- Coordenador	DGA-6	1	-
1.3. Coordenadoria de Popularização da Ciência			
- Coordenador	DGA-6	1	-
2. Superintendência de Educação Profissional e Superior			
- Superintendente	DGA-4	1	-
2.1. Coordenadoria de Fiscalização			

- Coordenador	DGA-6	1	-
2.2 Coordenadoria de Educação Profissional e Tecnológica			
- Coordenador	DGA-6	1	-
- Assessor Técnico III	DGA-6	1	-
- Assistente Técnico I	DGA-8	1	-
2.3 Coordenadoria de Avaliação Institucional			
- Coordenador	DGA-6	1	-
- Assessor Técnico III	DGA-6	1	-
2.4 Coordenador de Educação à Distância			
- Coordenador	DGA-6	1	-
- Assistente Técnico I	DGA-8	1	-
2.5 Coordenador de Regulação e Supervisão da Educação Superior			
- Coordenador	DGA-6	-	1
3. Superintendência de Projetos e Captação de Recursos			
- Superintendente	DGA-4	1	-
3.1. Coordenador de Projetos			
- Coordenador	DGA-6	1	-
3.2. Coordenadoria de Captação de Recursos e Parcerias			
- Coordenador	DGA-6	1	-
NÍVEL DE ADMINISTRAÇÃO REGIONALIZADA			
1. Diretoria da Escola Técnica Estadual de Educação Profissional e Tecnológica de Alta Floresta			
- Diretor	DGA-4	-	1
1.1 Conselho Diretor			
1.1.1 Conselho Fiscal			
1.2 Coordenadoria de Desenvolvimento Educacional			
- Coordenador	DGA-6	-	1
1.2.1 Gerência de Apoio Pedagógico			
- Gerente	DGA-8	1	-
1.3 Coordenadoria de Integração Escola e Comunidade			
- Coordenador	DGA-6	1	-
2. Diretoria da Escola Técnica Estadual de Educação Profissional e Tecnológica de Barra do Garças			
- Diretor	DGA-4	1	-
- Assessor Técnico III	DGA-6	1	-
- Assistente Técnico II	DGA-9	1	-
2.1 Conselho Diretor			
2.1.1 Conselho Fiscal			
2.2 Coordenadoria de Desenvolvimento Educacional			
- Coordenador	DGA-6	1	-
2.3 Coordenadoria de Integração Escola e Comunidade			
- Coordenador	DGA-6	1	-
3. Diretoria da Escola Técnica Estadual de Educação Profissional e Tecnológica de Diamantino			
- Diretor	DGA-4	1	-
- Assistente Técnico I	DGA-8	1	-
3.1 Conselho Diretor			
3.1.1 Conselho Fiscal			
3.2 Coordenadoria de Desenvolvimento Educacional			
- Coordenador	DGA-6	1	-
3.3 Coordenadoria de Integração Escola e Comunidade			
- Coordenador	DGA-6	1	-
4. Diretoria da Escola Técnica Estadual de Educação Profissional e Tecnológica de Rondonópolis			
- Diretor	DGA-4	1	-
- Assessor Técnico III	DGA-6	1	-
4.1 Conselho Diretor			
4.1.1 Conselho Fiscal			
4.2 Coordenadoria de Desenvolvimento Educacional			
- Coordenador	DGA-6	-	1
4.2.1 Gerência de Apoio Pedagógico			
- Gerente	DGA-8	1	-
4.3 Coordenadoria de Integração Escola e Comunidade			
- Coordenador	DGA-6	1	-
5. Diretoria da Escola Técnica Estadual de Educação Profissional e Tecnológica de Sinop			
- Diretor	DGA-4	1	-
- Assessor Técnico III	DGA-6	1	-
- Assistente Técnico II	DGA-9	1	-
5.1 Conselho Diretor			

5.1.1 Conselho Fiscal			
5.2 Coordenadoria de Desenvolvimento Educacional			
- Coordenador	DGA-6	1	-
5.2.1 Gerência de Apoio Pedagógico			
- Gerente	DGA-8	1	-
5.3 Coordenadoria de Integração Escola e Comunidade			
- Coordenador	DGA-6	1	-
6. Diretoria da Escola Técnica Estadual de Educação Profissional e Tecnológica de Tangará da Serra			
- Diretor	DGA-4	1	-
- Assessor Técnico III	DGA-6	2	-
- Assistente Técnico II	DGA-9	1	-
6.1 Conselho Diretor			
6.1.1 Conselho Fiscal			
6.2 Coordenadoria de Desenvolvimento Educacional			
- Coordenador	DGA-6	1	-
6.2.1 Gerência de Apoio Pedagógico			
- Gerente	DGA-8	1	-
6.3 Coordenadoria de Integração Escola e Comunidade			
- Coordenador	DGA-6	1	-
7. Diretoria da Escola Técnica Estadual de Educação Profissional e Tecnológica de Cuiabá			
- Diretor	DGA-4	1	-
- Assessor Técnico III	DGA-6	2	-
- Assistente Técnico I	DGA-8	1	-
7.1 Conselho Diretor			
7.1.1 Conselho Fiscal			
7.2 Coordenadoria de Desenvolvimento Educacional			
- Coordenador	DGA-6	1	-
7.2.1 Gerência de Apoio Pedagógico			
- Gerente	DGA-8	1	-
7.3 Coordenadoria de Integração Escola e Comunidade			
- Coordenador	DGA-6	1	-
8. Diretoria da Escola Técnica Estadual de Educação Profissional e Tecnológica de Lucas do Rio Verde			
- Diretor	DGA-4	1	-
- Assessor Técnico III	DGA-6	1	-
8.1 Conselho Diretor			
8.1.1 Conselho Fiscal			
8.2 Coordenadoria de Desenvolvimento Educacional			
- Coordenador	DGA-6	1	-
8.3 Coordenadoria de Integração Escola e Comunidade			
- Coordenador	DGA-6	1	-
9. Diretoria da Escola Técnica Estadual de Educação Profissional e Tecnológica de Poxoró			
- Diretor	DGA-4	1	-
- Assessor Técnico III	DGA-6	1	-
- Assistente Técnico II	DGA-9	1	-
9.1 Conselho Diretor			
9.1.1 Conselho Fiscal			
9.2 Coordenadoria de Desenvolvimento Educacional			
- Coordenador	DGA-6	1	-
9.3 Coordenadoria de Integração Escola e Comunidade			
- Coordenador	DGA-6	1	-
10. Diretoria da Escola Técnica Estadual de Educação Profissional e Tecnológica de Cáceres			
- Diretor	DGA-4	1	-
- Assessor Técnico III	DGA-6	2	-
- Assistente Técnico I	DGA-8	1	-
10.1 Conselho Diretor			
10.1.1 Conselho Fiscal			
10.2 Coordenadoria de Desenvolvimento Educacional			
- Coordenador	DGA-6	1	-
10.2.1 Gerência de Apoio Pedagógico			
- Gerente	DGA-8	1	-
10.3 Coordenadoria de Integração Escola e Comunidade			
- Coordenador	DGA-6	1	-
SUBTOTAL		111	7
TOTAL		118	

ANEXO II
QUANTITATIVO DE CARGOS EM COMISSÃO E FUNÇÕES DE CONFIANÇA
AGRUPADOS POR SIMBOLOGIA REMUNERATÓRIA DECRETO

SIMBOLOGIA REMUNERATÓRIA	CARGO	FUNÇÃO
DGA 1	1	-
DGA 2	3	-
DGA 3	0	-
DGA 4	16	2
DGA 5	5	-
DGA 6	52	5
DGA 7	0	-
DGA 8	30	-
DGA 9	4	-
DGA 10	0	-
SUBTOTAL	111	7
TOTAL	118	

DECRETO Nº 1.392, DE 06 DE MAIO DE 2022.

Dispõe sobre a alteração da Estrutura Organizacional da CASA CIVIL do Estado de Mato Grosso, a redistribuição de cargos em comissão e funções de confiança.

O GOVERNADOR DO ESTADO DE MATO GROSSO, no uso das atribuições que lhe confere o art. 66 incisos III e V, da Constituição Estadual, tendo em vista o que consta no Processo SEPLAG-PRO-2022/03962;

DECRETA:

Art. 1º À Casa Civil do Estado de Mato Grosso compete realizar a interlocução entre o Governo e a sociedade civil, prestar os serviços de representação governamental perante os demais Poderes e Órgãos Autônomos, as entidades federativas e as autoridades nacionais e internacionais, prestar os serviços de interlocução interna entre o chefe de governo e os órgãos e entidades do Poder Executivo Estadual, avaliar previamente a nomeação e a exoneração de todos os cargos comissionados da Administração Pública Direta e Indireta, gerir a política estadual de desenvolvimento regional, gerir ações de integração, formação e manutenção de uma rede intra e interinstitucional para a regionalização das políticas públicas, gerir a política de comunicação organizacional interna do Poder Executivo Estadual, formular, coordenar e fomentar a implementação de planos, programas e projetos voltados à prevenção da corrupção e à promoção da transparência, do acesso à informação, da conduta ética, da integridade e do controle social na Administração Pública e na sua relação com o setor privado, administrar a política de regulação dos serviços públicos delegados, planejar, promover e coordenar os planos e programas de regularização fundiária rural e urbana, promover e coordenar a busca, em articulação com entidades descentralizadas vinculadas ao órgão, por soluções adequadas e pacíficas para os conflitos fundiários, rurais e urbanos do Estado, gerir a política fundiária rural do Estado de Mato Grosso, na forma prevista nas Constituições Federal e Estadual, coordenar as ações da Defesa Civil, articular e coordenar as ações de integração dos órgãos de defesa civil, em especial no âmbito da gestão da informação e do planejamento operacional, manter a atualização cartográfica do estado.

Art. 2º Fica aprovada a Estrutura Organizacional da Casa Civil do Estado de Mato Grosso, de acordo com o que dispõe a Lei Complementar nº 13, de 16 de janeiro de 1992, Lei Complementar nº 264, de 28 de dezembro de 2006, Lei Complementar nº 266, de 29 de dezembro de 2006, Lei Complementar nº 506, de 11 de setembro de 2013, Lei Complementar nº 612, de 28 de janeiro de 2019 e Lei Complementar nº 662, de 14 de maio de 2020.

Art. 3º A Estrutura Organizacional básica e setorial da Casa Civil do Estado de Mato Grosso, compreende as seguintes unidades administrativas:

I - NÍVEL DE DECISÃO COLEGIADA

- Conselho de Desenvolvimento Econômico e Social
 - Secretaria Técnica do CONDES
- Conselho de Governo
- Conselho de Ética Pública - CONSEP

II - NÍVEL DE DIREÇÃO SUPERIOR

- Gabinete do Secretário-Chefe da Casa Civil
 - Gabinete do Secretário Adjunto de Ação Governamental
 - Gabinete do Secretário Adjunto de Relações Políticas
 - Gabinete do Secretário Adjunto de Relações com os Municípios
 - Gabinete do Secretário Adjunto de Administração Sistêmica

- Gabinete do Secretário Adjunto de Proteção e Defesa Civil
- Escritório de Representação do Estado de Mato Grosso em Brasília -DF - ERMAT

III - NÍVEL DE APOIO ESTRATÉGICO E ESPECIALIZADO

- Núcleo de Gestão Estratégica para Resultados - NGER
- Núcleo de Assuntos Internacionais
- Unidade Setorial de Controle Interno - UNISECI
- Unidade Setorial de Procuradoria Geral
- Ouvidoria Setorial

IV - NÍVEL DE ACESSORAMENTO SUPERIOR

- Gabinete de Direção
- Unidade de Assessoria

V - NÍVEL DE ADMINISTRAÇÃO SISTÊMICA

- Superintendência Administrativa
 - Coordenadoria de Tecnologia da Informação
 - Gerência de Atendimento e Suporte Técnico
 - Coordenadoria de Gestão de Pessoas
 - Gerência de Provedimento, Manutenção e Monitoramento
 - Gerência de Aplicação, Desenvolvimento, Saúde e Segurança
 - Coordenadoria de Logística
 - Gerência de Protocolo
 - Gerência de Arquivo
 - Gerência de Apoio Administrativo
 - Coordenadoria de Patrimônio e Almoxarifado
 - Gerência de Patrimônio
 - Gerência de Almoxarifado

- Coordenadoria de Transportes
 - Gerência de Transportes

- Superintendência de Finanças, Orçamento e Convênios
 - Coordenadoria de Orçamento e Convênios
 - Gerência de Execução de Orçamento
 - Coordenadoria Financeira e Contábil
 - Gerência de Finanças
 - Gerência Contábil

- Superintendência de Aquisições e Contratos
 - Coordenadoria de Aquisições e Contratos
 - Gerência de Contratos

VI - NÍVEL DE EXECUÇÃO PROGRAMÁTICA

- Superintendência de Atos e Decretos
- Superintendência de Cargos Comissionados
 - Coordenadoria de Acompanhamento de Cargos Comissionados
- Superintendência de Desenvolvimento Regional
- Superintendência de Assuntos Indígenas
 - Coordenadoria de Assuntos Indígenas
- Superintendência de Promoção e Articulação das Políticas Públicas para as Pessoas com Deficiência
- Superintendência de Proteção e Defesa Civil
 - Coordenadoria de Prevenção e Preparação
 - Gerência de Prevenção e Mitigação
 - Gerência de Preparação
 - Coordenadoria de Logística Humanitária
 - Gerência de Logística e Suprimentos
 - Gerência de Mobilização de Pessoas
 - Coordenadoria de Operações
 - Gerência de Resposta
 - Gerência de Recuperação

VII - NÍVEL DE ADMINISTRAÇÃO DESCENTRALIZADA

- Agência Estadual de Regulação dos Serviços Públicos Delegados - AGER
- MT Participações e Projetos S.A. - MT-PAR
- Instituto de Terras do Estado de Mato Grosso - INTERMAT

Art. 4º Os cargos em comissão e funções de confiança integrantes da lotação da Casa Civil do Estado são os constituídos do Anexos I e II, deste Decreto, com a distribuição, denominação e quantificação ali

previstas e estabelecidas nas Leis que deram origem aos referidos cargos e funções, ora remanejados e/ou transformados sem aumento de despesas, nos termos da Lei Complementar nº 266, de 29 de dezembro de 2006.

Art. 5º Os cargos em comissão e funções de confiança são criados, exclusivamente, por lei, facultado ao Chefe do Poder Executivo, mediante Decreto Governamental, o remanejamento, a transformação e a alteração da nomenclatura, vedado aumento das despesas, conforme disposto no art. 4º da Lei Complementar nº 266, de 29 de dezembro de 2006.

Art. 6º As Unidades Administrativas constantes nos incisos II, III e IV do Artigo 3º, deste Decreto, possuem vínculo hierárquico e administrativo com o Gabinete do Secretário-Chefe da Casa Civil.

Parágrafo Único. A Unidade Setorial da Procuradoria Geral possui vínculo administrativo com o Gabinete do Secretário Chefe da Casa Civil, conforme Lei Complementar 111/2002.

Art. 7º As Unidades Administrativas constantes no inciso V do Artigo 3º, deste Decreto, possuem vínculo hierárquico e administrativo com o Gabinete do Secretário Adjunto de Administração Sistemática.

Art. 8º A Unidade Administrativa de que trata o item 1 do inciso VI do Artigo 3º deste Decreto, possuem vínculo hierárquico e administrativo com o Gabinete do Secretário-Chefe da Casa Civil.

Art. 9º As Unidades Administrativas de que tratam os itens 2, 3, 4 e 5 do inciso VI do Artigo 3º deste Decreto, possuem vínculo hierárquico e administrativo com o Gabinete do Secretário Adjunto de Ação Governamental.

Art. 10 As Unidades Administrativas constantes no item 6 do inciso VI do Artigo 3º deste Decreto, possuem vínculo hierárquico e administrativo com o Gabinete do Secretário Adjunto de Proteção e Defesa Civil.

Art. 11 Incumbe ao Secretário-Chefe da Casa Civil, editar o Regimento Interno no prazo de 150 (cento e cinquenta) dias, em conformidade com o Decreto nº 1.684, de 10 de outubro de 2018.

Art. 12 Os atos de nomeações e exonerações deverão fazer referência expressa à Unidade Administrativa onde serão nomeados ou exonerados os ocupantes dos cargos em comissão ou funções de confiança.

Art. 13 Este Decreto entra em vigor em 06 de maio de 2022.

Art. 14 Revoga-se o Decreto nº 1.386, de 04 de maio de 2022.

Palácio Paiaguás, em Cuiabá-MT, 06 de maio de 2022.

MAURO MENDES
Governador do Estado

ROGÉRIO LUIZ GALLO
Secretário-Chefe da Casa Civil

BASILIO BEZERRA GUIMARÃES DOS SANTOS
Secretário de Estado de Planejamento e Gestão

ANEXO I			
DISTRIBUIÇÃO DE CARGOS EM COMISSÃO E FUNÇÕES DE CONFIANÇA NA ESTRUTURA ORGANIZACIONAL			
UNIDADE	SIMBOLOGIA REMUNERATÓRIA	QUANTIDADE	
		CARGO	FUNÇÃO
NÍVEL DE DECISÃO COLEGIADA			
1. Conselho de Desenvolvimento Econômico e Social			
1.1 Secretaria Técnica do CONDES			
- Assessor Especial II	DGA-4	1	-
- Assessor Técnico III	DGA-6	1	-
2. Conselho de Governo			
3. Conselho de Ética Pública - CONSEP			
NÍVEL DE DIREÇÃO SUPERIOR			

1. Gabinete do Secretário-Chefe da Casa Civil			
- Secretário-Chefe	DGA-1	1	-
1.1. Gabinete do Secretário Adjunto Ação Governamental			
- Secretário Adjunto	DGA-2	1	-
1.2. Gabinete do Secretário Adjunto de Relações Políticas			
- Secretário Adjunto	DGA-2	1	-
- Assessor Especial I	DGA-2	2	-
- Assessor Especial II	DGA-4	1	-
- Assessor Técnico II	DGA-5	2	-
- Assessor Técnico III	DGA-6	1	-
1.3. Gabinete do Secretário Adjunto de Relações com os Municípios			
- Secretário Adjunto	DGA-2	1	-
- Assessor Especial I	DGA-2	1	-
1.4. Gabinete do Secretário Adjunto de Administração Sistemática			
- Secretário Adjunto	DGA-2	1	-
- Assessor Especial II	DGA-4	2	-
- Assessor Técnico II	DGA-5	1	-
- Assessor Técnico III	DGA-6	1	-
1.5. Gabinete do Secretário Adjunto de Proteção e Defesa Civil			
- Secretário Adjunto	DGA-2	1	-
- Assessor Executivo I	DGA-4	-	1
- Assessor Executivo II	DGA-6	-	1
1.6. Escritório de Representação do Estado de Mato Grosso em Brasília - DF - ERMAT			
- Chefe do ERMAT - DF	DGA-2	1	-
- Assessor Especial II	DGA-4	2	-
- Assessor Técnico II	DGA-5	1	-
NÍVEL DE APOIO ESTRATÉGICO E ESPECIALIZADO			
1. Núcleo de Gestão Estratégica para Resultados - NGER			
- Assessor Executivo II	DGA-6	-	1
2. Núcleo de Assuntos Internacionais			
- Assessor Especial I	DGA-2	1	-
- Assessor Especial II	DGA-4	2	-
3. Unidade Setorial de Controle Interno - UNISECI			
- Gestor de UNISECI	DGA-6	-	1
4. Unidade Setorial de Procuradoria Geral			
- Assessor Técnico I	DGA-4	3	-
- Assessor Técnico II	DGA-5	2	-
- Assistente Técnico I	DGA-8	1	-
5. Ouvidoria Setorial			
- Ouvidor Setorial I	DGA-4	1	-
NÍVEL DE ASSESSORAMENTO SUPERIOR			
1. Gabinete de Direção			
- Chefe de Gabinete	DGA-4	1	-
2. Unidade de Assessoria			
- Assessor Especial I	DGA-2	6	-
- Assessor Especial II	DGA-4	6	-
- Assessor Executivo I	DGA-4	-	1
- Assessor Técnico II	DGA-5	7	-
- Assessor Técnico III	DGA-6	4	-
- Assistente Técnico I	DGA-8	3	-
NÍVEL DE ADMINISTRAÇÃO SISTÊMICA			
1. Superintendência Administrativa			
- Superintendente	DGA-4	1	-
- Assessor Especial II	DGA-4	1	-
- Assessor Técnico III	DGA-6	2	-
1.1 Coordenadoria de Tecnologia da Informação			
- Coordenador	DGA-6	1	-
- Assessor Técnico II	DGA-5	1	-
1.1.1 Gerência de Atendimento e Suporte Técnico			
- Gerente	DGA-8	1	-
1.2 Coordenadoria de Gestão de Pessoas			
- Coordenador	DGA-6	1	-
- Assessor Técnico III	DGA-6	1	-
1.2.1 Gerência de Provimento, Manutenção e Monitoramento			
- Gerente	DGA-8	1	-
- Assessor Técnico II	DGA-5	1	-
1.2.2 Gerência de Aplicação, Desenvolvimento, Saúde e Segurança			

- Gerente	DGA-8	1	-
- Assessor Técnico II	DGA-5	2	-
1.3 Coordenadoria de Logística			
- Coordenador	DGA-6	1	-
- Assessor Especial II	DGA-4	3	-
- Assessor Técnico II	DGA-5	1	-
- Assessor Técnico III	DGA-6	3	-
1.3.1 Gerência de Protocolo			
- Gerente	DGA-8	1	-
- Assessor Técnico III	DGA-6	2	-
- Assistente Técnico I	DGA-8	2	-
1.3.2 Gerência de Arquivo			
- Gerente	DGA-8	1	-
- Assessor Técnico II	DGA-5	1	-
1.3.3 Gerência de Apoio Administrativo			
- Gerente	DGA-8	1	-
- Assessor Técnico III	DGA-6	1	-
- Assistente Técnico I	DGA-8	2	-
1.4 Coordenadoria de Patrimônio e Almoxarifado			
- Coordenador	DGA-6	1	-
1.4.1 Gerência de Patrimônio			
- Gerente	DGA-8	1	-
- Assistente Técnico I	DGA-8	1	-
1.4.2 Gerência de Almoxarifado			
- Gerente	DGA-8	1	-
- Assistente Técnico I	DGA-8	1	-
1.5 Coordenadoria de Transportes			
- Coordenador	DGA-6	1	-
- Assessor Técnico II	DGA-5	1	-
- Assistente Técnico I	DGA-8	1	-
1.5.1 Gerência de Transportes			
- Gerente	DGA-8	1	-
- Assessor Técnico III	DGA-6	1	-
2. Superintendência de Finanças, Orçamento e Convênio			
- Superintendente	DGA-4	1	-
2.1 Coordenadoria de Orçamento e Convênios			
- Coordenador	DGA-6	1	-
- Assessor Especial II	DGA-4	1	-
- Assistente Técnico I	DGA-8	1	-
2.1.1 Gerência de Execução de Orçamento			
- Gerente	DGA-8	1	-
2.2 Coordenadoria Financeira e Contábil			
- Coordenador	DGA-6	1	-
- Assessor Técnico II	DGA-5	1	-
- Assessor Técnico III	DGA-6	3	-
- Assistente Técnico I	DGA-8	1	-
2.2.1 Gerência de Finanças			
- Gerente	DGA-8	1	-
2.2.2 Gerência Contábil			
- Gerente	DGA-8	1	-
3. Superintendência de Aquisições e Contratos			
- Superintendente	DGA-4	1	-
- Assessor Técnico III	DGA-6	1	-
3.1 Coordenadoria de Aquisições e Contratos			
- Coordenador	DGA-6	1	-
- Assessor Especial II	DGA-4	2	-
- Assessor Técnico II	DGA-5	2	-
3.1.1 Gerência de Contratos			
- Gerente	DGA-8	1	-
- Assessor Especial II	DGA-4	1	-
- Assessor Técnico II	DGA-5	1	-
- Assessor Técnico III	DGA-6	2	-
NÍVEL DE EXECUÇÃO PROGRAMÁTICA			
1. Superintendência de Atos e Decretos			
- Superintendente	DGA-4	-	1
- Assessor Especial II	DGA-4	2	-
- Assessor Técnico II	DGA-5	2	-
2. Superintendência de Cargos Comissionados			

- Superintendente	DGA-4	1	-
- Assessor Especial II	DGA-4	5	-
- Assessor Técnico II	DGA-5	1	-
- Assessor Executivo II	DGA-6	-	1
- Assistente Técnico I	DGA-8	2	-
2.1 Coordenadoria de Acompanhamento de Cargos Comissionados			
- Coordenador	DGA-6	1	-
3. Superintendência de Desenvolvimento Regional			
- Superintendente	DGA-4	1	-
4. Superintendência de Assuntos Indígenas			
- Superintendente	DGA-4	1	-
4.1 Coordenadoria de Assuntos Indígenas			
- Coordenador	DGA-6	1	-
- Assessor Técnico III	DGA-6	1	-
5. Superintendência de Promoção e Articulação das Políticas Públicas para as Pessoas com Deficiência			
- Superintendente	DGA-4	1	-
- Assessor Técnico III	DGA-6	1	-
6. Superintendência de Proteção e Defesa Civil			
- Superintendente	DGA-4	-	1
- Assessor Técnico I	DGA-4	1	-
- Assessor Executivo II	DGA-6	-	1
6.1 Coordenadoria de Prevenção e Preparação			
- Coordenador	DGA-6	-	1
6.1.1 Gerência de Prevenção e Mitigação			
- Gerente	DGA-8	1	-
- Assistente Técnico I	DGA-8	1	-
6.1.2 Gerência de Preparação			
- Gerente	DGA-8	1	-
- Assistente Técnico II	DGA-9	1	-
6.2 Coordenadoria de Logística Humanitária			
- Coordenador	DGA-6	1	-
6.2.1 Gerência de Logística e Suprimentos			
- Gerente	DGA-8	1	-
- Assistente Técnico I	DGA-8	1	-
6.2.2 Gerência de Mobilização de Pessoas			
- Gerente	DGA-8	1	-
- Assistente Técnico II	DGA-9	1	-
6.3 Coordenadoria de Operações			
- Coordenador	DGA-6	-	1
6.3.1 Gerência de Resposta			
- Gerente	DGA-8	1	-
- Assistente Técnico I	DGA-8	1	-
6.3.2 Gerência de Recuperação			
- Gerente	DGA-8	1	-
- Assistente Técnico II	DGA-9	1	-
NÍVEL DE ADMINISTRAÇÃO DESCENTRALIZADA			
1. Agência Estadual de Regularização dos Serviços Públicos Delegados - AGER			
2. MT Participações e Projetos S.A - MT-PAR			
3. Instituto de Terras do Estado de Mato Grosso - INTERMAT			
SUBTOTAL		162	11
TOTAL		173	

ANEXO II		
QUANTITATIVO DE CARGOS EM COMISSÃO E FUNÇÕES DE CONFIANÇA AGRUPADOS POR SIMBOLOGIA REMUNERATÓRIA		
SIMBOLOGIA REMUNERATÓRIA	CARGO	FUNÇÃO
DGA 1	1	-
DGA 2	16	-
DGA 3	0	-
DGA 4	42	4
DGA 5	27	-
DGA 6	36	7
DGA 7	0	-
DGA 8	37	-
DGA 9	3	-
DGA 10	-	-
SUBTOTAL		162
TOTAL		173

DECRETO ORÇAMENTÁRIO

DECRETO ORÇAMENTÁRIO Nº 00143 DE 04 DE MAIO DE 2022

Abre no Orçamento Fiscal e da Seguridade Social, Transposição Orçamentária entre Programas de Governo por Reprogramação das dotações constantes na Lei Orçamentária vigente.

O GOVERNADOR DO ESTADO DE MATO GROSSO, no uso das atribuições que lhe confere o Artigo 66, Inciso III, da Constituição Estadual, e conforme o disposto na Lei nº 11.549 de 27 de outubro de 2021 e Lei nº 11.666 de 10 de janeiro de 2022.

D E C R E T A :

Art. 1º Fica aberto no Orçamento Fiscal e da Seguridade Social do Estado, constante da Lei nº 11.666 de 10 de janeiro de 2022, em favor do(s) Órgão(s) abaixo relacionado(s), Transposição Orçamentária no valor total de R\$ 4.230.000,00 (quatro milhões e duzentos e trinta mil reais), para atender as programações constantes no Anexo Único de cada processo integrante deste Decreto.

Tipo:101

PROCESSO FIPLAN Nº	UNIDADE ORÇAMENTÁRIA		VALOR SUPLEMENTADO
1153	19101	SECRETARIA DE ESTADO DE SEGURANÇA PÚBLICA	40.000,00
1215	19101	SECRETARIA DE ESTADO DE SEGURANÇA PÚBLICA	4.190.000,00
TOTAL			4.230.000,00

Art. 2º Os recursos necessários à execução do disposto no art. 1º decorrerão de transposição de dotações orçamentárias, conforme indicado no Anexo Único do(s) respectivo(s) processo(s).

Art. 3º Este Decreto entra em vigor na data de sua publicação.

Palácio Paiaguás, em Cuiabá, 04 de Maio de 2022, 201º da Independência e 134º da República.

FABIO FERNANDES PIMENTA
SECRETÁRIO DE ESTADO DE FAZENDA

MAURO MENDES FERREIRA
GOVERNADOR DO ESTADO DE MATO GROSSO
(Assinado Eletronicamente)

Anexo Único				Detalhamento das Dotações Orçamentárias						
PROCESSO : 1153				ÓRGÃO : 19101 - SECRETARIA DE ESTADO DE SEGURANÇA PÚBLICA						
FUN	SUBF	PROG	AÇÃO	DESCRIÇÃO DA AÇÃO	REGIÃO	ESFERA	SITUAÇÃO	NATUREZA	FONTE	VALOR
06	181	531	1589	Reestruturação da Polícia Judiciária Civil - PJC	0600	F	Suplementação	4490	100	40.000,00
Meta Física Ajustada Neste Processo				Unidade reaparelhada (Percentual)						100,00
06	181	519	2738	Manutenção das Unidades da Polícia Militar	9900	F	Anulação	4490	100	40.000,00
Meta Física Ajustada Neste Processo				Unidade Atendida (Unidade)						250,00
TOTAL DO PROCESSO										40.000,00
PROCESSO : 1215				ÓRGÃO : 19101 - SECRETARIA DE ESTADO DE SEGURANÇA PÚBLICA						
FUN	SUBF	PROG	AÇÃO	DESCRIÇÃO DA AÇÃO	REGIÃO	ESFERA	SITUAÇÃO	NATUREZA	FONTE	VALOR
06	421	531	1422	Reestruturação do Sistema Penitenciário	0600	F	Anulação	4490	247	4.190.000,00
Meta Física Ajustada Neste Processo				Unidade construída (Unidade)						1,00
06	421	509	2737	Manutenção dos serviços de saúde	9900	F	Suplementação	3390	247	370.000,00
Meta Física Ajustada Neste Processo				Atendimento realizado (Unidade)						166.000,00
06	421	509	2750	Manutenção das atividades essenciais das unidades do Sistema Penitenciário.	9900	F	Suplementação	3390	247	3.620.000,00
Meta Física Ajustada Neste Processo				Unidade mantida (Unidade)						50,00
28	846	996	8002	Recolhimento do PIS-PASEP e pagamento do abono	9900	F	Suplementação	3390	247	200.000,00
TOTAL DO PROCESSO										4.190.000,00

Para termos e siglas utilizados neste Decreto, consultar Glossário publicado por meio da Portaria nº 038/2018/GS/SEPLAN/MT, D.O. de 14/11/2018, página 36, disponível também em www.seplag.mt.gov.br (orçamento/manuais).

DECRETO ORÇAMENTÁRIO Nº 00140 DE 04 DE MAIO DE 2022

Abre no Orçamento Fiscal e da Seguridade Social, Transferência Orçamentária entre Categorias Econômicas de Despesa por Reprogramação das dotações constantes na Lei Orçamentária vigente.

O GOVERNADOR DO ESTADO DE MATO GROSSO, no uso das atribuições que lhe confere o Artigo 66, Inciso III, da Constituição Estadual, e conforme o disposto na Lei nº 11.549 de 27 de outubro de 2021 e Lei nº 11.666 de 10 de janeiro de 2022.

D E C R E T A :

Art. 1º Fica aberto no Orçamento Fiscal e da Seguridade Social do Estado, constante da Lei nº 11.666 de 10 de janeiro de 2022, em favor do(s) Órgão(s) abaixo relacionado(s), Transferência Orçamentária no valor total de R\$ 100.000,00 (cem mil reais), para atender as programações constantes no Anexo Único de cada processo integrante deste Decreto.

Tipo:103

PROCESSO FIPLAN Nº	UNIDADE ORÇAMENTÁRIA		VALOR SUPLEMENTADO
1173	23101	SECRETARIA DE ESTADO DE CULTURA, ESPORTE E LAZER	100.000,00
TOTAL			100.000,00

Art. 2º Os recursos necessários à execução do disposto no art. 1º decorrerão de transferências de dotações orçamentárias, entre Categorias Econômicas conforme indicado no Anexo Único do(s) respectivo(s) processo(s).

Art. 3º Este Decreto entra em vigor na data de sua publicação.

Palácio Paiaguás, em Cuiabá, 04 de Maio de 2022, 201º da Independência e 134º da República.

FABIO FERNANDES PIMENTA
SECRETÁRIO DE ESTADO DE FAZENDA

MAURO MENDES FERREIRA
GOVERNADOR DO ESTADO DE MATO GROSSO
(Assinado Eletronicamente)

Anexo Único				Detalhamento das Dotações Orçamentárias						
PROCESSO : 1173				ÓRGÃO : 23101 - SECRETARIA DE ESTADO DE CULTURA, ESPORTE E LAZER						
FUN	SUBF	PROG	AÇÃO	DESCRIÇÃO DA AÇÃO	REGIÃO	ESFERA	SITUAÇÃO	NATUREZA	FONTES	VALOR
13	392	523	1254	Fomento à Política Estadual de Cultura	9900	F	Suplementação	3340	100	100.000,00
13	392	523	1254	Fomento à Política Estadual de Cultura	9900	F	Anulação	4490	100	100.000,00
Meta Física Ajustada Neste Processo					Evento realizado (Unidade)					1,00
TOTAL DO PROCESSO										100.000,00

DECRETO ORÇAMENTÁRIO Nº 00165 DE 06 DE MAIO DE 2022

Abre no Orçamento Fiscal e da Seguridade Social, Remanejamento Orçamentário em favor de órgão (s) do Estado de Mato Grosso, para reforço de dotações constantes da lei orçamentária vigente.

O GOVERNADOR DO ESTADO DE MATO GROSSO, no uso das atribuições que lhe confere o Artigo 66, Inciso III, da Constituição Estadual, e conforme o disposto na Lei nº 11.549 de 27 de outubro de 2021 e Lei nº 11.666 de 10 de janeiro de 2022.

D E C R E T A :

Art. 1º Fica aberto no Orçamento Fiscal e da Seguridade Social do Estado, constante da Lei nº 11.666 de 10 de janeiro de 2022, em favor do(s) Órgão(s) abaixo relacionado(s), Remanejamento Orçamentário no valor total de R\$ 3.167.330,00 (três milhões e cento e sessenta e sete mil e trezentos e trinta reais), para atender as programações constantes no Anexo Único de cada processo integrante deste Decreto.

Tipo:102

PROCESSO FIPLAN Nº	UNIDADE ORÇAMENTÁRIA		VALOR SUPLEMENTADO
470	23101	SECRETARIA DE ESTADO DE CULTURA, ESPORTE E LAZER	150.000,00
619	23601	FUNDO DE DESENVOLVIMENTO DESPORTIVO DO ESTADO DE MATO GROSSO	154.000,00
916	23601	FUNDO DE DESENVOLVIMENTO DESPORTIVO DO ESTADO DE MATO GROSSO	300.000,00

1227	23601	FUNDO DE DESENVOLVIMENTO DESPORTIVO DO ESTADO DE MATO GROSSO	50.000,00
1302	23101	SECRETARIA DE ESTADO DE CULTURA, ESPORTE E LAZER	400.000,00
1303	23101	SECRETARIA DE ESTADO DE CULTURA, ESPORTE E LAZER	100.000,00
1307	23101	SECRETARIA DE ESTADO DE CULTURA, ESPORTE E LAZER	50.000,00
1326	23101	SECRETARIA DE ESTADO DE CULTURA, ESPORTE E LAZER	1.963.330,00
TOTAL			3.167.330,00

Art. 2º Os recursos necessários à execução do disposto no art. 1º decorrerão de Remanejamento Orçamentário entre Unidades Orçamentárias, conforme indicado no Anexo Único do(s) respectivo(s) processo(s).

Art. 3º Este Decreto entra em vigor na data de sua publicação.

Palácio Paiaguás, em Cuiabá, 06 de Maio de 2022, 201º da Independência e 134º da República.

FABIO FERNANDES PIMENTA
SECRETÁRIO DE ESTADO DE FAZENDA

MAURO MENDES FERREIRA
GOVERNADOR DO ESTADO DE MATO GROSSO
(Assinado Eletronicamente)

Anexo Único				Detalhamento das Dotações Orçamentárias						
PROCESSO : 470				ÓRGÃO : 21601 - FUNDO ESTADUAL DE SAÚDE						
FUN	SUBF	PROG	AÇÃO	DESCRIÇÃO DA AÇÃO	REGIÃO	ESFERA	SITUAÇÃO	NATUREZA	FONTE	VALOR
28	845	996	8026	Pagamento de emendas parlamentares impositivas	0900	S	Anulação	4441	100	150.000,00
				ÓRGÃO : 23101 - SECRETARIA DE ESTADO DE CULTURA, ESPORTE E LAZER						
28	845	996	8026	Pagamento de emendas parlamentares impositivas	9900	F	Suplementação	3350	100	150.000,00
TOTAL DO PROCESSO				150.000,00						
PROCESSO : 619				ÓRGÃO : 14101 - SECRETARIA DE ESTADO DE EDUCAÇÃO						
FUN	SUBF	PROG	AÇÃO	DESCRIÇÃO DA AÇÃO	REGIÃO	ESFERA	SITUAÇÃO	NATUREZA	FONTE	VALOR
28	845	996	8026	Pagamento de emendas parlamentares impositivas	9900	F	Anulação	3340	100	154.000,00
				ÓRGÃO : 23601 - FUNDO DE DESENVOLVIMENTO DESPORTIVO DO ESTADO DE MATO GROSSO						
28	845	996	8026	Pagamento de emendas parlamentares impositivas	9900	F	Suplementação	3340	100	154.000,00
TOTAL DO PROCESSO				154.000,00						
PROCESSO : 916				ÓRGÃO : 23601 - FUNDO DE DESENVOLVIMENTO DESPORTIVO DO ESTADO DE MATO GROSSO						
FUN	SUBF	PROG	AÇÃO	DESCRIÇÃO DA AÇÃO	REGIÃO	ESFERA	SITUAÇÃO	NATUREZA	FONTE	VALOR
28	845	996	8026	Pagamento de emendas parlamentares impositivas	9900	F	Suplementação	3350	100	300.000,00
				ÓRGÃO : 25101 - SECRETARIA DE ESTADO DE INFRAESTRUTURA E LOGÍSTICA						
28	845	996	8026	Pagamento de emendas parlamentares impositivas	9900	F	Anulação	4440	100	300.000,00
TOTAL DO PROCESSO				300.000,00						
PROCESSO : 1227				ÓRGÃO : 12101 - SECRETARIA DE ESTADO DE AGRICULTURA FAMILIAR						
FUN	SUBF	PROG	AÇÃO	DESCRIÇÃO DA AÇÃO	REGIÃO	ESFERA	SITUAÇÃO	NATUREZA	FONTE	VALOR
20	608	382	4168	Desenvolvimento das cadeias produtivas da agricultura familiar	9900	F	Anulação	4490	100	50.000,00
				ÓRGÃO : 23601 - FUNDO DE DESENVOLVIMENTO DESPORTIVO DO ESTADO DE MATO GROSSO						
28	845	996	8026	Pagamento de emendas parlamentares impositivas	9900	F	Suplementação	3350	100	50.000,00
TOTAL DO PROCESSO				50.000,00						

PROCESSO : 1302				ÓRGÃO : 22101 - SECRETARIA DE ESTADO DE ASSISTÊNCIA SOCIAL E CIDADANIA						
FUN	SUBF	PROG	AÇÃO	DESCRIÇÃO DA AÇÃO	REGIÃO	ESFERA	SITUAÇÃO	NATUREZA	FONTE	VALOR
28	845	996	8026	Pagamento de emendas parlamentares impositivas	9900	S	Anulação	4440	100	400.000,00
				ÓRGÃO : 23101 - SECRETARIA DE ESTADO DE CULTURA, ESPORTE E LAZER						
28	845	996	8026	Pagamento de emendas parlamentares impositivas	9900	F	Suplementação	3350	100	400.000,00
TOTAL DO PROCESSO				400.000,00						
PROCESSO : 1303				ÓRGÃO : 14101 - SECRETARIA DE ESTADO DE EDUCAÇÃO						
FUN	SUBF	PROG	AÇÃO	DESCRIÇÃO DA AÇÃO	REGIÃO	ESFERA	SITUAÇÃO	NATUREZA	FONTE	VALOR
28	845	996	8026	Pagamento de emendas parlamentares impositivas	9900	F	Anulação	3350	100	100.000,00
				ÓRGÃO : 23101 - SECRETARIA DE ESTADO DE CULTURA, ESPORTE E LAZER						
28	845	996	8026	Pagamento de emendas parlamentares impositivas	9900	F	Suplementação	3350	100	100.000,00
TOTAL DO PROCESSO				100.000,00						
PROCESSO : 1307				ÓRGÃO : 14101 - SECRETARIA DE ESTADO DE EDUCAÇÃO						
FUN	SUBF	PROG	AÇÃO	DESCRIÇÃO DA AÇÃO	REGIÃO	ESFERA	SITUAÇÃO	NATUREZA	FONTE	VALOR
28	845	996	8026	Pagamento de emendas parlamentares impositivas	9900	F	Anulação	3340	100	50.000,00
				ÓRGÃO : 23101 - SECRETARIA DE ESTADO DE CULTURA, ESPORTE E LAZER						
28	845	996	8026	Pagamento de emendas parlamentares impositivas	9900	F	Suplementação	3340	100	50.000,00
TOTAL DO PROCESSO				50.000,00						
PROCESSO : 1326				ÓRGÃO : 21601 - FUNDO ESTADUAL DE SAÚDE						
FUN	SUBF	PROG	AÇÃO	DESCRIÇÃO DA AÇÃO	REGIÃO	ESFERA	SITUAÇÃO	NATUREZA	FONTE	VALOR
28	845	996	8026	Pagamento de emendas parlamentares impositivas	9900	S	Anulação	4441	100	1.963.330,00
				ÓRGÃO : 23101 - SECRETARIA DE ESTADO DE CULTURA, ESPORTE E LAZER						
28	845	996	8026	Pagamento de emendas parlamentares impositivas	9900	F	Suplementação	3350	100	1.963.330,00
TOTAL DO PROCESSO				1.963.330,00						

Para termos e siglas utilizados neste Decreto, consultar Glossário publicado por meio da Portaria nº 038/2018/GS/SEPLAN/MT, D.O. de 14/11/2018, página 36, disponível também em www.seplag.mt.gov.br (orçamento/manuais).

DECRETO ORÇAMENTÁRIO Nº 00164 DE 06 DE MAIO DE 2022

Crédito Suplementar por Excesso de Arrecadação em favor de órgão (s) do Estado de Mato Grosso, para reforço de dotações constantes da lei orçamentária vigente.

O GOVERNADOR DO ESTADO DE MATO GROSSO, no uso das atribuições que lhe confere o Artigo 66, Inciso III, da Constituição Estadual, e conforme o disposto na Lei nº 11.549 de 27 de outubro de 2021 e Lei nº 11.666 de 10 de janeiro de 2022.

DECRETA:

Art. 1º Fica aberto no Orçamento Fiscal e da Seguridade Social do Estado, constante da Lei nº 11.666 de 10 de janeiro de 2022, em favor do(s) Órgão(s) abaixo relacionado(s), Crédito Suplementar por Excesso de Arrecadação no valor total de R\$ 845.471,00 (oitocentos e quarenta e cinco mil e quatrocentos e setenta e um reais), para atender as programações constantes no Anexo Único de cada processo integrante deste Decreto.

Tipo:150

PROCESSO FIPLAN Nº	UNIDADE ORÇAMENTÁRIA	VALOR SUPLEMENTADO
1027	26101 SECRETARIA DE ESTADO DE CIÊNCIA, TECNOLOGIA E INOVAÇÃO	845.471,00
TOTAL		845.471,00

Art. 2º Os recursos necessários à execução do disposto no art. 1º decorrerão de Excesso de Arrecadação.
Art. 3º Este Decreto entra em vigor na data de sua publicação.

Palácio Paiguás, em Cuiabá, 06 de Maio de 2022, 201º da Independência e 134º da República.

FABIO FERNANDES PIMENTA
SECRETÁRIO DE ESTADO DE FAZENDA

MAURO MENDES FERREIRA
GOVERNADOR DO ESTADO DE MATO GROSSO
(Assinado Eletronicamente)

Anexo Único				Detalhamento das Dotações Orçamentárias						
PROCESSO : 1027				ÓRGÃO : 26101 - SECRETARIA DE ESTADO DE CIÊNCIA, TECNOLOGIA E INOVAÇÃO						
FUN	SUBF	PROG	AÇÃO	DESCRIÇÃO DA AÇÃO	REGIÃO	ESFERA	SITUAÇÃO	NATUREZA	FONTE	VALOR
19	363	345	2786	Oferta de Cursos de Formação Inicial Continuada	9900	F	Suplementação	3390	169	845.471,00
Meta Física Ajustada Neste Processo					Vaga ofertada (Unidade)					720,00
TOTAL DO PROCESSO										845.471,00

DECRETO ORÇAMENTÁRIO Nº 00163 DE 06 DE MAIO DE 2022

Abre no Orçamento Fiscal e da Seguridade Social, Remanejamento Orçamentário em favor de órgão (s) do Estado de Mato Grosso, para reforço de dotações constantes da lei orçamentária vigente.

O GOVERNADOR DO ESTADO DE MATO GROSSO, no uso das atribuições que lhe confere o Artigo 66, Inciso III, da Constituição Estadual, e conforme o disposto na Lei nº 11.549 de 27 de outubro de 2021 e Lei nº 11.666 de 10 de janeiro de 2022.

D E C R E T A :

Art. 1º Fica aberto no Orçamento Fiscal e da Seguridade Social do Estado, constante da Lei nº 11.666 de 10 de janeiro de 2022, em favor do(s) Órgão(s) abaixo relacionado(s), Remanejamento Orçamentário no valor total de R\$ 374.000,00 (trezentos e setenta e quatro mil reais), para atender as programações constantes no Anexo Único de cada processo integrante deste Decreto.

Tipo:102

PROCESSO FIPLAN Nº	UNIDADE ORÇAMENTÁRIA		VALOR SUPLEMENTADO
992	23601	FUNDO DE DESENVOLVIMENTO DESPORTIVO DO ESTADO DE MATO GROSSO	74.000,00
1222	23601	FUNDO DE DESENVOLVIMENTO DESPORTIVO DO ESTADO DE MATO GROSSO	200.000,00
1240	23601	FUNDO DE DESENVOLVIMENTO DESPORTIVO DO ESTADO DE MATO GROSSO	100.000,00
TOTAL			374.000,00

Art. 2º Os recursos necessários à execução do disposto no art. 1º decorrerão de Remanejamento Orçamentário entre Unidades Orçamentárias, conforme indicado no Anexo Único do(s) respectivo(s) processo(s).

Art. 3º Este Decreto entra em vigor na data de sua publicação.

Palácio Paiaguás, em Cuiabá, 06 de Maio de 2022, 201º da Independência e 134º da República.

FABIO FERNANDES PIMENTA
SECRETÁRIO DE ESTADO DE FAZENDA

MAURO MENDES FERREIRA
GOVERNADOR DO ESTADO DE MATO GROSSO
(Assinado Eletronicamente)

Anexo Único				Detalhamento das Dotações Orçamentárias						
PROCESSO : 992				ÓRGÃO : 23601 - FUNDO DE DESENVOLVIMENTO DESPORTIVO DO ESTADO DE MATO GROSSO						
FUN	SUBF	PROG	AÇÃO	DESCRIÇÃO DA AÇÃO	REGIÃO	ESFERA	SITUAÇÃO	NATUREZA	FONTE	VALOR
28	845	996	8026	Pagamento de emendas parlamentares impositivas	9900	F	Suplementação	3340	100	74.000,00
PROCESSO : 1222				ÓRGÃO : 26201 - UNIVERSIDADE DO ESTADO DE MATO GROSSO - CARLOS ALBERTO REYES MALDONADO - UNEMAT						
12	364	528	2214	Manutenção e fortalecimento dos cursos de graduação de oferta contínua	9900	F	Anulação	3390	100	74.000,00
TOTAL DO PROCESSO										74.000,00
PROCESSO : 1222				ÓRGÃO : 17501 - COMPANHIA MATO-GROSSENSE DE MINERAÇÃO						
22	663	385	2239	Abastecimento de comunidades tradicionais, assentamentos rurais e quilombolas com água de qualidade	9900	F	Anulação	4490	100	200.000,00
PROCESSO : 1240				ÓRGÃO : 23601 - FUNDO DE DESENVOLVIMENTO DESPORTIVO DO ESTADO DE MATO GROSSO						
28	845	996	8026	Pagamento de emendas parlamentares impositivas	9900	F	Suplementação	3350	100	200.000,00
TOTAL DO PROCESSO										200.000,00
PROCESSO : 1240				ÓRGÃO : 23601 - FUNDO DE DESENVOLVIMENTO DESPORTIVO DO ESTADO DE MATO GROSSO						

FUN	SUBF	PROG	AÇÃO	DESCRIÇÃO DA AÇÃO	REGIÃO	ESFERA	SITUAÇÃO	NATUREZA	FONTES	VALOR
28	845	996	8026	Pagamento de emendas parlamentares impositivas	9900	F	Suplementação	3350	100	100.000,00
ÓRGÃO: 25101 - SECRETARIA DE ESTADO DE INFRAESTRUTURA E LOGÍSTICA										
28	845	996	8026	Pagamento de emendas parlamentares impositivas	9900	F	Anulação	4440	100	100.000,00
TOTAL DO PROCESSO										100.000,00
Para termos e siglas utilizados neste Decreto, consultar Glossário publicado por meio da Portaria nº 038/2018/GS/SEPLAN/MT, D.O. de 14/11/2018, página 36, disponível também em www.seplag.mt.gov.br (orçamento/manuais).										

DECRETO ORÇAMENTÁRIO Nº 00162 DE 06 DE MAIO DE 2022

Abre no Orçamento Fiscal e da Seguridade Social, Transposição Orçamentária entre Programas de Governo por Reprogramação das dotações constantes na Lei Orçamentária vigente.

O GOVERNADOR DO ESTADO DE MATO GROSSO, no uso das atribuições que lhe confere o Artigo 66, Inciso III, da Constituição Estadual, e conforme o disposto na Lei nº 11.549 de 27 de outubro de 2021 e Lei nº 11.666 de 10 de janeiro de 2022.

DECRETA:

Art. 1º Fica aberto no Orçamento Fiscal e da Seguridade Social do Estado, constante da Lei nº 11.666 de 10 de janeiro de 2022, em favor do(s) Órgão(s) abaixo relacionado(s), Transposição Orçamentária no valor total de R\$ 380.000,00 (trezentos e oitenta mil reais), para atender as programações constantes no Anexo Único de cada processo integrante deste Decreto.

Tipo:101

PROCESSO FIPLAN Nº	UNIDADE ORÇAMENTÁRIA		VALOR SUPLEMENTADO
1310	23101	SECRETARIA DE ESTADO DE CULTURA, ESPORTE E LAZER	380.000,00
TOTAL			380.000,00

Art. 2º Os recursos necessários à execução do disposto no art. 1º decorrerão de transposição de dotações orçamentárias, conforme indicado no Anexo Único do(s) respectivo(s) processo(s).

Art. 3º Este Decreto entra em vigor na data de sua publicação.

Palácio Paiaguás, em Cuiabá, 06 de Maio de 2022, 201º da Independência e 134º da República.

FABIO FERNANDES PIMENTA
SECRETÁRIO DE ESTADO DE FAZENDA

MAURO MENDES FERREIRA
GOVERNADOR DO ESTADO DE MATO GROSSO
(Assinado Eletronicamente)

Anexo Único				Detalhamento das Dotações Orçamentárias						
PROCESSO : 1310				ÓRGÃO : 23101 - SECRETARIA DE ESTADO DE CULTURA, ESPORTE E LAZER						
FUN	SUBF	PROG	AÇÃO	DESCRIÇÃO DA AÇÃO	REGIÃO	ESFERA	SITUAÇÃO	NATUREZA	FONTES	VALOR
13	392	523	1254	Fomento à Política Estadual de Cultura	9900	F	Anulação	3350	100	380.000,00
Meta Física Ajustada Neste Processo					Evento realizado (Unidade)					1,00
28	845	996	8026	Pagamento de emendas parlamentares impositivas	9900	F	Suplementação	3350	100	380.000,00
TOTAL DO PROCESSO										380.000,00

DECRETO ORÇAMENTÁRIO Nº 00161 DE 06 DE MAIO DE 2022

Abre no Orçamento Fiscal e da Seguridade Social, Transferência Orçamentária entre Categorias Econômicas de Despesa por Reprogramação das dotações constantes na Lei Orçamentária vigente.

O GOVERNADOR DO ESTADO DE MATO GROSSO, no uso das atribuições que lhe confere o Artigo 66, Inciso III, da Constituição Estadual, e conforme o disposto na Lei nº 11.549 de 27 de outubro de 2021 e Lei nº 11.666 de 10 de janeiro de 2022.

DECRETA:

Art. 1º Fica aberto no Orçamento Fiscal e da Seguridade Social do Estado, constante da Lei nº 11.666 de 10 de janeiro de 2022, em favor do(s) Órgão(s) abaixo relacionado(s), Transferência Orçamentária no valor total de R\$ 62,45 (sessenta e dois reais e quarenta e cinco centavos), para atender as programações constantes no Anexo Único de cada processo integrante deste Decreto.

Tipo:103

PROCESSO FIPLAN Nº	UNIDADE ORÇAMENTÁRIA		VALOR SUPLEMENTADO
1299	17101	SECRETARIA DE ESTADO DE DESENVOLVIMENTO ECONÔMICO	62,45
TOTAL			62,45

Art. 2º Os recursos necessários à execução do disposto no art. 1º decorrerão de transferências de dotações orçamentárias, entre Categorias Econômicas conforme indicado no Anexo Único do(s) respectivo(s) processo(s).

Art. 3º Este Decreto entra em vigor na data de sua publicação.

Palácio Paiaguás, em Cuiabá, 06 de Maio de 2022, 201º da Independência e 134º da República.

FABIO FERNANDES PIMENTA
SECRETÁRIO DE ESTADO DE FAZENDA

MAURO MENDES FERREIRA
GOVERNADOR DO ESTADO DE MATO GROSSO
(Assinado Eletronicamente)

Anexo Único				Detalhamento das Dotações Orçamentárias						
PROCESSO : 1299				ÓRGÃO : 17101 - SECRETARIA DE ESTADO DE DESENVOLVIMENTO ECONÔMICO						
FUN	SUBF	PROG	AÇÃO	DESCRIÇÃO DA AÇÃO	REGIÃO	ESFERA	SITUAÇÃO	NATUREZA	FONTES	VALOR
23	695	385	1096	Implantação de infraestrutura turística	0600	F	Suplementação	4490	193	62,45
23	695	385	1096	Implantação de infraestrutura turística	0600	F	Anulação	3320	193	62,45
Meta Física Ajustada Neste Processo					Infraestrutura implantada (Unidade)					15,00
TOTAL DO PROCESSO										62,45

DECRETO ORÇAMENTÁRIO Nº 00160 DE 06 DE MAIO DE 2022

Crédito Suplementar por Superávit Financeiro em favor de órgão (s) do Estado de Mato Grosso, para reforço de dotações constantes da lei orçamentária vigente.

O GOVERNADOR DO ESTADO DE MATO GROSSO, no uso das atribuições que lhe confere o Artigo 66, Inciso III, da Constituição Estadual, e conforme o disposto na Lei nº 11.549 de 27 de outubro de 2021 e Lei nº 11.666 de 10 de janeiro de 2022.

DECRETA :

Art. 1º Fica aberto no Orçamento Fiscal e da Seguridade Social do Estado, constante da Lei nº 11.666 de 10 de janeiro de 2022, em favor do(s) Órgão(s) abaixo relacionado(s), Crédito Suplementar por Superávit Financeiro no valor total de R\$ 7.295.464,90 (sete milhões e duzentos e noventa e cinco mil e quatrocentos e sessenta e quatro reais e noventa centavos), para atender as programações constantes no Anexo Único de cada processo integrante deste Decreto.

Tipo:160

PROCESSO FIPLAN Nº	UNIDADE ORÇAMENTÁRIA		VALOR SUPLEMENTADO
545	23101	SECRETARIA DE ESTADO DE CULTURA, ESPORTE E LAZER	2.952.038,69
693	22101	SECRETARIA DE ESTADO DE ASSISTÊNCIA SOCIAL E CIDADANIA	150.000,00
913	23101	SECRETARIA DE ESTADO DE CULTURA, ESPORTE E LAZER	1.164.311,05
1344	27101	SECRETARIA DE ESTADO DO MEIO AMBIENTE	3.029.115,16
TOTAL			7.295.464,90

Art. 2º Os recursos necessários à execução do disposto no art. 1º decorrerão de Superávit Financeiro apurado no Balanço Patrimonial no exercício anterior.

Art. 3º Este Decreto entra em vigor na data de sua publicação.

Palácio Paiaguás, em Cuiabá, 06 de Maio de 2022, 201º da Independência e 134º da República.

FABIO FERNANDES PIMENTA
SECRETÁRIO DE ESTADO DE FAZENDA

MAURO MENDES FERREIRA
GOVERNADOR DO ESTADO DE MATO GROSSO
(Assinado Eletronicamente)

Anexo Único				Detalhamento das Dotações Orçamentárias						
PROCESSO : 545				ÓRGÃO : 23101 - SECRETARIA DE ESTADO DE CULTURA, ESPORTE E LAZER						
FUN	SUBF	PROG	AÇÃO	DESCRIÇÃO DA AÇÃO	REGIÃO	ESFERA	SITUAÇÃO	NATUREZA	FONTES	VALOR
13	392	523	1254	Fomento à Política Estadual de Cultura	9900	F	Suplementação	3390	393	806.900,24
Meta Física Ajustada Neste Processo					Atendimento realizado (Unidade)					1,00
13	392	523	1265	Implementação da política estadual de livro, leitura, literatura e bibliotecas.	9900	F	Suplementação	3390	393	2.054,21
Meta Física Ajustada Neste Processo					Município apoiado (Unidade)					10,00
13	392	532	2615	Fomento à Economia Criativa artística e cultural	9900	F	Suplementação	3390	393	155.448,22

13	392	532	2615	Fomento à Economia Criativa artística e cultural	9900	F	Suplementação	4490	393	1.526.736,70
Meta Física Ajustada Neste Processo					Evento realizado (Unidade)					100,00
13	392	532	2783	Suporte ao empreendedorismo criativo artístico e cultural	9900	F	Suplementação	3390	393	460.899,32
Meta Física Ajustada Neste Processo					Atendimento realizado (Unidade)					1,00
TOTAL DO PROCESSO								2.952.038,69		
PROCESSO : 693				ÓRGÃO : 22101 - SECRETARIA DE ESTADO DE ASSISTÊNCIA SOCIAL E CIDADANIA						
FUN	SUBF	PROG	AÇÃO	DESCRIÇÃO DA AÇÃO	REGIÃO	ESFERA	SITUAÇÃO	NATUREZA	FONTE	VALOR
00	422	512	2664	Apoio aos municípios e entidades para a promoção de ações sociais	1100	S	Suplementação	4490	300	150.000,00
Meta Física Ajustada Neste Processo					Família beneficiada (Unidade)					50,00
TOTAL DO PROCESSO								150.000,00		
PROCESSO : 913				ÓRGÃO : 23101 - SECRETARIA DE ESTADO DE CULTURA, ESPORTE E LAZER						
FUN	SUBF	PROG	AÇÃO	DESCRIÇÃO DA AÇÃO	REGIÃO	ESFERA	SITUAÇÃO	NATUREZA	FONTE	VALOR
13	392	523	1254	Fomento à Política Estadual de Cultura	9900	F	Suplementação	3390	395	1.077.841,91
Meta Física Ajustada Neste Processo					Evento realizado (Unidade)					1,00
13	392	532	2783	Suporte ao empreendedorismo criativo artístico e cultural	9900	F	Suplementação	3390	395	86.469,14
Meta Física Ajustada Neste Processo					Atendimento realizado (Unidade)					1,00
TOTAL DO PROCESSO								1.164.311,05		
PROCESSO : 1344				ÓRGÃO : 27101 - SECRETARIA DE ESTADO DO MEIO AMBIENTE						
FUN	SUBF	PROG	AÇÃO	DESCRIÇÃO DA AÇÃO	REGIÃO	ESFERA	SITUAÇÃO	NATUREZA	FONTE	VALOR
18	122	036	2005	Manutenção e conservação de bens imóveis	9900	F	Suplementação	4490	640	1.000.000,00
18	542	393	2121	Redução de incêndios florestais	9900	F	Suplementação	4490	395	1.477.800,00
Meta Física Ajustada Neste Processo					Incêndio florestal reduzido (Percentual)					19,00
00	122	036	4491	Pagamento de verbas indenizatórias a servidores estaduais.	9900	F	Suplementação	3390	640	551.315,16
TOTAL DO PROCESSO								3.029.115,16		
Para termos e siglas utilizados neste Decreto, consultar Glossário publicado por meio da Portaria nº 038/2018/GS/SEPLAN/MT, D.O. de 14/11/2018, página 36, disponível também em www.seplag.mt.gov.br (orçamento/manuais).										

DECRETO ORÇAMENTÁRIO Nº 00126 DE 04 DE MAIO DE 2022

Crédito Suplementar por Superávit Financeiro em favor de órgão (s) do Estado de Mato Grosso, para reforço de dotações constantes da lei orçamentária vigente.

O GOVERNADOR DO ESTADO DE MATO GROSSO, no uso das atribuições que lhe confere o Artigo 66, Inciso III, da Constituição Estadual, e conforme o disposto na Lei nº 11.549 de 27 de outubro de 2021 e Lei nº 11.666 de 10 de janeiro de 2022.

D E C R E T A :

Art. 1º Fica aberto no Orçamento Fiscal e da Seguridade Social do Estado, constante da Lei nº 11.666 de 10 de janeiro de 2022, em favor do(s) Órgão(s) abaixo relacionado(s), Crédito Suplementar por Superávit Financeiro no valor total de R\$ 1.675.565,75 (um milhão e seiscentos e setenta e cinco mil e quinhentos e sessenta e cinco reais e setenta e cinco centavos), para atender as programações constantes no Anexo Único de cada processo integrante deste Decreto.

Tipo:160

PROCESSO FIPLAN Nº	UNIDADE ORÇAMENTÁRIA	VALOR SUPLEMENTADO
548	23101 SECRETARIA DE ESTADO DE CULTURA, ESPORTE E LAZER	1.356.807,62
911	26201 UNIVERSIDADE DO ESTADO DE MATO GROSSO - CARLOS ALBERTO REYES MALDONADO - UNEMAT	318.758,13
TOTAL		1.675.565,75

Art. 2º Os recursos necessários à execução do disposto no art. 1º decorrerão de Superávit Financeiro apurado no Balanço Patrimonial no exercício anterior.

Art. 3º Este Decreto entra em vigor na data de sua publicação.

Palácio Paiaguás, em Cuiabá, 04 de Maio de 2022, 201º da Independência e 134º da República.

FABIO FERNANDES PIMENTA
SECRETÁRIO DE ESTADO DE FAZENDA

MAURO MENDES FERREIRA
GOVERNADOR DO ESTADO DE MATO GROSSO
(Assinado Eletronicamente)

Anexo Único				Detalhamento das Dotações Orçamentárias						
PROCESSO : 548				ÓRGÃO : 23101 - SECRETARIA DE ESTADO DE CULTURA, ESPORTE E LAZER						
FUN	SUBF	PROG	AÇÃO	DESCRIÇÃO DAAÇÃO	REGIÃO	ESFERA	SITUAÇÃO	NATUREZA	FONTES	VALOR
13	392	523	1254	Fomento à Política Estadual de Cultura	9900	F	Suplementação	3390	396	947.188,83
Meta Física Ajustada Neste Processo				Atendimento realizado (Unidade)						1,00
13	392	523	1265	Implementação da política estadual de livro, leitura, literatura e bibliotecas.	9900	F	Suplementação	3390	396	69.290,69
13	392	523	1265	Implementação da política estadual de livro, leitura, literatura e bibliotecas.	9900	F	Suplementação	4490	396	36.887,05
Meta Física Ajustada Neste Processo				Município apoiado (Unidade)						10,00
13	392	532	2615	Fomento à Economia Criativa artística e cultural	9900	F	Suplementação	3390	396	153.441,05
Meta Física Ajustada Neste Processo				Evento realizado (Unidade)						100,00
13	392	532	2783	Suporte ao empreendedorismo criativo artístico e cultural	9900	F	Suplementação	3390	396	150.000,00
Meta Física Ajustada Neste Processo				Atendimento realizado (Unidade)						1,00
TOTAL DO PROCESSO								1.356.807,62		
PROCESSO : 911				ÓRGÃO : 26201 - UNIVERSIDADE DO ESTADO DE MATO GROSSO - CARLOS ALBERTO REYES MALDONADO - UNEMAT						
FUN	SUBF	PROG	AÇÃO	DESCRIÇÃO DAAÇÃO	REGIÃO	ESFERA	SITUAÇÃO	NATUREZA	FONTES	VALOR
12	364	528	2206	Fortalecimento das políticas de extensão ampliando a relação da Universidade com a sociedade	9900	F	Suplementação	3390	300	15.086,95
Meta Física Ajustada Neste Processo				Ação de extensão universitária realizada (Unidade)						28,00
12	364	528	2210	Manutenção e expansão da oferta de cursos em modalidades diferenciadas	9900	F	Suplementação	3390	300	50.000,00
Meta Física Ajustada Neste Processo				Curso de graduação ofertado (Unidade)						10,00
12	364	528	2211	Expansão e fortalecimento da oferta de ensino de pós-graduação	9900	F	Suplementação	3390	300	2.018,99
Meta Física Ajustada Neste Processo				Curso de pós stricto-sensu mantido (Unidade)						28,00
12	364	528	2214	Manutenção e fortalecimento dos cursos de graduação de oferta contínua	0700	F	Suplementação	4490	300	251.652,19
Meta Física Ajustada Neste Processo				Curso mantido (Unidade)						16,00
TOTAL DO PROCESSO								318.758,13		
Para termos e siglas utilizados neste Decreto, consultar Glossário publicado por meio da Portaria nº 038/2018/GS/SEPLAN/MT, D.O. de 14/11/2018, página 36, disponível também em www.seplag.mt.gov.br (orçamento/manuais).										

DECRETO ORÇAMENTÁRIO Nº 00159 DE 06 DE MAIO DE 2022

Abre no Orçamento Fiscal e da Seguridade Social, Remanejamento Orçamentário em favor de órgão (s) do Estado de Mato Grosso, para reforço de dotações constantes da lei orçamentária vigente.

O GOVERNADOR DO ESTADO DE MATO GROSSO, no uso das atribuições que lhe confere o Artigo 66, Inciso III, da Constituição Estadual, e conforme o disposto na Lei nº 11.549 de 27 de outubro de 2021 e Lei nº 11.666 de 10 de janeiro de 2022.

DECRETA:

Art. 1º Fica aberto no Orçamento Fiscal e da Seguridade Social do Estado, constante da Lei nº 11.666 de 10 de janeiro de 2022, em favor do(s) Órgão(s) abaixo relacionado(s), Remanejamento Orçamentário no valor total de R\$ 420.000,00 (quatrocentos e vinte mil reais), para atender as programações constantes no Anexo Único de cada processo integrante deste Decreto.

Tipo:102

PROCESSO FIPLAN Nº	UNIDADE ORÇAMENTÁRIA	VALOR SUPLEMENTADO
1012	25101 SECRETARIA DE ESTADO DE INFRAESTRUTURA E LOGÍSTICA	70.000,00
1250	23601 FUNDO DE DESENVOLVIMENTO DESPORTIVO DO ESTADO DE MATO GROSSO	150.000,00
1341	27101 SECRETARIA DE ESTADO DO MEIO AMBIENTE	200.000,00
TOTAL		420.000,00

Art. 2º Os recursos necessários à execução do disposto no art. 1º decorrerão de Remanejamento Orçamentário entre Unidades Orçamentárias, conforme indicado no Anexo Único do(s) respectivo(s) processo(s).

Art. 3º Este Decreto entra em vigor na data de sua publicação.

Palácio Paiaguás, em Cuiabá, 06 de Maio de 2022, 201º da Independência e 134º da República.

FABIO FERNANDES PIMENTA
SECRETÁRIO DE ESTADO DE FAZENDA

MAURO MENDES FERREIRA
GOVERNADOR DO ESTADO DE MATO GROSSO
(Assinado Eletronicamente)

Anexo Único				Detalhamento das Dotações Orçamentárias						
PROCESSO : 1012				ÓRGÃO : 23601 - FUNDO DE DESENVOLVIMENTO DESPORTIVO DO ESTADO DE MATO GROSSO						
FUN	SUBF	PROG	AÇÃO	DESCRIÇÃO DA AÇÃO	REGIÃO	ESFERA	SITUAÇÃO	NATUREZA	FONTE	VALOR
28	845	996	8026	Pagamento de emendas parlamentares impositivas	9900	F	Anulação	3350	100	70.000,00
				ÓRGÃO: 25101 - SECRETARIA DE ESTADO DE INFRAESTRUTURA E LOGÍSTICA						
28	845	996	8026	Pagamento de emendas parlamentares impositivas	0900	F	Suplementação	4440	100	70.000,00
TOTAL DO PROCESSO				70.000,00						
PROCESSO : 1250				ÓRGÃO : 17501 - COMPANHIA MATO-GROSSENSE DE MINERAÇÃO						
FUN	SUBF	PROG	AÇÃO	DESCRIÇÃO DA AÇÃO	REGIÃO	ESFERA	SITUAÇÃO	NATUREZA	FONTE	VALOR
22	663	385	2505	Regularização das atividades da pequena e média mineração e cooperativas do setor mineral	9900	F	Anulação	4490	100	150.000,00
				ÓRGÃO: 23601 - FUNDO DE DESENVOLVIMENTO DESPORTIVO DO ESTADO DE MATO GROSSO						
28	845	996	8026	Pagamento de emendas parlamentares impositivas	0500	F	Suplementação	4440	100	150.000,00
TOTAL DO PROCESSO				150.000,00						
PROCESSO : 1341				ÓRGÃO : 12101 - SECRETARIA DE ESTADO DE AGRICULTURA FAMILIAR						
FUN	SUBF	PROG	AÇÃO	DESCRIÇÃO DA AÇÃO	REGIÃO	ESFERA	SITUAÇÃO	NATUREZA	FONTE	VALOR
28	845	996	8026	Pagamento de emendas parlamentares impositivas	9900	F	Anulação	4440	100	200.000,00
				ÓRGÃO: 27101 - SECRETARIA DE ESTADO DO MEIO AMBIENTE						
18	542	393	2020	Implementação da Política Estadual de Educação Ambiental de Mato Grosso	9900	F	Suplementação	3390	100	200.000,00
Meta Física Ajustada Neste Processo					Política fortalecida (Unidade)					1,00
TOTAL DO PROCESSO				200.000,00						
Para termos e siglas utilizados neste Decreto, consultar Glossário publicado por meio da Portaria nº 038/2018/GS/SEPLAN/MT, D.O. de 14/11/2018, página 36, disponível também em www.seplag.mt.gov.br (orçamento/manuais).										

DECRETO ORÇAMENTÁRIO Nº 00158 DE 06 DE MAIO DE 2022**Crédito Suplementar por Superávit Financeiro em favor de órgão (s) do Estado de Mato Grosso, para reforço de dotações constantes da lei orçamentária vigente.**

O GOVERNADOR DO ESTADO DE MATO GROSSO, no uso das atribuições que lhe confere o Artigo 66, Inciso III, da Constituição Estadual, e conforme o disposto na Lei nº 11.549 de 27 de outubro de 2021 e Lei nº 11.666 de 10 de janeiro de 2022.

DECRETA:

Art. 1º Fica aberto no Orçamento Fiscal e da Seguridade Social do Estado, constante da Lei nº 11.666 de 10 de janeiro de 2022, em favor do(s) Órgão(s) abaixo relacionado(s), Crédito Suplementar por Superávit Financeiro no valor total de R\$ 24.413.375,01 (vinte e quatro milhões e quatrocentos e treze mil e trezentos e setenta e cinco reais e um centavo), para atender as programações constantes no Anexo Único de cada processo integrante deste Decreto.

Tipo:160

PROCESSO FIPLAN Nº	UNIDADE ORÇAMENTÁRIA		VALOR SUPLEMENTADO
810	02101	TRIBUNAL DE CONTAS DO ESTADO DE MATO GROSSO	21.785.018,73
1287	17101	SECRETARIA DE ESTADO DE DESENVOLVIMENTO ECONÔMICO	796.917,00
1362	14101	SECRETARIA DE ESTADO DE EDUCAÇÃO	1.454.576,27
1381	14101	SECRETARIA DE ESTADO DE EDUCAÇÃO	376.863,01
TOTAL			24.413.375,01

Art. 2º Os recursos necessários à execução do disposto no art. 1º decorrerão de Superávit Financeiro apurado no Balanço Patrimonial no exercício anterior.

Art. 3º Este Decreto entra em vigor na data de sua publicação.

Palácio Paiaguás, em Cuiabá, 06 de Maio de 2022, 201º da Independência e 134º da República.

FABIO FERNANDES PIMENTA
SECRETÁRIO DE ESTADO DE FAZENDA

MAURO MENDES FERREIRA
GOVERNADOR DO ESTADO DE MATO GROSSO
(Assinado Eletronicamente)

Anexo Único				Detalhamento das Dotações Orçamentárias							
PROCESSO : 810				ÓRGÃO : 02101 - TRIBUNAL DE CONTAS DO ESTADO DE MATO GROSSO							
FUN	SUBF	PROG	AÇÃO	DESCRIÇÃO DA AÇÃO	REGIÃO	ESFERA	SITUAÇÃO	NATUREZA	FONTES	VALOR	
00	122	036	2008	Remuneração de pessoal ativo do Estado e encargos sociais.	9900	F	Suplementação	3191	300	21.785.018,73	
TOTAL DO PROCESSO									21.785.018,73		
PROCESSO : 1287				ÓRGÃO : 17101 - SECRETARIA DE ESTADO DE DESENVOLVIMENTO ECONÔMICO							
FUN	SUBF	PROG	AÇÃO	DESCRIÇÃO DA AÇÃO	REGIÃO	ESFERA	SITUAÇÃO	NATUREZA	FONTES	VALOR	
00	608	385	1616	Fomento ao desenvolvimento regional	0600	F	Suplementação	4490	396	796.917,00	
Meta Física Ajustada Neste Processo					Município atendido (Unidade)					1,00	
TOTAL DO PROCESSO									796.917,00		
PROCESSO : 1362				ÓRGÃO : 14101 - SECRETARIA DE ESTADO DE EDUCAÇÃO							
FUN	SUBF	PROG	AÇÃO	DESCRIÇÃO DA AÇÃO	REGIÃO	ESFERA	SITUAÇÃO	NATUREZA	FONTES	VALOR	
12	368	527	2792	Construção de espaços educacionais	0700	F	Suplementação	4490	393	1.454.576,27	
Meta Física Ajustada Neste Processo					Prédio educacional construído (Unidade)					1,00	
TOTAL DO PROCESSO									1.454.576,27		
PROCESSO : 1381				ÓRGÃO : 14101 - SECRETARIA DE ESTADO DE EDUCAÇÃO							
FUN	SUBF	PROG	AÇÃO	DESCRIÇÃO DA AÇÃO	REGIÃO	ESFERA	SITUAÇÃO	NATUREZA	FONTES	VALOR	
12	368	527	2792	Construção de espaços educacionais	0800	F	Suplementação	4490	393	376.863,01	
Meta Física Ajustada Neste Processo					Prédio educacional construído (Unidade)					1,00	
TOTAL DO PROCESSO									376.863,01		

DECRETO ORÇAMENTÁRIO Nº 00157 DE 06 DE MAIO DE 2022

Abre no Orçamento Fiscal e da Seguridade Social, Transferência Orçamentária entre Categorias Econômicas de Despesa por Reprogramação das dotações constantes na Lei Orçamentária vigente.

O GOVERNADOR DO ESTADO DE MATO GROSSO, no uso das atribuições que lhe confere o Artigo 66, Inciso III, da Constituição Estadual, e conforme o disposto na Lei nº 11.549 de 27 de outubro de 2021 e Lei nº 11.666 de 10 de janeiro de 2022.

DECRETA:

Art. 1º Fica aberto no Orçamento Fiscal e da Seguridade Social do Estado, constante da Lei nº 11.666 de 10 de janeiro de 2022, em favor do(s) Órgão(s) abaixo relacionado(s), Transferência Orçamentária no valor total de R\$ 2.050.000,00 (dois milhões e cinquenta mil reais), para atender as programações constantes no Anexo Único de cada processo integrante deste Decreto.

Tipo:103

PROCESSO FIPLAN Nº	UNIDADE ORÇAMENTÁRIA	VALOR SUPLEMENTADO
1242	23601 FUNDO DE DESENVOLVIMENTO DESPORTIVO DO ESTADO DE MATO GROSSO	300.000,00
1257	21601 FUNDO ESTADUAL DE SAÚDE	1.750.000,00
TOTAL		2.050.000,00

Art. 2º Os recursos necessários à execução do disposto no art. 1º decorrerão de transferências de dotações orçamentárias, entre Categorias Econômicas conforme indicado no Anexo Único do(s) respectivo(s) processo(s).

Art. 3º Este Decreto entra em vigor na data de sua publicação.

Palácio Paiaguás, em Cuiabá, 06 de Maio de 2022, 201º da Independência e 134º da República.

FABIO FERNANDES PIMENTA
SECRETÁRIO DE ESTADO DE FAZENDA

MAURO MENDES FERREIRA
GOVERNADOR DO ESTADO DE MATO GROSSO
(Assinado Eletronicamente)

Anexo Único				Detalhamento das Dotações Orçamentárias						
PROCESSO : 1242				ÓRGÃO : 23601 - FUNDO DE DESENVOLVIMENTO DESPORTIVO DO ESTADO DE MATO GROSSO						
FUN	SUBF	PROG	AÇÃO	DESCRIÇÃO DA AÇÃO	REGIÃO	ESFERA	SITUAÇÃO	NATUREZA	FONTES	VALOR
28	845	996	8026	Pagamento de emendas parlamentares impositivas	9900	F	Suplementação	4440	100	300.000,00
28	845	996	8026	Pagamento de emendas parlamentares impositivas	9900	F	Anulação	3340	100	300.000,00
TOTAL DO PROCESSO									300.000,00	
PROCESSO : 1257				ÓRGÃO : 21601 - FUNDO ESTADUAL DE SAÚDE						
FUN	SUBF	PROG	AÇÃO	DESCRIÇÃO DA AÇÃO	REGIÃO	ESFERA	SITUAÇÃO	NATUREZA	FONTES	VALOR

28	845	996	8026	Pagamento de emendas parlamentares impositivas	9900	S	Suplementação	3341	100	1.750.000,00
28	845	996	8026	Pagamento de emendas parlamentares impositivas	9900	S	Anulação	4441	100	1.750.000,00

TOTAL DO PROCESSO 1.750.000,00

Para termos e siglas utilizados neste Decreto, consultar Glossário publicado por meio da Portaria nº 038/2018/GS/SEPLAN/MT, D.O. de 14/11/2018, página 36, disponível também em www.seplag.mt.gov.br (orçamento/manuais).

DECRETO ORÇAMENTÁRIO Nº 00134 DE 04 DE MAIO DE 2022

Abre no Orçamento Fiscal e da Seguridade Social, Remanejamento Orçamentário em favor de órgão (s) do Estado de Mato Grosso, para reforço de dotações constantes da lei orçamentária vigente.

O GOVERNADOR DO ESTADO DE MATO GROSSO, no uso das atribuições que lhe confere o Artigo 66, Inciso III, da Constituição Estadual, e conforme o disposto na Lei nº 11.549 de 27 de outubro de 2021 e Lei nº 11.666 de 10 de janeiro de 2022.

DECRETA:

Art. 1º Fica aberto no Orçamento Fiscal e da Seguridade Social do Estado, constante da Lei nº 11.666 de 10 de janeiro de 2022, em favor do(s) Órgão(s) abaixo relacionado(s), Remanejamento Orçamentário no valor total de R\$ 700.000,00 (setecentos mil reais), para atender as programações constantes no Anexo Único de cada processo integrante deste Decreto.

Tipo:102

PROCESSO FIPLAN Nº	UNIDADE ORÇAMENTÁRIA		VALOR SUPLEMENTADO
537	23101	SECRETARIA DE ESTADO DE CULTURA, ESPORTE E LAZER	200.000,00
933	23101	SECRETARIA DE ESTADO DE CULTURA, ESPORTE E LAZER	500.000,00
TOTAL			700.000,00

Art. 2º Os recursos necessários à execução do disposto no art. 1º decorrerão de Remanejamento Orçamentário entre Unidades Orçamentárias, conforme indicado no Anexo Único do(s) respectivo(s) processo(s).

Art. 3º Este Decreto entra em vigor na data de sua publicação.

Palácio Paiaguás, em Cuiabá, 04 de Maio de 2022, 201º da Independência e 134º da República.

FABIO FERNANDES PIMENTA
SECRETÁRIO DE ESTADO DE FAZENDA

MAURO MENDES FERREIRA
GOVERNADOR DO ESTADO DE MATO GROSSO
(Assinado Eletronicamente)

Anexo Único				Detalhamento das Dotações Orçamentárias						
PROCESSO : 537				ÓRGÃO : 14101 - SECRETARIA DE ESTADO DE EDUCAÇÃO						
FUN	SUBF	PROG	AÇÃO	DESCRIÇÃO DA AÇÃO	REGIÃO	ESFERA	SITUAÇÃO	NATUREZA	FONTES	VALOR
28	845	996	8026	Pagamento de emendas parlamentares impositivas	9900	F	Anulação	3340	100	200.000,00
				ÓRGÃO: 23101 - SECRETARIA DE ESTADO DE CULTURA, ESPORTE E LAZER						
28	845	996	8026	Pagamento de emendas parlamentares impositivas	9900	F	Suplementação	3350	100	200.000,00
TOTAL DO PROCESSO				200.000,00						
PROCESSO : 933				ÓRGÃO : 23101 - SECRETARIA DE ESTADO DE CULTURA, ESPORTE E LAZER						
FUN	SUBF	PROG	AÇÃO	DESCRIÇÃO DA AÇÃO	REGIÃO	ESFERA	SITUAÇÃO	NATUREZA	FONTES	VALOR
28	845	996	8026	Pagamento de emendas parlamentares impositivas	9900	F	Suplementação	3350	100	500.000,00
				ÓRGÃO: 25101 - SECRETARIA DE ESTADO DE INFRAESTRUTURA E LOGÍSTICA						
28	845	996	8026	Pagamento de emendas parlamentares impositivas	9900	F	Anulação	4440	100	500.000,00
TOTAL DO PROCESSO				500.000,00						

Para termos e siglas utilizados neste Decreto, consultar Glossário publicado por meio da Portaria nº 038/2018/GS/SEPLAN/MT, D.O. de 14/11/2018, página 36, disponível também em www.seplag.mt.gov.br (orçamento/manuais).

DECRETO ORÇAMENTÁRIO Nº 00156 DE 06 DE MAIO DE 2022

Abre no Orçamento Fiscal e da Seguridade Social, Remanejamento Orçamentário em favor de órgão (s) do Estado de Mato Grosso, para reforço de dotações constantes da lei orçamentária vigente.

O GOVERNADOR DO ESTADO DE MATO GROSSO, no uso das atribuições que lhe confere o Artigo 66, Inciso III, da Constituição Estadual, e conforme o disposto na Lei nº 11.549 de 27 de outubro de 2021 e Lei nº 11.666 de 10 de janeiro de 2022.

D E C R E T A :

Art. 1º Fica aberto no Orçamento Fiscal e da Seguridade Social do Estado, constante da Lei nº 11.666 de 10 de janeiro de 2022, em favor do(s) Órgão(s) abaixo relacionado(s), Remanejamento Orçamentário no valor total de R\$ 653.000,00 (seiscentos e cinquenta e três mil reais), para atender as programações constantes no Anexo Único de cada processo integrante deste Decreto.

Tipo:102

PROCESSO FIPLAN Nº	UNIDADE ORÇAMENTÁRIA		VALOR SUPLEMENTADO
1136	23101	SECRETARIA DE ESTADO DE CULTURA, ESPORTE E LAZER	170.000,00
1161	23101	SECRETARIA DE ESTADO DE CULTURA, ESPORTE E LAZER	200.000,00
1204	23101	SECRETARIA DE ESTADO DE CULTURA, ESPORTE E LAZER	263.000,00
1301	23101	SECRETARIA DE ESTADO DE CULTURA, ESPORTE E LAZER	20.000,00
TOTAL			653.000,00

Art. 2º Os recursos necessários à execução do disposto no art. 1º decorrerão de Remanejamento Orçamentário entre Unidades Orçamentárias, conforme indicado no Anexo Único do(s) respectivo(s) processo(s).

Art. 3º Este Decreto entra em vigor na data de sua publicação.

Palácio Paiaгуás, em Cuiabá, 06 de Maio de 2022, 201º da Independência e 134º da República.

FABIO FERNANDES PIMENTA
SECRETÁRIO DE ESTADO DE FAZENDA

MAURO MENDES FERREIRA
GOVERNADOR DO ESTADO DE MATO GROSSO
(Assinado Eletronicamente)

Anexo Único				Detalhamento das Dotações Orçamentárias						
PROCESSO : 1136				ÓRGÃO : 23101 - SECRETARIA DE ESTADO DE CULTURA, ESPORTE E LAZER						
FUN	SUBF	PROG	AÇÃO	DESCRIÇÃO DA AÇÃO	REGIÃO	ESFERA	SITUAÇÃO	NATUREZA	FONTE	VALOR
28	845	996	8026	Pagamento de emendas parlamentares impositivas	9900	F	Suplementação	3340	100	120.000,00
28	845	996	8026	Pagamento de emendas parlamentares impositivas	9900	F	Suplementação	3350	100	50.000,00
				ÓRGÃO: 25101 - SECRETARIA DE ESTADO DE INFRAESTRUTURA E LOGÍSTICA						
28	845	996	8026	Pagamento de emendas parlamentares impositivas	9900	F	Anulação	4440	100	170.000,00
TOTAL DO PROCESSO				170.000,00						
PROCESSO : 1161				ÓRGÃO : 19101 - SECRETARIA DE ESTADO DE SEGURANÇA PÚBLICA						
FUN	SUBF	PROG	AÇÃO	DESCRIÇÃO DA AÇÃO	REGIÃO	ESFERA	SITUAÇÃO	NATUREZA	FONTE	VALOR
28	845	996	8026	Pagamento de emendas parlamentares impositivas	9900	F	Anulação	3340	100	200.000,00
				ÓRGÃO: 23101 - SECRETARIA DE ESTADO DE CULTURA, ESPORTE E LAZER						
28	845	996	8026	Pagamento de emendas parlamentares impositivas	9900	F	Suplementação	3340	100	200.000,00
TOTAL DO PROCESSO				200.000,00						
PROCESSO : 1204				ÓRGÃO : 23101 - SECRETARIA DE ESTADO DE CULTURA, ESPORTE E LAZER						
FUN	SUBF	PROG	AÇÃO	DESCRIÇÃO DA AÇÃO	REGIÃO	ESFERA	SITUAÇÃO	NATUREZA	FONTE	VALOR
28	845	996	8026	Pagamento de emendas parlamentares impositivas	9900	F	Suplementação	3350	100	263.000,00
				ÓRGÃO: 25101 - SECRETARIA DE ESTADO DE INFRAESTRUTURA E LOGÍSTICA						
28	845	996	8026	Pagamento de emendas parlamentares impositivas	9900	F	Anulação	4440	100	263.000,00
TOTAL DO PROCESSO				263.000,00						
PROCESSO : 1301				ÓRGÃO : 23101 - SECRETARIA DE ESTADO DE CULTURA, ESPORTE E LAZER						

FUN	SUBF	PROG	AÇÃO	DESCRIÇÃO DA AÇÃO	REGIÃO	ESFERA	SITUAÇÃO	NATUREZA	FONTE	VALOR
28	845	996	8026	Pagamento de emendas parlamentares impositivas	9900	F	Suplementação	3350	100	20.000,00
ÓRGÃO: 25101 - SECRETARIA DE ESTADO DE INFRAESTRUTURA E LOGÍSTICA										
28	845	996	8026	Pagamento de emendas parlamentares impositivas	9900	F	Anulação	4440	100	20.000,00
TOTAL DO PROCESSO									20.000,00	
Para termos e siglas utilizados neste Decreto, consultar Glossário publicado por meio da Portaria nº 038/2018/GS/SEPLAN/MT, D.O. de 14/11/2018, página 36, disponível também em www.seplag.mt.gov.br (orçamento/manuais).										

DECRETO ORÇAMENTÁRIO Nº 00127 DE 04 DE MAIO DE 2022**Crédito Suplementar por Superávit Financeiro em favor de órgão (s) do Estado de Mato Grosso, para reforço de dotações constantes da lei orçamentária vigente.**

O GOVERNADOR DO ESTADO DE MATO GROSSO, no uso das atribuições que lhe confere o Artigo 66, Inciso III, da Constituição Estadual, e conforme o disposto na Lei nº 11.549 de 27 de outubro de 2021 e Lei nº 11.666 de 10 de janeiro de 2022.

DECRETA:

Art. 1º Fica aberto no Orçamento Fiscal e da Seguridade Social do Estado, constante da Lei nº 11.666 de 10 de janeiro de 2022, em favor do(s) Órgão(s) abaixo relacionado(s), Crédito Suplementar por Superávit Financeiro no valor total de R\$ 4.133.153,97 (quatro milhões e cento e trinta e três mil e cento e cinquenta e três reais e noventa e sete centavos), para atender as programações constantes no Anexo Único de cada processo integrante deste Decreto.

Tipo:160

PROCESSO FIPLAN Nº	UNIDADE ORÇAMENTÁRIA		VALOR SUPLEMENTADO
1115	27101	SECRETARIA DE ESTADO DO MEIO AMBIENTE	4.133.153,97
TOTAL			4.133.153,97

Art. 2º Os recursos necessários à execução do disposto no art. 1º decorrerão de Superávit Financeiro apurado no Balanço Patrimonial no exercício anterior.

Art. 3º Este Decreto entra em vigor na data de sua publicação.

Palácio Paiaguás, em Cuiabá, 04 de Maio de 2022, 201º da Independência e 134º da República.

FABIO FERNANDES PIMENTA
SECRETÁRIO DE ESTADO DE FAZENDA

MAURO MENDES FERREIRA
GOVERNADOR DO ESTADO DE MATO GROSSO
(Assinado Eletronicamente)

Anexo Único				Detalhamento das Dotações Orçamentárias						
PROCESSO : 1115				ÓRGÃO : 27101 - SECRETARIA DE ESTADO DO MEIO AMBIENTE						
FUN	SUBF	PROG	AÇÃO	DESCRIÇÃO DA AÇÃO	REGIÃO	ESFERA	SITUAÇÃO	NATUREZA	FONTE	VALOR
00	122	036	2005	Manutenção e conservação de bens imóveis	9900	F	Suplementação	4490	617	1.500.000,00
18	542	393	4216	Gestão do patrimônio faunístico e pesqueiro	9900	F	Suplementação	4490	617	2.633.153,97
Meta Física Ajustada Neste Processo					Relatório de Gestão elaborado (Unidade)					1,00
TOTAL DO PROCESSO									4.133.153,97	

DECRETO ORÇAMENTÁRIO Nº 00155 DE 06 DE MAIO DE 2022**Abre no Orçamento Fiscal e da Seguridade Social, Transposição Orçamentária entre Programas de Governo por Reprogramação das dotações constantes na Lei Orçamentária vigente.**

O GOVERNADOR DO ESTADO DE MATO GROSSO, no uso das atribuições que lhe confere o Artigo 66, Inciso III, da Constituição Estadual, e conforme o disposto na Lei nº 11.549 de 27 de outubro de 2021 e Lei nº 11.666 de 10 de janeiro de 2022.

DECRETA:

Art. 1º Fica aberto no Orçamento Fiscal e da Seguridade Social do Estado, constante da Lei nº 11.666 de 10 de janeiro de 2022, em favor do(s) Órgão(s) abaixo relacionado(s), Transposição Orçamentária no valor total de R\$ 676.000,00 (seiscentos e setenta e seis mil reais), para atender as programações constantes no Anexo Único de cada processo integrante deste Decreto.

Tipo:101

PROCESSO FIPLAN Nº	UNIDADE ORÇAMENTÁRIA		VALOR SUPLEMENTADO
1028	25101	SECRETARIA DE ESTADO DE INFRAESTRUTURA E LOGÍSTICA	426.000,00
1186	19101	SECRETARIA DE ESTADO DE SEGURANÇA PÚBLICA	100.000,00
1373	19101	SECRETARIA DE ESTADO DE SEGURANÇA PÚBLICA	150.000,00
TOTAL			676.000,00

Art. 2º Os recursos necessários à execução do disposto no art. 1º decorrerão de transposição de dotações orçamentárias, conforme indicado no Anexo Único do(s) respectivo(s) processo(s).

Art. 3º Este Decreto entra em vigor na data de sua publicação.

Palácio Paiguás, em Cuiabá, 06 de Maio de 2022, 201º da Independência e 134º da República.

FABIO FERNANDES PIMENTA
SECRETÁRIO DE ESTADO DE FAZENDA

MAURO MENDES FERREIRA
GOVERNADOR DO ESTADO DE MATO GROSSO
(Assinado Eletronicamente)

Anexo Único				Detalhamento das Dotações Orçamentárias						
PROCESSO : 1028				ÓRGÃO : 25101 - SECRETARIA DE ESTADO DE INFRAESTRUTURA E LOGÍSTICA						
FUN	SUBF	PROG	AÇÃO	DESCRIÇÃO DA AÇÃO	REGIÃO	ESFERA	SITUAÇÃO	NATUREZA	FONTE	VALOR
15	451	338	5168	Apoio e execução de obras civis de infraestrutura urbana	9900	F	Anulação	4490	100	426.000,00
Meta Física Ajustada Neste Processo				Obra concluída (Unidade)						1,00
28	845	996	8026	Pagamento de emendas parlamentares impositivas	0100	F	Suplementação	4450	100	376.000,00
28	845	996	8026	Pagamento de emendas parlamentares impositivas	0700	F	Suplementação	4440	100	50.000,00
TOTAL DO PROCESSO										426.000,00
PROCESSO : 1186				ÓRGÃO : 19101 - SECRETARIA DE ESTADO DE SEGURANÇA PÚBLICA						
FUN	SUBF	PROG	AÇÃO	DESCRIÇÃO DA AÇÃO	REGIÃO	ESFERA	SITUAÇÃO	NATUREZA	FONTE	VALOR
06	181	519	1221	Ampliação e modernização da capacidade de transporte aéreo do CIOPAer	0600	F	Anulação	4490	100	100.000,00
Meta Física Ajustada Neste Processo				Unidade modernizada (Unidade)						3,00
06	181	531	1356	Reestruturação da Polícia militar	0600	F	Suplementação	4490	100	100.000,00
Meta Física Ajustada Neste Processo				Unidade construída (Unidade)						1,00
TOTAL DO PROCESSO										100.000,00
PROCESSO : 1373				ÓRGÃO : 19101 - SECRETARIA DE ESTADO DE SEGURANÇA PÚBLICA						
FUN	SUBF	PROG	AÇÃO	DESCRIÇÃO DA AÇÃO	REGIÃO	ESFERA	SITUAÇÃO	NATUREZA	FONTE	VALOR
06	181	531	1416	Reestruturação da POLITEC	1000	F	Anulação	4490	100	150.000,00
Meta Física Ajustada Neste Processo				Unidade aparelhada (Unidade)						1,00
28	845	996	8026	Pagamento de emendas parlamentares impositivas	1000	F	Suplementação	4450	100	150.000,00
TOTAL DO PROCESSO										150.000,00
Para termos e siglas utilizados neste Decreto, consultar Glossário publicado por meio da Portaria nº 038/2018/GS/SEPLAN/MT, D.O. de 14/11/2018, página 36, disponível também em www.seplag.mt.gov.br (orçamento/manuais).										

DECRETO ORÇAMENTÁRIO Nº 00128 DE 04 DE MAIO DE 2022

Abre no Orçamento Fiscal e da Seguridade Social, Transferência Orçamentária entre Categorias Econômicas de Despesa por Reprogramação das dotações constantes na Lei Orçamentária vigente.

O GOVERNADOR DO ESTADO DE MATO GROSSO, no uso das atribuições que lhe confere o Artigo 66, Inciso III, da Constituição Estadual, e conforme o disposto na Lei nº 11.549 de 27 de outubro de 2021 e Lei nº 11.666 de 10 de janeiro de 2022.

DECRETA:

Art. 1º Fica aberto no Orçamento Fiscal e da Seguridade Social do Estado, constante da Lei nº 11.666 de 10 de janeiro de 2022, em favor do(s) Órgão(s) abaixo relacionado(s), Transferência Orçamentária no valor total de R\$ 800.000,00 (oitocentos mil reais), para atender as programações constantes no Anexo Único de cada processo integrante deste Decreto.

Tipo:103

PROCESSO FIPLAN Nº	UNIDADE ORÇAMENTÁRIA		VALOR SUPLEMENTADO
1320	27101	SECRETARIA DE ESTADO DO MEIO AMBIENTE	800.000,00
TOTAL			800.000,00

Art. 2º Os recursos necessários à execução do disposto no art. 1º decorrerão de transferências de dotações orçamentárias, entre Categorias Econômicas conforme indicado no Anexo Único do(s) respectivo(s) processo(s).

Art. 3º Este Decreto entra em vigor na data de sua publicação.

Palácio Paiaguás, em Cuiabá, 04 de Maio de 2022, 201º da Independência e 134º da República.

FABIO FERNANDES PIMENTA
SECRETÁRIO DE ESTADO DE FAZENDA

MAURO MENDES FERREIRA
GOVERNADOR DO ESTADO DE MATO GROSSO
(Assinado Eletronicamente)

Anexo Único				Detalhamento das Dotações Orçamentárias						
PROCESSO : 1320				ÓRGÃO : 27101 - SECRETARIA DE ESTADO DO MEIO AMBIENTE						
FUN	SUBF	PROG	AÇÃO	DESCRIÇÃO DA AÇÃO	REGIÃO	ESFERA	SITUAÇÃO	NATUREZA	FONTE	VALOR
18	542	393	4216	Gestão do patrimônio faunístico e pesqueiro	9900	F	Suplementação	3390	395	800.000,00
18	542	393	4216	Gestão do patrimônio faunístico e pesqueiro	9900	F	Anulação	4490	395	800.000,00
Meta Física Ajustada Neste Processo					Relatório de Gestão elaborado (Unidade)					1,00
TOTAL DO PROCESSO										800.000,00

DECRETO ORÇAMENTÁRIO Nº 00154 DE 05 DE MAIO DE 2022

Abre no Orçamento Fiscal e da Seguridade Social, Transposição Orçamentária entre Programas de Governo por Reprogramação das dotações constantes na Lei Orçamentária vigente.

O GOVERNADOR DO ESTADO DE MATO GROSSO, no uso das atribuições que lhe confere o Artigo 66, Inciso III, da Constituição Estadual, e conforme o disposto na Lei nº 11.549 de 27 de outubro de 2021 e Lei nº 11.666 de 10 de janeiro de 2022.

DECRETA:

Art. 1º Fica aberto no Orçamento Fiscal e da Seguridade Social do Estado, constante da Lei nº 11.666 de 10 de janeiro de 2022, em favor do(s) Órgão(s) abaixo relacionado(s), Transposição Orçamentária no valor total de R\$ 1.028.955,16 (um milhão e vinte e oito mil e novecentos e cinquenta e cinco reais e dezesseis centavos), para atender as programações constantes no Anexo Único de cada processo integrante deste Decreto.

Tipo:101

PROCESSO FIPLAN Nº	UNIDADE ORÇAMENTÁRIA		VALOR SUPLEMENTADO
1018	17303	INSTITUTO DE DEFESA AGROPECUÁRIA DE MATO GROSSO	477.640,00
1343	27101	SECRETARIA DE ESTADO DO MEIO AMBIENTE	551.315,16
TOTAL			1.028.955,16

Art. 2º Os recursos necessários à execução do disposto no art. 1º decorrerão de transposição de dotações orçamentárias, conforme indicado no Anexo Único do(s) respectivo(s) processo(s).

Art. 3º Este Decreto entra em vigor na data de sua publicação.

Palácio Paiaguás, em Cuiabá, 05 de Maio de 2022, 201º da Independência e 134º da República.

FABIO FERNANDES PIMENTA
SECRETÁRIO DE ESTADO DE FAZENDA

MAURO MENDES FERREIRA
GOVERNADOR DO ESTADO DE MATO GROSSO
(Assinado Eletronicamente)

Anexo Único				Detalhamento das Dotações Orçamentárias						
PROCESSO : 1018				ÓRGÃO : 17303 - INSTITUTO DE DEFESA AGROPECUÁRIA DE MATO GROSSO						
FUN	SUBF	PROG	AÇÃO	DESCRIÇÃO DA AÇÃO	REGIÃO	ESFERA	SITUAÇÃO	NATUREZA	FONTE	VALOR
20	604	216	2155	Monitoramento colaborativo em defesa sanitária animal	9900	F	Anulação	3390	193	80.000,00
Meta Física Ajustada Neste Processo					Monitoria realizada (Unidade)					24,00
20	604	216	2403	Prevenção e erradicação da febre aftosa	9900	F	Suplementação	3390	193	135.000,00
Meta Física Ajustada Neste Processo					Propriedade atendida em ação de vigilância epidemiológica (Unidade)					10.000,00

20	604	216	2412	Controle da raiva dos herbívoros e prevenção da encefalopatia espongiforme bovina	9900	F	Anulação	3390	193	52.000,00
Meta Física Ajustada Neste Processo					Propriedade atendida em ação de vigilância epidemiológica (Unidade)					7.000,00
20	604	216	2414	Fiscalização do trânsito de animais, produtos e subprodutos	9900	F	Suplementação	3390	193	186.485,00
Meta Física Ajustada Neste Processo					Boiada e veículo fiscalizado (Unidade)					17.000,00
20	604	216	2417	Educação em defesa sanitária animal dirigida ao produtor rural	9900	F	Anulação	3390	193	10.000,00
Meta Física Ajustada Neste Processo					Evento realizado (Unidade)					190,00
20	604	216	2418	Capacitação em defesa sanitária animal	9900	F	Anulação	3390	193	50.575,00
Meta Física Ajustada Neste Processo					Capacitação realizada (Unidade)					3,00
20	604	216	2421	Cadastramento de estabelecimentos pecuários	9900	F	Anulação	3390	193	29.375,00
Meta Física Ajustada Neste Processo					Propriedade com geolocalização cadastrada (Unidade)					8.500,00
20	125	526	2422	Fiscalização de estabelecimentos de processamento de produtos de origem animal	9900	F	Suplementação	3390	193	19.655,00
Meta Física Ajustada Neste Processo					Produto fiscalizado (Tonelada (t))					171.000,00
20	603	214	2429	Análise laboratorial de sementes	9900	F	Anulação	3390	193	25.690,00
Meta Física Ajustada Neste Processo					Análise laboratorial realizada (Unidade)					800,00
20	603	214	2709	Análise sanitária vegetal	9900	F	Anulação	3390	193	10.000,00
Meta Física Ajustada Neste Processo					Análise sanitária realizada (Unidade)					800,00
20	603	214	2953	Fiscalização de sementes e mudas	9900	F	Anulação	3390	193	220.000,00
Meta Física Ajustada Neste Processo					Estabelecimento fiscalizado (Unidade)					1.000,00
20	603	214	4359	Prevenção e controle de pragas de importância econômica	9900	F	Suplementação	3390	193	130.000,00
Meta Física Ajustada Neste Processo					Propriedade inspecionada (Unidade)					6.250,00
20	604	216	4369	Auditorias em propriedades rurais para fins de certificação	9900	F	Suplementação	3390	193	6.500,00
Meta Física Ajustada Neste Processo					Auditoria Realizada (Unidade)					80,00
TOTAL DO PROCESSO									477.640,00	
PROCESSO : 1343					ÓRGÃO : 27101 - SECRETARIA DE ESTADO DO MEIO AMBIENTE					
FUN	SUBF	PROG	AÇÃO	DESCRIÇÃO DA AÇÃO	REGIÃO	ESFERA	SITUAÇÃO	NATUREZA	FONTE	VALOR
18	541	393	2125	Implementação do Programa de Gestão de Pessoas	9900	F	Suplementação	3390	395	200.000,00
Meta Física Ajustada Neste Processo					Programa implementado (Percentual)					86,00
18	542	393	4319	Realização de Fiscalização Ambiental	9900	F	Suplementação	3390	395	351.315,16
Meta Física Ajustada Neste Processo					Documento de fiscalização emitido (Unidade)					6.000,00
09	122	036	4491	Pagamento de verbas indenizatórias a servidores estaduais.	9900	F	Anulação	3390	395	551.315,16
TOTAL DO PROCESSO									551.315,16	
Para termos e siglas utilizados neste Decreto, consultar Glossário publicado por meio da Portaria nº 038/2018/GS/SEPLAN/MT, D.O. de 14/11/2018, página 36, disponível também em www.seplag.mt.gov.br (orçamento/manuais).										

DECRETO ORÇAMENTÁRIO Nº 00153 DE 05 DE MAIO DE 2022

Abre no Orçamento Fiscal e da Seguridade Social, Transferência Orçamentária entre Categorias Econômicas de Despesa por Reprogramação das dotações constantes na Lei Orçamentária vigente.

O GOVERNADOR DO ESTADO DE MATO GROSSO, no uso das atribuições que lhe confere o Artigo 66, Inciso III, da Constituição Estadual, e conforme o disposto na Lei nº 11.549 de 27 de outubro de 2021 e Lei nº 11.666 de 10 de janeiro de 2022.

D E C R E T A :

Art. 1º Fica aberto no Orçamento Fiscal e da Seguridade Social do Estado, constante da Lei nº 11.666 de 10 de janeiro de 2022, em favor do(s) Órgão(s) abaixo relacionado(s), Transferência Orçamentária no valor total de R\$ 2.339.944,22 (dois milhões e trezentos e trinta e nove mil e novecentos e quarenta e quatro reais e vinte e dois centavos), para atender as programações constantes no Anexo Único de cada processo integrante deste Decreto.

Tipo:103

PROCESSO FIPLAN Nº	UNIDADE ORÇAMENTÁRIA		VALOR SUPLEMENTADO
1060	25101	SECRETARIA DE ESTADO DE INFRAESTRUTURA E LOGÍSTICA	2.339.944,22
TOTAL			2.339.944,22

Art. 2º Os recursos necessários à execução do disposto no art. 1º decorrerão de transferências de dotações orçamentárias, entre

Categorias Econômicas conforme indicado no Anexo Único do(s) respectivo(s) processo(s).
Art. 3º Este Decreto entra em vigor na data de sua publicação.

Palácio Paiaguás, em Cuiabá, 05 de Maio de 2022, 201º da Independência e 134º da República.

FABIO FERNANDES PIMENTA
SECRETÁRIO DE ESTADO DE FAZENDA

MAURO MENDES FERREIRA
GOVERNADOR DO ESTADO DE MATO GROSSO
(Assinado Eletronicamente)

Anexo Único				Detalhamento das Dotações Orçamentárias							
PROCESSO : 1060				ÓRGÃO : 25101 - SECRETARIA DE ESTADO DE INFRAESTRUTURA E LOGÍSTICA							
FUN	SUBF	PROG	AÇÃO	DESCRIÇÃO DA AÇÃO	REGIÃO	ESFERA	SITUAÇÃO	NATUREZA	FONTE	VALOR	
15	451	338	5168	Apoio e execução de obras civis de infraestrutura urbana	0600	F	Anulação	3390	196	2.339.944,22	
Meta Física Ajustada Neste Processo				Obra concluída (Unidade)						10,00	
15	451	338	5168	Apoio e execução de obras civis de infraestrutura urbana	0700	F	Suplementação	4440	196	1.039.944,22	
Meta Física Ajustada Neste Processo				Obra concluída (Unidade)						4,00	
15	451	338	5168	Apoio e execução de obras civis de infraestrutura urbana	1200	F	Suplementação	4440	196	1.300.000,00	
Meta Física Ajustada Neste Processo				Obra concluída (Unidade)						1,00	
TOTAL DO PROCESSO								2.339.944,22			
Para termos e siglas utilizados neste Decreto, consultar Glossário publicado por meio da Portaria nº 038/2018/GS/SEPLAN/MT, D.O. de 14/11/2018, página 36, disponível também em www.seplag.mt.gov.br (orçamento/manuais).											

DECRETO ORÇAMENTÁRIO Nº 00152 DE 05 DE MAIO DE 2022

Abre no Orçamento Fiscal e da Seguridade Social, Remanejamento Orçamentário em favor de órgão (s) do Estado de Mato Grosso, para reforço de dotações constantes da lei orçamentária vigente.

O GOVERNADOR DO ESTADO DE MATO GROSSO, no uso das atribuições que lhe confere o Artigo 66, Inciso III, da Constituição Estadual, e conforme o disposto na Lei nº 11.549 de 27 de outubro de 2021 e Lei nº 11.666 de 10 de janeiro de 2022.

DECRETA :

Art. 1º Fica aberto no Orçamento Fiscal e da Seguridade Social do Estado, constante da Lei nº 11.666 de 10 de janeiro de 2022, em favor do(s) Órgão(s) abaixo relacionado(s), Remanejamento Orçamentário no valor total de R\$ 315.000,00 (trezentos e quinze mil reais), para atender as programações constantes no Anexo Único de cada processo integrante deste Decreto.

Tipo:102

PROCESSO FIPLAN Nº	UNIDADE ORÇAMENTÁRIA	VALOR SUPLEMENTADO
937	19101 SECRETARIA DE ESTADO DE SEGURANÇA PÚBLICA	180.000,00
938	19101 SECRETARIA DE ESTADO DE SEGURANÇA PÚBLICA	35.000,00
1112	22101 SECRETARIA DE ESTADO DE ASSISTÊNCIA SOCIAL E CIDADANIA	100.000,00
TOTAL		315.000,00

Art. 2º Os recursos necessários à execução do disposto no art. 1º decorrerão de Remanejamento Orçamentário entre Unidades Orçamentárias, conforme indicado no Anexo Único do(s) respectivo(s) processo(s).

Art. 3º Este Decreto entra em vigor na data de sua publicação.

Palácio Paiaguás, em Cuiabá, 05 de Maio de 2022, 201º da Independência e 134º da República.

FABIO FERNANDES PIMENTA
SECRETÁRIO DE ESTADO DE FAZENDA

MAURO MENDES FERREIRA
GOVERNADOR DO ESTADO DE MATO GROSSO
(Assinado Eletronicamente)

Anexo Único				Detalhamento das Dotações Orçamentárias							
PROCESSO : 937				ÓRGÃO : 19101 - SECRETARIA DE ESTADO DE SEGURANÇA PÚBLICA							
FUN	SUBF	PROG	AÇÃO	DESCRIÇÃO DA AÇÃO	REGIÃO	ESFERA	SITUAÇÃO	NATUREZA	FONTE	VALOR	
06	181	531	1356	Reestruturação da Polícia militar	0800	F	Suplementação	4490	100	180.000,00	
Meta Física Ajustada Neste Processo				Unidade aparelhada (Unidade)						1,00	

ÓRGÃO: 21601 - FUNDO ESTADUAL DE SAÚDE										
28	845	996	8026	Pagamento de emendas parlamentares impositivas	9900	S	Anulação	3341	100	180.000,00
TOTAL DO PROCESSO										180.000,00
PROCESSO : 938				ÓRGÃO : 19101 - SECRETARIA DE ESTADO DE SEGURANÇA PÚBLICA						
FUN	SUBF	PROG	AÇÃO	DESCRIÇÃO DA AÇÃO	REGIÃO	ESFERA	SITUAÇÃO	NATUREZA	FONTE	VALOR
06	181	531	1356	Reestruturação da Polícia militar	0800	F	Suplementação	4490	100	35.000,00
Meta Física Ajustada Neste Processo					Unidade aparelhada (Unidade)					1,00
ÓRGÃO: 21601 - FUNDO ESTADUAL DE SAÚDE										
28	845	996	8026	Pagamento de emendas parlamentares impositivas	9900	S	Anulação	4441	100	35.000,00
TOTAL DO PROCESSO										35.000,00
PROCESSO : 1112				ÓRGÃO : 21601 - FUNDO ESTADUAL DE SAÚDE						
FUN	SUBF	PROG	AÇÃO	DESCRIÇÃO DA AÇÃO	REGIÃO	ESFERA	SITUAÇÃO	NATUREZA	FONTE	VALOR
28	845	996	8026	Pagamento de emendas parlamentares impositivas	9900	S	Anulação	4441	100	100.000,00
ÓRGÃO: 22101 - SECRETARIA DE ESTADO DE ASSISTÊNCIA SOCIAL E CIDADANIA										
28	845	996	8026	Pagamento de emendas parlamentares impositivas	9900	S	Suplementação	3350	100	100.000,00
TOTAL DO PROCESSO										100.000,00
Para termos e siglas utilizados neste Decreto, consultar Glossário publicado por meio da Portaria nº 038/2018/GS/SEPLAN/MT, D.O. de 14/11/2018, página 36, disponível também em www.seplag.mt.gov.br (orçamento/manuais).										

DECRETO ORÇAMENTÁRIO Nº 00129 DE 04 DE MAIO DE 2022

Abre no Orçamento Fiscal e da Seguridade Social, Remanejamento Orçamentário em favor de órgão (s) do Estado de Mato Grosso, para reforço de dotações constantes da lei orçamentária vigente.

O GOVERNADOR DO ESTADO DE MATO GROSSO, no uso das atribuições que lhe confere o Artigo 66, Inciso III, da Constituição Estadual, e conforme o disposto na Lei nº 11.549 de 27 de outubro de 2021 e Lei nº 11.666 de 10 de janeiro de 2022.

DECRETA:

Art. 1º Fica aberto no Orçamento Fiscal e da Seguridade Social do Estado, constante da Lei nº 11.666 de 10 de janeiro de 2022, em favor do(s) Órgão(s) abaixo relacionado(s), Remanejamento Orçamentário no valor total de R\$ 40.000,00 (quarenta mil reais), para atender as programações constantes no Anexo Único de cada processo integrante deste Decreto.

Tipo:102

PROCESSO FIPLAN Nº	UNIDADE ORÇAMENTÁRIA	VALOR SUPLEMENTADO
598	12101 SECRETARIA DE ESTADO DE AGRICULTURA FAMILIAR	40.000,00
TOTAL		40.000,00

Art. 2º Os recursos necessários à execução do disposto no art. 1º decorrerão de Remanejamento Orçamentário entre Unidades Orçamentárias, conforme indicado no Anexo Único do(s) respectivo(s) processo(s).

Art. 3º Este Decreto entra em vigor na data de sua publicação.

Palácio Paiaguás, em Cuiabá, 04 de Maio de 2022, 201º da Independência e 134º da República.

FABIO FERNANDES PIMENTA
SECRETÁRIO DE ESTADO DE FAZENDA

MAURO MENDES FERREIRA
GOVERNADOR DO ESTADO DE MATO GROSSO
(Assinado Eletronicamente)

Anexo Único				Detalhamento das Dotações Orçamentárias						
PROCESSO : 598				ÓRGÃO : 12101 - SECRETARIA DE ESTADO DE AGRICULTURA FAMILIAR						
FUN	SUBF	PROG	AÇÃO	DESCRIÇÃO DA AÇÃO	REGIÃO	ESFERA	SITUAÇÃO	NATUREZA	FONTE	VALOR
28	845	996	8026	Pagamento de emendas parlamentares impositivas	0500	F	Suplementação	4440	100	40.000,00
ÓRGÃO: 14101 - SECRETARIA DE ESTADO DE EDUCAÇÃO										
28	845	996	8026	Pagamento de emendas parlamentares impositivas	9900	F	Anulação	4440	100	40.000,00
TOTAL DO PROCESSO										40.000,00

DECRETO ORÇAMENTÁRIO Nº 00151 DE 05 DE MAIO DE 2022

Abre no Orçamento Fiscal e da Seguridade Social, Remanejamento Orçamentário em favor de órgão (s) do Estado de Mato Grosso, para reforço de dotações constantes da lei orçamentária vigente.

O GOVERNADOR DO ESTADO DE MATO GROSSO, no uso das atribuições que lhe confere o Artigo 66, Inciso III, da Constituição Estadual, e conforme o disposto na Lei nº 11.549 de 27 de outubro de 2021 e Lei nº 11.666 de 10 de janeiro de 2022.

D E C R E T A :

Art. 1º Fica aberto no Orçamento Fiscal e da Seguridade Social do Estado, constante da Lei nº 11.666 de 10 de janeiro de 2022, em favor do(s) Órgão(s) abaixo relacionado(s), Remanejamento Orçamentário no valor total de R\$ 1.060.000,00 (um milhão e sessenta mil reais), para atender as programações constantes no Anexo Único de cada processo integrante deste Decreto.

Tipo:102

PROCESSO FIPLAN Nº	UNIDADE ORÇAMENTÁRIA		VALOR SUPLEMENTADO
300	23101	SECRETARIA DE ESTADO DE CULTURA, ESPORTE E LAZER	200.000,00
646	23101	SECRETARIA DE ESTADO DE CULTURA, ESPORTE E LAZER	410.000,00
808	23101	SECRETARIA DE ESTADO DE CULTURA, ESPORTE E LAZER	50.000,00
998	23101	SECRETARIA DE ESTADO DE CULTURA, ESPORTE E LAZER	200.000,00
1095	25101	SECRETARIA DE ESTADO DE INFRAESTRUTURA E LOGÍSTICA	200.000,00
TOTAL			1.060.000,00

Art. 2º Os recursos necessários à execução do disposto no art. 1º decorrerão de Remanejamento Orçamentário entre Unidades Orçamentárias, conforme indicado no Anexo Único do(s) respectivo(s) processo(s).

Art. 3º Este Decreto entra em vigor na data de sua publicação.

Palácio Paiguás, em Cuiabá, 05 de Maio de 2022, 201º da Independência e 134º da República.

FABIO FERNANDES PIMENTA
SECRETÁRIO DE ESTADO DE FAZENDA

MAURO MENDES FERREIRA
GOVERNADOR DO ESTADO DE MATO GROSSO
(Assinado Eletronicamente)

Anexo Único				Detalhamento das Dotações Orçamentárias						
PROCESSO : 300				ÓRGÃO : 21601 - FUNDO ESTADUAL DE SAÚDE						
FUN	SUBF	PROG	AÇÃO	DESCRIÇÃO DA AÇÃO	REGIÃO	ESFERA	SITUAÇÃO	NATUREZA	FONTE	VALOR
28	845	996	8026	Pagamento de emendas parlamentares impositivas	9900	S	Anulação	3341	100	200.000,00
				ÓRGÃO: 23101 - SECRETARIA DE ESTADO DE CULTURA, ESPORTE E LAZER						
28	845	996	8026	Pagamento de emendas parlamentares impositivas	9900	F	Suplementação	3350	100	200.000,00
TOTAL DO PROCESSO				200.000,00						
PROCESSO : 646				ÓRGÃO : 22101 - SECRETARIA DE ESTADO DE ASSISTÊNCIA SOCIAL E CIDADANIA						
FUN	SUBF	PROG	AÇÃO	DESCRIÇÃO DA AÇÃO	REGIÃO	ESFERA	SITUAÇÃO	NATUREZA	FONTE	VALOR
28	845	996	8026	Pagamento de emendas parlamentares impositivas	9900	S	Anulação	4440	100	410.000,00
				ÓRGÃO: 23101 - SECRETARIA DE ESTADO DE CULTURA, ESPORTE E LAZER						
28	845	996	8026	Pagamento de emendas parlamentares impositivas	0400	F	Suplementação	3340	100	410.000,00
TOTAL DO PROCESSO				410.000,00						
PROCESSO : 808				ÓRGÃO : 21601 - FUNDO ESTADUAL DE SAÚDE						
FUN	SUBF	PROG	AÇÃO	DESCRIÇÃO DA AÇÃO	REGIÃO	ESFERA	SITUAÇÃO	NATUREZA	FONTE	VALOR
28	845	996	8026	Pagamento de emendas parlamentares impositivas	9900	S	Anulação	3341	100	50.000,00
				ÓRGÃO: 23101 - SECRETARIA DE ESTADO DE CULTURA, ESPORTE E LAZER						
28	845	996	8026	Pagamento de emendas parlamentares impositivas	9900	F	Suplementação	3340	100	50.000,00
TOTAL DO PROCESSO				50.000,00						

PROCESSO : 998				ÓRGÃO : 23101 - SECRETARIA DE ESTADO DE CULTURA, ESPORTE E LAZER						
FUN	SUBF	PROG	AÇÃO	DESCRIÇÃO DA AÇÃO	REGIÃO	ESFERA	SITUAÇÃO	NATUREZA	FONTES	VALOR
28	845	996	8026	Pagamento de emendas parlamentares impositivas	9900	F	Suplementação	3350	100	200.000,00
PROCESSO : 1095				ÓRGÃO : 4304 - INSTITUTO DE TERRAS DO ESTADO DE MATO GROSSO						
21	122	036	2007	Manutenção de serviços administrativos gerais	9900	F	Anulação	3390	100	200.000,00
TOTAL DO PROCESSO										200.000,00
PROCESSO : 1095				ÓRGÃO : 21601 - FUNDO ESTADUAL DE SAÚDE						
28	845	996	8026	Pagamento de emendas parlamentares impositivas	9900	S	Anulação	4441	100	200.000,00
PROCESSO : 1095				ÓRGÃO : 25101 - SECRETARIA DE ESTADO DE INFRAESTRUTURA E LOGÍSTICA						
28	845	996	8026	Pagamento de emendas parlamentares impositivas	0400	F	Suplementação	4440	100	200.000,00
TOTAL DO PROCESSO										200.000,00

Para termos e siglas utilizados neste Decreto, consultar Glossário publicado por meio da Portaria nº 038/2018/GS/SEPLAN/MT, D.O. de 14/11/2018, página 36, disponível também em www.seplag.mt.gov.br (orçamento/manuais).

DECRETO ORÇAMENTÁRIO Nº 00130 DE 04 DE MAIO DE 2022

Abre no Orçamento Fiscal e da Seguridade Social, Remanejamento Orçamentário em favor de órgão (s) do Estado de Mato Grosso, para reforço de dotações constantes da lei orçamentária vigente.

O GOVERNADOR DO ESTADO DE MATO GROSSO, no uso das atribuições que lhe confere o Artigo 66, Inciso III, da Constituição Estadual, e conforme o disposto na Lei nº 11.549 de 27 de outubro de 2021 e Lei nº 11.666 de 10 de janeiro de 2022.

DECRETA :

Art. 1º Fica aberto no Orçamento Fiscal e da Seguridade Social do Estado, constante da Lei nº 11.666 de 10 de janeiro de 2022, em favor do(s) Órgão(s) abaixo relacionado(s), Remanejamento Orçamentário no valor total de R\$ 450.000,00 (quatrocentos e cinquenta mil reais), para atender as programações constantes no Anexo Único de cada processo integrante deste Decreto.

Tipo:102

PROCESSO FIPLAN Nº	UNIDADE ORÇAMENTÁRIA	VALOR SUPLEMENTADO
633	23101 SECRETARIA DE ESTADO DE CULTURA, ESPORTE E LAZER	150.000,00
638	23101 SECRETARIA DE ESTADO DE CULTURA, ESPORTE E LAZER	100.000,00
640	23101 SECRETARIA DE ESTADO DE CULTURA, ESPORTE E LAZER	100.000,00
642	23101 SECRETARIA DE ESTADO DE CULTURA, ESPORTE E LAZER	100.000,00
TOTAL		450.000,00

Art. 2º Os recursos necessários à execução do disposto no art. 1º decorrerão de Remanejamento Orçamentário entre Unidades Orçamentárias, conforme indicado no Anexo Único do(s) respectivo(s) processo(s).

Art. 3º Este Decreto entra em vigor na data de sua publicação.

Palácio Paiaguás, em Cuiabá, 04 de Maio de 2022, 201º da Independência e 134º da República.

FABIO FERNANDES PIMENTA
SECRETÁRIO DE ESTADO DE FAZENDA

MAURO MENDES FERREIRA
GOVERNADOR DO ESTADO DE MATO GROSSO
(Assinado Eletronicamente)

Anexo Único				Detalhamento das Dotações Orçamentárias						
PROCESSO : 633				ÓRGÃO : 23101 - SECRETARIA DE ESTADO DE CULTURA, ESPORTE E LAZER						
FUN	SUBF	PROG	AÇÃO	DESCRIÇÃO DA AÇÃO	REGIÃO	ESFERA	SITUAÇÃO	NATUREZA	FONTES	VALOR
28	845	996	8026	Pagamento de emendas parlamentares impositivas	0500	F	Suplementação	3340	100	150.000,00
PROCESSO : 633				ÓRGÃO : 25101 - SECRETARIA DE ESTADO DE INFRAESTRUTURA E LOGÍSTICA						
28	845	996	8026	Pagamento de emendas parlamentares impositivas	9900	F	Anulação	4440	100	150.000,00
TOTAL DO PROCESSO										150.000,00

PROCESSO : 638				ÓRGÃO : 23101 - SECRETARIA DE ESTADO DE CULTURA, ESPORTE E LAZER						
FUN	SUBF	PROG	AÇÃO	DESCRIÇÃO DA AÇÃO	REGIÃO	ESFERA	SITUAÇÃO	NATUREZA	FONTE	VALOR
28	845	996	8026	Pagamento de emendas parlamentares impositivas	0200	F	Suplementação	3340	100	100.000,00
				ÓRGÃO : 25101 - SECRETARIA DE ESTADO DE INFRAESTRUTURA E LOGÍSTICA						
28	845	996	8026	Pagamento de emendas parlamentares impositivas	9900	F	Anulação	4440	100	100.000,00
TOTAL DO PROCESSO									100.000,00	
PROCESSO : 640				ÓRGÃO : 23101 - SECRETARIA DE ESTADO DE CULTURA, ESPORTE E LAZER						
FUN	SUBF	PROG	AÇÃO	DESCRIÇÃO DA AÇÃO	REGIÃO	ESFERA	SITUAÇÃO	NATUREZA	FONTE	VALOR
28	845	996	8026	Pagamento de emendas parlamentares impositivas	0400	F	Suplementação	3340	100	100.000,00
				ÓRGÃO : 25101 - SECRETARIA DE ESTADO DE INFRAESTRUTURA E LOGÍSTICA						
28	845	996	8026	Pagamento de emendas parlamentares impositivas	9900	F	Anulação	4440	100	100.000,00
TOTAL DO PROCESSO									100.000,00	
PROCESSO : 642				ÓRGÃO : 23101 - SECRETARIA DE ESTADO DE CULTURA, ESPORTE E LAZER						
FUN	SUBF	PROG	AÇÃO	DESCRIÇÃO DA AÇÃO	REGIÃO	ESFERA	SITUAÇÃO	NATUREZA	FONTE	VALOR
28	845	996	8026	Pagamento de emendas parlamentares impositivas	0400	F	Suplementação	3340	100	100.000,00
				ÓRGÃO : 25101 - SECRETARIA DE ESTADO DE INFRAESTRUTURA E LOGÍSTICA						
28	845	996	8026	Pagamento de emendas parlamentares impositivas	9900	F	Anulação	4440	100	100.000,00
TOTAL DO PROCESSO									100.000,00	

Para termos e siglas utilizados neste Decreto, consultar Glossário publicado por meio da Portaria nº 038/2018/GS/SEPLAN/MT, D.O. de 14/11/2018, página 36, disponível também em www.seplag.mt.gov.br (orçamento/manuais).

DECRETO ORÇAMENTÁRIO Nº 00150 DE 05 DE MAIO DE 2022**Crédito Suplementar por Superávit Financeiro em favor de órgão (s) do Estado de Mato Grosso, para reforço de dotações constantes da lei orçamentária vigente.**

O GOVERNADOR DO ESTADO DE MATO GROSSO, no uso das atribuições que lhe confere o Artigo 66, Inciso III, da Constituição Estadual, e conforme o disposto na Lei nº 11.549 de 27 de outubro de 2021 e Lei nº 11.666 de 10 de janeiro de 2022.

D E C R E T A :

Art. 1º Fica aberto no Orçamento Fiscal e da Seguridade Social do Estado, constante da Lei nº 11.666 de 10 de janeiro de 2022, em favor do(s) Órgão(s) abaixo relacionado(s), Crédito Suplementar por Superávit Financeiro no valor total de R\$ 71.075.741,43 (setenta e um milhões e setenta e cinco mil e setecentos e quarenta e um reais e quarenta e três centavos), para atender as programações constantes no Anexo Único de cada processo integrante deste Decreto.

Tipo:160

PROCESSO FIPLAN Nº	UNIDADE ORÇAMENTÁRIA		VALOR SUPLEMENTADO
882	19101	SECRETARIA DE ESTADO DE SEGURANÇA PÚBLICA	45.173.791,43
1031	26201	UNIVERSIDADE DO ESTADO DE MATO GROSSO - CARLOS ALBERTO REYES MALDONADO - UNEMAT	1.100.000,00
1046	17101	SECRETARIA DE ESTADO DE DESENVOLVIMENTO ECONÔMICO	1.600.000,00
1094	25101	SECRETARIA DE ESTADO DE INFRAESTRUTURA E LOGÍSTICA	1.080.000,00
1323	27101	SECRETARIA DE ESTADO DO MEIO AMBIENTE	121.950,00
1350	17502	COMPANHIA MATO-GROSSENSE DE GÁS	22.000.000,00
TOTAL			71.075.741,43

Art. 2º Os recursos necessários à execução do disposto no art. 1º decorrerão de Superávit Financeiro apurado no Balanço Patrimonial no exercício anterior.

Art. 3º Este Decreto entra em vigor na data de sua publicação.

Palácio Paiaguás, em Cuiabá, 05 de Maio de 2022, 201º da Independência e 134º da República.

FABIO FERNANDES PIMENTA
SECRETÁRIO DE ESTADO DE FAZENDA

MAURO MENDES FERREIRA
GOVERNADOR DO ESTADO DE MATO GROSSO
(Assinado Eletronicamente)

Anexo Único				Detalhamento das Dotações Orçamentárias							
PROCESSO : 882				ÓRGÃO : 19101 - SECRETARIA DE ESTADO DE SEGURANÇA PÚBLICA							
FUN	SUBF	PROG	AÇÃO	DESCRIÇÃO DA AÇÃO	REGIÃO	ESFERA	SITUAÇÃO	NATUREZA	FONTES	VALOR	
06	181	519	1221	Ampliação e modernização da capacidade de transporte aéreo do CIOPAer	0600	F	Suplementação	4490	395	1.187.959,00	
Meta Física Ajustada Neste Processo					Unidade modernizada (Unidade)					3,00	
06	182	531	1345	Reestruturação do Corpo de Bombeiros Militar	0600	F	Suplementação	4490	395	5.717.996,00	
Meta Física Ajustada Neste Processo					Unidade aparelhada (Unidade)					5,00	
06	182	531	1345	Reestruturação do Corpo de Bombeiros Militar	9900	F	Suplementação	3390	395	795.199,00	
Meta Física Ajustada Neste Processo					Unidade aparelhada (Unidade)					1,00	
06	181	531	1356	Reestruturação da Polícia militar	0600	F	Suplementação	4490	395	5.555.741,47	
Meta Física Ajustada Neste Processo					Unidade aparelhada (Unidade)					1,00	
06	181	531	1356	Reestruturação da Polícia militar	9900	F	Suplementação	3390	395	5.417.303,50	
Meta Física Ajustada Neste Processo					Unidade aparelhada (Unidade)					250,00	
06	181	519	1417	Implementação e integração do inquérito policial eletrônico	0600	F	Suplementação	3390	395	161.000,00	
06	181	519	1417	Implementação e integração do inquérito policial eletrônico	0600	F	Suplementação	4490	395	4.080.685,00	
Meta Física Ajustada Neste Processo					Unidade adequada (Percentual)					10,00	
06	181	531	1418	Fortalecimento das operações policiais nos municípios da faixa de fronteira oeste do Estado	0700	F	Suplementação	4490	395	1.042.000,00	
Meta Física Ajustada Neste Processo					Unidade aparelhada (Unidade)					4,00	
06	421	531	1422	Reestruturação do Sistema Penitenciário	0600	F	Suplementação	4490	395	435.940,00	
Meta Física Ajustada Neste Processo					Unidade aparelhada (Unidade)					4,00	
06	181	531	1589	Reestruturação da Polícia Judiciária Civil - PJC	0600	F	Suplementação	4490	395	3.252.554,86	
Meta Física Ajustada Neste Processo					Unidade reaparelhada (Percentual)					100,00	
06	181	531	1589	Reestruturação da Polícia Judiciária Civil - PJC	9900	F	Suplementação	3390	395	400.000,00	
Meta Física Ajustada Neste Processo					Unidade reaparelhada (Percentual)					1,00	
06	183	531	1590	Regionalização da produção da prova científica	0600	F	Suplementação	4490	395	1.022.045,00	
Meta Física Ajustada Neste Processo					Exame realizado (Unidade)					600,00	
06	183	531	1590	Regionalização da produção da prova científica	9900	F	Suplementação	3390	395	44.237,30	
Meta Física Ajustada Neste Processo					Exame realizado (Unidade)					600,00	
06	181	519	2716	Manutenção das atividades aerotransportadas do CIOPAer	9900	F	Suplementação	3390	395	252.000,00	
Meta Física Ajustada Neste Processo					Operação realizada (Hora/voo)					1.500,00	
06	128	519	2722	Capacitação dos profissionais da segurança pública e ampliação do quadro efetivo da SESP	0600	F	Suplementação	4490	395	185.390,00	
Meta Física Ajustada Neste Processo					Capacitação realizada (Unidade)					15,00	
06	128	519	2722	Capacitação dos profissionais da segurança pública e ampliação do quadro efetivo da SESP	9900	F	Suplementação	3390	395	113.089,00	
Meta Física Ajustada Neste Processo					Capacitação realizada (Unidade)					15,00	
06	128	519	2723	Formação e capacitação dos Policiais Cíveis	9900	F	Suplementação	3390	395	878.295,00	
Meta Física Ajustada Neste Processo					Capacitação realizada (Unidade)					5,00	
06	181	519	2725	Promoção da qualidade de vida no trabalho aos profissionais da segurança pública	0600	F	Suplementação	4490	395	519.926,94	
Meta Física Ajustada Neste Processo					Ação de qualidade de vida promovida (Unidade)					7,00	
06	181	519	2725	Promoção da qualidade de vida no trabalho aos profissionais da segurança pública	1200	F	Suplementação	4490	395	1.750.114,00	
Meta Física Ajustada Neste Processo					Ação de qualidade de vida promovida (Unidade)					1,00	

06	181	519	2725	Promoção da qualidade de vida no trabalho aos profissionais da segurança pública	9900	F	Suplementação	3390	395	1.134.731,31
Meta Física Ajustada Neste Processo					Ação de qualidade de vida promovida (Unidade)					26,00
06	181	519	2735	Manutenção das Unidades da POLITEC	9900	F	Suplementação	3390	395	667.229,00
Meta Física Ajustada Neste Processo					Laudo Pericial emitido (Unidade)					58.000,00
06	126	519	2740	Disponibilização de serviços e informações para as instituições de Segurança Pública e outros órgãos do governo com uso de TI	0600	F	Suplementação	4490	395	1.351.343,92
Meta Física Ajustada Neste Processo					Tecnologia da informação disponibilizada (Percentual)					50,00
06	126	519	2740	Disponibilização de serviços e informações para as instituições de Segurança Pública e outros órgãos do governo com uso de TI	9900	F	Suplementação	3390	395	477.431,00
Meta Física Ajustada Neste Processo					Tecnologia da informação disponibilizada (Percentual)					26,00
06	181	519	2742	Manutenção das operações policiais nos municípios da linha e da faixa de fronteira oeste do Estado	0700	F	Suplementação	3390	395	395.260,00
Meta Física Ajustada Neste Processo					Operação realizada (Unidade)					60,00
06	128	509	2745	Formação, capacitação continuada e promoção da saúde do servidor penitenciário	9900	F	Suplementação	3390	395	800.000,00
Meta Física Ajustada Neste Processo					Capacitação realizada (Unidade)					57,00
06	181	531	2841	Fortalecimento da promoção da ordem pública	0600	F	Suplementação	4490	395	3.612.509,53
Meta Física Ajustada Neste Processo					Unidade aparelhada (Unidade)					7,00
06	181	531	2841	Fortalecimento da promoção da ordem pública	9900	F	Suplementação	3390	395	3.923.810,60
Meta Física Ajustada Neste Processo					Unidade aparelhada (Unidade)					1,00
TOTAL DO PROCESSO									45.173.791,43	
PROCESSO : 1031				ÓRGÃO : 26201 - UNIVERSIDADE DO ESTADO DE MATO GROSSO - CARLOS ALBERTO REYES MALDONADO - UNEMAT						
FUN	SUBF	PROG	AÇÃO	DESCRIÇÃO DA AÇÃO	REGIÃO	ESFERA	SITUAÇÃO	NATUREZA	FONTE	VALOR
12	364	528	2214	Manutenção e fortalecimento dos cursos de graduação de oferta contínua	0800	F	Suplementação	4490	300	1.100.000,00
Meta Física Ajustada Neste Processo					Curso mantido (Unidade)					15,00
TOTAL DO PROCESSO									1.100.000,00	
PROCESSO : 1046				ÓRGÃO : 17101 - SECRETARIA DE ESTADO DE DESENVOLVIMENTO ECONÔMICO						
FUN	SUBF	PROG	AÇÃO	DESCRIÇÃO DA AÇÃO	REGIÃO	ESFERA	SITUAÇÃO	NATUREZA	FONTE	VALOR
28	846	996	8021	Repasso de Recurso ao Fundo de Aval	9900	F	Suplementação	3390	396	1.600.000,00
Meta Física Ajustada Neste Processo					Repasso realizado (Unidade)					1,00
TOTAL DO PROCESSO									1.600.000,00	
PROCESSO : 1094				ÓRGÃO : 25101 - SECRETARIA DE ESTADO DE INFRAESTRUTURA E LOGÍSTICA						
FUN	SUBF	PROG	AÇÃO	DESCRIÇÃO DA AÇÃO	REGIÃO	ESFERA	SITUAÇÃO	NATUREZA	FONTE	VALOR
26	782	338	1150	Aquisição de equipamentos rodoviários	0200	F	Suplementação	4440	300	700.000,00
Meta Física Ajustada Neste Processo					Equipamento adquirido (Unidade)					1,00
26	782	338	1150	Aquisição de equipamentos rodoviários	0500	F	Suplementação	4440	300	380.000,00
Meta Física Ajustada Neste Processo					Equipamento adquirido (Unidade)					1,00
TOTAL DO PROCESSO									1.080.000,00	
PROCESSO : 1323				ÓRGÃO : 27101 - SECRETARIA DE ESTADO DO MEIO AMBIENTE						
FUN	SUBF	PROG	AÇÃO	DESCRIÇÃO DA AÇÃO	REGIÃO	ESFERA	SITUAÇÃO	NATUREZA	FONTE	VALOR
00	122	036	2008	Remuneração de pessoal ativo do Estado e encargos sociais.	9900	F	Suplementação	3390	640	121.950,00
TOTAL DO PROCESSO									121.950,00	
PROCESSO : 1350				ÓRGÃO : 17502 - COMPANHIA MATO-GROSSENSE DE GÁS						
FUN	SUBF	PROG	AÇÃO	DESCRIÇÃO DA AÇÃO	REGIÃO	ESFERA	SITUAÇÃO	NATUREZA	FONTE	VALOR
00	692	385	2619	Comercialização de gás natural no estado de Mato Grosso	0600	F	Suplementação	4590	300	22.000.000,00
Meta Física Ajustada Neste Processo					Gás natural comercializado (Metro cúbico (m3))					100,00
TOTAL DO PROCESSO									22.000.000,00	

Para termos e siglas utilizados neste Decreto, consultar Glossário publicado por meio da Portaria nº 038/2018/GS/SEPLAN/MT, D.O. de 14/11/2018, página 36, disponível também em www.seplag.mt.gov.br (orçamento/manuais).

DECRETO ORÇAMENTÁRIO Nº 00131 DE 04 DE MAIO DE 2022

Abre no Orçamento Fiscal e da Seguridade Social, Transposição Orçamentária entre Programas de Governo por Reprogramação das dotações constantes na Lei Orçamentária vigente.

O GOVERNADOR DO ESTADO DE MATO GROSSO, no uso das atribuições que lhe confere o Artigo 66, Inciso III, da Constituição Estadual, e conforme o disposto na Lei nº 11.549 de 27 de outubro de 2021 e Lei nº 11.666 de 10 de janeiro de 2022.

DECRETA:

Art. 1º Fica aberto no Orçamento Fiscal e da Seguridade Social do Estado, constante da Lei nº 11.666 de 10 de janeiro de 2022, em favor do(s) Órgão(s) abaixo relacionado(s), Transposição Orçamentária no valor total de R\$ 902.000,00 (novecentos e dois mil reais), para atender as programações constantes no Anexo Único de cada processo integrante deste Decreto.

Tipo:101

PROCESSO FIPLAN Nº	UNIDADE ORÇAMENTÁRIA		VALOR SUPLEMENTADO
1371	14101	SECRETARIA DE ESTADO DE EDUCAÇÃO	339.750,00
1372	14101	SECRETARIA DE ESTADO DE EDUCAÇÃO	300.000,00
1376	14101	SECRETARIA DE ESTADO DE EDUCAÇÃO	100.000,00
1380	14101	SECRETARIA DE ESTADO DE EDUCAÇÃO	162.250,00
TOTAL			902.000,00

Art. 2º Os recursos necessários à execução do disposto no art. 1º decorrerão de transposição de dotações orçamentárias, conforme indicado no Anexo Único do(s) respectivo(s) processo(s).

Art. 3º Este Decreto entra em vigor na data de sua publicação.

Palácio Paiaguás, em Cuiabá, 04 de Maio de 2022, 201º da Independência e 134º da República.

FABIO FERNANDES PIMENTA
SECRETÁRIO DE ESTADO DE FAZENDA

MAURO MENDES FERREIRA
GOVERNADOR DO ESTADO DE MATO GROSSO
(Assinado Eletronicamente)

Anexo Único				Detalhamento das Dotações Orçamentárias							
PROCESSO : 1371				ÓRGÃO : 14101 - SECRETARIA DE ESTADO DE EDUCAÇÃO							
FUN	SUBF	PROG	AÇÃO	DESCRIÇÃO DA AÇÃO	REGIÃO	ESFERA	SITUAÇÃO	NATUREZA	FONTE	VALOR	
12	368	527	2228	Aparelhamento e reaparelhamento das unidades de ensino com equipamentos e mobiliários.	9900	F	Anulação	4490	100	339.750,00	
Meta Física Ajustada Neste Processo					Unidade escolar e unidade administrativa aparelhada ou reaparelhada (Percentual)					1,00	
28	845	996	8026	Pagamento de emendas parlamentares impositivas	0100	F	Suplementação	4440	100	29.750,00	
28	845	996	8026	Pagamento de emendas parlamentares impositivas	0300	F	Suplementação	4490	100	80.000,00	
28	845	996	8026	Pagamento de emendas parlamentares impositivas	0700	F	Suplementação	4440	100	50.000,00	
28	845	996	8026	Pagamento de emendas parlamentares impositivas	0800	F	Suplementação	4440	100	180.000,00	
TOTAL DO PROCESSO										339.750,00	
PROCESSO : 1372				ÓRGÃO : 14101 - SECRETARIA DE ESTADO DE EDUCAÇÃO							
FUN	SUBF	PROG	AÇÃO	DESCRIÇÃO DA AÇÃO	REGIÃO	ESFERA	SITUAÇÃO	NATUREZA	FONTE	VALOR	
12	368	527	2228	Aparelhamento e reaparelhamento das unidades de ensino com equipamentos e mobiliários.	9900	F	Anulação	4490	100	300.000,00	
Meta Física Ajustada Neste Processo					Unidade escolar e unidade administrativa aparelhada ou reaparelhada (Percentual)					1,00	
28	845	996	8026	Pagamento de emendas parlamentares impositivas	0400	F	Suplementação	4450	100	250.000,00	
28	845	996	8026	Pagamento de emendas parlamentares impositivas	0700	F	Suplementação	4440	100	50.000,00	
TOTAL DO PROCESSO										300.000,00	
PROCESSO : 1376				ÓRGÃO : 14101 - SECRETARIA DE ESTADO DE EDUCAÇÃO							
FUN	SUBF	PROG	AÇÃO	DESCRIÇÃO DA AÇÃO	REGIÃO	ESFERA	SITUAÇÃO	NATUREZA	FONTE	VALOR	

12	368	527	2228	Aparelhamento e reaparelhamento das unidades de ensino com equipamentos e mobiliários.	9900	F	Anulação	4490	100	100.000,00
Meta Física Ajustada Neste Processo					Unidade escolar e unidade administrativa aparelhada ou reaparelhada (Percentual)					1,00
28	845	996	8026	Pagamento de emendas parlamentares impositivas	0600	F	Suplementação	4490	100	100.000,00
TOTAL DO PROCESSO								100.000,00		
PROCESSO : 1380				ÓRGÃO : 14101 - SECRETARIA DE ESTADO DE EDUCAÇÃO						
FUN	SUBF	PROG	AÇÃO	DESCRIÇÃO DA AÇÃO	REGIÃO	ESFERA	SITUAÇÃO	NATUREZA	FONTE	VALOR
12	368	527	2228	Aparelhamento e reaparelhamento das unidades de ensino com equipamentos e mobiliários.	9900	F	Anulação	4490	100	162.250,00
Meta Física Ajustada Neste Processo					Unidade escolar e unidade administrativa aparelhada ou reaparelhada (Percentual)					1,00
28	845	996	8026	Pagamento de emendas parlamentares impositivas	0100	F	Suplementação	4450	100	12.250,00
28	845	996	8026	Pagamento de emendas parlamentares impositivas	0500	F	Suplementação	4440	100	150.000,00
TOTAL DO PROCESSO								162.250,00		
Para termos e siglas utilizados neste Decreto, consultar Glossário publicado por meio da Portaria nº 038/2018/GS/SEPLAN/MT, D.O. de 14/11/2018, página 36, disponível também em www.seplag.mt.gov.br (orçamento/manuais).										

DECRETO ORÇAMENTÁRIO Nº 00149 DE 05 DE MAIO DE 2022

Abre no Orçamento Fiscal e da Seguridade Social, Remanejamento Orçamentário em favor de órgão (s) do Estado de Mato Grosso, para reforço de dotações constantes da lei orçamentária vigente.

O GOVERNADOR DO ESTADO DE MATO GROSSO, no uso das atribuições que lhe confere o Artigo 66, Inciso III, da Constituição Estadual, e conforme o disposto na Lei nº 11.549 de 27 de outubro de 2021 e Lei nº 11.666 de 10 de janeiro de 2022.

DECRETA:

Art. 1º Fica aberto no Orçamento Fiscal e da Seguridade Social do Estado, constante da Lei nº 11.666 de 10 de janeiro de 2022, em favor do(s) Órgão(s) abaixo relacionado(s), Remanejamento Orçamentário no valor total de R\$ 220.000,00 (duzentos e vinte mil reais), para atender as programações constantes no Anexo Único de cada processo integrante deste Decreto.

Tipo:102

PROCESSO FIPLAN Nº	UNIDADE ORÇAMENTÁRIA	VALOR SUPLEMENTADO
378	19101 SECRETARIA DE ESTADO DE SEGURANÇA PÚBLICA	220.000,00
TOTAL		220.000,00

Art. 2º Os recursos necessários à execução do disposto no art. 1º decorrerão de Remanejamento Orçamentário entre Unidades Orçamentárias, conforme indicado no Anexo Único do(s) respectivo(s) processo(s).

Art. 3º Este Decreto entra em vigor na data de sua publicação.

Palácio Paiguás, em Cuiabá, 05 de Maio de 2022, 201º da Independência e 134º da República.

FABIO FERNANDES PIMENTA
SECRETÁRIO DE ESTADO DE FAZENDA

MAURO MENDES FERREIRA
GOVERNADOR DO ESTADO DE MATO GROSSO
(Assinado Eletronicamente)

Anexo Único				Detalhamento das Dotações Orçamentárias						
PROCESSO : 378				ÓRGÃO : 19101 - SECRETARIA DE ESTADO DE SEGURANÇA PÚBLICA						
FUN	SUBF	PROG	AÇÃO	DESCRIÇÃO DA AÇÃO	REGIÃO	ESFERA	SITUAÇÃO	NATUREZA	FONTE	VALOR
06	181	531	1356	Reestruturação da Polícia militar	0800	F	Suplementação	4490	100	220.000,00
Meta Física Ajustada Neste Processo					Unidade aparelhada (Unidade)					1,00
ÓRGÃO : 26101 - SECRETARIA DE ESTADO DE CIÊNCIA, TECNOLOGIA E INOVAÇÃO										
19	363	345	2786	Oferta de Cursos de Formação Inicial Continuada	9900	F	Anulação	3390	100	220.000,00
TOTAL DO PROCESSO								220.000,00		

DECRETO ORÇAMENTÁRIO Nº 00132 DE 04 DE MAIO DE 2022

Crédito Suplementar por Superávit Financeiro em favor de órgão (s) do Estado de Mato Grosso, para reforço de dotações constantes da lei orçamentária vigente.

O GOVERNADOR DO ESTADO DE MATO GROSSO, no uso das atribuições que lhe confere o Artigo 66, Inciso III, da Constituição Estadual, e conforme o disposto na Lei nº 11.549 de 27 de outubro de 2021 e Lei nº 11.666 de 10 de janeiro de 2022.

D E C R E T A :

Art. 1º Fica aberto no Orçamento Fiscal e da Seguridade Social do Estado, constante da Lei nº 11.666 de 10 de janeiro de 2022, em favor do(s) Órgão(s) abaixo relacionado(s), Crédito Suplementar por Superávit Financeiro no valor total de R\$ 10.106.625,43 (dez milhões e cento e seis mil e seiscentos e vinte e cinco reais e quarenta e três centavos), para atender as programações constantes no Anexo Único de cada processo integrante deste Decreto.

Tipo:160

PROCESSO FIPLAN Nº	UNIDADE ORÇAMENTÁRIA		VALOR SUPLEMENTADO
544	23101	SECRETARIA DE ESTADO DE CULTURA, ESPORTE E LAZER	5.683,20
1130	17303	INSTITUTO DE DEFESA AGROPECUÁRIA DE MATO GROSSO	103.930,70
1205	08101	PROCURADORIA GERAL DA JUSTIÇA	9.997.011,53
TOTAL			10.106.625,43

Art. 2º Os recursos necessários à execução do disposto no art. 1º decorrerão de Superávit Financeiro apurado no Balanço Patrimonial no exercício anterior.

Art. 3º Este Decreto entra em vigor na data de sua publicação.

Palácio Paiaguás, em Cuiabá, 04 de Maio de 2022, 201º da Independência e 134º da República.

FABIO FERNANDES PIMENTA
SECRETÁRIO DE ESTADO DE FAZENDA

MAURO MENDES FERREIRA
GOVERNADOR DO ESTADO DE MATO GROSSO
(Assinado Eletronicamente)

Anexo Único				Detalhamento das Dotações Orçamentárias							
PROCESSO : 544				ÓRGÃO : 23101 - SECRETARIA DE ESTADO DE CULTURA, ESPORTE E LAZER							
FUN	SUBF	PROG	AÇÃO	DESCRIÇÃO DA AÇÃO	REGIÃO	ESFERA	SITUAÇÃO	NATUREZA	FONTES	VALOR	
13	392	523	1265	Implementação da política estadual de livro, leitura, literatura e bibliotecas.	9900	F	Suplementação	3390	616	5.683,20	
Meta Física Ajustada Neste Processo				Município apoiado (Unidade)						10,00	
TOTAL DO PROCESSO										5.683,20	
PROCESSO : 1130				ÓRGÃO : 17303 - INSTITUTO DE DEFESA AGROPECUÁRIA DE MATO GROSSO							
FUN	SUBF	PROG	AÇÃO	DESCRIÇÃO DA AÇÃO	REGIÃO	ESFERA	SITUAÇÃO	NATUREZA	FONTES	VALOR	
00	122	036	2007	Manutenção de serviços administrativos gerais	0600	F	Suplementação	4490	640	103.930,70	
TOTAL DO PROCESSO										103.930,70	
PROCESSO : 1205				ÓRGÃO : 08101 - PROCURADORIA GERAL DA JUSTIÇA							
FUN	SUBF	PROG	AÇÃO	DESCRIÇÃO DA AÇÃO	REGIÃO	ESFERA	SITUAÇÃO	NATUREZA	FONTES	VALOR	
03	122	036	2005	Manutenção e conservação de bens imóveis	9900	F	Suplementação	4490	300	1.262.000,00	
00	122	036	2006	Manutenção de serviços de transportes	9900	F	Suplementação	4490	300	375.000,00	
03	122	036	2007	Manutenção de serviços administrativos gerais	9900	F	Suplementação	4490	300	151.000,00	
00	126	036	2009	Manutenção de ações de informática	9900	F	Suplementação	4490	300	3.695.000,00	
03	122	264	3549	Implantação e implementação das unidades do Ministério Público em MT	0600	F	Suplementação	4490	300	4.110.500,00	
Meta Física Ajustada Neste Processo				Unidade construída (Número absoluto)						3,00	
03	122	264	3549	Implantação e implementação das unidades do Ministério Público em MT	0700	F	Suplementação	4490	300	260.000,00	

Meta Física Ajustada Neste Processo				Unidade ampliada (Número absoluto)						1,00
28	846	996	8002	Recolhimento do PIS-PASEP e pagamento do abono	9900	F	Suplementação	3390	640	143.511,53
TOTAL DO PROCESSO									9.997.011,53	

Para termos e siglas utilizados neste Decreto, consultar Glossário publicado por meio da Portaria nº 038/2018/GS/SEPLAN/MT, D.O. de 14/11/2018, página 36, disponível também em www.seplag.mt.gov.br (orçamento/manuais).

DECRETO ORÇAMENTÁRIO Nº 00148 DE 05 DE MAIO DE 2022**Crédito Suplementar por Superávit Financeiro em favor de órgão (s) do Estado de Mato Grosso, para reforço de dotações constantes da lei orçamentária vigente.**

O GOVERNADOR DO ESTADO DE MATO GROSSO, no uso das atribuições que lhe confere o Artigo 66, Inciso III, da Constituição Estadual, e conforme o disposto na Lei nº 11.549 de 27 de outubro de 2021 e Lei nº 11.666 de 10 de janeiro de 2022.

DECRETA:

Art. 1º Fica aberto no Orçamento Fiscal e da Seguridade Social do Estado, constante da Lei nº 11.666 de 10 de janeiro de 2022, em favor do(s) Órgão(s) abaixo relacionado(s), Crédito Suplementar por Superávit Financeiro no valor total de R\$ 92.205.486,83 (noventa e dois milhões e duzentos e cinco mil e quatrocentos e oitenta e seis reais e oitenta e três centavos), para atender as programações constantes no Anexo Único de cada processo integrante deste Decreto.

Tipo:160

PROCESSO FIPLAN Nº	UNIDADE ORÇAMENTÁRIA		VALOR SUPLEMENTADO
584	21601	FUNDO ESTADUAL DE SAÚDE	92.205.486,83
TOTAL			92.205.486,83

Art. 2º Os recursos necessários à execução do disposto no art. 1º decorrerão de Superávit Financeiro apurado no Balanço Patrimonial no exercício anterior.

Art. 3º Este Decreto entra em vigor na data de sua publicação.

Palácio Paiaçuás, em Cuiabá, 05 de Maio de 2022, 201º da Independência e 134º da República.

FABIO FERNANDES PIMENTA
SECRETÁRIO DE ESTADO DE FAZENDA

MAURO MENDES FERREIRA
GOVERNADOR DO ESTADO DE MATO GROSSO
(Assinado Eletronicamente)

Anexo Único				Detalhamento das Dotações Orçamentárias						
PROCESSO : 584				ÓRGÃO : 21601 - FUNDO ESTADUAL DE SAÚDE						
FUN	SUBF	PROG	AÇÃO	DESCRIÇÃO DA AÇÃO	REGIÃO	ESFERA	SITUAÇÃO	NATUREZA	FONTE	VALOR
10	302	526	2451	Atenção ambulatorial e hospitalar complementar do SUS	9900	S	Suplementação	4441	334	10.000.000,00
Meta Física Ajustada Neste Processo				Município Cofinanciado (Unidade)						141,00
10	301	526	2510	Reorganização da Atenção Primária à Saúde (APS)	0600	S	Suplementação	4441	334	23.500.000,00
10	301	526	2510	Reorganização da Atenção Primária à Saúde (APS)	0600	S	Suplementação	3341	334	17.000.000,00
Meta Física Ajustada Neste Processo				TELECONSULTORIA RESPONDIDA (Unidade)						1,00
10	305	526	2511	Ampliação de serviços de análise laboratorial de referência estadual para a vigilância em saúde (LACEN/MT)	0600	S	Suplementação	4490	334	3.205.486,83
Meta Física Ajustada Neste Processo				Supervisão laboratorial realizada (Unidade)						1,00
10	302	526	2515	Gestão da Atenção hospitalar estadual do SUS	0600	S	Suplementação	4490	334	20.000.000,00
Meta Física Ajustada Neste Processo				Procedimentos ambulatorial e hospitalar realizado (Unidade)						8,00
10	302	526	2520	Regionalização das Redes de Atenção à Saúde - RAS e Enfrentamento da COVID 19	9900	S	Suplementação	4441	334	8.000.000,00
Meta Física Ajustada Neste Processo				Município Cofinanciado (Unidade)						141,00
10	305	526	2522	Reorganização do sistema de vigilância em saúde	0600	S	Suplementação	4441	334	2.500.000,00

10	305	526	2522	Reorganização do sistema de vigilância em saúde	0600	S	Suplementação	3341	334	3.500.000,00
Meta Física Ajustada Neste Processo					Município apoiado (Unidade)					1,00
10	302	526	2970	Gestão estratégica da política estadual de atenção à saúde da pessoa com deficiência-CRIDAC	0600	S	Suplementação	4441	334	4.500.000,00
Meta Física Ajustada Neste Processo					Procedimento de reabilitação realizado (Unidade)					1,00
TOTAL DO PROCESSO								92.205.486,83		
Para termos e siglas utilizados neste Decreto, consultar Glossário publicado por meio da Portaria nº 038/2018/GS/SEPLAN/MT, D.O. de 14/11/2018, página 36, disponível também em www.seplag.mt.gov.br (orçamento/manuais).										

DECRETO ORÇAMENTÁRIO Nº 00133 DE 04 DE MAIO DE 2022**Abre no Orçamento Fiscal e da Seguridade Social, Transferência Orçamentária entre Categorias Econômicas de Despesa por Reprogramação das dotações constantes na Lei Orçamentária vigente.**

O GOVERNADOR DO ESTADO DE MATO GROSSO, no uso das atribuições que lhe confere o Artigo 66, Inciso III, da Constituição Estadual, e conforme o disposto na Lei nº 11.549 de 27 de outubro de 2021 e Lei nº 11.666 de 10 de janeiro de 2022.

D E C R E T A :

Art. 1º Fica aberto no Orçamento Fiscal e da Seguridade Social do Estado, constante da Lei nº 11.666 de 10 de janeiro de 2022, em favor do(s) Órgão(s) abaixo relacionado(s), Transferência Orçamentária no valor total de R\$ 903.430,58 (novecentos e três mil e quatrocentos e trinta reais e cinquenta e oito centavos), para atender as programações constantes no Anexo Único de cada processo integrante deste Decreto.

Tipo:103

PROCESSO FIPLAN Nº	UNIDADE ORÇAMENTÁRIA			VALOR SUPLEMENTADO
1238	23601	FUNDO DE DESENVOLVIMENTO DESPORTIVO DO ESTADO DE MATO GROSSO		455.100,00
1290	25101	SECRETARIA DE ESTADO DE INFRAESTRUTURA E LOGÍSTICA		98.330,58
1333	27101	SECRETARIA DE ESTADO DO MEIO AMBIENTE		50.000,00
1367	14101	SECRETARIA DE ESTADO DE EDUCAÇÃO		300.000,00
TOTAL				903.430,58

Art. 2º Os recursos necessários à execução do disposto no art. 1º decorrerão de transferências de dotações orçamentárias, entre Categorias Econômicas conforme indicado no Anexo Único do(s) respectivo(s) processo(s).

Art. 3º Este Decreto entra em vigor na data de sua publicação.

Palácio Paiaguás, em Cuiabá, 04 de Maio de 2022, 201º da Independência e 134º da República.

FABIO FERNANDES PIMENTA
SECRETÁRIO DE ESTADO DE FAZENDA

MAURO MENDES FERREIRA
GOVERNADOR DO ESTADO DE MATO GROSSO
(Assinado Eletronicamente)

Anexo Único				Detalhamento das Dotações Orçamentárias						
PROCESSO : 1238				ÓRGÃO : 23601 - FUNDO DE DESENVOLVIMENTO DESPORTIVO DO ESTADO DE MATO GROSSO						
FUN	SUBF	PROG	AÇÃO	DESCRIÇÃO DA AÇÃO	REGIÃO	ESFERA	SITUAÇÃO	NATUREZA	FONTE	VALOR
28	845	996	8026	Pagamento de emendas parlamentares impositivas	9900	F	Suplementação	3350	100	455.100,00
28	845	996	8026	Pagamento de emendas parlamentares impositivas	9900	F	Anulação	4450	100	455.100,00
TOTAL DO PROCESSO										455.100,00
PROCESSO : 1290				ÓRGÃO : 25101 - SECRETARIA DE ESTADO DE INFRAESTRUTURA E LOGÍSTICA						
FUN	SUBF	PROG	AÇÃO	DESCRIÇÃO DA AÇÃO	REGIÃO	ESFERA	SITUAÇÃO	NATUREZA	FONTE	VALOR
28	845	996	8026	Pagamento de emendas parlamentares impositivas	9900	F	Suplementação	3342	100	98.330,58
28	845	996	8026	Pagamento de emendas parlamentares impositivas	9900	F	Anulação	4440	100	98.330,58
TOTAL DO PROCESSO										98.330,58
PROCESSO : 1333				ÓRGÃO : 27101 - SECRETARIA DE ESTADO DO MEIO AMBIENTE						
FUN	SUBF	PROG	AÇÃO	DESCRIÇÃO DA AÇÃO	REGIÃO	ESFERA	SITUAÇÃO	NATUREZA	FONTE	VALOR

18	542	393	2085	Gestão do sistema estadual de unidades de conservação	0600	F	Suplementação	4490	217	50.000,00
18	542	393	2085	Gestão do sistema estadual de unidades de conservação	0600	F	Anulação	3390	217	50.000,00
Meta Física Ajustada Neste Processo					Unidade gerenciada (Percentual)					37,00
TOTAL DO PROCESSO										50.000,00
PROCESSO : 1367				ÓRGÃO : 14101 - SECRETARIA DE ESTADO DE EDUCAÇÃO						
FUN	SUBF	PROG	AÇÃO	DESCRIÇÃO DA AÇÃO	REGIÃO	ESFERA	SITUAÇÃO	NATUREZA	FONTE	VALOR
28	845	996	8026	Pagamento de emendas parlamentares impositivas	0500	F	Suplementação	4440	100	300.000,00
28	845	996	8026	Pagamento de emendas parlamentares impositivas	9900	F	Anulação	3340	100	300.000,00
TOTAL DO PROCESSO										300.000,00
Para termos e siglas utilizados neste Decreto, consultar Glossário publicado por meio da Portaria nº 038/2018/GS/SEPLAN/MT, D.O. de 14/11/2018, página 36, disponível também em www.seplag.mt.gov.br (orçamento/manuais).										

DECRETO ORÇAMENTÁRIO Nº 00147 DE 05 DE MAIO DE 2022**Crédito Suplementar por Excesso de Arrecadação em favor de órgão (s) do Estado de Mato Grosso, para reforço de dotações constantes da lei orçamentária vigente.**

O GOVERNADOR DO ESTADO DE MATO GROSSO, no uso das atribuições que lhe confere o Artigo 66, Inciso III, da Constituição Estadual, e conforme o disposto na Lei nº 11.549 de 27 de outubro de 2021 e Lei nº 11.666 de 10 de janeiro de 2022.

D E C R E T A :

Art. 1º Fica aberto no Orçamento Fiscal e da Seguridade Social do Estado, constante da Lei nº 11.666 de 10 de janeiro de 2022, em favor do(s) Órgão(s) abaixo relacionado(s), Crédito Suplementar por Excesso de Arrecadação no valor total de R\$ 6.459.510,64 (seis milhões e quatrocentos e cinquenta e nove mil e quinhentos e dez reais e sessenta e quatro centavos), para atender as programações constantes no Anexo Único de cada processo integrante deste Decreto.

Tipo:150

PROCESSO FIPLAN Nº	UNIDADE ORÇAMENTÁRIA	VALOR SUPLEMENTADO
1195	21601 FUNDO ESTADUAL DE SAÚDE	6.459.510,64
TOTAL		6.459.510,64

Art. 2º Os recursos necessários à execução do disposto no art. 1º decorrerão de Excesso de Arrecadação.

Art. 3º Este Decreto entra em vigor na data de sua publicação.

Palácio Paiaguás, em Cuiabá, 05 de Maio de 2022, 201º da Independência e 134º da República.

FABIO FERNANDES PIMENTA
SECRETÁRIO DE ESTADO DE FAZENDA

MAURO MENDES FERREIRA
GOVERNADOR DO ESTADO DE MATO GROSSO
(Assinado Eletronicamente)

Anexo Único				Detalhamento das Dotações Orçamentárias						
PROCESSO : 1195				ÓRGÃO : 21601 - FUNDO ESTADUAL DE SAÚDE						
FUN	SUBF	PROG	AÇÃO	DESCRIÇÃO DA AÇÃO	REGIÃO	ESFERA	SITUAÇÃO	NATUREZA	FONTE	VALOR
10	302	526	3745	Construção e reforma dos estabelecimentos assistenciais de saúde	0600	S	Suplementação	4490	240	6.459.510,64
Meta Física Ajustada Neste Processo					Unidade construída (Unidade)					3,00
TOTAL DO PROCESSO										6.459.510,64

DECRETO ORÇAMENTÁRIO Nº 00135 DE 04 DE MAIO DE 2022**Abre no Orçamento Fiscal e da Seguridade Social, Remanejamento Orçamentário em favor de órgão (s) do Estado de Mato Grosso, para reforço de dotações constantes da lei orçamentária vigente.**

O GOVERNADOR DO ESTADO DE MATO GROSSO, no uso das atribuições que lhe confere o Artigo 66, Inciso III, da Constituição Estadual, e conforme o disposto na Lei nº 11.549 de 27 de outubro de 2021 e Lei nº 11.666 de 10 de janeiro de 2022.

D E C R E T A :

Art. 1º Fica aberto no Orçamento Fiscal e da Seguridade Social do Estado, constante da Lei nº 11.666 de 10 de janeiro de 2022, em favor do(s) Órgão(s) abaixo relacionado(s), Remanejamento Orçamentário no valor total de R\$ 1.610.000,00 (um milhão e seiscentos e dez mil reais), para atender as programações constantes no Anexo Único de cada processo integrante deste Decreto.

Tipo:102

PROCESSO FIPLAN Nº	UNIDADE ORÇAMENTÁRIA		VALOR SUPLEMENTADO
629	12101	SECRETARIA DE ESTADO DE AGRICULTURA FAMILIAR	1.160.000,00
1039	17101	SECRETARIA DE ESTADO DE DESENVOLVIMENTO ECONÔMICO	250.000,00
1099	25101	SECRETARIA DE ESTADO DE INFRAESTRUTURA E LOGÍSTICA	200.000,00
TOTAL			1.610.000,00

Art. 2º Os recursos necessários à execução do disposto no art. 1º decorrerão de Remanejamento Orçamentário entre Unidades Orçamentárias, conforme indicado no Anexo Único do(s) respectivo(s) processo(s).

Art. 3º Este Decreto entra em vigor na data de sua publicação.

Palácio Paiaçuás, em Cuiabá, 04 de Maio de 2022, 201º da Independência e 134º da República.

FABIO FERNANDES PIMENTA
SECRETÁRIO DE ESTADO DE FAZENDA

MAURO MENDES FERREIRA
GOVERNADOR DO ESTADO DE MATO GROSSO
(Assinado Eletronicamente)

Anexo Único				Detalhamento das Dotações Orçamentárias						
PROCESSO : 629				ÓRGÃO : 12101 - SECRETARIA DE ESTADO DE AGRICULTURA FAMILIAR						
FUN	SUBF	PROG	AÇÃO	DESCRIÇÃO DA AÇÃO	REGIÃO	ESFERA	SITUAÇÃO	NATUREZA	FONTE	VALOR
28	845	996	8026	Pagamento de emendas parlamentares impositivas	0300	F	Suplementação	4440	100	350.000,00
28	845	996	8026	Pagamento de emendas parlamentares impositivas	0500	F	Suplementação	4440	100	330.000,00
28	845	996	8026	Pagamento de emendas parlamentares impositivas	9900	F	Suplementação	4440	100	480.000,00
				ÓRGÃO: 21601 - FUNDO ESTADUAL DE SAÚDE						
28	845	996	8026	Pagamento de emendas parlamentares impositivas	9900	S	Anulação	3341	100	1.160.000,00
TOTAL DO PROCESSO				1.160.000,00						
PROCESSO : 1039				ÓRGÃO : 17101 - SECRETARIA DE ESTADO DE DESENVOLVIMENTO ECONÔMICO						
FUN	SUBF	PROG	AÇÃO	DESCRIÇÃO DA AÇÃO	REGIÃO	ESFERA	SITUAÇÃO	NATUREZA	FONTE	VALOR
00	695	385	2000	Qualificação dos destinos turísticos	9900	F	Suplementação	4440	100	250.000,00
Meta Física Ajustada Neste Processo				Capacitação realizada (Unidade)						
				21,00						
				ÓRGÃO: 25101 - SECRETARIA DE ESTADO DE INFRAESTRUTURA E LOGÍSTICA						
28	845	996	8026	Pagamento de emendas parlamentares impositivas	9900	F	Anulação	4440	100	250.000,00
TOTAL DO PROCESSO				250.000,00						
PROCESSO : 1099				ÓRGÃO : 19101 - SECRETARIA DE ESTADO DE SEGURANÇA PÚBLICA						
FUN	SUBF	PROG	AÇÃO	DESCRIÇÃO DA AÇÃO	REGIÃO	ESFERA	SITUAÇÃO	NATUREZA	FONTE	VALOR
06	181	531	1356	Reestruturação da Polícia militar	0300	F	Anulação	4490	100	200.000,00
				ÓRGÃO: 25101 - SECRETARIA DE ESTADO DE INFRAESTRUTURA E LOGÍSTICA						
28	845	996	8026	Pagamento de emendas parlamentares impositivas	0400	F	Suplementação	4440	100	200.000,00
TOTAL DO PROCESSO				200.000,00						
Para termos e siglas utilizados neste Decreto, consultar Glossário publicado por meio da Portaria nº 038/2018/GS/SEPLAN/MT, D.O. de 14/11/2018, página 36, disponível também em www.seplag.mt.gov.br (orçamento/manuais).										

DECRETO ORÇAMENTÁRIO Nº 00146 DE 05 DE MAIO DE 2022

Abre no Orçamento Fiscal e da Seguridade Social, Transposição Orçamentária entre Programas de Governo por Reprogramação das dotações constantes na Lei Orçamentária vigente.

O GOVERNADOR DO ESTADO DE MATO GROSSO, no uso das atribuições que lhe confere o Artigo 66, Inciso III, da Constituição Estadual, e conforme o disposto na Lei nº 11.549 de 27 de outubro de 2021 e Lei nº 11.666 de 10 de janeiro de 2022.

DECRETA:

Art. 1º Fica aberto no Orçamento Fiscal e da Seguridade Social do Estado, constante da Lei nº 11.666 de 10 de janeiro de 2022, em favor do(s) Órgão(s) abaixo relacionado(s), Transposição Orçamentária no valor total de R\$ 5.270.000,00 (cinco milhões e duzentos e setenta mil reais), para atender as programações constantes no Anexo Único de cada processo integrante deste Decreto.

Tipo:101

PROCESSO FIPLAN Nº	UNIDADE ORÇAMENTÁRIA		VALOR SUPLEMENTADO
1346	25101	SECRETARIA DE ESTADO DE INFRAESTRUTURA E LOGÍSTICA	5.270.000,00
TOTAL			5.270.000,00

Art. 2º Os recursos necessários à execução do disposto no art. 1º decorrerão de transposição de dotações orçamentárias, conforme indicado no Anexo Único do(s) respectivo(s) processo(s).

Art. 3º Este Decreto entra em vigor na data de sua publicação.

Palácio Paiaguás, em Cuiabá, 05 de Maio de 2022, 201º da Independência e 134º da República.

FABIO FERNANDES PIMENTA
SECRETÁRIO DE ESTADO DE FAZENDA

MAURO MENDES FERREIRA
GOVERNADOR DO ESTADO DE MATO GROSSO
(Assinado Eletronicamente)

Anexo Único				Detalhamento das Dotações Orçamentárias						
PROCESSO : 1346				ÓRGÃO : 25101 - SECRETARIA DE ESTADO DE INFRAESTRUTURA E LOGÍSTICA						
FUN	SUBF	PROG	AÇÃO	DESCRIÇÃO DA AÇÃO	REGIÃO	ESFERA	SITUAÇÃO	NATUREZA	FONTES	VALOR
00	126	338	1259	Modernização da Infraestrutura de Sistemas de Tecnologia da Informação da SINFRA	0600	F	Suplementação	4490	100	1.270.000,00
Meta Física Ajustada Neste Processo					Estrutura informacional disponibilizada (Percentual)					100,00
15	451	338	3117	Pavimentação e recuperação de vias urbanas nos municípios do Estado	0100	F	Anulação	3340	100	1.000.000,00
Meta Física Ajustada Neste Processo					Trecho pavimentado (Metro quadrado (m2))					50.820,85
15	451	338	3117	Pavimentação e recuperação de vias urbanas nos municípios do Estado	0600	F	Anulação	3340	100	3.148.859,00
Meta Física Ajustada Neste Processo					Trecho pavimentado (Metro quadrado (m2))					799.172,20
15	451	338	3117	Pavimentação e recuperação de vias urbanas nos municípios do Estado	1100	F	Anulação	3340	100	1.121.141,00
Meta Física Ajustada Neste Processo					Trecho pavimentado (Metro quadrado (m2))					89.743,52
26	782	514	3128	Implementação de concessões	9900	F	Suplementação	3390	100	2.700.000,00
Meta Física Ajustada Neste Processo					Concessão realizada (Unidade)					5,00
00	782	338	4357	Gerenciamento e operação da malha pavimentada	9900	F	Suplementação	3390	100	1.300.000,00
Meta Física Ajustada Neste Processo					Posto Estruturado (Unidade)					1,00
TOTAL DO PROCESSO										5.270.000,00

Para termos e siglas utilizados neste Decreto, consultar Glossário publicado por meio da Portaria nº 038/2018/GS/SEPLAN/MT, D.O. de 14/11/2018, página 36, disponível também em www.seplag.mt.gov.br (orçamento/manuais).

DECRETO ORÇAMENTÁRIO Nº 00136 DE 04 DE MAIO DE 2022

Crédito Suplementar por Anulação em favor de órgão (s) do Estado de Mato Grosso, para reforço de dotações constantes da lei orçamentária vigente.

O GOVERNADOR DO ESTADO DE MATO GROSSO, no uso das atribuições que lhe confere o Artigo 66, Inciso III, da Constituição Estadual, e conforme o disposto na Lei nº 11.549 de 27 de outubro de 2021 e Lei nº 11.666 de 10 de janeiro de 2022.

D E C R E T A :

Art. 1º Fica aberto no Orçamento Fiscal e da Seguridade Social do Estado, constante da Lei nº 11.666 de 10 de janeiro de 2022, em favor do(s) Órgão(s) abaixo relacionado(s), Crédito Suplementar por Anulação no valor total de R\$ 11.929.121,60 (onze milhões e novecentos e vinte e nove mil e cento e vinte e um reais e sessenta centavos), para atender as programações constantes no Anexo Único de cada processo integrante deste Decreto.

Tipo:100

PROCESSO FIPLAN Nº	UNIDADE ORÇAMENTÁRIA		VALOR SUPLEMENTADO
1184	19101	SECRETARIA DE ESTADO DE SEGURANÇA PÚBLICA	11.729.121,60
1285	17101	SECRETARIA DE ESTADO DE DESENVOLVIMENTO ECONÔMICO	200.000,00
TOTAL			11.929.121,60

Art. 2º Os recursos necessários à execução do disposto no art. 1º decorrerão da anulação de dotações orçamentárias, conforme indicado no Anexo Único do(s) respectivo(s) processo(s).

Art. 3º Este Decreto entra em vigor na data de sua publicação.

Palácio Paiaguás, em Cuiabá, 04 de Maio de 2022, 201º da Independência e 134º da República.

FABIO FERNANDES PIMENTA
SECRETÁRIO DE ESTADO DE FAZENDA

MAURO MENDES FERREIRA
GOVERNADOR DO ESTADO DE MATO GROSSO
(Assinado Eletronicamente)

Anexo Único				Detalhamento das Dotações Orçamentárias						
PROCESSO : 1184				ÓRGÃO : 19101 - SECRETARIA DE ESTADO DE SEGURANÇA PÚBLICA						
FUN	SUBF	PROG	AÇÃO	DESCRIÇÃO DA AÇÃO	REGIÃO	ESFERA	SITUAÇÃO	NATUREZA	FONTE	VALOR
06	181	531	1356	Reestruturação da Polícia militar	0600	F	Suplementação	4490	100	11.729.121,60
Meta Física Ajustada Neste Processo				Unidade construída (Unidade)						1,00
06	243	531	1407	Reestruturação do Sistema Socioeducativo	0600	F	Anulação	4490	100	700.000,00
Meta Física Ajustada Neste Processo				Unidade aparelhada (Unidade)						9,00
06	183	531	1587	"Projeto Águia" - Implantação de sistema de radiocomunicação digital nas regiões integradas do Estado	0100	F	Anulação	4490	100	631.636,40
Meta Física Ajustada Neste Processo				Estrutura de radiocomunicação digital implantada (Unidade)						1,00
06	183	531	1587	"Projeto Águia" - Implantação de sistema de radiocomunicação digital nas regiões integradas do Estado	0200	F	Anulação	4490	100	728.512,80
Meta Física Ajustada Neste Processo				Estrutura de radiocomunicação digital implantada (Unidade)						2,00
06	183	531	1587	"Projeto Águia" - Implantação de sistema de radiocomunicação digital nas regiões integradas do Estado	0300	F	Anulação	4490	100	642.513,20
Meta Física Ajustada Neste Processo				Estrutura de radiocomunicação digital implantada (Unidade)						1,00
06	183	531	1587	"Projeto Águia" - Implantação de sistema de radiocomunicação digital nas regiões integradas do Estado	0400	F	Anulação	4490	100	388.150,40
Meta Física Ajustada Neste Processo				Estrutura de radiocomunicação digital implantada (Unidade)						1,00
06	183	531	1587	"Projeto Águia" - Implantação de sistema de radiocomunicação digital nas regiões integradas do Estado	0600	F	Anulação	4490	100	728.800,00
Meta Física Ajustada Neste Processo				Estrutura de radiocomunicação digital implantada (Unidade)						1,00
06	183	531	1587	"Projeto Águia" - Implantação de sistema de radiocomunicação digital nas regiões integradas do Estado	0800	F	Anulação	4490	100	409.508,80
Meta Física Ajustada Neste Processo				Estrutura de radiocomunicação digital implantada (Unidade)						1,00
06	181	531	2841	Fortalecimento da promoção da ordem pública	0100	F	Anulação	4490	100	1.500.000,00
Meta Física Ajustada Neste Processo				Unidade aparelhada (Unidade)						1,00
06	181	531	2841	Fortalecimento da promoção da ordem pública	0600	F	Anulação	4490	100	6.000.000,00
Meta Física Ajustada Neste Processo				Unidade aparelhada (Unidade)						7,00
TOTAL DO PROCESSO									11.729.121,60	
PROCESSO : 1285				ÓRGÃO : 17101 - SECRETARIA DE ESTADO DE DESENVOLVIMENTO ECONÔMICO						
FUN	SUBF	PROG	AÇÃO	DESCRIÇÃO DA AÇÃO	REGIÃO	ESFERA	SITUAÇÃO	NATUREZA	FONTE	VALOR
00	695	385	2000	Qualificação dos destinos turísticos	9900	F	Suplementação	3390	196	200.000,00
Meta Física Ajustada Neste Processo				Capacitação realizada (Unidade)						20,00
23	695	385	2011	Promoção dos destinos turísticos de Mato Grosso	9900	F	Anulação	3390	196	200.000,00
Meta Física Ajustada Neste Processo				Destino turístico promovido (Unidade)						1,00
TOTAL DO PROCESSO									200.000,00	
Para termos e siglas utilizados neste Decreto, consultar Glossário publicado por meio da Portaria nº 038/2018/GS/SEPLAN/MT, D.O. de 14/11/2018, página 36, disponível também em www.seplag.mt.gov.br (orçamento/manuais).										

DECRETO ORÇAMENTÁRIO Nº 00145 DE 05 DE MAIO DE 2022

Abre no Orçamento Fiscal e da Seguridade Social, Remanejamento Orçamentário em favor de órgão (s) do Estado de Mato Grosso, para reforço de dotações constantes da lei orçamentária vigente.

O GOVERNADOR DO ESTADO DE MATO GROSSO, no uso das atribuições que lhe confere o Artigo 66, Inciso III, da Constituição Estadual, e conforme o disposto na Lei nº 11.549 de 27 de outubro de 2021 e Lei nº 11.666 de 10 de janeiro de 2022.

DECRETA:

Art. 1º Fica aberto no Orçamento Fiscal e da Seguridade Social do Estado, constante da Lei nº 11.666 de 10 de janeiro de 2022, em favor do(s) Órgão(s) abaixo relacionado(s), Remanejamento Orçamentário no valor total de R\$ 768.000,00 (setecentos e sessenta e oito mil reais), para atender as programações constantes no Anexo Único de cada processo integrante deste Decreto.

Tipo:102

PROCESSO FIPLAN Nº	UNIDADE ORÇAMENTÁRIA		VALOR SUPLEMENTADO
654	23101	SECRETARIA DE ESTADO DE CULTURA, ESPORTE E LAZER	218.000,00
898	23101	SECRETARIA DE ESTADO DE CULTURA, ESPORTE E LAZER	200.000,00
915	23101	SECRETARIA DE ESTADO DE CULTURA, ESPORTE E LAZER	200.000,00
963	23101	SECRETARIA DE ESTADO DE CULTURA, ESPORTE E LAZER	150.000,00
TOTAL			768.000,00

Art. 2º Os recursos necessários à execução do disposto no art. 1º decorrerão de Remanejamento Orçamentário entre Unidades Orçamentárias, conforme indicado no Anexo Único do(s) respectivo(s) processo(s).

Art. 3º Este Decreto entra em vigor na data de sua publicação.

Palácio Paiaguás, em Cuiabá, 05 de Maio de 2022, 201º da Independência e 134º da República.

FABIO FERNANDES PIMENTA
SECRETÁRIO DE ESTADO DE FAZENDA

MAURO MENDES FERREIRA
GOVERNADOR DO ESTADO DE MATO GROSSO
(Assinado Eletronicamente)

Anexo Único				Detalhamento das Dotações Orçamentárias						
PROCESSO : 654				ÓRGÃO : 23101 - SECRETARIA DE ESTADO DE CULTURA, ESPORTE E LAZER						
FUN	SUBF	PROG	AÇÃO	DESCRIÇÃO DA AÇÃO	REGIÃO	ESFERA	SITUAÇÃO	NATUREZA	FONTE	VALOR
28	845	996	8026	Pagamento de emendas parlamentares impositivas	0500	F	Suplementação	3340	100	218.000,00
				ÓRGÃO: 25101 - SECRETARIA DE ESTADO DE INFRAESTRUTURA E LOGÍSTICA						
28	845	996	8026	Pagamento de emendas parlamentares impositivas	9900	F	Anulação	4440	100	218.000,00
TOTAL DO PROCESSO				218.000,00						
PROCESSO : 898				ÓRGÃO : 23101 - SECRETARIA DE ESTADO DE CULTURA, ESPORTE E LAZER						
FUN	SUBF	PROG	AÇÃO	DESCRIÇÃO DA AÇÃO	REGIÃO	ESFERA	SITUAÇÃO	NATUREZA	FONTE	VALOR
28	845	996	8026	Pagamento de emendas parlamentares impositivas	9900	F	Suplementação	3350	100	200.000,00
				ÓRGÃO: 23601 - FUNDO DE DESENVOLVIMENTO DESPORTIVO DO ESTADO DE MATO GROSSO						
28	845	996	8026	Pagamento de emendas parlamentares impositivas	9900	F	Anulação	3350	100	200.000,00
TOTAL DO PROCESSO				200.000,00						
PROCESSO : 915				ÓRGÃO : 23101 - SECRETARIA DE ESTADO DE CULTURA, ESPORTE E LAZER						
FUN	SUBF	PROG	AÇÃO	DESCRIÇÃO DA AÇÃO	REGIÃO	ESFERA	SITUAÇÃO	NATUREZA	FONTE	VALOR
28	845	996	8026	Pagamento de emendas parlamentares impositivas	9900	F	Suplementação	3350	100	200.000,00
				ÓRGÃO: 27101 - SECRETARIA DE ESTADO DO MEIO AMBIENTE						
18	122	036	2007	Manutenção de serviços administrativos gerais	9900	F	Anulação	3390	100	200.000,00
TOTAL DO PROCESSO				200.000,00						
PROCESSO : 963				ÓRGÃO : 23101 - SECRETARIA DE ESTADO DE CULTURA, ESPORTE E LAZER						
FUN	SUBF	PROG	AÇÃO	DESCRIÇÃO DA AÇÃO	REGIÃO	ESFERA	SITUAÇÃO	NATUREZA	FONTE	VALOR
28	845	996	8026	Pagamento de emendas parlamentares impositivas	9900	F	Suplementação	3340	100	150.000,00
				ÓRGÃO: 25101 - SECRETARIA DE ESTADO DE INFRAESTRUTURA E LOGÍSTICA						
28	845	996	8026	Pagamento de emendas parlamentares impositivas	9900	F	Anulação	4440	100	150.000,00
TOTAL DO PROCESSO				150.000,00						

Para termos e siglas utilizados neste Decreto, consultar Glossário publicado por meio da Portaria nº 038/2018/GS/SEPLAN/MT, D.O. de 14/11/2018, página 36, disponível também em www.seplag.mt.gov.br (orçamento/manuais).

DECRETO ORÇAMENTÁRIO Nº 00137 DE 04 DE MAIO DE 2022

Abre no Orçamento Fiscal e da Seguridade Social, Remanejamento Orçamentário em favor de órgão (s) do Estado de Mato Grosso, para reforço de dotações constantes da lei orçamentária vigente.

O GOVERNADOR DO ESTADO DE MATO GROSSO, no uso das atribuições que lhe confere o Artigo 66, Inciso III, da Constituição Estadual, e conforme o disposto na Lei nº 11.549 de 27 de outubro de 2021 e Lei nº 11.666 de 10 de janeiro de 2022.

D E C R E T A :

Art. 1º Fica aberto no Orçamento Fiscal e da Seguridade Social do Estado, constante da Lei nº 11.666 de 10 de janeiro de 2022, em favor do(s) Órgão(s) abaixo relacionado(s), Remanejamento Orçamentário no valor total de R\$ 125.000,00 (cento e vinte e cinco mil reais), para atender as programações constantes no Anexo Único de cada processo integrante deste Decreto.

Tipo:102

PROCESSO FIPLAN Nº	UNIDADE ORÇAMENTÁRIA		VALOR SUPLEMENTADO
1002	25101	SECRETARIA DE ESTADO DE INFRAESTRUTURA E LOGÍSTICA	35.000,00
1325	22101	SECRETARIA DE ESTADO DE ASSISTÊNCIA SOCIAL E CIDADANIA	90.000,00
TOTAL			125.000,00

Art. 2º Os recursos necessários à execução do disposto no art. 1º decorrerão de Remanejamento Orçamentário entre Unidades Orçamentárias, conforme indicado no Anexo Único do(s) respectivo(s) processo(s).

Art. 3º Este Decreto entra em vigor na data de sua publicação.

Palácio Paiaçuás, em Cuiabá, 04 de Maio de 2022, 201º da Independência e 134º da República.

FABIO FERNANDES PIMENTA
SECRETÁRIO DE ESTADO DE FAZENDA

MAURO MENDES FERREIRA
GOVERNADOR DO ESTADO DE MATO GROSSO
(Assinado Eletronicamente)

Anexo Único				Detalhamento das Dotações Orçamentárias						
PROCESSO : 1002				ÓRGÃO : 12101 - SECRETARIA DE ESTADO DE AGRICULTURA FAMILIAR						
FUN	SUBF	PROG	AÇÃO	DESCRIÇÃO DA AÇÃO	REGIÃO	ESFERA	SITUAÇÃO	NATUREZA	FONTES	VALOR
20	608	382	3826	Promoção da mecanização e insumos para a atividade produtiva familiar	9900	F	Anulação	4490	100	35.000,00
				ÓRGÃO : 25101 - SECRETARIA DE ESTADO DE INFRAESTRUTURA E LOGÍSTICA						
28	845	996	8026	Pagamento de emendas parlamentares impositivas	0700	F	Suplementação	4440	100	35.000,00
TOTAL DO PROCESSO				35.000,00						
PROCESSO : 1325				ÓRGÃO : 12101 - SECRETARIA DE ESTADO DE AGRICULTURA FAMILIAR						
FUN	SUBF	PROG	AÇÃO	DESCRIÇÃO DA AÇÃO	REGIÃO	ESFERA	SITUAÇÃO	NATUREZA	FONTES	VALOR
28	845	996	8026	Pagamento de emendas parlamentares impositivas	9900	F	Anulação	4440	100	90.000,00
				ÓRGÃO : 22101 - SECRETARIA DE ESTADO DE ASSISTÊNCIA SOCIAL E CIDADANIA						
28	845	996	8026	Pagamento de emendas parlamentares impositivas	0200	S	Suplementação	4440	100	90.000,00
TOTAL DO PROCESSO				90.000,00						
Para termos e siglas utilizados neste Decreto, consultar Glossário publicado por meio da Portaria nº 038/2018/GS/SEPLAN/MT, D.O. de 14/11/2018, página 36, disponível também em www.seplag.mt.gov.br (orçamento/manuais).										

DECRETO ORÇAMENTÁRIO Nº 00144 DE 05 DE MAIO DE 2022

Abre no Orçamento Fiscal e da Seguridade Social, Transferência Orçamentária entre Categorias Econômicas de Despesa por Reprogramação das dotações constantes na Lei Orçamentária vigente.

O GOVERNADOR DO ESTADO DE MATO GROSSO, no uso das atribuições que lhe confere o Artigo 66, Inciso III, da Constituição Estadual, e conforme o disposto na Lei nº 11.549 de 27 de outubro de 2021 e Lei nº 11.666 de 10 de janeiro de 2022.

D E C R E T A :

Art. 1º Fica aberto no Orçamento Fiscal e da Seguridade Social do Estado, constante da Lei nº 11.666 de 10 de janeiro de 2022, em favor do(s) Órgão(s) abaixo relacionado(s), Transferência Orçamentária no valor total de R\$ 3.567.500,00 (três milhões e quinhentos e sessenta e sete mil e quinhentos reais), para atender as programações constantes no Anexo Único de cada processo integrante deste Decreto.

Tipo:103

PROCESSO FIPLAN Nº	UNIDADE ORÇAMENTÁRIA		VALOR SUPLEMENTADO
922	23101	SECRETARIA DE ESTADO DE CULTURA, ESPORTE E LAZER	3.567.500,00
TOTAL			3.567.500,00

Art. 2º Os recursos necessários à execução do disposto no art. 1º decorrerão de transferências de dotações orçamentárias, entre Categorias Econômicas conforme indicado no Anexo Único do(s) respectivo(s) processo(s).

Art. 3º Este Decreto entra em vigor na data de sua publicação.

Palácio Paiaguás, em Cuiabá, 05 de Maio de 2022, 201º da Independência e 134º da República.

FABIO FERNANDES PIMENTA
SECRETÁRIO DE ESTADO DE FAZENDA

MAURO MENDES FERREIRA
GOVERNADOR DO ESTADO DE MATO GROSSO
(Assinado Eletronicamente)

Anexo Único				Detalhamento das Dotações Orçamentárias						
PROCESSO : 922				ÓRGÃO : 23101 - SECRETARIA DE ESTADO DE CULTURA, ESPORTE E LAZER						
FUN	SUBF	PROG	AÇÃO	DESCRIÇÃO DA AÇÃO	REGIÃO	ESFERA	SITUAÇÃO	NATUREZA	FONTES	VALOR
13	391	523	2288	Preservação do patrimônio histórico-cultural	0600	F	Suplementação	3390	196	3.567.500,00
13	391	523	2288	Preservação do patrimônio histórico-cultural	0600	F	Anulação	4450	196	567.500,00
13	391	523	2288	Preservação do patrimônio histórico-cultural	0600	F	Anulação	4490	196	3.000.000,00
Meta Física Ajustada Neste Processo					Bem tombado fiscalizado (Unidade)					1,00
TOTAL DO PROCESSO									3.567.500,00	
Para termos e siglas utilizados neste Decreto, consultar Glossário publicado por meio da Portaria nº 038/2018/GS/SEPLAN/MT, D.O. de 14/11/2018, página 36, disponível também em www.seplag.mt.gov.br (orçamento/manuais).										

DECRETO ORÇAMENTÁRIO Nº 00138 DE 04 DE MAIO DE 2022

Abre no Orçamento Fiscal e da Seguridade Social, Remanejamento Orçamentário em favor de órgão (s) do Estado de Mato Grosso, para reforço de dotações constantes da lei orçamentária vigente.

O GOVERNADOR DO ESTADO DE MATO GROSSO, no uso das atribuições que lhe confere o Artigo 66, Inciso III, da Constituição Estadual, e conforme o disposto na Lei nº 11.549 de 27 de outubro de 2021 e Lei nº 11.666 de 10 de janeiro de 2022.

DECRETA:

Art. 1º Fica aberto no Orçamento Fiscal e da Seguridade Social do Estado, constante da Lei nº 11.666 de 10 de janeiro de 2022, em favor do(s) Órgão(s) abaixo relacionado(s), Remanejamento Orçamentário no valor total de R\$ 850.000,00 (oitocentos e cinquenta mil reais), para atender as programações constantes no Anexo Único de cada processo integrante deste Decreto.

Tipo:102

PROCESSO FIPLAN Nº	UNIDADE ORÇAMENTÁRIA		VALOR SUPLEMENTADO
643	23101	SECRETARIA DE ESTADO DE CULTURA, ESPORTE E LAZER	100.000,00
644	23101	SECRETARIA DE ESTADO DE CULTURA, ESPORTE E LAZER	50.000,00
730	23101	SECRETARIA DE ESTADO DE CULTURA, ESPORTE E LAZER	400.000,00
1119	22101	SECRETARIA DE ESTADO DE ASSISTÊNCIA SOCIAL E CIDADANIA	300.000,00
TOTAL			850.000,00

Art. 2º Os recursos necessários à execução do disposto no art. 1º decorrerão de Remanejamento Orçamentário entre Unidades Orçamentárias, conforme indicado no Anexo Único do(s) respectivo(s) processo(s).

Art. 3º Este Decreto entra em vigor na data de sua publicação.

Palácio Paiaguás, em Cuiabá, 04 de Maio de 2022, 201º da Independência e 134º da República.

FABIO FERNANDES PIMENTA
SECRETÁRIO DE ESTADO DE FAZENDA

MAURO MENDES FERREIRA
GOVERNADOR DO ESTADO DE MATO GROSSO
(Assinado Eletronicamente)

Anexo Único				Detalhamento das Dotações Orçamentárias						
PROCESSO : 643				ÓRGÃO : 23101 - SECRETARIA DE ESTADO DE CULTURA, ESPORTE E LAZER						
FUN	SUBF	PROG	AÇÃO	DESCRIÇÃO DA AÇÃO	REGIÃO	ESFERA	SITUAÇÃO	NATUREZA	FONTES	VALOR
28	845	996	8026	Pagamento de emendas parlamentares impositivas	0700	F	Suplementação	3340	100	100.000,00
				ÓRGÃO: 25101 - SECRETARIA DE ESTADO DE INFRAESTRUTURA E LOGÍSTICA						
28	845	996	8026	Pagamento de emendas parlamentares impositivas	9900	F	Anulação	4440	100	100.000,00
TOTAL DO PROCESSO				100.000,00						
PROCESSO : 644				ÓRGÃO : 23101 - SECRETARIA DE ESTADO DE CULTURA, ESPORTE E LAZER						
FUN	SUBF	PROG	AÇÃO	DESCRIÇÃO DA AÇÃO	REGIÃO	ESFERA	SITUAÇÃO	NATUREZA	FONTES	VALOR
28	845	996	8026	Pagamento de emendas parlamentares impositivas	9900	F	Suplementação	3350	100	50.000,00
				ÓRGÃO: 25101 - SECRETARIA DE ESTADO DE INFRAESTRUTURA E LOGÍSTICA						
28	845	996	8026	Pagamento de emendas parlamentares impositivas	9900	F	Anulação	4440	100	50.000,00
TOTAL DO PROCESSO				50.000,00						
PROCESSO : 730				ÓRGÃO : 23101 - SECRETARIA DE ESTADO DE CULTURA, ESPORTE E LAZER						
FUN	SUBF	PROG	AÇÃO	DESCRIÇÃO DA AÇÃO	REGIÃO	ESFERA	SITUAÇÃO	NATUREZA	FONTES	VALOR
28	845	996	8026	Pagamento de emendas parlamentares impositivas	0700	F	Suplementação	4450	100	200.000,00
28	845	996	8026	Pagamento de emendas parlamentares impositivas	9900	F	Suplementação	3340	100	200.000,00
				ÓRGÃO: 25101 - SECRETARIA DE ESTADO DE INFRAESTRUTURA E LOGÍSTICA						
15	451	338	5168	Apoio e execução de obras civis de infraestrutura urbana	9900	F	Anulação	4490	100	400.000,00
TOTAL DO PROCESSO				400.000,00						
PROCESSO : 1119				ÓRGÃO : 22101 - SECRETARIA DE ESTADO DE ASSISTÊNCIA SOCIAL E CIDADANIA						
FUN	SUBF	PROG	AÇÃO	DESCRIÇÃO DA AÇÃO	REGIÃO	ESFERA	SITUAÇÃO	NATUREZA	FONTES	VALOR
28	845	996	8026	Pagamento de emendas parlamentares impositivas	9900	S	Suplementação	4450	100	300.000,00
				ÓRGÃO: 25101 - SECRETARIA DE ESTADO DE INFRAESTRUTURA E LOGÍSTICA						
28	845	996	8026	Pagamento de emendas parlamentares impositivas	9900	F	Anulação	4440	100	300.000,00
TOTAL DO PROCESSO				300.000,00						

Para termos e siglas utilizados neste Decreto, consultar Glossário publicado por meio da Portaria nº 038/2018/GS/SEPLAN/MT, D.O. de 14/11/2018, página 36, disponível também em www.seplag.mt.gov.br (orçamento/manuais).

DECRETO ORÇAMENTÁRIO Nº 00142 DE 04 DE MAIO DE 2022

Crédito Suplementar por Superávit Financeiro em favor de órgão (s) do Estado de Mato Grosso, para reforço de dotações constantes da lei orçamentária vigente.

O GOVERNADOR DO ESTADO DE MATO GROSSO, no uso das atribuições que lhe confere o Artigo 66, Inciso III, da Constituição Estadual, e conforme o disposto na Lei nº 11.549 de 27 de outubro de 2021 e Lei nº 11.666 de 10 de janeiro de 2022.

DECRETA:

Art. 1º Fica aberto no Orçamento Fiscal e da Seguridade Social do Estado, constante da Lei nº 11.666 de 10 de janeiro de 2022, em favor do(s) Órgão(s) abaixo relacionado(s), Crédito Suplementar por Superávit Financeiro no valor total de R\$ 97.796.614,56 (noventa e sete milhões e setecentos e noventa e seis mil e seiscentos e quatorze reais e cinquenta e seis centavos), para atender as programações constantes no Anexo Único de cada processo integrante deste Decreto.

Tipo:160

PROCESSO FIPLAN Nº	UNIDADE ORÇAMENTÁRIA		VALOR SUPLEMENTADO
497	02101	TRIBUNAL DE CONTAS DO ESTADO DE MATO GROSSO	16.250.000,00
865	19101	SECRETARIA DE ESTADO DE SEGURANÇA PÚBLICA	42.355.715,91
964	02101	TRIBUNAL DE CONTAS DO ESTADO DE MATO GROSSO	16.250.000,00
974	19101	SECRETARIA DE ESTADO DE SEGURANÇA PÚBLICA	22.940.898,65
TOTAL			97.796.614,56

Art. 2º Os recursos necessários à execução do disposto no art. 1º decorrerão de Superávit Financeiro apurado no Balanço Patrimonial no

exercício anterior.

Art. 3º Este Decreto entra em vigor na data de sua publicação.

Palácio Paiaguás, em Cuiabá, 04 de Maio de 2022, 201º da Independência e 134º da República.

FABIO FERNANDES PIMENTA
SECRETÁRIO DE ESTADO DE FAZENDAMAURO MENDES FERREIRA
GOVERNADOR DO ESTADO DE MATO GROSSO
(Assinado Eletronicamente)

Anexo Único				Detalhamento das Dotações Orçamentárias						
PROCESSO : 497				ÓRGÃO : 02101 - TRIBUNAL DE CONTAS DO ESTADO DE MATO GROSSO						
FUN	SUBF	PROG	AÇÃO	DESCRIÇÃO DA AÇÃO	REGIÃO	ESFERA	SITUAÇÃO	NATUREZA	FONTE	VALOR
00	122	036	2007	Manutenção de serviços administrativos gerais	9900	F	Suplementação	3390	300	10.000.000,00
00	126	036	2009	Manutenção de ações de informática	9900	F	Suplementação	3390	300	6.250.000,00
TOTAL DO PROCESSO										16.250.000,00
PROCESSO : 865				ÓRGÃO : 19101 - SECRETARIA DE ESTADO DE SEGURANÇA PÚBLICA						
FUN	SUBF	PROG	AÇÃO	DESCRIÇÃO DA AÇÃO	REGIÃO	ESFERA	SITUAÇÃO	NATUREZA	FONTE	VALOR
06	421	531	1422	Reestruturação do Sistema Penitenciário	0100	F	Suplementação	4490	395	460.000,00
Meta Física Ajustada Neste Processo				Unidade construída (Unidade)						1,00
06	421	531	1422	Reestruturação do Sistema Penitenciário	0400	F	Suplementação	4490	395	37.177.704,20
Meta Física Ajustada Neste Processo				Unidade construída (Unidade)						2,00
06	421	531	1422	Reestruturação do Sistema Penitenciário	0600	F	Suplementação	4490	395	2.428.857,00
Meta Física Ajustada Neste Processo				Unidade aparelhada (Unidade)						6,00
06	421	531	1422	Reestruturação do Sistema Penitenciário	0700	F	Suplementação	4490	395	789.154,71
Meta Física Ajustada Neste Processo				Unidade aparelhada (Unidade)						1,00
06	421	531	1422	Reestruturação do Sistema Penitenciário	0800	F	Suplementação	4490	395	1.500.000,00
Meta Física Ajustada Neste Processo				Unidade aparelhada (Unidade)						1,00
TOTAL DO PROCESSO										42.355.715,91
PROCESSO : 964				ÓRGÃO : 02101 - TRIBUNAL DE CONTAS DO ESTADO DE MATO GROSSO						
FUN	SUBF	PROG	AÇÃO	DESCRIÇÃO DA AÇÃO	REGIÃO	ESFERA	SITUAÇÃO	NATUREZA	FONTE	VALOR
00	122	036	2007	Manutenção de serviços administrativos gerais	9900	F	Suplementação	3390	300	6.250.000,00
00	126	036	2009	Manutenção de ações de informática	9900	F	Suplementação	3390	300	10.000.000,00
TOTAL DO PROCESSO										16.250.000,00
PROCESSO : 974				ÓRGÃO : 19101 - SECRETARIA DE ESTADO DE SEGURANÇA PÚBLICA						
FUN	SUBF	PROG	AÇÃO	DESCRIÇÃO DA AÇÃO	REGIÃO	ESFERA	SITUAÇÃO	NATUREZA	FONTE	VALOR
00	122	036	2006	Manutenção de serviços de transportes	9900	F	Suplementação	3390	640	15.000.000,00
00	126	036	2009	Manutenção de ações de informática	9900	F	Suplementação	3390	640	3.740.590,00
06	421	509	2746	Manutenção dos serviços de alimentação	9900	F	Suplementação	3390	640	4.200.308,65
Meta Física Ajustada Neste Processo				Alimentação mantida (Percentual)						100,00
TOTAL DO PROCESSO										22.940.898,65
Para termos e siglas utilizados neste Decreto, consultar Glossário publicado por meio da Portaria nº 038/2018/GS/SEPLAN/MT, D.O. de 14/11/2018, página 36, disponível também em www.seplag.mt.gov.br (orçamento/manuais).										

DECRETO ORÇAMENTÁRIO Nº 00139 DE 04 DE MAIO DE 2022

Abre no Orçamento Fiscal e da Seguridade Social, Transferência Orçamentária entre Categorias Econômicas de Despesa por Reprogramação das dotações constantes na Lei Orçamentária vigente.

O GOVERNADOR DO ESTADO DE MATO GROSSO, no uso das atribuições que lhe confere o Artigo 66, Inciso III, da Constituição Estadual, e conforme o disposto na Lei nº 11.549 de 27 de outubro de 2021 e Lei nº 11.666 de 10 de janeiro de 2022.

D E C R E T A :

Art. 1º Fica aberto no Orçamento Fiscal e da Seguridade Social do Estado, constante da Lei nº 11.666 de 10 de janeiro de 2022, em favor do(s) Órgão(s) abaixo relacionado(s), Transferência Orçamentária no valor total de R\$ 13.000,00 (treze mil reais), para atender as programações constantes no Anexo Único de cada processo integrante deste Decreto.

Tipo:103

PROCESSO FIPLAN Nº	UNIDADE ORÇAMENTÁRIA		VALOR SUPLEMENTADO
1059	19101	SECRETARIA DE ESTADO DE SEGURANÇA PÚBLICA	13.000,00
TOTAL			13.000,00

Art. 2º Os recursos necessários à execução do disposto no art. 1º decorrerão de transferências de dotações orçamentárias, entre Categorias Econômicas conforme indicado no Anexo Único do(s) respectivo(s) processo(s).

Art. 3º Este Decreto entra em vigor na data de sua publicação.

Palácio Paiaguás, em Cuiabá, 04 de Maio de 2022, 201º da Independência e 134º da República.

FABIO FERNANDES PIMENTA
SECRETÁRIO DE ESTADO DE FAZENDA

MAURO MENDES FERREIRA
GOVERNADOR DO ESTADO DE MATO GROSSO
(Assinado Eletronicamente)

Anexo Único				Detalhamento das Dotações Orçamentárias						
PROCESSO : 1059				ÓRGÃO : 19101 - SECRETARIA DE ESTADO DE SEGURANÇA PÚBLICA						
FUN	SUBF	PROG	AÇÃO	DESCRIÇÃO DA AÇÃO	REGIÃO	ESFERA	SITUAÇÃO	NATUREZA	FONTE	VALOR
06	181	531	1356	Reestruturação da Polícia militar	9900	F	Suplementação	3390	100	13.000,00
06	181	531	1356	Reestruturação da Polícia militar	9900	F	Anulação	4490	100	13.000,00
Meta Física Ajustada Neste Processo					Unidade aparelhada (Unidade)					246,00
TOTAL DO PROCESSO										13.000,00

DECRETO ORÇAMENTÁRIO Nº 00141 DE 04 DE MAIO DE 2022

Crédito Suplementar por Excesso de Arrecadação em favor de órgão (s) do Estado de Mato Grosso, para reforço de dotações constantes da lei orçamentária vigente.

O GOVERNADOR DO ESTADO DE MATO GROSSO, no uso das atribuições que lhe confere o Artigo 66, Inciso III, da Constituição Estadual, e conforme o disposto na Lei nº 11.549 de 27 de outubro de 2021 e Lei nº 11.666 de 10 de janeiro de 2022.

DECRETA :

Art. 1º Fica aberto no Orçamento Fiscal e da Seguridade Social do Estado, constante da Lei nº 11.666 de 10 de janeiro de 2022, em favor do(s) Órgão(s) abaixo relacionado(s), Crédito Suplementar por Excesso de Arrecadação no valor total de R\$ 1.380.000,00 (um milhão e trezentos e oitenta mil reais), para atender as programações constantes no Anexo Único de cada processo integrante deste Decreto.

Tipo:150

PROCESSO FIPLAN Nº	UNIDADE ORÇAMENTÁRIA		VALOR SUPLEMENTADO
1177	09101	PROCURADORIA GERAL DO ESTADO	1.380.000,00
TOTAL			1.380.000,00

Art. 2º Os recursos necessários à execução do disposto no art. 1º decorrerão de Excesso de Arrecadação.

Art. 3º Este Decreto entra em vigor na data de sua publicação.

Palácio Paiaguás, em Cuiabá, 04 de Maio de 2022, 201º da Independência e 134º da República.

FABIO FERNANDES PIMENTA
SECRETÁRIO DE ESTADO DE FAZENDA

MAURO MENDES FERREIRA
GOVERNADOR DO ESTADO DE MATO GROSSO
(Assinado Eletronicamente)

Anexo Único				Detalhamento das Dotações Orçamentárias						
PROCESSO : 1177				ÓRGÃO : 09101 - PROCURADORIA GERAL DO ESTADO						
FUN	SUBF	PROG	AÇÃO	DESCRIÇÃO DA AÇÃO	REGIÃO	ESFERA	SITUAÇÃO	NATUREZA	FONTE	VALOR
03	092	510	2606	Modernização tecnológica dos sistemas da Procuradoria Geral do Estado	9900	F	Suplementação	4490	240	380.000,00
03	092	510	2606	Modernização tecnológica dos sistemas da Procuradoria Geral do Estado	9900	F	Suplementação	3390	240	1.000.000,00
Meta Física Ajustada Neste Processo					Sistema modernizado (Percentual)					100,00
TOTAL DO PROCESSO										1.380.000,00

ATO DO GOVERNADOR

EXONERAÇÃO

ATO Nº 2.240/2022.

O GOVERNADOR DO ESTADO DE MATO GROSSO, no uso de suas atribuições legais, **resolve exonerar LEOMINDO DE ARRUDA MACIEL JÚNIOR**, R.G. nº 08478147 SJSP-MT, do cargo em Comissão de Direção Geral e Assessoramento, Nível DGA-02, de Assessor Especial I, da Unidade de Assessoria, da **Secretaria de Estado de Ciência, Tecnologia e Inovação - SECITECI**, a partir de 06 de maio de 2022.

Palácio Paiaguás, em Cuiabá-MT, 06 de maio de 2022.



MAURO MENDES
Governador do Estado



ROGÉRIO LUIZ GALLO
Secretário-Chefe da Casa Civil

NOMEAÇÃO

ATO Nº 2.241/2022.

O GOVERNADOR DO ESTADO DE MATO GROSSO, no uso de suas atribuições legais, **resolve nomear LEOMINDO DE ARRUDA MACIEL JÚNIOR**, R.G. nº 08478147 SJSP-MT, para exercer o cargo em Comissão de Direção Geral e Assessoramento, Nível DGA-02, de Assessor Especial I, da Unidade de Assessoria, da **Casa Civil**, a partir de 06 de maio de 2022.

Palácio Paiaguás, em Cuiabá-MT, 06 de maio de 2022.



MAURO MENDES
Governador do Estado



ROGÉRIO LUIZ GALLO
Secretário-Chefe da Casa Civil

SECRETARIAS

SETASC

SECRETARIA DE ESTADO DE ASSISTÊNCIA SOCIAL E CIDADANIA

EXTRATO DE CONTRATO Nº. 050/2022/SETASC/MT

PARTES: SECRETARIA DE ESTADO DE ASSISTÊNCIA SOCIAL E CIDADANA - SETASC E TRIVALE INSTITUIÇÃO DE PAGAMENTO LTDA.

OBJETO: Contratação de empresa especializada na prestação de serviços de implantação, gerenciamento e administração de cartões para pagamento mensal de benefícios concedidos pelos Programas Estaduais de Transferência de Renda.

DO FUNDAMENTO: PROCESSO ADMINISTRATIVO Nº SETASC-PRO-2022/01846, referente à **CONTRATAÇÃO DIRETA VIA DISPENSA DE LICITAÇÃO**, nos termos do caput e inciso VIII do artigo 75, da Lei Federal nº 14.133/2021 e Decreto Estadual nº 1.126/2021.

DA VIGENCIA: O presente contrato terá vigência de 8 (oito) meses, contados a partir da publicação do extrato contratual na imprensa oficial do Estado, vedada a sua prorrogação nos termos do inciso VIII do Art. 75 da Lei Federal 14.133/2021.

DA FISCALIZAÇÃO E ACOMPANHAMENTO: Fica designado, pela Contratante: **FISCAL:** ARTHUR FERREIRA DA CUNHA - **MATRÍCULA:**

253822; **FISCAL:** MIRANIR JANUÁRIO GIL DE OLIVEIRA - **MATRÍCULA:** 114568 - **SUPLENTE:** GIOVANA ORRIGO GARCIA DAL MASO - **MATRÍCULA:** 200361.

DO PREÇO: A CONTRATANTE pagará à CONTRATADA, pelos serviços, o valor total de R\$ 101.695.398,90 (um milhão, seiscentos e noventa e cinco mil e trezentos e noventa e oito reais e noventa centavos)

ASSINAM:

ROSAMARIA FERREIRA DE CARVALHO

SECRETÁRIO DE ESTADO DE ASSISTÊNCIA SOCIAL E CIDADANIA - SETASC

CONTRATANTE

TRIVALE INSTITUIÇÃO DE PAGAMENTO LTDA

CNPJ: 00.604.122/0001-97

VITOR FLORES DE DEUS

Representante Legal

CONTRATADA

ROSAMARIA FERREIRA DE CARVALHO
Secretária de Estado de Assistência Social e Cidadania



- **Eu prometo que vou mudar, ele me disse.**

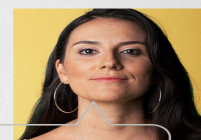

- **Eu espero que sim. Só não esperei para descobrir.**

Se você passa por isso ou conhece alguém que passa, não se cale. Precisamos conversar sobre violência doméstica e como superá-la.

NÃO CALE. FALE.



Violência contra a mulher é crime. Denuncie. Ligue 180

MT.GOV.BR

O Governo de MT mudou o jeito de fazer educação.

Alunos da rede estadual receberão kits de material escolar.



400 mil alunos receberão kits escolares com: caderno, lápis, cola, giz de cera, lápis de cor e muito mais.



Governo de
Mato Grosso



Governo do Estado de Mato Grosso
Secretaria de Estado de Planejamento e Gestão

**SUPERINTENDÊNCIA DA IMPRENSA OFICIAL DO
ESTADO DE MATO GROSSO**

CENTRO POLÍTICO ADMINISTRATIVO
Rua Júlio Domingos de Campos
CEP 78050-970 - Cuiabá - Mato Grosso
CNPJ(MF) 03.507.415/0004-97

www.iomat.mt.gov.br
Acesse o portal E-Mato Grosso
www.mt.gov.br

ORIENTAÇÃO PARA PUBLICAÇÃO

De acordo com a Instrução Normativa nº 005/2008 do Diário Oficial de 27 de maio de 2008, as matérias deverão ser enviadas pelo sistema IOMATNET e no balcão da IOMAT, pessoalmente, em Pen Drive, CD-ROM ou através do correio eletrônico, publica@iomat.mt.gov.br, até as 16:00hs.

Os arquivos deverão ser em extensão .rtf, .doc ou .docx

ATENDIMENTO EXTERNO

De acordo com a Portaria nº 030/2019/SEPLAG do Diário Oficial de 05 de Abril de 2019, o atendimento é de Segunda à Sexta-feira, das 08:00hs às 12:00hs e 13:00hs às 17:00hs.

(65) 3613-8000

HINO NACIONAL

Letra de Joaquim Osório Duque Estrada e música de Francisco Manoel da Silva

Ouviram do Ipiranga as margens plácidas
De um povo heróico o brado retumbante,
E o sol da Liberdade, em raios fúlgidos,
Brilhou no céu da Pátria nesse instante.

Se o penhor dessa igualdade
Conseguimos conquistar com braço forte,
Em teu seio, ó Liberdade,
Desafia o nosso peito a própria morte!

Ó Pátria amada, Idolatrada, Salve! Salve!

Brasil, um sonho intenso, um raio vívido
De amor e de esperança à terra desce,
Se em teu formoso céu, risonho e límpido,
A imagem do Cruzeiro resplandece.

Gigante pela própria natureza,
És belo, és forte, impávido colosso,
E o teu futuro espelha essa grandeza

Terra adorada, Entre outras mil,
És tu, Brasil, Ó Pátria amada!
Dos filhos deste solo és mãe gentil,
Pátria amada, Brasil!

Deitado eternamente em berço esplêndido,
Ao som do mar e à luz do céu profundo,
Fulguras, ó Brasil, florão da América,
Iluminado ao sol do Novo Mundo!

Do que a terra mais garrida
Teus risonhos, lindos campos têm mais flores;
"Nossos bosques têm mais vida",
"Nossa vida" no teu seio "mais amores".

Ó Pátria amada, Idolatrada, Salve! Salve!

Brasil, de amor eterno seja símbolo
O lábaro que ostentas estrelado,
E diga o verde-louro desta fâmula
Paz no futuro e glória no passado.

Mas, se ergues da justiça a clava forte,
Verás que um filho teu não foge à luta,
Nem teme, quem te adora, a própria morte!

Terra adorada Entre outras mil,
És tu, Brasil, Ó Pátria amada!

Dos filhos deste solo és mãe gentil,
Pátria amada,
Brasil!

HINO DE MATO GROSSO

Decreto Nº 208 de 05 de setembro de 1983

Letra de Dom Francisco de Aquino Corrêa e música do maestro Emílio Heine

Limitando, qual novo colosso,
O ocidente do imenso Brasil,
Eis aqui, sempre em flor, Mato Grosso,
Nosso berço glorioso e gentil!

Eis a terra das minas faiscantes,
Eldorado como outros não há
Que o valor de imortais bandeirantes
Conquistou ao feroz Paiaguás!

Salve, terra de amor, terra do ouro,
Que sonhara Moreira Cabral!
Chova o céu dos seus dons o tesouro
Sobre ti, bela terra natal!

Terra noiva do Sol! Linda terra!
A quem lá, do teu céu todo azul,
Beija, ardente, o astro louro, na serra
E abençoa o Cruzeiro do Sul!

No teu verde planalto escampado,
E nos teus pantanais como o mar,
Vive solto aos milhões, o teu gado,
Em mimosas pastagens sem par!

Salve, terra de amor, terra do ouro,
Que sonhara Moreira Cabral!
Chova o céu dos seus dons o tesouro
Sobre ti, bela terra natal!

Hévea fina, erva-mate preciosa,
Palmas mil, são teus ricos florões;
E da fauna e da flora o índio goza,
A opulência em teus virgens sertões.

O diamante sorri nas grupiarias
Dos teus rios que jorram, a flux.
A hulha branca das águas tão claras,
Em cascatas de força e de luz!

Salve, terra de amor, terra do ouro,
Que sonhara Moreira Cabral!
Chova o céu dos seus dons o tesouro
Sobre ti, bela terra natal!

Dos teus bravos a glória se expande
De Dourados até Corumbá,
O ouro deu-te renome tão grande,
Porém mais nosso amor te dará!

Ouve, pois, nossas juras solenes
De fazermos em paz e união,
Teu progresso imortal como a fênix
Que ainda timbra o teu nobre brasão!

Salve, terra de amor, terra de ouro,
Que sonhara Moreira Cabral!
Chova o céu dos seus dons o tesouro
Sobre ti, bela terra natal!

HINO À BANDEIRA DE MATO GROSSO

Letra e música dos autores: Abel Santos Anjos Filho, Tânia Domingos do Nascimento e Hudson C. Rocha

"Uma radiante estrela exalta o céu anil
Fulgura na imensidão do meu Brasil
Constelação de áurea cultura e glórias mil
Do bravo heróico bandeirante varonil
Que descobrindo a extensa mata sobranceira
Do Centro Oeste, imensa gleba brasileira
Trouxe esperança à juventude altaneira
Delimitando a esfera verde da bandeira.

Erga aos céus oh! estandarte
De amor e união
Mato Grosso feliz
Do Brasil é o verde coração.
Belo pendão que ostenta o branco da pureza
Losango lar da paz e feminil grandeza.
Teu manto azul é o céu que encobre a natureza
De um Mato Grosso emoldurado de beleza.

No céu estampas o matiz patriarcal
E ao Sol fulguras belo esplêndido ideal
Na Terra semeando a paz universal
Para colhermos um futuro sem igual.
Erga aos céus oh! estandarte
De amor e união
Mato Grosso feliz
Do Brasil é o verde coração".