

DIÁRIO OFICIAL



do Estado de Mato Grosso ANO CXXXII - CUIABÁ - quarta-feira - 16 de Novembro de 2022 Nº 28.373

PODER EXECUTIVO

ATO DO GOVERNADOR

DIVERSOS

ATO N. 4.952/2022

O GOVERNADOR DO ESTADO DE MATO GROSSO E O DIRETOR-PRESIDENTE DA MATO GROSSO PREVIDÊNCIA, no uso de suas atribuições legais e fundamentado no artigo 140-A, § 1º, inciso III e § 2º da Constituição Estadual, bem como artigo 6º, caput, da Emenda Constitucional Estadual n. 92/20 c/c o artigo 20, incisos I, II, III e IV, §2º, inciso I e §3º, inciso I todas da Emenda Constitucional Federal n. 103/19, mais as disposições da Lei nº 9.049, de 11 de dezembro de 2008, com proventos calculados com base na última remuneração, bem como o teor do Processo nº 42447/2022, do Mato Grosso Previdência, resolve **Aposentar, Voluntariamente, por Tempo de Contribuição**, o (a) Sr (a). **EDEZIO DA SILVA BARROS**, portador (a) do RG nº 328215/SSP/MT e do CPF nº 275.092.061-20, servidor (a) NOMEADO EFETIVO (a), no cargo de AGENTE DE ADM. FAZEND LEI 9049/2008 D-005, 40 horas semanais de trabalho, contando com 37 Anos, 8 Meses e 7 Dias de tempo total de contribuição, contados até 11 de Novembro de 2022., lotado (a) na SECRETARIA DE ESTADO DE FAZENDA, no município de CUIABA/MT. Palácio Paiaguás, em Cuiabá - MT, 11 de Novembro de 2022.

OTAVIANO OLAVO PIVETTA
Governador do Estado em exercício

PAOLA CORRERIA BANCHER
Diretora Presidente do MTPREV, em substituição
(original assinado)

ATO N. 4.953/2022

O GOVERNADOR DO ESTADO DE MATO GROSSO E O DIRETOR-PRESIDENTE DA MATO GROSSO PREVIDÊNCIA, no uso de suas atribuições legais e fundamentado no artigo 140-A, § 1º, inciso III e § 2º da Constituição Estadual, bem como artigo 6º, caput, da Emenda Constitucional Estadual n. 92/20 c/c o artigo 20, incisos I, II, III e IV, §2º, inciso I e §3º, inciso I todas da Emenda Constitucional Federal n. 103/19, mais as disposições da Lei Complementar nº 441, de 24.10.2011, com aplicação da Lei nº 9538, de 26.05.2011, com proventos calculados com base na última remuneração, bem como o teor do Processo nº 42451/2022, do Mato Grosso Previdência, resolve **Aposentar, Voluntariamente, por Tempo de Contribuição**, o (a) Sr (a). **JANE ROCHA CAMARGO**, portador (a) do RG nº 0297506-8/SESP/MT e do CPF nº 284.779.101-97, servidor (a) NOMEADO EFETIVO (a), no cargo de PROFIS TEC NIV MEDIO SERV SAUDE SUS D-09, 30 horas semanais de trabalho, contando com 34 Anos e 13 Dias de tempo total de contribuição, contados até 11 de Novembro de 2022., lotado (a) na SECRETARIA DE ESTADO DE SAUDE, no município de CUIABA/MT. Palácio Paiaguás, em Cuiabá - MT, 11 de Novembro de 2022.

OTAVIANO OLAVO PIVETTA
Governador do Estado em exercício

PAOLA CORRERIA BANCHER
Diretora Presidente do MTPREV, em substituição
(original assinado)

GOVERNO DO ESTADO DE MATO GROSSO

SEPLAG
SECRETARIA DE ESTADO DE
PLANEJAMENTO E GESTÃO

IOMAT
SUPERINTENDÊNCIA DA IMPRENSA
OFICIAL DO ESTADO DE MATO GROSSO

CENTRO POLÍTICO ADMINISTRATIVO
Rua Júlio Domingos de Campos
CEP 78050-970 Cuiabá - Mato Grosso
CNPJ(MF) 03.507.415/0004-97
FONE: (65) 3613-8000

E-mail:
publica@iomat.mt.gov.br

Visite nosso Portal:
www.iomat.mt.gov.br

Acesse o Portal E-Mato Grosso
www.mt.gov.br

Mauro Mendes Ferreira
Governador do Estado

Otaviano Olavo Pivetta
Vice-Governador

Secretário-Chefe da Casa Civil	Rogério Luiz Gallo
Secretário-Chefe de Gabinete do Governador	Jordan Espindola dos Santos
Secretária de Estado de Agricultura Familiar	Aparecida Maria Borges Bezerra
Secretária de Estado de Assistência Social e Cidadania	Rosamaria Ferreira de Carvalho
Secretário de Estado de Ciência, Tecnologia e Inovação	Maurício Munhoz Ferraz
Secretário de Estado de Cultura, Esporte e Lazer	Jefferson Carvalho Neves
Secretário de Estado de Desenvolvimento Econômico	Cesar Alberto Miranda Lima dos Santos Costa
Secretário de Estado de Educação	Alan Resende Porto
Secretário de Estado de Fazenda	Fábio Fernandes Pimenta
Secretário de Estado de Infraestrutura e Logística	Marcelo de Oliveira e Silva
Secretária de Estado de Meio Ambiente	Mauren Lazzaretti
Secretário de Estado de Planejamento e Gestão	Basilio Bezerra Guimarães dos Santos
Secretária de Estado de Saúde	Kelluby de Oliveira Silva
Secretário de Estado de Segurança Pública	Alexandre Bustamante dos Santos
Secretária de Estado de Comunicação	Laice Souza Aiza de Oliveira
Procurador-Geral do Estado	Francisco de Assis da Silva Lopes
Secretário Controlador-Geral do Estado	Emerson Hideki Hayashida

ATO N. 4.954/2022

O GOVERNADOR DO ESTADO DE MATO GROSSO E O DIRETOR-PRESIDENTE DA MATO GROSSO PREVIDÊNCIA, no uso de suas atribuições legais e fundamentado no artigo 140-A, § 1º, inciso III e § 2º da Constituição Estadual, bem como artigo 6º, caput, da Emenda Constitucional Estadual n. 92/20 c/c o artigo 20, incisos I, II, III e IV, §2º, inciso I e §3º, inciso I todas da Emenda Constitucional Federal n. 103/19, mais as disposições da Lei Complementar nº 441, de 24.10.2011, com aplicação da Lei nº 9538, de 26.05.2011, com proventos calculados com base na última remuneração, bem como o teor do Processo nº 42456/2022, do Mato Grosso Previdência, resolve **Aposentar, Voluntariamente, por Tempo de Contribuição**, o (a) Sr (a). **LUZIA HELENA FRANCO CARVALHO MOYA**, portador (a) do RG nº MG1149279/PCE/MT e do CPF nº 350.021.316-20, servidor (a) NOMEADO EFETIVO (a), no cargo de PROFIS TEC NIV SUPERIOR SERV SAUDE SUS D-008, 40 horas semanais de trabalho, contando com 33 Anos de tempo total de contribuição, contados até 11 de Novembro de 2022., lotado (a) na SECRETARIA DE ESTADO DE SAUDE, no município de CUIABA/MT.

Palácio Paiaguás, em Cuiabá - MT, 11 de Novembro de 2022.

OTAVIANO OLAVO PIVETTA
Governador do Estado em exercício

PAULA CRISTINA SÁNCHEZ
Diretora Presidente do MTPREV, em substituição
(original assinado)

ATO N. 4.955/2022

O GOVERNADOR DO ESTADO DE MATO GROSSO E O DIRETOR-PRESIDENTE DA MATO GROSSO PREVIDÊNCIA, no uso de suas atribuições legais e fundamentado no artigo 140-A, § 1º, inciso III e § 2º da Constituição Estadual, bem como artigo 6º, caput, da Emenda Constitucional Estadual n. 92/20 c/c o artigo 20, incisos I, II, III e IV, §2º, inciso I e §3º, inciso I todas da Emenda Constitucional Federal n. 103/19, mais as disposições da Lei nº 10.083, de 07 de abril de 2014., com proventos calculados com base na última remuneração, bem como o teor do Processo nº 42461/2022, do Mato Grosso Previdência, resolve **Aposentar, Voluntariamente, por Tempo de Contribuição**, o (a) Sr (a). **DEYSE BENEDITA DO ESPIRITO SANTO DE SIQUEIRA**, portador (a) do RG nº 0049711-8/SESP/MT e do CPF nº 240.637.701-68, servidor (a) ESTABILIZADO CONSTITUCIONALMENTE (a), no cargo de ANALISTA DE MEIO AMBIENTE L 10083/2014 D-10, 40 horas semanais de trabalho, contando com 39 Anos, 2 Meses e 26 Dias de tempo total de contribuição, contados até 11 de Novembro de 2022., lotado (a) na SECRETARIA DE ESTADO DO MEIO AMBIENTE, no município de CUIABA/MT.

Palácio Paiaguás, em Cuiabá - MT, 11 de Novembro de 2022.

OTAVIANO OLAVO PIVETTA
Governador do Estado em exercício

PAULA CRISTINA SÁNCHEZ
Diretora Presidente do MTPREV, em substituição
(original assinado)

DESPACHO DO GOVERNADOR

PROCESSO Nº: 578986/2018 (PGENET nº 2020.02.002131).
APENSO Nº: 631292/2014;
INTERESSADOS: EDSON HENRIQUE BÉRGAMO;
SECRETARIA DE ESTADO DE SAÚDE - SES
ASSUNTO: EXTRATO DE DECISÃO EM PROCESSO ADMINISTRATIVO DISCIPLINAR.

O GOVERNADOR DO ESTADO DE MATO GROSSO, no uso de suas atribuições legais, diante do Processo Administrativo Disciplinar instaurado em desfavor do servidor EDSON HENRIQUE BERGAMO, matrícula funcional nº 36641, RESOLVE: 1. **RECONHECER a extinção da punibilidade do servidor EDSON HENRIQUE BERGAMO**, pela ocorrência da prescrição da pretensão punitiva, com amparo no art. 107, inciso III, da Lei Complementar n. 207/2004; 2. Determinar que se notifique o interessado e seu defensor, se houver, pessoalmente, enviando-lhes o inteiro teor dessa decisão. Em seguida, cientifique a Secretaria de Estado de Saúde - SES.

Cumpra-se.

Palácio Paiaguás, em Cuiabá, 11 de novembro de 2022.

OTAVIANO OLAVO PIVETTA
Governador do Estado em exercício

PROCESSO Nº: 525781/2019
INTERESSADOS: CINTYA DE SOUZA SILVA;
SECRETARIA DE ESTADO DE SAÚDE - SES;
ASSUNTO: EXTRATO DE DECISÃO EM PROCESSO ADMINISTRATIVO DISCIPLINAR

O GOVERNADOR DO ESTADO DE MATO GROSSO, no uso de suas atribuições legais, diante do Processo Administrativo instaurado em face da servidora CINTYA DE SOUZA SILVA, professora da educação básica, matrícula nº 118484, RESOLVE: 1. Amparado no Parecer nº 283/SGACI/PGE/2022 da Procuradoria Geral do Estado, não acolher as razões da Autoridade Instauradora do Processo Administrativo Disciplinar em comento e, com fulcro no art. 101 da Lei Complementar nº 207/2004 e do Art. 145, § 2º da Lei Complementar nº 04/1990 c/c o Art. 37, XVI, "b" da CRFB/88, **ABSOLVER a servidora CINTYA DE SOUZA SILVA**, professora da educação básica, matrícula nº 118484, ante a legalidade do acúmulo dos cargos de Professora da Educação Básica e Profissional Técnica de Ensino Médio do Serviço de Saúde do Sistema Único de Saúde - SUS; e 2. Determinar que se notifique o interessado e seu defensor, se houver, pessoalmente, enviando-lhes o inteiro teor dessa decisão. Em seguida, cientifique a Secretaria de Estado de Saúde (SES).

Cumpra-se.

Palácio Paiaguás, em Cuiabá, 11 de novembro de 2022.

OTAVIANO OLAVO PIVETTA
Governador do Estado em exercício

PROCESSO Nº: 257903/2021; 52142/2021
INTERESSADOS: JOEL OUTO MATOS; SECRETARIA DE ESTADO DE
SEGURANÇA PÚBLICA - SESP
ASSUNTO: EXTRATO DE DECISÃO EM PROCEDIMENTO
ADMINISTRATIVO - CONSELHO DE JUSTIFICAÇÃO

O GOVERNADOR DO ESTADO DE MATO GROSSO, no uso de suas atribuições legais, diante do Conselho de Justificação nomeado pelo Ato Governamental nº 27.351/2018, publicado no Diário Oficial do Estado nº 27329, de 23 de agosto de 2018, em desfavor do Tenente Coronel da PM **JOEL OUTO MATOS**, inscrito no RG PM-MT sob o nº 879.959, **RESOLVE:**

1. ACOLHER as recomendações exaradas pela Procuradoria-Geral do Estado no Parecer nº 591/SGACI/2021; **2. RATIFICAR** a conclusão do Conselho de Justificação que entendeu à unanimidade, que o Tenente Coronel da PM **JOEL OUTO MATOS** é culpado das condutas tipificadas no artigo 2º, inciso I, alíneas, 'b' e 'c' da Lei nº 3.993/78, com a sugestão da aplicação de pena de prisão de 15 (quinze) dias; **3. RATIFICAR** os termos e os fundamentos utilizados na decisão governamental com extrato publicado em 25 de outubro de 2021, no Diário Oficial do Estado nº 28.111; **4. DETERMINAR** novamente a REMESSA DOS AUTOS ao Tribunal de Justiça do Estado de Mato Grosso, para o julgamento do feito, nos termos do art. 13, V, alínea 'a' c/c art. 14, ambos da lei nº 3.993/1978 e **5. DETERMINAR** que se notifique o interessado e seu defensor, se houver, pessoalmente, enviando-lhes o inteiro teor dessa decisão. Em seguida, cientifique a Secretaria de Estado de Segurança Pública - SESP.

Cumpra-se.

Palácio Paiaguás, em Cuiabá, 11 de novembro de 2022.

OTAVIANO OLAVO PIVETTA
 Governador do Estado em exercício

PROCESSO Nº: 373334/2020; CASACIVIL-PRO-2022/00687
APENSO Nº: 132475/2020; 358617/2020.
INTERESSADOS: PEDRO HENRIQUE DE OLIVEIRA;
POLÍCIA MILITAR DO ESTADO DE MATO GROSSO.
ASSUNTO: EXTRATO DE DECISÃO DE PLEITO REVISIONAL DE
ATO ADMINISTRATIVO.

O GOVERNADOR DO ESTADO DE MATO GROSSO, no uso de suas atribuições legais, diante do Conselho de Disciplina instaurado em desfavor do soldado da PM **PEDRO HENRIQUE DE OLIVEIRA**, RG PM/MT nº 884.665, por meio da portaria nº 2CD/CORREGPM, **RESOLVE:** 1. **ACOLHER** as recomendações da Procuradoria Geral do Estado e **NEGAR PROVIMENTO** ao pleito revisional interposto pelo Comando-Geral da PM/MT, de modo a manter incólume o ato que deu provimento ao Recurso Hierárquico interposto pelo Sd PM Pedro Henrique de Oliveira, RG PM/MT nº 884.665, e que lhe aplicou a pena de repreensão; 2. **DETERMINAR** que se notifique o interessado e seu defensor, se houver, pessoalmente, enviando-lhes o inteiro teor dessa decisão. Em seguida, cientifique-se à Polícia Militar do Estado de Mato Grosso (PM/MT).

Cumpra-se.

Palácio Paiaguás, em Cuiabá, 11 de novembro de 2022.

OTAVIANO OLAVO PIVETTA
 Governador do Estado em exercício

PROCESSO Nº: SINFRA-PRO-2021/00648;
INTERESSADOS: SECRETARIA DE ESTADO INFRAESTRUTURA E
LOGÍSTICA - SINFRA;
VUOLO ENGENHARIA EIRELI;
ASSUNTO: EXTRATO DE DECISÃO EM RECURSO DMINISTRATIVO

O GOVERNADOR DO ESTADO DE MATO GROSSO, no uso de suas atribuições legais, diante do recurso administrativo interposto pela pessoa jurídica **Vuolo Engenharia Eireli**. (CNPJ nº 37.300.051/0001-49), **RESOLVE:** 1. Acolher as recomendações da Procuradoria-Geral do Estado no Parecer nº. 590/SGAC/PGE/2022; 2. **CONHECER** e, no mérito, **NEGAR PROVIMENTO** ao recurso administrativo sob análise, de modo a manter na íntegra a decisão do Secretário de Estado de Infraestrutura e Logística que fixou multa no valor de R\$ 108.322,94 (cento e oito mil, trezentos e vinte e dois reais e noventa e quatro centavos) referente a 15% (quinze por cento) do valor do contrato e a suspensão temporária do direito de participar de licitação e impedimento de contratar com a Administração Pública por 01 (um) ano, nos termos do que dispõe o art. 78, I e Art. 87, incisos I e II, ambos da Lei nº 8.666/93; e 3. Determinar que se notifique a interessada e seus defensores, enviando-lhes o inteiro teor desta decisão. Em seguida, cientifique-se a Secretaria de Estado de Infraestrutura e Logística - SINFRA.

Cumpra-se.

Palácio Paiaguás, em Cuiabá, 11 de novembro de 2022.

OTAVIANO OLAVO PIVETTA
 Governador do Estado em exercício

PROCESSO Nº: 155615/2020 (3 vol.)
APENSO Nº: 382312/2020
INTERESSADOS: CONSÓRCIO TRIMEC-HYTEC
SECRETARIA DE ESTADO DE INFRAESTRUTURA E LOGÍSTICA
- SINFRA
ASSUNTO: EXTRATO:- RECURSO ADMINISTRATIVO

O GOVERNADOR DO ESTADO DE MATO GROSSO, no uso de suas atribuições legais, diante do Recurso Administrativo interposto pelo Consórcio TRIMEC-HYTEC, com fundamento no art. 67, da Lei nº 7.692, de 1º de julho de 2002, **RESOLVE:** 1. **ACOLHER** as recomendações da Procuradoria-Geral do Estado lançadas no Parecer nº 2.296/SGAC/PGE/2022; 2. **CONHECER** do Recurso Administrativo sob análise para no mérito **NEGAR-LHE PROVIMENTO;** 3. **MANTER** na íntegra a decisão proferida pelo Secretário de Estado de Infraestrutura e Logística, publicada no Diário Oficial do Estado nº 28.053, de 30 de julho de 2021, que rescindiu unilateralmente o Instrumento Contratual nº 08/2013/SECOPA firmado para execução da obra de duplicação da Avenida Archimedes Pereira Lima em Cuiabá, aplicou multa de 10% sobre a parcela inadimplida do contrato e suspendeu a recorrente temporariamente de participar em licitação e de contratar com a administração pública pelo prazo de 1 (um) ano, nos termos do que dispõe o art. 78, incisos I, II, III c/c inciso I do art. 79, ambos da Lei nº 8.666/93 e as Cláusulas Terceira e Quarta do mencionado instrumento contratual. 4. **DETERMINAR** que se notifique a interessada e seus defensores, enviando-lhes o inteiro teor desta decisão. Em seguida, cientifique-se a Secretaria de Estado de Infraestrutura e Logística - SINFRA.

Cumpra-se.

Palácio Paiaguás, em Cuiabá, 11 de novembro de 2022.

OTAVIANO OLAVO PIVETTA
 Governador do Estado em exercício

GOVERNADORIA

EXTRATO DO CONTRATO Nº 025/2022/GOVERNADORIA

GOV-PRO-2022/00848

CONTRATANTE: GOVERNADORIA DO ESTADO DE MATO GROSSO. CNPJ 03.507.415/0035-93**CONTRATADA:** BUSMASTER LOCADORA E DISTRIBUIDORA DE VEÍCULOS EIRELI CNPJ 39.592.941/0001-05**OBJETO:** Aquisição de 01 veículo automotor, zero km, Tipo VAN com capacidade para 20 passageiros para atender as demandas do Gabinete Militar do Estado de Mato Grosso.**DOTAÇÃO ORÇAMENTÁRIA:**

Unidade Orçamentaria: 04102

Unidade Gestora: 0003

Projeto/atividade: 2006

Fonte: 300

Natureza de Despesa: 4.4.90.52

VIGÊNCIA: O prazo de vigência é de 12 (doze) meses, contados da data da última assinatura do termo.**NOTA DE EMPENHO:** 04102.0003.22.001059-5**VALOR TOTAL:** R\$ 359.800,00 (Trezentos e Cinquenta e nove mil e oitocentos reais.)**DATA DA ASSINATURA:** 10/11/2022**ASSINAM:** ANILDO CESARIO CORREA - Casa Civil do Estado de Mato Grosso.

SIDNEI VARGAS DA SILVA - Representante da Empresa BUSMASTER LOCADORA E DISTRIBUIDORA DE VEÍCULOS EIRELI

PORTARIA Nº 149/2022/CASA CIVIL

O **SECRETÁRIO ADJUNTO DE ADMINISTRAÇÃO SISTÊMICA DA CASA CIVIL** no uso das atribuições legais que lhe confere o artigo 71, IV, da Constituição Estadual e do artigo 3º da Lei Complementar 612 de 28.01.2019, que dispõe sobre a Organização Administrativa do Poder Executivo Estadual e os Decretos Estaduais nº 840 de 10.02.2017 e da Portaria 044/2022/CASACIVIL de 12/04/2022.

RESOLVE:

Art. 1º Designar os servidores **Marco Antonio Rodrigues de Amorim**, matrícula: 91001, como gestor do contrato. **Maria Luiza Rattacaso da Silva Proença**, matrícula: 91.001, como fiscal do contrato e **Helder Gums Belcho Pereira**, matrícula: 229994, como suplente de fiscal, para acompanhar e fiscalizar a aquisição de Ônibus Rodoviário Executivo, conforme abaixo.

CONTRATO	CONTRATADA	OBJETO	VIGÊNCIA
025/2022/GOVERNADORIA	Busmaster Locadora e Distribuidora de veículos Eireli. CNPJ: 39.592.941/0001-05	Aquisição de 01 veículo automotor, zero km, Tipo VAN com capacidade para 20 passageiros para atender as demandas do Governador através do Gabinete Militar do Estado de Mato Grosso MODALIDADE: Adesão carona à Ata de Registro de Preços nº 001/2022/SEMED, decorrente do Pregão Eletrônico nº 054/2021/SEMED (Secretaria Municipal de Educação da Cidade de Itarana - ES), em conformidade com o Termo de Referência apresentado e demais anexos, independente de transcrição	10/11/2022 à 10/11/2023

Art. 2º Para efeitos da presente portaria, caberá ao fiscal do contrato acompanhar o saldo contratual e orçamentário, tomar providências quanto aos aditivos, penalizações e rescisões, bem como exigir o cumprimento das cláusulas contratuais

Art. 3º Esta portaria entra em vigor na data de sua publicação.

REGISTRA-SE. PUBLICA-SE E CUMPRÁ-SE.

Cuiabá/MT, 10 de novembro de 2022.

ANILDO CESARIO CORREA

SECRETÁRIO ADJUNTO DE ADMINISTRAÇÃO SISTÊMICA - CASA CIVIL/MT

CONTRATANTE

(Original assinado)

SECRETARIAS

SECRETARIA DE ESTADO DA CASA CIVIL

EXTRATO DO 2º TERMO ADITIVO AO CONTRATO Nº 013/2019/
CASACIVIL

CASACIVIL-PRO-2022/06330

CONTRATANTE: Casa Civil do Estado de Mato Grosso. CNPJ 03.507.415/0007-30.**CONTRATADA:** Serviço Nacional de Aprendizagem Industrial - SENAI - CNPJ 33.819.150/0001-10.**OBJETO:** Em conformidade com as motivações administrativas constantes no Processo Eletrônico CASACIVIL-PRO-2022/06330, o presente termo tem como escopo, prorrogar a vigência do contrato nº 013/2019/CASACIVIL/MT, por mais 06 (seis) meses, cujo objeto refere-se a curso de pós-graduação lato sensu mba em data science".**DA VIGÊNCIA:** Fica prorrogada a vigência do referido contrato pelo período

de 06 (seis) meses, com início em 27/11/2022 e término em 27/05/2023.

DATA DA ASSINATURA: 10/11/2022**RATIFICAÇÃO:** Ficam ratificadas as demais cláusulas do contrato inicial, bem como os demais termos aditivos e apostilamentos anteriores, cujas condições não sejam objeto desse aditivo.**ASSINAM:** ANILDO CESÁRIO CORREA - Secretário Adjunto de Administração Sistêmica - CASA CIVIL DO ESTADO DE MATO GROSSO.**CARLOS EDUARDO DE MEDEIROS BRAGUINI** - Diretor Regional -**SERVIÇO NACIONAL DE APRENDIZAGEM INDUSTRIAL - SENAI/MT.****ANILDO CESÁRIO CORREA**SECRETÁRIO ADJUNTO DE ADMINISTRAÇÃO SISTÊMICA - CASA
CIVIL/MT**CONTRATANTE**

(Original assinado)

**EXTRATO DO 2º TERMO ADITIVO AO CONTRATO Nº 032/2020/
CASACIVIL****CASACIVIL-PRO-2022/06495****CONTRATANTE:** Casa Civil do Estado de Mato Grosso. CNPJ 03.507.415/0007-30.**CONTRATADA:** NP TECNOLOGIA E GESTÃO DE DADOS LTDA. CNPJ 07.797.967/0001-95.**OBJETO:** Em conformidade com as motivações administrativas constantes no processo administrativo eletrônico nº CASACIVIL-PRO-2022/06495, o presente termo tem como escopo prorrogar a vigência do contrato nº 032/2020/CASACIVIL pelo período de 12 (doze) meses. Cujas contratações de empresa que viabilize ferramenta de pesquisa e comparação de preços praticados pela Administração Pública, através de sistema online do BANCO DE PREÇOS.**VIGÊNCIA:** Fica prorrogada a vigência do referido contrato pelo período de 12 (doze) meses, com início em 18/12/2022 e término em 18/12/2023.**DOTAÇÃO ORÇAMENTÁRIA:**

UO: 04101

UG: 0001

Projeto/Atividade: 2007

Fonte: 100

Natureza de Despesa: 3.3.90.39

VALOR TOTAL: R\$ 10.865,00 (Dez mil e oitocentos e sessenta e cinco reais).**DATA DA ASSINATURA:** 10/11/2022**RATIFICAÇÃO:** Ficam ratificadas as demais cláusulas do contrato inicial, bem como os demais termos aditivos e apostilamentos.**ASSINAM:** ANILDO CESÁRIO CORREA - Secretário Adjunto de Administração Sistêmica - CASA CIVIL DO ESTADO DE MATO GROSSO.**RUDIMAR BARBOSA DOS REIS** - Representante da Empresa - NP TECNOLOGIA E GESTÃO DE DADOS LTDA.**ANILDO CESÁRIO CORREA**

SECRETÁRIO ADJUNTO DE ADMINISTRAÇÃO SISTÊMICA - CASA CIVIL/MT

CONTRATANTE

(Original assinado)

**EXTRATO DO 3º TERMO ADITIVO AO CONTRATO Nº 017/2019/
CASACIVIL****CASACIVIL-PRO-2022/06603****CONTRATANTE:** Casa Civil do Estado de Mato Grosso. CNPJ 03.507.415/0007-30.**CONTRATADA:** Park Car One Estacionamento Ltda. CNPJ 16.870.311/0003-03.**OBJETO:** De conformidade com as motivações administrativas constantes no Processo Eletrônico CASACIVIL-PRO-2022/06603, este instrumento versa sobre a prorrogação de vigência do contrato nº 017/2019/CASACIVIL pelo prazo de 12 (doze) meses, cujo o objeto refere-se ao fornecimento diário, pela contratada, de locação de 04 (quatro) vagas de garagem, para os veículos de propriedade da Casa Civil do Estado de Mato Grosso.**DA VIGÊNCIA:** Fica prorrogada a vigência do referido contrato pelo período de 12 (doze) meses, com início em 05/12/2022 e término em 05/12/2023.**DOTAÇÃO ORÇAMENTÁRIA:**

UO: 04101

UG: 0003

Projeto/Atividade: 2006

Fonte: 100

Natureza de despesa: 3.3.90.39

VALOR TOTAL: R\$ 22.923,36 (vinte e dois mil, novecentos e vinte e três reais e trinta e seis centavos).**DATA DA ASSINATURA:** 08/11/2022**RATIFICAÇÃO:** Ficam ratificadas as demais cláusulas do contrato inicial, bem como os demais termos aditivos e apostilamentos.**ASSINAM:** ANILDO CESÁRIO CORREA - Secretário Adjunto de Administração Sistêmica - através da CASA CIVIL DO ESTADO DE MATO GROSSO.**RENATO PORTOLOSE SARUKI** - Representante da Empresa - PARK CAR ONE ESTACIONAMENTO LTDA.**ANILDO CESÁRIO CORREA**

SECRETÁRIO ADJUNTO DE ADMINISTRAÇÃO SISTÊMICA CASA CIVIL-MT

(Original assinado)

SEPLAG**SECRETARIA DE ESTADO DE PLANEJAMENTO E GESTÃO****ATO ADMINISTRATIVO Nº 1420/2022/SEPLAG****O SECRETÁRIO DE ESTADO DE PLANEJAMENTO E GESTÃO**, no uso de suas atribuições legais, e considerando o que consta no Processo SES-PRO-2022/32033, resolve, para fim de regularização funcional, prorrogar em partes as cessões dos servidores elencados no quadro abaixo, lotados na Secretaria de Estado de Saúde - SES, para exercer suas funções na Prefeitura Municipal de Nova Mutum - MT, pelos períodos dispostos na tabela, nos termos do artigo 119 da Lei Complementar nº 04/1990, artigo 72, § 1º da Lei Complementar nº 441/2011 e Decreto nº 691/2020, com ônus para o órgão de origem.

QTD	MAT	NOME	CARGO	Nº DO ATO A PRORROGAR/ DOE	PERÍODO
01	59611/2	JOSE MARCOS SANTOS DA SILVA	PTN SSS DO SUS	1628/2019/SEPLAG DOE 27/12/2019	02/05/2021 A 21/10/2021
02	106256/1	NEIMAR DE SOUZA	PTN SSS DO SUS	51/2020/SEPLAG DOE 27/01/2021	02/05/2021 A 01/05/2023
03	36401/2	TANIA MARA BROLEZZI	PTN SSS DO SUS	51/2020/SEPLAG DOE 27/01/2021	02/05/2021 A 01/05/2023
04	43743/2	WANDER GOLÇALVES	PTN M S S DO SUS	51/2020/SEPLAG DOE 27/01/2021	02/05/2021 A 01/05/2023

Palácio Paiaguás, em Cuiabá-MT, 11 de novembro de 2022.

(Original assinado)

PRISCILLA BASTOS TOMAZ

Secretária de Estado de Planejamento e Gestão em substituição legal

EXTRATO DO CONTRATO Nº 044/2022/SEPLAG

PROCESSO: SEPLAG-PRO-2022/05050

DAS PARTES: ESTADO DE MATO GROSSO, por intermédio da SECRETARIA DE ESTADO DE PLANEJAMENTO E GESTÃO e a EMPRESA ARAÚJO CASTRO COMÉRCIO LTDA - CNPJ 36.136.393/0001-02.

DO OBJETO: O presente contrato consiste na aquisição de materiais para manutenção de lava jato, para atender as demandas da Unidade da Prefeitura do Centro Político Administrativo e da Secretaria de Estado de Planejamento e Gestão, com fulcro no art. 75, inc. II, da Lei nº 14.133/2021, bem como no decreto Estadual nº 1.126/2021.

DA VIGÊNCIA: O prazo de vigência contratual é de 12 (doze) meses, contados da assinatura deste contrato.

DO VALOR: O valor total do contrato é de R\$ 10.841,89 (dez mil e oitocentos e quarenta e um reais e oitenta e nove centavos).

DA DOTAÇÃO ORÇAMENTÁRIA: Os recursos para pagamento das aquisições do referido objeto serão das seguintes dotações orçamentárias: UO 11601 / Projeto Atividade 1296 / Fonte 240 / Elemento de Despesa 449052 / Sub elemento 26 / Valor R\$ 8.394,41.

UO 30101 / Projeto Atividade 2558 / Fonte 100 / Elemento de Despesa 339030 / Sub elemento 17,20,32 e 44 / Valor R\$ 2.447,48

DA FISCALIZAÇÃO: Fiscal titular: Jefferson Claude Dutra - matrícula 249259

Fiscal substituto: João Eugênio Gonçalves Pinheiro Neto - matrícula 134776 Cuiabá - MT, 04 de novembro de 2022.

ASSINAM: Sr. Basílio Bezerra Guimarães dos Santos - Secretário de Estado de Planejamento e Gestão/CONTRATANTE e os Srs. Paulo Henrique Andreani Araújo e Igor Cabral Castro/CONTRATADA.

EXTRATO DO TERMO DE CONVÊNIO DE CONSIGNAÇÃO Nº 050/2022 - SEPLAG/MT**CONSIGNANTE: ESTADO DE MATO GROSSO, POR INTERMÉDIO DA SECRETARIA DE ESTADO DE PLANEJAMENTO E GESTÃO.****CONSIGNATÁRIA: BANCO INDUSTRIAL DO BRASIL S/A.****OBJETO:** Autorização de consignações em folha de pagamento em favor do **BANCO INDUSTRIAL DO BRASIL S/A.** inscrito no CNPJ sob o nº 31.895.683/0001-16, para amortização de empréstimos consignados, obedecendo ao teor do Decreto nº 691 de 12 de setembro de 2016, suas alterações posteriores e demais dispositivos legais atinentes à matéria.**VIGÊNCIA: 26/09/2022 a 25/09/2024****BASILIO BEZERRA GUIMARÃES DOS SANTOS**
Secretário de Estado de Planejamento e Gestão
CONSIGNANTE**DANIEL GARGALHON MORO**
Diretor Adjunto
CONSIGNATÁRIA**LUIZ CASTELLANI PEREZ**
Diretor Vice-Presidente
CONSIGNATÁRIA**EXTRATO DO TERMO DE CONVÊNIO DE CONSIGNAÇÃO Nº 064/2022 - SEPLAG/MT****CONSIGNANTE: ESTADO DE MATO GROSSO, POR INTERMÉDIO DA SECRETARIA DE ESTADO DE PLANEJAMENTO E GESTÃO.****CONSIGNATÁRIA: SINDICATO DA CATEGORIA DOS PROFISSIONAIS DA EDUCAÇÃO BÁSICA DA REDE ESTADUAL DE ENSINO DA REGIÃO SULMATOGROSSENSE - SIPROS.****OBJETO:** Autorização de consignações em folha de pagamento em favor do **SINDICATO DA CATEGORIA DOS PROFISSIONAIS DA EDUCAÇÃO BÁSICA DA REDE ESTADUAL DE ENSINO DA REGIÃO SULMATOGROSSENSE - SIPROS,** inscrita no CNPJ sob o nº 03.782.604/0001-25, para consignação de mensalidades instituídas para o seu custeio e quitação de convênios disponibilizados a seus associados para aquisição de bens e serviços, obedecendo ao teor do Decreto nº 691 de 12 de setembro de 2016, suas alterações posteriores e demais dispositivos legais atinentes à matéria.**VIGÊNCIA: 27/10/2022 a 26/10/2023****BASILIO BEZERRA GUIMARÃES DOS SANTOS**
Secretário de Estado de Planejamento e Gestão
CONSIGNANTE**JOSE VLADEMIR RIBEIRO MARCONDES**
Presidente
CONSIGNATÁRIA**EXTRATO DO CONTRATO Nº 047/2022/SEPLAG****PROCESSO:** SEPLAG-PRO-2022/11261**PARTES:** ESTADO DE MATO GROSSO, por intermédio da SECRETARIA DE ESTADO DE PLANEJAMENTO E GESTÃO e a EMPRESA PRIME CONSULTORIA E ASSESSORIA EMPRESARIAL LTDA - CNPJ: 05.340.639/0001-30.**OBJETO:** O objeto do presente instrumento refere-se a contratação de empresa especializada na prestação de serviços continuados de abastecimento e controle do fornecimento de combustíveis (gasolina comum, etanol comum, diesel comum e diesel S10) em redes de postos credenciados no território nacional, com implantação e operação de sistema informatizado e integrado, acessível via Web, dispondo de tecnologia de registro da operação de abastecimento com segurança e modernidade, visando ao abastecimento de veículos, motores estacionários da Secretaria de Estado de Planejamento e Gestão e suas unidades administrativas, que deriva da Adesão (PARTICIPANTE) à Ata de Registro de Preços nº 005/2022/SEPLAG, decorrente do Pregão Eletrônico nº 017/2021/SEPLAG. **DA VIGÊNCIA:** O prazo de vigência deste Termo de Contrato é de 12 (doze) meses, contados da assinatura deste Termo, adstrito à vigência dos respectivos créditos orçamentários, o contrato poderá ser prorrogável por igual(ais) e sucessivo(s) período(s), a critério da Administração, até o limite

de 60 (sessenta) meses na forma do art. 57, II, da Lei nº 8.666/93.

DO VALOR: O valor total estimado do contrato é de R\$ 199.999,68 (Cento e noventa e nove mil novecentos e noventa e nove reais e sessenta e oito centavos).**DA DOTAÇÃO ORÇAMENTÁRIA:** Os recursos para pagamento dos serviços do referido objeto será da seguinte dotação orçamentária: UO 11101/ Projeto Atividade: 2006/ Fonte: 100/ Elemento de Despesa: 339030. **DA FISCALIZAÇÃO:** Fiscal Titular: Rubens Mauro Ribeiro - Matrícula nº 50513Fiscal Substituto: Jaqueline de Almeida Moreira - Matrícula nº 232314
Cuiabá - MT, 11 de Novembro de 2022.**ASSINAM:** Srª Priscilla Bastos Tomaz - Secretária de Estado de Planejamento e Gestão/Em substituição legal-CONTRATANTE e a Srª Renata Nunes Ferreira-CONTRATADA.**EXTRATO DO CONTRATO Nº 048/2022/SEPLAG****PROCESSO:** SEPLAG-PRO-2022/11039**PARTES:** ESTADO DE MATO GROSSO, por intermédio da SECRETARIA DE ESTADO DE PLANEJAMENTO E GESTÃO e a EMPRESA VETRE COMÉRCIO DE EQUIPAMENTOS E SUPRIMENTOS DE INFORMÁTICA EIRELI - CNPJ: 35.652.184/0001-59.**OBJETO:** O objeto do presente contrato consiste na aquisição de 08(oito) scanners de mesa com ADD (alimentador automático de documentos) e flatbed (mesa), para atender a demanda da Secretaria de Estado de Planejamento e Gestão, na forma de dispensa de licitação, por Compra Direta, com fulcro no Art. 75, Inc. I, da Lei nº 14.133/2021, bem como no Decreto Estadual nº 1.126/2021.**DA VIGÊNCIA:** O contrato terá vigência de 01 ano, contados a partir de sua assinatura, podendo ser prorrogado nos termos da Lei 14.133/2021.**DO VALOR:** O valor total do contrato é de R\$ 39.840,00 (Trinta e nove mil oitocentos e quarenta reais).**DA DOTAÇÃO ORÇAMENTÁRIA:** As despesas decorrentes deste contrato correrão por conta de recursos consignados na seguinte dotação orçamentária:

UO 11601/ Projeto Atividade: 1297/ Fonte: 240/ Elemento de Despesa: 449052 Sub elemento de despesa 14.

DA FISCALIZAÇÃO: Fiscal Titular: Vanda da Silva - matrícula nº 49127

Fiscais Substitutos: Maria Gorete Bastos Mello - matrícula nº 52052 e Sr. Hilário Noriyuki Teruya Júnior - matrícula nº 87082.

Cuiabá - MT, 11 de Novembro de 2022.

ASSINAM: Srª Priscilla Bastos Tomaz - Secretária de Estado de Planejamento e Gestão/Em substituição legal-CONTRATANTE e o Sr. Gustavo Tadeu Breschigliari Garcia - CONTRATADA.**PORTARIA Nº 71/2022/SEPLAG****O SECRETÁRIO DE ESTADO DE PLANEJAMENTO E GESTÃO,** no uso das atribuições que lhes conferem o art. 71, II e da Constituição Estadual e art. 170 da Lei Complementar n.º 04/90, e**CONSIDERANDO** supostas irregularidades ocorridas no ato de posse do candidato aprovado no Concurso Público referente ao Edital de Concurso Público nº 001/2018/SEJUDH, de 01 de agosto de 2018, para a Carreira dos Profissionais do Sistema Socioeducativo, consoante levantamento da equipe da Secretaria Adjunta de Gestão de Pessoas da Secretaria de Estado de Planejamento e Gestão;**CONSIDERANDO** a manifestação da Superintendência de Provimento, Aplicação e Monitoramento da Secretaria Adjunta de Gestão de Pessoas, que aponta eventual irregularidade no diploma utilizado para posse no cargo e recomenda a instauração de processo administrativo, com o fito de analisar a situação particular do ato administrativo de entrada aos quadros da Administração Pública Estadual;**CONSIDERANDO,** ainda, a necessidade de observância das garantias constitucionais do Devido Processo Legal, da Ampla Defesa e do Contraditório,**R E S O L V E:****Art. 1º** Determinar a abertura de Processo Administrativo para apurar as eventuais irregularidades ocorridas no procedimento administrativo de posse do Agente de Segurança Socioeducativo I. B., conforme apontado pela Secretaria Adjunta de Gestão de Pessoas, da Secretaria de Estado de Planejamento e Gestão no Processo SEPLAG-PRO-2022/07526, em estrita obediência ao art. 5º, LV, da Constituição Federal e do art. 10, X, da Constituição Estadual, no que concerne à ampla defesa e ao contraditório.

Art. 2º A apuração dos fatos de que trata o artigo anterior ficará sob a responsabilidade da Comissão formada pelos seguintes servidores, sob a presidência do primeiro:

- a) Adriana Ramos Fernandes Infantino;
- b) Heitor Corrêa da Rocha.

Art. 3º A referida Comissão terá prazo de 60 (sessenta) dias para a conclusão dos trabalhos, prorrogável por igual período, se necessário.

Art. 4º Esta Portaria entra em vigor na data de sua publicação.

Registre-se, Publique-se, Cumpra-se.
Cuiabá-MT, 19 de outubro de 2022.

BÁSILIO BEZERRA GUIMARÃES DOS SANTOS
Secretário de Estado de Planejamento e Gestão
(Assinado via SIGADOC)

CGE

CONTROLADORIA GERAL DO ESTADO

PORTARIA Nº 0095/2022/CGE/MT

O SECRETÁRIO CONTROLADOR-GERAL DO ESTADO, no uso das atribuições legais e regimentais, com que lhe confere o inciso VIII, do artigo 71 da Constituição do Estado de Mato Grosso e do que determina o §2º do artigo 15 da Lei Complementar nº 550/2014.

Considerando o que dispõe o artigo 15 da Lei Complementar nº 550/2014;

RESOLVE:

Art. 1º **Publicar**, no anexo único desta, a relação dos servidores pertencentes às Unidades Setoriais de Correição ou Comissões Processantes e que atuam na condição de Presidente ou Membro de Processos Disciplinares e retificações.

Art. 2º A presente tem referência ao período de **1 a 31 de outubro de 2022**.

Art. 3º Esta portaria entra em vigor na data de sua publicação.

REGISTRADA E PUBLICADA, CUMpra-SE.

Cuiabá-MT, 11 de novembro de 2022.

Emerson Hideki Hayashida
Secretário Controlador-Geral do Estado

Anexo Único

DETRAN				
	Servidor	Matrícula	Função	Observação
1	Ana Carolina Marques Capobianco	138314	Presidente	
2	Nathany Aparecida Medeiros de Barros	257567	Membro	
3	Aldeir Ferreira da Silva	229203	Presidente	
4	Cristiano Schmidel	127445	Presidente	
5	Carlos Reinke	112334	Membro	
6	Edward Henrique Lopes dos Santos	128636	Presidente	
7	João Henrique dos Santos de Lima	228909	Presidente	
8	Mizael Gomes Pereira	274261	Presidente	
9	Jardson Antonio Barbosa	225771	Lotado na Unidade	
10	Jhonathan Alves Pereira	246129	Lotado na Unidade	
INDEA				
	Servidor	Matrícula	Função	Observação
1	Paulo Henrique Rodrigues Ernst	109771	Lotado na Unidade	
2	Dolglas Albino Silva	252644	Lotado na Unidade	
SEDEC				
	Servidor	Matrícula	Função	Observação
1	Ana Kelcia Figueiredo de Freitas	246920	Defensor Dativo	
SEDUC				
	Servidor	Matrícula	Função	Observação
1	Cândida Cespedes Ribeiro	200367	Presidente	
2	Edivaldo Maciel Couto	116187	Presidente	
3	Jéssika Matos Paes de Barros	44702	Presidente	
4	Roselane da Silva	61159	Presidente	
5	Graciela Aparecida Oliveira	139428	Presidente	
6	Jackline Aparecida da Silva	67524	Presidente	
7	Juvcery Alves Gonçalves Junior	79234	Membro	
8	Louise Ewert de Almeida e Ribeiro	240332	Presidente	
9	Natasha Dal Sotto Gentil	240334	Presidente	
10	Rafaele Monte da Cruz	57008	Lotado na Unidade	
11	Etianne Laura Bueno Corrêa	88796	Membro	
12	Cláudia Maria Vieira	64538	Presidente	
13	Nadja Maria Aguiar	87768	Presidente	Férias de 10 a 19/10/2022
14	Jaconésio Alves da Silva	84419	Lotado na Unidade	
15	Maxwell Barros Sampaio	139962	Defensor Dativo	
16	Eniva Gloria da Silva Martins	288786	Defensor Dativo	
17	Thais Baia Hernani Hosi	240418	Defensor Dativo	
SEFAZ				
	Servidor	Matrícula	Função	Observação
2	Mario Marcio Pereira Lopes	116040	Lotado na Unidade	
3	Deomar Ribeiro Campos	34913	Lotado na Unidade	

4	Greice Caroline Guerreiro Vaz	137387	Lotado na Unidade	
5	Renata Nassardem Taborelli Oliveira	138493	Lotado na Unidade	
6	Tatiane Gomes do Nascimento	138547	Lotado na Unidade	
7	Rosa Helena de Lucena Borges	48688	Lotado na Unidade	
8	José Espiridião da Costa Marques Filho	16748	Lotado na Unidade	
9	Mário Sérgio de Freitas	94977	Defensor Dativo	

SEMA

	Servidor	Matrícula	Função	Observação
1	Hilca Denise Viana Pinto de Carvalho	89026	Lotado na Unidade	
2	Selma de Souza Silva	237693	Lotado na Unidade	
3	Karla Gonçalves de Oliveira	226725	Lotado na Unidade	
5	Jefferson Lopes de Souza	131683	Defensor Dativo	

SEPLAG

	Servidor	Matrícula	Função	Observação
1	Adriana Ramos Fernandes Infantino	114063	Lotado na Unidade	
2	José Carlos dos Santos Filho	95137	Lotado na Unidade	
3	João Antonio de Figueiredo Rocha e Silva	277219	Lotado na Unidade	
4	Joziene Andréa Aires	205029	Lotado na Unidade	

SES

	Servidor	Matrícula	Função	Observação
1	Agno Francisco Solon Vasconcelos	249252	Presidente	
2	Leonardo Tadeu de Almeida Oliveira	87838	Presidente	Férias de 18 a 27/10/2022
3	Marcelo Franck da Silva	113061	Presidente	
4	Gabrielle Maria Coury de Andrade	64391	Membro	
5	Leila Gonçalves Gomes de Campos	111878	Membro	
6	Samuel de Oliveira Neto	81676	Membro	
7	Carlos Alberto Ferreira Coelho	46946	Membro	
8	Claudiane Correa da Costa	93207	Membro	Férias de 19/09 a 03/10/2022
10	Debora Suzana Ramos de Moraes Armando	94428	Defensor Dativo	

SESP

	Servidor	Matrícula	Função	Observação
1	Daniela Frata dos Santos	257545	Presidente	
2	Paula Leticia Yabe Saga	233515	Membro	
3	Andre Luis Ferreira Brandão	233178	Membro	
4	Evelize Viviane Rodrigues da Silva	114226	Lotado na Unidade	
5	Lucinéia Aparecida Munhol de Oliveira Zanutto	257433	Defensor Dativo	
6	Marli de Moura Kapteinat	256817	Defensor Dativo	
7	Jane Maria da Silva Nobrega Medeiros	103764	Defensor Dativo	

SESP - POLITEC

	Servidor	Matrícula	Função	Observação
1	George Nunes Lopes Cancado	255280	Presidente	
2	Débora Soares Floriano	233655	Presidente	
3	Caciane Mazzurana	232112	Presidente	
4	Joice Kelle Messias de Jesus Silva	252614	Presidente	
5	Hugo de Oliveira Largura	232698	Presidente	

SESP-SISPEN

	Servidor	Matrícula	Função	Observação
1	Andréia Paula de Amorim	85443	Presidente	Férias de 19 a 28/09/2022
2	Eduardo Reis de Arruda Latorraca	114758	Presidente	
3	Elton Johnson Santos Vieira	273829	Membro	
4	Jane Neves da Silva	93608	Membro	Férias de 01 a 30/09/2022
5	Kelly Cristine Miguel Daubian da Costa	226035	Lotado na Unidade	Licença maternidade de 25/04/2022 a 18/10/2022 e Férias de 19/10 a 07/11/2022
6	Naiara Cristina Correia	200621	Membro	
7	Amanda Silva de Oliveira	256776	Presidente	
8	Patricia de Oliveira Lima	257356	Presidente	
9	Paulo Alexandre Jesus Gomes da Silva	252757	Presidente	
10	Meireluzia Patrícia da Silva	233297	Presidente	

SESP-SOCIOEDUCATIVO

	Servidor	Matrícula	Função	Observação
1	Vitor Paulo Santos de Souza	255685	Presidente	
2	Karoline Carla Dias Estral Camargo	232102	Membro	
3	Josiane Gonzaga Araújo Oliveira	115306	Presidente	

SINFRA

	Servidor	Matrícula	Função	Observação
1	Dionizio Alves de Souza	225786	Presidente	
2	Flávio Lima de Oliveira	96722	Presidente	
3	Jonathas Cosme Melo Silva	236595	Presidente	
4	Rubens Matos Cunha Júnior	131897	Presidente	

UNEMAT

	Servidor	Matrícula	Função	Observação
1	Douglas de Carvalho	257909	Lotado na Unidade	
2	Erica Silva Rocha	123787	Lotado na Unidade	
3	Wellington Aparecido Aires	232862	Lotado na Unidade	
CGE				
	Servidor	Matrícula	Função	Observação
1	Claudemir Advincula São Miguel	274271	Presidente	
2	Fabiano Ferreira Leite	244135	Presidente	
3	Jakeline Sipriano de Souza	247956	Presidente	
4	Jonas Ferreira da Silva	225602	Presidente	
5	Juscelino de Lima Castro	244609	Presidente	
6	Marcos Vinícios Santos Saraiva	274238	Presidente	
7	Renan Zattar Ferreira da Silva	274316	Presidente	
8	Sergio Correa de Carvalho	225606	Presidente	
9	Wander de Oliveira Lima	253390	Presidente	
10	Whats Neyven e Silva	137390	Presidente	
11	Adriana Araújo Silva Feitosa	111402	Membro	
12	Antoine de Arruda Souza	134886	Membro	
13	Annelize Elize Gomes	256096	Membro	
14	Bruno Fernandes Sugawuara	274354	Membro	
15	Carla Cristina Franco de Sousa	239151	Membro	
16	Elayne Cristina de Almeida Caporossi Silva	251035	Membro	
17	Flavia Silva de Oliveira	93315	Membro	
18	Maristela Benedita Caldas de Souza	257640	Membro	
19	Mariuza Rodrigues Urcino	255270	Membro	
20	Maykel Ponçoni	120643	Membro	
21	Sandra Cristina Domingues Lima	91403	Membro	
22	Fabiana Auxiliadora Joaquim Regis	110681	Lotado na Unidade	
23	Marcela Marques Melo	106875	Lotado na Unidade	
24	Sandra Gonçalves da Silva	256094	Lotado na Unidade	

SEFAZ

SECRETARIA DE ESTADO DE FAZENDA

**COORDENADORIA DE CONTRATOS E GESTÃO DE ATAS DE REGISTRO DE PREÇOS - CCGA/SUAC - SAAF/SEFAZ
EXTRATO DO 4º ADITIVO AO TERMO DE CONTRATO Nº 023/2019/ SAAF/SEFAZ**

CONTRATANTE: O ESTADO DE MATO GROSSO, por intermédio da SECRETARIA DE ESTADO DE FAZENDA - SEFAZ.

CONTRATADA: LEME CONSULTORIA EM GESTÃO DE RH LTDA - CNPJ: 07.955.535/0001-65

PROTOCOLO: SEFAZ-PRO-2022/00948

OBJETO: O presente termo aditivo tem por objeto prorrogar a vigência do Contrato em questão pelo prazo de 12 meses, a partir de 14/11/2022 até 14/11/2023.

DATA DA ASSINATURA: 11/11/2022.

NOVO VALOR GLOBAL: R\$18.574,13 (dezoito mil quinhentos e setenta e quatro reais e treze centavos).

DOTAÇÃO ORÇAMENTÁRIA: Projeto Atividade: 2007 Elemento Despesa: 33.90.40.002 Fonte: 100

ASSINAM: pela Contratante a Senhora Radiana Kássia e Silva Clemente, Secretária Adjunta de Administração Fazendária e, pela Contratada - Célia Maria Giomo- Leme Consultoria Em Gestão De Rh Ltda.

**COORDENADORIA DE CONTRATOS E GESTÃO DE ATAS DE REGISTRO DE PREÇOS - CCGA/SUAC - SAAF/SEFAZ
EXTRATO DO 6º TERMO ADITIVO AO CONTRATO Nº 005/2018/SAAF/ SEFAZ**

CONTRATANTE: O ESTADO DE MATO GROSSO, por intermédio da SECRETARIA DE ESTADO DE FAZENDA - SEFAZ.

CONTRATADA: MÁXIMA TERCEIRIZAÇÕES DE SERVIÇOS LTDA ME - CNPJ: 11.754.765/0001-33

PROCESSO SIGADOC: SEFAZ-PRO-2022/00928

OBJETO: Alterar a CLÁUSULA PRIMEIRA -DO OBJETO, a CLÁUSULA SEGUNDA -DAS ESPECIFICAÇÕES DO OBJETO, item 2.1, e a CLÁUSULA SÉTIMA -DO PAGAMENTO, uma vez que suprimidos os serviços de Copeira do contrato n. 005/2018/SAAF/SEFAZ

DATA DA ASSINATURA: 11/11/2022.

NOVO VALOR GLOBAL APOS SUPRESSÃO: R\$ 1.113.171,48 (Um milhão, cento e treze mil e cento e setenta e um reais e quarenta e oito centavos).

DOTAÇÃO ORÇAMENTÁRIA: Projeto Atividade: 2007 / Elemento Despesa: 33.90-37.009/ Fonte: 100

ASSINAM: pelo Contratante, Radiana Kássia E Silva Clemente - Secretária Adjunta de Administração Fazendária e, pela Contratada - Gilberto Cesar Catafesta - Máxima Terceirizações de Serviços LTDA ME.

**COORDENADORIA DE CONTRATOS E GESTÃO DE ATAS DE REGISTRO DE PREÇOS - CCGA/SUAC - SAAF/SEFAZ
EXTRATO DO PRIMEIRO TERMO ADITIVO AO CONTRATO Nº 013/2022/SAAF/SEFAZ**

CONTRATANTE: O ESTADO DE MATO GROSSO, por intermédio da SECRETARIA DE ESTADO DE FAZENDA - SEFAZ.

CONTRATADO: CS BRASIL FROTAS S.A - CNPJ: nº 27.595.780/0001-16

PROTOCOLO: SEFAZ-PRO-2022/02735

OBJETO: 1º Aditivo ao Contrato 013/2022/SAA/SEFAZ que tem por objeto o Reequilíbrio econômico-financeiro do preço dos itens 01 (Lote 08) e 03 (Lote 09), resultando na majoração do preço do contrato de 12,17%(Doze vírgula dezessete por cento) e Alteração do objeto do item 02, em que haverá a substituição do veículo do LOTE 08-MARCA/MODELO: Chevrolet/S10 -Advantagê CD 2.5 4x2 MT., pelo veículo Toro Freedom 1.3 T270 4x2 Flex Aut., sem alteração do valor deste item.

DATA DA ASSINATURA: 11/11/2022.

Novo Valor Global: R\$2.265.278,64 (Dois milhões, duzentos e sessenta e cinco mil, duzentos e setenta e oito reais e sessenta e quatro centavos).

DOTAÇÃO ORÇAMENTÁRIA: Unidade orçamentária: 16.101 Projeto Atividade: 2006 Elemento Despesa: 3.3.90.39.037 Fonte: 196.

ASSINAM: pela Contratante - Radiana Kássia e Silva Clemente - Secretária De Estado De Fazenda - SEFAZ e pela Contratada, Anselmo Tolentino Soares Junior e Paulo Roberto Teixeira- CS Brasil Frotas S.A.

**COORDENADORIA DE CONTRATOS E GESTÃO DE ATAS DE REGISTRO DE PREÇOS - CCGA/SUAC - SAAF/SEFAZ
EXTRATO DO TERMO DE CONTRATO Nº 040/2022/SAAF/SEFAZ**

CONTRATANTE: SECRETARIA DE ESTADO DE FAZENDA DE MATO GROSSO - SEFAZ/MT.

CONTRATADA: COACH'TIGO - PALESTRA & TREINAMENTOS

CNPJ: 23.657.705/0001-81

PROCESSO: SEFAZ-PRO-2022/07951

OBJETO: Contratação de empresa especializada para a realização dos Cursos In-company "ORATÓRIA - COMUNIQUE SEM CRISE" e "ENTENDER PARA ATENDER - Inteligência no relacionamento com o Contribuinte" para servidores desta Secretaria de Fazenda

VIGÊNCIA: A vigência terá início em 11/11/2022 e término previsto em 11/03/2023

DATA DA ASSINATURA: 11 de novembro de 2022

VALOR GLOBAL: R\$ 71.220,00 (setenta e um mil e duzentos e vinte reais).

DOTAÇÃO ORÇAMENTÁRIA: Unidade orçamentária: 16.101 Projeto Atividade: 2007 Elemento Despesa: 33.90.39 Fonte: 100.

ASSINAM: pela Contratante: Radiana Kássia e Silva Clemente, Secretária Adjunta de Administração Fazendária - SEFAZ/MT e, pela Contratada: Diego Armando Hurtado, Coach'tigo - Palestra & Treinamentos.

**Secretaria Adjunta da Receita Pública - SARP
Superintendência de Fiscalização - SUFIS
Coordenadoria de Fiscalização de Indústria e Agronegócios - CFIA**

COMUNICADO DE AUTUAÇÃO FISCAL

A COORDENADORIA DE FISCALIZAÇÃO DE INDÚSTRIA E AGRONEGÓCIOS - CFIA, por intermédio desta publicação de Edital de Notificação, científica o(s) contribuinte(s) abaixo mencionados da emissão da(s) Notificação(ões), conforme relação abaixo. O(s) contribuinte(s) mencionados poderá(ão) tomar(em) conhecimento dessa(s) pendência(s) junto à SEFAZ-MT, por meio de acesso ao Portal da SEFAZ-MT (www.sefaz.mt.gov.br), no Menu "Serviços", na Pasta de Consulta "Notificação-e", onde deverão ser informados: 1) o número da Notificação; 2) o número do CNPJ/CPF do Contribuinte; 3) o código verificador (o qual deve ser solicitado por e-mail em ouvidoria@sefaz.mt.gov.br, que será enviado somente para o endereço eletrônico da empresa cadastrado na SEFAZ-MT).

CONTRIBUINTE	INSCRIÇÃO ESTADUAL	NR. DOCUMENTO	Nº DA NOTIFICAÇÃO	E-NAI
JAEDER COSTETTI		593.097.171-49	333435/1760/39/2022	572110000542022133
CLEIBSON BOSSA		975.503.101-49	333436/1760/39/2022	572110000542022133
KLK INDUSTRIA E COMÉRCIO DE MADEIRAS LTDA EPP	13.316.497-7	32.965.386/0001-62	333437/1760/39/2022	572110000542022133
ALEX SANDRO DE MEDEIROS NASCIMENTO		992.400.411-68	333438/1760/39/2022	572110000542022133
MADEIREIRA FLOR DE JULHO LTDA EPP	13.389.461-4	11.911.692/0001-46	333439/1760/39/2022	572110000542022133
DALVANE SANTANA		033.313.361-73	333440/1760/39/2022	572110000542022133
INDUSTRIA DE MADEIRAS SANTOS EIRELI EPP	13.472.505-0	17.091.981/0001-22	333441/1760/39/2022	572110000542022133
STEFANE DA SILVA COMÉRCIO DE MADEIRAS EIRELI EPP	13.505.603-9	18.607.670/0001-36	333442/1760/39/2022	572110000542022133
RAFAEL MARTINS NUNES ME	13.614.897-2	24.191.955/0001-31	333443/1760/39/2022	572110000542022133

COORD. DE FISCALIZAÇÃO DE INDÚSTRIA E AGRONEGÓCIOS - CFIA

COMUNICADO DE AUTUAÇÃO FISCAL

A partir da publicação deste Edital, fica notificado o contribuinte acima mencionado a tomar conhecimento de pendência junto à SEFAZ-MT. O detalhamento destas pendências poderá ser verificado por meio de acesso ao Portal da SEFAZ-MT (www.sefaz.mt.gov.br), no Menu "Serviços", na Pasta de Consulta "Notificação-e", onde deverão ser informados: 1) O número da Notificação; 2) O número do CNPJ/CPF do Contribuinte; 3) O código verificador (o qual deve ser solicitado por e-mail em ouvidoria@sefaz.mt.gov.br, que será enviado somente para o endereço eletrônico da empresa ou pessoa física cadastrada na SEFAZ-MT).

Contribuinte	Inscrição Estadual	Número Documento	Nº da Notificação
ATALAIA COM. PRODUTOS AGRICOLAS E AGROPECUÁRIOS LT	134645600		327417/1760/39/2022
ATALAIA COM. PRODUTOS AGRICOLAS E AGROPECUÁRIOS LT	134645600		332959/1760/39/2022
MARCOS AURELIO COSTA DA SILVA		667.844.411-68	327414/1760/39/2022
MARCOS AURELIO COSTA DA SILVA		667.844.411-68	332956/1760/39/2022
RUAN GARCIA FERNANES		029.687.071-40	327416/1760/39/2022
RUAN GARCIA FERNANES		029.687.071-40	332958/1760/39/2022

COORD. DE CONTROLE E TRAMITAÇÃO DE PROC. ADM. TRIBUTÁRIO - CPAT

NOTIFICAÇÃO GERAL

A COORDENADORIA DE CONTROLE E TRAMITAÇÃO DE PROCESSO ADMINISTRATIVO TRIBUTÁRIO - CPAT, por intermédio desta publicação do edital de Notificação, considera que fica(m) notificado(s) o(s) contribuinte(s) da emissão da(s) INTIMAÇÃO(ÕES), conforme abaixo. O(s) contribuinte(s) poderá(ão) tomar conhecimento dessa(s) intimação(ões) junto à SEFAZ-MT por meio de acesso ao Portal da Secretaria de Estado da Fazenda na internet (www.sefaz.mt.gov.br), no menu "Serviços", na Pasta "Notificação-e", clicando no LINK DO SERVIÇO, onde deverão ser informados: 1) o número completo da Intimação; 2) o número do CNPJ/CPF do Contribuinte; 3) o Código Verificador; 4) o Código da Imagem. O Código Verificador da Notificação será enviado ao(s) e-mail(s) do(s) contribuinte(s) cadastrado(s) na SEFAZ/MT. Caso o(s) mesmo(s) não receba(m) o "Código Verificador da Notificação", deverá(ão) solicitá-lo por mensagem eletrônica endereçada ao e-mail ouvidoria@sefaz.mt.gov.br.

Contribuinte	Inscrição Estadual	Número Documento	Nº da Notificação
ANILTON GOMES RODRIGUES		706.360.671-90	247706/1719/96/2022
ANILTON GOMES RODRIGUES - EPP	135747015		247707/1719/96/2022
B DA S. GUIMARAES EIRELI	137431597		247710/1719/96/2022
BRASIL AGRO COMERCIO E REPRESENTA-COES DE CEREAIS EIRELI	137083599		247709/1719/96/2022
BRUNO DA SILVA GUIMARAES		691.030.891-34	247699/1719/96/2022

COMERCIO DE CEREAIS COMPRA BRASIL LTDA	134749456		247705/1719/96/2022
DARCI LUIZ SGANDERLA		405.432.001-59	247696/1719/96/2022
DELICIO JOSE DA SILVA JUNIOR		363.371.688-28	247702/1719/96/2022
ERNO LANZ		251.358.729-49	247690/1719/96/2022
ESCRITORIO CONTABIL DI DOMENICO		078.142.600/0014-0	247703/1719/96/2022
JEAN CARLOS MATOS DE SOUSA		024.505.679-33	247695/1719/96/2022
JOAQUIM ANTUNES DE SOUZA ME	131545256		247689/1719/96/2022
JOSE ADIR CAVALER	134685989		247704/1719/96/2022
JULCI BIRK		212.739.520-49	247691/1719/96/2022
PAULO CEZAR DIAS DE OLIVEIRA		452.786.521-87	247694/1719/96/2022
RIO RANCHO PRODUTOS DO AGRONEGOCIO LTDA-ME	133966739		247698/1719/96/2022
VANDER CEZAR MENDONCA		028.378.079-74	247701/1719/96/2022

COORDENADORIA DE CONTA CORRENTE - CCCR

AVISO DE COBRANÇA DA CONTA CORRENTE FISCAL

SUPERINTENDÊNCIA DE INFORMAÇÕES DA RECEITA PÚBLICA EDITAL DE INTIMACÃO/SNE: Sistema de Notificação Eletrônica - A CCCR -Coordenadoria de Conta Corrente, por meio desta publicação de Edital, intima o(s) contribuinte(s) abaixo mencionado(s) a recolherem, no prazo de 30 (trinta) dias contados da publicação do presente, os débitos fiscais exigidos pelo Aviso de Cobrança da Conta Corrente Fiscal. O detalhamento do aviso de cobrança poderá ser obtido por meio de acesso ao Portal da SEFAZ-MT (www.sefaz.mt.gov.br), no Menu Serviços, na Pasta Consulta de Notificação-e, onde deverão ser informados: 1) o número completo do Aviso de Cobrança da Conta Corrente 2) o número do CNPJ/CPF do Contribuinte; 3) o código verificador (o qual deve ser solicitado pelo Portal de Serviços Fazendários - SEFAZ PARA VOCÊ, no site www5.sefaz.mt.gov.br).

Contribuinte	Inscrição Estadual	Número Documento	Nº da Notificação
4BIO MEDICAMENTOS S/A - RECIFE		070.156.910/0081-2	311568/54/28/2022
A 2 F LABORATORIO FARMACEUTICO LTDA		049.880.590/0019-0	311764/54/28/2022
A ECONOMICA VESTUARIO E ACESS EIRELI		175.557.170/0010-0	311694/54/28/2022
A L MORENO COMERCIO E REPRESENTACOES LTDA	132656779		309864/54/28/2022
A.D.S. GUEDES - COMERCIO DE BATERIAS AUTOMOTIVAS		314.743.460/0015-5	311445/54/28/2022
ABGAIR JOVINA DA COSTA		869.807.421-91	311592/54/28/2022
ABRAHAO SUPLEMENTOS EIRELI		363.420.100/0015-2	311891/54/28/2022
ACACIO REIS		327.592.930/0018-1	309826/54/28/2022
ADERSON SEVERO 46028935115	138014930		311636/54/28/2022
ADILSON LAITANO NOGUEIRA		396.537.221-15	309731/54/28/2022
ADURRA COMERCIAL DE PROD MED HOSPIT LTDA-EPP	131371762		309587/54/28/2022
ADURRA COMERCIAL DE PROD MED HOSPIT LTDA-EPP	131371762		310803/54/28/2022
AGF Comercio e Distribuicao de Produtos Quimicos L		269.424.120/0013-4	312033/54/28/2022
AGNALDO RODRIGUES NOVAIS		041.172.281-61	309714/54/28/2022
AGNES DENICE FROEMMING SCHIRMER		336.199.800-04	309784/54/28/2022
AGNES MARIA ARAUJO ANJOS		392.302.208-50	311702/54/28/2022
AGRENCO BIOENERGIA IND. COM. OLEOS BIODISEL LTDA - EM RECUPERACAO JUDICIAL	133374947		311854/54/28/2022
AGRINALDO SILVA LUZ - ME	134739051		309852/54/28/2022
AGRO RURAL - NUTRICAO ANIMAL INDUSTRIA E COMERCIO DE RACOES - EIRELI	138087482		310150/54/28/2022
AGS COMERCIO E TRANSPORTES LTDA		462.909.890/0011-6	311654/54/28/2022
AILTON LEMES DE SOUZA		680.474.012-20	311614/54/28/2022
AIRTON DA CRUZ ANDARA		318.662.391-04	309724/54/28/2022
AIRTON YUTAKA KOSHIAMA		101.422.968-56	311843/54/28/2022
ALANA ZIMERMAM		037.974.791-07	311892/54/28/2022
ALDO COMPONENTES ELETRONICOS S/A		811.069.570/0011-9	311927/54/28/2022
ALENCAR FRANCKE	137951833		311439/54/28/2022
ALEX ALMEIDA		319.612.478-95	311758/54/28/2022
ALEXANDRE SOARES DE PAULA - ME		070.754.780/0012-0	311974/54/28/2022
ALEXSANDER LIMAS		838.626.179-04	311703/54/28/2022
ALICE GONCALVES MENDES		788.742.381-34	309813/54/28/2022
ALLIANZ SEGURO S/A		615.737.960/1241-5	311964/54/28/2022
ALLIS SOLUCOES EM TRADE E PESSOAS LTDA		035.286.700/0017-3	311576/54/28/2022
ALPHATRONIC COM. E SERVICOS LTDA		021.621.980/0013-5	311584/54/28/2022
ALTA ENERGIA EMPREENDIMENTOS E CONSTRUCOES S/A	134183100		309644/54/28/2022
ALTA ENERGIA EMPREENDIMENTOS E CONSTRUCOES S/A	134644018		309709/54/28/2022
ALVARO VALENTE FUGA PIRES		961.808.381-00	309739/54/28/2022
ALVES CONFECÇÕES E. DELCI DE SÁ LI. ME		054.016.500/0016-2	311585/54/28/2022
ALYSSON RODRIGO CRUZ		324.916.438-04	311745/54/28/2022
AM TRANSPORTES DE EQUINOS EIRELLI		339.573.960/0011-9	311757/54/28/2022
AMC CONSTRUÇÕES LTDA		013.801.240/0010-2	311534/54/28/2022
ANA CAROLINA CLAVISO MARGIOTTI		427.803.550/0019-0	311911/54/28/2022
ANA CLARA VANUZZI ANDRADE		075.154.551-10	311713/54/28/2022
ANA CLAUDIA ANDRADE RODRIGUES 02887936174	134299914		311853/54/28/2022

Contribuinte	Inscrição Estadual	Número Documento	Nº da Notificação
ANA GONCALINA DE ALMEIDA CURADO		205.897.431-04	309713/54/28/2022
ANA LUCIA DE SOUZA LOBO		404.774.101-97	311729/54/28/2022
ANA PAULA GOMES FERREIRA		018.270.851-93	311968/54/28/2022
ANDRE FERNANDES DE ALMEIDA		801.458.092-34	311756/54/28/2022
ANDRE LUIS MARTINS OLIVEIRA		284.216.778-37	311963/54/28/2022
ANDRE LUIZ		358.948.458-66	311889/54/28/2022
ANDRE LUIZ FONSECA BARBOSA		121.732.736-39	311506/54/28/2022
ANDRE WEISS 59785810020 - ME	137954697		311680/54/28/2022
ANDREA OLIVEIRA CURI RODRIGUES		651.123.501-72	309762/54/28/2022
ANDRESSA NATACHA TYDERCKE		038.015.911-23	309730/54/28/2022
ANDREZA MARTINS CARNEIRO		056.727.781-00	309726/54/28/2022
ANDRIELE LEITE PINHEIRO GOMES		022.643.301-39	309810/54/28/2022
ANNADELIA BARROS SEROR		907.314.251-20	309792/54/28/2022
ANTONIO AUGUSTO GALDINO GONZAGA E FRAGA		153.568.468-27	309835/54/28/2022
ANTONIO C. S. RIBEIRO	133591190		309849/54/28/2022
ANTONIO CARLOS		116.422.098-56	311497/54/28/2022
ANTONIO CASSIO CORREA DA COSTA		019.896.459-50	309747/54/28/2022
ANTONIO CELSO GALDINO FRAGA		156.920.498-56	309834/54/28/2022
ANTONIO INACIO NETO	134838530		311624/54/28/2022
ANTONIO JOAO DE A.FILHO		080.787.851-00	309751/54/28/2022
ANTONIO PINHEIRO DA SILVA JUNIOR		002.506.121-60	311661/54/28/2022
APOLINÁRIO FIBRAS NAIL LTDA		378.048.570/0017-4	311540/54/28/2022
ARLAN COSTA DE OLIVEIRA		109.206.068-57	311711/54/28/2022
ARLINDO JOSE DA SILVA		141.803.081-34	309767/54/28/2022
ARTHUR PINHEIRO BARRETO		002.784.561-38	311434/54/28/2022
ASC FELLIPPI TRANSPORTES LTDA		216.030.080/0011-2	311681/54/28/2022
ATACADO MARACAIBO LTDA	131671618		310625/54/28/2022
ATENOR PEDRO DE SOUZA - ME	132136384		309575/54/28/2022
ATLANTICA DECOR		152.359.720/0013-2	311793/54/28/2022
ATLAS INDUSTRIA DE ELETRODOMESTICOS		782.428.490/0016-9	311726/54/28/2022
AUREA DE OLIVEIRA		008.969.181-49	309725/54/28/2022
BEATRIZ HELENA DIAS PORTO RIBEIRO		110.795.568-85	309737/54/28/2022
BELA BABY IMPORTADOS		033.247.229-93	311727/54/28/2022
Benedita Cezario de Oliveira		394.472.271-04	309649/54/28/2022
BENEDITO MARCOS GARCIA		827.207.621-72	309787/54/28/2022
BENTO LUCIO DA CONCEICAO		651.572.811-53	309789/54/28/2022
BIG APPLE BRASIL GENEROS ALIMENTICIO LTDA	139426973		310165/54/28/2022
BIG CENTER ATACAD DE PROD ALIMENT EIRELI EPP		244.319.530/0017-2	311449/54/28/2022
BOA ESPERANCA TRANSPORTES E COMERCIO DE MADEIRAS LTDA	138253340		309955/54/28/2022
BOUTIQUE DAS BANHEIRAS		357.064.880/0015-1	311443/54/28/2022
BR TERRA SERVICOS LTDA ME		061.990.830/0017-6	311589/54/28/2022
BRS SP SUPRIMENTOS CORPORATIVOS LTDA		037.469.380/0014-3	311619/54/28/2022
BRUNA FERREIRA PINTO-KEEP VIDEO		439.457.188-05	311832/54/28/2022
C.A.A. DE GOIS - COMERCIO - ME	134313089		309843/54/28/2022
C.A.P. TEIXEIRA EIRELI	131887041		309883/54/28/2022
C.B.S. MEDICO CIENTIFICA S/A		487.916.850/0016-8	311682/54/28/2022
CAIRU INDUS DE BICICLETAS LTDA		102.889.200/0010-0	311884/54/28/2022
CALISMAR SOUZA SANTOS	135859131		311755/54/28/2022
CALÇADOS VISION LTDA		087.965.660/0018-3	311825/54/28/2022
CAMILA GONCALVES NASCIMENTO		461.998.230/0019-9	311580/54/28/2022
CARLOS FELIPE P.DA TRINDADE - ME		108.502.210/0010-2	311800/54/28/2022
CARLOS HENRIQUE AMARAL		012.158.936-63	311535/54/28/2022
CARLOS NEY TORRES ME	133679764		309893/54/28/2022
CARLOS RAMOS PEDROZA REPRESENTACAO LTDA	134252594		309899/54/28/2022
CAROLINE VALENTE FUGA PIRES		017.348.291-09	309773/54/28/2022
CARTÓRIO 2 OFICIO		149.531.370/0017-5	311808/54/28/2022
CASSIA ADRIANE PEREIRA		588.742.839-20	309647/54/28/2022
CELINA DEUSA DO NASCIMENTO		025.670.651-48	309805/54/28/2022
CENTER AUTOMOVEIS LTDA		034.021.810/0025-1	311806/54/28/2022
CENTRAL MAQUINAS COM. DE FERRAMENTAS MOTORIZADA LTDA EPP	133893189		309686/54/28/2022
CENTRO EDUCACIONAL ALBERT EINSTEIN - COLEGIO E CURSO MASTER LTDA	139313249		310176/54/28/2022
CENTRO OESTE DISTRIBUIDORA DE ALUMINIO LTDA	134423585		309631/54/28/2022
CENTRO OESTE EQUIPAMENTOS INDUSTRIAIS LTDA ME	135389518		310874/54/28/2022
CERAMICA CAMPO GRANDE LTDA		028.615.670/0026-9	311929/54/28/2022
CERAMICA SOUZA - INDUSTRIA E COMERCIO LTDA	134639529		311708/54/28/2022
CERÂMICA H.M. EIRELI - EPP	133560724		310785/54/28/2022
CESAR ASTRISSI		571.248.251-72	311945/54/28/2022

Contribuinte	Inscrição Estadual	Número Documento	Nº da Notificação
CESARIO DO NASCIMENTO FILHO		011.560.881-86	309814/54/28/2022
CHAIENE XAVIER DO VALE		026.765.641-61	309811/54/28/2022
CHB LOCACOES SERVICOS E COMERCIO LTDA ME		051.583.440/0014-7	311672/54/28/2022
CILSA REGINA RIBEIRO PACHECO		939.466.001-15	309803/54/28/2022
CISCRE IMPORTACAO E DISTRIBUICAO DE PRODUTOS MEDICOS LTDA		070.143.180/0017-0	311643/54/28/2022
CLARO NXT TELECOMUNICAÇÕES LTDA		669.702.290/4461-0	311470/54/28/2022
CLAUDECIR DA SILVA FLAVIO		294.395.661-91	311818/54/28/2022
Claudiane Cristina Piasson		843.916.851-91	309774/54/28/2022
CLAUDIO AUGUSTO		376.118.010/0010-1	311543/54/28/2022
CLEBER BERGAMASCHI DOS SANTOS 86999044287	139449930		311697/54/28/2022
CLINERGY COMERCIO DE EQUIPAMENTOS LTDA	138809569		311475/54/28/2022
CLM COMERCIO DE MATERIAIS DE CONSTRUCAO LTDA	133216152		309567/54/28/2022
COMAFER COMERCIO DE MAQUINAS E FERRAMENTAS LTDA ME	133837823		309618/54/28/2022
COMBER INDUSTRIA LTDA		243.229.070/0013-5	312009/54/28/2022
COMERCIAL DE ELETRODOMESTICOS A.L. LTDA		141.275.550/0088-0	311741/54/28/2022
COMERCIAL DE MATERIAIS PARA CONSTRUCAO FRANCHINI LTDA ME	133888835		309685/54/28/2022
COMERCIO DE ALIMENTOS EXPRESS EIRELI ME	133341771		309871/54/28/2022
COMETA LAR		223.675.858-81	311816/54/28/2022
COMETA MARMORE E DECORACOES LTDA	133684695		309635/54/28/2022
COMPREENSE DO BRASIL EQUIPAMENTOS MEDICOS HOSP LTDA		084.413.890/0011-2	312007/54/28/2022
CONAGRO COMERCIO DE CEREAIS E TRANSPORTES LTDA	138915652		310005/54/28/2022
CONAGRO COMERCIO DE CEREAIS E TRANSPORTES LTDA	138915652		311609/54/28/2022
CONCREMAIS CONCRETO PRE MOLDADOS E CONSTRUCOES LTDA	139382828		310179/54/28/2022
CONEXÃO CHINA		435.101.600/0019-3	311503/54/28/2022
CONSTRUTORA CANTON LTDA	136410278		310059/54/28/2022
CONSTRUTORA PERFIL		043.362.120/0010-3	311961/54/28/2022
CONSTRUTORA TRIUNFO S/A - EM RECUPERACAO JUDICIAL	135230136		310665/54/28/2022
CONSTRUVERA COMERCIO DE MATERIAL DE CONSTRUÇÃO LTD	133258483		309612/54/28/2022
COOPERATIVA DOS TRANSPORTADORES UNIDOS LTDA		080.293.790/0025-5	310375/54/28/2022
CORDEIRO MAQUINAS E FERRAMENTAS LTDA		714.492.010/0011-9	311849/54/28/2022
COSTA & TAVARES TRANSPORTES RODOVIARIO DE CARGAS LTDA		147.522.020/0010-2	311984/54/28/2022
CRIMAQ TERRAPLENAGEM E PREPARO DE SOLO LTDA		463.462.620/0010-3	311683/54/28/2022
CRISPIM PEREIRA E DE MELO LTDA	134848179		310904/54/28/2022
CRISTIANE LIMA ROMAO PEREIRA		043.368.716-98	311545/54/28/2022
CRISTIANE MORO BETINI		225.869.798-00	311546/54/28/2022
CRISTIANE PIASSON		994.025.481-49	309799/54/28/2022
CRISTIANO FREITAS		068.942.494-90	311501/54/28/2022
CRISTINA VASCONCELOS CAVALCANTE		650.875.692-34	311537/54/28/2022
CVS CONSTRUTORA VALE DA SERRA LTDA EPP		375.790.750/0018-9	311838/54/28/2022
D J ALVES COMERCIO DE OXIGENIO LTDA	134266030		309640/54/28/2022
D J ALVES COMERCIO DE OXIGENIO LTDA	134266030		309693/54/28/2022
D S TORNEADORA LTDA ME		136.239.710/0013-0	311990/54/28/2022
DALANA RIBEIRO DE ALMEIDA		432.694.601-63	309758/54/28/2022
DALMEI LYRIO DE ALMEIDA JUNIOR		545.359.991-04	309768/54/28/2022
DANILO BOTELHO NAZARIO		021.108.781-50	309800/54/28/2022
DARIO ORLANDO PEREIRA JUNIOR ME	134395778		309694/54/28/2022
DARIO ORLANDO PEREIRA JUNIOR ME	134395778		309708/54/28/2022
DARLI RAMOS PEIXOTO		002.389.388-59	311957/54/28/2022
DC STORE		044.894.151-17	311504/54/28/2022
DECK NORTE COM DE FERRAMENTAS LTDA ME	133821641		309626/54/28/2022
DEJALMA JESUS DO CARMO	133720772		311574/54/28/2022
DELTA ATACADISTA LTDA	137352590		312023/54/28/2022
DELTA TRUCK LOGISTICA E TRANSPORTES LTDA.		287.924.230/0010-0	311573/54/28/2022
DETALHES CASA ACABAMENTO E DECORAÇÕES LTDA - ME	133716945		309679/54/28/2022
DFL TRANSPORTES EIRELI		115.910.400/0017-1	312005/54/28/2022
DI CASA MATERIAL DE CONSTRUCAO E ELETRICO LTDA EPP	134489950		309696/54/28/2022
DIDMO RANDERSON COSTA FERNANDES		004.476.081-77	311950/54/28/2022
DINAMO ENGENHARIA LTDA	138574456		309980/54/28/2022
DINNO CEZAR MAZETE		000.783.751-85	309780/54/28/2022
DINORAH MARTINS DE FREITAS	133652068		311900/54/28/2022
DISPATCH BRASIL		011.879.871-58	311765/54/28/2022
DISTRIBUIDORA ARAGUAIA DE MATERIAIS PARA CONSTRUÇÃO	134596102		309580/54/28/2022
DISTRIBUIDORA DE ALIMENTOS CENTRO OESTE EIRELI	136034608		311267/54/28/2022
DISTRIBUIDORA NORDAPI LTDA ME	132036886		309630/54/28/2022
DISTRIBUIDORA SANTA ROSA LTDA-ME		129.200.840/0016-0	311844/54/28/2022
DISTRIVISA COMERCIO LOCAAO E SERVICOS SA- FILIAL ES		023.389.620/0034-2	312028/54/28/2022

Contribuinte	Inscrição Estadual	Número Documento	Nº da Notificação
DIVINO VIEIRA DA SILVA	138060258		311659/54/28/2022
DOLE BRASIL GENEROS ALIMENTICIO LTDA	139427546		310709/54/28/2022
DOM GABRIEL ACABAMENTOS E MATERIAIS DE CONSTRUCAO LTDA	133060241		309601/54/28/2022
DOUGLAS STIVAL DA COSTA		427.432.990/0011-4	311525/54/28/2022
DOUTOR ENERGIA SERVICOS ELETRICOS CONSULTORIA PROJETO E ENERGIA SOLAR LTDA	139192336		311491/54/28/2022
DYEGO DOURADO DE AZEVEDO		727.583.841-91	309738/54/28/2022
DYNAMIS IMPORTADORA LTDA	133793788		309681/54/28/2022
E ANTONELLI DO NASCIMENTO LTDA	135563534		310890/54/28/2022
EBERT RACING		080.146.960/0011-7	311653/54/28/2022
EDEVALDO MASSON NETO TRANSPORTE ME		187.874.480/0016-2	311882/54/28/2022
EDISON JOAO TODESCHINI	134655990		309633/54/28/2022
EDISSEIA VIANA BARRETO		395.382.491-00	309715/54/28/2022
EDITH ELIANE OLIVEIRA SILVA VENIDT		583.235.209-25	311857/54/28/2022
EDNA SAUER NARDO		087.082.849-54	311897/54/28/2022
EDNEI MARTINS DA ROCHA ME	134868552		310698/54/28/2022
EDSON ALVES MAURICIO		865.784.641-15	311951/54/28/2022
EDSON NONAKA	134469720		309625/54/28/2022
EDUARDO HENRIQUE GOMES DE SA 04475388104	137539550		311427/54/28/2022
ELAINE APARECIDA LUCIANETTE		586.021.789-72	309711/54/28/2022
ELDA DA SILVA GOMES		696.841.111-34	309778/54/28/2022
ELENIR APARECIDA PINTO		362.084.501-87	309753/54/28/2022
ELESSANDRA APARECIDA PINTO		487.164.051-53	309716/54/28/2022
ELETRICA TOCANTINS LTDA	130457582		309606/54/28/2022
ELETRICA UNIÃO EIRELI	133315061		309615/54/28/2022
ELETRO CENTER MATERIAIS DE CONSTRUÇOES LTDA EPP	131258192		309655/54/28/2022
ELIANA APARECIDA DE CASTRO		383.747.731-20	309754/54/28/2022
ELIAS BOBALO	139397345		311500/54/28/2022
ELIAS FARAH		230.108.758-19	311846/54/28/2022
ELIZABETH ENILCE DO CAZAL DE ANDRADE		318.855.340/0017-6	311874/54/28/2022
ELVIS RIBEIRO JUNIOR		031.651.399-70	311662/54/28/2022
ELZA DE OLIVEIRA SILVA ME	130082040		309878/54/28/2022
EM-TEC CONSTRUÇOES METALICAS LTDA		041.677.110/0010-6	311671/54/28/2022
EMERSON FERNANDEZ ALVES PEREIRA ME	131859455		309661/54/28/2022
EMILIO ARIAN		143.135.826-65	311532/54/28/2022
EMILLY DA SILVA BORGES		126.252.376-19	311527/54/28/2022
EMITE COMERCIO DE PISOS E CERAMICAS LTDA ME	133991881		309688/54/28/2022
ENEIDES MARTINS DA SILVA		496.063.521-53	311704/54/28/2022
EPAMINONDAS LEAO DO AMARAL 41032284153	137010060		311579/54/28/2022
ERIC DE SOUZA MATOS		364.921.928-00	311520/54/28/2022
ERNANDES PASSOS		066.854.751-02	311877/54/28/2022
ERNESTO PAULO NOGUEIRA DA SILVA		948.637.331-00	311982/54/28/2022
ERVIEGAS QUIMICA FINA E PLASTICOS LTDA		462.710.110/0010-7	311936/54/28/2022
ESQUADRIAS MUNARETTO LTDA ME	132373580		311401/54/28/2022
ESTRELA GUIA MATERIAIS ELETRICOS LTDA-ME	133656560		309677/54/28/2022
EUCATUR EMP U CASC TT LTDA		760.807.380/0106-9	311886/54/28/2022
EUCLIDES APARECIDO DALSIKO		051.624.688-78	309795/54/28/2022
EURO AUTO HAUS LTDA		445.819.680/0012-4	311859/54/28/2022
EVANDRO SOARES DA COSTA		702.114.511-00	311442/54/28/2022
EXCELENCIA MEDICINA E SEGURANCA DO TRABALHO LTDA	135441064		309903/54/28/2022
EXPLOSAO DEZ COMERCIO VAREJISTA DE CONFECOES LTDA EPP	133810836		310778/54/28/2022
EXPRESSIVA DISTRIBUIDORA E IMPORTADORA EIRELI - ME	134713826		309605/54/28/2022
EXPRESSO LF LTDA		181.378.740/0031-2	311480/54/28/2022
EZEQUIAS REZENDE DE SOUZA		588.006.971-00	311805/54/28/2022
F A MARTINS SILVA	133871215		309578/54/28/2022
FABIANA ALVES DA SILVA PEREIRA		014.186.811-21	309721/54/28/2022
FABIOLA MENUSA BORGES DOS SANTOS 05680092158	139477799		311538/54/28/2022
FAST SHOP		437.083.790/1385-6	312034/54/28/2022
FELIPE GUIMARAES CARRIJO		820.864.271-15	311811/54/28/2022
FELIPE AUGUSTO PATRICIO DE OLIVEIRA		392.081.668-48	311749/54/28/2022
FELIPE MENDES		045.629.561-51	311710/54/28/2022
FERISA COMERCIO DE MATERIAIS PARA CONSTRUÇÕES LTDA	132155117		309564/54/28/2022
FERMAQUINAS DISTRIBUIDORA DE MAQUINAS E FERRAMENTAS LTDA EPP	133026833		309670/54/28/2022
FERNANDA TOLEDO GOMES		443.367.390/0014-4	311669/54/28/2022
FERNANDA URSINO		089.004.966-11	311528/54/28/2022
FERNANDO DE JESUS NOGUEIRA EUPHRASIO		038.544.911-90	311812/54/28/2022
FERRO FORTE COMERCIO DE FERRAGENS LTDA - ME	133942449		309687/54/28/2022

Contribuinte	Inscrição Estadual	Número Documento	Nº da Notificação
FERTILIZA COMERCIO DE INSUMOS AGRICOLAS LTDA	131950681		309591/54/28/2022
FERTILIZA COMERCIO DE INSUMOS AGRICOLAS LTDA	131950681		309870/54/28/2022
FF PRODUTOS DE BORRACHARIA LTDA	133593452		309891/54/28/2022
FININHO INDUSTRIA E COMERCIO LTDA	132164744		309577/54/28/2022
FLAVIA DE PAULA VIANA		057.339.181-52	309819/54/28/2022
FLAVIO ALVIM		145.027.768-31	311748/54/28/2022
FLAVIO AUGUSTO DA COSTA R GARCIA		003.848.081-66	311665/54/28/2022
FLAVIO MARCONDES DE CAMPOS	133869695		310918/54/28/2022
FLÁVIA GALLON		103.700.091-93	311706/54/28/2022
FONSECA & COSTA LTDA	133044572		309927/54/28/2022
FORLUX ENERGIA LTDA	134037073		309689/54/28/2022
FRANCISCO GUILHERME RIBEIRO DA SILVA JUNIOR EIRELI		135.456.020/0017-6	311549/54/28/2022
FURGOES SINOP LTDA	137540752		310424/54/28/2022
G. D. ARAUJO ME	134981731		309607/54/28/2022
G. F. COMERCIAL LTDA - ME	133711331		309596/54/28/2022
G. F. LINS - ME	133803848		309682/54/28/2022
G. P. MARQUES EIRELI ME	131305352		309590/54/28/2022
G.C. DE GOES ME	133616843		309892/54/28/2022
GABRIEL TORQUATTO		700.226.874-08	311510/54/28/2022
GABRIELA RIBEIRO		011.184.141-01	311907/54/28/2022
GEOMAG S/A PROSPECÇÕES GEOFÍSICAS		404.276.350/0019-4	311679/54/28/2022
GEOVANI BATISTA DA SILVA 03517289108	134893549		311795/54/28/2022
GERALDINA ALVES DOS SANTOS		349.138.901-15	309828/54/28/2022
GERLEI BORGES DE CASTRO		319.958.820/0010-4	311698/54/28/2022
GEYSA THAMARA DO NASCIMENTO MEI		208.919.140/0010-5	311761/54/28/2022
GIDEOLI TUBOS VALVULAS E CONEXOES IMPORTADORA E EXPORTADORA LTDA	133094758		309671/54/28/2022
GILSON JUNIOR OLIVEIRA SILVA FILHO		057.905.281-80	311823/54/28/2022
GILSON RONDON PEREIRA 89045998149	138040338		311447/54/28/2022
GIORDANI REFRATARIOS ISOLANTES LTDA EPP		119.457.290/0015-7	311898/54/28/2022
GISELE DA SILVA REZENDE		001.609.641-05	309712/54/28/2022
GISLAINE FRANCISCA MOREIRA DA SILVA 03623946109	134148053		311750/54/28/2022
GIULIA CRISTINA TREVISAN NASCIMENTO		079.701.501-95	311885/54/28/2022
GLEIDSON FERREIRA DE GODOI		226.246.340/0015-8	311612/54/28/2022
GLOBAL TRANSP COM E REPREZ LTDA		026.315.520/0012-3	311932/54/28/2022
GR SERVIÇOS E ALIMENTAÇÃO LTDA		029.051.100/0012-8	311938/54/28/2022
GRACIELE APARECIDA F. DA SILVA		701.275.141-04	309783/54/28/2022
GRAND CRU IMPORTADORA LTDA		050.896.370/0216-3	311583/54/28/2022
GRAZIANE CATARINA GARCIA LIMA		002.515.091-09	309816/54/28/2022
GREGORIO SANTOS		222.364.146-68	311529/54/28/2022
GREICE DE SOUZA		034.076.045-13	311615/54/28/2022
GRSA SERVIÇOS E ALIMENTAÇÃO LTDA		029.051.100/0420-4	311955/54/28/2022
GRUPO IMPERIO CLS COMERCIO DE BOMBAS DAGUA, MOTORE		298.512.780/0015-4	311426/54/28/2022
H L CONSTRUTORA LTDA	131625594		310926/54/28/2022
H T CARNEIRO SILVA	131571842		310812/54/28/2022
H. B. DE ARAUJO LTDA	138577170		309981/54/28/2022
H. PAZETO MEDEIROS EIRELI - EPP	131916602		309872/54/28/2022
HALLORRA W.A. EMPREENDIMENTO LTDA	132648091		309851/54/28/2022
HANDBOOK STORE CONFECOES LTDA.	138962383		310753/54/28/2022
HANDBOOK STORE CONFECOES LTDA.	137344007		311348/54/28/2022
HD COMERCIO DE PORTAS E PORTAIS EIRELI-ME	133880052		309589/54/28/2022
HELDER CONSALTER UMBURANAS		361.555.511-20	309740/54/28/2022
HELENA LUCIO SINGH	133604772		309850/54/28/2022
HELENA SEROR ROCHA LINO		072.711.141-81	309823/54/28/2022
HELIOS COLETIVOS E CARGAS EIRELI - EM RECUPERACAO JUDICIAL	131437291		310128/54/28/2022
HELOISA HELENA DIAS PORTO RIBEIRO UILSON		305.346.618-07	309822/54/28/2022
HELTE EQUIPAMENTOS ELETRICOS EIRELI		310.885.690/0018-4	311715/54/28/2022
HEULER S. DA CRUZ - ME	133790215		311135/54/28/2022
HIDECHI E ONO FABRICACAO E COMERCIO DE ARTIGOS DO VESTUÁRIO EIRELI		181.475.820/0010-7	311460/54/28/2022
HONYAN MAQUINA		238.042.098-07	311502/54/28/2022
HYGOR CEZAR NETTO	135217202		311759/54/28/2022
ICHIRAKU SUSHI RESTAURANTE EIRELI ME	136658105		310400/54/28/2022
IFORMS FABRICACAO DE ARTEFATOS DE EPS LTDA	139039490		310123/54/28/2022
IGO SAMUEL RODRIGUES NOVAIS		025.066.511-52	309782/54/28/2022
IGOR GABRIEL DA SILVA SOBRINHO		061.384.021-62	311629/54/28/2022
IGOR HENRIQUE DE MELO FERNANDES		349.199.578-74	311840/54/28/2022
ILMAR OLIV		862.677.791-49	311807/54/28/2022
IMUNIZAR COMERCIO DE VACINAS EIRELI		321.464.460/0011-5	311728/54/28/2022

Contribuinte	Inscrição Estadual	Número Documento	Nº da Notificação
INCEPA REVESTIMENTOS CERAMICOS LTDA		766.100.620/0018-7	311717/54/28/2022
INCEPA REVESTIMENTOS CERAMICOS LTDA		766.100.620/0239-2	311910/54/28/2022
IND. E COM. DE CONFEC. ZARED LTDA-ME		112.114.820/0014-5	311768/54/28/2022
INDUSTRIA E COMERCIO DE MADEIRAS MADEIRAGI LTDA-ME	133287599		309874/54/28/2022
INDUSTRIA E COMERCIO DE PAES DE QUEIJO SABORITTA LTDA - ME	133275027		309620/54/28/2022
INDUSTRIA E COMERCIO DE PAES DE QUEIJO SABORITTA LTDA - ME	133275027		309707/54/28/2022
INDUSTRIA E COMERCIO DE PAES DE QUEIJO SABORITTA LTDA - ME	133275027		309854/54/28/2022
INFINITY CONSTRUTORA E INCORPORADORA SPE LTDA	138760420		310295/54/28/2022
INNOVAR SHOP EIRELI - ME		292.030.680/0015-0	311418/54/28/2022
INNOVAR TRANSPORTES E LOGISTICA LTDA		329.016.860/0018-8	311780/54/28/2022
INSIDE ENGENHARIA DE COMBATE A INCENDIO		168.444.620/0012-5	311690/54/28/2022
IRAIDES MARQUES CORDEIRO		361.639.531-34	309793/54/28/2022
IRMAOS GONCALVES COMERCIO E INDUSTRIA LTDA		040.826.240/0155-1	311962/54/28/2022
Irmãos Soares Industria e Comercio de Calçados Eireli		724.289.640/0014-6	311925/54/28/2022
ISNALDO ALVES PEREIRA		042.442.005-84	311835/54/28/2022
IVANILDE DIAS DE OLIVEIRA		460.702.061-34	309734/54/28/2022
IVON JOSE DE SOUZA		654.907.031-72	311856/54/28/2022
J.B. TEIXEIRA CARVALHO E CIA LTDA ME	132842238		309837/54/28/2022
JBA LOGISTICA ALIMENTOS CONGELADOS LTDA		372.403.650/0010-1	311770/54/28/2022
JEAN CAZAL DE ANDRADE 94863334249		311.830.330/0014-8	311618/54/28/2022
JECIMAR VICENTE DE SOUZA		640.864.962-91	311989/54/28/2022
JEFERSON FRANCA DA SILVA		717.679.161-91	311691/54/28/2022
JESUS BENTO	132968991		311916/54/28/2022
JHONATAN SERGIO MAZETE		024.566.421-12	309797/54/28/2022
JHONY ROMANO		337.672.338-94	311507/54/28/2022
JHONY VIEIRA DOS SANTOS NODARI		044.028.741-30	309735/54/28/2022
JOAO AMARO DA SILVA		298.704.451-87	311723/54/28/2022
JOAO FRANCISCO DE SOUZA FRANCO		489.558.841-68	311967/54/28/2022
JOAO JOSE DA SILVA		406.749.081-04	309798/54/28/2022
JOHNSON CONTROLS HITACHI AR CONDICIONADO DO BRASIL		332.845.220/0062-6	311581/54/28/2022
JORGE ROBERTO DIAS		017.982.631-06	311954/54/28/2022
JOSE ADAO NAITZEL		047.451.858-20	311942/54/28/2022
JOSE CARLOS DE SOUZA		771.677.751-34	311946/54/28/2022
JOSE CARLOS NASCIMENTO EIRELI ME	135964296		311265/54/28/2022
JOSE DAVID NODARI NETO		038.633.081-66	309812/54/28/2022
JOSE EDSON IGNACIO		437.966.809-68	309720/54/28/2022
JOSE MARCO GARCIA		621.721.311-72	309794/54/28/2022
JOSE MARIA DA SILVA		535.415.451-00	311848/54/28/2022
JOSE MARIO PINTO		229.910.771-15	309742/54/28/2022
JOSEMAR SILVEIRA BARROS 00574835156	139073060		311487/54/28/2022
JOSIAS GUEDES DA SILVA 48373869204	135692474		312003/54/28/2022
JOSUE FRANCISCO DO NASCIMENTO JUNIOR		844.169.711-68	311763/54/28/2022
JOSY MEIRE COSTA MARIANO FARIA LTDA	139271864		310175/54/28/2022
JOSÉ FERREIRA RIMUALDO 06275902175		281.359.640/0016-6	311869/54/28/2022
JOÃO BATISTA DOS SANTOS		253.423.981-34	309825/54/28/2022
JOÃO PAULO TAVARES		693.585.751-15	311855/54/28/2022
JPS TRANSPORTE EIRELI ME		190.735.410/0017-8	311796/54/28/2022
JR LACERDA MAT. MED HOSPITALAR LTDA		035.959.840/0019-9	311977/54/28/2022
JS HORTIFRUTI LTDA	139518355		310235/54/28/2022
JUAN ALEX TESTONI		203.400.012-91	311639/54/28/2022
JULIANA PEREIRA SAMPAIO		228.545.438-40	311515/54/28/2022
JULIANE DE PINHO NOVO		036.197.171-09	311567/54/28/2022
JULIANO GABARDO		950.638.541-68	311829/54/28/2022
JULIO NISHIKAWA		149.736.349-72	309743/54/28/2022
JULIO ROBERTO MARTINS		402.604.459-91	309770/54/28/2022
KELLISON JORGE DA SILVA OLIVEIRA	134806913		311786/54/28/2022
KINGS ALIMENTOS LTDA	139445480		310233/54/28/2022
KLEBER FERREIRA DA SILVA		668.043.291-04	309718/54/28/2022
KOHLER E KOHLER TRANSPORTES LTDA	139070753		310757/54/28/2022
KOHLER E KOHLER TRANSPORTES LTDA	139070753		311486/54/28/2022
KRENKE BRINQUEDOS PEDAGOGICOS LTDA		801.253.050/0016-9	311930/54/28/2022
L LOPES LEANDRO	132032953		309866/54/28/2022
L. O. M. CAMPOS	131857177		310936/54/28/2022
LA COMERCIO LTDA		314.844.980/0013-9	311753/54/28/2022
LAIDE GONCALVES MENDES		536.269.311-53	309815/54/28/2022
LAS DO BRASIL COM DE PROD ANALITICOS E LAB LTDA		068.808.420/0016-1	311980/54/28/2022
LAURA CRISTINA SOUZA E SILVA		009.834.471-44	309741/54/28/2022

Contribuinte	Inscrição Estadual	Número Documento	Nº da Notificação
LEANDRO MARCIANO MARTINS DE MELO		246.056.080/0010-8	311544/54/28/2022
LEISSON NUNES DA COSTA EIRELI ME	135561337		311999/54/28/2022
LENI CRISTINA DE SOUZA VOLPI		857.617.889-34	309761/54/28/2022
LIDER PICKUPS EIRELI ME		297.686.470/0014-0	311858/54/28/2022
LOCADORA LOCBEM MAQUINAS E EQUIPAMENTOS LTDA		404.077.010/0016-4	311781/54/28/2022
LOGITEX		102.485.370/0012-9	311499/54/28/2022
LORIVALDO FRANCISCO DE PAULO	132416867		311933/54/28/2022
LORRANE M INACIO		141.084.327-03	311518/54/28/2022
LR TRANSP. DE CARGAS_LTDA		010.440.260/0010-2	311668/54/28/2022
LSI - LOGISTICA S.A.		040.574.950/0014-6	311894/54/28/2022
LUCAS GABRIEL NEVES		447.558.780/0010-2	311792/54/28/2022
LUCAS MENEZES VIDOTI		033.712.571-69	311416/54/28/2022
LUCAS PRADO MARQUES	135682487		310592/54/28/2022
LUCIANA DE PINHO TIDES 02407842197	138904340		311845/54/28/2022
LUCIANA SOUSA LIMA		361.275.488-29	311523/54/28/2022
LUCIANE APARECIDA MANTOVAN RIBEIRO		024.412.969-06	309722/54/28/2022
LUCIEDA NOGUEIRA		793.682.471-53	309824/54/28/2022
LUCINEIDE DA SILVA SANTOS C B DE OLIVEIRA		621.805.501-97	309760/54/28/2022
LUCINETE NONATO DA SILVA LEITE		000.907.721-99	311978/54/28/2022
LUCTRANSPORTES LTDA - EPP		267.580.380/0011-1	311739/54/28/2022
LUENDHER GABRIEL SOUZA BATISTA		063.340.461-60	311533/54/28/2022
LUIS GUILHERME DIAS PORTO RIBEIRO		063.986.258-62	309749/54/28/2022
LUIS MIGLIANI		361.696.758-96	311664/54/28/2022
LUIS TADEU DIEHL		051.085.571-75	311987/54/28/2022
LUIZ ANTONIO ROSA		899.647.726-53	311577/54/28/2022
LUIZ ANTONIO VITORIO SOARES		138.731.301-06	309836/54/28/2022
LUIZ CARLOS DO CARMO	131389645		310159/54/28/2022
LUIZ FELIPE GOMES DE ARRUDA	139301143		311731/54/28/2022
LUIZ MARCIO ALVES GARCIA		883.943.951-04	309719/54/28/2022
M S DE ALMEIDA SILVA - ME		174.039.040/0016-0	311606/54/28/2022
M. CAVALINI DE CAMPOS EIRELI	138506094		309973/54/28/2022
M. ROSA COM. VEÍCULOS LTDA		435.954.420/0013-0	311863/54/28/2022
M. S. ARAUJO RAMOS - LANCHONETE	133159892		309886/54/28/2022
MACKSON MARCELO MANTOVAN		024.413.979-23	309748/54/28/2022
MACROMAQ EQUIPAMENTOS LTDA		836.754.130/0044-6	311820/54/28/2022
MADEIREIRA 3R EIRELI	131906097		310083/54/28/2022
MANOEL SOARES FERRAZ		299.332.001-78	311943/54/28/2022
MANUFATURACAO DE PRODUTOS PARA ALIMENTACAO ANIMAL PREMIX LTDA	139291717		310167/54/28/2022
MAPA ALIMENTOS LTDA	139426906		310061/54/28/2022
MARCELO DE OLIVEIRA HEINST - ME	134429222		309846/54/28/2022
MARCIA APARECIDA OLIVEIRA CARONE FERNANDES		373.471.558-00	309832/54/28/2022
MARCIA JULIANA LOPES		616.965.441-49	309776/54/28/2022
MARCIA MOURA MIYAMOTO 95935045168	139444408		311778/54/28/2022
MARCIA REGINA MANTOVAN ANTONIOLI		714.195.519-49	309821/54/28/2022
MARCIO FRANCISCO TURINA ME	134858328		311212/54/28/2022
MARCIO LAITANO NOGUEIRA		325.963.241-72	309732/54/28/2022
MARCIO RENATO TAVARES SOUZA		941.663.661-49	311976/54/28/2022
MARCO ANTONIO GARCIA		827.368.801-10	309728/54/28/2022
MARCOS APARECIDO SOUZA		007.512.291-05	309777/54/28/2022
MARGARETE CAMARA GOMES 56950330120	138541116		311802/54/28/2022
MARIA ANGELITA DE SOUZA		022.579.369-57	309785/54/28/2022
MARIA DE FATIMA ALVES GARCIA		522.926.061-00	309790/54/28/2022
MARIA DE FATIMA CAVALIERI		537.508.889-49	309759/54/28/2022
MARIA DE FATIMA LOPES		210.964.651-91	309736/54/28/2022
MARIA HELENA DA SILVA		864.775.871-49	309733/54/28/2022
MARIA LEUSA DE SOUZA VIEIRA		105.248.068-37	311436/54/28/2022
MARIA SALOME DA SILVA PEREIRA		327.081.510/0019-5	311498/54/28/2022
MARIA VANESSA OLIVEIRA CARONE		428.962.118-02	309833/54/28/2022
MARILENE LOGON RIBEIRO KELLER		905.465.711-15	311563/54/28/2022
MARINI AGROPECUARIA LTDA	139083553		311488/54/28/2022
MATHEUS RIBEIRO RAMOS		059.372.521-28	311701/54/28/2022
MATTEO SORVETES LTDA	137798350		311062/54/28/2022
MATTEO SORVETES LTDA	137762348		311384/54/28/2022
MEDCOM COMERCIO DE MEDICAMENTOS HOSPITALARES LTDA		252.114.990/0010-7	311851/54/28/2022
MEDSYSTEMS COM. IMP. EXP. LTDA		052.734.220/0015-4	311730/54/28/2022
MEGA INFORMATICA LTDA - ME	131871749		309867/54/28/2022
MELISSA FORTUNA POLATO BRENDA		627.857.101-34	311641/54/28/2022
MERCADO BRASIL EIRELI	137202555		311335/54/28/2022
METRO CONSTRUTORA E PAVIMENTACAO LTDA	136870040		311303/54/28/2022

Contribuinte	Inscrição Estadual	Número Documento	Nº da Notificação
MILENA SMANIOTTO NAVASCONI 07146059995	137680040		311435/54/28/2022
MIRELA MACEDO SILVA 05872273118	136692265		309700/54/28/2022
MOBLY COMERCIO VAREJISTA LTDA.		140.555.160/0081-4	311616/54/28/2022
MODESTO SOUZA SILVA NETO 04015667140	138147353		311752/54/28/2022
MONNALISA SOUSA RODRIGUES		008.586.461-70	309820/54/28/2022
MORERU MADEIRAS EIRELI	132524058		310254/54/28/2022
MULHER.COM CONFECÇOES LTDA	133468682		310707/54/28/2022
MURILO RODRIGUES SILVA BARBOSA		040.241.521-30	309817/54/28/2022
N. FERREIRA DA SILVA & CIA LTDA	133841600		309895/54/28/2022
NAIARA PEREIRA RODRIGUES MIRANDA		062.176.881-23	312024/54/28/2022
NALLANDA S RANGEL		434.529.620/0019-4	311536/54/28/2022
NAPORT INDUSTRIA DE PORTAS E PORTOES LTDA		263.014.900/0015-0	311511/54/28/2022
NAVESA NACIONAL DE VEICULOS LTDA		015.418.380/0015-5	311924/54/28/2022
NAYARA OLIVEIRA SILVA		132.674.586-76	311721/54/28/2022
NEIVA TEREZINHA ANDARA BERGHAHN		395.616.151-34	309808/54/28/2022
NELSON FERREIRA DE QUEIROZ		278.132.589-91	309723/54/28/2022
NEUDA APARECIDA DE ALMEIDA E SILVA		405.396.361-34	309757/54/28/2022
NEWOZON		039.810.020/0010-5	311821/54/28/2022
NEXT CONSTRUTORA LTDA	136600433		311293/54/28/2022
NICOLAU HIROSHI CHUPIL		068.786.119-54	311521/54/28/2022
NORELINO RODRIGUES PINTO FILHO	137471793		311424/54/28/2022
NORSAREFRIGERANTESS.A.		071.960.330/0559-0	312069/54/28/2022
O. N GOMES REFEICOES EIRELI	135585538		311109/54/28/2022
ODENIR INOCENTE BORTOLINI	134295153		311670/54/28/2022
ODILLA DE FIGUEIREDO BARRETO DIAS		321.997.198-98	309729/54/28/2022
OGR PNEUS E TRANSPORTES LTDA		447.726.930/0010-6	311522/54/28/2022
ONILDO CALIXTO DE OLIVEIRA		011.928.141-42	309727/54/28/2022
ORNELAS TRANSPORTES E LOGISTICA LTDA		398.228.350/0016-2	311908/54/28/2022
ORT TRANSPORTES		324.008.530/0010-7	311430/54/28/2022
OTANIEL FERREIRA DA SILVA		026.435.899-63	311996/54/28/2022
OTAVIO WILLIAN RUSTER VESPER		172.843.957-45	311814/54/28/2022
PAMELA DO AMARAL MONCAN		037.170.491-00	311975/54/28/2022
PATRICK VINICIUS B EVANGELISTA		464.073.510/0011-2	311541/54/28/2022
PATRÍCIA OLIVEIRA CARONE		398.773.918-56	309831/54/28/2022
PAVESI PAVESI TRANSPORTES LTDA		139.657.430/0014-8	311686/54/28/2022
PEDREIRA BRITAMINAS FORTALEZA LTDA		151.744.000/0019-0	311991/54/28/2022
PEDRO LIMA COIMBRA		754.505.851-87	311490/54/28/2022
PEDRO NUNES		367.997.068-47	311865/54/28/2022
PEL FABRICACAO E COMERCIO ATACADISTA E VAREJISTA CUIABA LTDA	139002901		310917/54/28/2022
PETROALCOOL DISTRIB. DE PETROLEO LTDA		854.910.740/0020-1	310256/54/28/2022
PETROZIL JC DIST. DE COMBUSTIVEIS LTDA		240.528.440/0014-4	309914/54/28/2022
PETRY E MONTEIRO LTDA - ME		121.075.350/0014-5	311767/54/28/2022
PIRELLI COMERCIAL DE PNEUS BRASIL LTDA.	139615946		310183/54/28/2022
PLANET ENTRETENIMENTO LTDA		108.651.690/0059-1	311483/54/28/2022
PLASTILIT PROD. PLASTICOS DO PARANA S A		805.504.520/0018-6	311926/54/28/2022
POLINSKI CONSTRUTORA LTDA	136649939		311164/54/28/2022
PONTO SEGURO TRANSPORTES EIRELLI-ME		260.398.250/0010-3	311687/54/28/2022
PRISCILA MARQUES DOS SANTOS 00823670198	138462666		311465/54/28/2022
PRO NOVA DISTRIBUIDORA E COMERCIO DE COSMETICOS LTDA	139316337		310519/54/28/2022
PRODUTOS SUINOS RABICO LTDA	138376980		309965/54/28/2022
QUALICONSUL QUALIDADE & CONSULTORIA EM MONTAGENS INDUSTRIAIS.		234.145.810/0010-3	311562/54/28/2022
R.S.C. ENGENHARIA LTDA		153.871.150/0015-8	312017/54/28/2022
RAPIDO CWB2 TRANSPORTES RODOVIARIOS LTDA		353.519.410/0015-4	311873/54/28/2022
RAUL SROCZYNSKI OLIVEIRA MARMORES EIRELI	138691126		310465/54/28/2022
REGIANE SANTANA NILO DA CONCEICAO		000.868.131-70	309807/54/28/2022
REGINA MARIA DE O. CALDAS ME	134157257		309873/54/28/2022
RENATO DAMIÃO SILVA DOS SANTOS	134438752		311608/54/28/2022
RENATO MOREIRA RISSO		275.973.000/0015-6	312029/54/28/2022
RENATO S OLIVEIRA		374.875.570/0010-9	311508/54/28/2022
RENAV TRATORES LOCAÇÃO E SERVIÇOS LTDA -ME	130570508		309863/54/28/2022
RESTAURANTE SABOR GAUCHO LTDA	133668142		309928/54/28/2022
RIBERMAQ LOCACAO E CONSTRUÇOES LTDA		081.177.060/0014-0	311747/54/28/2022
RICARDO ALESSANDRO MANTOVAN		007.967.579-41	309746/54/28/2022
RICARDO NASCIF		081.960.228-08	311547/54/28/2022
RIO BONITO LOGISTICA		324.673.320/0017-7	311705/54/28/2022
RLS SERVICOS CARGAS E COMERCIO EIRELI		397.777.150/0019-0	311471/54/28/2022
RMPLACE ACESSORIOS ELETRONICOS-FELIPE ROGERIO R DA SILVA		371.743.430/0018-2	311657/54/28/2022

Contribuinte	Inscrição Estadual	Número Documento	Nº da Notificação
ROBSON ELEOTERIO DA SILVA		443.852.800/0017-9	311516/54/28/2022
RODONORTE PR TRANSPORTES DE CARGAS		444.558.180/0017-4	311493/54/28/2022
RODRIGO GONCALVES TRINDADE TRANSPORTES EIRELI		109.662.620/0016-9	311834/54/28/2022
RODRIGO MORAIS RIBEIRO DA CRUZ 04839805105	137943130		311819/54/28/2022
ROGERIO COUTO CARVALHO ARAUJO		580.579.781-04	309717/54/28/2022
RONALDO JOSE DE SOUZA		898.530.161-68	311824/54/28/2022
RONALDO LAITANO NOGUEIRA		395.977.091-04	309755/54/28/2022
RONDONOPOLIS II EMPREENDIMENTO IMOBILIARIO LTDA.	135823641		309641/54/28/2022
RONDONOPOLIS II EMPREENDIMENTO IMOBILIARIO LTDA.	135823641		309698/54/28/2022
RONDONOPOLIS II EMPREENDIMENTO IMOBILIARIO LTDA.	135823641		312001/54/28/2022
RONEI CARDOSO DA SILVA		621.164.281-49	309804/54/28/2022
ROSIANE CRISTINA NILO DA CONCEIÇÃO		018.473.511-40	309788/54/28/2022
RUAN CALIL		495.210.928-31	311513/54/28/2022
RUBENS MENDONCA TRINDADE		570.794.551-20	311944/54/28/2022
RUDIMAR ROSA		567.412.601-10	309765/54/28/2022
RUZIVAN RODRIGUES DA SILVA		848.980.111-87	311870/54/28/2022
S E S TRANSPORTADORA EIRELI ME		239.829.590/0017-5	311852/54/28/2022
SANDRA FRANCO DE ASSIS		613.038.446-72	311827/54/28/2022
SANGELO MAXIMO MENEZES NAZARIO		616.173.181-91	309801/54/28/2022
SANTINI GOLD MINERACOES LTDA	138593337		310444/54/28/2022
SAR TRANSPORTE DE CARGA		136.311.450/0013-2	311905/54/28/2022
SATELIT		094.180.350/0011-0	311809/54/28/2022
SCHWANKE REVESTIMENTO ATERMICO LTDA		431.790.740/0014-0	311678/54/28/2022
SEGATTO COMERCIO DE VEICULOS LTDA	138659460		309988/54/28/2022
SERGIO LUIS MONTANI		644.903.609-59	309779/54/28/2022
SGB COMERCIO E LOCAÇÃO DE EQUIPAMENTOS EIRELI		140.963.760/0015-6	311633/54/28/2022
SIDY KA		703.915.792-66	311607/54/28/2022
SILVIA RENATA ANFFE SOUZA		626.807.061-53	309772/54/28/2022
SILVIO DA SILVA BULLER		007.252.341-72	309745/54/28/2022
SIMONE GROSS BROGNI		437.911.580-15	311860/54/28/2022
SK COMERCIO DE PRODUTOS LABORATORIAIS LTDA		056.787.670/0019-8	311762/54/28/2022
SKY SOLAR SOLUCOES EM ENERGIA		334.268.060/0010-3	311452/54/28/2022
SNS IMPORTADORA LTDA	134321189		311174/54/28/2022
SOL NASCENTE TRASPORTE E TURISMO LTDA ME		047.405.650/0016-6	311904/54/28/2022
SOLO ENGENHARIA LTDA-ME		087.437.140/0010-0	311455/54/28/2022
SOMMA-PRODUTOS HOSPITALARES LTDA	139656014		310158/54/28/2022
SOMMA-PRODUTOS HOSPITALARES LTDA	139656626		310328/54/28/2022
SONIA MARA PETRI 87924978100	134131738		309897/54/28/2022
SORAYA BECKER LORENZETTI ANIBALE		980.987.051-53	309771/54/28/2022
SORAYA COUTO CARVALHO ARAUJO ARGOLO SILVA		580.590.321-00	309829/54/28/2022
Soul Tecnologia Manut. em Equipamentos Eletrônicos		145.832.850/0014-5	311804/54/28/2022
STARK ARTEFATOS DE CIMENTO EIRELI		265.276.180/0010-6	311902/54/28/2022
SUCATAO JR METAIS		367.047.500/0019-1	311775/54/28/2022
SUCESSO DISTRIBUIDORA DE AUTO PECAS LTDA		041.226.150/0014-1	311971/54/28/2022
SUELEN CRISTINE BOSCHIROLI SAMPAIO 02378576188	138503508		311867/54/28/2022
SUPER LIMA SUPERMERCADOS EIRELI		252.519.730/0012-4	312035/54/28/2022
SUPERCANAL INSTALACAO E MANUTENCAO DE SISTEMAS DE		021.538.220/0013-8	312025/54/28/2022
SUPERMERCADO BIG BOSS LTDA - EPP	135237475		310668/54/28/2022
SUZANI BEATRIZ BUCHELT PASQUALOTTO ME	134867343		309848/54/28/2022
SUZETE GULART DE FARIA GENNARI		066.270.608-09	309827/54/28/2022
SYNAPCOM COMERCIO ELETRONICO LTDA		279.327.340/0059-9	311888/54/28/2022
TABACARIA GARCAS LTDA	131844180		309853/54/28/2022
TAP MANUTENÇÃO E ENGENHARIA BRASIL S/A.	132455102		309884/54/28/2022
TATIANE PIASSON		012.014.551-03	309786/54/28/2022
TAVARES MATERIAIS PARA CONSTRUCAO LTDA	139380280		310728/54/28/2022
TEREZA DE JESUS MACHADO VILAS BOAS DE OLIVEIRA		350.358.209-63	311524/54/28/2022
THA DARK SHOP		471.637.568-44	311590/54/28/2022
THAYSSA SILVA RIBEIRO		274.456.640/0011-0	311699/54/28/2022
THERMORON EMBAGENS E BRINDES LTDA	135891639		310827/54/28/2022
THIAGO DIAS		514.012.728-86	311734/54/28/2022
THIAGO GARCIA REDIVO		274.849.540/0017-3	311512/54/28/2022
TIAGO BAPTISTA		227.060.198-08	311613/54/28/2022
TIAGO LEITE CARVALHO		722.729.451-04	311635/54/28/2022
TIGRAO ACESSORIOS E EQUIPAMENTOS LTDA	131135015		309845/54/28/2022
TIM CELULAR S.A.	132103745		310643/54/28/2022
TOMI DO BRASIL ARTIGOS PARA PESCA LTDA		602.962.170/0011-2	311862/54/28/2022
TONIVAL BRAGA FERREIRA		345.074.088-14	311656/54/28/2022
TOP ALIMENTOS LTDA	139426981		310232/54/28/2022
TR3 EQUIPAMENTOS MÉDICOS LTDA		293.489.700/0016-4	311822/54/28/2022
TRADIO BANK LTDA		367.599.900/0019-3	311509/54/28/2022

Contribuinte	Inscrição Estadual	Número Documento	Nº da Notificação
TRANS CENTRAL TRANSPORTE DE CARGAS LTDA	137024517		311321/54/28/2022
TRANSELEFRATI TRANSPORTES RODOVIARIOS LTDA		823.528.810/0017-4	311645/54/28/2022
TRANSMOURAO T RODOVIARIO DE CARGAS LTDA		038.901.380/0010-0	311948/54/28/2022
TRANSPORTADORA FELICIO LTDA		136.316.940/0010-7	311667/54/28/2022
TRANSPORTADORA LIDER LTDA		362.950.720/0015-0	311598/54/28/2022
TRANSPORTADORA MORAIS EIRELI	138901236		311478/54/28/2022
TRANSPORTADORA STECK LTDA - ME		027.091.720/0016-4	311565/54/28/2022
TRANSPORTES E COMERCIO DE SUINOS 5 IRMAOS LTDA		816.351.790/0015-5	311830/54/28/2022
TRANSPORTES FRAMENTO LTDA		007.663.150/0030-6	311810/54/28/2022
TRANSPORTES FRAMENTO LTDA		007.663.150/0014-4	311649/54/28/2022
TRANSPORTES MENDES		180.461.580/0016-8	311872/54/28/2022
TRANSPORTES PIDAMAR LTDA - ME		375.285.930/0017-3	311751/54/28/2022
TRANSPORTES ROSSO LTDA EPP		092.297.460/0014-6	311960/54/28/2022
TRANSTREM TRANSPORTES LTDA		272.281.680/0010-5	312027/54/28/2022
TRX OPERAÇÕES LOGISTICAS LTDA		133.443.080/0010-4	311587/54/28/2022
UNIAR COMERCIO DE ELETRO-ELETRONICOS E SERVICOS LTDA		189.288.070/0015-4	312021/54/28/2022
UNIFORTE INDUSTRIA E COMERCIO DE EMBALAGENS LTDA	133912280		311553/54/28/2022
V. W. INDUSTRIAL MADEIREIRA EIRELI	133879771		311559/54/28/2022
VALBER CARVALHO DA SILVA 02860466100	139391630		311496/54/28/2022
VALDECIR BATISTA PRADO		014.710.001-17	311600/54/28/2022
VALDECIR FRANCISCO PINTO		209.288.901-04	309752/54/28/2022
VALDEMIR CARONE		074.322.388-80	309750/54/28/2022
VALDEMIR PEREIRA DA SILVA		495.488.081-53	309775/54/28/2022
VALDENIZA PEREIRA DA S ALMEIDA		559.318.801-78	309763/54/28/2022
VALMIR VICENTE		397.205.279-00	309756/54/28/2022
VALTENIL CESAR CARONE		150.498.638-56	309830/54/28/2022
VALVERDE NETO E MENDONCA LTDA	133793494		311593/54/28/2022
VAMOS COMERCIO DE MAQUINAS AGRICOLAS LTDA	139071938		310019/54/28/2022
VANESSA FREITAS DA CRUZ		061.030.451-85	311530/54/28/2022
VANESSA GREGORIO FRITSCH		029.198.541-60	309818/54/28/2022
VANESSA REGINA NASCIMENTO OGLIRI		009.343.269-08	311909/54/28/2022
VELLOZIA PRODUTOS HOSPITALARES EIRELI		169.183.610/0015-1	311441/54/28/2022
VESPA TRANSPORTE E LOGISTICA LTDA - EPP		070.169.150/0013-4	311953/54/28/2022
VETMINAS PRODUTOS VETERINARIOS LTDA		074.513.760/0016-1	312026/54/28/2022
VIA APPIA TRANSPORTES E LOGISTICA LTDA		446.062.190/0010-4	311901/54/28/2022
VIA BRASIL MT 100 CONCESSIONÁRIA DE RODOVIAS S.A.		308.209.590/0013-4	311776/54/28/2022
VIACAO OURO E PRATA SA		929.541.060/0014-2	311928/54/28/2022
VICTOR DELLANO NUNES SOUSA		042.387.383-06	311674/54/28/2022
VILELA REPRESENTACOES EIRELI		326.188.160/0017-0	311431/54/28/2022
VILMAR BIANCHIN ME	134660129		309839/54/28/2022
VILSON POLLO TRINDADE	131970313		310359/54/28/2022
VITALINO MIGUEL PEREIRA FILHO		545.924.101-49	309766/54/28/2022
VITOR FERREIRA DIAS		114.108.736-76	311548/54/28/2022
VMR COMÉRCIO DE MATERIAIS PARA CONSTRUÇÃO LTDA ME	133692426		309925/54/28/2022
WAGNER MACIEL SATURNINO		002.249.481-21	311738/54/28/2022
WALLACE NEMETH		343.010.638-97	311517/54/28/2022
WANDIR RONDON JUNIOR ME - Nfe		181.732.770/0018-1	311722/54/28/2022
Watson Marlow Bredel Ind e Com de Bombas Ltda		079.101.910/0017-8	311956/54/28/2022
WELTON DOS SANTOS LARA		617.434.961-68	311880/54/28/2022
WELYKA MARIA DA SILVA 03829940190	136667937		312018/54/28/2022
WILLIAM DE ABREU SOUZA		039.137.142-86	311505/54/28/2022
WILSON BENEDITO DE ALMEIDA		156.792.171-04	309781/54/28/2022
WL COMERCIO VAREJISTA DE VESTUÁRIOS LTDA		261.323.870/0012-3	311837/54/28/2022
WOMMER COMERCIO DE VARIEDADES LTDA	137733020		311029/54/28/2022
WOMMER COMERCIO DE VARIEDADES LTDA	137434367		311041/54/28/2022
WOMMER COMERCIO DE VARIEDADES LTDA	137702159		311045/54/28/2022
WOMMER COMERCIO DE VARIEDADES LTDA	137733011		311071/54/28/2022
WOMMER COMERCIO DE VARIEDADES LTDA	137434359		311354/54/28/2022
WOMMER COMERCIO DE VARIEDADES LTDA	137524692		311363/54/28/2022
WOMMER COMERCIO DE VARIEDADES LTDA	138201030		311403/54/28/2022
Y S VINHOS		086.842.049-21	311642/54/28/2022
ZAZ LOGISTICA E TRANSPORTES LTDA		155.972.160/0023-4	311582/54/28/2022
ZIMBA TRANSP LTDA		380.610.870/0018-0	311688/54/28/2022
Zoe Plasticos Industria, Comercio, Imp. e Exp. Eir		223.582.180/0015-5	311677/54/28/2022
ZON DESIGNER - ARTE EM MADEIRA LTDA - ME	133563545		311414/54/28/2022
ZULOS SOLUCOES LTDA	136257224		310870/54/28/2022

PORTARIA Nº 151/2022/SAAF-SEFAZ

A SECRETÁRIA ADJUNTA DE ADMINISTRAÇÃO FAZENDÁRIA, no exercício das atribuições que lhe são conferidas pelo inciso III, do artigo 123, do Regimento Interno da **Secretaria de Estado de Fazenda - SEFAZ**, aprovado pelo Decreto nº 1488, de 22 de setembro de 2022.

RESOLVE:

Art. 1º Tornar sem efeito, em parte, por duplicidade, a Portaria Nº 147/2022/SAAF-SEFAZ, publicada no Diário Oficial em 09/11/2022, que homologa a Avaliação Anual de Desempenho de servidores da Secretaria de Estado de Fazenda, em relação ao servidor nominado abaixo.

ANALISTA ADMINISTRATIVO - 2021-2022		
SERVIDOR	MATRÍCULA	NOTA
FABIANNE GÉSSIKA DOS SANTOS SALDANHA DIAS	250749	10

Art. 2º Retificar em parte, a Portaria Nº 147/2022/SAAF-SEFAZ, publicada no Diário Oficial do Estado de Mato Grosso em 09/11/2022, que homologa a Avaliação Anual de Desempenho de servidores da Secretaria de Estado de Fazenda, referente ao ano de 2021-2022.

ONDE SE LÊ:

ANALISTA ADMINISTRATIVO - 2021-2022		
SERVIDOR	MATRÍCULA	NOTA
LINDAYANE DA SILVA RONDON	250797	9,5
MARCIA DOS SANTOS AMOROSINO	250838	9,9

LEIA-SE:

TÉCNICO ADMINISTRATIVO - 2021-2022		
SERVIDOR	MATRÍCULA	NOTA
LINDAYANE DA SILVA RONDON	250797	9,5
MARCIA DOS SANTOS AMOROSINO	250838	9,9

Art. 3º. Esta portaria entra em vigor na data da sua publicação.

PUBLICADA. CUMPRA-SE.

Gabinete da Secretária Adjunta de Administração Fazendária em, Cuiabá/MT, 11 de novembro de 2022.

Radiana Kassia e Silva Clemente
Secretária Adjunta de Administração Fazendária
SAAF/SEFAZ-MT
(Assinado via SIGADOC)

PORTARIA Nº 154/2022/SAAF-SEFAZ

A SECRETÁRIA ADJUNTA DE ADMINISTRAÇÃO FAZENDÁRIA, no exercício das atribuições que lhe são conferidas pelo inciso IV, do artigo 126, do Regimento Interno da **Secretaria de Estado de Fazenda - SEFAZ**, aprovado pelo Decreto nº 1.488 de 22 de setembro de 2022 e no artigo 67 da Lei 8666/93;

RESOLVE:

Art. 1º. Designar servidores para atuarem como fiscais e seus respectivos substitutos para acompanhar, fiscalizar e avaliar a execução do Termo de Contrato abaixo relacionado:

Processo SIGADOC	Termo de Contrato	Contratado	Objeto	Servidores Designados
SEFAZ-PRO-2022/07951	Nº 040/2022	COACH'TIGO - PALESTRA & TREINAMENTOS	Contratação de Empresa para a realização dos Cursos In-company "ORATÓRIA - COMUNIQUE SEM CRISE" e "ENTENDER PARA ATENDER - Inteligência no relacionamento com o Contribuinte" para servidores desta Secretaria de Fazenda	Fiscal: Wilma Harumi Miyakawa Matrícula: 201535 CPF: 405.886.701-97 Fiscal Substituto: Sandro Añez de Almeida Matrícula: 139198 CPF: 544.515.311-87

Art. 2º. Os atos dos Fiscais e Substitutos no âmbito desta Secretaria obedecem ao artigo 67 da Lei 8666/93 e a Instrução Normativa 002/2022/SAAF/SEFAZ-MT.

Art. 3º. Esta portaria entra em vigor na data da sua publicação.

PUBLICADA. CUMPRA-SE.

Gabinete do Secretário Adjunto de Administração Fazendária, Cuiabá/MT, 11 de novembro de 2022.

RADIANA KÁSSIA E SILVA CLEMENTE
Secretária Adjunta de Administração Fazendária
(Assinado via SIGADOC)

SEMA

SECRETARIA DE ESTADO DE MEIO AMBIENTE

EDITAL DE NOTIFICAÇÃO

A SECRETÁRIA DE ESTADO DE MEIO AMBIENTE, no uso de suas atribuições legais que lhe confere o ATO N.º 13/2019 de 02 de janeiro de 2019. Considerando a devolução do Aviso de Recebimento pela Empresa de Correios e Telégrafos assinalando a inexistência do endereço e/ou que o destinatário não reside no endereço declinado pelo remetente, ou Considerando que o Autuado reside em lugar incerto e não sabido.

NOTIFICA:

Os autuados, pessoas físicas ou jurídicas, abaixo relacionadas, para pagamento da multa, no prazo de 20 (Vinte) dias úteis a contar da data de publicação deste Edital.

Outrossim, informamos que os valores serão atualizados pelo IPCA, desde a lavratura do auto de infração, como determina Art. 2º, § Único do **Decreto Nº 990/2021**, e será concedido o desconto de 30% para o pagamento à vista, **(para os Autos de Infração emitidos a partir de 01/01/2017)**;

No entanto será concedido desconto de 75% para o pagamento à vista, e demais descontos para o pagamento parcelado, conforme previsto no Art. 11 da Lei 10.957/2017 e demais alterações, **(somente para os Autos de Infração emitidos até 31/12/2016)**, com formalização e pagamento até **30/12/2022**).

O não pagamento no prazo deste edital, ensejará no encaminhamento para inscrição em Dívida Ativa e cobrança judicial.

Cuiabá, 16 de Novembro de 2022.

Mauren Lazzareti
Secretária de Estado de Meio Ambiente
SEMA/MT

AUTUADO	CPF/ CNPJ	PROCURADOR	Nº A.I	DECISÃO ADM./ACÓRDÃO CONSEMA	VALOR R\$
JOENIL DE BARROS VIEGAS	141.425.201-30	-	1348	DECISÃO ADMINSITRATIVA 4504/SGPA/SEMA/2021	1.600,00
ALMIR ROBERTO SANTANA	016.112.359-79	-	1234D	DECISÃO ADMINSITRATIVA 3879/SGPA/SEMA/2021	7.125,00
FRANCINEI TOMICHA	028.207.501-17	-	161548	DECISÃO ADMINSITRATIVA 250/SGPA/SEMA/2021	2.600,00
GARCIA E MARTINS LTDA	77.843.183/0002-12	-	323D	DECISÃO ADMINSITRATIVA 582/SGPA/SEMA/2021	9.055,50
ELOI BOMBASSARO	181.996.749-20	-	141489	DECISÃO ADMINSITRATIVA 4699/SGPA/SEMA/2021	9.682,50
JOSE FERREIRA NUNES FILHO	593.550.421-91	-	161549	DECISÃO ADMINSITRATIVA 259/SGPA/SEMA/2021	5.000,00
MADEIREIRA ORP LTDA EPP	07.724.124/0001-69	-	1840D	DECISÃO ADMINSITRATIVA 4236/SGPA/SEMA/2021	21.397,80
JOSE DE ALMEIDA	581.816.951-00	-	159D	DECISÃO ADMINSITRATIVA 399/SGPA/SEMA/2021	5.000,00
ALAN CARDENES AÇVES DE LIMA	246.252.051-15	-	182D	DECISÃO ADMINSITRATIVA 246/SGPA/SEMA/2021	60.950,00
APARECIDA ROSANE RUFINO	536.124.181-49	-	1079D	DECISÃO ADMINSITRATIVA 458/SGPA/SEMA/2021	358.350,00
ANTONIO MARCOS BEZERRA DE SOUZA	781.998.401-53	-	176166	DECISÃO ADMINSITRATIVA 4300/SGPA/SEMA/2021	5.000,00
CARLOS GONÇALVES RIBEIRO	326.113.581-68	-	473D	DECISÃO ADMINSITRATIVA 460/SGPA/SEMA/2021	341.900,00
PAULO HENRIQUE DA SILVA	225.717.988-98	-	301D	DECISÃO ADMINSITRATIVA 559/SGPA/SEMA/2021	50.000,00
VAGNER GOMES DOS SANTOS	869.795.151-87	-	163822	DECISÃO ADMINSITRATIVA 3716/SGPA/SEMA/2021	3.408,00
AGUAS DE PORTO ESPERIDIÃO SANEAMENTO LTDA	17.490.437/0001-53	DANIEL PAULO MAIA TEIXEIRA OAB 4705	827	DECISÃO ADMINSITRATIVA 5136/SGPA/SEMA/2020	150.000,00
AGOSTINHO FRANCISCO ZIRONDI	430.757.208-44	MAURO BORGES G. BRUM - CREA 1205054103	138557	DECISÃO ADMINSITRATIVA 4258/SGPA/SEMA/2021	1.685.000,00
ES. DE CARVALHO JR. COMERCIO	08.343.760/0002-94	-	17086E	DECISÃO ADMINSITRATIVA 3151/SGPA/SEMA/2021	25.000,00
ELBRAIR DUTRA CARRIJO	545.725.331-72	-	153278D	DECISÃO ADMINSITRATIVA 3756/SGPA/SEMA/2021	30.402,90
HAMILTON FRANCISCO DA SILVA	969.523.938-20	-	155606	DECISÃO ADMINSITRATIVA 4012/SGPA/SEMA/2021	24.500,00
LUIZ ADALTO EDERLI	033.891.448-03	-	155060	DECISÃO ADMINSITRATIVA 3958/SGPA/SEMA/2021	1.690,00
MARCOS RODRIGUES DA SILVA	962.376.001-91	-	161073	DECISÃO ADMINSITRATIVA 4328/SGPA/SEMA/2021	13.500,00
UNIÃO MADEIRAS LTDA ME	13.378.449/0001-30	-	155325	DECISÃO ADMINSITRATIVA 5068/SGPA/SEMA/2021	11.980,65
SELSO VITTER	514.793.891-53	-	1702D	ACÓRDÃO 347/2022	25.000,00
VICTOR MANOEL SILVA DOS SANTOS	119.805.534-08	-	155607	DECISÃO ADMINSITRATIVA 4022/SGPA/SEMA/2021	1.500,00
VALDIVINO LUCIANO NUNES	425.056.231-04	-	1372D	DECISÃO ADMINSITRATIVA 4787/SGPA/SEMA/2021	39.902,70

A Secretaria de Estado de Meio Ambiente - SEMA/MT torna pública a **Portaria de Classificação quanto à Segurança da Barragem** abaixo relacionada; o inteiro teor da portaria encontra-se disponível no site: www.sema.mt.gov.br, no link específico de Recursos Hídricos/Segurança de Barragens/Atos de Classificação.

Portaria nº 950 de 09 de novembro de 2022, classifica, quanto à Segurança, a Barragem II, existente no córrego sem denominação, afluente do rio Celeste, bacia hidrográfica do Rio Teles Pires, coordenadas geográficas: 12°15'54.12"S e 55°33'17.64"W, na propriedade rural denominada Fazenda Nandico, empreendedor Ignácio Schevinski Netto, CPF 138.476.949-87, quanto ao Dano Potencial Associado: Baixo; Categoria de Risco: Baixo; e ao volume: Pequeno.

LILIAN FERREIRA DOS SANTOS

Secretária Adjunta de Licenciamento Ambiental e Recursos Hídricos
GSALARH/SEMA-MT

EXTRATO DO 1º TERMO ADITIVO DE PRAZO DO TERMO DE CONVÊNIO Nº 1225/2021/SEMA/MT

Processo nº: SEMA-PRO-2022/20489

Concedente: Secretaria de Estado de Meio Ambiente - SEMA/MT

Conveniente: Município de Barão de Melgaço/MT

Objeto: O presente instrumento tem como finalidade estabelecer a prorrogação do prazo de vigência do termo de convênio nº. 1225/2021 pelo período de 180 (cento e oitenta) dias contados a partir de 12/11/2022.

Data da assinatura: 11/11/2022

Vigência: 12/11/2022 a 12/05/2023

Signatários:

MAUREN LAZZARETTI

Secretária de Estado de Meio Ambiente
CPF: 867.141.041-20

MARGARETH GONÇALVES DA SILVA

Prefeita do Município de Barão de Melgaço
CPF: 523.201.621-00

A Secretaria de Estado de Meio Ambiente - SEMA torna pública as portarias. O inteiro teor das portarias encontra-se disponível no site: www.sema.mt.gov.br, no link específico de Recursos Hídricos/Outorga/Atos de Outorga.:

Portaria nº 945, outorga a **FERNANDO BEDIN**, inscrito no CPF: 878.995.661-34, referente ao Processo nº 1465/2022, o direito de uso de recursos hídricos no ribeirão do Ouro, na(s) coordenada(s): (Captação 01) 12°59'24,48"S de Lat. Sul e 55°36'54,42"W de Long. Oeste; e vazão máxima de captação de 232,6 m³/h (0,0646 m³/s ou 64,6 L/s), para

IRRIGAR área de 61,1 ha; (**Captação 02**) _ 12°59'24,48"S de Lat. Sul e 55°36'54,42"W de Long. Oeste; e vazão máxima de captação de 411,4 m³/h (0,1142 m³/s ou 114,28 L/s), para IRRIGAR área de 108,0 ha, no Município de SORRISO - MT, com validade até 18/08/2031.

Portaria nº 947, outorga a **GDM GENETICA DO BRASIL S.A.**, inscrito no CNPJ: 07.007.165/0009-91, referente ao Processo nº 1277/2022, o direito de uso de recursos hídricos no Rio Piranhas ou Ribeirão das Piranhas nas coordenadas geográficas: 13°8'12.14"S de Latitude Sul e 55°55'37.21"W de Longitude Oeste; e vazão máxima de captação de 346,00 m³/h (0,096 m³/s ou 96,00 L/s), para IRRIGAÇÃO de 80,75 ha, no Município de LUCAS DO RIO VERDE - MT, com validade até 08/11/2032.

Portaria nº 951, outorga a **VALOR ENGENHARIA LTDA**, inscrito no CNPJ: 15.064.116/0001-61, referente ao Processo nº 2535/2022, o direito de uso de recursos hídricos no Alto Rio das Mortes, para OUTROS USOS na(s) coordenada(s): Lat 15°4'55.84"S e Long 53°55'30.15"W; e vazão máxima de captação de 0,025 m³/s (90 m³/h e 25 L/s) no Município de NOVO SÃO JOAQUIM - MT, com validade até 28/10/2027.

Portaria nº 952, outorga a **MUNICÍPIO DE VALE DE SÃO DOMINGOS**, inscrito no CNPJ: 04.215.993/0001-70, referente ao Processo nº 2471/2022, o direito de uso de recursos hídricos para ABASTECIMENTO PÚBLICO na(s) coordenada(s): 15°14'40.48" de Lat. Sul e 59°1'48.83" de Long. Oeste; e vazão máxima de captação de 28,8 m³/h (0,008 m³/s ou 8 l/s), no Município de VALE DE SÃO DOMINGOS - MT, com validade até 10/11/2042.

Portaria nº 953, outorga a **LUCIANE FRANCO**, inscrita no CPF: 488.867.501-53, referente ao Processo nº 425/2022, o direito de uso de recursos hídricos para CAPTAÇÃO/DERIVAÇÃO SUPERFICIAL DIRETA no rio Caiabi PARA IRRIGAÇÃO, na(s) coordenada(s): (**Captação 01**) _ 12°8'58.72" Lat. S, 55°29'18.75" Long. W; e vazão máxima de captação de 517,49 m³/h (0,1437 m³/s ou 143,7 L/s), para atender 01 (um) equipamento de irrigação (pivô central 02) com área irrigada de 135,84 ha; (**Captação 02**) _ 12°8'58.72" Lat. S, 55°29'18.75" Long. W; e vazão máxima de captação de 685,83 m³/h (0,1905 m³/s ou 190,5 L/s), para atender a 01 (um) equipamento de irrigação (pivô central 03) com área irrigada de 180,03 ha; (**Captação 03**) _ 12°8'58.72" Lat. S, 55°29'18.75" Long. W; e vazão máxima de captação de 648,15 m³/h (0,1800 m³/s ou 180,0 L/s), para atender a 01 (um) equipamento de irrigação (pivô central 04) com área irrigada de 170,14 ha; (**Captação 04**) _ 12°8'58.72" Lat. S, 55°29'18.75" Long. W; e vazão máxima de captação de 306,63 m³/h (0,0851 m³/s ou 85,1 L/s), para atender a 01 (um) equipamento de irrigação (pivô central 01) com área irrigada de 80,49 ha; no Município de VERA - MT, com validade até 10/11/2028.

Lilian Ferreira dos Santos

Secretária Adjunta de Licenciamento Ambiental e Recursos Hídricos - SEMA/MT.

A Secretaria de Estado de Meio Ambiente - SEMA torna pública a **Concessão**, através do **Cadastro de captação/diluição Insignificante de Recurso Hídrico** para o(s) seguinte(s) usuário(s):

CAVALCA CONSTRUÇÕES E MINERAÇÃO LTDA, CNPJ: 79.201.539/0001-69, Processo nº 2194/2022, Município BRAS NORTE - MT, Coordenadas Geográficas DATUM SIRGAS 2000 do ponto de captação: 11°31'52.01"S 58°22'44.29"W, com vazão de 5,4 m³/h (0,0015 m³/s ou 1,5 l/s). Finalidade: OUTROS USOS Validade do cadastro 11/11/2027.

ROBISSON EUGÊNIO DORNER, CPF: 602.664.062-20, Processo nº 304/2022, Município IPIRANGADO NORTE - MT, Coordenadas Geográficas DATUM SIRGAS 2000 do ponto de captação: 11°39'46.06"S Lat. Sul e 55°54'45.03"W de Long. Oeste; e vazão máxima de captação de 7,2917 m³/h (0,002025 m³/s ou 2,0255 l/s) no Córrego sem denominação, afluente do córrego do Arco. Finalidade de uso: DESSEDENTACAO ANIMAL. Validade do cadastro 15/11/2032.

Lilian Ferreira dos Santos

Secretária Adjunta de Licenciamento Ambiental e Recursos Hídricos - SEMA/MT

A Secretaria de Estado de Meio Ambiente - SEMA/MT torna público o **indeferimento** da Outorga de Direito de Recursos Hídricos para MARCOS ANTÔNIO VIMERCATI, inscrito no CPF: 876.203.597-53, referente ao Processo nº 1193/2022, conforme Parecer Técnico Nº 807/2022:

A Secretaria de Estado de Meio Ambiente - SEMA/MT torna público o **indeferimento** da Outorga de Direito de Recursos Hídricos para MUNICÍPIO DE NOVA GUARITA, inscrito no CNPJ: 37.465.598/0001-02, referente ao Processo nº 2320/2022, conforme Parecer Técnico Nº 856/2022:

Lilian Ferreira dos Santos

Secretária Adjunta de Licenciamento Ambiental e Recursos Hídricos - SEMA/MT.

T.

A Secretaria de Estado de Meio Ambiente - SEMA torna público que **concedeu Autorização de Perfuração de Poço Tubular** para os seguintes usuários:

Autorização nº 721/2022 (Siga Hídrico): VIA BRASIL BR 163 CONCESSIONARIA DE RODOVIAS S.A, CNPJ: 44.067.725/0001-72. Processo nº 2071/2022. O poço tubular será construído na Rodovia BR 163, km 896, zona rural do município de **Claudia/MT**. O uso da água será para fins: **outros usos**. Coordenadas Geográficas DATUM SIRGAS 2000: **PT 01** - Lat. 11°20'50.20"S e **Long.** e 55°20'0.64"W. A profundidade pretendida do poço é de 150 metros com diâmetro de revestimento 6". A empresa perfuradora será a Persan Perfuração Sondagens e Saneamento Eireli, e o geólogo responsável pela elaboração do projeto, perfuração do poço e acompanhamento da construção, será o Sr. José Roberto Ribeiro, CREA 1604179961. Essa autorização vigorará até **11 de maio de 2023**, e refere-se apenas a construção do poço tubular.

Autorização nº 722/2022 (Siga Hídrico): VIA BRASIL BR 163 CONCESSIONARIA DE RODOVIAS S.A, CNPJ: 44.067.725/0001-72. Processo nº 2072/2022. O poço tubular será construído na Rodovia BR 163, Km 1092, zona rural do município de **Guarantã do Norte/MT**. O uso da água será para fins: **outros usos**. Coordenadas Geográficas DATUM SIRGAS 2000: **PT 01** - Lat. 09°45'23.70"S e **Long.** e 54°53'41.16"W. A profundidade pretendida do poço é de 150 metros com diâmetro de revestimento 6". A empresa perfuradora será a Persan Perfuração Sondagens e Saneamento Eireli, e o geólogo responsável pela elaboração do projeto, perfuração do poço e acompanhamento da construção, será o Sr. José Roberto Ribeiro, CREA 1604179961. Essa autorização vigorará até **11 de maio de 2023**, e refere-se apenas a construção do poço tubular.

A Secretaria de Estado de Meio Ambiente - SEMA torna pública a **Concessão**, através do **Cadastro de Captação Insignificante de Água Subterrânea** para os seguintes usuários:

DIRLENE CASTAGNA MASSAFRA ME, CNPJ: 40.613.682/0001-22, Processo nº 1973/2022, Município: **Várzea Grande/MT**. Coordenadas Geográficas DATUM SIRGAS 2000 do ponto de captação **PT 01**: Lat. 15°38'44,87"S e Long. 56°07'32,52"W; Vazão máxima de bombeamento **2,76 m³/h** por um período de **3,63 h/dia** de bombeamento, perfazendo uma vazão máxima de utilização de **10 m³/dia**, durante **7 dias/semana**; Finalidade de uso: **outros usos**. Província Hidrogeológica Grupo Cuiabá, UPG P-4. Validade do cadastro: **10/11/2032**. Fica o usuário responsável pelo atendimento ao disposto no art. 45 §2º da Lei Nacional de Saneamento Básico - Lei nº 11.445/2007 e pelo art. 7º § 1º do- Decreto nº 7.217/2010.

SIDNEI RAFAEL DE SOUZA, CPF: 096.118.508-24, Processo nº 1661/2022, Município: **Poconé/MT**. Coordenadas Geográficas DATUM SIRGAS 2000 do ponto de captação **PT 01**: Lat. 16°01'59,08"S e Long. 56°32'12,14"W; Vazão máxima de bombeamento **4,3 m³/h** por um período de **2,33 h/dia** de bombeamento, perfazendo uma vazão máxima de utilização de **10 m³/dia**, durante **7 dias/semana**; Finalidade de uso: **outros usos**. Província Hidrogeológica Pantanal, UPG P-7. Validade do cadastro: **11/11/2027 (Conforme Resolução CEHIDRO nº 117 de 12 de setembro de 2019)**. Fica o usuário responsável pelo atendimento ao disposto no art. 45 §2º da Lei Nacional de Saneamento Básico - Lei nº 11.445/2007 e pelo art. 7º § 1º do- Decreto nº 7.217/2010.

GOVERNO DO ESTADO DE MATO GROSSO SECRETARIA DE ESTADO DO MEIO AMBIENTE - SEMA EXTRATO DO 2º TERMO ADITIVO AO CONTRATO Nº. 037/2020/SEMA. Processo n.: SEMA-PRO-2022/13741 Partes: Secretaria de Estado de Meio Ambiente - SEMA/MT e a empresa **SISTEMA GP-WEB LTDA**.

Objeto: Aditar a "CLÁUSULA SEGUNDA - DAS ESPECIFICAÇÕES, QUANTIDADES E PREÇO, bem como CLÁUSULA DÉCIMA - DA VIGÊNCIA do contrato original.

Do Aditamento: DO ACRÉSCIMO DE QUANTIDADE E VALOR: Aumentar o quantitativo de serviços previstos no item 02 de 55 para 68 pontos de função, representando um acréscimo de **23,636363%**, acrescendo o valor de **R\$ 7.293,65 (sete mil duzentos e noventa e três reais e sessenta e cinco centavos)**. Assim, o valor total do contrato que era de **R\$ 45.320,97** passará a ser de **R\$ 52.614,62 (cinquenta e dois mil seiscentos e quatorze reais e sessenta e dois centavos)**. **DO ADITAMENTO DA VIGÊNCIA DO CONTRATO:** O contrato original terá sua vigência aditada por 12 (doze) meses, a partir de 03/12/2022 até 02/12/2023.

Fundamento: Fundamenta-se o presente aditivo no Art. nº 57, II e Art. 65, I, §1º, da Lei 8.666/93 da Lei 8.666/93, com suas alterações, nas motivações do setor demandante e no Parecer Jurídico nº 187-C/SUBPGMA/2022 e Análise Contábil nº 037/2022, constantes no processo.

Data de Assinatura: 09/11/2022

Assinam: Lilian Ferreira dos Santos - Secretária de Estado de Meio Ambiente em substituição-Portaria Nº 933/2022/SEMA/MT Sérgio Fernandes Reinert de Lima - Representante da Contratada

Processo nº: 38410/2022

Interessado: Madeireira Yguari Ltda.

TERMO DE CANCELAMENTO

O Superintendente de Infraestrutura, Mineração, Indústria e Serviços, da Secretaria de Estado de Meio Ambiente, no uso de suas atribuições, resolve acolher a CI. N° 84/CIND/SUIMIS/2022, e cancelar a **LO n° 326505/2022**, processo n° 4822/2022, anteriormente denominado Exmad Madeiras Ltda - EPP, em virtude da alteração da razão social do empreendimento.

Cuiabá, 08 de novembro de 2022.

Original Assinada**Eng. MSc. Valmi S. de Lima**Superintendente de Infraestrutura, Mineração, Indústria e Serviços
SEMA/MT

Processo nº: 25748/2022

Interessado: Eccomania Comercio de Combustíveis e Derivados de Petróleo Eireli

TERMO DE CANCELAMENTO

A Secretária Adjunta de Licenciamento Ambiental e Recursos Hídricos, da Secretaria de Estado de Meio Ambiente, no uso de suas atribuições, resolve acolher o despacho exarado pela Coordenadoria de Serviços e cancelar a **Licença de Operação n° 327850/2022**, do processo n° 25748/2022, em virtude da solicitação do interessado da inclusão numérica do empreendimento na Licença de Operação.

Cuiabá-MT, 09 de novembro de 2022.

Original Assinada**Lilian Ferreira dos Santos**Secretária Adjunta de Licenciamento Ambiental e
Recursos Hídricos - SEMA/MT**EDITAL DE INDEFERIMENTO POR INÉRCIA DA LICENÇA AMBIENTAL**

O Superintendente de Infraestrutura, Mineração, Indústria e Serviços da Secretaria de Estado do Meio Ambiente, torna público o indeferimento dos pedidos de licença relacionados abaixo, em razão da inércia do interessado, nos termos dos artigos 3º e 4º da Portaria 389, de 06 de agosto de 2015.

Processo	Responsável Técnico	Interessado	CNPJ ou CPF	ATO ADMINISTRATIVO
1679/2022	José Benedito Gaiva	Juma Frivalle Agropecuária e Participações Ltda.	06.122.498/0001-41	PT N°: 162930/CIND/SUIMIS/2022

Após publicado, archive-se.

Cuiabá, 10 de novembro de 2022.

(ORIGINAL ASSINADO)

Eng. MSc. Valmi S. de LimaSuperintendente de Infraestrutura, Mineração,
Indústria e Serviços - SEMA/MT.**EDITAL DE ARQUIVAMENTO**

O Superintendente de Infraestrutura, Mineração, Indústria e Serviços da Secretaria de Estado do Meio Ambiente, torna público o arquivamento definitivo do processo abaixo relacionado, considerando a Lei Complementar 140/2011.

Processo	Responsável Técnico	Interessado	CNPJ ou CPF	ATO ADMINISTRATIVO
3055/2022	Victor Juliano Barroso dos Santos	Prefeitura Municipal de Várzea Grande	03.507.548/0001-10	PT N° 163151/CINF/SUIMIS/2022

Após publicado, archive-se.

Cuiabá, 08 de novembro de 2022.

(ORIGINAL ASSINADO)

Eng. MSc. Valmi S. de LimaSuperintendente de Infraestrutura, Mineração,
Indústria e Serviços - SEMA/MT.

Cuiabá, 09 de novembro de 2022.

Processo nº: 30658/2022

Interessado: Bravo Armazéns Gerais Ltda.

RETIFICAÇÃO do processo 30658/2022, do interessado Bravo Armazéns Gerais Ltda., onde o Superintendente de Infraestrutura, Mineração, Indústria e Serviços da Secretaria de Estado do Meio Ambiente, no uso de suas atribuições, torna público para conhecimento geral, que tendo em vista o equívoco apresentado na publicação do Termo de Cancelamento no DOE n° 28369, de 09 de novembro de 2022, retificamos o supracitado da seguinte forma:

ONDE SE LÊ: Processo n° 30658/2021

LEIA - SE: Processo n° 30658/2022

Atenciosamente,

(Original Assinado)

Eng. MSc. Valmi S. de LimaSuperintendente de Infraestrutura, Mineração,
Indústria e Serviços - SEMA/MT
Em Substituição

A Secretaria de Estado do Meio Ambiente - SEMA/MT, em conformidade com o artigo 37 da Constituição Federal de 1988, torna públicas as seguintes licenças emitidas pela Superintendência de Infraestrutura, Mineração, Indústria e Serviços.

Cuiabá, 10 de novembro de 2022.

Protocolo	Nº Licença	Razão Social	Atividade Licenciada	Município
14830/2006	LO n° 328242/2022	Galera Centrais Elétricas S.A	Produção de energia elétrica.	Nova Lacerda/MT
40195/2022	Autorização n° 2397/2022	Maxenergia Geração e Comercialização de Energia Ltda.	Licença especial de pesca.	Alto Garças/MT
40644/2022	LP n° 316075/2022	Prefeitura Municipal de Diamantino	Pavimentação asfáltica, drenagem de águas pluviais e sinalização.	Diamantino/MT
406746/2020	LP n° 316072/2022	Águas Lebrinha Ltda.	Rede de drenagem de águas pluviais.	Chapada dos Guimarães/MT

15070/2022	LP nº 316074/2022 LI nº 74897/2022 LO nº 328221/2022	Caldemat Indústria Metalúrgica Ltda.	Fabricação de tanques, reservatórios metálicos e caldeiras para aquecimento central.	Várzea Grande/ MT
25748/2022	LO nº 328234/2022	Eccomania Comércio de Combustíveis e Derivados de Petróleo Ltda.	Comércio a varejo de combustíveis.	Cuiabá/MT

24403/2022	LO nº 328230/2022	D Junior de Sousa	Comércio a varejo de combustíveis.	Sinop/MT
------------	----------------------	----------------------	--	----------

Lilian Ferreira dos Santos

Secretária Adjunta de Licenciamento Ambiental e Recursos Hídricos

Valmi Simão de Lima

Superintendente de Infraestrutura, Mineração, Indústria e Serviços

EDITAL DE INDEFERIMENTO DUBARRA 057 - 2022 DE LICENÇA AMBIENTAL

O Diretor da Unidade Desconcentrada de Barra do Garças da Secretaria de Estado de Meio Ambiente - SEMA, torna público o indeferimento do pedido de licença contido no processo de licenciamento ambiental abaixo relacionado:

Barra do Garças-MT, 11 de novembro de 2022.

Processo	Responsável Técnico	Interessado	CNPJ ou CPF	ATO ADMINISTRATIVO
497177/2021	Valeska Silva de Andrade	Petro Querência Comércio de Combustível e Derivados Ltda.	21.810.360/0001-29	PT-163325/DUBARRA/SGDD/2022

Ademir Souza de Carvalho Junior
Diretor DUD/SEMA/BARRA DO GARÇAS-MT

Ref. Processo nº 392589/2012
Interessado: Auto Posto Madeira LTDA

TERMO DE CANCELAMENTO

O Diretor da Unidade Regional da Secretaria de Estado de Meio Ambiente (SEMA) de Sinop/MT - DUD/SEMA/SINOP, no uso de suas atribuições resolve acolher o despacho do Analista de Meio Ambiente Jackson Monteiro de Medeiros e cancelar a LO nº 324524/2021, do empreendimento denominado de Auto Posto Madeira LTDA, processo nº 392589/2012, em virtude da ampliação na capacidade de armazenamento de combustíveis e emissão de novas licenças.

Sinop/MT, 09 de novembro de 2022.

Original Assinada
Gabriel Conter de São José
Diretor Regional DUDSINOP

A Secretaria de Estado do Meio Ambiente - SEMA/MT, em conformidade com o artigo 37 da Constituição Federal de 1988, torna públicas as seguintes licenças emitidas pela Superintendência de Infraestrutura, Mineração, Indústria e Serviços.

Cuiabá, 09 de novembro de 2022.

Protocolo	Nº Licença	Razão Social	Atividade Licenciada	Município
7001246/2022	LAS nº 328126/2022	M. A. B. Mendes e CIA Ltda - ME	Transporte rodoviário de produtos perigosos.	Cuiabá/MT
7005845/2022	LAS nº 328127/2022	Município de Santa Terezinha	Obras de implantação de praças, ciclovias e calçadas.	Santa Terezinha/MT
7006553/2022	LAS nº 328130/2022	Transobras Transportes e Locações Ltda - ME	Coleta e transportes de resíduos classe II.	Cuiabá/MT
7003228/2022	LAS nº 328137/2022	Prefeitura Municipal de Novo São Joaquim	Construção e ou substituição de pontilhões, pontes e demais obras de arte	Novo São Joaquim/MT
7006819/2022	LAS nº 328138/2022	J P M de Carvalho Eireli	Serraria com desdobramento de madeira	Brasnorte/MT
7006022/2022	LAS nº 328149/2022	Engeponte Construções Ltda.	Canteiro de obras.	Chapada dos Guimarães/MT
7007047/2022	LAS nº 328157/2022	Tratorzan Florestal e Biomassa Ltda.	Fabricação de cavaco de madeira.	Juína/MT
7004925/2022	LAS nº 328204/2022	Teca do Brasil Florestal Ltda.	Serraria com desdobramento de madeira.	Nossa Senhora do Livramento/MT
7006020/2022	LAS nº 328195/2022	Nazaré Agropecuária Ltda.	Pátio de descontaminação.	Marcelândia/MT
7002401/2022	LAS nº 328226/2022	Betunel Indústria e Comercio S.A	Fabricação de emulsões asfálticas	Cuiabá/MT
7005327/2022	LAS nº 328237/2022	L.V Camargo Madeiras - EPP	Serrarias sem desdobramento de madeira.	Aripuanã/MT
2601/2022	LAC nº 850/2022	Fiagril Ltda	Comércio atacadista de defensivos agrícolas, adubos, fertilizantes e corretivos do solo com depósito no local	Confresa/MT
2374/2022	LAC nº 830/2022	Secretaria De Estado De Infraestrutura E Logística	Recuperação, restauração e melhoria de rodovias e estradas vicinais públicas ou privadas não pavimentadas	São José Do Xingu/MT
2297/2022	LAC nº 859/2022	Renato Alves De Freitas	Armazéns de grãos	Santa Rita Do Trivelato/MT

2778/2022	LAC nº 879/2022	Secretaria De Estado De Infraestrutura E Logística	Recuperação, restauração e melhoria de rodovia e estrada vicinal pavimentada	Sapezal/MT
2750/2022	LAC nº 880/2022	Secretaria De Estado De Infraestrutura E Logística	Obras de implantação de praças, ciclovias e calçadas	Várzea Grande/MT
2712/2022	LAC nº 881/2022	João Biazon Basso	Armazéns gerais (emissão de warrants)	Tabaporã/MT
2710/2022	LAC nº 882/2022	Luciani Zamboni	Armazéns de grãos	Itiquira/MT
2719/2022	LAC nº 883/2022	Lucindo Zamboni Júnior	Armazéns de grãos	Itiquira/MT
2723/2022	LAC nº 884/2022	N. Schwening Agropecuária Ltda	Armazéns gerais (emissão de warrants)	São José Do Xingu/MT
2686/2022	LAC nº 885/2022	Prefeitura Municipal De Santo Antonio De Leverger.	Obras de implantação de praças, ciclovias e calçadas	Santo Antônio De Leverger/MT
2759/2022	LAC nº 886/2022	Vinicius Teodoro Michels	Armazéns de grãos	Confresa/MT
2806/2022	LAC nº 887/2022	Marcio Antonio Portocarrero	Recuperação, restauração e melhoria de rodovias e estradas vicinais públicas ou privadas não pavimentadas	Cáceres/MT
2802/2022	LAC nº 889/2022	Prefeitura Municipal De Nobres	Instalação, reforma ou substituição de bueiros tubulares e celulares	Nobres/MT
2688/2022	LAC nº 890/2022	Prefeitura Municipal De Nobres	Instalação, reforma ou substituição de bueiros tubulares e celulares	Nobres/MT
2689/2022	LAC nº 891/2022	Prefeitura Municipal De Nobres	Instalação, reforma ou substituição de bueiros tubulares e celulares	Nobres/MT
2690/2022	LAC nº 892/2022	Prefeitura Municipal De Nobres	Instalação, reforma ou substituição de bueiros tubulares e celulares	Nobres/MT
2819/2022	LAC nº 895/2022	Renato Antonio Graeff	Armazéns de grãos	Aripuanã/MT
2730/2022	LAC nº 897/2022	Energisa Mato Grosso - Distribuidora De Energia S.A.	Linha de transmissão e/ou de distribuição inclusive rdr	Guarantã Do Norte/MT
2775/2022	LAC nº 898/2022	Energisa Mato Grosso - Distribuidora De Energia S.A.	Subestação abaixadora de tensão / seccionadora	Pontes E Lacerda/MT
2776/2022	LAC nº 899/2022	Energisa Mato Grosso - Distribuidora De Energia S.A.	Linha de transmissão e/ou de distribuição inclusive rdr	Brasnorte/MT
2842/2022	LAC nº 900/2022	Energisa Mato Grosso - Distribuidora De Energia S.A.	Linha de transmissão e/ou de distribuição inclusive rdr	Água Boa/MT
2717/2022	LAC nº 901/2022	Energisa Mato Grosso - Distribuidora De Energia S.A.	Linha de transmissão e/ou de distribuição inclusive rdr	Barra Do Garças/MT
2718/2022	LAC nº 902/2022	Energisa Mato Grosso - Distribuidora De Energia S.A.	Linha de transmissão e/ou de distribuição inclusive rdr	Pontes E Lacerda/MT
2843/2022	LAC nº 903/2022	Energisa Mato Grosso - Distribuidora De Energia S.A.	Linha de transmissão e/ou de distribuição inclusive rdr	Colider/MT
2844/2022	LAC nº 904/2022	Energisa Mato Grosso - Distribuidora De Energia S.A.	Subestação abaixadora de tensão / seccionadora	São José Do Rio Claro/MT
2694/2022	LAC nº 896/2022	Energisa Mato Grosso - Distribuidora De Energia S.A.	Linha de transmissão e/ou de distribuição inclusive rdr	Alta Floresta/MT
2697/2022	LAC nº 893/2022	Sergio Alexandre Fioravanti	Armazéns de grãos	São José Do Rio Claro/MT
2705/2022	LAC nº 894/2022	Luiz Bononi	Armazéns gerais (emissão de warrants)	São José Do Rio Claro/MT
2687/2022	LAC nº 888/2022	Prefeitura Municipal De Nobres	Instalação, reforma ou substituição de bueiros tubulares e celulares	Nobres/MT
2735/2022	LAC nº 905/2022	Oswaldo R. De Souza Me	Resserragem	Cocalinho/MT
2790/2022	LAC nº 906/2022	Claro S.A	Construção de estações e redes de telefonia, internet e telecomunicação	Feliz Natal/MT
2812/2022	LAC nº 907/2022	Scheffer & Cia Ltda	Construção de estações e redes de telefonia, internet e telecomunicação	União Do Sul/MT
2878/2022	LAC nº 908/2022	Telefonica Brasil S/A	Construção de estações e redes de telefonia, internet e telecomunicação	Cáceres/MT
2879/2022	LAC nº 909/2022	Telefonica Brasil S/A	Construção de estações e redes de telefonia, internet e telecomunicação	Cáceres/MT
2886/2022	LAC nº 910/2022	Joaquin Boris Jacobsen	Armazéns gerais (emissão de warrants)	Santa Rita Do Trivelato/MT

Lilian Ferreira dos Santos

Secretária Adjunta de Licenciamento Ambiental e Recursos Hídricos

Valmi Simão de Lima

Superintendente de Infraestrutura, Mineração, Indústria e Serviços

Ref. Processo nº 7007464/2022

Interessado: Ponto Certo Madeiras LTDA

TERMO DE CANCELAMENTO

O Diretor da Unidade Regional da Secretaria de Estado de Meio Ambiente (SEMA) de Sinop/MT - DUD/SEMA/SINOP, no uso de suas atribuições resolve acolher o despacho do Analista de Meio Ambiente Jackson Monteiro de Medeiros e cancelar a LO nº 320769/2019, do empreendimento denominado de Paulo Cesar Kerber - EPP, processo nº 36441/2005, em virtude da emissão da Licença Ambiental Simplificada - LAS

Sinop/MT, 10 de novembro de 2022.

Original Assinada

Gabriel Conter de São José
Diretor Regional DUDSINOP

CONSELHO ESTADUAL DO MEIO AMBIENTE - CONSEMA

Ofício Circular CONSEMA nº 28/2022.
Cuiabá, 09 de novembro de 2022.
Senhor (a) Conselheiro (a)

O Secretário Executivo do Conselho Estadual do Meio Ambiente - CONSEMA, convoca V.S.ª para reunião da 3ª Junta de Julgamento de Recurso do CONSEMA, que realizar-se-á no próximo dia **21/11/2022 (quinta-feira), às 14:00 horas, por VIDEOCONFERÊNCIA**. Solicitamos dos recorrentes ou de seus respectivos procuradores solicitar o LINK de acesso a reunião até **16/11/2022** através do e-mail consema@sema.mt.gov.br caso houver interesse em fazer sustentação oral do processo.

PAUTA DA REUNIÃO**1º Processo nº 401244/2015**

Interessada - Vale do Juruena Agroflorestal Ltda.
Relator (a) - Tony Hirota Tanaka - UNEMAT
Advogado(a) - Miguel Garcia Nogueira - OAB/MT 18.790

2º Processo nº 28034/2017

Interessado - Dirceu Aparecido Moretto
Relator (a) - Tony Hirota Tanaka - UNEMAT
Advogado(a) - Sergio Roberto Junqueira Zoccoli Filho - OAB/MT 18.709-B

3º Processo nº 301852/2011

Interessada - Cooperativa Agropecuária Mista de Nova Mutum Ltda.
Relator (a) - Tony Hirota Tanaka - UNEMAT
Advogado (a) - José Francisco Neves - OAB/MT - 9.352

4º Processo nº 398432/2014

Interessada - Prefeitura Municipal de Araguaiana
Relator (a) - Flávio Lima de Oliveira - SINFRA
Procurador(a) - Getúlio Dutra Vieira Neto - Prefeito Municipal

5º Processo nº 276917/2015

Interessada - Campos de Julio Energia S/A.
Relator (a) - Flávio Lima de Oliveira - SINFRA
Advogado(a) - Marcos André Bruxel Saes - OAB/RJ 165.024
Gleyse Gulin - OAB//RJ 172.476

6º Processo nº 682959/2009

Interessado - João Vasconcelos Dias
Relator (a) - Flávio Lima de Oliveira - SINFRA
Advogado (a) - Joyce Carla Marzola de Andrade Heemann

7º Processo nº 135038/2016

Interessado - Jair dos Santos
Relator (a) - Flávio Lima de Oliveira - SINFRA
Procurador - Jair dos Santos - CPF nº 524.794.809-25

8º Processo nº 141901/2016

Interessado - Fabiano Antônio Buffon
Relator (a) - Flávio Lima de Oliveira - SINFRA
Advogado (a) - Adriana V. Pommer - OAB/MT 14.810

9º Processo nº 240467/2015

Interessada - Mercaria Rodrigues Ltda. - ME
Relator (a) - William Gabriel de Assis Braga - FETRATUH
Advogado(a) - Roberta Deon Sette - OAB/MT 23.220/O
Guilherme Roberto Gomes Costa - OAB/MT 27.389/O

10º Processo nº 486817/2015

Interessado - Marcos Roberto Rottava
Relator (a) - Lucas Blanco Bezerra - FETRATUH
Advogado (a) - Marcos Roberto Rottava - CPF nº 481.775.559-87

11º Processo nº 406294/2015

Interessada - Prefeitura Municipal de Nova Brasilândia
Relator (a) - Lucas Blanco Bezerra - FETRATUH
Procurador (a) - José de Deus Lima - OAB/MT 16.724 - Mat.

12º Processo nº 806767/2010

Interessada - Mariozan Dantas dos Santos
Relator (a) - Lucas Blanco Bezerra - FETRATUH
Advogado(a) - Reginaldo S. Faria - OAB/MT 7.028
Kálita C. Seidel dos Santos - OAB/MT 20.161/O

13º Processo nº 64263/2016

Interessado - Malaquias Joel Danielli
Relator (a) - Douglas Camargo de Anunciação - OAB/MT
Procurador(a) - Thais Falqueto Tomé - CREA/MT 1213680085

14º Processo nº 18188/2016

Interessada - R.R.P. Comércio de Combustíveis Ltda.
Relator (a) - Douglas Camargo de Anunciação - OAB/MT
Procurador (a) - Graciely Mariana Cardoso Piccini - CPF nº 705.366.191-15

15º Processo nº 351230/2011

Interessado - João Adelar Konzen
Relator (a) - Douglas Camargo de Anunciação - OAB/MT
Advogado (a) - Heitor Rodrigues de Lima - OAB/SP nº 243.479

16º Processo nº 551775/2015

Interessada - Madeireira Fenix Ltda.
Relator (a) - Douglas Camargo de Anunciação - OAB/MT
Advogado (a) - Fabiane Elensilzie de Oliveira - OAB/MT 6.141

17º Processo nº 429728/2015

Interessado - Carlos Scatola
Relator (a) - Douglas Camargo de Anunciação - OAB/MT
Advogado (a) - Juliano Ricardo Schavaren - OAB/MT 16.592

18º Processo nº 370656/2016

Interessado - MRV Prime Incorporações SPE Ltda.
Relator (a) - Douglas Camargo de Anunciação - OAB/MT
Advogado (a) - Lilian Vidal Silva Zappulla - OAB/MG 87.718

19º Processo nº 514159/2014

Interessado - Hospital Geral de Alta Floresta Ltda.
Relator (a) - Mariana Sasso - FIEMT
Advogado (a) - Sandro Nasser Sicuto - OAB/MT 5126-A

20º Processo nº 597451/2009

Interessada - Medeiros Madeiras Ltda.- ME
Relator (a) - Mariana Sasso - FIEMT
Advogado (a) - Ayslan Clayton Moraes - OAB/MT 8.377

21º Processo nº 59253/2016

Interessado - Mauricio Buffon
Relator (a) - Mariana Sasso - FIEMT
Advogado (a) - Adriana V. Pommer - OAB/MT 14.810
Camila Dill Rosseto - OAB/MT 19.905

22º Processo nº 197925/2014

Interessada - Prefeitura Municipal de SINOP
Relator (a) - Mariana Sasso - FIEMT
Procurador - Ivan Schneider - OAB nº 15.345

23º Processo nº 496716/2016

Interessado - Robson Medeiros
Relator (a) - Mariana Sasso - FIEMT
Advogado (a) - Robson Medeiros - OAB/MT 6395/B

24º Processo nº 185472/2013

Interessado - Pedro Possobom
Relator (a) - Natalia Alencar Cantini - FÉ E VIDA
Advogado (a) - Cesar Augusto Soares da Silva Júnior - OAB/MT 13.034

25º Processo nº 42514/2014

Interessado - Consórcio Mendes Junior
Relator (a) - Natalia Alencar Cantini - FÉ E VIDA
Procurador (a) - Orlando Soares Machado - CPF nº 002.157.241-00

26º Processo nº 103667/2014

Interessado - Fernando Bruno Crestani
Relator (a) - Davi Maia Castelo Branco Ferreira - PGE
Procurador(a) - Rodrigo de Freitas Sartori - OAB/MT 15.884
Rafael Barion de Paula - OAB/MT 11.063/B

27º Processo nº 620230/2015

Interessado - Rubens Rogério Fortes Stefanello
Relator (a) - Natália Alencar Cantini - FÉ E VIDA
Revisor (a) - Davi Maia Castelo Branco Ferreira - PGE
Advogado (a) - Nilson José Franco - OAB/MT 6.188-B

28º Processo nº 386494/2010

Interessado - Gilberto Eglair Possamai

Relator (a) - Davi Maia Castelo Branco Ferreira - PGE

Advogado (a) - Ana Lúcia Steffanello - OAB/MT 4.709

29º Processo nº 342434/2018

Interessado - Celso Luiz Fregonese

Relator (a) - Davi Maia Castelo Branco Ferreira - PGE

Advogado (a) - Daniel Winter - OAB/MT 11.470

30º Processo nº 401295/2015

Interessado - Gelsoir Berti Frizzo

Relator (a) - Davi Maia Castelo Branco Ferreira - PGE

Advogado (a) - Daniel Winter - OAB/MT 11.470

31º Processo nº 659364/2015

Interessado - Alcides Zanardi

Relator (a) - Davi Maia Castelo Branco Ferreira - PGE

Advogado (a) - Ayslan Clayton Moraes - OAB/MT 8.377

32º Processo nº 621240/2014

Interessada - Prefeitura Municipal de Cuiabá

Relator (a) - Davi Maia Castelo Branco Ferreira - PGE

Procuradora (a) - Patrícia C. de Albuquerque - OAB/MT 7.892

33º Processo nº 373175/2009

Interessada - AGROPESP - Agropecuária São Paulo S/A

Relator (a) - Davi Maia Castelo Branco Ferreira - PGE

Advogado (a) - Samanta Pineda - OAB/PR 31.373

Manoele Krahn - OAB/PR 43.592

34º Processo nº 457856/2016

Interessado - Izauro Casagrande

Relator (a) - Juliana Machado Ribeiro - ADE

Procurador (a) - Izauro Casagrande - CPF nº 805.743.601-82

35º Processo nº 5381/2010

Interessado - Edineia Salette Scolari

Relator (a) - Juliana Machado Ribeiro - ADE

Advogado (a) - José Francisco Neves - OAB/MT 9.352

36º Processo nº 567507/2013

Interessada - Oneide Marly Otowiczts EPP

Relator (a) - Juliana Machado Ribeiro - ADE

Procurador (a) - Oneide Marly Otowiczts - Proprietário

37º Processo nº 360424/2015

Interessada - Rio Pará Indústria e Comércio de Madeiras Ltda.

Relator (a) - Juliana Machado Ribeiro - ADE

Advogado (a) - Eduardo Antunes Segato - OAB/MT 13.546

38º Processo nº 364258/2015

Interessado - Wali Zmyslony Becker

Relator (a) - Fernando Ribeiro Teixeira - IESCBAP

Procurador (a) - Wali Zmyslony Becker - CPF nº 604.771.301-78

39º Processo nº 493862/2015

Interessado - Moacir Brito de Almeida

Relator (a) - Fernando Ribeiro Teixeira - IESCBAP

Advogado (a) - Tiago Pacheco dos Santos - OAB/MT 17.601

40º Processo nº 419373/2015

Interessada - Água Mineral Fontes das Araras Ltda.

Relator (a) - Fernando Ribeiro Teixeira - IESCBAP

Procurador (a) - Patricia Marcia Bonini - CPF nº 912.493.841-68

Silvia Fernanda Theophilo Carmona
Secretário Executivo do CONSEMA

A Secretaria de Estado do Meio Ambiente - SEMA/MT, em conformidade com o artigo 37 da Constituição Federal de 1988, torna públicas as seguintes licenças emitidas pela DUD/SEMA/SINOP - Diretoria da Unidade Desconcentrada de Sinop/MT.

Sinop-MT, 10 de novembro de 2022.

Protocolo	Nº Licença	R a z ã o Social	A t i v i d a d e Licenciada	Município
7006316/2022	LAS Nº328229/2022	D. Frantz Winkelmann Madeiras LTDA	Serraria com desdobramento de madeiras	Santa Carmem/MT
38959/2022	LP Nº316077/2022 LI Nº74899/2022 LO Nº328232/2022	M. R. C. Indústria e Comércio de Madeiras LTDA	Serraria com desdobramento de madeiras	Sinop/MT
7004716/2022	LAS Nº328243/2022	K J Comércio de Madeiras EIRELI	Serrarias com desdobramento de madeira	Santa Carmem/MT
392589/2012	LP Nº316079/2022 LI Nº74901/2022 LO Nº328240/2022	Auto Posto Madeira LTDA	Comércio a varejo de combustíveis e lubrificantes para veículos automotores	União do Sul/MT
7007464/2022	LAS Nº328244/2022	Ponto Certo Madeiras LTDA	Serraria com desdobra e beneficiamento de madeiras	União do Sul/MT
7007516/2022	LAS Nº328241/20222	J. Ricardo Santos Barbosa	Serraria com desdobramento de madeiras	Feliz Natal/MT

Gabriel Conter de São José

Diretor Regional

DUD/SEMA/SINOP

Ref. Processo nº 243887/2018

Interessado: Vila Madeiras EIRELI

TERMO DE CANCELAMENTO

O Diretor da Unidade Regional da Secretaria de Estado de Meio Ambiente (SEMA) de Sinop/MT - DUD/SEMA/SINOP, no uso de suas atribuições resolve acolher o despacho do Analista de Meio Ambiente Paulo Marcelo Winter e cancelar a LO nº324721/2021, do empreendimento VILA MADEIRAS EIRELI, CNPJ nº30.252.096/0001-46, em virtude da solicitação de cancelamento da LO do próprio empreendedor, através do protocolo nº41715/2022, de 01/11/2022.

Sinop/MT, 11 de novembro de 2022.

Original Assinada

Gabriel Conter de São José

Diretor Regional DUDSINOP

A Secretaria de Estado do Meio Ambiente - SEMA/MT, em conformidade com o artigo 37 da Constituição Federal de 1988, torna públicas as seguintes licenças emitidas pela DUD/SEMA/SINOP - Diretoria da Unidade Desconcentrada de Sinop/MT.

Sinop-MT, 10 de novembro de 2022.

Protocolo	Nº Licença	R a z ã o Social	A t i v i d a d e Licenciada	Município
7006316/2022	LAS Nº328229/2022	D. Frantz Winkelmann Madeiras LTDA	Serraria com desdobramento de madeiras	Santa Carmem/MT
38959/2022	LP Nº316077/2022 LI Nº74899/2022 LO Nº328232/2022	M. R. C. Indústria e Comércio de Madeiras LTDA	Serraria com desdobramento de madeiras	Sinop/MT

7004716/2022	LAS Nº328243/2022	K J Comércio de Madeiras EIRELI	Serrarias com desdobramento de madeira	Santa Carmem/MT
392589/2012	LP Nº316079/2022 LI Nº74901/2022 LO Nº328240/2022	Auto Posto Madeira LTDA	Comércio a varejo de combustíveis e lubrificantes para veículos automotores	União do Sul/MT
7007464/2022	LAS Nº328244/2022	Ponto Certo Madeiras LTDA	Serraria com desdobro e beneficiamento de madeiras	União do Sul/MT
7007516/2022	LAS Nº328241/20222	J. Ricardo Santos Barbosa	Serraria com desdobramento de madeiras	Feliz Natal/ MT

Gabriel Conter de São José
Diretor Regional
DUD/SEMA/SINOP

Ref. Processo nº 7007532/2022

Interessado: Flor da Serra Indústria de Madeiras LTDA

TERMO DE CANCELAMENTO

O Diretor da Unidade Regional da Secretaria de Estado de Meio Ambiente (SEMA) de Sinop/MT - DUD/SEMA/SINOP, no uso de suas atribuições resolve acolher o despacho do Analista de Meio Ambiente Jackson Monteiro de Medeiros e cancelar a LO nº324651/2021, do empreendimento anteriormente denominado de Made Mato Grosso Madeiras LTDA, processo nº7001202/2021, em virtude da Alteração de Razão Social do empreendimento.

Sinop/MT, 11 de novembro de 2022.

Original Assinada
Gabriel Conter de São José
Diretor Regional DUD/SINOP

PORTARIA Nº 957/2022/SEMA/MT

A SECRETÁRIA DE ESTADO DE MEIO AMBIENTE, em substituição, no uso das atribuições legais que lhe confere o art. 71, inciso IV, da Constituição Estadual e o art. 3º, da Lei Complementar nº 612, de 28 de janeiro de 2019, que dispõe sobre a organização administrativa do Poder Executivo Estadual;

Considerando o princípio da eficiência da administração pública que recomenda a adoção de medidas que assegurem a continuidade da execução dos atos administrativos e ainda, o princípio da continuidade dos serviços públicos.

RESOLVE:

Art. 1º Fica designado o servidor Enéas Corrêa de Figueiredo Júnior, matrícula nº 102135, para responder interinamente como Superintendente de Gestão de Processos Administrativos e Autos de Infração (SGPA), até a efetiva nomeação do titular da pasta.

Art. 2º As decisões administrativas emitidas no âmbito da SGPA serão homologadas pela Secretária de Estado de Meio Ambiente em substituição, nos termos da Portaria nº 933/2022.

Parágrafo Único. Nos casos de impedimento do Superintendente Interino, as decisões administrativas deverão ser assinadas exclusivamente pelo Analista de Meio Ambiente e homologadas pela Secretária de Estado de Meio Ambiente em Substituição.

Art. 3º Esta Portaria entra em vigor na data de sua publicação com efeitos retroativos a partir de 09/11/2022.

REGISTRADA, PUBLICADA, CUMpra-SE.

Cuiabá, 11 de novembro de 2022.

Lilian Ferreira dos Santos
Secretária de Estado de Meio Ambiente em substituição
Portaria nº 933/2022
SEMA-MT

CONSELHO ESTADUAL DO MEIO AMBIENTE - CONSEMA

RESOLUÇÃO CONSEMA - 53/2022.

Cuiabá, 26 de outubro de 2022.
10ª Reunião Ordinária

O Conselho Estadual do Meio Ambiente - CONSEMA, no exercício de sua competência prevista no art. 3º da Lei Complementar nº 38, de 21 de novembro de 1995, alterada pela Lei Complementar nº 232, de 21 de dezembro de 2005;

Considerando a decisão, por unanimidade do Pleno do Conselho Estadual do Meio Ambiente, Processo n. 225090/2021 - Secretaria de Estado de Infraestrutura e Logística.

RESOLVE:

Art. 1º - Referendar o Parecer Técnico n. 162265/CINF/SUIMIS/2022, da Secretaria de Estado de Meio Ambiente, dispensando de apresentação de Estudo de Impacto Ambiental - EIA e Relatório de Impacto Ambiental - RIMA, referente ao calçadão e espaço de convivência na orla do rio Cuiabá em Santo Antônio de Leverger em função de não se caracterizar como significativo impacto ambiental, com oferta de melhoria a sociedade. O empreendimento está localizado na Avenida Beira Rio, Município de Santo Antônio de Leverger - MT.

Art. 2º - Esta resolução entrará em vigor na data de sua publicação.

Lilian Ferreira dos Santos
Presidente do CONSEMA
Em substituição

CONSELHO ESTADUAL DO MEIO AMBIENTE - CONSEMA

RESOLUÇÃO CONSEMA - 54/2022.

Cuiabá, 26 de outubro de 2022.
10ª Reunião Ordinária

O Conselho Estadual do Meio Ambiente - CONSEMA, no exercício de sua competência prevista no art. 3º da Lei Complementar nº 38, de 21 de novembro de 1995, alterada pela Lei Complementar nº 232, de 21 de dezembro de 2005;

Considerando a decisão, por unanimidade do Pleno do Conselho Estadual do Meio Ambiente, Processo n. 15357/2022 - Secretaria de Estado de Infraestrutura e Logística.

RESOLVE:

Art. 1º - Referendar o Parecer Técnico n. 161605/CINF/SUIMIS/2022, da Secretaria de Estado de Meio Ambiente, dispensando de apresentação de Estudo de Impacto Ambiental - EIA e Relatório de Impacto Ambiental - RIMA, referente a obra Asfáltica na Rodovia MT - 160, na região de Barra do Bugres e Alto Paraguai por ser um projeto que visa melhorar as condições de tráfego e não impactar diretamente a Terra Indígena. O empreendimento está localizado no Trecho entre MT 246 e entre MT 409, Município de Barra do Bugres-MT.

Art. 2º - Esta resolução entrará em vigor na data de sua publicação.

Lilian Ferreira dos Santos
Presidente do CONSEMA
Em substituição

CONSELHO ESTADUAL DO MEIO AMBIENTE - CONSEMA

RESOLUÇÃO CONSEMA - 55/2022.

Cuiabá, 26 de outubro de 2022.
10ª Reunião Ordinária

O Conselho Estadual do Meio Ambiente - CONSEMA, no exercício de sua competência prevista no art. 3º da Lei Complementar nº 38, de 21 de novembro de 1995, alterada pela Lei Complementar nº 232, de 21 de dezembro de 2005;

Considerando a decisão, por unanimidade do Pleno do Conselho Estadual do Meio Ambiente, Processo n. 560000/2021 - Prefeitura de Santa Terezinha.

RESOLVE:

Art. 1º - Referendar o Parecer Técnico n. 161754/CINF/SUIMIS/2022, da Secretaria de Estado de Meio Ambiente, dispensando de apresentação de Estudo de Impacto Ambiental - EIA e Relatório de Impacto Ambiental - RIMA, referente a construção da Segunda etapa da Orla no Rio Araguaia por não se caracterizar como de significativo impacto ambiental e não afetar diretamente as terras indígenas. O empreendimento está localizado na Rua Dez, SN, Perímetro Urbano, Município de Santa Terezinha -MT.

Art. 2º - Esta resolução entrará em vigor na data de sua publicação.

Lilian Ferreira dos Santos
Presidente do CONSEMA
Em substituição

**COMITÊ DE BACIA HIDROGRÁFICA DO RIO SÃO LOURENÇO - P5
RESOLUÇÃO Nº 018 DE 08 DE NOVEMBRO DE 2022**

O presidente do Comitê de Bacia Hidrográfica do Rio São Lourenço, no uso de suas atribuições legais e, considerando o princípio da publicidade disposto no caput do art. 37 da Constituição da República Federativa do Brasil.

RESOLVE:

Art. 1º - Publicar o calendário anual de reuniões ordinárias do CBH São Lourenço para o quarto biênio;

Art. 2º - As datas abaixo relacionadas foram definidas durante a 16ª Reunião Ordinária do ano de 2022, ficando assim definidas:

- 17º Reunião Ordinária do CBHSL, dia 07 de fevereiro de 2023;
- 18º Reunião Ordinária do CBHSL, dia 09 de maio de 2023;
- 19º Reunião Ordinária do CBHSL, dia 08 de agosto de 2023;
- 20ª Reunião Ordinária do CBHSL, dia 07 de novembro de 2023.

Art. 3º - Esta resolução entra em vigor na data de sua publicação.

Rondonópolis, 08 de novembro de 2022.

Higor Hoffmann

Presidente do Comitê de Bacia Hidrográfica do Rio São Lourenço

**COMITÊ DE BACIA HIDROGRÁFICA DO RIO SÃO LOURENÇO
RESOLUÇÃO Nº 019 DE 08 DE NOVEMBRO DE 2022**

O presidente do Comitê de Bacia Hidrográfica do Rio São Lourenço, no uso de suas atribuições legais e, considerando o princípio da publicidade disposto no caput do art. 37 da Constituição da República Federativa do Brasil.

RESOLVE:

Art. 1º - Dispõe sobre a posse dos membros e a eleição da diretoria para o 4º Biênio do CBH São Lourenço, ocorrida no dia 08 de novembro de 2022, conforme ofícios recebidos das entidades.

Art. 2º - As entidades abaixo relacionadas passam a ser representantes do CBH São Lourenço - 4º Biênio, por um período de dois anos, com os seguintes membros representantes:

PODER PÚBLICO:**1. Prefeitura Municipal de Rondonópolis:**

Titular: Thiago Henrique Guarda Leonardo
Suplente: Reginaldo Correa da Silva

2. Secretaria de Estado de Meio Ambiente:

Titular: Maria Regina De David Carnevali
Suplente: Ailton Carlos da Fonseca

3. UFMT - Universidade Federal de Rondonópolis

Titular: Ricardo Michael Pinheiro Silveira
Suplente: Vinícius Hipólito Lopes de Resende

4. FUNAI - FUNDAÇÃO NACIONAL DO INDIO

Titular: Simone Elias de Souza
Suplente: Ana Clara de Oliveira

5. Prefeitura Municipal de Juscimeira

Titular: Carlos Eduardo Vasconcelos Ribeiro
Suplente: Cássia Claudino Soares Marques

6. Prefeitura Municipal de São Pedro da Cipa

Titular: Claudio Francisco dos Santos
Suplente: Luis Carlos da Silva

7. Prefeitura Municipal de Alto Garças

Titular: Sidinei Oliveira da Silva

Suplente: Matheus Felipe Coutinho de Andrade

8. Empresa Mato-grossense de Pesquisa, Assistência e Extensão Rural

Titular: Marcos Roberto B. Vasconcelos

Suplente: Luilson Leonel da Silva

9. Prefeitura Municipal de Itiquira

Titular: Paulo Donato Cavalcante Júnior

Suplente: Armando Pinheiro de Oliveira

10. Prefeitura Municipal de Pedra Preta

Titular: Pablo Riet Correa Rivero

Suplente: Amanda Ribeiro Freitas

11. Prefeitura Municipal de São José do Povo

Titular: Gustavo Benedito Medeiros Alves

Suplente: Cleiton Roberto Martins Cerqueira

ENTIDADES DA SOCIEDADE CIVIL:**1. ARPA - Associação Rondonopolitana de Proteção Ambiental**

Titular: Higor Hoffmann

Suplente: Acsa Borguetti Silva

2. Usinas Elétricas do Prata S.A.

Titular: Miguel Antonino Ruver

Suplente: Ivo de Souza Bueno

3. ABEAG - Associação Brasileira de Eng. Agrícolas e Eng. Agrícolas e Ambientais

Titular: Milly Siqueira Cardinal de Almeida

Suplente: Maria Débora Loiola Bezerra

4. Hidropower Energia S.A.

Titular: Katiele Aline de Araújo

Suplente: Marcos Damont Terra

5. Associação de Conservação Ambiental e Turismo Ecológico da Carimã

Titular: José Cristiano de Aguiar e Silva

Suplente: Marcia Carmo da Silva Cavalcante

6. OSC Arareau

Titular: Valdeci Antônio de Oliveira

Suplente: Flavia Izabel Carlini

7. AEMA - Associação Ecológica e Meio Ambientalista

Titular: Domingo Braun

Suplente: Luiz Gonzaga Pivetta

8. OAB - Ordem dos Advogados do Brasil

Titular: Mariana da Silva Nogueira

Suplente: Jhonatan William Mathiassen

9. GERAOESTE - Usinas Elétricas do Oeste S.A

Titular: Hélio Zavattaro Junior

Suplente: William Gonçalves

10. REMAR - Reunião e Movimento por Amor ao Rio

Titular: Dafini Évelin Magny Garcia

Suplente: Isabela Victor Braun

11. Associação Indígena Bororo Tugo Baigare

Titular: Lucio Mariano Kogue

Suplente: Estevão Bororo Taukane

Art. 3º - Foram eleitos para compor a diretoria os membros abaixo indicados:

I. **Presidente** - Milly Siqueira Cardinal de Almeida

II. **Vice-Presidente** - Marcos Roberto B. Vasconcelos

III. **Secretário** - Maria Regina De David Carnevali

IV. **Vice-Secretário** - Higor Hoffmann

Art. 4º - Esta resolução entra em vigor na data de sua publicação.

Rondonópolis, 08 de novembro de 2022.

Higor Hoffmann

Presidente do Comitê de Bacia Hidrográfica do Rio São Lourenço

SINFRA

SECRETARIA DE ESTADO DE INFRAESTRUTURA E LOGÍSTICA

**EXTRATO DO TERMO DE CESSÃO DE EQUIPAMENTO Nº 177/2022/SINFRA/MT
PROCESSO Nº. SINFRA-PRO-2022/07865**

OBJETO: O objeto do presente Termo é a Cessão de Bens Móveis, a título gratuito, pelo **CEDENTE AO CESSIONÁRIO**, dos maquinários rodoviários especificados na Cláusula Primeira.

DO OBJETO.

A Cessão de uso ajustada por este instrumento tem por finalidade a utilização dos maquinários rodoviários e veículos no apoio à manutenção e conservação das rodovias estaduais.

ITEM	ESPECIFICAÇÃO	MARCA	REGISTRO PATRIMONIAL	MODELO	SÉRIE/CHASSIS	ANO
01	Rolo Compactador	SANY	1115747	SSR120C	YZ1112CC1458	2022

CEDENTE: ESTADO DE MATO GROSSO

CESSIONÁRIO: MUNICÍPIO DE SÃO JOSÉ DO RIO CLARO-MT.

**EXTRATO DO TERMO DE CESSÃO DE EQUIPAMENTO Nº 181/2022/SINFRA/MT
PROCESSO SINFRA-PRO-2022/13765**

OBJETO: O objeto do presente Termo é a Cessão de Bens Móveis, a título gratuito, pelo **CEDENTE AO CESSIONÁRIO**, dos maquinários rodoviários especificados na Cláusula Primeira.

DO OBJETO.

A Cessão de uso ajustada por este instrumento tem por finalidade a utilização dos maquinários rodoviários e veículos no apoio à manutenção e conservação das rodovias estaduais.

ITEM	ESPECIFICAÇÃO	MARCA	REGISTRO PATRIMONIAL	MODELO	SÉRIE/CHASSIS	ANO
01	Pá carregadeira	XCMG	1115441	LW350KV	XUG0350KKNPB00171	2022

CEDENTE: ESTADO DE MATO GROSSO

CESSIONÁRIO: MUNICÍPIO DE MIRASSOL D'OESTE-MT.

**EXTRATO DO TERMO DE CESSÃO DE EQUIPAMENTO Nº 179/2022/SINFRA/MT
PROCESSO Nº. SINFRA-PRO-2022/13901**

OBJETO: O objeto do presente Termo é a Cessão de Bens Móveis, a título gratuito, pelo **CEDENTE AO CESSIONÁRIO**, dos maquinários rodoviários especificados na Cláusula Primeira.

DO OBJETO.

A Cessão de uso ajustada por este instrumento tem por finalidade a utilização dos maquinários rodoviários e veículos no apoio à manutenção e conservação das rodovias estaduais.

ITEM	ESPECIFICAÇÃO	MARCA	REGISTRO PATRIMONIAL	MODELO	SÉRIE/CHASSIS	ANO
1	Pá Carregadeira	XCMG	1115474	LW350KV	XUG0350KANPB00158	2022
2	Rolo Compactador	SANY	1115694	SSR120C	YZ1112CC1461	2022

CEDENTE: ESTADO DE MATO GROSSO

CESSIONÁRIO: MUNICÍPIO DE TAPURAH-MT.

RETIFICA-SE O EXTRATO DE PUBLICAÇÃO DO EXTRATO DO TERMO DE CONVÊNIO Nº 1990-2022, PUBLICADO NO DIÁRIO OFICIAL DO ESTADO DE MATO GROSSO Nº 28.372, DATADO NO DIA 11 DE NOVEMBRO DE 2022, PÁG. 16.

ONDE SE LÊ: EXTRATO DO 1º TERMO ADITIVO DE VALOR AO TERMO DE CONVÊNIO Nº 2268-2022/SINFRA

LEIA-SE: EXTRATO DO 1º TERMO ADITIVO DE VALOR AO TERMO DE CONVÊNIO Nº 1990-2022/SINFRA

EXTRATO DO 01º TERMO ADITIVO DE VALOR AO TERMO DE CONVÊNIO Nº 1119-2022

Processo: SINFRA-PRO-2022/05570

Objeto: O presente Termo aditivo tem por objeto alterar a "Cláusula Terceira - Dos Recursos" do Termo de Convênio n.º 1119-2022, para Acrescentar o valor do fornecimento de bens mensuráveis fornecidos pela SINFRA, que correspondem a importância de **R\$ 217.189,68** (Duzentos e dezessete mil, cento e oitenta e nove reais e sessenta e oito centavos) sendo **R\$ 163.821,00** (Cento e sessenta e três mil, oitocentos e vinte e um reais) do concedente/Sinfra e **R\$ 53.368,68** (Cinquenta e três mil, trezentos e sessenta e oito reais e sessenta e oito centavos) a serem acrescentados da contrapartida não financeira do Município de Rondolândia-MT, alcançando um valor total do convênio de **R\$ 421.436,89** (Quatrocentos e vinte e um mil, quatrocentos e trinta e seis reais e oitenta e nove centavos) conforme plano de trabalho que faz parte integrante do presente Termo.

1.2. Alterar/Incluir o fornecimento de 350 un luminárias LED de alto desempenho nas seguintes potências no município de Rondolândia.

ITEM	POTÊNCIA (W)	VALOR (R\$)	
		QUANTIDADE (un.)	
1	60W	100	R\$ 34.492,00
2	100W	150	R\$ 55.646,00
3	150W	100	R\$ 73.683,00
4	200W	0	
TOTAL		350	R\$ 163.821,00

Alterar a Cláusula Quinta item 5.1 - **Das Obrigações do Concedente**

Alínea c) com a seguinte redação:

c) Fornecer 350 luminárias LED de alto desempenho, conforme mencionado no plano de trabalho;

Acrescentar à Cláusula Quinta item 5.2 - **Das Obrigações do Conveniente Alínea b)** com a seguinte redação:

b) Alocar a importância de R\$ 53.368,68 (Cinquenta e três mil, trezentos e sessenta e oito reais e sessenta e oito centavos) a título de contrapartida não financeira que deverá obedecer a Lei n.º 8.666/93, para a realização da obra objeto do presente convênio.

Assinatura: 10/11/2021.

Partes: Secretaria de Estado de Infraestrutura e Logística/SINFRA - CNPJ nº 03.507.415/0022-79 e a Prefeitura Municipal de Rondolândia-MT - CNPJ nº 04.221.486/0001-49.

EXTRATO DO 08º TERMO ADITIVO AO TERMO DE CONVÊNIO Nº 008/2013

Processo: SINFRA-PRO-2022/08465

Objeto: 1.1. O presente Termo aditivo tem por objeto alterar a Cláusula Terceira para Suprimir ao valor do Termo de Fomento, a importância de **R\$ - 78.822,00** (Setenta e oito mil, oitocentos e vinte e dois), sendo **R\$ - 74.880,91** (Setenta e quatro mil, oitocentos e oitenta reais e noventa e um centavos) a serem suprimidos do valor do repasse e **R\$ - 3.941,09** (três mil, novecentos e quarenta e um reais e nove centavos) da contrapartida financeira de responsabilidade da Associação dos Produtores da Rodovia - MT 480, alcançando o valor total do Convênio em **R\$ 30.028.836,94** (Trinta milhões, vinte e oito mil, oitocentos e trinta e seis reais e noventa e quatro centavos);

1.2. Alterar a Cláusula Terceira para Acrescentar ao valor do Termo de Fomento, a importância de **R\$ 3.094.095,64** (Três milhões, noventa e quatro mil, noventa e quatro mil, noventa e cinco reais e sessenta e quatro centavos), sendo **R\$ 2.939.390,86** (Dois Milhões, novecentos e trinta e nove mil, trezentos e noventa reais e oitenta e seis centavos) a serem

acrescido do valor do repasse e **R\$ 154.704,78** (Cento e cinquenta e quatro mil, setecentos e quatro reais e setenta e oito centavos) da contrapartida financeira de responsabilidade da Associação dos Produtores da Rodovia - MT 480, alcançando o valor total do Convênio em **R\$ 33.122.932,58** (Trinta e três milhões, cento e vinte e dois mil, novecentos e trinta e dois reais e cinquenta e oito centavos), para atender o Reajustamento de Preços de acordo com os índices de Reajustamento do DNIT das Medições Provisória nº23º, 24º, 25º, 26º, 27º, e 28º conforme plano de trabalho que faz parte integrante do presente Termo.

Assinatura: 10/11/2021.

Partes: Secretaria de Estado de Infraestrutura e Logística/SINFRA - CNPJ nº 03.507.415/0022-79 e a Associação dos Produtores da Rodovia - MT 480.- CNPJ nº 05.682.036/0001-16.

EXTRATO DO TERMO DE CESSÃO DE EQUIPAMENTO Nº 180/2022

PROCESSO Nº. SINFRA-PRO-2022/13752

OBJETO: O objeto do presente Termo é a Cessão de Bens Móveis, a título gratuito, pelo **CEDENTE AO CESSIONÁRIO**, dos maquinários rodoviários especificados na Cláusula Primeira.

DO OBJETO.

A Cessão de uso ajustada por este instrumento tem por finalidade a utilização dos maquinários rodoviários e veículos no apoio à manutenção e conservação das rodovias estaduais.

ITEM	ESPECIFICAÇÃO	MARCA	REGISTRO PATRIMONIAL	MODELO	SÉRIE/CHASSIS	ANO
01	Rolo Compactador	SANY	1115686	SSR120C	YZ1112CC1616	2022
02	Rolo compactador	SANY	1115697	SSR120C	YZ1112CC1618	2022

CEDENTE: ESTADO DE MATO GROSSO

CESSIONÁRIO: CONSÓRCIO INTERMUNICIPAL DE DESENVOLVIMENTO ECONÔMICO, SOCIAL E AMBIENTAL DO ARAGUAIA-MT.

EXTRATO DO TERMO DE CESSÃO DE EQUIPAMENTO Nº 176/2022

SINFRA-PRO-2022/13763

OBJETO: O objeto do presente Termo é a Cessão de Bens Móveis, a título gratuito, pelo **CEDENTE** ao **CESSIONÁRIO**, dos maquinários rodoviários especificados na Cláusula Primeira.

DO OBJETO.

A Cessão de uso ajustada por este instrumento tem por finalidade a utilização dos maquinários rodoviários e veículos no apoio à manutenção e conservação das rodovias estaduais.

ITEM	ESPECIFICAÇÃO	MARCA	REGISTRO PATRIMONIAL	MODELO	SÉRIE/CHASSIS	ANO
01	Rolo Compactador	SANY	1115748	SSR120C	YZ1112CC1633	2022
02	Rolo Compactador	SANY	1115749	SSR120C	YZ1112CC1116	2022

CEDENTE: ESTADO DE MATO GROSSO

CESSIONÁRIO: CONSÓRCIO INTERMUNICIPAL DE DESENVOLVIMENTO ECONÔMICO SOCIAL AMBIENTAL E TURISTICO DO COMPLEXO NASCENTES DO PANTANAL -MT.

Extrato do Segundo Termo Aditivo ao Contrato nº 9912512957/2020;

Processo SINFRA-PRO-2022/00613.02

Objeto do Termo: Em conformidade com o art. 57, II da Lei nº 8.666/93 e com a cláusula sétima do contrato ora aditado, as partes acordam em prorrogar o contrato por 12 (doze) meses, de 25/11/2022 até 25/11/2023.

Assinatura: 21/10/2022

Partes: EMPRESA BRASILEIRA DE CORREIOS E TELÉGRAFOS

CNPJ/MF: 34.028.316/0016-90 e a SECRETARIA DE ESTADO

DE INFRAESTRUTURA E LOGÍSTICA - SINFRA CNPJ/MF:

03.507.415/0022-79.

PORTARIA Nº 184/2022/SACID/SINFRA

A Secretaria de Estado de Infraestrutura e Logística, no uso de suas atribuições e prerrogativas legais, considerando as disposições da Lei Federal nº. 8666, de 21 de junho de 1993, Seção IV, Art. 67, por meio da Secretária Adjunta de Cidades **Rafaela Damiani**, respaldado pela portaria nº 016/2019/GS/SINFRA, de 21 de fevereiro de 2019, RESOLVE:

Art. 1º Nomear servidores como representantes da Secretaria de Estado de Infraestrutura e Logística para a fiscalização do Termo de Convênio nº **2193-2022/SINFRA**, celebrado com a Prefeitura Municipal de **Novo São Joaquim/MT**, cujo objeto é a **Execução de serviços e a transferência de materiais para a substituição das luminárias de vapor de sódio e mercúrio por luminárias LED de alto desempenho nas redes de iluminação pública municipal, fornecendo o quantitativo de 1511 luminárias LED de alto desempenho, no Município de Novo São Joaquim - MT.**

Art. 2º Designar como **Fiscal do Convênio** o servidor **Arqtº Luis Alberto Amorim Brito** com a missão de acompanhar, fiscalizar, efetuar liberações de parcelas, analisar prestação de contas da execução física e recebimento da obra, nos moldes do Inciso XVII do art. 2º da Instrução Normativa

001/2015 de 23 de fevereiro de 2015.

Art. 3º Designar como **Fiscal Substituto** o servidor **Engº Luciano Ferreira Leão Pereira** com a missão de exercer a função de Fiscal de Convênio nas ausências e/ou impedimentos legais do titular, competindo-lhe todas as prerrogativas estabelecidas no Artigo 2º desta portaria.

Art. 4º Esta portaria entra em vigor na data da sua publicação e revoga disposições em contrário.

Registrada, Publicada, Cumpra-se.

Cuiabá, 10 de novembro de 2022.

RAFAELA DAMIANI

Secretária Adjunta de Cidades

*Original assinado

PORTARIA Nº 185/2022/SACID/SINFRA

A Secretaria de Estado de Infraestrutura e Logística, no uso de suas atribuições e prerrogativas legais, considerando as disposições da Lei Federal nº. 8666, de 21 de junho de 1993, Seção IV, Art. 67, por meio da Secretária Adjunta de Cidades **Rafaela Damiani**, respaldado pela portaria nº 016/2019/GS/SINFRA, de 21 de fevereiro de 2019, RESOLVE:

Art. 1º Nomear servidores como representantes da Secretaria de Estado de Infraestrutura e Logística para a fiscalização do Termo de Convênio nº **2248-2022/SINFRA**, celebrado com a Prefeitura Municipal de **Campo Novo dos Parecis/MT**, cujo objeto é a **Execução de serviços e a transferência de materiais para a substituição das luminárias de vapor de sódio e mercúrio por luminárias LED de alto desempenho nas redes de iluminação pública municipal, fornecendo o quantitativo de 4679 luminárias LED de alto desempenho, no Município de Campo Novo dos Parecis - MT.**

Art. 2º Designar como **Fiscal do Convênio** o servidor **Engº Ely Ferraz Ribeiro** com a missão de acompanhar, fiscalizar, efetuar liberações de parcelas, analisar prestação de contas da execução física e recebimento da

obra, nos moldes do Inciso XVII do art. 2º da Instrução Normativa 001/2015 de 23 de fevereiro de 2015.

Art. 3º Designar como **Fiscal Substituto** o servidor **Engº Rodney Alvez Castelhana** com a missão de exercer a função de Fiscal de Convênio nas ausências e/ou impedimentos legais do titular, competindo-lhe todas as prerrogativas estabelecidas no Artigo 2º desta portaria.

Art. 4º Esta portaria entra em vigor na data da sua publicação e revoga disposições em contrário.

Registrada, Publicada, Cumpra-se.

Cuiabá, 10 de novembro de 2022.

RAFAELA DAMIANI

Secretária Adjunta de Cidades

*Original assinada

PORTARIA Nº 186/2022/SACID/SINFRA

A Secretaria de Estado de Infraestrutura e Logística, no uso de suas atribuições e prerrogativas legais, considerando as disposições da Lei Federal nº. 8666, de 21 de junho de 1993, Seção IV, Art. 67, por meio da Secretária Adjunta de Cidades **Rafaela Damiani**, respaldado pela portaria nº 016/2019/GS/SINFRA, de 21 de fevereiro de 2019, RESOLVE:

Art. 1º Nomear servidores como representantes da Secretaria de Estado de Infraestrutura e Logística para a fiscalização do Termo de Convênio nº **2720-2022/SINFRA**, celebrado com a Prefeitura Municipal de **Diamantino/MT**, cujo objeto é a **Execução de serviços e a transferência de materiais para a substituição das luminárias de vapor de sódio e mercúrio por luminárias LED de alto desempenho nas redes de iluminação pública municipal, fornecendo o quantitativo de 3525 luminárias LED de alto desempenho, no Município de Diamantino - MT.**

Art. 2º Designar como **Fiscal do Convênio** o servidor **Engº Cristiano Henrique Dias** com a missão de acompanhar, fiscalizar, efetuar liberações de parcelas, analisar prestação de contas da execução física e recebimento da obra, nos moldes do Inciso XVII do art. 2º da Instrução Normativa 001/2015 de 23 de fevereiro de 2015.

Art. 3º Designar como **Fiscal Substituto** o servidor **Engº Luiz Otávio Preza** com a missão de exercer a função de Fiscal de Convênio nas ausências e/ou impedimentos legais do titular, competindo-lhe todas as prerrogativas estabelecidas no Artigo 2º desta portaria.

Art. 4º Esta portaria entra em vigor na data da sua publicação e revoga disposições em contrário.

Registrada, Publicada, Cumpra-se.

Cuiabá, 10 de novembro de 2022.

RAFAELA DAMIANI

Secretária Adjunta de Cidades

*Original assinada

SESP

SECRETARIA DE ESTADO DE SEGURANÇA PÚBLICA

EXTRATO DO PRIMEIRO TERMO ADITIVO AO CONTRATO Nº 077/2022/SESP

DA ESPÉCIE: Primeiro Termo Aditivo ao Contrato nº 077/2022/SESP, que entre si celebram o ESTADO DE MATO GROSSO, por intermédio da **Secretaria de Estado de Segurança Pública - SESP** e a empresa **CONSTRUTORA E LIMPADORA 1001 EIRELI**.

DO OBJETO: O presente Termo Aditivo tem por finalidade a prorrogação do prazo de vigência e do prazo para conclusão dos serviços deste contrato, cujo objeto consiste na contratação de empresa para reforma parcial da Delegacia Especializada de Defesa da Mulher de Tangará da Serra/MT, com fornecimento de material, mão de obra, ferramentas e todos os equipamentos necessários à perfeita realização do objeto contratado.

DO PRAZO DE EXECUÇÃO: Fica prorrogado a execução e conclusão da obra por 90 (noventa) dias, vigorando no período de 10/10/2022 a 07/01/2023.

DA VIGÊNCIA: Fica prorrogada a vigência do presente contrato por 120 (cento e vinte) dias, vigorando no período de 09/11/2022 a 08/03/2023.

DA GARANTIA CONTRATUAL: A parte contratada deverá apresentar comprovante de renovação da garantia contratual para cobertura do novo período de vigência.

DA RATIFICAÇÃO: Ficam ratificadas todas as demais cláusulas do contrato inicial. E, por estarem de acordo e compromissados assinam o presente Termo Aditivo.

PROCESSO Nº: SESP-PRO-2022/02789.01.

DATA DE ASSINATURA: 08/11/2022.

ASSINAM: CARLOS GEORGE DE CARVALHO DAVIM - SECRETÁRIO ADJUNTO DE SEGURANÇA PÚBLICA/CONTRATANTE, e a empresa **CONSTRUTORA E LIMPADORA 1001 EIRELI**.

Republica-se por ter saído incorreto:

RERRATIFICAÇÃO DO EXTRATO DO CONTRATO Nº 239/2022/SESP

Rerratifica-se a publicação do Extrato do Contrato nº 239/2022/SESP com a empresa **L7 ENGENHARIA CONSTRUTORA LTDA**, publicado no DOE de 28.372 em 11 de novembro de 2022, página 20.

Onde se lê:

DA VIGÊNCIA: 01/11/2022 A 16/06/2023.

Leia-se:

DA VIGÊNCIA: 01/11/2022 A 14/06/2023.

EXTRATO DO CONTRATO Nº 246/2022/SESP

DA ESPÉCIE: Contrato que entre si celebram o **ESTADO DE MATO GROSSO**, por intermédio da **SECRETARIA DE ESTADO DE SEGURANÇA PÚBLICA - SESP** e a empresa **GRÁFICA DO PRETO LTDA ME**.

DO OBJETO: Aquisição de bens de consumo tais como: placas de identificação de salas e repartições, placas de homenagem, letras em caixa alta, para atender as demandas da SESP e suas unidades, conforme Termo de Referência nº 009/2022/COPAL/SESP.

DA MODALIDADE: Pregão Eletrônico nº 076/2022/SESP

PROCESSO: SESP-PRO-2022/22786

DO VALOR: R\$ 51.390,00

DA DOTAÇÃO ORÇAMENTÁRIA: UO:19101; Programa: 531/519/524/520; Projeto Atividade: 1415/2760/2729/2735/2730; Fonte: 100/240/617; Natureza de Despesa:339030

DA VIGÊNCIA: 11/11/2022 A 11/11/2023.

DA DATA: 11/11/2022.

ASSINAM: CARLOS GEORGE DE CARVALHO DAVIM - SECRETÁRIO ADJUNTO DE SEGURANÇA PÚBLICA/CONTRATANTE e WALDEMIR FERREIRA DE SOUZA FILHO - GRÁFICA DO PRETO LTDA ME/CONTRATADA.

TERMO DE AJUSTE DE CONTAS

Origem: Pagamento indenizatório - Locação de Imóvel - **Processo nº PJC-PRO-2022/07262**.

Locador: Secretaria de Estado de Segurança Pública - SESP/MT.

Objeto: Pagamento indenizatório em razão do uso do imóvel localizado na Avenida Santo Antônio, Nº 1.585 Bairro Nossa Senhora de Fátima, Município de Santo Antônio do Leverger, que abrigou a Delegacia de Polícia de Santo Antônio do Leverger, durante o período de 05/10/2022 a 04/11/2022.

Valor total: R\$ 5.119,01 (cinco mil, cento e dezenove reais e um centavo).

Assinam: Secretário Adjunto de Segurança Pública, Carlos George de Carvalho Davim e Salim Jorge Salomão e como testemunhas: Valter Cardoso Ribeiro de Moura, Gestor da Unidade e Antônio Sérgio de Figueiredo, Fiscal Titular do Contrato.

EXTRATO DA PORTARIA Nº 250/2022/CGE-COR/SESP

Extrato da Portaria n. 250/2022/CGE-COR/SESP, por meio da qual instaura-se Processo Administrativo Disciplinar com fulcro nos artigos 69 e 75, § 1º da Lei Complementar n. 207/2004, alterada pelas Leis Complementares nº 213/2005 e 550/2014. Designa-se os servidores Paulo Alexandre Jesus Gomes da Silva, Meireluzia Patrícia da Silva e Elton Jhonson dos Santos Vieira, para apurar possíveis irregularidades funcionais descritas nos autos do processo de protocolo CGE-PRO-2021/00684, em face de **R. L. O.**, que se forem comprovadas, poderá incorrer em infrações disciplinares descritas nos artigos 143, III, IX e 159, V, todos da Lei Complementar nº 04/1990. Cuiabá, 09 de novembro de 2022. **ALEXANDRE BUSTAMANTE DOS SANTOS** (Secretário de Estado de Segurança Pública).

EXTRATO DO PRIMEIRO TERMO ADITIVO AO CONTRATO Nº 054/2022/SESP

DA ESPÉCIE: Primeiro Termo Aditivo ao Contrato nº 054/2022/SESP, que entre si celebram o ESTADO DE MATO GROSSO, por intermédio da **Secretaria de Estado de Segurança Pública - SESP** e a empresa **A. M. DE ABREU EIRELI**.

DO OBJETO: O presente Termo Aditivo tem por finalidade o acréscimo de quantitativo do presente contrato, que tem como objeto na prestação de serviços continuados de manutenção preventiva e corretiva em aparelhos de condicionador de ar, exceto em sistemas de condicionador de ar central, incluindo fornecimento de peças, componentes e acessórios novos e originais, quando for o caso para atender as demandas da Secretaria de Segurança Pública e suas unidades localizadas em Cuiabá e Várzea Grande/MT.

DAS ESPECIFICAÇÕES DO OBJETO: Fica acrescido o percentual de 8,6749285% em relação ao valor total do contrato, que corresponde a 2.184

unidades, cujo valor do acréscimo ao referido contrato totaliza a importância de R\$ 41.474,16 (quarenta e um mil, quatrocentos e setenta e quatro reais e dezesseis centavos).

DA FORMA DE PAGAMENTO: O valor global do Contrato passa a ser de R\$519.566,40 (quinhentos e dezenove mil, quinhentos e sessenta e seis reais e quarenta centavos), relativo ao valor atual mais o presente acréscimo.

DA GARANTIA CONTRATUAL: A parte contratada deverá apresentar comprovante de complementação da garantia contratual para cobertura deste acréscimo.

DA DOTAÇÃO ORÇAMENTÁRIA: UG: PJC; Programa: 519; Projeto Atividade: 2760; Fonte: 100; Natureza de Despesa: 33.90.39.

DA RATIFICAÇÃO: Ficam ratificadas todas as Cláusulas do Contrato inicial. E, por estarem de acordo e compromissados assinam o presente Termo Aditivo.

PROCESSO Nº: PJC-PRO-2022/04091.

DATA DE ASSINATURA: 08/11/2022.

ASSINAM: CARLOS GEORGE DE CARVALHO DAVIM - SECRETÁRIO ADJUNTO DE SEGURANÇA PÚBLICA/CONTRATANTE, e a empresa A. M. DE ABREU EIRELI.

EXTRATO DO TERMO DE COOPERAÇÃO Nº 0378/2022

DA ESPÉCIE: Termo de Cooperação que celebram o Estado de Mato Grosso a Secretaria de Estado de Segurança Pública por intermédio do Gabinete de Gestão Integrada e de outro lado o Município de São José dos Quatro Marcos representado por sua Prefeitura Municipal com o objetivo de mútua cooperação visando aos fins que especificam.

DO OBJETO: a conjugação de esforços entre os partícipes para realização das atividades de fiscalização e educação para o trânsito do Projeto Operação Lei Seca com a finalidade de aprimoramento da Segurança Pública no Município.

DOS RECURSOS: Para a execução das atividades previstas neste Termo de Cooperação, não haverá repasse de recursos entre as partes.

DA VIGÊNCIA: O prazo do presente Termo de Cooperação será até 18/02/2025, contados a partir da data de assinatura, podendo ser prorrogado por acordo das partes mediante Termo Aditivo, desde que devidamente justificado e solicitado antes do encerramento da vigência.

DATA DA ASSINATURA: 11/11/2022 **PROCESSO:** SESP-PRO-2022/46756.

ASSINAM: CARLOS GEORGE DE CARVALHO DAVIM (Secretário Adjunto de Segurança Pública); MONALISA MARCIELLE FURLAN TOLEDO (Coordenadora do Gabinete de Gestão Integrada); JAMIS SILVA BOLANDIN (Prefeito Municipal de São José dos Quatro Marcos).

EXTRATO DO SEXTO TERMO ADITIVO AO CONTRATO Nº 071/2021/SESP

DA ESPÉCIE: Sexto Termo Aditivo ao Contrato nº 071/2021/SESP, que entre si celebram o ESTADO DE MATO GROSSO, por intermédio da **Secretaria de Estado de Segurança Pública - SESP** e a empresa **MARGUIA ENGENHARIA LTDA.**

DO OBJETO: O presente Termo Aditivo tem por finalidade a prorrogação do prazo de vigência deste Contrato, cujo objeto consiste na prestação de serviços de engenharia para elaboração de Projetos Básicos/Executivo destinados à construção da Delegacia Especializada de Defesa dos Direitos da Criança e do Adolescente - DEDDICA, no município de Cuiabá MT.

DA VIGÊNCIA: Fica prorrogada a vigência do presente contrato por 90 (noventa) dias, vigorando no período de 10/11/2022 a 07/02/2023.

DA GARANTIA CONTRATUAL: A parte contratada deverá apresentar comprovante de renovação da garantia contratual para cobertura do novo período de vigência.

DA RATIFICAÇÃO: Ficam ratificadas todas as demais cláusulas do contrato inicial, bem como os demais Termos Aditivos. E, por estarem de acordo e compromissados, assinam o presente Termo Aditivo.

PROCESSO Nº: PJC-PRO-2021/01373.07.

DATA DE ASSINATURA: 09/11/2022.

ASSINAM: CARLOS GEORGE DE CARVALHO DAVIM - SECRETÁRIO ADJUNTO DE SEGURANÇA PÚBLICA/CONTRATANTE, e a empresa MARGUIA ENGENHARIA LTDA.

EXTRATO DO TERCEIRO TERMO ADITIVO AO CONTRATO Nº 252/2021/SESP

DA ESPÉCIE: Terceiro Termo Aditivo ao Contrato nº 252/2021/SESP, que entre si celebram o ESTADO DE MATO GROSSO, por intermédio da **Secretaria de Estado de Segurança Pública - SESP** e a empresa **ORBENK ADMINISTRAÇÃO E SERVIÇOS LTDA.**

DO OBJETO: O presente Termo Aditivo tem por objetivo a prorrogação da vigência e alteração de valor do Contrato nº 252/2021/SESP, que tem como objeto a prestação de serviços contínuos de terceirização de mão de obra de recepcionista, para atender a demanda da Secretaria de Estado de Segurança Pública (SESP/MT) e suas unidades.

DAS ESPECIFICAÇÕES DO OBJETO: Fica alterado o valor do posto em razão de ajuste da planilha inicial de custos, em face da alteração do percentual dos itens não renováveis - Aviso Prévio Trabalhado e Incidência de GPS, FGTS e outras contribuições sobre o Aviso Prévio Trabalhado, bem como majoração do percentual do item Substituto na Cobertura de Férias, em cumprimento à Instrução Normativa nº 001/2020/SEPLAG e conforme análise realizada pela Contabilidade na Informação Técnica nº 197/2022/GICON. O valor do posto de Recepcionista passará a ser R\$ 3.526,40 (três mil, quinhentos e vinte e seis reais e quarenta centavos). O valor mensal do contrato passará a ser R\$ 21.158,40 (vinte e um mil, cento e cinquenta e oito reais e quarenta centavos).

DA VIGÊNCIA: Fica prorrogada vigência do presente contrato por mais 12 (doze) meses, contados pelo período de 11/11/2022 a 10/11/2023.

DA FORMA DE PAGAMENTO: O valor anual do Contrato passará a ser R\$ 253.900,80 (duzentos e cinquenta e três mil, novecentos reais e oitenta centavos).

DA DOTAÇÃO ORÇAMENTÁRIA: UG: SESP/ PJC/ POLITEC; Programa: 36/ 519; Projeto Atividade: 2007/ 2760/ 2735; Fonte: 240/ 100; Natureza de Despesa: 33.90.37.

DA GARANTIA CONTRATUAL: A parte contratada deverá apresentar comprovante de renovação da garantia contratual para o novo período contratual.

DA RATIFICAÇÃO: Ficam ratificadas todas as Cláusulas do Contrato inicial, bem como dos demais termos aditivos. E, por estarem de acordo e compromissados assinam o presente Termo Aditivo.

PROCESSO Nº: SESP-PRO-2022/14924.

DATA DE ASSINATURA: 08/11/2022.

ASSINAM: CARLOS GEORGE DE CARVALHO DAVIM - SECRETÁRIO ADJUNTO DE SEGURANÇA PÚBLICA/CONTRATANTE, e a empresa ORBENK ADMINISTRAÇÃO E SERVIÇOS LTDA.

PMMT

POLÍCIA MILITAR

ATA DE RESULTADO FINAL DO EDITAL DE CHAMAMENTO PARA CREDENCIAMENTO DE PROFESSORES E MONITORES PARA O CURSO DE FORMAÇÃO DE OFICIAIS E CURSO DE APERFEIÇOAMENTO DE OFICIAIS DE SAÚDE DA ACADEMIA DE POLÍCIA MILITAR COSTA VERDE DA POLÍCIA MILITAR DO ESTADO DE MATO GROSSO.

O Comandante/Diretor da Academia de Polícia Militar Costa Verde (APMCV), Instituição de Ensino Superior da Polícia Militar de Mato Grosso, no uso de suas atribuições legais, torna público o resultado final do Edital de Chamamento para Credenciamento de Professores e Monitores para o Curso de Formação de Oficiais e Curso de Aperfeiçoamento de Oficiais de Saúde da Academia de Polícia Militar Costa Verde da Polícia Militar do Estado de Mato Grosso. Após concluída a fase de apreciação dos documentos, segue a relação dos candidatos credenciados e não credenciados em conformidade com os itens 9.1 e 9.2 do referido edital fins ser definido as eventuais contratações para atuação nas ações de educação acadêmica, para o Curso de Formação de Oficiais - CFO e Curso de Aperfeiçoamento de Oficiais de Saúde - CAOS, no período de 2022 a 2023.

Professores inscritos para o Curso de Formação de Oficiais - CFO.

Disciplina	Professor	CPF	Situação	Pontuação
Sistema de Segurança Pública no Brasil	Franklin Ephiaphanio Gomes de Almeida	011.***.***-**	Credenciado	54
	A d a i l d o n Evaristo de Moraes Costa	208.***.***-**	Credenciado	23

História da Polícia Militar	Franklin Ephiphânio Gomes de Almeida	011.***.***.***	Credenciado	54
	Vanessa Marques de Oliveira	039.***.***.***	Credenciada	21
Geopolítica de Mato Grosso	Maria do Socorro Castro Soares	223.***.***.***	Credenciada	57

Polícia Comunitária	Sebastião Carlos Rodrigues da Silva	523.***.***.***	Credenciado	43
	Bruno Wendel de Oliveira Del Barco	005.***.***.***	Credenciado	17
Legislação Policial Militar I	Bruno Marcel Souza Tocantins	997.***.***.***	Credenciado	33
Direitos humanos	Glauca Eunice Gonçalves da Silva	132.***.***.***	Credenciada	47
	Mariele Schmidt Canabarro Quintero	977.***.***.***	Credenciada	41
	Nágila de Moura Brandão	007.***.***.***	Credenciada	29
Medicina Legal	Não houve credenciado(a)			
Direito Processual Penal Militar I	Não houve credenciado(a)			
Direito Penal Militar I	Otoni Cezar Castro Soares	840.***.***.***	Credenciado	39
	Alécio Danelichem de Araujo	807.***.***.***	Credenciado	34
	Cleiton José Souza Lopes	832.***.***.***	Credenciado	33
Direito Administrativo Disciplinar Militar	Otoni Cezar Castro Soares	840.***.***.***	Credenciado	39
	Cleiton José Souza Lopes	832.***.***.***	Credenciado	33
Legislação Penal Extravagante	Anderson Przybyszewski Silva	697.***.***.***	Credenciado	40
	Yuri Robson Nadaf Borges	021.***.***.***	Credenciado	22
Direito Ambiental	Fagner Augusto do Nascimento	717.***.***.***	Credenciado	30
Redação Oficial Aplicada	Rosenil Gonçalves dos Reis e Silva	318.***.***.***	Credenciada	50
	Paulo Rogério de Oliveira	000.***.***.***	Credenciado	44
Educação Física Policial Militar I	Lucimar Borges Gonçalves	984.***.***.***	Credenciado	30
	Jaqueline Alves Araujo	019.***.***.***	Credenciada	29
	Victor Hugo Amorim Lima	033.***.***.***	Credenciado	16
Defesa Pessoal I	Taisa Guimarães	829.***.***.***	Credenciada	25

Educação Financeira	Anderson Przybyszewski Silva	697.***.***.***	Credenciado	40
	Alécio Danelichem de Araujo	807.***.***.***	Credenciado	34
	Patricia Capitano	036.***.***.***	Credenciada	15
Metodologia Científica / Pesquisa	Gabriel Rodrigues Leal	717.***.***.***	Credenciado	63
	Janaina Lúcia Rodrigues	689.***.***.***	Credenciada	54
	Milene Bartolomei Silva	673.***.***.***	Credenciada	26
	Thiago Oliveira da Silva	012.***.***.***	Credenciado	21
	Libras	Ellen Jesuino Batista	819.***.***.***	Credenciada
Graziela Christine Marques de Arruda		630.***.***.***	Credenciada	08
Cerimonial e Protocolo	Diego John Guindani Silva	036.***.***.***	Credenciado	08
Comunicação Operacional Telecomunicações	Vanessa Marques de Oliveira	039.***.***.***	Credenciada	21

Armamento de Fogo, Munição e Explosivos	Não houve credenciado(a)			
Bombeiro Militar e Defesa Civil	Não houve credenciado(a)			
Ordem Unida I	Não houve credenciado(a)			
Teoria de Polícia	Sebastião Carlos Rodrigues da Silva	523.***.***.***	Credenciado	43
	Sônia Cristina de Oliveira	464.***.***.***	Credenciada	57
Didática: Sistema de Ensino	Maria do Socorro Castro Soares	223.***.***.***	Credenciada	57
	Rosenil Gonçalves dos Reis e Silva	318.***.***.***	Credenciada	50
	Glauca Eunice Gonçalves da Silva	132.***.***.***	Credenciada	47
	Milene Bartolomei Silva	673.***.***.***	Credenciada	26
	Ellen Jesuino Batista	819.***.***.***	Credenciada	20
Técnicas Gerais de Policiamento I	Marcelo Freitas Rossani	736.***.***.***	Credenciado	19

Procedimento Operacional Padrão - POP I	Marcelo Freitas Rossani	736.***.***.***	Credenciado	19
	Bruno Wendel de Oliveira Del Barco	005.***.***.***	Credenciado	17
Defesa Territorial I	Lucélio Ferreira Martins Faria França	003.***.***.***	Credenciado	08
Hipologia e Equitação	Lucas Andreo	022.***.***.***	Credenciado	08
Administração Pública Gerencial	Thiago Oliveira da Silva	012.***.***.***	Credenciado	21
APH - Atendimento Pré-Hospitalar	Sávio Pellegrini Monteiro	307.***.***.***	Credenciado	30
Tiro Policial I	Susane Tamanho	858.***.***.***	Credenciada	28

Professores inscritos para o Curso de Adaptação de Oficiais de Saúde - CAOS.

Disciplina	Professor	CPF	Situação	Pontuação
Direito Penal Militar	Daniel Rosa Masiero	022.***.***.***	Credenciado	16
	Karolyne do Nascimento Martimiano	036.***.***.***	Credenciada	11
Direito Constitucional	Eduardo Calmon de Almeida Cezar	258.***.***.***	Credenciado	44
	Yuri Robson Nadaf Borges	021.***.***.***	Credenciado	22
Direito Processual Penal Militar	Daniel Rosa Masiero	022.***.***.***	Credenciado	16
	Lucas Henrique Mascarenhas	045.***.***.***	Credenciado	14
	Karolyne do Nascimento Martimiano	036.***.***.***	Credenciada	11
Direito Administrativo Disciplinar Militar	Bruno Marcel Souza Tocantins	997.***.***.***	Credenciado	33
Direitos Humanos Aplicados à Atividade Policial	Paulo Rogério de Oliveira	000.***.***.***	Credenciado	44
	Mariele Schmidt Canabarro Quintero	977.***.***.***	Credenciada	41
	Nágila de Moura Brandão	007.***.***.***	Credenciada	29
Legislação Institucional	Não houve credenciado(a)			
Licitação e Contrato	Eduardo Calmon de Almeida Cezar	258.***.***.***	Credenciado	44

Documentação Médica da PM ISO / Atestado de Origem	Não houve credenciado(a)			
Trabalho de Conclusão de Curso	Sônia Cristina de Oliveira	464.***.***-**-**	Credenciada	57
	Janaina Lúcia Rodrigues	689.***.***-**-**	Credenciada	54
Gestão de Pessoas	Não houve credenciado(a)			
Medicina do Trabalho Aplicado	Não houve credenciado(a)			
Saúde e atividade física	Almir de França Ferraz	920.***.***-**-**	Credenciado	57
	Jaqueline Alves de Araujo	019.***.***-**-**	Credenciada	29
Armamento e munição	Não houve credenciado(a)			
Técnicas Gerais de Policiamento	Arthur Merlim Rodrigues	024.***.***-**-**	Credenciado	16
Procedimento Operacional Padrão -POP I	Arthur Merlim Rodrigues	024.***.***-**-**	Credenciado	16
Tiro Policial	S u s a n e Tamanho	858.***.***-**-**	Credenciada	28
Sobrevivência Policial	Não houve credenciado(a)			
APH - Atendimento Pré-Hospitalar	Sávio Pellegrini Monteiro	307.***.***-**-**	Credenciado	30
Ordem Unida, R. Cont. e RISG	Lucimar Borges Gonçalves	984.***.***-**-**	Credenciado	30

Monitores inscritos para o Curso de Adaptação de Oficiais de Saúde - CAOS.

Disciplina	Monitor	CPF	Situação	Pontuação
Armamento de Fogo Munição e explosivo	Não houve credenciado(a)			
Técnicas Gerais de Policiamento	Não houve credenciado(a)			
Tiro Policial	João Batista de Almeida Dorileo Junior	033.***.***-**-**	Credenciado	06
	Jean Lauro da Costa Fagundes	940.***.***-**-**	Credenciado	03
APH - Atendimento Pré-Hospitalar	Clerismar Santos Pereira	720.***.***-**-**	Credenciado	08
	Karine Helena Prado	731.***.***-**-**	Credenciada	03
	Luciano José Bertholdo de Souza	047.***.***-**-**	Credenciado	03
Sobrevivência Policial	Não houve credenciado(a)			

Segue a relação dos candidatos não credenciados por não preencherem os requisitos editalícios:

- Lucas Henrique Mascarenhas não foi credenciado para a disciplina de Direito Administrativo Disciplinar Militar por não preencher o requisito Titulação Mínima em conformidade com o Anexo II do edital;
- Evandro Luiz Mariano Bilhares não foi credenciado por não preencher o requisito Público Alvo Docente em conformidade com o Anexo III do edital;
- Lucas Macedo Foles não foi credenciado por não prever no edital a Monitoria da disciplina solicitada;
- Antônio Sergio Salgado Alburquerque não foi credenciado por não encaminhar os documento em conformidade com item 8.4 do edital;

Houve empate entre a Senhora Sônia Cristina de Oliveira - CPF 464.***.***-**-** e a Senhora Maria do Socorro Castro Soares - CPF 223.***.***-**-** para a disciplina de Didática: Sistema de Ensino. Em conforme com os critérios de desempate definidos pelo referido edital, item 9.6.1, fica a Senhora Sônia Cristina de Oliveira - CPF 464.***.***-**-** Credenciada em 1º lugar para a disciplina de Didática: Sistema de Ensino.

Houve empate entre o Senhor Luciano José Bertholdo de Souza - CPF 047.***.***-**-** e a Senhora Karine Helena Prado - CPF 731.***.***-**-** para a monitoria da disciplina de APH - Atendimento Pré-Hospitalar. Em conforme com os critérios de desempate definidos pelo referido edital, item 9.6.1, fica a Senhora Karine Helena Prado - CPF 731.***.***-**-** Credenciada em 1º lugar para a disciplina APH - Atendimento Pré-Hospitalar.

Várzea Grande - MT, 11 de novembro de 2022.

(original assinado)

Anderson Luis do Prado - Ten Cel PM
Comandante da Academia de Polícia Militar Costa Verde

Monitores inscritos para o Curso de Formação de Oficiais - CFO.

Disciplina	Monitor	CPF	Situação	Pontuação
Armamento de Fogo Munição e explosivo	Não houve credenciado(a)			
Defesa Territorial I	Não houve credenciado(a)			
Hipologia e Equitação	Não houve credenciado(a)			
Técnicas Gerais de Policiamento I	Não houve credenciado(a)			
Tiro Defensivo de Preservação na Vida I	João Batista de Almeida Dorileo Junior	033.***.***-**-**	Credenciado	06
	Jean Lauro da Costa Fagundes	940.***.***-**-**	Credenciado	03
APH - Atendimento Pré-Hospitalar	Clerismar Santos Pereira	720.***.***-**-**	Credenciado	08
	Karine Helena Prado	731.***.***-**-**	Credenciada	03
	Luciano José Bertholdo de Souza	047.***.***-**-**	Credenciado	03

ATA DE RESULTADO DO CREDENCIAMENTO AO EDITAL DE CHAMAMENTO PARA CREDENCIAMENTO DE PROFESSORES, MONITORES E ORIENTADORES ACADÊMICOS PARA A ESCOLA SUPERIOR DE FORMAÇÃO E APERFEIÇOAMENTO DE PRAÇAS DA POLÍCIA MILITAR DO ESTADO DE MATO GROSSO N.ºXX/ESFAP/DEIP/PMMT/2022

Aos onze dias do mês de novembro do ano de dois mil e vinte e dois na cidade de Cuiabá, Estado de Mato Grosso, na Escola Superior de Formação e Aperfeiçoamento de Praças, reuniu-se a Comissão composta pelo CAP PM Alberto Pinheiro Ormond - Presidente, 2º TEN PM João Silva de Oliveira, 2º SGT PM Sebastião Correia da Silveira, 2º SGT PM Gleicianny Silva Oliveira, 3º SGT PM Pedro Paulo Garcia Souza e SD PM Rafael de Souza Cardoso - Membros da comissão, nomeados pela Portaria nº 017/SA/ESFAP/PMMT, de 18 de outubro de 2022, com a finalidade de realizar a avaliação e o credenciamento de professores, monitores e orientadores para a ESFAP. Após concluída a fase de apreciação dos documentos, segue o resultado com a relação dos candidatos.

Professores inscritos para a Escola Superior de Formação e Aperfeiçoamento de Praças para ministrarem aulas.

Disciplina	Professor	CPF	Situação
Língua Portuguesa e Redação Oficial	Carmen Lucia Coelho Acosta	892.***.***-**	Credenciada
	Evelin Laura Oliveira do Nascimento	017.***.***-**	Credenciada
	Jhonatan Thiago Beniquio Perotto	320.***.***-**	Credenciado
	Lyssa Golçalves Costa	022.***.***-**	Credenciada
	Patrícia Duarte de Brito	016.***.***-**	Credenciada
	Paulo Rogério de Oliveira	000.***.***-**	Credenciado
	Rosenil Gonçalves dos Reis e Silva	318.***.***-**	Credenciada
Metodologia de Pesquisa	Carmen Lucia Coelho Acosta	892.***.***-**	Credenciada
	David Campos Martins	057.***.***-**	Credenciado
	Edeson Neves de Oliveira Junior	721.***.***-**	Credenciado
	Fabiano Fernando da Silva	003.***.***-**	Credenciado
	Janaina Lucia Rodrigues	689.***.***-**	Credenciada
	Janecler Foppa Mustafá Kozievitch	018.***.***-**	Credenciada
	Laudicério Aguiar Machado	697.***.***-**	Credenciado
	Lyssa Golçalves Costa	022.***.***-**	Credenciada
	Maria do Socorro Castro Soares	223.***.***-**	Credenciada
	Michelangelo Henrique Batista	279.***.***-**	Credenciado
	Oscar Kennedy da Cruz Gonçalves	036.***.***-**	Credenciado
	Patrícia Duarte de Brito	016.***.***-**	Credenciada
	Paulo Rogério de Oliveira	000.***.***-**	Credenciado
	Renata Coelho Andrade	551.***.***-**	Credenciada
	Rosenil Gonçalves dos Reis e Silva	318.***.***-**	Credenciada
	Sonia Cristina de Oliveira	464.***.***-**	Credenciada
	Vera Lúcia Honório dos Anjos	229.***.***-**	Credenciada
Yasmin Nobre da Silva Cavalcante	018.***.***-**	Credenciada	
Educação Física	Célia Cristina Marcoski	775.***.***-**	Credenciada
	Cleiton Jurandir da Costa	792.***.***-**	Credenciado
	Cleverson Carlos El Hage	486.***.***-**	Credenciado
	Esmail da Silva Gorgonha	918.***.***-**	Credenciado
	Gustavo Monteiro da Costa	779.***.***-**	Credenciado
	João Silva de Oliveira	433.***.***-**	Credenciado
	Juniel Padilha Queiroz	961.***.***-**	Credenciado
	Késsia Adriane Ferraz Gasparoto	009.***.***-**	Credenciada
	Keydy Alline Rezende Oenning	055.***.***-**	Credenciada
	Leandro Aleixo dos Santos	917.***.***-**	Credenciado
	Leonardo Seganfredo	305.***.***-**	Credenciado
	Lucimar Borges Gonçalves	984.***.***-**	Credenciado
	Pedro Paulo Garcia Souza	723.***.***-**	Credenciado
	Tatiane Silva de Oliveira	002.***.***-**	Credenciada
	Valdiclemar Ferreira	014.***.***-**	Credenciado
Victor Hugo Amorim Lima	033.***.***-**	Credenciado	
Direitos Humanos e Relações Étnico-Raciais	Ewerson Anastacio de Oliveira	026.***.***-**	Credenciado
	Fabiano Fernando da Silva	003.***.***-**	Credenciado
	Glaucia Eunice Gonçalves da Silva	132.***.***-**	Credenciada
	Juliano de Amorim Gomes	020.***.***-**	Credenciado
	Kleber Pinho e Silva	666.***.***-**	Credenciado
	Lucas Henrique Mascarenhas	045.***.***-**	Credenciado
	Mariele Schmidt Canabarro Quinteiro	977.***.***-**	Credenciada
	Michelangelo Henrique Batista	279.***.***-**	Credenciado
	Randalle Silva Hayashi	918.***.***-**	Credenciado
Wladimir Mustafa Kozievitch	629.***.***-**	Credenciado	

Direito Constitucional e Administrativo	Eduardo Calmon de Almeida Cezar	258.***-***-**	Credenciado
	Fabiano Fernando da Silva	003.***-***-**	Credenciado
	Glauca Eunice Gonçalves da Silva	132.***-***-**	Credenciada
	Juliano de Amorim Gomes	020.***-***-**	Credenciado
	Kammylla Pereira Rodrigues Garcia	998.***-***-**	Credenciada
	Karollyne do Nascimento Martimiano	036.***-***-**	Credenciada
	Lucas Henrique Mascarenhas	045.***-***-**	Credenciado
	Mariele Schmidt Canabarro Quinteiro	977.***-***-**	Credenciada
	Wladimir Mustafa Kozievitch	629.***-***-**	Credenciado
	Yuri Robson Nadaf Borges	021.***-***-**	Credenciado
Direito Penal e Processual Penal	Evandro Nabi Bezerra de Alcântara	734.***-***-**	Credenciado
	Jamille Clara Alves Adamczik	011.***-***-**	Credenciada
	Jônatas Peixoto Lopes	004.***-***-**	Credenciado
	Kammylla Pereira Rodrigues Garcia	998.***-***-**	Credenciada
	Kleber Pinho e Silva	666.***-***-**	Credenciado
	Marciano Xavier das Neves	531.***-***-**	Credenciado
Direito Penal Militar e Processual Penal Militar	Bruno Marcel Souza Tocantins	997.***-***-**	Credenciado
	Daniel Rosa Masiero	022.***-***-**	Credenciado
	Klariane Ramos de Souza	033.***-***-**	Credenciada
	Marcelo Alves dos Santos	568.***-***-**	Credenciado
	Renato Salgado da Cunha	729.***-***-**	Credenciado
Legislação Penal Extravagante	Anderson Przybyszewski Silva	697.***-***-**	Credenciado
	Daniel Rosa Masiero	022.***-***-**	Credenciado
	Jamille Clara Alves Adamczik	011.***-***-**	Credenciada
	Jânia Mikaelle Godoy Monteiro Matos	032.***-***-**	Credenciada
	Karollyne do Nascimento Martimiano	036.***-***-**	Credenciada
	Luiz Felipe Pedrosa da Silva	027.***-***-**	Credenciado
	Renato Salgado da Cunha	729.***-***-**	Credenciado
	Yuri Robson Nadaf Borges	021.***-***-**	Credenciado
Relações Interpessoais e Qualidade de Vida	Divino Martins de Jesus	018.***-***-**	Credenciado
	Giovana Rodrigues Dallapria Scarsi	033.***-***-**	Credenciada
	Janecler Foppa Mustafá Kozievitch	018.***-***-**	Credenciada
	Laudicério Aguiar Machado	697.***-***-**	Credenciado
	Nídia Fátima Ferreira	501.***-***-**	Credenciada
	Janaina Lucia Rodrigues	689.***-***-**	Credenciada
	Renata Coelho Andrade	551.***-***-**	Credenciada
	Thiago Oliveira da Silva	012.***-***-**	Credenciado
	Vera Lúcia Honório dos Anjos	229.***-***-**	Credenciada
Educação Financeira	Edeson Neves de Oliveira Junior	721.***-***-**	Credenciado
	Divino Martins de Jesus	018.***-***-**	Credenciado
	Klebson Gomes Haagsma	688.***-***-**	Credenciado
	Thiago Oliveira da Silva	012.***-***-**	Credenciado
	Wladimir Colman de Azevedo Junior	731.***-***-**	Credenciado
Criminologia e Sociologia do Crime	Anderson Przybyszewski Silva	697.***-***-**	Credenciado
	Evandro Nabi Bezerra de Alcântara	734.***-***-**	Credenciado
	Ewerson Anastacio de Oliveira	026.***-***-**	Credenciado
	Giovana Rodrigues Dallapria Scarsi	033.***-***-**	Credenciada
	Jônatas Peixoto Lopes	004.***-***-**	Credenciado
	Julio Martins de Carvalho	474.***-***-**	Credenciado
	Maria do Socorro Castro Soares	223.***-***-**	Credenciada
	Oscar Kennedy da Cruz Gançalves	036.***-***-**	Credenciado
	Randalle Silva Hayashi	918.***-***-**	Credenciado
	Sonia Cristina de Oliveira	464.***-***-**	Credenciada
Libras	Ellen Jesuíno Batista	819.***-***-**	Credenciada
	José Roberto Bolonha	017.***-***-**	Credenciado
Direito Administrativo Disciplinar Militar	Klariane Ramos de Souza	033.***-***-**	Credenciada
	Marcelo Alves dos Santos	568.***-***-**	Credenciado

Procedimento Operacional Padrão 1 (Níveis do Uso da Força Policial)	André Dias do Nascimento	025.***.***.***	Credenciado
	Marcos Juvino Pulquério	032.***.***.***	Credenciado
	Vanessa Marques de Oliveira	039.***.***.***	Credenciada
Procedimento Operacional Padrão 2 (Abordagens Policiais)	Cilver Antão de Araújo	534.***.***.***	Credenciado
	Jeandra Carla Mattos do Nascimento Pinheiro	621.***.***.***	Credenciada
	Joildes Leite Moreira	780.***.***.***	Credenciado
	Luiz Felipe Pedroso da Silva	027.***.***.***	Credenciado
Procedimento Operacional Padrão 3 (Procedimento Diverso)	Edgar Pessoa da Silva	739.***.***.***	Credenciado
	Marcelo Freitas Rossani	736.***.***.***	Credenciado
Procedimento Operacional Padrão 4 (Ocorrências Policiais)	Cleiton José de Souza Lopes	832.***.***.***	Credenciado
	Vanessa Marques de Oliveira	039.***.***.***	Credenciada
Procedimento Operacional Padrão 5 (Eventos Críticos)	Benedito Lauro da Silva	453.***.***.***	Credenciado
	Edgar Pessoa da Silva	739.***.***.***	Credenciado
Procedimento Operacional Padrão 6 (Policamento Especializado)	Cilver Antão de Araújo	534.***.***.***	Credenciado
	Judson Cordeiro Pantaleão	698.***.***.***	Credenciado
Cultura e Cotidiano Policial Militar	Célio Moraes Miranda	621.***.***.***	Credenciado
	Edilson de Siqueira	655.***.***.***	Credenciado
	Jeandra Carla Mattos do Nascimento Pinheiro	621.***.***.***	Credenciada
	Julio Cesar da Silva Moraes	630.***.***.***	Credenciado
	Leislhe Patricia Rodrigues de Souza	028.***.***.***	Credenciada
	Luiz Afranio Gonçalves	004.***.***.***	Credenciado
	Tatiane Silva de Oliveira	002.***.***.***	Credenciada
Legislação Policial Militar	Bruno Marcel Souza Tocantins	997.***.***.***	Credenciado
	Joelma Dayane Carvalho de Melo Bressanelli	044.***.***.***	Credenciada
	Neder Salles de Siqueira	793.***.***.***	Credenciado
Técnicas Gerais de Policiamento	André Dias do Nascimento	025.***.***.***	Credenciado
	Arthur Merlim Rodrigues Major	024.***.***.***	Credenciado
	Cleiton José de Souza Lopes	832.***.***.***	Credenciado
	José Roberto Rodrigues da Silva	096.***.***.***	Credenciado
	Jefferson dos Santos Duca	814.***.***.***	Credenciado
	Marcelo Freitas Rossani	736.***.***.***	Credenciado
Termo Circunstanciado de Ocorrência	Alécio Danelichem de Araújo	807.***.***.***	Credenciado
	Arthur Merlim Rodrigues Major	024.***.***.***	Credenciado
Defesa Pessoal	Gustavo Monteiro da Costa	779.***.***.***	Credenciado
	Leandro Aleixo dos Santos	917.***.***.***	Credenciado
	Táisa Guimarães	829.***.***.***	Credenciada
Emergências e Traumas	Não houve credenciado(a)		
Tecnologias, Sistemas Informatizados e Telecomunicações	Eduardo Ormond dos Santos	698.***.***.***	Credenciado
	Leislhe Patricia Rodrigues de Souza	028.***.***.***	Credenciada
	Sebastião Correia da Silveira	003.***.***.***	Credenciado
Criminalística	Dagmar Cristina Batista da Rocha	964.***.***.***	Credenciada
Inteligência de Segurança Pública	Elcio Bueno de Magalhães	594.***.***.***	Credenciado
Gestão Integrada e Sistemas de Segurança Pública	Eduardo Ormond dos Santos	698.***.***.***	Credenciado
	Heric Maiquel Freitas	011.***.***.***	Credenciado
	James Jacio Ferreira	537.***.***.***	Credenciado
	Julio Martins de Carvalho	474.***.***.***	Credenciado
	Klebson Gomes Haagsma	688.***.***.***	Credenciado
	Sebastião Carlos Rodrigues da Silva	523.***.***.***	Credenciado
Gestão de Conflitos e Eventos Críticos	David Campos Martins	057.***.***.***	Credenciado
	Douglas Willian Artiaga	035.***.***.***	Credenciado
	Ellen Jesuino Batista	819.***.***.***	Credenciada
Polícia Comunitária	Alécio Danelichem de Araújo	807.***.***.***	Credenciado
	Benedito Lauro da Silva	453.***.***.***	Credenciado
	Claudia Regina Soares	801.***.***.***	Credenciada
	James Jacio Ferreira	537.***.***.***	Credenciado
	Sebastião Carlos Rodrigues da Silva	523.***.***.***	Credenciado
Policamento de Trânsito	Claudia Regina Soares	801.***.***.***	Credenciada
	Elcio Bueno de Magalhães	594.***.***.***	Credenciado
	Késsia Adriane Ferraz Gasparoto	009.***.***.***	Credenciada

Educação e Policiamento Ambiental	Cleverson Carlos El Hage	486.***.***.***	Credenciado
	Heric Maiquel Freitas	011.***.***.***	Credenciado
	Joelma Dayane Carvalho de Melo Bressanelli	044.***.***.***	Credenciada
	Judson Cordeiro Pantaleão	698.***.***.***	Credenciado
	Lorien Topolniak Queiroz Viera	018.***.***.***	Credenciada
Noções em Técnicas de Controle e Submissão	Alexandre da Silva Lima	019.***.***.***	Credenciado
	Clerismar Santos Pereira	720.***.***.***	Credenciado
	Jefferson dos Santos Duca	814.***.***.***	Credenciado
	José Roberto Rodrigues da Silva	096.***.***.***	Credenciado
Policiamento em Ambiente Rural	Hérico Muller Monteiro	020.***.***.***	Credenciado
	Julio Cezar de Souza Matos	125.***.***.***	Credenciado
Atendimento Pré-Hospitalar	Alexandre da Silva Lima	019.***.***.***	Credenciado
	Clerismar Santos Pereira	720.***.***.***	Credenciado
	Karine Helena Prado	731.***.***.***	Credenciada
	Luciano Hoffmann Schultz	838.***.***.***	Credenciado
	Marcus Vinicius Trolesi Leite	297.***.***.***	Credenciado
	Michael Kazuo Furuta	010.***.***.***	Credenciado
Direção Veicular Preventiva, Defensiva e Ofensiva	Diego Alves Furquim	024.***.***.***	Credenciado
Tiro Policial	Armando Kreyner Silva	038.***.***.***	Credenciado
	Caio Cesar Maia Silva	025.***.***.***	Credenciado
	Diego Alves Furquim	024.***.***.***	Credenciado
	Dulcécio Barros Oliveira	695.***.***.***	Credenciado
	Evandro Luiz Mariano Bilhares	021.***.***.***	Credenciado
	Helbert Bispo de Souza	705.***.***.***	Credenciado
	Lucimar Borges Gonçalves	984.***.***.***	Credenciado
	Luiz Afranio Gonçalves	004.***.***.***	Credenciado
	Marcos Juvino Pulquério	032.***.***.***	Credenciado
	Michael Kazuo Furuta	010.***.***.***	Credenciado
Sobrevivência Policial	Dulcécio Barros Oliveira	695.***.***.***	Credenciado
	Hérico Muller Monteiro	020.***.***.***	Credenciado
	Julio Cezar de Souza Matos	125.***.***.***	Credenciado

Professores inscritos para a Escola Superior de Formação e Aperfeiçoamento de Praças para serem orientadores.

Linha de Pesquisa	Professor	CPF	Situação
Infância e Juventude	José Roberto Rodrigues da Silva	096.***.***.***	Credenciado
	Kleber Pinho e Silva	666.***.***.***	Credenciado
	Renata Coelho Andrade	551.***.***.***	Credenciada
	Sonia Cristina de Oliveira	464.***.***.***	Credenciada
Mulheres	Claudia Regina Soares	801.***.***.***	Credenciada
	Eduardo Calmon de Almeida Cezar	258.***.***.***	Credenciado
	Geiziana das Dores Nunes da Silva	014.***.***.***	Credenciada
	Joelma Dayane Carvalho de Melo Bressanelli	044.***.***.***	Credenciada
	Juliano de Amorim Gomes	020.***.***.***	Credenciado
Idosos	Patrícia Duarte de Brito	016.***.***.***	Credenciada
	Alécio Danelichem de Araújo	807.***.***.***	Credenciado
	Carmen Lucia Coelho Acosta	892.***.***.***	Credenciada
	José Roberto Rodrigues da Silva	096.***.***.***	Credenciado
Minorias	Glauca Eunice Gonçalves da Silva	132.***.***.***	Credenciada
	Jhonatan Thiago Beniquio Perotto	320.***.***.***	Credenciado
	Joelma Dayane Carvalho de Melo Bressanelli	044.***.***.***	Credenciada
	Randalle Silva Hayashi	918.***.***.***	Credenciado
Questões Étnicas e Raciais	Benedito Lauro da Silva	453.***.***.***	Credenciado
	Jhonatan Thiago Beniquio Perotto	320.***.***.***	Credenciado
	Janaina Lucia Rodrigues	689.***.***.***	Credenciada
	Kleber Pinho e Silva	666.***.***.***	Credenciado
	Luiz Felipe Pedroso da Silva	027.***.***.***	Credenciado
	Michelangelo Henrique Batista	279.***.***.***	Credenciado
	Randalle Silva Hayashi	918.***.***.***	Credenciado
	Wladimir Mustafa Kozievitch	629.***.***.***	Credenciado
	Yasmin Nobre da Silva Cavalcante	018.***.***.***	Credenciada
	Movimentos Sociais	Clerismar Santos Pereira	720.***.***.***
Marcelo Freitas Rossani		736.***.***.***	Credenciado
Yasmin Nobre da Silva Cavalcante		018.***.***.***	Credenciada
Educação e Direitos Humanos	Anderson Przybyszewski Silva	697.***.***.***	Credenciado

	Bruno Marcel Souza Tocantins	997.*** ***_**	Credenciado
	Cleiton José de Souza Lopes	832.*** ***_**	Credenciado
	Daniel Rosa Masiero	022.*** ***_**	Credenciado
	Douglas Willian Artiaga	035.*** ***_**	Credenciado
	Ewerson Anastacio de Oliveira	026.*** ***_**	Credenciado
	Fabiano Fernando da Silva	003.*** ***_**	Credenciado
	Glauca Eunice Gonçalves da Silva	132.*** ***_**	Credenciada
	James Jacio Ferreira	537.*** ***_**	Credenciado
	Karollynne do Nascimento Martimiano	036.*** ***_**	Credenciada
	Leislhe Patricia Rodrigues de Souza	028.*** ***_**	Credenciada
	Lyssa Golçalves Costa	022.*** ***_**	Credenciada
	Mariele Schmidt Canabarro Quintero	977.*** ***_**	Credenciada
	Michelangelo Henrique Batista	279.*** ***_**	Credenciado
	Oscar Kennedy da Cruz Gançaves	036.*** ***_**	Credenciado
	Paulo Rogério de Oliveira	000.*** ***_**	Credenciado
	Rosenil Gonçalves dos Reis e Silva	318.*** ***_**	Credenciada
	Wladimir Mustafa Kozievitch	629.*** ***_**	Credenciado
Tecnologia Policial e Direitos Humanos	Eduardo Ormond dos Santos	698.*** ***_**	Credenciado
	Janecler Foppa Mustafá Kozievitch	018.*** ***_**	Credenciada
	Leislhe Patricia Rodrigues de Souza	028.*** ***_**	Credenciada
	Mariele Schmidt Canabarro Quintero	977.*** ***_**	Credenciada
Meio Ambiente	Geiziana das Dores Nunes da Silva	014.*** ***_**	Credenciada
	Jamille Clara Alves Adamczik	011.*** ***_**	Credenciada
	Judson Cordeiro Pantaleão	698.*** ***_**	Credenciado
	Wladimir Colman de Azevedo Junior	731.*** ***_**	Credenciado
Saúde Física e Mental do Profissional de Segurança Pública	Anderson Przybyszewski Silva	697.*** ***_**	Credenciado
	Cleiton Jurandir da Costa	792.*** ***_**	Credenciado
	Fabiano Fernando da Silva	003.*** ***_**	Credenciado
	Giovana Rodrigues Dallapria Scarsi	033.*** ***_**	Credenciada
	Jeandra Carla Mattos do Nascimento Pinheiro	621.*** ***_**	Credenciada
	Lucimar Borges Gonçalves	984.*** ***_**	Credenciado
	Maria do Socorro Castro Soares	223.*** ***_**	Credenciada
	Nídia Fátima Ferreira	501.*** ***_**	Credenciada
	Oscar Kennedy da Cruz Gançaves	036.*** ***_**	Credenciado
	Renata Coelho Andrade	551.*** ***_**	Credenciada
	Sebastião Correia da Silveira	003.*** ***_**	Credenciado
	Susane Tamanho	858.*** ***_**	Credenciada
	Tatiane Silva de Oliveira	002.*** ***_**	Credenciada
	Vera Lúcia Honório dos Anjos	229.*** ***_**	Credenciada
	Victor Hugo Amorim Lima	033.*** ***_**	Credenciado
Violências e Conflitualidades	Benedito Lauro da Silva	453.*** ***_**	Credenciado
	David Campos Martins	057.*** ***_**	Credenciado
	Elcio Bueno de Magalhães	594.*** ***_**	Credenciado
	Evandro Nabi Bezerra de Alcântara	734.*** ***_**	Credenciado
	Janaina Lucia Rodrigues	689.*** ***_**	Credenciada
	Jônatas Peixoto Lopes	004.*** ***_**	Credenciado
	Kammylla Pereira Rodrigues Garcia	998.*** ***_**	Credenciada
	Laudicério Aguiar Machado	697.*** ***_**	Credenciado
	Lucimar Borges Gonçalves	984.*** ***_**	Credenciado
	Rosenil Gonçalves dos Reis e Silva	318.*** ***_**	Credenciada
Violência Escolar	Alécio Danelichem de Araújo	807.*** ***_**	Credenciado
	Ellen Jesuíno Batista	819.*** ***_**	Credenciada
	Evelin Laura Oliveira do Nascimento	017.*** ***_**	Credenciada
	Giovana Rodrigues Dallapria Scarsi	033.*** ***_**	Credenciada
	James Jacio Ferreira	537.*** ***_**	Credenciado
	Jefferson dos Santos Duca	814.*** ***_**	Credenciado
	Patrícia Duarte de Brito	016.*** ***_**	Credenciada
	Sonia Cristina de Oliveira	464.*** ***_**	Credenciada
	Victor Hugo Amorim Lima	033.*** ***_**	Credenciado
Violência Intrafamiliar	Jamille Clara Alves Adamczik	011.*** ***_**	Credenciada
	Jônatas Peixoto Lopes	004.*** ***_**	Credenciado
	Juliano de Amorim Gomes	020.*** ***_**	Credenciado

Ação para a cidadania	Carmen Lucia Coelho Acosta	892.***.***_**	Credenciada
	Eduardo Calmon de Almeida Cezar	258.***.***_**	Credenciado
	Maria do Socorro Castro Soares	223.***.***_**	Credenciada
	Paulo Rogério de Oliveira	000.***.***_**	Credenciado
Representações Sociais	Ellen Jesuino Batista	819.***.***_**	Credenciada
	Laudicério Aguiar Machado	697.***.***_**	Credenciado
	Vera Lúcia Honório dos Anjos	229.***.***_**	Credenciada
	Sebastião Carlos Rodrigues da Silva	523.***.***_**	Credenciado
Organização e Métodos aplicados à Polícia	André Dias do Nascimento	025.***.***_**	Credenciado
	Arthur Merlim Rodrigues Major	024.***.***_**	Credenciado
	Bruno Marcel Souza Tocantins	997.***.***_**	Credenciado
	Cleiton José de Souza Lopes	832.***.***_**	Credenciado
	Clerismar Santos Pereira	720.***.***_**	Credenciado
	Caio Cesar Maia Silva	025.***.***_**	Credenciado
	David Campos Martins	057.***.***_**	Credenciado
	Edeson Neves de Oliveira Junior	721.***.***_**	Credenciado
	Jeandra Carla Mattos do Nascimento Pinheiro	621.***.***_**	Credenciada
	Jefferson dos Santos Duca	814.***.***_**	Credenciado
	Luiz Felipe Pedroso da Silva	027.***.***_**	Credenciado
	Marcelo Freitas Rossani	736.***.***_**	Credenciado
	Susane Tamanho	858.***.***_**	Credenciada
	Vanessa Marques de Oliveira	039.***.***_**	Credenciada
	Tatiane Silva de Oliveira	002.***.***_**	Credenciada
Boas Práticas	Arthur Merlim Rodrigues Major	024.***.***_**	Credenciado
	Caio Cesar Maia Silva	025.***.***_**	Credenciado
	Daniel Rosa Masiero	022.***.***_**	Credenciado
	Karolynne do Nascimento Martimiano	036.***.***_**	Credenciada
	Thiago Oliveira da Silva	012.***.***_**	Credenciado
	Sebastião Correia da Silveira	003.***.***_**	Credenciado
Accountability	Edeson Neves de Oliveira Junior	721.***.***_**	Credenciado
	Sebastião Carlos Rodrigues da Silva	523.***.***_**	Credenciado
Controle Social	Claudia Regina Soares	801.***.***_**	Credenciada
	Douglas Willian Artiaga	035.***.***_**	Credenciado
	Evandro Nabi Bezerra de Alcântara	734.***.***_**	Credenciado
	Ewerson Anastacio de Oliveira	026.***.***_**	Credenciado
	Thiago Oliveira da Silva	012.***.***_**	Credenciado
Inteligência de segurança Pública	André Dias do Nascimento	025.***.***_**	Credenciado
	Elcio Bueno de Magalhães	594.***.***_**	Credenciado
	Janecler Foppa Mustafá Kozievitch	018.***.***_**	Credenciada
	Kammylla Pereira Rodrigues Garcia	998.***.***_**	Credenciada

Monitores inscritos para a Escola Superior de Formação e Aperfeiçoamento de Praças.

Disciplina	Monitor	CPF	Situação
Cultura e Cotidiano Policial Militar	Aderson de Amorim Leite	626.***.***_**	Credenciado
	Armando Kreyner Silva	038.***.***_**	Credenciado
	Célio Moraes Miranda	621.***.***_**	Credenciado
	Gabriel José de Pinho Faustino	545.***.***_**	Credenciado
	Lorien Topolniak Queiroz Viera	018.***.***_**	Credenciada
	Sebastião Correia da Silveira	003.***.***_**	Credenciado
Tiro Policial	Não houve credenciado(a)		
Procedimento Operacional Padrão 2 (Abordagens Policiais)	Aderson de Amorim Leite	626.***.***_**	Credenciado
	Anderson Brandão da Silva	735.***.***_**	Credenciado
	Edilson de Siqueira	655.***.***_**	Credenciado
	Fagner Figueiredo de Campos	007.***.***_**	Credenciado
	Gabriel José de Pinho Faustino	545.***.***_**	Credenciado
	Guilherme de Alcântara Gonçalves	041.***.***_**	Credenciado
	Gleicianny Silva de Oliveira	029.***.***_**	Credenciada
	Igor Dias Schafer	027.***.***_**	Credenciado
	Julio Cesar da Silva Moraes	630.***.***_**	Credenciado
	Karine Helena Prado	731.***.***_**	Credenciada
	Luciano Hoffmann Schultz	838.***.***_**	Credenciado
	Pedro Paulo Garcia Souza	723.***.***_**	Credenciado
	Phortos Roberto Souza Dias	010.***.***_**	Credenciado
Policiamento em Ambiente Rural	Não houve credenciado(a)		

Noções em Técnicas de Controle e Submissão	Juniel Padilha Queiroz	961.***.***.**	Credenciado
Atendimento Pré-Hospitalar			Não houve credenciado(a)
Direção Veicular Preventiva, Defensiva e Ofensiva			Não houve credenciado(a)
Sobrevivência Policial			Não houve credenciado(a)

Relação dos candidatos que não foram credenciados por não preencherem os requisitos editalícios:

Célia Laura de Figueiredo Monge não foi credenciado por não encaminhar os documentos conforme o item 11.4 do edital;
 Eduardo Ostelony Alves dos Santos não foi credenciado por não encaminhar os documentos conforme o item 11.4 do edital;
 Fernando Silva Zequini não foi credenciado por não encaminhar os documentos conforme o item 11.4 do edital;
 Márcio Roberto da Costa Borges não foi credenciado para as disciplinas de Direito Penal e Processual Penal e Direito Penal Militar e Processual Penal Militar, por não preencher o requisito de Formação Acadêmica conforme o Anexo I do edital;
 Norcilene Sales da Silva Mataroco não foi credenciado por não encaminhar os documentos conforme o item 11.4 do edital;
 Reinaldo de Almeida Silva não foi credenciado por não encaminhar os documentos conforme o item 11.4 do edital;
 Rodrigo Botelho não foi credenciado por não encaminhar os documentos conforme o item 11.4 do edital;
 Rodrigo Poderoso de Souza não foi credenciado por não encaminhar os documentos conforme o item 11.4 do edital;
 Silvio Junior Vachetini Bononi não foi credenciado por não encaminhar os documentos conforme o item 11.4 do edital;
 Tatiane Santana Teixeira da Silva não foi credenciado por não encaminhar os documentos conforme o item 11.4 do edital.

E como nada mais houve a tratar, deu-se por encerrada a reunião, lavrando-se a presente ata, que após lida e achada conforme, vai devidamente assinada por todos e por mim, SD PM Rafael de Souza Cardoso, que secretariei a presente reunião

(Original assinado)

Alberto Pinheiro Ormond - CAP PM
 Presidente

(Original assinado)

João Silva de Oliveira - 2º TEN PM
 Membro

(Original assinado)

Sebastião Correia da Silveira - 2º SGT PM
 Membro

(Original assinado)

Gleicianny Silva Oliveira - 2º SGT PM
 Membro

(Original assinado)

Pedro Paulo Garcia Souza - 3º SGT PM
 Membro

(Original assinado)

Rafael de Souza Cardoso - SD PM
 Membro

A SECRETARIA DE ESTADO DE SEGURANÇA PÚBLICA, por meio da POLÍCIA MILITAR DO ESTADO DE MATO GROSSO, CNPJ: 03.507.415/0038-36, torna público que requereu a Secretaria de Meio Ambiente e Desenvolvimento Urbano Sustentável (SMADES) de Cuiabá/MT as Licenças Ambientais - Licença Prévia (L.P); Licença de Instalação (L.I) e Licença de Operação (L.O) da 20ª CIPM de Força Tática do 1º Comando Regional, Unidade da PMMT que possui as seguintes atividades: Polícia ostensiva; preservação da ordem pública; patrulhamento tático e ações de choque motorizado. Situada na Rua Acre, 1607, Quadra G, Bairro CPA 2, CEP: 78055-350, Cuiabá/MT. **Licenciadora: POLÍCIA MILITAR DO ESTADO DE MATO GROSSO, www.pm.mt.gov.br**

(Original assinado)

Hender Ulisses da Silva - Ten Cel PM

Comandante da 20ª CIPMFT

Em substituição legal

SEDUC

SECRETARIA DE ESTADO DE EDUCAÇÃO

EXTRATO DE TERMO DE CONTRATO Nº 183/2022

Origem: Pregão Eletrônico SRP Nº 041/2021/SEDUC/MT - Ata de Registro de Preços: nº 002/2022/Secretaria de Estado de Educação - SEDUC-PRO-2022/119553.

Contratante: SECRETARIA DE ESTADO DE EDUCAÇÃO - SEDUC.

Contratada: M D E CONSTRUTORA E PRESTADORA DE SERVIÇOS LTDA

Objeto: Contratação de empresa capacitada, que sob demanda, serviços comuns de engenharia com fornecimento de peças, equipamentos, materiais e mão de obra, com percentual desconto a ser aplicado na forma estabelecida em planilhas de serviços e insumos, constantes na tabela do Sistema Nacional de Pesquisa de Custos e Índices da Construção Civil, doravante denominada TABELA SINAPI (sem desoneração) vigentes, estabelecida para o Estado de Mato Grosso, para atender as unidades escolares estaduais e sedes administrativas vinculadas da Secretaria de Estado de Educação, acrescido do BDI, para atender a **Escola Estadual Dom Francisco Aquino Correa, Distrito de Cangas, Poconé/MT.**

Valor: R\$ 2.082.345,38 (dois milhões, oitenta e dois mil, e trezentos e quarenta e cinco reais e trinta e oito centavos)

Fonte: 120

Empenhos: 14101.0001.22.065908-4

Prazo de Vigência: O período de vigência do contrato será de 12 (doze) meses, tendo seu início em **08/11/2022** e seu término em **07/11/2023**.

Prazo de Execução: 210 (duzentos) dias, com início a partir do dia da expedição da Ordem de Serviço.

Fundamento Legal: Lei nº 8.666/93, Lei nº 10.520, de 17 de julho de 2002, Decreto Federal nº 10.024/2019, Decreto Estadual MT nº 840/2017 consolidado, Resolução Normativa nº 6/2021, de 29 de junho 2021, nos preceitos de Direito Público e, supletivamente, nos Princípios da Teoria Geral dos Contratos e nas disposições do Direito Privado e suas alterações legais posteriores.

Fiscais do Contrato: Aluísio da Silva Almeida, CPF nº 523.203.751-04, CREA 12115-D/MT, matrícula: 249387(Titular), Viviane Pereira da Cunha, CPF: 017.896.801-3, matrícula: 252308, CAU A122387-9 (Titular) e Andressa Midori Yamauchi Bauffer, CPF: 035.759.521-16, matrícula: 253285, (Gestora do Contrato).

Cuiabá/MT, 08 novembro de 2022.

ALAN RESENDE PORTO
Secretário de Estado de Educação

EXTRATO DA PORTARIA Nº 809/2022/CGE/COR/SEDUC

Extrato da Portaria nº. 809/2022/CGE/COR/SEDUC, por meio da qual instaura-se Processo Administrativo Disciplinar com fulcro nos artigos 69 e 75, § 1º da Lei Complementar n. 207/2004, alterada pelas Leis Complementares nº 213/2005, 550/2014 e 584/2017. Designa-se os servidores Juvercy Alves Gonçalves Junior, Edivaldo Maciel Couto e Natasha Dal Sotro Gentil, para apurar possíveis irregularidades funcionais descritas nos autos do processo **SEDUC-PRO-2021/00214**, em face de **R.S.R.**, que se forem comprovadas, poderá incorrer em infrações disciplinares descritas nos artigos 143, I, II, III, IX e XI, 144, IX e 159, IV e V, todos da Lei Complementar nº 04/1990. Cuiabá, 10 de outubro de 2022. ALAN RESENDE PORTO (Secretário de Estado de Educação do Estado de Mato Grosso).

Cuiabá-MT, 10 de novembro de 2022.

ALAN RESENDE PORTO
Secretário de Estado de Educação

EXTRATO DO TERMO DE AJUSTE DE CONTAS N.º 014/2022

Origem: Pagamento indenizatório - Processo nº SEDUC-PRO-2022/63772
Locatária: Secretaria de Estado de Educação - SEDUC/MT.

Locador: Associação Rondonopolitana dos Amigos do Oratório Filhos de Dom Bosco.

Objeto: Pagamento indenizatório pelo uso do imóvel localizado na Rua Juriti, S/N, Lotes 07, 08 e 09, Quadra 91, Bairro Parque Universitário, no município de Rondonópolis/MT.

Valor total: R\$ 10.870,96 (dez mil e oitocentos e setenta reais e noventa e seis centavos).

Fundamento Legal: Art.59 da Lei 8.666/93.

Cuiabá-MT, 10 de novembro de 2022.

Alan Resende Porto
Secretário de Estado de Educação

ALAN RESENDE PORTO
Secretário de Estado de Educação

EXTRATO DO TERMO DE CESSÃO DE USO DE BEM IMÓVEL PÚBLICO

DA ESPÉCIE: Extrato do Termo de Cessão de Uso, que entre si celebram a Prefeitura Municipal de Primavera do Leste-MT e a Secretaria de Estado de Educação-SEDUC.

DO OBJETO: O presente termo tem como objeto a Cessão de Uso do prédio da Escola Municipal Vila União, localizada na Comunidade da Vila União, município de Primavera do Leste - MT, para a Cessionária, atender os alunos da Educação Básica.

DO PRAZO DE VIGÊNCIA: O presente Termo terá vigência de 10 (dez) anos, a partir da data de sua publicação, tendo assim sua eficácia e validade legal após a publicação do seu extrato no Diário Oficial do Estado, até o 5º dia útil do mês seguinte de assinatura do Termo. Podendo ser prorrogado mediante Termo Aditivo por comum acordo entre as partes.

DATA DA ASSINATURA: 18/08/2022

ASSINAM: Alan Resende Porto - Secretário de Estado de Educação e Sr. Leonardo Tadeu Bortolin - Prefeito Municipal de Primavera do Leste/MT.

Cuiabá-MT, 10 de novembro de 2022.

ALAN RESENDE PORTO
Secretário de Estado de Educação

EXTRATO DO CONTRATO DE CONCESSÃO GRATUITA DE USO DE BEM IMÓVEL PÚBLICO Nº 01/DR-VG/2022

DA ESPÉCIE: Extrato do Contrato de Concessão Gratuita de Uso, que entre si celebram o Estado de Mato Grosso, através da Secretaria de Estado de Educação-SEDUC e outro lado Carlos Garcia de Almeida e CIA. LTDA, com sede em **Várzea Grande-MT**.

DO OBJETO: O presente TERMO tem como objeto a Concessão de Uso Gratuito do espaço físico edificado sobre o lote 06, quadra "R", do imóvel registrado sob Matrícula Nº33.572, no Cartório de Registro de Imóveis da Comarca de Várzea Grande-MT, com piso e sobre piso, com área de 250,00m² cada pavimento, totalizando 500,00m² de área construída, dividido em 24 salas e duas salas recepção, 04 banheiros PNE na parte térrea, 01 banheiro no corredor, e 02 salas com banheiros internos, uma sala destinada para cozinha; no piso superior com 02 banheiros no corredor, uma sala com banheiro interno e uma sala destinada para cozinha, que pelo presente e na melhor forma se compromete em transferir a responsabilidade sobre as salas da CEDENTE para CESSIONÁRIA.

O imóvel objeto deste contrato deverá ser utilizado com a finalidade de abrigar 07 salas da Diretoria Regional da Educação de Várzea Grande - DRE VG, onde uma diretoria e seis coordenadorias, bem como o uso da cozinha, banheiros e estacionamento. Sendo vedada a CESSIONÁRIA sua utilização em finalidade diversa ao neste ajustado sob pena e rescisão devendo atender em qualquer situação ao interesse público.

A CESSIONÁRIA se DECLARA que a CEDENTE não poderá utilizar o espaço físico cedido pelo Termo de Concessão Gratuita de Uso.

Por conseguinte, a transferência de responsabilidade sobre o mesmo da Cedente para a Cessionário, considerando o dispositivo no Decreto n. 723/2020, acerca da reorganização da rede pública no Município.

DO PRAZO DE VIGÊNCIA: O presente Termo terá vigência de 02 (dois) meses podendo prorrogar mais 01(um) mês, a partir da data de sua publicação, tendo assim sua eficácia e validade legal após a publicação do seu extrato no Diário Oficial do Estado, até o 5º dia útil do mês seguinte de assinatura do Termo.

DATA DA ASSINATURA: 03/11/2022

ASSINAM: Alan Resende Porto - Secretário de Estado de Educação e Sr. Carlos Garcia de Almeida e CIA. LTDA - Várzea Grande/MT.

Cuiabá-MT, 10 de novembro de 2022.

ALAN RESENDE PORTO
Secretário de Estado de Educação

Retifica-se, em parte, o Extrato de homologação Chamada Publica nº 001-2022 do Município de Juara/MT, publicado no dia 10/02/2022 Diário Oficial nº 28.183, Página nº 20. Onde Se Lê: Iraci dos Santos da Silva Ferreira, CPF Nº 006.078.711-68 **Leia-Se:** Iraci dos Santos da Silva Ferreira, CPF Nº 006.078.711-62, Juína/MT/2022

LAUDA 098

EXTRATO DO 02º TERMO SIMPLIFICADO DE PRORROGAÇÃO DE VIGÊNCIA AO CONVÊNIO Nº 1691-2021.

Processo nº 305177/2021.

PARTES: O Estado de Mato Grosso por intermédio da Secretaria de Estado de Educação, inscrita no CNPJ nº 03.507.415/0008-10, e a **Prefeitura Municipal de Figueirópolis D'Oeste/ MT**, CNPJ nº 01.367.762/0001-93.

OBJETO: O presente Termo Aditivo tem por objetivo alterar a Cláusula Nona - da Vigência do Termo de Convênio nº 1691-2021, que passa a ter a seguinte redação: A vigência do Convênio passa de **26/11/2022 para 26/11/2023.**

ASSINATURA: 03/11/2022.

EXTRATO DO 01º TERMO ADITIVO DE VALOR AO CONVÊNIO Nº 1000-2021.

Processo nº 230087/2021.

PARTES: O Estado de Mato Grosso por intermédio da Secretaria de Estado de Educação, inscrita no CNPJ nº 03.507.415/0008-10, e a **Prefeitura**

Municipal de Porto Alegre do Norte/ MT, CNPJ nº 03.238.672/0001-28.
OBJETO: O presente Termo Aditivo tem por objetivo aditar o valor do **Convênio nº 1000-2021**, no valor de **R\$ 11.132,85 (onze mil, cento e trinta e dois reais e oitenta e cinco centavos)** por parte do **CONVENIENTE**, como contrapartida financeira a ser liberado conforme Cronograma de Desembolso do Plano de Trabalho.
ASSINATURA: 07/11/2022.

EXTRATO DO 01º TERMO ADITIVO DE VALOR AO CONVÊNIO Nº 1887-2021.

Processo nº 246160/2021.

PARTES: O Estado de Mato Grosso por intermédio da Secretaria de Estado de Educação, inscrita no CNPJ nº 03.507.415/0008-10, e a **Prefeitura Municipal de Barra do Garças/ MT**, CNPJ nº 03.439.239/0001-50.
OBJETO: O presente Termo Aditivo tem por objetivo aumentar o valor do Convênio nº **1887-2021**, que será no valor **R\$ 467.982,07** (quatrocentos e sessenta e sete mil, novecentos e oitenta e dois reais e sete centavos), sendo **R\$ 467.420,27** (quatrocentos e sessenta e sete mil, quatrocentos e vinte reais e vinte e sete centavos) por parte da **CONCEDENTE**, e **R\$ 561,80** (quinhentos e sessenta e um reais e oitenta centavos), por parte da **CONVENIENTE**, como contrapartida financeira
ASSINATURA: 09/11/2022.

PORTARIA Nº 806/2022/GS/SEDUC/MT.

Dispõe sobre designação em regime de Dedicção Exclusiva do Profissional da Educação Básica do Estado de Mato Grosso na função de Secretário Escolar em substituição temporária ao titular da função.

O SECRETÁRIO DE ESTADO DE EDUCAÇÃO no uso das atribuições legais e considerando o que dispõe a Lei Complementar nº 612/2019, o art. 71 da Constituição do Estado de Mato Grosso e seus incisos;

Considerando o que dispõe a Lei Complementar nº 50, de 1º de outubro de 1998;

Considerando o que dispõe o artigo 15 da Portaria nº 688/2021/GS/SEDUC/MT;

Considerando o conteúdo do Processo nº SEDUC-PRO-2022/126883, em observância ao princípio da supremacia do interesse público,

RESOLVE:

Art. 1º Designar **EVELIN TAÍSA BORBA DOS SANTOS BARROS**, CPF nº 036.472.541-93, para exercer a função de Secretária Escolar da EE **CECÍLIA MEIRELES**, no município de Alta Floresta -MT, em substituição ao titular Edmilson Vieira de Araújo, CPF 229.229.893-72, no período de 20/09/2022 a 16/11/2022.

Art. 2º Esta Portaria entra em vigor a partir de 20 de Setembro de 2022.

Registrada. Publicada. Cumpra-se.

Cuiabá-MT, 10 de novembro de 2022.

ALAN RESENDE PORTO
 Secretário de Estado de Educação

PORTARIA Nº 808/2022/GS/SEDUC/MT

Dispõe sobre aplicação de sanções administrativas e dá outras providências.

O SECRETÁRIO DE ESTADO DE EDUCAÇÃO, no uso de suas atribuições legais conferidas pelo artigo 42, § 1º, da Lei Complementar nº 207/2004;

Considerando o art. 19, da LC nº 600/2017;

Considerando o teor dos autos da Sindicância nº SEDUC-PRO-2021/00627;

Considerando que houve a regular apuração do fato noticiado, com observância aos princípios constitucionais do Devido Processo Legal, Contraditório e Ampla Defesa.

RESOLVE:

Art. 1º Aplicar em face da servidora Degenita Aparecida Borges Ledesma, matrícula nº 241485, a penalidade contratual - **Impedimento de Contratar** com a Secretaria de Estado de Educação/SEDUC-MT **por 02 anos**, conforme prevê a Cláusula IX, 9.1 do Contrato Temporário de Prestação de Serviços, pelos fatos e fundamentos previstos na Decisão proferida e juntada aos autos.

Art. 2º Esta Portaria entra em vigor na data de sua publicação.

Registrada. Publicada. Cumpra-se.

Cuiabá-MT, 10 de novembro de 2022.

ALAN RESENDE PORTO
 Secretário de Estado de Educação

PORTARIA Nº 810/2022/GS/SEDUC/MT

Dispõe sobre aplicação de sanções administrativas e dá outras providências.

O SECRETÁRIO DE ESTADO DE EDUCAÇÃO, no uso de suas atribuições legais conferidas pelos artigos 27 e 42, da Lei Complementar nº 207/2004;

Considerando o art. 19, da Lei Complementar nº 600, de 19 de dezembro de 2017;

Considerando o teor dos autos da Sindicância Administrativa SEDUC-PRO-2021/00641 instaurada pela Portaria nº 681/2021/GS/SEDUC-MT;

Considerando que houve a regular apuração do fato noticiado, com observância aos princípios constitucionais do Devido Processo Legal, Contraditório e Ampla Defesa.

RESOLVE:

Art. 1º Aplicar em face do servidor **Kleber Pereira de Oliveira**, matrícula 254197, a penalidade contratual - **Impedimento de Contratar** com a Secretaria de Estado de Educação/SEDUC-MT **por 02 anos**, conforme prevê a Cláusula IX, 10.1 do Contrato Temporário de Prestação de Serviços, conforme fundamentos elucidados na própria Decisão.

Art. 2º Esta Portaria entra em vigor na data de sua publicação.

Registrada. Publicada. Cumpra-se.

Cuiabá-MT, 10 de novembro de 2022.

ALAN RESENDE PORTO
 Secretário de Estado de Educação

PORTARIA Nº 811/2022/GS/SEDUC/MT

Dispõe sobre aplicação de sanções administrativas e dá outras providências.

O SECRETÁRIO DE ESTADO DE EDUCAÇÃO, no uso de sua atribuição legal conferida pelo artigo 42, § 1º, da Lei Complementar nº 207/2004;

Considerando o previsto no art. 19, da LC nº 600/2017;

Considerando o teor dos autos da Sindicância Administrativa sob o protocolo SEDUC-PRO-2022/31974 e apenso, instaurado através da Portaria Inaugural nº 243/2022/GS/SEDUC/MT;

Considerando que houve a regular apuração do fato noticiado, com observância aos princípios constitucionais do Devido Processo Legal, Contraditório e Ampla Defesa;

RESOLVE:

Art. 1º Aplicar a penalidade contratual (cláusula IX, 9.1) de **impedimento de contratar com esta Secretaria de Estado de Educação pelo período de 2 (DOIS) anos** à servidora imputada Gislaíne Vanessa de Moraes Santos, matrícula funcional nº 256478, pelos fatos e fundamentos explanados na Decisão proferida e juntada aos autos da Sindicância supracitada.

Art. 2º Esta Portaria entra em vigor na data de sua publicação. Registre-se, publique-se e cumpra-se.

Cuiabá-MT, 10 de novembro de 2022.

ALAN RESENDE PORTO
Secretário de Estado de Educação

PORTARIA Nº 812/2022/GS/SEDUC/MT.

Dispõe sobre cessação a pedido da designação do Profissional da Educação Básica do Estado de Mato Grosso na função de Diretor Escolar.

O **SECRETÁRIO DE ESTADO DE EDUCAÇÃO**, no uso das atribuições legais e considerando o que dispõe a Lei Complementar nº 612/2019, art. 71 da Constituição do Estado de Mato Grosso e seus incisos;

Considerando o que dispõe a Lei Complementar nº 50, de 1º de outubro de 1998;

Considerando o conteúdo do Processo SEDUC-PRO-2022/131698, em observância ao princípio da supremacia do interesse público,

RESOLVE:

Art. 1º Cessar a pedido, a partir de 08 de Novembro de 2022, a designação da função de Diretor Escolar do servidor, DIEGO FERNANDO HERMANN, CPF nº 023.429.501-52 na Escola Estadual 13 de maio, no Município de Nova Guarita-MT.

Art. 2º Esta Portaria entra em vigor a partir de 08 de Novembro de 2022.

Cuiabá-MT, 10 de novembro de 2022.

ALAN RESENDE PORTO
Secretário de Estado de Educação

SETASC

SECRETARIA DE ESTADO DE ASSISTÊNCIA SOCIAL E CIDADANIA

RESOLUÇÃO Nº16/2022/CEAS/SETASC/MT

Dispõe sobre a composição da Comissão de Controle Social das Deliberações das Conferências de Assistência Social

O CONSELHO ESTADUAL DE ASSISTÊNCIA SOCIAL DE MATO GROSSO - CEAS/MT, neste ato representado por sua Presidenta, no uso das atribuições conferidas pelo art. 18 da Lei Estadual n.º 11.664/2022, de 10 de janeiro de 2022;

Considerando a deliberação de sua Plenária Ordinária, ocorrida em 01 de setembro de 2022;

Considerando a Resolução nº 15/2022/CEAS/MT de 01 de novembro de 2022, que institui a Comissão de Controle Social das Deliberações das Conferências de Assistência Social.

RESOLVE:

Art. 1º - Compor a Comissão de Controle Social das Deliberações das Conferências de Assistência Social que se constituirá pelos seguintes Conselheiros representantes dos órgãos e organizações a seguir:

Representantes do Governo

Sheila Carla de Queiroz Gomes (titular)
Secretaria de Estado e Assistência Social e Cidadania - SETASC

Maria da Penha Ferrer de Francesco Campos (titular)

Secretaria de Estado de Saúde - SES

Nilséia Roz Maldonado (titular)
Secretaria de Estado de Educação - SEDUC

Jucélia Gonçalves Ferro (suplente)
Colegiado Estadual de Gestores Municipais de Assist. Social de Mato Grosso - COEGEMAS

Lucilene Rodrigues Lima (suplente)
Secretaria de Estado de Segurança Pública - SESP

Izabel Magalhães Lopes de Andrade (suplente)
Secretaria de Estado de Planejamento e Gestão-SEPLAG

Representantes da Sociedade Civil

Adão Benedito da Silva (titular)
Ordem dos Advogados do Brasil - OAB/MT

Carlos Wagner Ribeiro (titular)
Sindicato dos Servidores Públicos Estaduais da Carreira dos Profissionais de Desenvolvimento Econômico e Social de Mato Grosso- SINDES

André Luiz Martins (titular)
Conselho Regional de Psicologia - CRP

Sheila Maria Prudêncio de Oliveira Arruda (suplente)
Associação de Amigos da Criança com Câncer-AACC

Laislla Raissa Gonçalo Mileski (suplente)
Federação das APAES do Estado de Mato Grosso-FEAPAES

Adeline Basano Magalhães (suplente)
Fundação Abrigo Bom Jesus

Art. 2º - Esta resolução entra em vigor na data de sua assinatura.

Cuiabá-MT, 11 de novembro de 2022.

(original assinada)

Maria da Penha Ferrer de Francesco Campos
Presidenta do CEAS/MT

SECITEC

SECRETARIA DE ESTADO DE CIÊNCIA, TECNOLOGIA E INOVAÇÃO

**RATIFICAÇÃO DA DISPENSA DE LICITAÇÃO
SECITECI-PRO-2022/02947**

Considerando estarem presentes todos os pressupostos autorizativos da legislação que regula a matéria, RATIFICO os termos da Orientação Jurídico-Normativa 004/CPGGE/2022, que "Regulamenta Parecer Normativo para compra de pequeno valor na Lei n. 14.133/2021, uma vez que observados os requisitos do presente parecer", e demais documentos e justificativas juntados aos autos do Processo n. **SECITECI-PRO-2022/02947**, AUTORIZO a contratação por DISPENSA DE LICITAÇÃO a empresa, **KLTC SOLUCOES LTDA** inscrita no CNPJ sob o n. 11.817.942/0001-83, no valor total de R\$ 28.280,00 (vinte e oito mil duzentos e oitenta reais), visando aquisição de 35 telefones sip/ip e suas respectivas 35 licenças de uso, assim como o serviço de instalação, para a sede da Secretaria de Ciência Tecnologia e Inovação, com fulcro no artigo 75, inciso II, da Lei Federal n. 14.133/2021 e suas alterações posteriores, juntamente com demais Legislação pertinente. E, para a eficácia dos atos, DETERMINO que a presente ratificação e autorização sejam publicadas no Diário Oficial do Estado de Mato Grosso, conforme prevê o art. 2º, parágrafo primeiro, do Decreto Estadual n. 1.126/2021.

Cuiabá, 11 de novembro de 2022

DJALMA SILVESTRE FERNANDES
SECRETÁRIO DE ESTADO DE CIÊNCIA, TECNOLOGIA E INOVAÇÃO
Em substituição
(original assinado)

PORTARIA 062/2022/PRONATEC/SECITECI/MT

Dispõe sobre substituição de profissionais para execução das ações do Programa Nacional de Acesso ao Ensino Técnico e Emprego - PRONATEC, no âmbito da Secretaria de Estado de Ciência, Tecnologia e Inovação do Estado de Mato Grosso.

O Secretário de Estado de Ciência Tecnologia e Inovação, no uso de suas atribuições legais, considerando a Lei Complementar nº 12.513, de 26 de outubro de 2011 que institui o Programa Nacional de Acesso ao Ensino Técnico e Emprego - PRONATEC e a Instrução Normativa 001/2020/SECITECI/PRONATEC-MEDIOTECH/MT publicada em 10/03/2020, e suas alterações,

RESOLVE:

Art. 1º - Designar a servidora, **LEIVANY BARBOSA MOURA** para responder em caráter de substituição, em razão de férias da titular **JANDA PAULALEITE RIBEIRO**, no período de **16/11/2022 à 07/12/2022**, pela função de Supervisão de Gestão de Pessoas do Programa Nacional de Acesso ao Ensino Técnico e Emprego - PRONATEC, no âmbito da Secretaria de Estado de Ciência, Tecnologia e Inovação - SECITECI/MT.

Art. 2º - Designar a servidora **ARIANA ANAINA DE ARAÚJO E SILVA**, para responder em caráter de substituição, da titulara **LEIVANY BARBOSA MOURA**, no período de **16/11/2022 à 07/12/2022**, pela função de apoio às atividades acadêmicas e administrativas do Programa Nacional de Acesso ao Ensino Técnico e Emprego - PRONATEC, no âmbito da Secretaria de Estado de Ciência, Tecnologia e Inovação - SECITECI/MT.

Art. 3º - Esta portaria entra em vigor na data de sua publicação.

Publique-se, Registre-se, Cumpra-se.

Cuiabá, 11 de novembro de 2022.

DJALMA SILVESTRE FERNANDES

Secretário de Estado de Ciência, Tecnologia e Inovação
(Em Substituição)

SECEL

SECRETARIA DE ESTADO DE CULTURA, ESPORTE E LAZER

EDITAL DE SELEÇÃO PÚBLICA Nº 09/2022/
SECEL/MT "EDITAL BOLSA TÉCNICO" -
PROJETO OLIMPUS
RESULTADO FINAL DE ANÁLISE TÉCNICA

O ESTADO DE MATO GROSSO por intermédio da SECRETARIA DE ESTADO DE CULTURA, ESPORTE E LAZER doravante denominada SECEL/MT, torna público, para conhecimento de todos os interessados, o RESULTADO FINAL DE ANÁLISE TÉCNICA do Edital N. 09/2022/SECEL, designado pela Lei nº 11.679 de 03 de Março de 2022 e pelo Decreto nº 1.325 de 28 de março de 2022, devidamente HOMOLOGADO pelo CONSED-MT na plenária do dia 10/11/2022.

CATEGORIA TÉCNICO BASE

Colocação	PROCESSO	NOME DO TÉCNICO	SITUAÇÃO
1	SECEL-PRO-2022/07734	ANDRESSA UEHARO CARVALHO	CLASSIFICADO
2	SECEL-PRO-2022/07618	ROBERTO PEREIRA FEIJÓ	CLASSIFICADO
3	SECEL-PRO-2022/07684	RICARDO ROYES DOS SANTOS DE MOURA	CLASSIFICADO
4	SECEL-PRO-2022/07665	CARLOS MARQUES RIBEIRO	CLASSIFICADO
5	SECEL-PRO-2022/07613	LUIZ CARLOS PEREIRA DE MELO	CLASSIFICADO
6	SECEL-PRO-2022/07698	GILSON CASSEMIRO DE LIMA	CLASSIFICADO
7	SECEL-PRO-2022/07673	EDER CRISTIANO FRIPP DE ALMEIDA	CLASSIFICADO
8	SECEL-PRO-2022/07598	PATRICIA DANTAS DE AMORIM BRESSAN	CLASSIFICADO

9	SECEL-PRO-2022/07658	LUIZ MATEUS COTY	CLASSIFICADO
10	SECEL-PRO-2022/07664	ANA CAROLINA SANTANA	CLASSIFICADO
11	SECEL-PRO-2022/07683	TELMA ASSIS LEMOS	CLASSIFICADO
12	SECEL-PRO-2022/07675	EDIMAR DA ROCHA	CLASSIFICADO
13	SECEL-PRO-2022/07682	JERSON VICENTE DEMAMANN	CLASSIFICADO
14	SECEL-PRO-2022/07739	THIAGO HENRIQUE DE CAMPOS GOMES	CLASSIFICADO
15	SECEL-PRO-2022/07638	ALEX JOSE DUARTE CAMPOS	CLASSIFICADO
16	SECEL-PRO-2022/07614	EMILSON ALEXANDRE BOAVENTURA	CLASSIFICADO
17	SECEL-PRO-2022/07661	MANOEL AUGUSTO STAHLSCHMIDT	CLASSIFICADO
18	SECEL-PRO-2022/07631	ALEXSANDER LUIS DE AQUINO COSTA	CLASSIFICADO
19	SECEL-PRO-2022/07688	ANA KAROLYNE DE CAMPOS SILVA	CLASSIFICADO
20	SECEL-PRO-2022/07722	MATHEUS DAMBROS RECH	CLASSIFICADO
21	SECEL-PRO-2022/07663	FABIO DIAS DE MORAIS	CLASSIFICADO
22	SECEL-PRO-2022/07685	CARLOS MAIA DE AMORIM	CLASSIFICADO
23	SECEL-PRO-2022/07687	LUCIANO MOIA ZAMPERLINI	CLASSIFICADO
24	SECEL-PRO-2022/07769	FLAVIA ZELINDA FERNANDES	CLASSIFICADO
25	SECEL-PRO-2022/07723	HENRIQUE FERRARI NUNES	CLASSIFICADO
26	SECEL-PRO-2022/07609	RAFAEL DA SILVA FRANÇA	CLASSIFICADO
27	SECEL-PRO-2022/07701	UERCULES SOUSA JACOMINI	CLASSIFICADO
28	SECEL-PRO-2022/07674	WELINGTON SENA REZENDE	CLASSIFICADO
29	SECEL-PRO-2022/07732	JUCINEI PENSO	CLASSIFICADO
30	SECEL-PRO-2022/07756	DANIELE VILELA ITACARAMBY	DESCCLASSIFICADA subitem 5.1.1

CATEGORIA TÉCNICO NACIONAL

Colocação	PROCESSO	NOME DO TÉCNICO	SITUAÇÃO
1	SECEL-PRO-2022/07702	FILIFE OLIVEIRA BICUDO	CLASSIFICADO
2	SECEL-PRO-2022/07704	ARLENE BENEDITA MARQUES AMARANTE	CLASSIFICADO
3	SECEL-PRO-2022/07737	JOÃO QUADRA DA COSTA	CLASSIFICADO
4	SECEL-PRO-2022/07721	MARCUS PAULO GOMES PENNA	CLASSIFICADO
5	SECEL-PRO-2022/07766	KLEYBER RICARD MORENO SILVA	CLASSIFICADO
6	SECEL-PRO-2022/07719	JORDANE DE JESUS SANTOS	CLASSIFICADO
7	SECEL-PRO-2022/07703	MILKA JULIANA DE PAULA	CLASSIFICADO
8	SECEL-PRO-2022/07717	CARLOS HENRIQUE RODRIGUES DE ALMEIDA	CLASSIFICADO
9	SECEL-PRO-2022/07621	VICENTE LENILSON DE LIMA	CLASSIFICADO
10	SECEL-PRO-2022/07707	NELSON RAMOS DE ANDRADE	CLASSIFICADO
11	SECEL-PRO-2022/07681	ELVES SANTOS DE PINHO	CLASSIFICADO
12	SECEL-PRO-2022/07735	JOSÉ LUIZ PREZOTTO JR	CLASSIFICADO
13	SECEL-PRO-2022/07733	LUIZ HENRIQUE BATISTA DA SILVA	CLASSIFICADO
14	SECEL-PRO-2022/07728	LUCIANA MIDORI SASAI MORIMOTO	CLASSIFICADO

15	SECEL-PRO-2022/07662	CLOVENILSON DA SILVA PIRES	CLASSIFICADO
16	SECEL-PRO-2022/07768	WELINGTON GOMES BEZERRA OLIVEIRA	DECLASSIFICADO
17	SECEL-PRO-2022/07736	GLAUCIA MIDORI SAKAKIMA	CLASSIFICADO
18	SECEL-PRO-2022/07738	RICARDO QUEIROZ SIMAO	CLASSIFICADO
19	SECEL-PRO-2022/07765	DANIEL PORTELA FONTES	CLASSIFICADO
20	SECEL-PRO-2022/07666	LEONARDO BAUER	CLASSIFICADO
21	SECEL-PRO-2022/07763	SARA REZENDE DE QUEIROZ BALSANULFO CARVALHO	CLASSIFICADO
22	SECEL-PRO-2022/07730	FRANCISCO JOSÉ PESSÔA FERNANDES	CLASSIFICADO
23	SECEL-PRO-2022/07740	ONÉSIO GONÇALVES SABOIA	CLASSIFICADO
24	SECEL-PRO-2022/07678	ADRYENNE MYRELLE COSTA LIMA	CLASSIFICADO
25	SECEL-PRO-2022/07649	HARVEY JORGE BRIZOLA DA SILVA	CLASSIFICADO
26	SECEL-PRO-2022/07617	ARTHUR ZANCA ANTUNES	CLASSIFICADO
27	SECEL-PRO-2022/07761	EUZEBIO SOBRINHO PEREIRA GOMES	CLASSIFICADO
28	SECEL-PRO-2022/07640	EROZÉ VILIAGRA GALDINO	CLASSIFICADO

CATEGORIA TÉCNICO INTERNACIONAL

Colocação	PROCESSO	NOME DO TÉCNICO	SITUAÇÃO
1	SECEL-PRO-2022/07757	SIVIRINO SOUZA DOS SANTOS	CLASSIFICADO
2	SECEL-PRO-2022/07679	M A R C O S FLADEMIR VIEIRA	CLASSIFICADO
3	SECEL-PRO-2022/07754	LUZIA CARMEM SANTANA PESSÔA FERNANDES	CLASSIFICADO
4	SECEL-PRO-2022/07718	JONAS JUVENAL DA SILVA	CLASSIFICADO
5	SECEL-PRO-2022/07612	ALTEMIR TRAPP	CLASSIFICADO
6	SECEL-PRO-2022/07623	MARIAAPARECIDA SOUZA DE LIMA	CLASSIFICADO
7	SECEL-PRO-2022/07602	ELIAS NEVES RAMOS	CLASSIFICADO
8	SECEL-PRO-2022/07696	JOSÉ ELIAS DE SOUZA	CLASSIFICADO

É o resultado.

Cuiabá-MT, 11 de novembro de 2022.

Melissa Prudêncio de Arruda
Presidente da Comissão de Análise Técnica
original assinado

Edson Luiz Manfrin
Presidente do Conselho Estadual do Desporto
original assinado

Jefferson Carvalho Neves
Secretário de Cultura, Esporte e Lazer de Mato Grosso
original assinado

EXTRATO DO CONVÊNIO Nº 1117-2022/SEC. ref. ao processo nº SECEL-PRO-2022/02275.

PARTES: ESTADO DE MATO GROSSO, por intermédio da SECRETARIA DE ESTADO DE CULTURA, ESPORTE E LAZER-SECEL, inscrita no CNPJ nº 03.507.415/0026-00 através da Unidade Orçamentária do FUNDO DE DESENVOLVIMENTO DESPORTIVO DO ESTADO DE MATO GROSSO - FUNDE - CNPJ Nº 01.755.662/0001-34 e o PREFEITURA MUNICIPAL DE ARAPUTANGA- CNPJ nº 15.023.914/0001-45

OBJETO: "Instalação de Pisos Modulares Especiais nas Quadras Poliesportivas Denílton Batista Camilo e Sidney de Freitas."

ORGÃO: 23601 - PROJETO: 8026- ELEMENTO DE DESPESA: 3340.41 - FONTE: 396 - VALOR: R\$ 100.000,00 (cem mil reais) - EMPENHO: 23601.0001.22.000832-6 Data do Empenho 05/09/2022.

ORIGEM DO RECURSO: Recurso próprio desta secretaria.

VALOR TOTAL: R\$ \$ 339.138,84 (trezentos e trinta e nove mil, e cento e trinta e oito reais, e oitenta e quatro centavos), sendo R\$ 300.000,00 (trezentos mil reais) oriundos de Recurso próprio desta secretaria e R\$ 39.138,84 (trinta e nove mil, e cento e trinta e oito reais, e oitenta e quatro centavos) de contrapartida da Prefeitura.

FISCAL: Cleiton Fabio de Oliveira - Matrícula Nº 221511

VIGÊNCIA: 10/11/2022 a 19/04/2023

ASSINAM: Jefferson Carvalho Neves - Secretário de Estado de Cultura e ENILSON DE ARAUJO RIOS- PREFEITURA MUNICIPAL DE ARAPUTANGA.

EXTRATO DO CONTRATO 046/2022/SECEL.

PROCESSO ADMINISTRATIVO: SECEL-PRO-2021/04324, nos termos da CONTRATAÇÃO DIRETA - PEQUENO VALOR, ART. 75, INC. II, DA LEI FEDERAL Nº 14.133/2021.

CONTRATANTE: Secretaria de Estado de Cultura, Esporte e Lazer - SECEL/MT.

CONTRATADA: Gráfica do Preto Ltda ME - CNPJ: 03.750.414/0001-26.

OBJETO: O objeto do presente Contrato consiste na contratação de serviço especializado em confecção, instalação e montagem de totem e placas de biografia e identificação patrimonial, conforme especificações constantes na proposta e respectivo Termo de Referência.

VALOR DO CONTRATO: R\$ 9.690,00 (nove mil, seiscentos e noventa reais).

DOTAÇÃO ORÇAMENTÁRIA: U.O. 23101; Programa 523; P.A.O.E. 1265; Natureza de Despesa 4.4.90.36; Fonte 196.

DATA DE ASSINATURA: 09/11/2022.

EXTRATO DO CONVÊNIO Nº 2658-2022/SECEL. ref. ao processo SECEL-PRO-2021/00189

PARTES: Secretaria de Estado de Cultura, Esporte e Lazer - CNPJ nº 03.507.415/0026-00 e Prefeitura Municipal de Tangará da Serra - CNPJ nº 03.788.239/0001-66.

OBJETO: Recuperação da Casa de Rondon no Município de Tangará da Serra - MT.

ORGÃO: 23101 - PROJETO: 2288 - ELEMENTO DE DESPESA: 33.40.41 - FONTE: 196 - Valor: R\$ 300.000,00 (trezentos mil reais) - EMPENHO: 23101.0001.22.001248-68 - Data do Empenho: 06/10/2022.

VALOR: R\$ 333.480,47 (trezentos e trinta e três mil, quatrocentos e oitenta reais e quarenta e sete centavos), sendo R\$ 300.000,00 (trezentos mil reais) oriundos de Recursos Próprios da Secretaria e R\$ 33.480,47 (trinta e três mil, quatrocentos e oitenta reais e quarenta e sete centavos) de contrapartida financeira da Prefeitura.

FISCAL: Comissão de Monitoramento do Edital de Seleção nº 007/2021/SECEL/MT - MT Preservar - Portaria nº 32/2022/SECEL.

VIGÊNCIA: 10/11/2022 a 01/11/2023.

ASSINAM: Jefferson Carvalho Neves - Secretário de Estado de Cultura, Esporte e Lazer e Vander Alberto Masson - Prefeito Municipal de Tangará da Serra.

EXTRATO DO TERMO DE FOMENTO Nº 2641-2022/SECEL. ref. ao Processo: SECEL-PRO-2022/07396

PARTES: Secretaria de Estado de Cultura, Esporte e Lazer - CNPJ nº 03.507.415/0026-00 e O Instituto Themis - Ação Social, Cultural, Esportivo, Econômico, Ambiental e Educacional - CNPJ nº 08.805.609/0001-40.

OBJETO: "ARENA SANTA FÉ "

ORGÃO: 23101 - PROJETO: 8026 - ELEMENTO DE DESPESA: 335041 - FONTE: 100 - VALOR: R\$ 200.000,00 (duzentos mil reais) - EMPENHO 23101.0001.22.001387-3 (Data do Empenho 10/11/2022).

ORIGEM DO RECURSO: Oriundos de Emenda Parlamentar do Deputado Max Russi

VALOR TOTAL: R\$: 200.000,00 (duzentos mil reais)

FISCAL: Sra. VERUSKA ALMEIDA DE SOUZA - Matrícula Nº 227343

COMISSÃO DE MONITORAMENTO E AVALIAÇÃO: Portaria nº 62 e 92 de 2022.

VIGÊNCIA: 10/11/2022 a 30/03/2023.

ASSINAM: JEFFERSON CARVALHO NEVES - Secretário de Estado de Cultura, Esporte e Lazer e Vinícius Eiky Pinheiro Yoshida - Presidente - Instituto Themis - Ação Social, Cultural, Esportivo, Econômico, Ambiental e Educacional

EXTRATO DO CONVÊNIO Nº 2598-2022, ref. ao processo SECEL-PRO-2022/07335-V01.

PARTES: Secretaria de Estado de Cultura, Esporte e Lazer - CNPJ nº 03.507.415/0026-00 e Prefeitura Municipal de Rio Branco, inscrito no CNPJ nº 15.023.997/0001-72.

OBJETO: "Realização da ENCONTRO CULTURAL PROFETIZANDO VIDAS 2022, visando promover à Cultura e suas manifestações em um espaço integrado para todos os municípios e municípios vizinhos, entre o dia 25 e 26 de Novembro de 2022".

ORGÃO: 23101 - PROJETO: 1254 - ELEMENTO DE DESPESA: 334041 - FONTE: 396 - Valor R\$ 325.000,00 (trezentos e vinte e cinco mil reais) EMPENHO: 23101.0001.22.001194-3 - Data do Empenho: 20/09/2022.

ORIGEM DO RECURSO: Recursos Próprios.

VALOR: R\$ 339.479,00 (trezentos e trinta e nove mil, quatrocentos e setenta e nove reais), sendo o valor de R\$ 325.000,00 (trezentos e vinte e cinco mil reais) de repasse da Secretaria de Estado de Cultura, Esporte e Lazer, e R\$ 14.479,00 (quatorze mil, quatrocentos e setenta e nove reais) de contrapartida da Prefeitura.

FISCAL: Veruska Almeida de Souza - Matrícula nº 227343

VIGÊNCIA: 10/11/2022 a 10/03/2023.

ASSINAM: Jefferson Carvalho Neves - Secretário de Estado de Cultura, Esporte e Lazer e Luis Carlos- Prefeito do Município de Rio Branco - MT.

EXTRATO DO PRIMEIRO TERMO ADITIVO AO CONTRATO 011/2022/SECEL.

PROCESSO ADMINISTRATIVO: SECEL-PRO-2022/07232).

CONTRATANTE: Secretaria de Estado de Cultura, Esporte e Lazer - SECEL/MT.

CONTRATADA: Cultive Soluções Culturais Ltda - ME, CNPJ nº 16.888.884/0001-00.

OBJETO: O presente Termo Aditivo tem como finalidade prorrogar o prazo de vigência do Contrato 011/2022/SECEL, por mais 180 (cento e oitenta) dias, com fulcro no Art. 57, § 1º, da Lei nº 8.666/1993.

DAS ALTERAÇÕES: Alterar a Cláusula Sétima, o item 7.9, fica prorrogada a vigência do presente contrato por mais 180 (cento e oitenta) dias, início na data de 17/11/2022 até 16/05/2023.

DOTAÇÃO ORÇAMENTÁRIA: U.O. 23101; Programa 532; P.A.O.E. 2615; Natureza de Despesa 3.3.90.39; Fonte 393; U.O. 23101; Programa 532; P.A.O.E. 2783; Natureza de Despesa 3.3.90.39; Fonte 393

DATA DE ASSINATURA: 11/11/2022.

EXTRATO DO CONVÊNIO Nº 2583-2022/SECEL, Ref. Ao Processo SECEL-PRO-2022/07294

PARTES: ESTADO DE MATO GROSSO, Por Intermédio Da SECRETARIA DE ESTADO DE CULTURA, ESPORTE E LAZER-SECEL - CNPJ Nº: 03.507.415/0026-00 e o MUNICÍPIO DE SALTO DO CÉU - CNPJ Nº 15.024.011/0001-89.

OBJETO: "Programação Cultural de Salto do Céu MT"

ORGÃO: 23101 - PROJETO: 1254 - ELEMENTO DE DESPESA: 334041 - FONTE: 396 - Valor: R\$ 390.000,00 (Trezentos e Noventa e Um Mil Reais) EMPENHO: 23101.0001.22.001195-1 - Data Do Empenho: 20/09/2022.

VALOR: O Valor Total do Presente Termo de Convênio é de R\$ 403.888,00 (Quatrocentos E Três Mil, Oitocentos E Oitenta E Oito Reais), Sendo R\$ 390.000,00 (Trezentos e Noventa e Um Mil Reais), Com Recursos Próprios Desta Secretaria e Conveniente arcará com uma contrapartida financeira equivalente ao valor de R\$ 13.888,00 (Treze Mil Oitocentos Oitenta e Oito Reais).

FISCAL: Laura Denize de Arruda - Matrícula Nº 255436

VIGÊNCIA: 11/11/2022 a 30/03/2023.

ASSINAM: Jefferson Carvalho Neves - Secretário de Estado de Cultura, Esporte e Lazer e Mauro Teixeira Espíndola - Prefeito Municipal de Salto do Céu.

EXTRATO DO TERMO DE FOMENTO Nº 2552/2022/SECEL, ref. ao SECEL-PRO-2022/07349.

PARTES: SECRETARIA DE ESTADO DE CULTURA, ESPORTE E LAZER-SECEL - CNPJ Nº: 03.507.415/0026-00, utilizando-se dos recursos do FUNDO DE DESENVOLVIMENTO DESPORTIVO DO ESTADO DE MATO GROSSO - FUNDED/MT - CNPJ nº 01.755.662/0001-34 e a ASSOCIACAO CUIABANA BELAS ARTES - ACUBA - CNPJ sob nº 01.199.828/0001-83.

OBJETO: "O presente termo de fomento tem por objeto a realização do Projeto Esportivo Torneio das Estrelas."

ORGÃO: 23601 - PROJETO: 1248 - ELEMENTO DE DESPESA: 335041 - FONTE: 100 - VALOR: R\$ 30.000,00 (trinta mil reais) - EMPENHO: 23601.0001.22.000873-3 (Data do Empenho 14/09/2022).

ORIGEM DO RECURSO: Emenda Parlamentar nº 248/2022 ofertada pelo Deputado Estadual Thiago Silva.

VALOR TOTAL: R\$: 35.000,00 (trinta e cinco mil reais)

FISCAL: Elton Moreira dos Santos - Matrícula Nº 87693.

VIGÊNCIA: 11/11/2022 a 02/12/2022.

ASSINAM: JEFFERSON CARVALHO NEVES - Secretário de Estado de Cultura, Esporte e Lazer e ZILDA BARRADAS - Presidente da Associação Cuiabana Belas Artes - ACUBÁ.

EXTRATO DO 2º TERMO DE PRORROGAÇÃO DE VIGÊNCIA DO TERMO CONVÊNIO Nº 0415-2021/SECEL, REFERENTE AO PROCESSO Nº 279951-2021.

PARTES: Secretaria de Estado de Cultura, Esporte e Lazer - CNPJ nº 03.507.415/0026-00 e a Prefeitura Municipal de Peixoto de Azevedo - CNPJ: 03.238.631/0001-31.

OBJETO: O presente Termo Aditivo tem por objeto a prorrogação da vigência para o dia 06/05/2023.

ASSINATURA: 11/11/2022

SIGNATÁRIO: Jefferson Carvalho Neves - Secretário de Estado de Cultura, Esporte e Lazer

EXTRATO DO TERMO DE FOMENTO Nº 2743-2022, ref. ao processo nº SECEL-PRO-2022/07947

PARTES: Secretaria de Estado de Cultura, Esporte e Lazer - CNPJ nº 03.507.415/0026-00 e a Associação Cultural Cena Onze - CNPJ nº 09.457.341/0001-65.

OBJETO: "Projeto Transporte para Festival Satyrianas".

ORGÃO: 23101 - PROJETO: 8026- ELEMENTO DE DESPESA: 335041 - FONTE: 100 - VALOR: R\$ 68.000,00 (sessenta e oito mil reais) - EMPENHO: 23101.0001.22.001381-4 (Data do Empenho 10/11/2022).

ORIGEM DO RECURSO: Oriundos de Emenda Parlamentar do Deputado Estadual Dilmar Dal Bosco.

VALOR TOTAL: R\$ 100.000,00 (sessenta e oito mil reais)

FISCAL: Sra. Veruska Almeida de Souza - matrícula 227343

COMISSÃO DE MONITORAMENTO E AVALIAÇÃO: Portarias nºs 065 e 090 de 2022

VIGÊNCIA: 10/11/2022 a 15/11/2022

ASSINAM: Jefferson Carvalho Neves - Secretário de Estado de Cultura, Esporte e Lazer e Janaína Borges de Souza - Presidente da Associação Cultural Cena Onze.

PORTARIA Nº. 148/2022/SECEL

O SECRETÁRIO DE ESTADO DE CULTURA, ESPORTE E LAZER-SECEL/MT, no uso das atribuições que lhe confere o art. 71, II da Constituição Estadual e, considerando os dispositivos da Lei nº. 8.666/93 e termos do Decreto nº. 840/2017, Art. 99, § 3º, I, que regulamenta o acompanhamento e fiscalização da execução de contratos administrativos.

RESOLVE:

Art. 1º Designar a servidora Sra. ELIENES MARIA MOREIRA, matrícula nº 279618, para exercer a função de Fiscal do Contrato nº. 046/2022/SECEL, firmado com a GRÁFICA DO PRETO LTDA - ME, CNPJ, nº 03.750.414/0001-26;

Art. 2º Designar o servidor Sr. CARLOS ALBERTO DE ASSUNÇÃO SANTOS, matrícula nº 119978, para exercer a função de suplente de fiscal do Contrato nº. 046/2022/SECEL;

Art. 3º Compete aos fiscais do Contrato tomar ciência e executar todas as atividades inerentes à fiscalização de acordo com a Lei, bem como a Orientação Técnica 012/2017 da Controladoria Geral do Estado de Mato Grosso, Instrução Normativa 001/2017/SECEL e o Manual de Gestão e Fiscalização de Contratos/SECEL;

Art. 4º O Contrato a que se refere esta Portaria é oriundo do processo administrativo nº. SECEL-PRO-2021/004324, e o objeto do presente Contrato consiste na contratação de serviço especializado em confecção, instalação e montagem de totem e placas de biografia e identificação patrimonial, conforme especificações constantes na proposta e respectivo Termo de Referência, independente de transcrição, no valor total de R\$ 9.690,00 (Nove mil, seiscentos e noventa reais), pelo período de 12 (doze) meses, de 09/11/2022 até 08/11/2023;

Art. 5º Esta Portaria tem seus efeitos retroagidos a 09/11/2022.

Registrada, Publicada, Cumpra-se,
Cuiabá/MT, 11 de novembro de 2022.

JEFFERSON CARVALHO NEVES

Secretário de Estado de Cultura, Esporte e Lazer - SECEL/MT
(original assinada)

PORTARIA Nº 149/2022/SECEL/MT

O SECRETÁRIO DE ESTADO DE CULTURA, ESPORTE E LAZER no uso das atribuições que lhe confere o art. 71, inciso II da Constituição Estadual e com base nas disposições da Instrução Normativa Conjunta SEPLAN/SEFAZ/CGE nº 001/2015, Instrução Normativa Conjunta SEPLAN/SEFAZ/CGE nº 001/2016.

Considerando que a formalização de parcerias no âmbito desta Secretaria impõe a necessidade de harmonia dos procedimentos normativos e gerenciais;

Considerando a necessidade de harmonizar o fluxo interno desses processos no âmbito da Secretaria;

Considerando os prazos estabelecidos na Portaria nº 048/2021/GAB/SECEL no tocante à tramitação de propostas de solicitação de apoio financeiro desta Secretaria; e

Considerando o calendário orçamentário do exercício financeiro do ano de 2022;

RESOLVE:

Art. 1º Retificar a Portaria nº 112/2022/SECEL/MT, para acrescentar o §3º no artigo 1º, com a seguinte redação:

“Art. 1º (...)”

§3º Excepcionalmente propostas protocolizadas após o prazo estabelecido nesta portaria, mediante justificativa expressa do proponente e com a autorização do Secretário de Estado de Cultura, Esporte e Lazer, poderão ser processadas e analisadas tecnicamente, para fins de celebração da parceria.

Art. 2º Permanecem inalterados os demais artigos da Portaria nº 112/2022/SECEL/MT, consolidando-a com a seguinte redação atual:

“Art. 1º Estabelecer que a data limite para protocolo de propostas e projetos de solicitação de apoio financeiro perante a Secretaria de Estado de Cultura, Esporte e Lazer será dia 14 de setembro de 2022.

§1º As propostas protocolizadas após o prazo fixado no caput deste artigo serão arquivadas, sem análise da viabilidade técnica e financeira de execução.

§2º Caso a proposta seja protocolizada dentro do prazo estabelecido, porém desacompanhada dos documentos obrigatórios estabelecidos na Portaria nº 048/2021/GAB/SECEL, de igual modo, será arquivada sem análise da viabilidade técnica e financeira de execução.

§3º Excepcionalmente propostas protocolizadas após o prazo estabelecido nesta portaria, mediante justificativa expressa do proponente e com a autorização do Secretário de Estado de Cultura, Esporte e Lazer, poderão ser processadas e analisadas tecnicamente, para fins de celebração da parceria.

Art. 2º O prazo estabelecido na presente portaria se aplica tanto para as propostas de apoio financeiro com recursos orçamentários e extraorçamentários desta Secretaria, como propostas com recursos provenientes de emendas parlamentares.

Art. 3º A presente portaria se aplica aos Municípios e às Organizações da Sociedade Civil.

Art. 4º - Esta Portaria entrará em vigor na data de sua publicação.”

Art. 3º Esta Portaria entrará em vigor na data de sua publicação.

Registre-se, Publique-se e Cumpra-se.

Cuiabá/MT, 11 de novembro de 2022.

JEFFERSON CARVALHO NEVES

Secretário de Cultura, Esporte e Lazer do Estado de Mato Grosso

*Original assinado

SES

SECRETARIA DE ESTADO DE SAÚDE

EXTRATO FINAL DA ATA DE REGISTRO DE PREÇOS 044/2022/SES. SIGADOC-PRO-2022/31652
PREGÃO: Nº 027/2022/SES.

A SECRETARIA DE ESTADO DE SAÚDE torna público o REGISTRO DE PREÇOS das empresas abaixo relacionadas, nas quantidades indicadas abaixo, de acordo com a classificação obtida em cada lote, atendendo as condições, as especificações técnicas e as propostas oferecidas na licitação em epígrafe, regulamentada pelo edital e anexos, independentemente de transcrições, tudo conforme a ATA DE REGISTRO DE PREÇOS disponível na íntegra para consulta na Coordenadoria de Processos de Aquisições e Contratos e no sítio eletrônico desta Secretaria (www.saude.mt.gov.br).

OBJETO: Registro de Preços para futura e eventual aquisição de bens permanentes, EQUIPAMENTOS PARA CENTRO CIRÚRGICO E CME- LISTA 2, incluindo entrega, montagem, instalações, treinamento assistência técnica e garantia, para atender as necessidades dos hospitais sob a gestão da Secretaria de Estado de Saúde de Mato Grosso.

EMPRESA: LOTUS COMÉRCIO DE EQUIPAMENTOS HOSPITALARES

CNPJ: 25.386.146/0001-48

ENDEREÇO: RUA RIO MUCURI,40- CEP: 82.840-340 CURITIBA - PR

REPRESENTANTE: ALECHSSANDRA RESSETTI OLIVEIRA

CPF: 037.166.579-56 RG: 5.880.469-0 PR

E-MAIL: licitalotus@gmail.com

EMPRESA: QUICKBUM E-COMMERCE-EIRELI

CNPJ: 30.323.616/0001-64

ENDEREÇO: RUA GARRINCHA DO MATO GROSSO, Nº 440, SETOR 3-JD. VALE DAS PERÓBAS, ARAPONGAS/PR - CEP: 86.709-742.

REPRESENTANTE: VALDIR DA SILVA COSTA

CPF: 563.814.419-68 RG: 4217497-1 SESP/PR

E-MAIL: licitacao@grupovscosta.com.br

EMPRESA: GIGANTE PRODUTOS MÉDICOS EIRELI

CNPJ: 11.050.321/0001-17

ENDEREÇO:

REPRESENTANTE: RUA MARTINS PENA, Nº 63, CAMPOS ELÍSEOS, RIBEIRÃO PRETO/SP - CEP: 14.080-620

CPF: 052.767.158-40 RG: 13.072.892-5-SSP/SP

E-MAIL: licitacao@gigante.com.br

EMPRESA: PLG DISTRIBUIDORA DE PRODUTOS HOSPITALARES EIRELI

CNPJ: 34.444.108/0001-95

ENDEREÇO: AV. LEOPOLDINO DE OLIVEIRA, Nº 5.100, 2º ANDAR, SALA 96, UBERABA/MG - CEP: 38.010-000.

REPRESENTANTE: PRISCILLA LEAL GONCALVES

CPF: 049.900.426-46 RG: MG-11.717.758

E-MAIL: diretoria@vidashopping.com.br

ITE	M	ESPECIFICAÇÃO	MARCA	UND	QTD	EMPRESA	VALOR UNT. R\$	VALOR TOTAL R\$
08		LAVADORA ULTRASSÔNICA ATÉ 15 LITROS - EQUIPAMENTO COM GABINETE E CESTO EM AÇO INOXIDÁVEL E TAMPAS EM PLÁSTICO TRANSPARENTE OU SIMILAR, COM SENSOR DE SEGURANÇA, PAINEL DE COMANDO COM TIMER E AQUECIMENTO DIGITAL, FREQUÊNCIA DO ULTRA-SOM: 40 KHZ, TEMPORIZADOR ELETRÔNICO MICROPROCESSADO; FUSÍVEL DE PROTEÇÃO; DESCARGA PARA LÍQUIDOS; CICLO DE TRABALHO AUTOMÁTICO; CONTROLE DE TEMPO DE TRABALHO INDICADO POR LEDS; CUBA EM AÇO INOX COM CAPACIDADE MÍNIMA DE 5 LITROS.	ECEL	UNID	02	QUICKBUM	3.557,53	7.115,06

09	LAVADORA ULTRASSÔNICA ACIMA DE 15 LITROS - EQUIPAMENTO MICROPROCESSADO PARA LAVAGEM DE MATERIAIS CANULADOS E INSTRUMENTAIS ATRAVÉS DE ENERGIA ULTRASSÔNICA COM FREQUÊNCIA APROXIMADA DE 40KHZ. POSSUI SISTEMA DE ALARME, PROGRAMAÇÃO E MEMÓRIA, COM PAINEL E DISPLAY. MATERIAL DE CONFECCÃO TOTALMENTE EM AÇO INOXIDÁVEL, TAMPA SUPERIOR, SISTEMA DE AQUECIMENTO DE SOLUÇÃO E SISTEMA DE ENXAGUE. CAPACIDADE MÍNIMA DA CUBA DE 30 LITROS. ACESSÓRIOS: 04 CONECTORES TIPO UNIVERSAL, 04 CONECTORES TIPO ROSÇA, 01 CESTO DE AÇO INOX E DEMAIS ACESSÓRIOS PARA FUNCIONAMENTO DO EQUIPAMENTO. A ALIMENTAÇÃO ELÉTRICA SERÁ DEFINIDA PELA ENTIDADE SOLICITANTE.	SOLISSTEEL	UNID	13	PGL DIST.	7.800,00	101.400,00							
11	LITOTRIPTOR INTRACORPÓREO BALÍSTICO - ESPECIFICAÇÕES TÉCNICAS MÍNIMAS: REGULADOR DE PRESSÃO TRANSDUTOR; PEDAL À PROVA DE ÁGUA; TRANSDUTOR AUTOCLAVÁVEL; SONDAS INTERCAMBIÁVEIS. DISPLAY INDICANDO O NÚMERO DE PULSOS E PRESSÃO NO TRANSDUTOR FREQUÊNCIA DO PULSO EM DOIS NÍVEIS PULSO SIMPLES OU CONTÍNUO COMPATÍVEL COM QUALQUER EQUIPAMENTO ENDOSCÓPICO. ENERGIA PRINCÍPIO: ENERGIA BALÍSTICA FONTE DE ENERGIA: AR COMPRIMIDO PRESSÃO DE AR COMPRIMIDO PODENDO SER AJUSTÁVEL ENTRE 0 A 4 BAR OPERAÇÃO: MODOS DE OPERAÇÃO: PULSO SIMPLES OU CONTÍNUO SELEÇÃO DE TAXA DE PULSO: BAIXA OU ALTA SELEÇÃO DE PRESSÃO DE AR COMPRIMIDO: AJUSTE CONTÍNUO; ALIMENTAÇÃO: FONTE DE TENSÃO: 110 OU 220 V 50/ 60 HZ; POTÊNCIA: 5VA ISOLAMENTO ELÉTRICO: TRANSFORMADOR DE ISOLAMENTO CLASSE B ATERRAMENTO: INFERIOR A 4 OHM; TODOS OS COMPRIMENTOS DE SONDAS PODEM SER ADAPTADOS SOB DEMANDA, ENDOSCÓPIOS COMPATÍVEIS: TODOS OS TIPOS PARA UROLOGIA; PADRÕES DE SEGURANÇA: IEC 601.1. CLASSE 1, TIPO B. PADRÃO STORZ	ENGEMED	UNID	04	LOTUS	18.475,00	73.900,00							
17	MESA PARA EXAME CLINICO GINECOLÓGICO DE ACIONAMENTO ELÉTRICA PARA SUBIDA, DESCIDA, CONSTRUÍDO EM CHAPA DE AÇO ESMALTADA, DIVIDIDO EM 03 PARTES SENDO O ASSENTO FIXO E CABECEIRA E PESEIRA REGULÁVEIS POR MEIO DE CREMALHEIRA. PÉS EM TUBOS DE AÇO 40X40X1,20 MM ESMALTADOS E COM PONTEIRAS DE BORRACHA. DOTADA DE 01 GAVETA PARA DETRITOS, PORTA COXAS EM ALUMÍNIO FUNDIDO, COM ANEXOS CROMADOS E REGULÁVEIS. DIMENSÃO: 0,50 LARGURA X 1,85 COMPRIMENTO X 0,80 CM ALTURA. CONTENDO PERNERA CUBA COLETORA, APOIO DE PERNAS E CALCANHEIRAS PARA POSIÇÃO GINECOLOGIA ACOPLÁVEL E REMOVÍVEL.	GIGANTE	UNID	09	GIGANTE	13.800,00	124.200,00							
20	MONITOR DE PRESSÃO INTRACRANIANA (PIC) EQUIPAMENTO UTILIZADO NO DIAGNÓSTICO DO AUMENTO DA PRESSÃO INTRACRANIANA COM VISOR DIGITAL DEVERÁ SER APRESENTADA EM MMHG E DURANTE OS 10 PRIMEIROS MINUTOS DE LEITURA DA PIC DEVERÁ MOSTRAR DE FORMA INTERMITENTE A AMPLITUDE DE PULSO DA PIC (PRESSÃO SISTÓLICA MENOS PRESSÃO DIASTÓLICA) QUE MOSTRE PIC MÉDIA, PIC SISTÓLICA E DIASTÓLICA; GABINETE REVESTIDO DE AÇO INOXIDÁVEL; AJUSTE DE AMPLITUDE DE MEDIÇÃO; DEVE POSSUIR MICROSENSOR, MENU SIMPLIFICADO, CALIBRAÇÃO E ZERAGEM EM TECLAS INDIVIDUAIS; PROGRAMAÇÃO DE ALARME PARA PRESSÕES MÍNIMAS E MÁXIMAS. BATERIA INTERNA COM NO MÍNIMO 5 HORAS DE DURAÇÃO, COM ALERTA DE BATERIA FRACA, FONTE DE ALIMENTAÇÃO: ELÉTRICA (TENSÃO "V" - FREQUÊNCIA "HZ"), BATERIA (AUTONOMIA "HORAS").	HP/SMART PIC	UNID	15	LOTUS	35.890,00	538.350,00							
22	A SELADORA PARA O FECHAMENTO DE EMBALAGENS DE PAPEL GRAU CIRÚRGICO, EQUIPADA COM CONTROLADOR DIGITAL MICROPROCESSADO O OPERADOR VISUALIZA A TEMPERATURA REAL DE TRABALHO. ESPECIFICAÇÕES TÉCNICAS - LARGURA DA SELAGEM: 13MM - LARGURA DA EMBALAGEM: 350MM (35CM), CONTROLE DE TEMPERATURA DIGITAL, TENSÃO DE ALIMENTAÇÃO: 110V OU 220V (OPCIONAL), POTÊNCIA: 280 WATTS, DIMENSÕES: 940MM X 320MM X 380MM, PESO LÍQUIDO APROXIMADO: 14KGS, ALARME SONORO OPCIONAL.	AGIR-PROTECT SEAL D	UNID	16	QUICKBUM	1.660,00	26.560,00							
TOTAL GERAL:														
871.525,06														

VALIDADE DO REGISTRO DE PREÇOS: 12 (doze) meses, contando a data de sua publicação do Diário Oficial do Estado de Mato Grosso.

Cuiabá-MT, 07 de novembro de 2022.

KELLUBY DE OLIVEIRA SILVA
SECRETÁRIA DE ESTADO DE SAÚDE
ORIGINAL DEVIDAMENTE ASSINADO NOS AUTOS DA
ATA DE REGISTRO DE PREÇOS 044/2022/SES

EXTRATO FINAL DA ATA DE REGISTRO DE PREÇOS 044/2022/SES.
SIGADOC-PRO-2022/31652
PREGÃO: Nº 027/2022/SES.

A SECRETARIA DE ESTADO DE SAÚDE torna público o REGISTRO DE PREÇOS das empresas abaixo relacionadas, nas quantidades indicadas abaixo, de acordo com a classificação obtida em cada lote, atendendo as condições, as especificações técnicas e as propostas oferecidas na licitação em epígrafe, regulamentada pelo edital e anexos, independentemente de transcrições, tudo conforme a ATA DE REGISTRO DE PREÇOS disponível na íntegra para consulta na Coordenadoria de Processos de Aquisições e Contratos e no sítio eletrônico desta Secretaria (www.saude.mt.gov.br).

OBJETO: Registro de Preços para futura e eventual aquisição de bens permanentes, EQUIPAMENTOS PARA CENTRO CIRÚRGICO E CME- LISTA 2, incluindo entrega, montagem, instalações, treinamento assistência técnica e garantia, para atender as necessidades dos hospitais sob a gestão da Secretaria de Estado de Saúde de Mato Grosso.

EMPRESA: HOSPCOM EQUIPAMENTOS HOSPITALARES EIRELI

CNPJ: 05.743.288/0001-08
 ENDEREÇO: RUA 104, Nº 74, SETOR SUL, GOIÂNIA/GO - CEP 74.083-300
 REPRESENTANTE: WEVERTON LUIZ COELHO
 CPF: 633.403.561-49 RG: 3109409 SSP/GO
 E-MAIL: licitacao@hospcom.net

EMPRESA: JPG PRODUTOS FARMACEUTICOS E HOSPITALARES LTDA

CNPJ: 37.426.131/0001-45
 ENDEREÇO: AVENIDA SÃO PAULO, Nº 625, QUADRA Nº 13, LOTE Nº 01/02, GALPÃO Nº 02, CEP. 75133-330 - SÃO JOÃO - ANÁPOLIS/GOIÁS.
 REPRESENTANTE: JAIRO LINDOSO DINIZ CAMPOS
 CPF: 959.396.281-68 RG: 5763179 SSP/GO
 E-MAIL: licitacao@jpgfarma.com.br

ITEM	ESPECIFICAÇÃO	MARCA	UND	QTD	EMPRESA	VALOR UNT. R\$	VALOR TOTAL R\$
14	MESA CIRÚRGICA ELÉTRICA, PARA PROCEDIMENTOS CIRÚRGICOS. CARACTERÍSTICAS TÉCNICAS MÍNIMAS: BASE FABRICADA EM AÇO INOXIDÁVEL OU MATERIAL SUPERIOR, COM TRATAMENTO ANTI-CORROSAO, PODENDO SER REVESTIDA EM POLÍMERO ABS REFORÇADO, AÇO INOXIDÁVEL OU MATERIAL SUPERIOR. BASE MÓVEL COM RODÍZIOS DE NO MÍNIMO 3 E NO MÁXIMO 5 POLEGADAS DOTADA DE SISTEMA DE MOVIMENTAÇÃO, FIXAÇÃO E FREIOS MOTORIZADOS ACIONADOS ATRAVÉS DO PAINEL DE CONTROLE. COLUNA FABRICADA EM AÇO INOXIDÁVEL OU MATERIAL SUPERIOR, COM TRATAMENTO ANTI-CORROSAO, PODENDO SER REVESTIDA EM POLÍMERO ABS REFORÇADO, AÇO INOXIDÁVEL AISI 304 OU MATERIAL SUPERIOR. CHASSIS: FABRICADO EM AÇO INOXIDÁVEL OU MATERIAL SUPERIOR, COM TRATAMENTO ANTI-CORROSAO, COM SISTEMA QUE PROPORCIONE A BLINDAGEM CONTRA LÍQUIDOS DAS PARTES INTERNAS. LEITO ARTICULÁVEL, RADIOTRANSARENTE, DIVIDIDO NO MÍNIMO EM 05 SEÇÕES (CABEÇA, DORSO, ASSENTO, RENAL E PERNEIRA RETRÁTEIS), RÉGUA EM AÇO INOXIDÁVEL PARA COLOCAÇÃO DE ACESSÓRIOS. CAPACIDADE DE CARGA MÍNIMA DE 300 KG NA POSIÇÃO ZERO. MOVIMENTOS MOTORIZADOS: REGULAGEM DE ALTURA A PARTIR DE 780 MM OU MENOR COM CURSO DE NO MÍNIMO 200MM DE ELEVAÇÃO, TRENDELEMBURG MÍNIMO DE 0 A 20 GRAUS, REVERSO DO TRENDELEMBURG MÍNIMO DE 0 A 20 GRAUS, LATERALIDADE NAS ANGULAÇÕES MÍNIMAS DE 0 A 18 GRAUS, DESLOCAMENTO LONGITUDINAL NA FAIXA MÍNIMA DE +/-300MM PARA CADA LADO E DORSO. OS MOVIMENTOS MOTORIZADOS DEVERÃO SER ACIONADOS POR PAINEL DE CONTROLE LOCALIZADO NA COLUNA DA MESA E VIA CONTROLE REMOTO COM CABO ESPIRALADO DE NO MÍNIMO 2M DE COMPRIMENTO. DEVE PERMITIR NO MÍNIMO AS SEGUINTE POSIÇÕES: RENAL; SEMIFLEXÃO DE PERNA E COXA; FLEXÃO ABDOMINAL; SEMISSENTADO E SENTADO. ACESSÓRIOS MÍNIMOS QUE ACOMPANHAM O EQUIPAMENTO: 01 ARCO DE NARCOSE; 01 SUPORTE PARA RENAL; 01 PAR DE SUPORTES DE BRAÇO; 01 PAR DE PORTA-COXA; 01 PAR DE SUPORTES LATERAIS; 01 PAR DE OMBREIRAS; 01 JOGO DE COLCHONETE INJETADO EM POLIURETANO, LEVE E DE FÁCIL MANIPULAÇÃO, IMPERMEÁVEL SEM NENHUM TIPO DE COSTURA OU REVESTIMENTO, BIOCOMPATÍVEL, NÃO IRRITANTE E NÃO ALÉRGICO. BATERIA INTERNA RECARREGÁVEL. ALIMENTAÇÃO ELÉTRICA A SER DEFINIDA PELA ENTIDADE SOLICITANTE. CAPACIDADE MÍNIMO 200KG.	KSS VISION	UNID	1	JPG PRODUTOS	52.100,00	52.100,00

24	ULTRASSOM DIAGNÓSTICO - GINECOOBSTETRÍCIA E EXAMES BÁSICOS - EQUIPAMENTO TRANSPORTÁVEL SOBRE RODÍZIOS COM NO MÍNIMO DE 22000 CANAIS DIGITAIS DE PROCESSAMENTO PARA ULTRASSOM DIAGNÓSTICO EQUIPAMENTO OFERECER QUALIDADE DE IMAGEM EM MODO 3D, MODO M, MODO M ANATÔMICO, MODO POWER DOPPLER, MODO COLOR DOPPLER, MODO DOPPLER ESPECTRAL E DOPPLER CONTÍNUO, MODO 3D, CONSOLE ERGONÔMICO COM TECLAS PROGRAMÁVEIS, TECNOLOGIA DE FEIXES COMPOSTOS E TECNOLOGIA DE REDUÇÃO DE RÚIDO E ARTEFATOS, ZOOM READWRITE, IMAGEM TRAPEZOIDAL - POSSIBILITA AUMENTAR EM 20% O CAMPO DE VISÃO EM IMAGENS COM TRANSDUTOR LINEAR, IMAGEM HARMÔNICA, FUNÇÃO COM APLICAÇÃO PARA TODOS OS TRANSDUTORES, IMAGEM HARMÔNICA DE PULSO INVERTIDO, MODO M, MODO POWER DOPPLER, MODO COLOR DOPPLER, MODO DUAL LIVE, DIVISÃO DE IMAGEM EM TELA DUPLA DE MODO B + MODO COLOR, AMBOS EM TEMPO REAL, POWER DOPPLER DIRECIONAL, MODO DOPPLER ESPECTRAL, MODO DOPPLER CONTÍNUO, TISSUE DOPPLER IMAGING (TDI) COLORIDO E ESPECTRAL, MODO TRIPLEX, PACOTE DE CÁLCULOS ESPECÍFICOS, PACOTE DE CÁLCULOS SIMPLES, TECLA QUE PERMITE AJUSTES RÁPIDOS DA IMAGEM, OTIMIZANDO AUTOMATICAMENTE OS PARÂMETROS PARA IMAGENS EM MODO B E MODO DOPPLER, DIVISÃO DE TELA EM NO MÍNIMO 1,2 E 4 IMAGENS PARA VISUALIZAÇÃO E ANÁLISE DE IMAGENS EM MODO B, MODO M, MODO POWER, MODO COLOR, MODO ESPECTRAL, DUAL - MODO DE DIVISÃO DUPLA DE TELA COM COMBINAÇÕES DE MODOS, SOFTWARE DE IMAGEM PANORÂMICA COM CAPACIDADE DE REALIZAR MEDIDAS, SOFTWARE DE ANÁLISE AUTOMÁTICA EM TEMPO REAL DA CURVA DOPPLER, PERMITIR ACESSO ÀS IMAGENS SALVAS PARA PÓS-ANÁLISE E PROCESSAMENTO, POSSIBILITAR ARMAZENAR AS IMAGENS EM MOVIMENTO, CINE LOOP E CINE LOOP SAVE, PÓS-PROCESSAMENTO DE MEDIDAS, PÓS-PROCESSAMENTO DE IMAGENS, BANCO DE PALAVRAS EM PORTUGUÊS, MONITOR LCD OU LED COM NO MÍNIMO 17 POLEGADAS, DEVE PERMITIR ARQUIVAR/REVISAR IMAGENS, FRAME RATE DE PELO MENOS 490 FRAMES POR SEGUNDO, TODOS OS TRANSDUTORES MULTIFREQUENCIAIS, BANDA LARGA, HD OU SSD INTERNO DE NO MÍNIMO 500 GB, 04 PORTAS USB NO MÍNIMO, MÍNIMO DE 03 PORTAS ATIVAS PARA TRANSDUTORES, CONECTIVIDADE DE REDE DICOM, DICOM 3.0 (MEDIA STORAGE, VERIFICATION, PRINT, STORAGE, STORAGE/COMMITMENT, WORKLIST, QUERY - RETRIEVE, MPPS (MODALITY PERFORMANCE PROCEDURE STEP), STRUCTURED REPORTING), DRIVE (GRAVADOR) DE DVD-R PARA ARMAZENAMENTO DE IMAGENS E/OU CLIPES EM CD OU DVD REGRAVÁVEL, NO FORMATO: OU JPEG / AVI OU MPEGI (PADRÃO WINDOWS) OU DICOM COM VISUALIZADOR DICOM DE LEITURA AUTOMÁTICA, GRAVAÇÃO DE IMAGENS EM PEN DRIVE, IMPRESSÃO DIRETA, PELO MENOS 32 PRESETS PROGRAMÁVEIS PELO USUÁRIO, ACOMPANHAR OS SEGUINTE TRANSDUTORES BANDA LARGA MULTI-FREQUENCIAIS, TRANSDUTOR CONVEXO QUE ATENDA AS FREQUÊNCIAS DE 2,0 A 5,0 MHZ, TRANSDUTOR ENDOCAVITÁRIO QUE ATENDA AS FREQUÊNCIAS DE 4,0 A 9,0 MHZ, TRANSDUTOR LINEAR QUE ATENDA AS FREQUÊNCIAS DE 4,0 A 11 MHZ, TRANSDUTOR SETORIAL ADULTO QUE ATENDA AS FREQUÊNCIAS DE 2,0 A 4,0 MHZ, ACESSÓRIOS: IMPRESSORA A LASER COLORIDA, NO BREAK COMPATÍVEL COM O EQUIPAMENTO, TENSÃO DE ACORDO COM A ENTIDADE SOLICITANTE.	MINDRAY	UNID	3	HOSPCOM	98.000,00	294.000,00
TOTAL GERAL: 346.100,00							

VALIDADE DO REGISTRO DE PREÇOS: 12 (doze) meses, contando a data de sua publicação do Diário Oficial do Estado de Mato Grosso.

Cuiabá-MT, 09 de novembro de 2022.

DEISI DE CASSIA BOCALON MAIA

SECRETÁRIA DE ESTADO DE SAÚDE

ORIGINAL DEVIDAMENTE ASSINADO NOS AUTOS DA

ATA DE REGISTRO DE PREÇOS 044/2022/SES

DISPENSA DE LICITAÇÃO 078/2022

RECONHEÇO a aquisição por meio de Dispensa de Licitação, considerando a Orientação Jurídica Normativa -OJN-004/PPGE/2022 às fls. (420/463), fundamentado no Artigo 75, Inciso II da Lei 14.133/2021, documentos acostados aos autos.

PROCESSO: SES-PRO-2022/36050

OBJETO: "Aquisição leitor de glicose Abbott com a finalidade de atender demanda judicial".

VALOR TOTAL: R\$ 699,80 (Seiscentos noventa e nove reais e oitenta centavos)

DESPESA: 33.90.32

FONTE: 134

Ratifico a dispensa de licitação em consonância com a JUSTIFICATIVA apresentada, nos termos do art. 75, inciso II da Lei 14.133/2022 e alterações posteriores.

Cuiabá-MT, 09 de novembro de 2022.

DEISI DE CASSIA BOCALON MAIA

Secretária de Estado de Saúde-Interina / SES-MT

Original assinado nos autos

PORTARIA Nº 0142/2022 - CCAD/CAD/SGP/GBSAGTES/SES/MT

Defere a Avaliação Anual de Desempenho para fins de progressão vertical, conforme a Lei de Carreira dos servidores da Secretaria de Estado de Saúde de Mato Grosso.

A SECRETÁRIA DE ESTADO DE SAÚDE, no uso de suas atribuições legais, e

CONSIDERANDO o disposto na Lei Complementar nº 441, de 24 de outubro de 2011, no Decreto nº 3006, de 05 de maio de 2004 e no Decreto nº 3444, de 07/07/2004.

RESOLVE:

Art. 1º Art. 1º Homologar as Avaliações de Desempenho dos Servidor (es) da Secretaria de Estado de Saúde, conforme planilha anexa a esta portaria, nos termos do Art. 9º do Decreto nº 3.006, de 05 de maio de 2004.

PROFISSIONAL TÉCNICO DE NÍVEL SUPERIOR EM SERVIÇOS DE SAÚDE DO SUS			
Matrícula/ Vínculo	Nome	Ano	Nota
70129/4	ARAY CARLOS DA FONSECA FILHO	2006	10
70129/4	ARAY CARLOS DA FONSECA FILHO	2005	10
70129/4	ARAY CARLOS DA FONSECA FILHO	2007	10
70129/4	ARAY CARLOS DA FONSECA FILHO	2011	10
70129/4	ARAY CARLOS DA FONSECA FILHO	2012	10
70129/4	ARAY CARLOS DA FONSECA FILHO	2013	10
70129/4	ARAY CARLOS DA FONSECA FILHO	2014	10
70129/4	ARAY CARLOS DA FONSECA FILHO	2015	10
70129/4	ARAY CARLOS DA FONSECA FILHO	2016	10

Art. 2º Esta portaria entra em vigor na data de sua publicação.

Cuiabá-MT, 10 de novembro de 2022.

Kelluby de Oliveira

Secretária de Estado de Saúde

(Original Assinado)

PORTARIA Nº 0143/2022 - CCAD/CAD/SGP/GBSAGTES/SES/MT

Defere a Avaliação Anual de Desempenho para fins de progressão Vertical, conforme a Lei de Carreira dos servidores da Secretaria de Estado de Saúde de Mato Grosso.

A SECRETÁRIA DE ESTADO DE SAÚDE, no uso de suas atribuições legais, e

CONSIDERANDO o disposto na Lei Complementar nº 441, de 24 de outubro de 2011, no Decreto nº 3006, de 05 de maio de 2004 e no Decreto nº 3444, de 07/07/2004.

RESOLVE:

Art. 1º Homologar as Avaliações de Desempenho do (s) Servidor (es) da Secretaria de Estado de Saúde, referente ao ano de **2022**, conforme planilha anexa a esta portaria, nos termos do **Art. 12-D** do Decreto nº 3.006, de 05 de maio de 2004.

PROFISSIONAL TÉCNICO DE NÍVEL SUPERIOR EM SERVIÇOS DE SAÚDE DO SUS			
Matrícula/ Vínculo	Nome	Ano	Média
63784/1	CARMEN LUCIA RODRIGUES	2022	APROVADO
42022/2	DEOCLIDES DELIBERALI	2022	APROVADO
89273/3	FABIANA COELHO DA SILVA ALVES	2022	APROVADO
58428/10	GERSON SANTIAGO MONCALVES VELOS	2022	APROVADO
PROFISSIONAL TÉCNICO DE NÍVEL MÉDIO EM SERVIÇOS DE SAÚDE DO SUS			
Matrícula/ Vínculo	Nome	Média	
118376/1	TEREZINHA DA SILVA DUTRA	2022	APROVADO

Art. 2º Esta portaria entra em vigor na data de sua publicação.

Cuiabá-MT, 10 de novembro de 2022.

Kelluby de Oliveira
Secretária de Estado de Saúde
(Original Assinado)

PORTARIA Nº 0144/2022 - CCAD/CAD/SGP/GBSAGTES/SES/MT

Defere a Avaliação Anual de Desempenho para fins de progressão Vertical, conforme a Lei de Carreira dos servidores da Secretaria de Estado de Saúde de Mato Grosso.

A SECRETÁRIA DE ESTADO DE SAÚDE, no uso de suas atribuições legais, e

CONSIDERANDO o disposto na Lei Complementar nº 441, de 24 de outubro de 2011, no Decreto nº 3006, de 05 de maio de 2004 e no Decreto nº 3444, de 07/07/2004.

RESOLVE:

Art. 1º Homologar as Avaliações de Desempenho do (s) Servidor (es) da Secretaria de Estado de Saúde, referente ao ano de **2022**, conforme planilha anexa a esta portaria, nos termos do **Art. 12-A** do Decreto nº 3.006, de 05 de maio de 2004.

PROFISSIONAL TÉCNICO DE NÍVEL SUPERIOR EM SERVIÇOS DE SAÚDE DO SUS		
Matrícula/ Vínculo	Nome	Situação
96669/1	DAYLANA MARQUES STEINBECK	Aprovado

Art. 2º Esta portaria entra em vigor na data de sua publicação.

Cuiabá-MT, 10 de novembro de 2022.

Kelluby de Oliveira
Secretária de Estado de Saúde
(Original Assinado)

PORTARIA Nº 0145/2022 - CCAD/CAD/SGP/GBSAGTES/SES/MT

Defere a Avaliação Anual de Desempenho para fins de progressão Vertical, conforme a Lei de Carreira dos servidores da Secretaria de Estado de Saúde de Mato Grosso.

A SECRETÁRIA DE ESTADO DE SAÚDE, no uso de suas atribuições legais, e

CONSIDERANDO o disposto na Lei Complementar nº 441, de 24 de outubro de 2011, no Decreto nº 3006, de 05 de maio de 2004 e no Decreto nº 3444, de 07/07/2004.

RESOLVE:

Art. 1º Homologar as Avaliações de Desempenho do (s) Servidor (es) da Secretaria de Estado de Saúde, referente ao ano de **2022**, conforme planilha anexa a esta portaria, nos termos do do Decreto nº 3.006, de 05 de maio de 2004.

PROFISSIONAL TÉCNICO DE NÍVEL SUPERIOR EM SERVIÇOS DE SAÚDE DO SUS		
Matrícula/ Vínculo	Nome	Nota
96165/1	ADRIANA GUIRADO RAO	9,9
58261/1	ALAIS APARECIDA NASCIMENTO DA SILVA	9,9
63744/1	ANA ATALA VEGGI DE CAMPOS	9,9
118891/1	ANA PAULA TEIXEIRA BORGES	9,62
59637/2	ANDREA SALDANHA PEREIRA	9,9
119072/1	ANDRESA BRAUN NOVACZYK	9,88
90116/2	ANTONIO ALBINO DA SILVA	9,69
63753/2	CLEBER ARANTES DO CARMO	10
96549/1	CLEIDI ELIANE DE SOUZA	9,4
63750/1	CRISTINA AMARANTE ZILIANI	9,6
96167/1	DACIO AUGUSTO MOREIRA DA SILVA	9,98
41769/2	DONIZETI APARECIDO DA SILVA	9,6
111397/1	EDICELMA BENEDITA DO NASCIMENTO	10
58275/1	ELIANA VALERIA KANSO BRANDINI	9,92
118386/1	EVELLIN CARLA DELMONICO ROSA	10
63736/1	FRANCISCO ANTONIO CANHOTO	9,5
58239/1	HELIANE LINO DE PAULA SALIES	9,9
51793/4	IRENE LEITE DA SILVA	10
96179/1	JOLICE FERREIRA GOMES RIBEIRO	10
58249/1	JUVENCIO VITOR DA CONCEICAO	9,83
119010/1	LUCIANE TIEMI KUROYANAGI	10
63812/1	MAGDA ROSA DE LIMA MORAIS	9,9
96191/1	MARIA ALBINA DO NASCIMENTO FERREIRA	10
118518/1	MARIA IDAIR RODRIGUES SILVA ARRUDA	10
63973/1	MARIA INES PORTELLA ROCHA	10
58070/3	MARISA AUXILIADORA XAVIER DORILEO NEGRETTI	9,83
42895/2	MARTA TERESINHA FRIZON DE OLIVEIRA	9,69
63814/1	NELLI BROCH RAVAZIO	9,9
94045/2	OSMAR GONCALVES SABOIA	9,86
98171/5	PAULO CESAR DE SOUZA	9,6
96184/1	ROSANE PINO DE FIGUEIREDO	9,83
96325/1	RUTE GOMES FERREIRA	9,7
58438/1	SILVANA LEILA DE SOUZA	10
96159/1	TANIA MARIA ESTRELA FERNANDES CALDERAN	9,83
63740/1	VIVIANE FRANCISCHINI	9,9
96051/1	WUBER JEFFERSON DE SOUZA SOARES	9,93
PROFISSIONAL TÉCNICO DE NÍVEL MÉDIO EM SERVIÇOS DE SAÚDE DO SUS		
Matrícula/ Vínculo	Nome	Nota
90160/1	AMANDA MARCIA FERREIRA DA SILVA	9,98
118367/1	ANGELA MARIA MARQUES	10
54212/2	ARCINA HONORINDA DE OLIVEIRA	9,66
96189/1	AUREA DOS SANTOS RODRIGUES	9
96176/1	CATARINA NERCI AGUILERA	9,9
118328/1	CIDALIA RODRIGUES SANTOS DA SILVA	10

118484/1	CINTYA DE SOUZA SILVA	10
95349/3	DIONIZIA APARECIDA FERREIRA DE ALMEIDA	9,6
118374/1	DULCINEIA BARBOSA DOS SANTOS	10
97177/4	ELIANE SILVA SANITA	9,04
118903/1	ELISETH PRICILA DE BRITO	9,33
118335/1	ELIZETE MIRANDA DOS SANTOS	9,7
118378/1	IRANI ALINA DA SILVA SOUZA	9,96
118371/1	ISABEL CRISTINA DE MOURA	9,75
96170/1	ISABEL GOMES PINTO FEITOSA DE FREITAS	10
49803/3	JADIR NUNES SIFUENTES	10
58284/1	JOVELINA DE MORAES	9,72
118516/1	LAURA LANDER RAMOS XAVIER	9,9
116062/2	LEANDRO VASCONCELOS ORMOND	9,25
118894/1	LEONILDA DE SOUZA	10
93981/2	MARGARETH DE BARROS CORDEIRO	9,57
118434/1	MARIA APARECIDA ROSA	10
96212/1	MARIA DO CARMO DE ALENCAR PERIANEZ SOARES	9,93
52351/3	ONIVIO MIDON	9,98
118351/1	SELMA DE MOURA	9
118594/1	SENIRA SANTINA VENDRUSCULO	9,17
118486/1	SUSI KATTYA PAES DE BARROS SANDRINI	9,33
96519/1	VALCY LUZ DE MORAES	9,19
PROFISSIONAL APOIO EM SERVIÇOS DE SAÚDE DO SUS		
Matrícula/ Vínculo	Nome	Nota
118358/1	AGNALDO FERREIRA DOURADO	9,07
118359/1	ALEDIR MARTINS DA SILVA	10
118329/1	DEJALY MARIA LEOPOLDINO DA COSTA	9,61
118330/1	ELEONORA DE CASTRO CARDOSO	9,36
118369/1	FRANCISCA APARECIDA DE SOUZA FERREIRA	9,58
118492/1	FRANCISCA BARBOSA DA SILVA RODRIGUES	9,64
118382/1	HELENA VILLALBA DUARTE DA SILVA	9,31
90585/1	VALTUIRA GUIMARAES FARIAS	10

Art. 2º Esta portaria entra em vigor na data de sua publicação.

Cuiabá-MT, 10 de novembro de 2022.

Kelluby de Oliveira

Secretária de Estado de Saúde
(Original Assinado)

RESOLUÇÃO CIB/MT Nº 358, DE 10 DE NOVEMBRO DE 2022.

Dispõe sobre a aprovação de que o subsídio do piso variável de vigilância sanitária (PVVISA) seja repassado ao Estado de Mato Grosso para que este possa promover junto aos municípios mato-grossenses a ampla discussão e a promoção para a adoção de instrumentos e procedimentos para melhoria da gestão, do planejamento e priorização na execução das ações sanitárias no âmbito do Sistema Estadual de Vigilância Sanitária, baseadas nas diretrizes e requisitos do sistema de gestão da qualidade e no gerenciamento de risco.

A COMISSÃO INTERGESTORES BIPARTITE DO ESTADO DE MATO GROSSO - CIB/MT, no uso de suas atribuições legais e considerando:

I - O financiamento das ações de vigilância sanitária a nível federal, que é constituído de piso fixo (PFVISA) e piso variável (PVVISA);

II - Que o piso variável de vigilância sanitária (PVVISA), é um incentivo financeiro federal destinados aos estados e aos municípios para apoiar a implementação de estratégias para o fortalecimento e a execução das ações de vigilância sanitária voltadas à necessidade de saúde da população, definidas de forma tripartite;

III - A Portaria GM/MS n.º 3.532, de 14 de setembro de 2022, que institui para o ano de 2022, as primeiras transferências do repasse financeiro federal referente ao Piso Variável de Vigilância Sanitária (PV-Visa), destinados a estados, ao Distrito Federal e municípios, inclusive aos Laboratórios Centrais de Saúde Pública (LACENS);

IV - Que para o ano de 2022, estão assegurados R\$ 29.800.000,00 (vinte e nove milhões e oitocentos mil reais) para o PVVISA, que serão transferidos aos estados e aos municípios para apoiar o desenvolvimento de estratégias específicas;

V - A necessidade de operacionalização da estratégia descrita no inciso III do art. 1º da Portaria GM/MS n.º 3.532/2022: "III - aos estados e Distrito Federal, que coordenam no âmbito das regiões de saúde de seus

respectivos territórios, para a promoção de ampla discussão e de iniciativas para a qualificação e capacitação dos profissionais que atuam na vigilância sanitária, buscando a melhoria da organização, gestão, planejamento, com a priorização da atuação das ações de vigilância sanitária, baseados nos conceitos e requisitos do Sistema de Gestão da Qualidade e no Gerenciamento do Risco, conforme relação de valores a serem transferidos apresentada no Anexo III desta Portaria";

VI - Que a organização e a execução das ações de vigilância sanitária, exercidas no âmbito do Sistema Nacional de Vigilância Sanitária - SNVS, possuem como premissa a implementação dos conceitos e requisitos do sistema de gestão da qualidade e do gerenciamento do risco, conforme disposto no inciso VI do art. 2º da Resolução RDC n.º 560, de 30 de agosto de 2021, e no §2º do art. 10 da Resolução RDC n.º 49, de 31 de outubro de 2013;

VII - Que os programas de incentivos e melhoria da organização, da gestão e da execução das ações de vigilância sanitária visam promover a discussão com as equipes municipais, regionais e estaduais que compõem o SNVS e a harmonização dos processos de atuação da vigilância sanitária, para realização do planejamento e da priorização das ações de vigilância sanitária em seu território.

RESOLVE:

Art. 1º Aprovar que o subsídio do piso variável de vigilância sanitária (PVVISA) seja repassado ao Estado de Mato Grosso para que este possa promover junto aos municípios mato-grossenses a ampla discussão e a promoção para a adoção de instrumentos e procedimentos para melhoria da gestão, do planejamento e priorização na execução das ações sanitárias no âmbito do Sistema Estadual de Vigilância Sanitária, baseadas nas diretrizes e requisitos do sistema de gestão da qualidade e no gerenciamento de risco.

Art. 2º Esta Resolução entra em vigor na data da assinatura.

Cuiabá/MT, 10 de novembro de 2022.

(Original assina)
Deisi de Cássia Bocalon Maia
Presidente da CIB/MT em exercício
Portaria nº 778/2022/GBSES

(Original assina)
Marco Antônio Norberto Felipe
Presidente do COSEMS/MT

RESOLUÇÃO CIB/MT Nº 359, DE 10 DE NOVEMBRO DE 2022.

Dispõe sobre a atualização do Manual de Normatização de Tratamento Fora de Domicílio (TFD) do Estado de Mato Grosso, no âmbito do Sistema Único de Saúde SUS/MT.

A COMISSÃO INTERGESTORES BIPARTITE DO ESTADO DE MATO GROSSO - CIB/MT, no uso de suas atribuições legais e considerando:

I - A Constituição Federal no seu Artigo nº 198, que preconiza a integralidade do atendimento à saúde;

II - A Lei nº 8080, de 19/09/90, que dispõe sobre a Organização do SUS, o Planejamento da Saúde, a Assistência à Saúde e Articulação Interfederativa;

III - A Lei Complementar nº 22, de 09/11/1992, que institui o Código Estadual de Saúde, dispõe sobre a organização, a regulamentação, a fiscalização e o controle das ações e dos serviços de saúde no Estado, caracteriza o Sistema Único de Saúde nos níveis Estadual e Municipal e dá outras providências;

IV - A Portaria de Consolidação nº 02, de 28/09/2017, que instituiu a Política Nacional de Regulação do SUS, a regulação do acesso à assistência deve ser efetivada pela disponibilização;

V - A Portaria SAS/MS nº 055, de 24/02/1999, que dispõe sobre a rotina do Tratamento Fora de Domicílio no Sistema Único de Saúde - SUS, com inclusão dos procedimentos específicos na tabela de procedimentos do Sistema de Informações Ambulatoriais do SIA/SUS e dá outras providências;

VI - A Resolução CIB/MT nº 061, de 16/12/2003, que regulamenta a concessão do auxílio para TFD no Estado de Mato Grosso, no âmbito do Sistema Único de Saúde;

VII - A Resolução CIB/MT nº 005, de 11/03/2005, que dispõe sobre a alteração do Manual de Normatização de Tratamento Fora de Domicílio Interestadual (TFD) do Estado de Mato Grosso, no âmbito do Sistema Único de Saúde - SUS/MT;

VIII - A Resolução CIB/MT nº 037, de 14/06/2007, que dispõe sobre a alteração da Resolução CIB Nº. 005 de 11 de março de 2005, referente à Tratamento Fora de Domicílio Interestadual -TFD no Estado de Mato Grosso, no âmbito do Sistema Único de Saúde - SUS;

IX - A necessidade de Revisão do Manual de Normatização de Tratamento Fora de Domicílio TFD do Estado de Mato Grosso, a fim de atualizar todas as Diretrizes estabelecidas para que o usuário do SUS, tenha acesso à Rede de Serviços com Sistema de Referência e Contra Referência na ausência da assistência necessária no Estado de origem, de forma resolutiva e eficaz.

RESOLVE:

Art. 1º Aprovar a atualização do Manual de Normatização de Tratamento

Fora de Domicílio Interestadual - TFD do Estado de Mato Grosso, no âmbito do Sistema Único de Saúde - SUS/MT, conforme anexo desta Resolução.

Art. 2º Esta Resolução entra em vigor na data da assinatura, revogando a Resolução CIB/MT nº 005, de 11/03/2005 e a Resolução CIB/MT nº 037, de 14/06/2007.

Cuiabá/MT, 10 de novembro de 2022.

(Original assina)

Deisi de Cássia Bocalon Maia
Presidente da CIB/MT em exercício
Portaria nº 778/2022/GBSES

(Original assina)

Marco Antônio Norberto Felipe
Presidente do COSEMS/MT

RESOLUÇÃO CIB/MT Nº 360, DE 10 DE NOVEMBRO DE 2022.

Aprova a implantação do serviço de ressonância magnética no Hospital Santa Casa de Misericórdia e Maternidade de Rondonópolis, município situado na Região de Saúde Sul do Estado de Mato Grosso.

A COMISSÃO INTERGESTORES BIPARTITE DO ESTADO DE MATO GROSSO - CIB/MT, no uso de suas atribuições legais e considerando:

I - O Decreto nº 7.508, de 28 de junho de 2011, que dispõe sobre a organização do Sistema Único de Saúde (SUS), o planejamento da saúde, assistência à saúde e a articulação interfederativa;

II - A Diligência do Ministério da Saúde, referente a proposta de Convênio nº 903099/22-001 de emenda parlamentar no valor de R\$ 10.000.000,00 (dez milhões de reais), que solicita deliberação CIB com aprovação da implantação do serviço de ressonância magnética;

III - O Caderno de critérios e parâmetros assistenciais, para o planejamento de ações e serviços de saúde no âmbito do SUS;

IV - O Ofício nº 395/2022/DGS/SMS/ROO, que consta a declaração da secretaria municipal de saúde de Rondonópolis em contratualizar a prestação do serviço com a Santa Casa para atendimento dos municípios da Região de Saúde Sul Matogrossense;

V - O Ofício nº 1366/2022/GABIN/SMS, ratificando o compromisso em garantir a referência do serviço de ressonância magnética aos municípios da região sul e afirma não ser necessário o comprometimento de suspender contrato com serviços privados contratualizados;

VI - A Proposição da Comissão Intergestores Regional da Região Sul Matogrossense nº 24, de 14/10/2022, que propõe aprovar a implantação do serviço de ressonância magnética no hospital Santa Casa de Misericórdia e Maternidade de Rondonópolis, município situado na Região de Saúde Sul do Estado de Mato Grosso.

RESOLVE:

Art. 1º Aprovar a implantação do serviço de ressonância magnética no Hospital Santa Casa de Misericórdia e Maternidade de Rondonópolis, município situado na Região de Saúde Sul do Estado de Mato Grosso;

Art. 2º Esta Resolução entra em vigor na data da assinatura.

Cuiabá/MT, 10 de novembro de 2022.

(Original assina)

Deisi de Cássia Bocalon Maia
Presidente da CIB/MT em exercício
Portaria nº 778/2022/GBSES

(Original assina)

Marco Antônio Norberto Felipe
Presidente do COSEMS/MT

RESOLUÇÃO CIB/MT Nº 361, DE 10 DE NOVEMBRO DE 2022.

Dispõe sobre a Renovação da Habilitação anual de Laboratórios de Citopatologia Cervical públicos e privados credenciados ao Sistema Único de Saúde - SUS, tipo I e II, pactuadas com a Gestão Estadual, no atendimento das Regiões de Saúde do Estado de Mato Grosso.

A COMISSÃO INTERGESTORES BIPARTITE DO ESTADO DE MATO GROSSO - CIB/MT, no uso de suas atribuições legais e considerando:

I - A Lei nº 8.080, de 19/09/1990, que dispõe sobre as condições para a promoção, proteção e recuperação da saúde, a organização e o funcionamento dos serviços correspondentes e dá outras providências;

II - O Decreto nº 7.508, de 28/06/2011, que dispõe sobre a organização do Sistema Único de Saúde (SUS), o planejamento da saúde, a assistência à saúde e a articulação interfederativa;

III - A Portaria Consolidação nº 03, de 28 de setembro de 2017, que dispõe sobre a consolidação das normas sobre as redes do Sistema Único de Saúde e Seção II e Subseção, que definiu a Qualificação Nacional em Citopatologia na prevenção do câncer do colo de útero (Qualicito), no âmbito da rede de Atenção à Saúde das pessoas crônicas (origem: PRT MS/GM 3.388, de 30 de dezembro de 2013);

IV - A Portaria GM/MS nº 3.394, de 30 de dezembro de 2013, que institui o Sistema de Informação do Câncer (SISCAN), no âmbito do SUS;

V - A Portaria GM/MS nº 281, de 27 de fevereiro de 2014, que institui o SAIPS (Sistema de Apoio à implementação de Políticas em Saúde, no

âmbito do SUS;

VI - A Portaria nº 874/GM/MS, de 16 de maio de 2013, que institui a Política Nacional para a Prevenção e Controle do Câncer na Rede de Atenção à Saúde das Pessoas com Doenças Crônicas no âmbito do SUS;

VII - A Portaria GM/MS nº 2.046, de 12 de setembro de 2014, que habilita laboratórios de exames citopatológicos de Colo de Útero;

VIII - As Diretrizes Brasileiras para o Rastreamento do Câncer do Colo de Útero, INCA - 2016;

IX - O Plano de Ações Estratégicas para o Enfrentamento das Doenças Crônicas não Transmissíveis no Brasil 2011-2022, em especial no seu eixo III, que se refere ao cuidado integral da DCNT e as ações de prevenção e qualificação do diagnóstico precoce e tratamento do câncer de colo de útero;

X - O Parecer Técnico nº 01 (IAPCC), nº 2 (LACC), nº 3 (UMEQ_LACEN-MT) da Coordenadoria de Atenção à Saúde/SAS/SES/MT que aprova ser favorável a Renovação de Habilitação dos Laboratórios abaixo listados;

XI - A Proposição Operacional CIR do Alto Tapajós nº 007, de 19 de agosto de 2022, que propõe aprovar a Reabilitação do Laboratório IAPCC - Tipo I para realização dos exames citopatológicos cérvico-vaginal/microflora e rastreamento para os municípios de Alta Floresta, Apicacás, Carlinda, Nova Bandeirantes, Nova Monte Verde, Paranaíta. Situados na Região de Saúde de Alto Tapajós, bem como sua participação no Monitoramento Externo da Qualidade MEQ - Laboratório tipo II realizado pela UMEQ- LACEN;

XII - A Proposição Operacional CIR Baixada Cuiabana nº 09, de 22 de setembro de 2022, que propõe aprovar para o exercício de 2022, a Renovação de Habilitação dos Laboratórios de Citologia Cervical Público e Privado Tipo I: IAPCC e LACC que prestam serviços ao SUS, sob Gestão Estadual para realizarem exames de Citopatológicos do Colo de Útero atendendo aos municípios da Região de Saúde da Baixada Cuiabana, com adesão ao Monitoramento Externo de Qualidade, Tipo II UMEQ_LACEN-MT;

XIII - A Proposição Operacional CIR Sudoeste Matogrossense nº 008, de 27 de setembro de 2022, que propõe aprovar a Reabilitação do Laboratório IAPCC, tipo I para realização dos exames Citopatológicos Cérvico - vaginal/microflora e rastreamento dos municípios de Campos de Júlio, Comodoro, Conquista D'Oeste, Pontes e Lacerda, Figueirópolis D'Oeste, Jauru, Nova Lacerda, Rondolândia, Vale do São Domingos, Vila Bela da Santíssima Trindade, situados na Região de Saúde Sudoeste Matogrossense do estado de Mato Grosso, bem como sua participação no Monitoramento Externo da Qualidade MEQ - Laboratório tipo II realizado pela UMEQ-LACEN-MT;

XIV - A Proposição Operacional CIR Oeste Matogrossense - nº 002, de 18 de maio de 2022, que propõe aprovar a Reabilitação do Laboratório IAPCC - Tipo I para realização dos exames Citopatológicos Cérvico - vaginal/microflora e Rastreamento dos municípios de Cáceres, Araputanga, Curvelândia, Glória D'Oeste, Indivaí, Lambari D'Oeste, Mirassol D'Oeste, Porto Esperidião, Reserva do Cabaçal, Rio Branco, Salto do Céu situados na Região de Saúde Oeste Matogrossense do estado de Mato Grosso, bem como sua participação no Monitoramento Externo da Qualidade MEQ tipo II, realizado pela UMEQ-LACEN-MT;

XV - A Proposição Operacional CIR Oeste Matogrossense - nº 006, de 26 de outubro de 2022, que propõe aprovar a Reabilitação do Laboratório de Citopatologia Cervical público e privado Tipo I IAPCC, que presta serviços ao SUS sob gestão estadual para realização dos exames Citopatológicos do Colo de Útero para atender o município de São José dos Quatro Marcos, situados na Região de Saúde Oeste Matogrossense do estado de Mato Grosso, bem como sua participação no Monitoramento Externo da Qualidade MEQ tipo II, realizado pela UMEQ-LACEN-MT;

XVI - A Proposição Operacional CIR do Vale do Peixoto nº 012, de 22 de setembro de 2022, que propõe aprovar a Reabilitação do Laboratório LACC - tipo I, que presta serviços ao SUS sob Gestão Estadual, para realização dos exames Citopatológicos do Colo de Útero atendendo os municípios de Guarantã do Norte, Matupá, Novo Mundo, Peixoto de Azevedo, e Terra Nova do Norte, situados na região de Saúde Vale do Peixoto, bem como sua participação no Monitoramento Externo da Qualidade MEQ, Laboratório tipo II, realizado pela UMEQ-LACEN-MT;

XVII - A Proposição Operacional CIR do Norte Matogrossense nº 005, de 22 de setembro de 2022, que propõe sobre a Reabilitação do Laboratório IAPCC que presta serviços ao SUS, Tipo I para realização dos exames citopatológicos Cérvico - vaginal/microflora e Rastreamento dos municípios de Colíder, Itaúba, Marcelândia, Nova Canaã do Norte, Nova Guarita, Nova Santa Helena, situados na região de saúde Norte Mato-Grossense, bem como sua participação no Monitoramento Externo da Qualidade MEQ - Laboratório tipo II, realizado pela UMEQ-LACEN-MT;

XVIII - A Proposição Operacional CIR do Vale do Arinos nº 04, de 18 de agosto de 2022, que propõe aprovar a Reabilitação do Laboratório IAPCC para realização dos exames Citopatológicos Cérvico - vaginal/microflora e Microflora dos municípios de Juara, Novo Horizonte do Norte, Porto dos Gaúchos e Tabaporá situados na Região de Saúde Vale do Arinos, bem

como sua participação no Monitoramento Externo da Qualidade MEQ - Laboratório tipo II, realizado pela UMEQ-LACEN-MT;

XIX-A Proposição Operacional CIR do Teles Pires nº 019, de 20 de outubro de 2022, que propõe aprovar a Reabilitação do Laboratório LACC para realização dos exames Citopatológicos Cérvico-vaginal/microflora e Rastreamento dos municípios de Cláudia, Feliz Natal, Ipiranga do Norte, Itanhangá, Nova Mutum, Nova Ubiratã, Santa Carmem, Santa Rita do Trivelato, Sinop, Sorriso, Tapurah, União do Sul, Vera situados na Região de Saúde Teles Pires, bem como sua participação no Monitoramento Externo da Qualidade MEQ - Laboratório tipo II realizado pela UMEQ-LACEN-MT;

XX-A Proposição Operacional CIR do NO nº 016, de 31 de outubro de 2022, que propõe aprovar Reabilitação do Laboratório de Citologia Cervical - IAPCC, com sede em Cuiabá-MT para atender o município de Brasnorte, o Laboratório LACC - Laboratório de Citologia Clínica, com sede em Cuiabá-MT para atender o município de Aripuanã, ambos sob gestão da Secretaria Estadual de Saúde de Mato Grosso.

RESOLVE:

Art. 1º Aprovar a Reabilitação dos Laboratórios Privados credenciado e habilitado ao Sistema Único de Saúde - SUS, tipo I (LACC e IAPCC), para realizarem os exames de Citologia Cervical (Gestão Estadual) dos municípios das Regiões de Saúde do Estado de Mato Grosso, e tipo II (UMEQ-LACEN-MT) para realizar o Monitoramento Externo da Qualidade. Conforme definido em Anexo Único desta Resolução.

Art. 2º Estabelecer a rotina de encaminhamento mensal de todas as lâminas e laudos dos exames selecionados pelo SISCAN pelos laboratórios Tipo I ao Laboratório Tipo II - UMEQ-LACEN-MT para realizar o Monitoramento Externo da Qualidade/MEQ.

Art. 3º Inserir no SAIPS - (Sistema de Apoio à Implementação de Políticas de Saúde), anualmente os Laboratórios de Citologia Cervical tipo I e II pactuados dentro do ano vigente no estado de Mato Grosso junto ao Ministério de Saúde.

Art. 4º Que todos os laboratórios reabilitados utilizem o Siscan para faturamento dos exames.

Art. 5º Que o BPA (Boletim de Produção Ambulatorial) gerado pelo Siscan (Sistema de Informação do Câncer) dos laboratórios de Citologia Cervical, tipo I, seja encaminhado pelo gestor do recurso financeiro para o SIA/SUS Ministério da Saúde.

Art. 6º Esta Resolução entra em vigor na data da assinatura.

Cuiabá/MT, 10 de novembro de 2022.

(Original assina)

Deisi de Cássia Bocalon Maia
Presidente da CIB/MT em exercício
Portaria nº 778/2022/GBSES

(Original assina)

Marco Antônio Norberto Felipe
Presidente do COSEMS/MT

ANEXO ÚNICO DA RESOLUÇÃO CIB/MT Nº 361 DE 10 DE NOVEMBRO DE 2022.

Relação de Laboratórios Públicos e Privados que prestam serviços ao SUS, Tipo I para realizarem exames de Citologia Cervical do Colo de Útero.

PRESTADOR DE SERVIÇO PÚBLICO E PRIVADO CREDENCIADO AO SUS (LAB. TIPO I)	CNES	SEDE	GESTÃO	REGIONAL DE SAÚDE	MUNICÍPIOS
Laboratório IAPCC	2470942	Cuiabá	Gestão Estadual	Alto tapajós	Alta Floresta, Apiacás, Carlinda, Nova Bandeirantes, Nova Monte Verde, Paranaíta.
Laboratório IAPCC	2470942	Cuiabá	Gestão Estadual	Baixada Cuiabana	Jangada, Nossa Senhora do Livramento, Planalto da Serra, Acorizal. Santo Antônio do Leverger. Chapada dos Guimarães
LACC	2814420	Cuiabá	Gestão Estadual	Baixada Cuiabana	Poconé, Nova Brasilândia, Várzea Grande. Barão de Melgaço,

Laboratório IAPCC	2470942	Cáceres	Gestão Estadual	Oeste	Araputanga, Curvelândia, São José dos Quatro Marcos, Cáceres, Indiavaí, Glória D' Oeste, Lambari D' Oeste, Mirassol D' Oeste, Porto Esperidião, Reserva do Cabaçal, Rio Branco, Salto do Céu.
Laboratório IAPCC	2470942	Cuiabá	Gestão Estadual	Norte	Colíder, Itaúba, Marcelândia, Nova Canaã do Norte, Nova Guarita, Nova Santa Helena.
Laboratório IAPCC	2470942	Cuiabá	Gestão Estadual	Vale do Arinos	Juara, Porto dos Gaúchos, Novo Horizonte do Norte, Tabaporã.
LACC	2814420	Cuiabá	Gestão Estadual	Vale do Peixoto	Guarantã do Norte, Matupá, Novo Mundo, Peixoto de Azevedo, Terra Nova do Norte.
Laboratório IAPCC	2472392	Cuiabá	Gestão Estadual	Sudoeste Mato-grossense	Campos de Júlio, Comodoro, Conquista D' Oeste, Figueirópolis D' Oeste, Jauru, Nova Lacerda, Pontes e Lacerda, Rondolândia, Vale São Domingos, Vila Bela da Santíssima Trindade.
LACC	2814420	Cuiabá	Gestão Estadual	Teles Pires	Cláudia, Feliz Natal, Ipiranga do Norte, Itanhangá, Nova Ubiratã, Nova Mutum, Santa Carmem, Santa Rita do Trivelato, Sinop, Sorriso, Tapurah, União do Sul, Vera.
Laboratório IAPCC	2470942	Cuiabá	Gestão Estadual	Noroeste Mato-grossense	Brasnorte
LACC	2814420	Cuiabá	Gestão Estadual	Noroeste Mato-grossense	Aripuanã

Laboratório Tipo II UMEQ/LACEN/MT que realiza o Monitoramento Externo

de Qualidade/MEQ dos Laboratórios Tipo I.

PRESTADOR DE SERVIÇO CREDENCIADO AO SUS (LAB. TIPO II)	CNES	SEDE	GESTÃO	LABORATÓRIOS TIPO I
UMEQ/LACEN/MT	2604175	Cuiabá	Gestão Estadual	<ol style="list-style-type: none"> 1. Laboratório Miolab - Água Boa 2. Laboratório São Nicolau - Cuiabá 3. Laboratório Iapcc - Cuiabá 4. Laboratório Lacc - Cuiabá 5. Laboratório Prevenlab - Barra do Garças 6. Hospital Júlio Muller - Cuiabá 7. Laboratório Municipal Dr. Arnulfo da Cunha Coutinho - Barra do Garças 8. Laboratório São José - São José do Rio Claro 9. Laboratório São João Batista - Diamantino 10. Laboratório Laborman - Juína 11. Funsat - Fundação Municipal de Saúde de Alto Taquari - Alto Taquari 12. Laboratório Conceito - Primavera do Leste 13. Laboratório Central Municipal de Rondonópolis - Rondonópolis 14. Laboratório Municipal de Lucas do Rio Verde - Lucas do Rio Verde 15. Laboratório Labclin - Confresa/PAN 16. Laboratório Laborsan - Varzea Grande

RESOLUÇÃO CIB/MT Nº 362, DE 10 DE NOVEMBRO DE 2022.

Dispõe sobre a aprovação da 1ª atualização do Plano Operativo de Meta do Consórcio Intermunicipal de Saúde da Região de Saúde Alto Tapajós - CISAT, localizado na Região de Saúde Alto Tapajós no Estado de Mato Grosso para o exercício 2022.

A COMISSÃO INTERGESTORES BIPARTITE DO ESTADO DE MATO GROSSO - CIB/MT, no uso de suas atribuições legais e considerando:

I - A Lei nº 11.107, de 06 de abril de 2005, que dispõe sobre normas gerais de contratação de consórcios públicos e dá outras providências;

II - O Decreto nº 6.017, de 17 de janeiro de 2007, que regulamenta a Lei nº 11.107, de 06 de abril de 2005, que dispõe sobre normas gerais de contratação de consórcios públicos e dá outras providências;

III - O Decreto nº 7.508, de 28 de junho de 2011, que regulamenta a Lei nº 8.080, de 19 de setembro de 1990, para dispor sobre a organização do Sistema Único de Saúde SUS, o planejamento da saúde, a assistência à saúde e a articulação Inter federativa, e dá outras providências;

IV - A Lei Estadual nº 10.335, de 28 de outubro de 2015, que dispõe sobre a revogação da Lei nº 9.870 de 28 de dezembro de 2012;

V - O Decreto nº 456, de 24 de março de 2016, que dispõe sobre o Sistema de Transferência de Recursos Financeiros do Fundo Estadual de Saúde aos Fundos Municipais de Saúde e dá outras providências;

VI - A Portaria nº 212/2022/GBSES, de 30 de março de 2022, que estabelece Critérios de cofinanciamento estadual aos Municípios do Estado de Mato Grosso partícipes do Programa de Apoio ao Desenvolvimento e Implementação dos Consórcios Intermunicipais de Saúde - PAICI;

VII - A Portaria nº 488/2022/GBSES, de 13 de julho de 2022, que estabelece critérios para transferência de incentivo financeiro por município do Estado de Mato Grosso, referente ao Programa de Apoio ao Desenvolvimento e Implementação dos Consórcios Intermunicipais de Saúde - PAICI;

VIII - A Resolução CIB/MT nº 87, de 10 de março de 2022, que dispõe sobre a atualização dos Valores financeiros do Programa de Apoio ao Desenvolvimento e Implementação dos Consórcios Intermunicipais de Saúde - PAICI - para as Regiões de Saúde do Estado de Mato Grosso,

exercício 2022;

IX - A Proposição Operacional da Comissão Intergestores Regional Alto Tapajós - CIRAT nº 013, de 23/09/2022, que propõem a 1ª atualização do Plano Operativo de Metas apresentado pelo Consórcio Intermunicipal de Saúde da Região do Alto Tapajós, para o exercício 2022, no valor total de R\$ 4.555.113,48 (quatro milhões, quinhentos e cinquenta e cinco mil, cento e treze reais e quarenta e oito centavos);

X - O Parecer Técnico nº 007/2022, do Escritório Regional de Saúde de Alta Floresta - ERSAF, que manifesta se favorável a 1ª atualização.

RESOLVE:

Art. 1º Aprovar a 1ªatualização do Plano Operativo de Metas do Consórcio Intermunicipal de Saúde do Alto Tapajós - CISAT, para o exercício de 2022.

Art. 2º Esta Resolução entra em vigor na data da assinatura.

Cuiabá/MT, 10 de novembro de 2022.

(Original assina)
Deisi de Cássia Bocalon Maia
Presidente da CIB/MT em exercício
Portaria nº 778/2022/GBSES

(Original assina)
Marco Antônio Norberto Felipe
Presidente do COSEMS/MT

RESOLUÇÃO CIB/MT Nº 363, DE 10 DE NOVEMBRO DE 2022.

Dispõe sobre alteração do objeto da Resolução CIB/MT nº 103, de 04 de maio de 2022, referente ao cofinanciamento estadual excepcional, no valor de R\$300.000,00, para aquisição de um veículo para transporte sanitário no âmbito do SUS no município de Dom Aquino, localizado na Região de Saúde Sul Mato-Grossense.

A COMISSÃO INTERGESTORES BIPARTITE DO ESTADO DE MATO GROSSO - CIB/MT, no uso de suas atribuições legais e considerando:

I - A Lei Federal nº 8.080, de 19 de setembro de 1990, que dispõe sobre as condições para a promoção, proteção e recuperação da saúde, a organização e o funcionamento dos serviços correspondentes e dá outras providências;

II - A Lei Federal nº 8.142, de 28 de dezembro de 1990, que dispõe sobre a participação da comunidade na gestão do Sistema Único de Saúde/SUS e sobre as transferências intergovernamentais de recursos financeiros na área da saúde;

III - A Lei Complementar n.º 141, de 13 de janeiro 2012, que regulamenta o §3º do art. 198 da Constituição Federal para dispor sobre os valores mínimos a serem aplicados anualmente pela União, Estados, Distrito Federal e Municípios em ações e serviços públicos de saúde;

IV - O Decreto Federal nº 7.508, de 28 de junho de 2011, que regulamenta a Lei nº 8.080, de 19 de setembro de 1990, para dispor sobre a organização do Sistema Único de Saúde - SUS, o planejamento da saúde, a assistência à saúde e a articulação interfederativa, e dá outras providências;

V - A Portaria de Consolidação GM/MS n.º 03, de 28 de setembro de 2017, que dispõe sobre as diretrizes para Organização da Rede de Atenção à Saúde do SUS;

VI - A Portaria de Consolidação GM/MS n.º 06, de 28 de setembro 2017, que consolida as normas sobre o financiamento e a transferência dos recursos federais para as ações e os serviços de saúde do Sistema Único de Saúde;

VII - O Decreto Estadual n.º 456/2016, que dispõe sobre o sistema de transferência de recursos financeiros do Fundo Estadual de Saúde aos Fundos Municipais de Saúde, e dá outras providências;

VIII - O Termo de Compromisso nº 431, de 29 de março de 2022, que celebram, entre si, a Secretaria de Estado de Saúde de Mato Grosso e o município de Dom Aquino, referente ao cofinanciamento estadual excepcional de investimento em transporte sanitário com a finalidade de atender as demandas dos pacientes no transporte sanitário no âmbito do SUS, ao município de Dom Aquino, localizado na Região de Saúde Sul Mato-Grossense, Estado de Mato Grosso;

IX - A Resolução CMS nº 103, de 04 de maio de 2022, que dispõe sobre a homologação da Resolução CIB/MT Ad Referendum nº 37, de 29 de março de 2022, referente ao cofinanciamento estadual excepcional de investimento em transporte sanitário com a finalidade de atender as demandas dos pacientes no transporte sanitário no âmbito do SUS, ao município de Dom Aquino, localizado na Região de Saúde Sul Mato-Grossense, Estado de Mato Grosso;

X - A Proposição Operacional da Comissão Intergestores Regional Sul Matogrossense nº 026, de 14 de outubro de 2022, que propõe a substituição de aquisição de objeto, oriundo de cofinanciamento estadual excepcional, no valor de R\$300.000,00, de veículo Van 20 lugares para Veículo Van 16 lugares, município de Dom Aquino.

RESOLVE:

Art. 1º Aprovar a alteração do objeto da Resolução CIB/MT nº 103, de 04 de maio de 2022, referente ao cofinanciamento estadual excepcional, no valor de R\$300.000,00, na aquisição de um veículo Van 20 lugares para

um Veículo Van 16 lugares, com a finalidade de atender as demandas dos pacientes no transporte sanitário no âmbito do SUS, no município de Dom Aquino, localizado na Região de Saúde Sul Mato-Grossense.

Art. 2º Esta Resolução entra em vigor na data da assinatura.

Cuiabá/MT, 10 de novembro de 2022.

(Original assina)
Deisi de Cássia Bocalon Maia
Presidente da CIB/MT em exercício
Portaria nº 778/2022/GBSES

(Original assina)
Marco Antônio Norberto Felipe
Presidente do COSEMS/MT

RESOLUÇÃO CIB/MT Nº 364, DE 10 DE NOVEMBRO DE 2022.

Dispõe sobre a alteração na proposta 04441.389000/1200-02, no valor de R\$ 669.039,00 (seiscentos e sessenta e nove mil e trinta e nove reais), com recurso de Emenda Parlamentar Federal, exercício 2020, destinada à aquisição de equipamentos/materiais permanentes para atender o Hospital Regional de Cáceres Dr. Antônio Fontes, de gestão direta da Secretaria de Estado de Saúde de Mato Grosso - SES/MT.

A COMISSÃO INTERGESTORES BIPARTITE DO ESTADO DE MATO GROSSO - CIB/MT, no uso de suas atribuições legais e considerando:

I - O Decreto Federal nº 7.508, de 28 de junho de 2011, que regulamenta a Lei nº 8.080, de 19 de setembro de 1990, para dispor sobre a organização do Sistema Único de Saúde - SUS, o planejamento da saúde, a assistência à saúde e a articulação interfederativa, e dá outras providências;

II - A Lei Complementar nº 141, de 13 de janeiro de 2012, que regulamenta o § 3º do art. 198 da Constituição Federal, para dispor sobre os valores mínimos a serem aplicados anualmente pela União, Estados, Distrito Federal e Municípios em ações e serviços públicos de saúde; estabelece os critérios de rateio dos recursos de transferência para a saúde e normas de fiscalização, avaliação e controle das despesas com saúde nas 3 (três) esferas do governo.; e revoga dispositivos das Leis nº 8.080, de 19 de setembro de 1990, e Lei nº 8.689, de 27 de julho de 1993;

III - A Portaria do Ministério da Saúde nº 3.134, de 17 de dezembro de 2013, que Dispõe sobre a transferência de recursos financeiros de investimento do Ministério da Saúde a Estados, Distrito Federal e Municípios, destinados à aquisição de equipamentos e materiais permanentes para a expansão e consolidação do Sistema Único de Saúde (SUS) e cria a Relação Nacional de Equipamentos e Materiais Permanentes financiáveis para o SUS (RENEM) e o Programa de Cooperação Técnica (PROCOT) no âmbito do Ministério da Saúde;

IV - A Resolução nº 22, de 27 de julho de 2017, que dispõe complementarmente sobre a execução dos recursos financeiros transferidos pelo Ministério da Saúde para aquisição de equipamentos e materiais permanentes, no âmbito da Portaria GM/MS 3.134, de 17 de dezembro de 2013;

V - A proposta de Emenda Parlamentar 04441.389000/1200-02, destinada à aquisição de equipamentos/materiais permanentes para atender o Hospital Regional de Cáceres Dr. Antônio Fontes, no valor de R\$ 669.039,00 (seiscentos e sessenta e nove mil e trinta e nove reais), exercício 2020, Portaria 1354 (20 de maio de 2020), teve o recurso repassado em 11 de junho de 2021;

VI - A alteração na proposta 04441.389000/1200-02, que se deu apenas nos itens e respectivos quantitativos, não sendo alterado o valor total da mesma;

VII - A ATA da 9ª reunião da Comissão Intergestores Regional (CIR), realizada na data de 26 de outubro de 2022, qual foi apresentada a proposta alterada.

RESOLVE:

Art.1º Aprovar a alteração dos itens constantes na proposta de Emenda Parlamentar 04441.389000/1200-02, no valor de R\$ 669.039,00 (seiscentos e sessenta e nove mil e trinta e nove reais), conforme Quadro 1 (Anexo Único), destinada à aquisição de equipamentos/materiais permanentes para atender o Hospital Regional de Cáceres Dr. Antônio Fontes, sob gestão direta da Secretaria de Estado de Saúde de Mato Grosso - SES/MT.

Art. 2º Esta Resolução entra em vigor na data da assinatura.

Cuiabá/MT, 10 de novembro de 2022.

(Original assina)
Deisi de Cássia Bocalon Maia
Presidente da CIB/MT em exercício
Portaria nº 778/2022/GBSES

(Original assina)
Marco Antônio Norberto Felipe
Presidente do COSEMS/MT

ANEXO ÚNICO DA RESOLUÇÃO CIB/MT Nº 364 DE 10 DE NOVEMBRO DE 2022.

Quadro 1 - Relação dos itens com respectivo quantitativo da proposta habilitada junto ao Ministério da Saúde, e da proposta alterada. Mato

Grosso, 2022.

ITEM	QTDE NA PROPOSTA HABILITADA*	QTDE NA PROPOSTA ALTERADA E VÁLIDA**
1 Aparelho de anestesia	1	1
2 Aspirador de secreções elétrico móvel	1	-
3 Arco cirúrgico	1	1
4 Bisturi elétrico (a partir de 151 w)	3	-
5 Cadeira de banho/higiênica	7	-
6 Cadeira de rodas para obeso	1	-
7 Câmara para conservação de hemoderivados/imuno/termolábeis	1	-
8 Eletrocardiógrafo	5	8
9 Escada com 2 degraus	1	-
TOTAL	21	10

(-) Itens retirados na proposta alterada.

*Exercício 2020. **Exercício 2021.

RESOLUÇÃO CIB/MT Nº 365, DE 10 DE NOVEMBRO DE 2022.

Dispõe sobre a alteração na proposta 04441.389000/1200-01, no valor de R\$ 1.330.960,00 (um milhão trezentos e trinta mil novecentos e sessenta reais), com recurso de Emenda Parlamentar Federal, exercício 2020, destinada à aquisição de equipamentos/materiais permanentes para atender o Hospital Regional de Cáceres Dr. Antônio Fontes, de gestão direta da Secretaria de Estado de Saúde de Mato Grosso - SES/MT.

A COMISSÃO INTERGESTORES BIPARTITE DO ESTADO DE MATO GROSSO - CIB/MT, no uso de suas atribuições legais e considerando:

I - O Decreto Federal nº 7.508, de 28 de junho de 2011, que regulamenta a Lei nº 8.080, de 19 de setembro de 1990, para dispor sobre a organização do Sistema Único de Saúde - SUS, o planejamento da saúde, a assistência à saúde e a articulação interfederativa, e dá outras providências;

II - A Lei Complementar nº 141, de 13 de janeiro de 2012, que regulamenta o § 3º do art. 198 da Constituição Federal, para dispor sobre os valores mínimos a serem aplicados anualmente pela União, Estados, Distrito Federal e Municípios em ações e serviços públicos de saúde; estabelece os critérios de rateio dos recursos de transferência para a saúde e normas de fiscalização, avaliação e controle das despesas com saúde nas 3 (três) esferas do governo.; e revoga dispositivos das Leis nº 8.080, de 19 de setembro de 1990, e Lei nº 8.689, de 27 de julho de 1993;

III - A Portaria do Ministério da Saúde nº 3.134, de 17 de dezembro de 2013, que dispõe sobre a transferência de recursos financeiros de investimento do Ministério da Saúde a Estados, Distrito Federal e Municípios, destinados à aquisição de equipamentos e materiais permanentes para a expansão e consolidação do Sistema Único de Saúde (SUS) e cria a Relação Nacional de Equipamentos e Materiais Permanentes financiáveis para o SUS (RENEM) e o Programa de Cooperação Técnica (PROCOT) no âmbito do Ministério da Saúde;

IV - A Resolução nº 22, de 27 de julho de 2017, que dispõe complementarmente sobre a execução dos recursos financeiros transferidos pelo Ministério da Saúde para aquisição de equipamentos e materiais permanentes, no âmbito da Portaria GM/MS 3.134, de 17 de dezembro de 2013;

V - A proposta de Emenda Parlamentar 04441.389000/1200-01, destinada à aquisição de equipamentos/materiais permanentes para atender o Hospital Regional de Cáceres Dr. Antônio Fontes, no valor de R\$ 1.330.960,00 (um milhão trezentos e trinta mil novecentos e sessenta reais), exercício 2020, Portaria nº 1339 (20 de maio de 2020), teve o recurso repassado em 11 de junho de 2021;

VI - A alteração na proposta 04441.389000/1200-01, que se deu apenas nos itens e respectivos quantitativos, não sendo alterado o valor total da mesma;

VII - A ATA da 9ª reunião da Comissão Intergestores Regional (CIR), realizada na data de 26 de outubro de 2022, na qual foi apresentada a proposta alterada.

RESOLVE:

Art. Aprovar a alteração dos itens constantes na proposta de Emenda Parlamentar 04441.389000/1200-01, no valor de R\$ 1.330.960,00 (um milhão trezentos e trinta mil novecentos e sessenta reais), conforme Quadro 1 (Anexo Único), destinada à aquisição de equipamentos/materiais permanentes para atender o Hospital Regional de Cáceres Dr. Antônio Fontes, sob gestão direta da Secretaria de Estado de Saúde de Mato Grosso - SES/MT.

Art. 2º Esta Resolução entra em vigor na data da assinatura.

Cuiabá/MT, 10 de novembro de 2022.

(Original assina)
Deisi de Cássia Bocalon Maia
Presidente da CIB/MT em exercício
Portaria nº 778/2022/GBSES

(Original assina)
Marco Antônio Norberto Felipe
Presidente do COSEMS/MT

ANEXO ÚNICO DA RESOLUÇÃO CIB/MT Nº 365, DE 10 DE NOVEMBRO DE 2022.

Quadro 1 - Relação dos itens com respectivo quantitativo da proposta habilitada junto ao Ministério da Saúde, e da proposta alterada. Mato Grosso, 2022.

ITEM	QTDE NA PROPOSTA HABILITADA*	QTD NA PROPOSTA ALTERADA E VÁLIDA**
1 Aparelho de Anestesia	4	4
2 Aspirador de Secreções Elétrico Móvel	7	6
3 Autoclave hospitalar acima de 350 litros	2	2
4 Bisturi Elétrico (a partir de 151 W)	4	2
5 Eletrocardiógrafo	3	-
TOTAL	20	14

(-) Itens retirados na proposta alterada.

*Exercício 2020. **Exercício 2021.

RESOLUÇÃO CIB/MT Nº 366, DE 10 DE NOVEMBRO DE 2022.

Dispõe sobre a aprovação do cofinanciamento estadual em conformidade com a Portaria nº 063/2022/GBSES/MT para o custeio mensal de 40 (quarenta) leitos de Unidade de Terapia Intensiva (UTI) sob gestão municipal de Cuiabá (SES-PRO-2022/04849) sendo 20 (vinte) leitos de UTI Adulto Tipo II do Hospital Municipal São Benedito (CNES 7349270), 10 (dez) leitos de UTI adulto Tipo II e 10 (dez) leitos de UTI Pediátrico Tipo II do Hospital Municipal de Cuiabá Dr. Leony de Paula Carvalho (CNES 9209352), de referência estadual, situado na Região de Saúde da Baixada Cuiabana.

A COMISSÃO INTERGESTORES BIPARTITE DO ESTADO DE MATO GROSSO - CIB/MT, no uso de suas atribuições legais e considerando:

I - A Lei nº 8.080 de 19 de setembro de 1.990, que dispõe sobre as condições para a promoção, proteção e recuperação da saúde, a organização e funcionamento dos serviços correspondentes e dá outras providências;

II - O Decreto nº 7.508, de 28 de junho de 2011, que regulamenta a Lei nº 8.080/1990 e dispõe sobre a organização do Sistema Único de Saúde (SUS), o planejamento da saúde, assistência à saúde e a articulação Interfederativa;

III - O Decreto Estadual nº 456, de 24 de março de 2016, que dispõe sobre o Sistema de Transferência de Recursos Financeiros do Fundo Estadual de Saúde aos Fundos Municipais de Saúde e dá outras providências;

IV - A Portaria de Consolidação nº 03, de 28 de setembro de 2017, de Consolidação das Normas sobre as Redes do Sistema Único de Saúde, Título X (Origem: PRT GM/MS nº 895/2017, que institui o cuidado progressivo ao paciente crítico ou grave com os critérios de elegibilidade par admissão e alta, de classificação e de habilitação de leitos de Terapia Intensiva Adulto, Pediátrico, UCO, Queimados e Cuidados Intermediários Adulto e Pediátrico no âmbito do Sistema Único de Saúde - SUS);

V - A Portaria nº 063/2022/GBSES, de 10 de fevereiro de 2022, que altera os critérios estabelecidos na Portaria nº 020/2018/GBSES, para transferência de recursos financeiros do Fundo Estadual de Saúde para Fundo Municipal de Saúde em apoio ao custeio mensal de leitos em Unidade de Terapia Intensiva/UTI (Adulto, Pediátrica, Neonatal, Unidade Coronariana-UCO, Unidade de Cuidado Intermediário Neonatal-UCINCO e UCINCA), credenciada/habilitada ou em processo de credenciamento/habilitação junto ao Sistema Único de Saúde (SUS), com o objetivo de melhoria de acesso para atendimento ao usuário do SUS no Território do Estado de Mato Grosso;

VI - A Proposição Operacional Comissão Intergestores Regional Baixada Cuiabana CIR/BC nº 11/2022, de 22 de setembro de 2022, que propõe a aprovação do cofinanciamento estadual em conformidade com a Portaria nº 063/2022/GBSES/MT do custeio mensal de 40 (quarenta) leitos de Unidade de Terapia Intensiva (UTI) sob gestão municipal de Cuiabá, sendo 20 (vinte) leitos de UTI Adulto Tipo II do Hospital Municipal São Benedito (CNES 7349270), 10 (dez) leitos de UTI adulto Tipo II e 10 (dez) leitos de UTI Pediátrico Tipo II do Hospital Municipal de Cuiabá e Pronto Socorro Dr. Leony de Paula Carvalho (CNES 9209352), de referência estadual, situado na Região de Saúde da Baixada Cuiabana.

RESOLVE:

Art. 1º Aprovar o cofinanciamento estadual para o custeio mensal de 40 (quarenta) leitos de Unidade de Terapia Intensiva (UTI) Adulto Tipo II, sendo 20 (vinte) leitos de UTI Adulto Tipo II do Hospital Municipal São Benedito (CNES 7349270), 10 (dez) leitos de UTI adulto Tipo II e 10 (dez) leitos de UTI Pediátrico Tipo II no Hospital Municipal de Cuiabá Dr. Leony de Paula

Carvalho (CNES 9209352).

Art. 2º O cofinanciamento estadual seguirá os critérios, normativas e fluxos estabelecidos na Portaria nº 063/2022/GBSES de 10 de fevereiro de 2022.

Art. 3º Esta Resolução entra em vigor na data da assinatura, com efeitos financeiros a partir da competência janeiro de 2023, mediante publicação da portaria ministerial de habilitação dos leitos.

Cuiabá/MT, 10 de novembro de 2022.

(Original assina)
Deisi de Cássia Bocalon Maia
Presidente da CIB/MT em exercício
Portaria nº 778/2022/GBSES

(Original assina)
Marco Antônio Norberto Felipe
Presidente do COSEMS/MT

RESOLUÇÃO CIB/MT Nº 367, DE 10 DE NOVEMBRO DE 2022.

Dispõe sobre a aprovação da proposta de Credenciamento/Habilitação do Hospital e Maternidade São Mateus, CNES nº 3953238, de 2 (dois) leitos de UTI Adulto tipo II - Portaria de Consolidação nº 03 de 28/09/2017 - Título X (Origem: Portaria GM/MS nº 895, de 31 de março de 2017 e, 04 (quatro) leitos de retaguarda clínico/cirúrgicos, para atendimento exclusivo aos usuários do SUS, de transplante renal, em Cuiabá, Estado de Mato Grosso.

A COMISSÃO INTERGESTORES BIPARTITE DO ESTADO DE MATO GROSSO - CIB/MT, no uso de suas atribuições legais e considerando:

I - O Decreto n.º 7.508, de 28 de junho de 2011, que dispõe sobre a organização do Sistema Único de Saúde (SUS), o planejamento da saúde, assistência à saúde e a articulação interfederativa;

II - A Lei nº 8.080, de 19 de setembro de 1990, que dispõe sobre as condições para a promoção, proteção e recuperação da saúde, a organização e o funcionamento dos serviços correspondentes e dá outras providências;

III - A Portaria de Consolidação nº 03, de 28/09/2017 - Título X (Origem: Portaria GM/MS nº 895, de 31 de março de 2017), que institui o cuidado progressivo ao paciente crítico ou grave com os critérios de elegibilidade para admissão e alta, de classificação e de habilitação de leitos de Terapia Intensiva Adulto, Pediátrico, Unidade Coronariana, Queimados e Cuidados Intermediários Adulto e Pediátrico no âmbito do Sistema Único de Saúde (SUS);

IV - A Resolução CIB/MT nº 129, de 27 de abril de 2022, que dispõe que os serviços de Transplantes de órgãos e Tecidos estejam sob comando da Gestão do estado de Mato Grosso;

V - A Resolução CIB nº 076, de 23/07/2009, que aprova Manual de Credenciamento e Habilitação dos Serviços Ambulatoriais e Hospitalares no Estado de Mato Grosso;

VI - Ofício nº 031/2021, de 16/11/2021, protocolado na SMS de Cuiabá sob nº00.103.574/2021, no qual o Hospital São Mateus solicita alteração na mudança de CNES 3953238, para dupla gestão, para fins de dar prosseguimento em processo de solicitação e credenciamento/autorização junto ao Sistema Nacional de Transplantes/MS, para realizar transplante renal;

VII - A Declaração da Secretária de Estado de Saúde de Cuiabá de 23/08/2022, que solicita Credenciamento/habilitação de 02 (dois) leitos de Unidade de Terapia Intensiva (UTI) Adulto tipo II, do Hospital e Maternidade São Mateus de Cuiabá;

VIII - O Parecer Técnico Relatório Técnico nº 083/PCA/ERSBC/SES/MT - Processo SES-PRO-2022/31960, com favorável aprovação de habilitação dos termos de 02 (dois) leitos de UTI Adulto tipo II - e 04 (quatro) leitos de retaguarda clínico/cirúrgicos.

RESOLVE:

Art. 1º Aprovar o credenciamento e habilitação de 02 (dois) leitos de Unidade de Terapia Intensiva Adulto Tipo II e 04 (quatro) leitos de retaguarda, para atender o credenciamento de transplante renal no Hospital e Maternidade São Mateus em Cuiabá, Estado de Mato Grosso.

Parágrafo único. O Impacto Financeiro para o credenciamento e habilitação de trata o artigo nº1 desta Resolução é de R\$ 432.000,00 (quatrocentos e trinta e dois mil reais), por ano a ser assumido pelo Ministério da Saúde, conforme anexo.

Art. 2º Esta Resolução entra em vigor na data da assinatura.

Cuiabá/MT, 10 de novembro de 2022.

(Original assina)
Deisi de Cássia Bocalon Maia
Presidente da CIB/MT em exercício
Portaria nº 778/2022/GBSES

(Original assina)
Marco Antônio Norberto Felipe
Presidente do COSEMS/MT

ANEXO ÚNICO DA RESOLUÇÃO CIB/MT Nº 367, DE 10 DE

NOVEMBRO DE 2022.

Apresentamos abaixo o impacto financeiro da fonte federal para os 02 (dois) leitões de UTI Adulto Tipo II.

Impacto Financeiro da Fonte: 112, com base a quantidade de leitões ofertados, impacto financeiro para os Leitões habilitados pelo Ministério da Saúde:

Nº Leitões	Período	Valor Diária (fonte 112)	Valor total/mês	Valor total/ano
02	30 dias	R\$ 600,00 (habilitado)	R\$ 36.000,00	R\$ 432.000,00

RESOLUÇÃO CIB/MT Nº 368, DE 10 DE NOVEMBRO DE 2022.

Dispõe sobre aprovação de interrupção do repasse do Programa de Incentivo de Regionalização da Hemoterapia para o município de Nortelândia em função da desativação da Agência Transfusional.

A COMISSÃO INTERGESTORES BIPARTITE DO ESTADO DE MATO GROSSO - CIB/MT, no uso de suas atribuições legais e considerando:

I - O Decreto nº 456, de 24 de março de 2016, que "dispõe sobre o Sistema de Transferência de Recursos Financeiros do Fundo Estadual de Saúde aos Fundos Municipais de Saúde e dá outras providências";

II - A Portaria n.º 102/GBSES/2016, de 23 de maio de 2016, que estabelece critérios de co-financiamento estadual aos municípios contemplados com o Programa de Incentivo à Regionalização das Unidades de Reabilitação, Hemoterapia e Saúde Mental;

III - A Resolução CMS nº 004/2022, de 22 de agosto de 2022, que dispõe sobre a desativação do serviço de hemoterapia - Agência Transfusional do município de Nortelândia;

IV - O Parecer Técnico n.º 001/2019 CHE/MT-HEMOCENTRO, que se manifesta favorável;

V - A Proposição Operacional da CIR CN-MT nº 015, de 24 de agosto de 2022, que propõe a aprovar a exclusão da AT de Nortelândia da Portaria n.º 102/GBSES/2016 em função da desativação do serviço hemoterápico no município.

RESOLVE:

Art. 1º Cessar o repasse financeiro previsto na Portaria GBSES Nº102/2016, em função da desativação do serviço de hemoterapia no município de Nortelândia.

Art. 2º Esta Resolução entra em vigor na data da assinatura.

Cuiabá/MT, 10 de novembro de 2022.

(Original assina)

Deisi de Cássia Bocalon Maia
Presidente da CIB/MT em exercício
Portaria nº 778/2022/GBSES

(Original assina)

Marco Antônio Norberto Felipe
Presidente do COSEMS/MT

SEAF

SECRETARIA DE ESTADO DE AGRICULTURA FAMILIAR

EXTRATO DO TERMO ADITIVO Nº 01 AO CONVÊNIO Nº 0439/2021

PARTES: MUNICÍPIO DE ESTADO DE MATO GROSSO ATRAVÉS DA SECRETARIA DE ESTADO DE AGRICULTURA FAMILIAR - SEAF/MT CNPJ nº. 01.614.538/0001-59 e o MUNICÍPIO DE COLÍDER - CNPJ nº. 15.023.930/0001-38

OBJETO: Prorrogação da Vigência do Convênio 0439/2021 até o dia 19/03/2023

DA INALTERABILIDADE: Ratificar as demais cláusulas do Convênio original não abrangidas neste instrumento.

DATA DA ASSINATURA: 11/11/2022

ASSINA: A SECRETÁRIA DE ESTADO DE AGRICULTURA FAMILIAR - Sra. Aparecida Maria Borges Bezerra, portadora do RG nº. 0656782-7 SSP/MT. inscrita no CPF nº. 571.816.591-20.

APARECIDA MARIA BORGES BEZERRA

Secretária de Agricultura Familiar

ORIGINAL ASSINADO

ERRATA DA PUBLICAÇÃO DO AVISO DE ABERTURA DE LICITAÇÃO
PREGÃO ELETRÔNICO Nº 006/2022/SEAF/MT

A SECRETARIA DE ESTADO DE AGRICULTURA FAMILIAR - SEAF/MT, por meio da Secretária da pasta, **APARECIDA MARIA BORGES BEZERRA**, vem a público informar a presente **DA PUBLICAÇÃO DO AVISO DE ABERTURA DE LICITAÇÃO PREGÃO ELETRÔNICO Nº 006/2022/SEAF/MT**, realizada no Diário Oficial do Estado nº 28.368 de 08 de novembro de 2022- página 136.

ONDE SE LÊ:

AVISO DE ABERTURA DE LICITAÇÃO
PREGÃO ELETRÔNICO SRP Nº 006/2022/SEAF/MT
PROCESSO Nº 00615/2021/SEAF.

LEIA-SE:

AVISO DE ABERTURA DE LICITAÇÃO
PREGÃO ELETRÔNICO Nº 006/2022/SEAF/MT
PROCESSO Nº 00615/2022/SEAF.

Data: 08 de novembro de 2022.

(ORIGINAL ASSINADO)

APARECIDA MARIA BORGES BEZERRA
SECRETÁRIA DE ESTADO DE AGRICULTURA FAMILIAR
SEAF

ADMINISTRAÇÃO INDIRETA

FAPEMAT

FUNDAÇÃO DE AMPARO À PESQUISA

EXTRATO DO PRIMEIRO TERMO ADITIVO AO TERMO DE CONCESSÃO E ACEITAÇÃO DE AUXÍLIO À PROJETO DE PESQUISA - EDITAL FAPEMAT Nº 002/2022 - PROGRAMA PESQUISA E INOVAÇÃO NA ESCOLA - PIE - PROCESSO FAPEMAT-PRO-2022/00391.

CONCEDENTE: Fundação de Amparo à Pesquisa do Estado de Mato Grosso - FAPEMAT. **INSTITUIÇÃO EXECUTORA:** SECRETARIA DE ESTADO DE EDUCAÇÃO - SEDUC. **CONCESSIONÁRIO:** JULIANA JARDINI BRANDÃO. **OBJETO:** Alterar a vigência, passando a vigorar até o dia 08/04/2023. **DATA DE ASSINATURA:** 27/10/2022. **ASSINAM:** Marcos de Sá Fernandes da Silva - Presidente da FAPEMAT, Alan Resende Porto - Secretário SEDUC e JULIANA JARDINI BRANDÃO - Concessionário.

EXTRATO DO PRIMEIRO TERMO ADITIVO AO TERMO DE CONCESSÃO E ACEITAÇÃO DE AUXÍLIO À PROJETO DE PESQUISA - EDITAL FAPEMAT Nº 002/2022 - PROGRAMA PESQUISA E INOVAÇÃO NA ESCOLA - PIE - PROCESSO FAPEMAT-PRO-2022/00380.

CONCEDENTE: Fundação de Amparo à Pesquisa do Estado de Mato Grosso - FAPEMAT. **INSTITUIÇÃO EXECUTORA:** SECRETARIA DE ESTADO DE EDUCAÇÃO - SEDUC. **CONCESSIONÁRIO:** JOSEMAR PEREIRA HIDALGO. **OBJETO:** Alterar a vigência, passando a vigorar até o dia 11/04/2023. **DATA DE ASSINATURA:** 27/10/2022. **ASSINAM:** Marcos de Sá Fernandes da Silva - Presidente da FAPEMAT, Alan Resende Porto - Secretário SEDUC e JOSEMAR PEREIRA HIDALGO - Concessionário.

EXTRATO DO PRIMEIRO TERMO ADITIVO AO TERMO DE CONCESSÃO E ACEITAÇÃO DE AUXÍLIO À PROJETO DE PESQUISA - EDITAL FAPEMAT Nº 002/2022 - PROGRAMA PESQUISA E INOVAÇÃO NA ESCOLA - PIE - PROCESSO FAPEMAT-PRO-2022/00306.

CONCEDENTE: Fundação de Amparo à Pesquisa do Estado de Mato Grosso - FAPEMAT. **INSTITUIÇÃO EXECUTORA:** SECRETARIA DE ESTADO DE EDUCAÇÃO - SEDUC. **CONCESSIONÁRIO:** DÉBORAH LUÍZA MOREIRA SANTANA SANTOS. **OBJETO:** Alterar a vigência, passando a vigorar até o dia 11/04/2023. **DATA DE ASSINATURA:** 27/10/2022. **ASSINAM:** Marcos de Sá Fernandes da Silva - Presidente da FAPEMAT, Alan Resende Porto - Secretário SEDUC e DÉBORAH LUÍZA MOREIRA SANTANA SANTOS - Concessionário.

EXTRATO DO PRIMEIRO TERMO ADITIVO AO TERMO DE CONCESSÃO E ACEITAÇÃO DE AUXÍLIO À PROJETO DE PESQUISA - EDITAL FAPEMAT Nº 002/2022 - PROGRAMA PESQUISA E INOVAÇÃO NA ESCOLA - PIE - PROCESSO FAPEMAT-PRO-2022/00351.

CONCEDENTE: Fundação de Amparo à Pesquisa do Estado de Mato Grosso - FAPEMAT. **INSTITUIÇÃO EXECUTORA:** SECRETARIA DE ESTADO DE EDUCAÇÃO - SEDUC. **LUIZ FERNANDO MUNIZ CONCESSIONÁRIO:**. **OBJETO:** Alterar a vigência, passando a vigorar até o dia 11/04/2023. **DATA DE ASSINATURA:** 27/10/2022. **ASSINAM:** Marcos de Sá Fernandes da Silva - Presidente da FAPEMAT, Alan Resende Porto - Secretário SEDUC e LUIZ FERNANDO MUNIZ - Concessionário.

EXTRATO DO PRIMEIRO TERMO ADITIVO AO TERMO DE CONCESSÃO E ACEITAÇÃO DE AUXÍLIO À PROJETO DE PESQUISA - EDITAL FAPEMAT Nº 002/2022 - PROGRAMA PESQUISA E INOVAÇÃO NA ESCOLA - PIE - PROCESSO FAPEMAT-PRO-2022/00350.

CONCEDENTE: Fundação de Amparo à Pesquisa do Estado de Mato Grosso - FAPEMAT. **INSTITUIÇÃO EXECUTORA:** SECRETARIA DE ESTADO DE EDUCAÇÃO - SEDUC. **WILLIAN BARBOSA CAETANO CONCESSIONÁRIO:**. **OBJETO:** Alterar a vigência, passando a vigorar até o dia 11/04/2023. **DATA DE ASSINATURA:** 27/10/2022. **ASSINAM:** Marcos de Sá Fernandes da Silva - Presidente da FAPEMAT, Alan Resende Porto - Secretário SEDUC e WILLIAN BARBOSA CAETANO Concessionário.

UNEMAT

UNIVERSIDADE DO ESTADO DE MATO GROSSO

EXTRATO DO TERMO ADITIVO Nº 001 AO CONTRATO Nº 104/2021-UNEMAT

PARTES: UNIVERSIDADE DO ESTADO DE MATO GROSSO / INVOLÁVEL ALTA FLORESTA ALARMES LTDA-ME, CNPJ sob o n.º 05.507.606/0001-31

DO OBJETO: O presente termo aditivo tem por objetivo a prorrogação da vigência do contrato por mais 12 meses, **contados do dia 15/12/2022 ao dia 15/12/2023.**

DA ASSINATURA: 11/11/2022.

DO VALOR: Fica alterado o valor mensal do contrato de 361,90 (Trezentos e sessenta e um reais e noventa centavos) para R\$ 391,77 (Trezentos e noventa e um reais e setenta e sete centavos), passando o valor anual para 4.701,24 (quatro mil setecentos e um reais e vinte quatro centavos).

ASSINAM: Profa. Dra Nilce Maria Da Silva; Sr. Roberto Stavarengo-Representante Legal.

EXTRATO DO TERMO DE COLABORAÇÃO Nº 013/2022-UNEMAT (SIGCON Nº 2768-2022)

PARTES: FUNDAÇÃO UNIVERSIDADE DO ESTADO DE MATO GROSSO (UNEMAT); FUNDAÇÃO DE APOIO AO ENSINO SUPERIOR PÚBLICO ESTADUAL (FAESPE).

DO OBJETO: O presente Termo de Colaboração tem como objeto o apoio no desenvolvimento do Projeto de Pós-Graduação Lato Sensu em Metodologia e Didática do Ensino, a ser executado no Campus Universitário "Francisco Ferreira Mendes" - Diamantino-MT/UNEMAT.

DA VIGÊNCIA: O presente Termo de Colaboração terá vigência de 12 (doze) meses, a contar da data de sua assinatura.

DO VALOR: R\$200.000,00 (duzentos mil reais)

DA ASSINATURA: Cáceres/MT, 09/11/2022

ASSINAM: Profª Drª Nilce Maria da Silva (Reitora em substituição - Portaria nº 2470-2022 - UNEMAT) e Sr. Valter Gustavo Danzer (Diretor Geral da FAESPE)

Diretora Administrativa de Contratos e Convênios: Laiza Benta Almeida Lledo

INTERMAT

INSTITUTO DE TERRAS DE MATO GROSSO

EXTRATO DE CONTRATO PARA AQUISIÇÃO DE TERRAS DE DOMÍNIO DO ESTADO DE MATO GROSSO 42/2022

PROCESSO: N.º. INTERMAT-PRO-2022/11605.

Partes: Instituto de Terras de Mato Grosso - INTERMAT e Luzia Felismina de Carvalho

O presente Contrato tem por objetivo a aquisição de: Uma área de terras com **25,7992 ha (vinte e cinco hectares setenta e nove ares e noventa e dois centiares)**, situada no município de JANGADA/MT, denominada "GLEBA PAREDÃO - LOTE 44 - SITIO SANTA LUZIA", arrecadada em nome do Estado de Mato Grosso, através da **Matrícula Nº 20.612, Folha - 01-Livro 02 - Cartório do 1º Serviço de Registro de Imóveis de Rosário**

Oeste/MT

Valor de **10.418,67 (dez mil quatrocentos e dezoito reais e sessenta e sete centavos)**., que o contratado pagará ao contratante, à vista. Será concedido o desconto de 20% (vinte) por cento, previsto no § 2º do art. 14 da Lei n.º 3.922/77.

Assinam: pelo INTERMAT, senhor presidente, Francisco Serafim de Barros e **Luzia Felismina de Carvalho** contratados.

Cuiabá/MT, 11 de Novembro de 2022.

FRANCISCO SERAFIM DE BARROS
Presidente do INTERMAT

PORTARIA Nº 87

O Presidente do Instituto de Terras de Mato Grosso - INTERMAT, no uso das atribuições que lhe conferem os itens I e VI do artigo 5º do Decreto nº 1.546 de 26 de maio de 1.992, que aprova o Regulamento deste Órgão: Considerando a faculdade prevista nos artigos 27 e 28, item I e II mais os parágrafos 1º e 2º da Lei nº 6.383 de 07 de dezembro de 1.976; Considerando os pressupostos contidos nos artigos 5º e 6º da Lei nº 3.922, de 20 de setembro de 1.977; Considerando orientações materializadas nos artigos 3º, 6º e 7º do Decreto Estadual nº 1.260, de 14 de fevereiro de 1.978; Considerando afinal o contido nos autos do **INTERMAT-PRO-2022/10783.**

I - Arrecadar como devoluta incorporando-a ao patrimônio do Estado de Mato Grosso a área de 102,3820 hectares, situada no município de **BRASNORTE**, denominada "**FAZENDA 4 IRMÃOS**".

Perímetro: **4.782,51 metros.**

DESCRIÇÃO DO PERÍMETRO: O perímetro do imóvel descrito abaixo:

"Inicia-se a descrição deste perímetro no vértice **C4K-M-3075** de coordenadas N 8.611.861,709m e E 373.345,167m, situado no vértice mais ao norte deste perímetro; no limite da Fazenda Siqueira, com o limite da Fazenda Siqueira; deste, segue confrontando com a Fazenda Siqueira, Matrícula: 3.030, CNS: 06.422-0, cód. INCRA 901.040.073.628-4, de propriedade CGG Trading S/A, portador do CNPJ nº 13.448.516/0001-45, representada por seus diretores Paulo Roberto Moreira Garcez, portador do RG nº 4.219.601 SSP/SP e CPF nº 535.778.418-34, e Alexander Teodoro Erler Von Erlea, portador do RG nº 34165622-7 SSP/SP e CPF nº 220.878.498-70; deste, segue confrontando com a Fazenda Siqueira, com os seguintes azimute e distâncias: 91°20'03" e 576,03m, até o vértice **C4K-M-4423** de coordenadas N 8.611.848,296m e E 373.921,041m; situado no limite da Fazenda Siqueira, com o limite da margem esquerda do Rio Norato; deste, segue confrontando com a margem esquerda, a montante do Rio Norato; com os seguintes azimute e distâncias: 139°19'19" e 129,73m, até o vértice **C4K-P-5455** de coordenadas N 8.611.749,910m e E 374.005,601m; 107°24'32" e 53,31m, até o vértice **C4K-V-1391** de coordenadas N 8.611.733,960m e E 374.056,470m; 201°35'22" e 88,19m, até o vértice **C4K-P-5456** de coordenadas N 8.611.651,959m e E 374.024,021m; 166°38'59" e 165,69m, até o vértice **C4K-P-5457** de coordenadas N 8.611.490,750m e E 374.062,279m; 133°43'27" e 58,46m, até o vértice **C4K-V-1392** de coordenadas N 8.611.450,340m e E 374.104,530m; 223°10'11" e 195,04m, até o vértice **C4K-V-1393** de coordenadas N 8.611.308,090m e E 373.971,090m; 191°05'28" e 120,13m, até o vértice **C4K-V-1394** de coordenadas N 8.611.190,200m e E 373.947,980m; 192°31'14" e 245,08m, até o vértice **C4K-V-1395** de coordenadas N 8.610.950,950m e E 373.894,850m; 142°06'06" e 146,81m, até o vértice **C4K-P-5458** de coordenadas N 8.610.835,101m e E 373.985,031m; 158°36'34" e 162,50m, até o vértice **C4K-V-1396** de coordenadas N 8.610.683,790m e E 374.044,300m; 176°38'36" e 163,19m, até o vértice **C4K-P-5459** de coordenadas N 8.610.520,881m e E 374.053,855m; 191°13'02" e 184,96m, até o vértice **C4K-P-5460** de coordenadas N 8.610.339,452m e E 374.017,874m; 180°25'31" e 93,51m, até o vértice **C4K-V-1397** de coordenadas N 8.610.245,940m e E 374.017,180m; 144°45'18" e 98,70m, até o vértice **C4K-M-1189** de coordenadas N 8.610.165,330m e E 374.074,139m; situado no limite da margem esquerda do Rio Norato, com o limite da Fazenda Pierina; deste, segue confrontando com a Fazenda Pierina, possuidor por Simples Ocupação de Chapadão Empreendimentos e Participações LTDA, portador do CNPJ nº 11.911.950/0001-94, representada aqui pela Maria Cristina Alvarez Vian, portadora do RG nº 3.347.485-7 SSP/PR e inscrita no CPF nº 884.634.788-91, deste, segue confrontando com a Fazenda Pierina, com os seguintes azimutes e distâncias: 273°29'02" e 641,38m, até o vértice **C4K-M-3076** de coordenadas N 8.610.204,305m e E 373.433,945m; situado no limite da Fazenda Pierina, com o limite da Fazenda 4 Irmãos; deste, segue confrontando com a Fazenda 4 Irmãos, possuidor por simples ocupação de Agrofitaria Empreendimentos e Participações LTDA, portadora do CNPJ nº 10.215.060/0001-85, representado por Wilson José Vian, portador do RG 1392924 SSP/PR e inscrito no CPF 163.394.529-49; João Luís Ribas Pessa

portador do RG 5046890 SSP/PR e inscrito no CPF 172.627.479-91, deste, segue confrontando com a Fazenda 4 Irmãos, com o azimute de 356°56'02" e 1.659,78m, até o vértice **C4K-M-3075** de coordenadas N 8.611.861,709m e E 373.345,167m; situado no limite da Fazenda 4 Irmãos, com o limite da Fazenda Siqueira, vértice inicial da descrição deste perímetro.

Todas as coordenadas aqui descritas e da base de controle denominada C4K-B-0066 de coordenadas E 364469,123m e N 8601045,703m, implantada na Fazenda Siqueira, com referência no Sistema Geodésico Brasileiro. A coordenada da base foi processada pelo método de Posicionamento por Ponto Preciso (PPP). Todas as coordenadas estão representadas no Sistema UTM, no **Meridiano Central 57° WGr** e ao equador, tendo como o datum o **SIRGAS 2000**. Todos os azimutes, distâncias, área e perímetro foram calculados no plano de projeção UTM.

II- Determinar a Assessoria Jurídica deste Órgão medidas subsequentes, com vista a matrícula em nome do Estado de Grosso, junto ao Cartório de Registro de Imóveis competente, em obediência ao contido nos artigos 167, item I, e 169 da Lei 6.015 de 31 de dezembro de 1.973, artigo 1.245, do Código Civil Brasileiro.

III- Esta Portaria entrará em vigor na data de sua publicação, revogadas as disposições em contrário.

Instituto de Terras de Mato Grosso - INTERMAT, em Cuiabá/MT, 10 de novembro de 2022.

FRANCISCO SERAFIM DE BARROS
PRESIDENTE DO INTERMAT

PORTARIA Nº 88

O Presidente do Instituto de Terras de Mato Grosso - INTERMAT, no uso das atribuições que lhe conferem os itens I e VI do artigo 5º do Decreto nº 1.546 de 26 de maio de 1.992, que aprova o Regulamento deste Órgão: Considerando a faculdade prevista nos artigos 27 e 28, item I, e II mais os parágrafos 1º e 2º da Lei nº 6.383 de 07 de dezembro de 1.976; Considerando os pressupostos contidos nos artigos 5º e 6º da Lei nº 3.922, de 20 de setembro de 1.977; Considerando orientações materializadas nos artigos 3º, 6º e 7º do Decreto Estadual nº 1.260, de 14 de fevereiro de 1.978; Considerando afinal o contido nos autos do **INTERMAT-PRO-2022/10706**.

I - Arrecadar como devoluta incorporando-a ao patrimônio do Estado de Mato Grosso a área de **88,2033 hectares**, situada no município de **BRASORTE**, denominada "**FAZENDA PIERINA**".

Perímetro: **4.868,82 metros**.

DESCRIÇÃO DO PERÍMETRO: O perímetro do imóvel descrito abaixo:

"Inicia-se a descrição deste perímetro no vértice **C4K-M-3076** de coordenadas N 8.610.204,305m e E 373.433,945m; situado no vértice mais ao norte deste perímetro no limite da Fazenda Chapadão, com o limite da Fazenda 4 Irmãos; deste, segue confrontando com a Fazenda 4 Irmãos, possuidor por simples ocupação de Agrofutura Empreendimentos e Participações LTDA, portadora do CNPJ nº 10.215.060/0001-85, representado por Wilson José Vian, portador do RG 1392924 SSP/PR e inscrito no CPF 163.394.529-49; João Luís Ribas Pessa portador do RG 5046890 SSP/PR e inscrito no CPF 172.627.479-91, deste, segue confrontando com a Fazenda 4 Irmãos, com os seguintes azimutes e distâncias: 93°29'41" e 641,93m, até o vértice **C4K-M-1189** de coordenadas N 8.610.165,174m e E 374.074,680m; situado no limite da Fazenda 4 Irmãos, com o limite da margem esquerda do Rio Norato, deste, segue confrontando com a margem esquerda, a montante do Rio Norato, com os seguintes azimutes e distâncias: 165°12'00" e 255,95m, até o vértice **C4K-V-8918** de coordenadas N 8.609.917,720m e E 374.140,060m; 198°29'41" e 252,07m, até o vértice **C4K-V-8919** de coordenadas N 8.609.678,670m e E 374.060,100m; 169°45'16" e 98,97m, até o vértice **C4K-P-5164** de coordenadas N 8.609.581,282m e E 374.077,703m; 186°29'56" e 109,72m, até o vértice **C4K-P-5165** de coordenadas N 8.609.472,739m e E 374.065,338m; 212°45'33" e 85,15m, até o vértice **C4K-P-5166** de coordenadas N 8.609.401,134m e E 374.019,264m; 263°04'27" e 54,68m, até o vértice **C4K-V-8920** de coordenadas N 8.609.394,540m e E 373.964,980m; 229°06'11" e 86,24m, até o vértice **C4K-P-5167** de coordenadas N 8.609.338,080m e E 373.899,794m; 229°04'39" e 104,89m, até o vértice **C4K-P-5168** de coordenadas N 8.609.269,371m e E 373.820,537m; 158°09'26" e 145,50m, até o vértice **C4K-P-5169** de coordenadas N 8.609.134,316m e E 373.874,672m; 141°43'41" e 102,90m, até o vértice **C4K-P-5170** de coordenadas N 8.609.053,528m e E 373.938,410m; 202°58'17" e 188,37m, até o vértice **C4K-P-5171** de coordenadas N 8.608.880,096m e E 373.864,895m; 214°23'03" e 81,61m, até o vértice **C4K-P-5172** de coordenadas N 8.608.812,743m e E 373.818,805m; 189°09'17" e 190,34m, até o vértice **C4K-P-5173** de coordenadas N 8.608.624,830m e E 373.788,522m; 202°33'59" e 123,24m, até o vértice **C4K-V-8921** de coordenadas N 8.608.511,030m e E 373.741,230m; 253°30'36" e

55,63m, até o vértice **C4K-V-8922** de coordenadas N 8.608.495,240m e E 373.687,890m; 205°50'55" e 45,07m, até o vértice **C4K-V-8923** de coordenadas N 8.608.454,680m e E 373.668,240m; 279°53'33" e 52,56m, até o vértice **C4K-V-8924** de coordenadas N 8.608.463,710m e E 373.616,460m; 218°46'40" e 69,81m, até o vértice **C4K-V-8925** de coordenadas N 8.608.409,290m e E 373.572,740m; 198°56'54" e 111,51m, até o vértice **C4K-V-8926** de coordenadas N 8.608.303,820m e E 373.536,530m; deste, segue confrontando com o limite da margem esquerda do RIO NORATO, a montante, com o azimute de 238°28'24" e 73,72m, até o vértice **C4K-M-3077** de coordenadas N 8.608.265,270m e E 373.473,688m; situado no limite da margem esquerda do Rio Norato, com o limite da Fazenda Pierina, deste, segue confrontando com a Fazenda Pierina, possuidor por Simples Ocupação de Chapadão Empreendimentos e Participações LTDA, portadora do CNPJ nº 11.911.950/0001-94, representada aqui pela Maria Cristina Alvarez Vian, portadora do RG nº 3.347.485-7 SSP/PR e inscrita no CPF nº 884.634.788-91, deste, segue confrontando com a Fazenda Pierina, com os seguintes azimutes e distâncias: 358°49'33" e 1.939,44m, até o vértice **C4K-M-3076** de coordenadas N 8.610.204,305m e E 373.433,945m; situado no limite da Fazenda Pierina, com o limite da Fazenda 4 Irmãos, vértice inicial da descrição deste perímetro.

Todas as coordenadas aqui descritas e da base de controle denominada C4K-B-0066 de coordenadas E 364469,123m e N 8601045,703m, implantada na Fazenda Siqueira, com referência no Sistema Geodésico Brasileiro. A coordenada da base foi processada pelo método de Posicionamento por Ponto Preciso (PPP). Todas as coordenadas estão representadas no Sistema UTM, no **meridiano central 57° WGr** e ao equador, tendo como o datum o **SIRGAS 2000**. Todos os azimutes, distâncias, área e perímetro foram calculados no plano de projeção UTM.

II- Determinar a Assessoria Jurídica deste Órgão medidas subsequentes, com vista a matrícula em nome do Estado de Grosso, junto ao Cartório de Registro de Imóveis competente, em obediência ao contido nos artigos 167, item I, e 169 da Lei 6.015 de 31 de dezembro de 1.973, artigo 1.245, do Código Civil Brasileiro.

III- Esta Portaria entrará em vigor na data de sua publicação, revogadas as disposições em contrário.

Instituto de Terras de Mato Grosso - INTERMAT, em Cuiabá/MT, 10 de novembro de 2022.

FRANCISCO SERAFIM DE BARROS
PRESIDENTE DO INTERMAT

DETRAN/MT

DEPARTAMENTO ESTADUAL DE TRÂNSITO

EXTRATO DO PRIMEIRO TERMO ADITIVO AO CONTRATO N.º
009/2022/DETRAN/MT

(PROCESSO DETRAN-PRO-2021/00517.02)

OBJETO: O presente Termo Aditivo ao Contrato n. 009/2022 tem por objeto prorrogar o prazo de vigência do contrato previsto na CLÁUSULA QUINTA - DA VIGÊNCIA, por 12 (doze) meses, com fulcro no art. 57, inciso II da Lei Federal n. 8.666/1993.

VIGÊNCIA DO ADITIVO: 09/02/2023 a 08/02/2024.

DATA DA ASSINATURA DO ADITIVO: 10/11/2022.

CONTRATANTE: DEPARTAMENTO ESTADUAL DE TRÂNSITO DE MATO GROSSO - DETRAN/MT - GUSTAVO REIS LOBO VASCONCELOS - PAULO HENRIQUE LIMA MARQUES.

CONTRATADA: G. V. DE ABREU SILVA EIRELI - CNPJ nº 25.191.599/0001-19 - PRISCILA CONSANI DAS MERCÊS OLIVEIRA.

PORTARIA Nº 677/2022/GP/DETRAN/MT

O **PRESIDENTE DO DEPARTAMENTO ESTADUAL DE TRÂNSITO DE MATO GROSSO - DETRAN/MT**, no uso das atribuições que lhe são conferidas e nos termos do art. 67 da Lei Federal nº 8.666/1993, **RESOLVE:**

Art. 1º Designar os servidores para acompanhar, fiscalizar e gerir a(s) seguinte(s) Ordem(ns) de Fornecimento:

Nº da Ordem de Fornecimento: 24/2022 - ARES COMÉRCIO DE SUPRIMENTOS DE INFORMÁTICA, MÁQUINAS, EQUIPAMENTOS E SERVIÇOS LTDA

Nº da Ordem de Fornecimento: 25/2022 - C. DOS SANTOS SILVA

Nº da Ordem de Fornecimento: 26/2022 - KLTC SOLUCOES EM TECNOLOGIA LTDA

Nº da Ordem de Fornecimento: 27/2022 - VINICIUS PAZ DE LIMA

Objeto: Aquisição de materiais de consumo para atendimento das ações da Coordenadoria de Tecnologia da Informação.

Fiscal Titular: Anderson Freitas de Magalhães - Matrícula n.º 1292XX
Fiscal Substituto: Pedro Rosa Neto - Matrícula n.º 2506XX
Gestor Titular: Pedro Rosa Neto - Matrícula n.º 2506XX
Gestor Substituto: Anderson Freitas de Magalhães - Matrícula n.º 1292XX

Art. 2º As atribuições dos Fiscais/Gestores estão previstas na PORTARIA Nº 437/2018/GP/DETRAN/MT, publicada no Diário Oficial do Estado de Mato Grosso em 03 de julho de 2018, e já são exigíveis desde a assinatura da Ordem de Fornecimento.
 Publique-se. Registra-se. Cumpra-se.

Cuiabá-MT, 11 de novembro de 2022.

PAULO HENRIQUE LIMA MARQUES
 Diretor de Administração Sistêmica do DETRAN/MT
 Original Assinado*

GUSTAVO REIS LOBO DE VASCONCELOS
 Presidente do DETRAN/MT
 Original Assinado*

EMPAER

EMPRESA MATOGROSSENSE DE PESQUISA, ASSISTENCIA E EXTENSÃO RURAL S/A

TERMO DE COMPROMISSO Nº 001/2022/GAP/CAL/DAS/PRES/

**EMPAER-MT
 CONTRATO DE COMPROMISSO
 PARA DESTINAÇÃO BEM MÓVEL
 INSERVÍVEL E IRRECUPERÁVEL QUE
 ENTRE SI CELEBRAM O ESTADO DE
 MATO GROSSO, POR INTERMÉDIO
 DA(O) EMPRESA MATO-GROSSENSE
 DE PESQUISA, ASSISTÊNCIA E
 EXTENSÃO RURAL E A ASSOCIAÇÃO
 ASSISTENCIAL EXERCITO DE CRISTO
 PARA FINS QUE MENCIONA.**

O **ESTADO DE MATO GROSSO**, pessoa jurídica de direito público, por meio da **EMPRESA MATO -GROSSENSE DE PESQUISA, ASSISTÊNCIA E EXTENSÃO RURAL**, doravante denominada **COMPROMITENTE**, com endereço na RUA CINQUENTA E CINCI, Nº 454, Bairro: Boa Esperança CEP: 78068-720 Cuiabá - MT, CEP, inscrito no CNPJ/MF nº 36.886.778/0001-97, neste ato representado pelo Exmo. Sr. Diretor e Presidente, **Renaldo Loff**, brasileiro, casado, servidor público, portador da Cédula de Identidade nº 23664646 SESJSP/MT e do CPF nº 442.830.089-15, com endereço profissional acima mencionado, e de outro lado a **ASSOCIAÇÃO ASSISTENCIAL EXERCITO DE CRISTO**, pessoa jurídica de direito privado, doravante denominada **COMPROMISSÁRIA**, com endereço comercial na Rua dos Ipês, nº 203, quadra 20 Lote 02, Bairro: Ponta Kayana CEP: 75.384-182 Trintade - GO, inscrito no CNPJ/MF sob nº 24.283.820/0001-04 neste ato representado por seu representante legal, Sr. **ALESSANDRO CORREIA DA SILVIA, BRASILEIRO, ESTADO CIVIL:** _____, **PROFISSÃO:** _____, portador da Cédula de Identidade nº. 5827167 SSP/GO e do CPF nº 758.060.371-34, com endereço profissional acima mencionado, tem entre si justo e avençado o presente **TERMO DE COMPROMISSO DE DESTINAÇÃO DE BEM MÓVEL INSERVÍVEL E IRRECUPERÁVEL**, sujeitando-se o **COMPROMITENTE** e a **COMPROMISSÁRIA**, às normas previstas no ordenamento jurídico vigente, mediante cláusulas e condições que se seguem:

1. DO OBJETO

1.1. O presente Termo de Compromisso tem por objeto a destinação de bens móveis de bens móveis inservíveis e irrecuperáveis, devidamente classificados e baixados do controle patrimonial e contábil da **COMPROMITENTE** por Comissão de Desfazimento, por meio de reciclagem ou reutilização devido à perda de suas características e em razão da inviabilidade econômica de sua recuperação ou alienação, como hipótese de desfazimento prevista no artigo 21 em interpretação conjunta com o artigo 25, ambos da Lei nº. 11.109, de 20 de abril de 2020.

2. DA EXECUÇÃO DOS SERVIÇOS

2.1. Após assinatura do Termo de Compromisso de Desfazimento de Bem Móvel Inservível e Irrecuperável, a pessoa jurídica **COMPROMISSADA** terá um prazo de 15 (dias) para começar a execução dos serviços.

2.2. Na hipótese de pluralidade de **CREDENCIADAS**, será realizado sorteio, a cargo da Coordenadoria de Patrimônio Mobiliário da Secretaria de Estado de Planejamento e Gestão, para ser estabelecida a ordem da destinação dos bens móveis inservíveis e irrecuperáveis dos órgãos e

entidades do Poder Executivo de Mato Grosso, cujo resultado deverá ser publicado em seu endereço eletrônico e em Diário Oficial.

2.2.1. O resultado com os nomes das pessoas jurídicas que receberão os bens inservíveis e irrecuperáveis será publicado no Diário Oficial do Estado de Mato Grosso em até 05 (cinco) dias úteis, contados do primeiro dia útil seguinte ao fim do prazo para recebimento dos pedidos de credenciamento, podendo ser prorrogado por igual período.

2.2.2. Todas as demais destinações que ocorrerem durante a vigência do credenciamento realizado e/ou durante a vigência do presente Termos de Compromisso, ocorrerão em regime de revezamento e respeitando a ordem do sorteio realizado.

2.3. Os bens deverão ser retirados das dependências do **COMPROMITENTE**, pela **COMPROMISSÁRIA**, na ordem do sorteio realizado, em até 10 (dez) dias úteis, contados da assinatura do instrumento que conterá a identificação dos objetos da destinação (notificação para retirada), bem como os números do respectivo registro de controle patrimonial e do respectivo processo administrativo instaurado visando sua regular baixa do Sistema de Gestão Patrimonial.

2.4. Após a notificação para retirada dos bens, expedida pela Comissão de Desfazimento de Bens Móveis Inservíveis e Irrecuperáveis da **COMPROMITENTE**, os bens que não forem retirados no prazo estabelecido serão destinados às demais pessoas jurídicas **COMPROMISSÁRIA**, respeitada a ordem do sorteio.

2.5. A entrega dos bens inservíveis irrecuperáveis somente será possível durante a vigência do presente Termo de Compromisso, sendo vedada a confecção de novo Termo de Compromisso após o seu fim.

2.6. A **COMPROMISSÁRIA** deverá executar os serviços relacionados, assim como todos aqueles necessários à plena execução do objeto deste Edital e de todos os seus anexos, bem como do Termo de Compromisso decorrente.

2.7. Serão objeto de destinação todos os bens móveis classificados como inservíveis e irrecuperáveis e que tenham sofrido o respectivo processo administrativo de baixa, com regularização da situação contábil do bem, por Comissão de Desfazimento de Bens Móveis Inservíveis da **COMPROMITENTE**.

2.8. O processo administrativo para classificação dos bens móveis como inservíveis e irrecuperáveis deverá ser instaurado, instruído e conduzido por Comissão de Desfazimento de Bens Móveis devidamente instituída pelo gestor máximo da **COMPROMITENTE**, em data anterior à data da notificação para a retirada prevista no item 2.3.

2.9. Após a assinatura da notificação para a retirada, a **COMPROMISSÁRIA** terá o prazo de 15 (quinze) dias para iniciar o recolhimento dos bens.

2.10. Os bens a serem recolhidos pela **COMPROMISSÁRIA** estarão disponíveis nas dependências da **COMPROMITENTE**, em local especificamente designado ao seu armazenamento, em todos os municípios do Estado de Mato Grosso.

2.11. A setorial de patrimônio da **COMPROMITENTE** indicará, com intervalo mínimo de 03 (três) dias úteis de antecedência, o local onde deverão ser retirados os bens.

2.12. A retirada do material deverá ser realizada em horário comercial e mediante prévio agendamento junto à setorial de patrimônio da **COMPROMITENTE**, que deverá convocar a Comissão de Desfazimento para comparecimento e coordenação da retirada, na data e horário previamente agendado.

2.13. A data, horário e local, juntamente com indicação do servidor responsável pelo acompanhamento da Comissão de Desfazimento e do (os) preposto (os) da **COMPROMISSÁRIA** durante o recolhimento dos bens, serão encaminhadas por escrito à **COMPROMISSÁRIA**, pela setorial de patrimônio da **COMPROMITENTE**, podendo tais informações serem remetidas por meio eletrônico.

2.14. A data para a retirada dos bens deverá ocorrer em intervalo não inferior a 03 (três) dias contados da data do agendamento.

2.15. No momento do agendamento, a **COMPROMISSÁRIA** deverá informar à **COMPROMITENTE** os dados do veículo (placa, modelo, cor, ano) que será utilizado para transportar o material e os dados dos funcionários que executarão o recolhimento, inclusive o motorista do veículo (nome completo, CPF, RG).

2.16. Os colaboradores da **COMPROMISSÁRIA**, independentemente do tipo de vínculo mantido entre eles e a contratada, deverão usar maquinários e equipamentos de proteção individual (EPI) adequados ao manuseio dos materiais, conforme exigido pela legislação.

2.17. Os materiais deverão ser recolhidos pela **COMPROMISSÁRIA** e transportados até o seu depósito em veículo adequado, levando em conta a capacidade de carga, o material a ser transportado e as normas de trânsito aplicáveis.

2.18. Os materiais recolhidos deverão ser reutilizados e/ou reciclados, em obediência às normas ambientais, de segurança e vigilância sanitária aplicáveis.

2.19. A reciclagem ou reutilização dos bens correrá às expensas da **COMPROMISSÁRIA**, que deverá adotar os procedimentos em local com infraestrutura e equipamento próprio, de acordo com as normas ambientais e sanitárias federais, estaduais e municipais vigentes no momento da reciclagem/reutilização.

2.20. Em sendo necessário o descarte/incineração de qualquer dos componentes dos bens recolhidos, as logísticas e despesas decorrentes da correta destinação dos resíduos sólidos ficarão a cargo da COMPROMISSÁRIA, não podendo ser atribuída responsabilidade à COMPROMITENTE sob qualquer hipótese.

2.21. Todos os custos envolvidos na destinação dos materiais recolhidos são de responsabilidade integral da COMPROMISSÁRIA, sem direito a qualquer pagamento ou indenização pela COMPROMITENTE.

2.22. A COMPROMISSÁRIA declara-se conhecedora, no momento da assinatura da notificação para retirada, que não será permitida a sua devolução sob qualquer hipótese.

2.23. A Unidade setorial de patrimônio juntamente com os membros da Comissão de Desfazimento da COMPROMITENTE, deverá fiscalizar a retirada dos bens e adotar as providências para dar publicidade ao rol de bens destinados à reciclagem/reutilização e entregues à COMPROMISSÁRIA.

2.24. Os bens inservíveis e irrecuperáveis serão preferencialmente recolhidos nas cidades de Cuiabá e Várzea Grande, nas dependências da COMPROMITENTE.

2.24.1. Na hipótese de os bens se encontrarem armazenados em depósito localizado nos demais municípios do Estado de Mato Grosso, os procedimentos de notificação da COMPROMISSÁRIA serão os mesmos.

2.25. Não sendo possível a retirada dos bens, a COMPROMISSÁRIA deverá manifestar o desinteresse no recebimento em resposta à notificação para retirada, expedida pela Comissão de Desfazimento de Bens do órgão/entidade COMPROMITENTE.

2.26. Será interpretada como desinteressada a pessoa jurídica COMPROMISSÁRIA que não manifestar expressamente o aceite, no prazo de 05 (cinco) dias corridos, após ter sido convocada.

2.27. O aceite poderá ser expresso por escrito, protocolado juntamente ao setor de patrimônio da COMPROMITENTE ou por meio de comunicação eletrônica ao canal eletrônico oficial do setor, devendo ser encaminhado em cópia aos membros da comissão de desfazimento de bens.

2.28. A COMPROMISSÁRIA, no recebimento dos bens, compromete-se a descartar os materiais, peças, compartimentos, que não puderem ser reciclados ou reutilizados de alguma forma, ou que apresentarem risco ao meio ambiente, devendo observar os preceitos da legislação pertinente e em vigor, visando a adequada destinação do resíduo e a preservação do meio ambiente.

2.29. É vedada a comercialização de partes, componentes, peças, dos bens recebidos pela interessada, que não puderem ser recicladas ou reutilizadas nos termos dos dispositivos legais inerentes.

2.30. A COMPROMISSÁRIA responderá pelos danos causados diretamente ao COMPROMITENTE, decorrentes de sua culpa ou dolo quando da retirada dos bens.

2.31. A COMPROMISSÁRIA não poderá alegar, em hipótese alguma, como justificativa ou defesa, desconhecimento, incompreensão, dúvidas ou esquecimento das cláusulas e condições, do Termo de Compromisso firmado, do Edital de Chamamento e de todos os seus anexos, do Termo de Referência e das especificações técnicas, bem como de tudo o que estiver contido nas normas pertinentes à adequada destinação de resíduos, reciclagem ou reutilização de materiais e demais normativas correlatas.

2.32. A existência e a atuação da fiscalização em nada diminuirão a responsabilidade única, integral e exclusiva da COMPROMISSÁRIA no que concerne aos serviços e suas implicações próximas ou remotas, sempre de conformidade com o contrato, o Código Civil e demais leis ou regulamentos vigentes e pertinentes, no Município, Estado e na União.

2.33. Os casos omissos serão encaminhados pela Comissão de Desfazimento da COMPROMITENTE e submetidos à apreciação do gestor máximo responsável pela gestão administrativa da COMPROMITENTE.

3. DA PROVA DE REGULARIDADE FISCAL, SOCIAL E TRABALHISTA

3.1. Para assinatura do Termo de Compromisso, deverão ser apresentados os seguintes documentos, como prova de regularidade fiscal, social e trabalhista:

3.1.1. Comprovante de registro no Cadastro Nacional de Pessoa Jurídica (CNPJ/MF);

3.1.2. Comprovante de inscrição no Cadastro de Pessoas Físicas (CPF) do representante da credenciada e no Registro Geral, com foto;

3.1.3. Comprovante de inscrição no cadastro de contribuinte estadual e/ou municipal, se houver, relativo ao domicílio ou sede da pessoa jurídica credenciada;

3.1.4. Prova de regularidade com a Fazenda Federal: certidão de quitação de tributos federais expedida pela secretaria da Receita Federal;

3.1.5. Prova de regularidade relativa ao Fundo de Garantia do Tempo de Serviço - FGTS: Certidão de Regularidade e Situação (CRS) emitida pela Caixa Econômica Federal, de todos os prepostos diretamente envolvidos com a retirada dos bens e com a sua

posterior destinação ambientalmente adequada para reciclagem e/ou reutilização;

3.1.6. Prova de regularidade relativa à Seguridade Social: Certidão Negativa de Débito - CND, emitida pelo Instituto Nacional de Serviço Social - INSS, de todos os prepostos diretamente envolvidos com a retirada dos bens e com a sua posterior destinação ambientalmente adequada para reciclagem e/ou reutilização;

3.1.7. Prova de regularidade relativa aos débitos previdenciários: Certidão Negativa de Débitos Trabalhistas - CNDT, emitida pelo Tribunal Superior do Trabalho - TST;

3.1.8. Declaração de que não possui em seu quadro de pessoal empregados menores de 18 (dezoito) anos em trabalho noturno, perigoso ou insalubre, e menores de 16 (dezesesseis) anos em qualquer trabalho, salvo na condição de aprendiz a partir de 14 (quatorze) anos, para fins do disposto no inciso XXXIII do artigo 7º da Constituição Federal;

3.1.9. Declaração de que cumpre as exigências de reserva de cargos para pessoa com deficiência e para reabilitado da Previdência Social, previstas em lei e em outras normas específicas;

4. DAS OBRIGAÇÕES DA COMPROMITENTE

4.1. Expedir notificação para retirada dos bens móveis inservíveis e irrecuperáveis que tenham sido devidamente classificados e baixados pela Comissão de Desfazimento regularmente instituída, visando a identificação dos bens móveis que serão retirados pela COMPROMISSÁRIA.

4.1.1. A notificação para retirada deverá conter a identificação do bem, fazendo referência ao respectivo registro de controle patrimonial e ao processo administrativo instaurado para sua classificação e baixa patrimonial.

4.2. Instaurar, instruir e conduzir processo administrativo para classificação dos bens móveis como inservíveis e irrecuperáveis, em observância à legislação, em data anterior à data da assinatura da notificação para a retirada dos bens prevista no item 2.3.

4.3. Indicar, com intervalo mínimo de 03 (três) dias úteis de antecedência, o local onde deverão ser retirados os bens pela COMPROMISSÁRIA.

4.4. Fiscalizar a retirada dos bens e adotar as providências necessárias para dar publicidade ao rol de bens destinados à reciclagem/reutilização e entregues à COMPROMISSÁRIA.

5. DAS OBRIGAÇÕES DA COMPROMISSÁRIA

5.1. Executar os serviços conforme especificações do Edital de Credenciamento, do Termo de Referência e seus anexos e do presente Termo de Compromisso, com a alocação de pessoal necessário ao perfeito cumprimento das cláusulas contratuais, além de fornecer os materiais e equipamentos, ferramentas e utensílios necessários, na qualidade e quantidade especificadas.

5.2. Arcar com a responsabilidade civil por todos e quaisquer danos materiais e morais causados pela ação ou omissão de seus empregados, trabalhadores, prepostos ou representantes, dolosa ou culposamente, à Administração ou a terceiros.

5.3. Utilizar colaboradores habilitados e com conhecimentos básicos dos serviços a serem executados, de conformidade com as normas e determinações em vigor.

5.4. Manter instalações, aparelhamento e pessoal técnico adequados e disponíveis para a realização dos serviços.

5.5. Instruir seus empregados, no início da execução contratual, quanto à obtenção das informações de seus interesses junto aos órgãos públicos, relativos ao Termo de Compromisso de trabalho e obrigações a ele inerentes.

5.6. Disponibilizar aos seus colaboradores vestimentas e Equipamentos de Proteção Individual - EPI adequados ao trabalho.

5.7. Responsabilizar-se por todas as obrigações trabalhistas, sociais, previdenciárias, tributárias e as demais previstas na legislação específica, cuja inadimplência não transfere responsabilidade ao COMPROMITENTE.

5.8. Instruir seus colaboradores a respeito das atividades a serem desempenhadas, alertando-os a não executar atividades não abrangidas pelo Termo de Compromisso, devendo relatar ao COMPROMITENTE toda e qualquer ocorrência neste sentido, a fim de evitar desvio de função.

5.9. Relatar ao COMPROMITENTE toda e qualquer irregularidade verificada no decorrer da prestação dos serviços.

5.10. Não permitir a utilização de qualquer trabalho do menor de dezesesseis anos, exceto na condição de menor aprendiz para os maiores de quatorze anos, nem permitir a utilização do trabalho do menor de dezoito anos em trabalho noturno, perigoso ou insalubre;

5.11. Manter durante toda a vigência do Termo de Compromisso, em compatibilidade com as obrigações assumidas, todas as condições para o credenciamento e qualificação exigidos na Lei.

5.12. Não transferir a terceiros, por qualquer forma, as obrigações assumidas, exceto quanto às atividades acessórias, que poderão ser executadas por terceiros mediante prévia autorização do COMPROMITENTE.

5.13. Prestar esclarecimentos que forem solicitados pelo COMPROMITENTE, cujas reclamações se obrigam a atender prontamente, imediatamente e por escrito, de qualquer anormalidade que verificar quando da execução do serviço.

5.14. Dispor-se a toda e qualquer fiscalização do COMPROMITENTE no tocante à execução dos serviços, assim como ao cumprimento das obrigações previstas no Termo de Compromisso e no Edital de Credenciamento e seus anexos.

5.15. Prover todos os meios necessários à garantia da plena operacionalidade da execução do serviço, inclusive considerados os casos de greve ou paralisação de qualquer natureza.

5.16. Indenizar terceiros e/ou o COMPROMITENTE, mesmo em caso de ausência ou omissão de fiscalização de sua parte, por quaisquer danos ou prejuízos causados, devendo a COMPROMISSÁRIA adotar todas as medidas preventivas, com fiel observância às exigências das autoridades competentes e às disposições legais vigentes.

5.17. Responde a COMPROMISSÁRIA nos casos de qualquer tipo autuação ou ação que venha a sofrer em decorrência serviço, bem como pelos contratos de trabalho de seus empregados, que envolvam eventuais decisões judiciais, eximindo o COMPROMITENTE de qualquer solidariedade ou responsabilidade.

5.18. Comunicar imediatamente o COMPROMITENTE de qualquer alteração ocorrida no seu endereço, telefone, e-mail, ou quaisquer outras informações necessárias ao recebimento de correspondência.

6. DAS SANÇÕES

6.1. Com fundamento no artigo 86 da Lei no 8.666/93 e artigo 7º da Lei n.º 10.520/2002, ficará impedida de licitar e contratar com a Administração Pública Estadual e será descredenciada do seu cadastro de fornecedores, pelo prazo de até 02 (dois) anos, garantida a prévia e ampla defesa e do Contraditório nos seguintes casos:

- 6.1.1. Apresentação de documentação falsa;
- 6.1.2. Retardamento da execução do objeto;
- 6.1.3. Falhar na execução do Termo de Compromisso;
- 6.1.4. Fraudar na execução do Termo de Compromisso;
- 6.1.5. Comportamento inidôneo;
- 6.1.6. Declaração falsa;
- 6.1.7. Fraude fiscal.

6.2. Pela inobservância das diretrizes previstas neste Edital e seus anexos, no Termo de Referência e das obrigações decorrentes do Termo de Compromisso, poderão ser imputadas às entidades as sanções previstas na Lei n.º 8.666/93.

6.3. As sanções previstas no presente Termo de Compromisso são independentes entre si, podendo ser aplicadas de forma isolada ou cumulativamente, sem prejuízo de outras medidas cabíveis, não tem caráter compensatório e a sua cobrança não isentará a obrigação de indenizar eventuais perdas e danos.

7. DA VIGÊNCIA E DA RESCISÃO

7.1. O prazo de vigência do Termo de Compromisso firmado com o COMPROMITENTE será de 24 (vinte e quatro) meses, contados a partir da publicação do extrato de sua assinatura, sendo vedada sua prorrogação.

7.2. As hipóteses de rescisão são aquelas previstas nos artigos 77 e 78 da Lei 8666/93; nesses casos, a COMPROMISSÁRIA reconhece os Direitos da Administração previstos nos artigos 79 e 80 da mesma Lei.

7.3. O presente Termo de Compromisso poderá, ainda, ser rescindido a qualquer tempo por:

- 7.3.1. Vontade de uma das partes, mediante comunicação formal, com aviso prévio de, no mínimo, 30 (trinta) dias;
- 7.3.2. Inadimplemento de qualquer das obrigações por parte da DESTINATÁRIA;
- 7.3.3. Ocorrência de caso fortuito ou de força maior regularmente comprovada, impeditiva da execução deste Termo de Compromisso;
- 7.3.4. Descumprimento ou irregularidade na execução deste Termo de Compromisso, após a devida notificação para regularização/adequação.

8. DA FISCALIZAÇÃO DO TERMO DE COMPROMISSO

8.1. A fiscalização do presente Termo de Compromisso será exercida por, no mínimo, dois servidores, titular e substituto, indicados pela autoridade através de Portaria.

- 8.1.1. Não poderão ser instituídos como fiscal titular ou fiscal substituto do Termo de Compromisso firmado o servidor que integrar a comissão de desfazimento que realizou a identificação, catalogação e baixa dos bens que serão entregues à COMPROMISSADA.

9. DA CLÁUSULA ANTICORRUPÇÃO

9.1. Nenhuma das partes envolvidas neste certame poderá oferecer, dar ou se comprometer a dar a quem quer que seja, ou aceitar ou se comprometer a aceitar de quem quer que seja, tanto por conta própria quanto por intermédio de outrem, qualquer pagamento, doação, compensação, vantagens financeiras ou benefícios de qualquer espécie,

seja de forma direta ou indireta quanto ao objeto deste certame, ou de outra forma a ele não relacionada, o que deve ser observado, ainda, pelos prepostos e colaboradores.

10. DO FORO

10.1. As partes elegem o foro da sede da Administração da COMPROMITENTE para dirimir qualquer questão contratual.

E por estarem justas e acertadas, para que se produzam os efeitos legais, firmam as partes o presente instrumento, em 02 (duas) vias de igual teor e forma, na presença das testemunhas abaixo.

Cuiabá - MT, 23 de Agosto de 2022.

Diretor e Presidente da Empresa Empaer
(original assinado)

Presidente da Associação Assistencial Exército de Cristo.
(original assinado)

TESTEMUNHAS:

- 1 -(original assinado)
- 2 -(original assinado)

TERMO DE COMPROMISSO Nº 002/2022/GAP/CAL/DAS/PRES/EMPAER-MT

CONTRATO DE COMPROMISSO PARA DESTINAÇÃO BEM MÓVEL INSERVÍVEL E IRRECUPERÁVEL QUE ENTRE SI CELEBRAM O ESTADO DE MATO GROSSO, POR INTERMÉDIO DA(O) EMPRESA MATO-GROSSENSE DE PESQUISA, ASSISTÊNCIA E EXTENSÃO RURAL E A SERGIO SORDI - EPP PARA FINS QUE MENCIONA.

O ESTADO DE MATO GROSSO, pessoa jurídica de direito público, por meio da EMPRESA MATO -GROSSENSE DE PESQUISA, ASSISTÊNCIA E Extensão RURAL, doravante denominada **COMPROMITENTE**, com endereço na RUA CINQUENTA E CINCI, Nº 454, Bairro: Boa Esperança CEP: 78068-720 Cuiabá - MT, CEP, inscrito no CNPJ/MF nº 36.886.778/0001-97, neste ato representado pelo Exmo. Sr. Diretor e Presidente, **Renaldo Loff**, brasileiro, casado, servidor público, portador da cédula de Identidade nº 23664646 SESJSP/MT e do CPF nº. 442.830.089-15, com endereço profissional acima mencionado, e de outro lado o SERGIO SORDI -EPP, pessoa jurídica de direito privado, doravante denominada **COMPROMISSÁRIA**, com endereço comercial na Rua das Chácaras, nº 26 Lote 26J, Bairro: Parque Nova Esperança II CEP: 78.099-399 Cuiabá - MT, inscrito no CNPJ/MF sob nº 06.046.062/0001-10 neste ato representado por seu representante legal, Sr. Sergio Sordi, brasileiro, casado, Profissão: _____, portador da Cédula de Identidade nº. 11552891 SJ/MT e do CPF nº 577.026.168-20, com endereço profissional acima mencionado, tem entre si justo a avençado o presente **TERMO DE COMPROMISSO DE DESTINAÇÃO DE BEM MÓVEL INSERVÍVEL E IRRECUPERÁVEL**, sujeitando-se o **COMPROMITENTE** e a **COMPROMISSÁRIA**, às normas previstas no ordenamento jurídico vigente, mediante cláusulas e condições que se seguem:

1. DO OBJETO

1.1. O presente Termo de Compromisso tem por objeto a destinação de bens móveis de bens móveis inservíveis e irrecuperáveis, devidamente classificados e baixados do controle patrimonial e contábil da COMPROMITENTE por Comissão de Desfazimento, por meio de reciclagem ou reutilização devido à perda de suas características e em razão da inviabilidade econômica de sua recuperação ou alienação, como hipótese de desfazimento prevista no artigo 21 em interpretação conjunta com o artigo 25, ambos da Lei nº. 11.109, de 20 de abril de 2020.

2. DA EXECUÇÃO DOS SERVIÇOS

2.1. Após assinatura do Termo de Compromisso de Desfazimento de Bem Móvel Inservível e Irrecuperável, a pessoa jurídica COMPROMISSADA terá um prazo de 15 (dias) para começar a execução dos serviços.

2.2. Na hipótese de pluralidade de CREDENCIADAS, será realizado sorteio, a cargo da Coordenadoria de Patrimônio Mobiliário da Secretaria de Estado de Planejamento e Gestão, para ser estabelecida a ordem da destinação dos bens móveis inservíveis e irrecuperáveis dos órgãos e entidades do Poder Executivo de Mato Grosso, cujo resultado deverá ser publicado em seu endereço eletrônico e em Diário Oficial.

2.2.1. O resultado com os nomes das pessoas jurídicas que receberão os bens inservíveis e irrecuperáveis será publicado

no Diário Oficial do Estado de Mato Grosso em até 05 (cinco) dias úteis, contados do primeiro dia útil seguinte ao fim do prazo para recebimento dos pedidos de credenciamento, podendo ser prorrogado por igual período.

2.2.2. Todas as demais destinações que ocorrerem durante a vigência do credenciamento realizado e/ou durante a vigência do presente Termos de Compromisso, ocorrerão em regime de revezamento e respeitando a ordem do sorteio realizado.

2.3. Os bens deverão ser retirados das dependências do COMPROMITENTE, pela COMPROMISSÁRIA, na ordem do sorteio realizado, em até 10 (dez) dias úteis, contados da assinatura do instrumento que conterá a identificação dos objetos da destinação (notificação para retirada), bem como os números do respectivo registro de controle patrimonial e do respectivo processo administrativo instaurado visando sua regular baixa do Sistema de Gestão Patrimonial.

2.4. Após a notificação para retirada dos bens, expedida pela Comissão de Desfazimento de Bens Móveis Inservíveis e Irrecuperáveis da COMPROMITENTE, os bens que não forem retirados no prazo estabelecido serão destinados às demais pessoas jurídicas COMPROMISSÁRIA, respeitada a ordem do sorteio.

2.5. A entrega dos bens inservíveis irrecuperáveis somente será possível durante a vigência do presente Termo de Compromisso, sendo vedada a confecção de novo Termo de Compromisso após o seu fim.

2.6. A COMPROMISSÁRIA deverá executar os serviços relacionados, assim como todos aqueles necessários à plena execução do objeto deste Edital e de todos os seus anexos, bem como do Termo de Compromisso decorrente.

2.7. Serão objeto de destinação todos os bens móveis classificados como inservíveis e irrecuperáveis e que tenham sofrido o respectivo processo administrativo de baixa, com regularização da situação contábil do bem, por Comissão de Desfazimento de Bens Móveis Inservíveis da COMPROMITENTE.

2.8. O processo administrativo para classificação dos bens móveis como inservíveis e irrecuperáveis deverá ser instaurado, instruído e conduzido por Comissão de Desfazimento de Bens Móveis devidamente instituída pelo gestor máximo da COMPROMITENTE, em data anterior à data da notificação para a retirada prevista no item 2.3.

2.9. Após a assinatura da notificação para a retirada, a COMPROMISSÁRIA terá o prazo de 15 (quinze) dias para iniciar o recolhimento dos bens.

2.10. Os bens a serem recolhidos pela COMPROMISSÁRIA estarão disponíveis nas dependências da COMPROMITENTE, em local especificamente designado ao seu armazenamento, em todos os municípios do Estado de Mato Grosso.

2.11. A setorial de patrimônio da COMPROMITENTE indicará, com intervalo mínimo de 03 (três) dias úteis de antecedência, o local onde deverão ser retirados os bens.

2.12. A retirada do material deverá ser realizada em horário comercial e mediante prévio agendamento junto à setorial de patrimônio da COMPROMITENTE, que deverá convocar a Comissão de Desfazimento para comparecimento e coordenação da retirada, na data e horário previamente agendado.

2.13. A data, horário e local, juntamente com indicação do servidor responsável pelo acompanhamento da Comissão de Desfazimento e do (os) preposto (os) da COMPROMISSÁRIA durante o recolhimento dos bens, serão encaminhadas por escrito à COMPROMISSÁRIA, pela setorial de patrimônio da COMPROMITENTE, podendo tais informações serem remetidas por meio eletrônico.

2.14. A data para a retirada dos bens deverá ocorrer em intervalo não inferior a 03 (três) dias contados da data do agendamento.

2.15. No momento do agendamento, a COMPROMISSÁRIA deverá informar à COMPROMITENTE os dados do veículo (placa, modelo, cor, ano) que será utilizado para transportar o material e os dados dos funcionários que executarão o recolhimento, inclusive o motorista do veículo (nome completo, CPF, RG).

2.16. Os colaboradores da COMPROMISSÁRIA, independentemente do tipo de vínculo mantido entre eles e a contratada, deverão usar maquinários e equipamentos de proteção individual (EPI) adequados ao manuseio dos materiais, conforme exigido pela legislação.

2.17. Os materiais deverão ser recolhidos pela COMPROMISSÁRIA e transportados até o seu depósito em veículo adequado, levando em conta a capacidade de carga, o material a ser transportado e as normas de trânsito aplicáveis.

2.18. Os materiais recolhidos deverão ser reutilizados e/ou reciclados, em obediência às normas ambientais, de segurança e vigilância sanitária aplicáveis.

2.19. A reciclagem ou reutilização dos bens correrá às expensas da COMPROMISSÁRIA, que deverá adotar os procedimentos em local com infraestrutura e equipamento próprio, de acordo com as normas ambientais e sanitárias federais, estaduais e municipais vigentes no

momento da reciclagem/reutilização.

2.20. Em sendo necessário o descarte/incineração de qualquer dos componentes dos bens recolhidos, as logísticas e despesas decorrentes da correta destinação dos resíduos sólidos ficarão a cargo da COMPROMISSÁRIA, não podendo ser atribuída responsabilidade à COMPROMITENTE sob qualquer hipótese.

2.21. Todos os custos envolvidos na destinação dos materiais recolhidos são de responsabilidade integral da COMPROMISSÁRIA, sem direito a qualquer pagamento ou indenização pela COMPROMITENTE.

2.22. A COMPROMISSÁRIA declara-se conhecedora, no momento da assinatura da notificação para retirada, que não será permitida a sua devolução sob qualquer hipótese.

2.23. A Unidade setorial de patrimônio juntamente com os membros da Comissão de Desfazimento da COMPROMITENTE, deverá fiscalizar a retirada dos bens e adotar as providências para dar publicidade ao rol de bens destinados à reciclagem/reutilização e entregues à COMPROMISSÁRIA.

2.24. Os bens inservíveis e irrecuperáveis serão preferencialmente recolhidos nas cidades de Cuiabá e Várzea Grande, nas dependências da COMPROMITENTE.

2.24.1. Na hipótese de os bens se encontrarem armazenados em depósito localizado nos demais municípios do Estado de Mato Grosso, os procedimentos de notificação da COMPROMISSÁRIA serão os mesmos.

2.25. Não sendo possível a retirada dos bens, a COMPROMISSÁRIA deverá manifestar o desinteresse no recebimento em resposta à notificação para retirada, expedida pela Comissão de Desfazimento de Bens do órgão/entidade COMPROMITENTE.

2.26. Será interpretada como desinteressada a pessoa jurídica COMPROMISSÁRIA que não manifestar expressamente o aceite, no prazo de 05 (cinco) dias corridos, após ter sido convocada.

2.27. O aceite poderá ser expresso por escrito, protocolado juntamente ao setor de patrimônio da COMPROMITENTE ou por meio de comunicação eletrônica ao canal eletrônico oficial do setor, devendo ser encaminhado em cópia aos membros da comissão de desfazimento de bens.

2.28. A COMPROMISSÁRIA, no recebimento dos bens, compromete-se a descartar os materiais, peças, compartimentos, que não puderem ser reciclados ou reutilizados de alguma forma, ou que apresentarem risco ao meio ambiente, devendo observar os preceitos da legislação pertinente e em vigor, visando a adequada destinação do resíduo e a preservação do meio ambiente.

2.29. É vedada a comercialização de partes, componentes, peças, dos bens recebidos pela interessada, que não puderem ser recicladas ou reutilizadas nos termos dos dispositivos legais inerentes.

2.30. A COMPROMISSÁRIA responderá pelos danos causados diretamente ao COMPROMITENTE, decorrentes de sua culpa ou dolo quando da retirada dos bens.

2.31. A COMPROMISSÁRIA não poderá alegar, em hipótese alguma, como justificativa ou defesa, desconhecimento, incompreensão, dúvidas ou esquecimento das cláusulas e condições, do Termo de Compromisso firmado, do Edital de Chamamento e de todos os seus anexos, do Termo de Referência e das especificações técnicas, bem como de tudo o que estiver contido nas normas pertinentes à adequada destinação de resíduos, reciclagem ou reutilização de materiais e demais normativas correlatas.

2.32. A existência e a atuação da fiscalização em nada diminuirão a responsabilidade única, integral e exclusiva da COMPROMISSÁRIA no que concerne aos serviços e suas implicações próximas ou remotas, sempre de conformidade com o contrato, o Código Civil e demais leis ou regulamentos vigentes e pertinentes, no Município, Estado e na União.

2.33. Os casos omissos serão encaminhados pela Comissão de Desfazimento da COMPROMITENTE e submetidos à apreciação do gestor máximo responsável pela gestão administrativa da COMPROMITENTE.

3. DA PROVA DE REGULARIDADE FISCAL, SOCIAL E TRABALHISTA

3.1. Para assinatura do Termo de Compromisso, deverão ser apresentados os seguintes documentos, como prova de regularidade fiscal, social e trabalhista:

3.1.1. Comprovante de registro no Cadastro Nacional de Pessoa Jurídica (CNPJ/MF);

3.1.2. Comprovante de inscrição no Cadastro de Pessoas Físicas (CPF) do representante da credenciada e no Registro Geral, com foto;

3.1.3. Comprovante de inscrição no cadastro de contribuinte estadual e/ou municipal, se houver, relativo ao domicílio ou sede da pessoa jurídica credenciada;

3.1.4. Prova de regularidade com a Fazenda Federal: certidão

de quitação de tributos federais expedida pela secretaria da Receita Federal;

3.1.5. Prova de regularidade relativa ao Fundo de Garantia do Tempo de Serviço - FGTS: Certidão de Regularidade e Situação (CRS) emitida pela Caixa Econômica Federal, de todos os prepostos diretamente envolvidos com a retirada dos bens e com a sua posterior destinação ambientalmente adequada para reciclagem e/ou reutilização;

3.1.6. Prova de regularidade relativa à Seguridade Social: Certidão Negativa de Débito - CND, emitida pelo Instituto Nacional de Serviço Social - INSS, de todos os prepostos diretamente envolvidos com a retirada dos bens e com a sua posterior destinação ambientalmente adequada para reciclagem e/ou reutilização;

3.1.7. Prova de regularidade relativa aos débitos previdenciários: Certidão Negativa de Débitos Trabalhistas - CNDT, emitida pelo Tribunal Superior do Trabalho - TST;

3.1.8. Declaração de que não possui em seu quadro de pessoal empregados menores de 18 (dezoito) anos em trabalho noturno, perigoso ou insalubre, e menores de 16 (dezesesseis) anos em qualquer trabalho, salvo na condição de aprendiz a partir de 14 (quatorze) anos, para fins do disposto no inciso XXXIII do artigo 7º da Constituição Federal;

3.1.9. Declaração de que cumpre as exigências de reserva de cargos para pessoa com deficiência e para reabilitada da Previdência Social, previstas em lei e em outras normas específicas;

4. DAS OBRIGAÇÕES DA COMPROMITENTE

4.1. Expedir notificação para retirada dos bens móveis inservíveis e irrecuperáveis que tenham sido devidamente classificados e baixados pela Comissão de Desfazimento regularmente instituída, visando a identificação dos bens móveis que serão retirados pela COMPROMISSÁRIA.

4.1.1. A notificação para retirada deverá conter a identificação do bem, fazendo referência ao respectivo registro de controle patrimonial e ao processo administrativo instaurado para sua classificação e baixa patrimonial.

4.2. Instaurar, instruir e conduzir processo administrativo para classificação dos bens móveis como inservíveis e irrecuperáveis, em observância à legislação, em data anterior à data da assinatura da notificação para a retirada dos bens prevista no item 2.3.

4.3. Indicar, com intervalo mínimo de 03 (três) dias úteis de antecedência, o local onde deverão ser retirados os bens pela COMPROMISSÁRIA.

4.4. Fiscalizar a retirada dos bens e adotar as providências necessárias para dar publicidade ao rol de bens destinados à reciclagem/reutilização e entregues à COMPROMISSÁRIA.

5. DAS OBRIGAÇÕES DA COMPROMISSÁRIA

5.1. Executar os serviços conforme especificações do Edital de Credenciamento, do Termo de Referência e seus anexos e do presente Termo de Compromisso, com a alocação de pessoal necessário ao perfeito cumprimento das cláusulas contratuais, além de fornecer os materiais e equipamentos, ferramentas e utensílios necessários, na qualidade e quantidade especificadas.

5.2. Arcar com a responsabilidade civil por todos e quaisquer danos materiais e morais causados pela ação ou omissão de seus empregados, trabalhadores, prepostos ou representantes, dolosa ou culposamente, à Administração ou a terceiros.

5.3. Utilizar colaboradores habilitados e com conhecimentos básicos dos serviços a serem executados, de conformidade com as normas e determinações em vigor.

5.4. Manter instalações, aparelhamento e pessoal técnico adequados e disponíveis para a realização dos serviços.

5.5. Instruir seus empregados, no início da execução contratual, quanto à obtenção das informações de seus interesses junto aos órgãos públicos, relativas ao Termo de Compromisso de trabalho e obrigações a ele inerentes.

5.6. Disponibilizar aos seus colaboradores vestimentas e Equipamentos de Proteção Individual - EPI adequados ao trabalho.

5.7. Responsabilizar-se por todas as obrigações trabalhistas, sociais, previdenciárias, tributárias e as demais previstas na legislação específica, cuja inadimplência não transfere responsabilidade ao COMPROMITENTE.

5.8. Instruir seus colaboradores a respeito das atividades a serem desempenhadas, alertando-os a não executar atividades não abrangidas pelo Termo de Compromisso, devendo relatar ao COMPROMITENTE toda e qualquer ocorrência neste sentido, a fim de evitar desvio de função.

5.9. Relatar ao COMPROMITENTE toda e qualquer irregularidade verificada no decorrer da prestação dos serviços.

5.10. Não permitir a utilização de qualquer trabalho do menor de dezesesseis anos, exceto na condição de menor aprendiz para os maiores de quatorze anos, nem permitir a utilização do trabalho do menor de dezoito anos em trabalho noturno, perigoso ou insalubre;

5.11. Manter durante toda a vigência do Termo de Compromisso, em compatibilidade com as obrigações assumidas, todas as condições para o credenciamento e qualificação exigidos na Lei.

5.12. Não transferir a terceiros, por qualquer forma, as obrigações assumidas, exceto quanto às atividades acessórias, que poderão ser executadas por terceiros mediante prévia autorização do COMPROMITENTE.

5.13. Prestar esclarecimentos que forem solicitados pelo COMPROMITENTE, cujas reclamações se obrigam a atender prontamente, imediatamente e por escrito, de qualquer anormalidade que verificar quando da execução do serviço.

5.14. Dispor-se a toda e qualquer fiscalização do COMPROMITENTE no tocante à execução dos serviços, assim como ao cumprimento das obrigações previstas no Termo de Compromisso e no Edital de Credenciamento e seus anexos.

5.15. Prover todos os meios necessários à garantia da plena operacionalidade da execução do serviço, inclusive considerados os casos de greve ou paralisação de qualquer natureza.

5.16. Indenizar terceiros e/ou o COMPROMITENTE, mesmo em caso de ausência ou omissão de fiscalização de sua parte, por quaisquer danos ou prejuízos causados, devendo a COMPROMISSÁRIA adotar todas as medidas preventivas, com fiel observância às exigências das autoridades competentes e às disposições legais vigentes.

5.17. Responde a COMPROMISSÁRIA nos casos de qualquer tipo atuação ou ação que venha a sofrer em decorrência serviço, bem como pelos contratos de trabalho de seus empregados, que envolvam eventuais decisões judiciais, eximindo o COMPROMITENTE de qualquer solidariedade ou responsabilidade.

5.18. Comunicar imediatamente o COMPROMITENTE de qualquer alteração ocorrida no seu endereço, telefone, e-mail, ou quaisquer outras informações necessárias ao recebimento de correspondência.

6. DAS SANÇÕES

6.1. Com fundamento no artigo 86 da Lei no 8.666/93 e artigo 7º da Lei n.º 10.520/2002, ficará impedida de licitar e contratar com a Administração Pública Estadual e será descredenciada do seu cadastro de fornecedores, pelo prazo de até 02 (dois) anos, garantida a prévia e ampla defesa e do Contraditório nos seguintes casos:

- 6.1.1. Apresentação de documentação falsa;
- 6.1.2. Retardamento da execução do objeto;
- 6.1.3. Falhar na execução do Termo de Compromisso;
- 6.1.4. Fraudar na execução do Termo de Compromisso;
- 6.1.5. Comportamento inidôneo;
- 6.1.6. Declaração falsa;
- 6.1.7. Fraude fiscal.

6.2. Pela inobservância das diretrizes previstas neste Edital e seus anexos, no Termo de Referência e das obrigações decorrentes do Termo de Compromisso, poderão ser imputadas às entidades as sanções previstas na Lei n.º 8.666/93.

6.3. As sanções previstas no presente Termo de Compromisso são independentes entre si, podendo ser aplicadas de forma isolada ou cumulativamente, sem prejuízo de outras medidas cabíveis, não tem caráter compensatório e a sua cobrança não isentará a obrigação de indenizar eventuais perdas e danos.

7. DA VIGÊNCIA E DA RESCISÃO

7.1. O prazo de vigência do Termo de Compromisso firmado com o COMPROMITENTE será de 24 (vinte e quatro) meses, contados a partir da publicação do extrato de sua assinatura, sendo vedada sua prorrogação.

7.2. As hipóteses de rescisão são aquelas previstas nos artigos 77 e 78 da Lei 8666/93; nesses casos, a COMPROMISSÁRIA reconhece os Direitos da Administração previstos nos artigos 79 e 80 da mesma Lei.

7.3. O presente Termo de Compromisso poderá, ainda, ser rescindido a qualquer tempo por:

- 7.3.1. Vontade de uma das partes, mediante comunicação formal, com aviso prévio de, no mínimo, 30 (trinta) dias;
- 7.3.2. Inadimplemento de qualquer das obrigações por parte da DESTINATÁRIA;
- 7.3.3. Ocorrência de caso fortuito ou de força maior regularmente comprovada, impeditiva da execução deste Termo de Compromisso;
- 7.3.4. Descumprimento ou irregularidade na execução deste Termo de Compromisso, após a devida notificação para regularização/ adequação.

8. DA FISCALIZAÇÃO DO TERMO DE COMPROMISSO

8.1. A fiscalização do presente Termo de Compromisso será exercida por, no mínimo, dois servidores, titular e substituto, indicados pela autoridade através de Portaria.

8.1.1. Não poderão ser instituídos como fiscal titular ou fiscal substituto do Termo de Compromisso firmado o servidor que integrar a comissão de desfazimento que realizou a identificação, catalogação e baixa dos bens que serão entregues à COMPROMISSADA.

9. DA CLÁUSULA ANTICORRUPÇÃO

9.1. Nenhuma das partes envolvidas neste certame poderá oferecer, dar ou se comprometer a dar a quem quer que seja, ou aceitar ou se comprometer a aceitar de quem quer que seja, tanto por conta própria quanto por intermédio de outrem, qualquer pagamento, doação, compensação, vantagens financeiras ou benefícios de qualquer espécie, seja de forma direta ou indireta quanto ao objeto deste certame, ou de outra forma a ele não relacionada, o que deve ser observado, ainda, pelos prepostos e colaboradores.

10. DO FORO

10.1. As partes elegem o foro da sede da Administração da COMPROMITENTE para dirimir qualquer questão contratual.

E por estarem justas e acertadas, para que se produzam os efeitos legais, firmam as partes o presente instrumento, em 02 (duas) vias de igual teor e forma, na presença das testemunhas abaixo.

Cuiabá - MT, 24 de agosto de 2022.

Diretor e Presidente da Empresa Empaer
(original assinado)

Presidente da Empresa Sergio Sordi - EPP.
(original assinado)

TESTEMUNHAS:

1 - (original assinado)
2 - (original assinado)

TERMO DE COMPROMISSO Nº 003/2022/GAP/CAL/DAS/PRES/EMPAER-MT

CONTRATO DE COMPROMISSO PARA DESTINAÇÃO BEM MÓVEL INSERVÍVEL E IRRECUPERÁVEL QUE ENTRE SI CELEBRAM O ESTADO DE MATO GROSSO, POR INTERMÉDIO DA(O) EMPRESA MATO-GROSSENSE DE PESQUISA, ASSISTÊNCIA E EXTENSÃO RURAL E A ASSOCIAÇÃO DOS CATADORES DE MATERIAIS DE RECICLAGEM DE CUIABÁ PARA FINS QUE MENCIONA.

O **ESTADO DE MATO GROSSO**, pessoa jurídica de direito público, por meio da **EMPRESA MATO -GROSSENSE DE PESQUISA, ASSISTÊNCIA E EXTENSÃO RURAL**, doravante denominada **COMPROMITENTE**, com endereço na RUA CINQUENTA E CINCI, Nº 454, Bairro: Boa Esperança CEP: 78068-720 Cuiabá - MT, CEP, inscrito no CNPJ/MF nº 36.886.778/0001-97, neste ato representado pelo Exmo. Sr. Diretor e Presidente, **Renaldo Loff**, brasileiro, casado, servidor público, portador da cédula de Identidade nº 23664646 SESJSP/MT e do CPF nº. 442.830.089-15, com endereço profissional acima mencionado, de outro lado a **ASSOCIAÇÃO DOS CATADORES DE MATERIAIS RECICLAGEM DE CUIABÁ**, pessoa jurídica de direito privado, doravante denominada **COMPROMISSÁRIA**, com endereço comercial na Rua São Benedito, nº 331 Área Rural de Cuiabá, Bairro: Sucuri CEP: 78.099-899 Cuiabá - MT, inscrito no CNPJ/MF sob nº 09.310.876/0001-09, neste ato representado por seu representante legal, Sr. Wilson Fernando da Conceição Silva, Brasileiro, solteiro, PROFISSÃO: catador de materiais recicláveis, portador da Cédula de Identidade nº. 2094285-0 SSP/MT e do CPF nº 045.903.881-39, com endereço profissional acima mencionado, tem entre si justo a avençado o presente **TERMO DE COMPROMISSO DE DESTINAÇÃO DE BEM MÓVEL INSERVÍVEL E IRRECUPERÁVEL**, sujeitando-se o **COMPROMITENTE** e a **COMPROMISSÁRIA**, às normas previstas no ordenamento jurídico vigente, mediante cláusulas e condições que se seguem:

1. DO OBJETO

1.1. O presente Termo de Compromisso tem por objeto a destinação de bens móveis de bens móveis inservíveis e irrecuperáveis, devidamente classificados e baixados do controle patrimonial e contábil

da COMPROMITENTE por Comissão de Desfazimento, por meio de reciclagem ou reutilização devido à perda de suas características e em razão da inviabilidade econômica de sua recuperação ou alienação, como hipótese de desfazimento prevista no artigo 21 em interpretação conjunta com o artigo 25, ambos da Lei nº. 11.109, de 20 de abril de 2020.

2. DA EXECUÇÃO DOS SERVIÇOS

2.1. Após assinatura do Termo de Compromisso de Desfazimento de Bem Móvel Inservível e Irrecuperável, a pessoa jurídica COMPROMISSADA terá um prazo de 15 (dias) para começar a execução dos serviços.

2.2. Na hipótese de pluralidade de CREDENCIADAS, será realizado sorteio, a cargo da Coordenadoria de Patrimônio Mobiliário da Secretaria de Estado de Planejamento e Gestão, para ser estabelecida a ordem da destinação dos bens móveis inservíveis e irrecuperáveis dos órgãos e entidades do Poder Executivo de Mato Grosso, cujo resultado deverá ser publicado em seu endereço eletrônico e em Diário Oficial.

2.2.1. O resultado com os nomes das pessoas jurídicas que receberão os bens inservíveis e irrecuperáveis será publicado no Diário Oficial do Estado de Mato Grosso em até 05 (cinco) dias úteis, contados do primeiro dia útil seguinte ao fim do prazo para recebimento dos pedidos de credenciamento, podendo ser prorrogado por igual período.

2.2.2. Todas as demais destinações que ocorrerem durante a vigência do credenciamento realizado e/ou durante a vigência do presente Termos de Compromisso, ocorrerão em regime de revezamento e respeitando a ordem do sorteio realizado.

2.3. Os bens deverão ser retirados das dependências da COMPROMITENTE, pela COMPROMISSÁRIA, na ordem do sorteio realizado, em até 10 (dez) dias úteis, contados da assinatura do instrumento que contera a identificação dos objetos da destinação (notificação para retirada), bem como os números do respectivo registro de controle patrimonial e do respectivo processo administrativo instaurado visando sua regular baixa do Sistema de Gestão Patrimonial.

2.4. Após a notificação para retirada dos bens, expedida pela Comissão de Desfazimento de Bens Móveis Inservíveis e Irrecuperáveis da COMPROMITENTE, os bens que não forem retirados no prazo estabelecido serão destinados às demais pessoas jurídicas COMPROMISSÁRIA, respeitada a ordem do sorteio.

2.5. A entrega dos bens inservíveis irrecuperáveis somente será possível durante a vigência do presente Termo de Compromisso, sendo vedada a confecção de novo Termo de Compromisso após o seu fim.

2.6. A COMPROMISSÁRIA deverá executar os serviços relacionados, assim como todos aqueles necessários à plena execução do objeto deste Edital e de todos os seus anexos, bem como do Termo de Compromisso decorrente.

2.7. Serão objeto de destinação todos os bens móveis classificados como inservíveis e irrecuperáveis e que tenham sofrido o respectivo processo administrativo de baixa, com regularização da situação contábil do bem, por Comissão de Desfazimento de Bens Móveis Inservíveis da COMPROMITENTE.

2.8. O processo administrativo para classificação dos bens móveis como inservíveis e irrecuperáveis deverá ser instaurado, instruído e conduzido por Comissão de Desfazimento de Bens Móveis devidamente instituída pelo gestor máximo da COMPROMITENTE, em data anterior à data da notificação para a retirada prevista no item 2.3.

2.9. Após a assinatura da notificação para a retirada, a COMPROMISSÁRIA terá o prazo de 15 (quinze) dias para iniciar o recolhimento dos bens.

2.10. Os bens a serem recolhidos pela COMPROMISSÁRIA estarão disponíveis nas dependências da COMPROMITENTE, em local especificamente designado ao seu armazenamento, em todos os municípios do Estado de Mato Grosso.

2.11. A setorial de patrimônio da COMPROMITENTE indicará, com intervalo mínimo de 03 (três) dias úteis de antecedência, o local onde deverão ser retirados os bens.

2.12. A retirada do material deverá ser realizada em horário comercial e mediante prévio agendamento junto à setorial de patrimônio da COMPROMITENTE, que deverá convocar a Comissão de Desfazimento para comparecimento e coordenação da retirada, na data e horário previamente agendado.

2.13. A data, horário e local, juntamente com indicação do servidor responsável pelo acompanhamento da Comissão de Desfazimento e do (os) preposto (os) da COMPROMISSÁRIA durante o recolhimento dos bens, serão encaminhadas por escrito à COMPROMISSÁRIA, pela setorial de patrimônio da COMPROMITENTE, podendo tais informações serem remetidas por meio eletrônico.

2.14. A data para a retirada dos bens deverá ocorrer em intervalo não inferior a 03 (três) dias contados da data do agendamento.

2.15. No momento do agendamento, a COMPROMISSÁRIA deverá

informar à COMPROMITENTE os dados do veículo (placa, modelo, cor, ano) que será utilizado para transportar o material e os dados dos funcionários que executarão o recolhimento, inclusive o motorista do veículo (nome completo, CPF, RG).

2.16. Os colaboradores da COMPROMISSÁRIA, independentemente do tipo de vínculo mantido entre eles e a contratada, deverão usar maquinários e equipamentos de proteção individual (EPI) adequados ao manuseio dos materiais, conforme exigido pela legislação.

2.17. Os materiais deverão ser recolhidos pela COMPROMISSÁRIA e transportados até o seu depósito em veículo adequado, levando em conta a capacidade de carga, o material a ser transportado e as normas de trânsito aplicáveis.

2.18. Os materiais recolhidos deverão ser reutilizados e/ou reciclados, em obediência às normas ambientais, de segurança e vigilância sanitária aplicáveis.

2.19. A reciclagem ou reutilização dos bens correrá às expensas da COMPROMISSÁRIA, que deverá adotar os procedimentos em local com infraestrutura e equipamento próprio, de acordo com as normas ambientais e sanitárias federais, estaduais e municipais vigentes no momento da reciclagem/reutilização.

2.20. Em sendo necessário o descarte/incineração de qualquer dos componentes dos bens recolhidos, as logísticas e despesas decorrentes da correta destinação dos resíduos sólidos ficarão a cargo da COMPROMISSÁRIA, não podendo ser atribuída responsabilidade à COMPROMITENTE sob qualquer hipótese.

2.21. Todos os custos envolvidos na destinação dos materiais recolhidos são de responsabilidade integral da COMPROMISSÁRIA, sem direito a qualquer pagamento ou indenização pela COMPROMITENTE.

2.22. A COMPROMISSÁRIA declara-se conhecedora, no momento da assinatura da notificação para retirada, que não será permitida a sua devolução sob qualquer hipótese.

2.23. A Unidade setorial de patrimônio juntamente com os membros da Comissão de Desfazimento da COMPROMITENTE, deverá fiscalizar a retirada dos bens e adotar as providências para dar publicidade ao rol de bens destinados à reciclagem/reutilização e entregues à COMPROMISSÁRIA.

2.24. Os bens inservíveis e irrecuperáveis serão preferencialmente recolhidos nas cidades de Cuiabá e Várzea Grande, nas dependências da COMPROMITENTE.

2.24.1. Na hipótese de os bens se encontrarem armazenados em depósito localizado nos demais municípios do Estado de Mato Grosso, os procedimentos de notificação da COMPROMISSÁRIA serão os mesmos.

2.25. Não sendo possível a retirada dos bens, a COMPROMISSÁRIA deverá manifestar o desinteresse no recebimento em resposta à notificação para retirada, expedida pela Comissão de Desfazimento de Bens do órgão/entidade COMPROMITENTE.

2.26. Será interpretada como desinteressada a pessoa jurídica COMPROMISSÁRIA que não manifestar expressamente o aceite, no prazo de 05 (cinco) dias corridos, após ter sido convocada.

2.27. O aceite poderá ser expresso por escrito, protocolado juntamente ao setor de patrimônio da COMPROMITENTE ou por meio de comunicação eletrônica ao canal eletrônico oficial do setor, devendo ser encaminhado em cópia aos membros da comissão de desfazimento de bens.

2.28. A COMPROMISSÁRIA, no recebimento dos bens, compromete-se a descartar os materiais, peças, compartimentos, que não puderem ser reciclados ou reutilizados de alguma forma, ou que apresentarem risco ao meio ambiente, devendo observar os preceitos da legislação pertinente e em vigor, visando a adequada destinação do resíduo e a preservação do meio ambiente.

2.29. É vedada a comercialização de partes, componentes, peças, dos bens recebidos pela interessada, que não puderem ser recicladas ou reutilizadas nos termos dos dispositivos legais inerentes.

2.30. A COMPROMISSÁRIA responderá pelos danos causados diretamente ao COMPROMITENTE, decorrentes de sua culpa ou dolo quando da retirada dos bens.

2.31. A COMPROMISSÁRIA não poderá alegar, em hipótese alguma, como justificativa ou defesa, desconhecimento, incompreensão, dúvidas ou esquecimento das cláusulas e condições, do Termo de Compromisso firmado, do Edital de Chamamento e de todos os seus anexos, do Termo de Referência e das especificações técnicas, bem como de tudo o que estiver contido nas normas pertinentes à adequada destinação de resíduos, reciclagem ou reutilização de materiais e demais normativas correlatas.

2.32. A existência e a atuação da fiscalização em nada diminuirão a responsabilidade única, integral e exclusiva da COMPROMISSÁRIA no que concerne aos serviços e suas implicações próximas ou remotas, sempre de conformidade com o contrato, o Código Civil e demais leis ou regulamentos vigentes e pertinentes, no Município, Estado e na União.

2.33. Os casos omissos serão encaminhados pela Comissão de Desfazimento da COMPROMITENTE e submetidos à apreciação do gestor máximo responsável pela gestão administrativa da COMPROMITENTE.

3. DA PROVA DE REGULARIDADE FISCAL, SOCIAL E TRABALHISTA

3.1. Para assinatura do Termo de Compromisso, deverão ser apresentados os seguintes documentos, como prova de regularidade fiscal, social e trabalhista:

3.1.1. Comprovante de registro no Cadastro Nacional de Pessoa Jurídica (CNPJ/MF);

3.1.2. Comprovante de inscrição no Cadastro de Pessoas Físicas (CPF) do representante da credenciada e no Registro Geral, com foto;

3.1.3. Comprovante de inscrição no cadastro de contribuinte estadual e/ou municipal, se houver, relativo ao domicílio ou sede da pessoa jurídica credenciada;

3.1.4. Prova de regularidade com a Fazenda Federal: certidão de quitação de tributos federais expedida pela secretaria da Receita Federal;

3.1.5. Prova de regularidade relativa ao Fundo de Garantia do Tempo de Serviço - FGTS: Certidão de Regularidade e Situação (CRS) emitida pela Caixa Econômica Federal, de todos os prepostos diretamente envolvidos com a retirada dos bens e com a sua posterior destinação ambientalmente adequada para reciclagem e/ou reutilização;

3.1.6. Prova de regularidade relativa à Seguridade Social: Certidão Negativa de Débito - CND, emitida pelo Instituto Nacional de Serviço Social - INSS, de todos os prepostos diretamente envolvidos com a retirada dos bens e com a sua posterior destinação ambientalmente adequada para reciclagem e/ou reutilização;

3.1.7. Prova de regularidade relativa aos débitos previdenciários: Certidão Negativa de Débitos Trabalhistas - CNDT, emitida pelo Tribunal Superior do Trabalho - TST;

3.1.8. Declaração de que não possui em seu quadro de pessoal empregados menores de 18 (dezoito) anos em trabalho noturno, perigoso ou insalubre, e menores de 16 (dezesesseis) anos em qualquer trabalho, salvo na condição de aprendiz a partir de 14 (quatorze) anos, para fins do disposto no inciso XXXIII do artigo 7º da Constituição Federal;

3.1.9. Declaração de que cumpre as exigências de reserva de cargos para pessoa com deficiência e para reabilitado da Previdência Social, previstas em lei e em outras normas específicas;

4. DAS OBRIGAÇÕES DA COMPROMITENTE

4.1. Expedir notificação para retirada dos bens móveis inservíveis e irrecuperáveis que tenham sido devidamente classificados e baixados pela Comissão de Desfazimento regularmente constituída, visando a identificação dos bens móveis que serão retirados pela COMPROMISSÁRIA.

4.1.1. A notificação para retirada deverá conter a identificação do bem, fazendo referência ao respectivo registro de controle patrimonial e ao processo administrativo instaurado para sua classificação e baixa patrimonial.

4.2. Instaurar, instruir e conduzir processo administrativo para classificação dos bens móveis como inservíveis e irrecuperáveis, em observância à legislação, em data anterior à data da assinatura da notificação para a retirada dos bens prevista no item 2.3.

4.3. Indicar, com intervalo mínimo de 03 (três) dias úteis de antecedência, o local onde deverão ser retirados os bens pela COMPROMISSÁRIA.

4.4. Fiscalizar a retirada dos bens e adotar as providências necessárias para dar publicidade ao rol de bens destinados à reciclagem/reutilização e entregues à COMPROMISSÁRIA.

5. DAS OBRIGAÇÕES DA COMPROMISSÁRIA

5.1. Executar os serviços conforme especificações do Edital de Credenciamento, do Termo de Referência e seus anexos e do presente Termo de Compromisso, com a alocação de pessoal necessário ao perfeito cumprimento das cláusulas contratuais, além de fornecer os materiais e equipamentos, ferramentas e utensílios necessários, na qualidade e quantidade especificadas.

5.2. Arcar com a responsabilidade civil por todos e quaisquer danos materiais e morais causados pela ação ou omissão de seus empregados, trabalhadores, prepostos ou representantes, dolosa ou culposamente, à Administração ou a terceiros.

5.3. Utilizar colaboradores habilitados e com conhecimentos básicos dos serviços a serem executados, de conformidade com as normas e determinações em vigor.

5.4. Manter instalações, aparelhamento e pessoal técnico adequados e disponíveis para a realização dos serviços.

5.5. Instruir seus empregados, no início da execução contratual, quanto à obtenção das informações de seus interesses junto aos órgãos públicos, relativas ao Termo de Compromisso de trabalho e obrigações a ele inerentes.

5.6. Disponibilizar aos seus colaboradores vestimentas e Equipamentos de Proteção Individual - EPI adequados ao trabalho.

5.7. Responsabilizar-se por todas as obrigações trabalhistas, sociais, previdenciárias, tributárias e as demais previstas na legislação específica, cuja inadiplência não transfere responsabilidade ao COMPROMITENTE.

5.8. Instruir seus colaboradores a respeito das atividades a serem desempenhadas, alertando-os a não executar atividades não abrangidas pelo Termo de Compromisso, devendo relatar ao COMPROMITENTE toda e qualquer ocorrência neste sentido, a fim de evitar desvio de função.

5.9. Relatar ao COMPROMITENTE toda e qualquer irregularidade verificada no decorrer da prestação dos serviços.

5.10. Não permitir a utilização de qualquer trabalho do menor de dezesesseis anos, exceto na condição de menor aprendiz para os maiores de quatorze anos, nem permitir a utilização do trabalho do menor de dezoito anos em trabalho noturno, perigoso ou insalubre;

5.11. Manter durante toda a vigência do Termo de Compromisso, em compatibilidade com as obrigações assumidas, todas as condições para o credenciamento e qualificação exigidos na Lei.

5.12. Não transferir a terceiros, por qualquer forma, as obrigações assumidas, exceto quanto às atividades acessórias, que poderão ser executadas por terceiros mediante prévia autorização do COMPROMITENTE.

5.13. Prestar esclarecimentos que forem solicitados pelo COMPROMITENTE, cujas reclamações se obrigam a atender prontamente, imediatamente e por escrito, de qualquer anormalidade que verificar quando da execução do serviço.

5.14. Dispor-se a toda e qualquer fiscalização do COMPROMITENTE no tocante à execução dos serviços, assim como ao cumprimento das obrigações previstas no Termo de Compromisso e no Edital de Credenciamento e seus anexos.

5.15. Prover todos os meios necessários à garantia da plena operacionalidade da execução do serviço, inclusive considerados os casos de greve ou paralisação de qualquer natureza.

5.16. Indenizar terceiros e/ou o COMPROMITENTE, mesmo em caso de ausência ou omissão de fiscalização de sua parte, por quaisquer danos ou prejuízos causados, devendo a COMPROMISSÁRIA adotar todas as medidas preventivas, com fiel observância às exigências das autoridades competentes e às disposições legais vigentes.

5.17. Responde a COMPROMISSÁRIA nos casos de qualquer tipo autuação ou ação que venha a sofrer em decorrência serviço, bem como pelos contratos de trabalho de seus empregados, que envolvam eventuais decisões judiciais, eximindo o COMPROMITENTE de qualquer solidariedade ou responsabilidade.

5.18. Comunicar imediatamente o COMPROMITENTE de qualquer alteração ocorrida no seu endereço, telefone, e-mail, ou quaisquer outras informações necessárias ao recebimento de correspondência.

6. DAS SANÇÕES

6.1. Com fundamento no artigo 86 da Lei no 8.666/93 e artigo 7º da Lei n.º 10.520/2002, ficará impedida de licitar e contratar com a Administração Pública Estadual e será descredenciada do seu cadastro de fornecedores, pelo prazo de até 02 (dois) anos, garantida a prévia e ampla defesa e do Contraditório nos seguintes casos:

- 6.1.1. Apresentação de documentação falsa;
- 6.1.2. Retardamento da execução do objeto;
- 6.1.3. Falhar na execução do Termo de Compromisso;
- 6.1.4. Fraudar na execução do Termo de Compromisso;
- 6.1.5. Comportamento inidôneo;
- 6.1.6. Declaração falsa;
- 6.1.7. Fraude fiscal.

6.2. Pela inobservância das diretrizes previstas neste Edital e seus anexos, no Termo de Referência e das obrigações decorrentes do Termo de Compromisso, poderão ser imputadas às entidades as sanções previstas na Lei n.º 8.666/93.

6.3. As sanções previstas no presente Termo de Compromisso são independentes entre si, podendo ser aplicadas de forma isolada ou cumulativamente, sem prejuízo de outras medidas cabíveis, não tem caráter compensatório e a sua cobrança não isentará a obrigação de indenizar eventuais perdas e danos.

7. DA VIGÊNCIA E DA RESCISÃO

7.1. O prazo de vigência do Termo de Compromisso firmado com o COMPROMITENTE será de 24 (vinte e quatro) meses, contados a partir da publicação do extrato de sua assinatura, sendo vedada sua prorrogação.

7.2. As hipóteses de rescisão são aquelas previstas nos artigos 77 e 78 da Lei 8666/93; nesses casos, a COMPROMISSÁRIA reconhece os

Direitos da Administração previstos nos artigos 79 e 80 da mesma Lei.

7.3. O presente Termo de Compromisso poderá, ainda, ser rescindido a qualquer tempo por:

- 7.3.1. Vontade de uma das partes, mediante comunicação formal, com aviso prévio de, no mínimo, 30 (trinta) dias;
- 7.3.2. Inadimplemento de qualquer das obrigações por parte da DESTINATÁRIA;
- 7.3.3. Ocorrência de caso fortuito ou de força maior regularmente comprovada, impeditiva da execução deste Termo de Compromisso;
- 7.3.4. Descumprimento ou irregularidade na execução deste Termo de Compromisso, após a devida notificação para regularização/adequação.

8. DA FISCALIZAÇÃO DO TERMO DE COMPROMISSO

8.1. A fiscalização do presente Termo de Compromisso será exercida por, no mínimo, dois servidores, titular e substituto, indicados pela autoridade através de Portaria.

- 8.1.1. Não poderão ser instituídos como fiscal titular ou fiscal substituto do Termo de Compromisso firmado o servidor que integrar a comissão de desfazimento que realizou a identificação, catalogação e baixa dos bens que serão entregues à COMPROMISSADA.

9. DA CLÁUSULA ANTICORRUPÇÃO

9.1. Nenhuma das partes envolvidas neste certame poderá oferecer, dar ou se comprometer a dar a quem quer que seja, ou aceitar ou se comprometer a aceitar de quem quer que seja, tanto por conta própria quanto por intermédio de outrem, qualquer pagamento, doação, compensação, vantagens financeiras ou benefícios de qualquer espécie, seja de forma direta ou indireta quanto ao objeto deste certame, ou de outra forma a ele não relacionada, o que deve ser observado, ainda, pelos prepostos e colaboradores.

10. DO FORO

10.1. As partes elegem o foro da sede da Administração da COMPROMITENTE para dirimir qualquer questão contratual.

E por estarem justas e acertadas, para que se produzam os efeitos legais, firmam as partes o presente instrumento, em 02 (duas) vias de igual teor e forma, na presença das testemunhas abaixo.

Cuiabá - MT, 24 de agosto de 2022.

Diretor e Presidente da Empresa Empaer
(original assinado)

Presidente da Associação da ACAMARG.
(original assinado)

TESTEMUNHAS:

- 1 - (original assinado)
- 2 - (original assinado)

METAMAT

COMPANHIA MATOGROSSENSE DE MINERAÇÃO

EXTRATO DA PORTARIA N. 116/2022/METAMAT

O Diretor Presidente da Companhia Mato-grossense de Mineração - METAMAT, no uso de suas atribuições legais, prevista no Estatuto Social desta, e por seu Regimento Interno e suas alterações posteriores.

RESOLVE:

EXONERAR, o Senhor JOÃO BATISTA TOLOSA NETO - do cargo de Assessor Técnico 3, Nível AST-03, desta Companhia.
Esta Portaria entra em vigor na data de 16/11/2022.

Registre-se e cumpra-se.

Cuiabá-MT, 11 de Novembro de 2022.

WILSON MENEZES COUTINHO
Diretor Presidente
em Substituição
METAMAT

EVENTOS DE PESSOAL

SECRETARIAS

CASA CIVIL

BOLETIM DE PESSOAL/CCIVIL/00120/2022 DE:
16/11/2022

O(A) Secretário-Chefe da Casa Civil no uso de suas atribuições que lhes são conferidas por lei,

Resolve: DEFERIR
Evento: LICENÇA PREMIO - GOZO

Processo N.: CASACIVIL-PRO-2022/10469
Nome: (58310/1) WILSON JOSE DUTRA
Cargo/Função: (6078) APOIO DESENV ECO SOC L 10177/14
Quinquênio de Referência: 17/09/2015 Ate 16/09/2020
A Partir de: 04/01/2023 Até04/03/2023

PUBLICADA, REGISTRADA, CUMPR-SE.
Cuiabá-MT, 11 de Novembro de 2022.
Rogerio Luiz Gallo
Secretário-Chefe da Casa Civil

SEPLAG

SECRETARIA DE ESTADO DE PLANEJAMENTO E GESTÃO

PORTARIA/SEPLAG/00343/2022 DE:
16/11/2022

O(A) Secretária Adjunta de Gestão de Pessoas no uso de suas atribuições que lhes são conferidas por lei,

Resolve: DESIGNAR
Evento: DESIGNAÇÃO EM SUBSTITUIÇÃO CARGO EM COMISSÃO/FUNÇÃO

Processo N.:
Nome: (259337/1) BRUNO DA SILVA NOGUEIRA
A Partir de: 16/11/2022 Até25/11/2022
Cargo/Função: (11690) FUNCAO DGA 6 LC/266
Substituído: (255411/1) DEBORA CRISTINA CUNHA
Un. Adm: (139157) COORD DE PROVIMENTO

PUBLICADA, REGISTRADA, CUMPR-SE.
Cuiabá-MT, 11 de Novembro de 2022.
Lidiane Patricia Ferreira e Silva Leite
Secretária Adjunta de Gestão de Pessoas

PORTARIA/SEPLAG/00344/2022 DE:
16/11/2022

O(A) Secretária Adjunta de Gestão de Pessoas no uso de suas atribuições que lhes são conferidas por lei,

Resolve: DESIGNAR
Evento: DESIGNAÇÃO EM SUBSTITUIÇÃO CARGO EM COMISSÃO/FUNÇÃO

Processo N.:
Nome: (291182/1) CARLOS HENRIQUE SANTOS DA SILVA
A Partir de: 09/11/2022 Até18/11/2022
Cargo/Função: (11622) DGA-8 SERVIDOR
Substituído: (232314/1) JAQUELINE DE ALMEIDA MOREIRA
Un. Adm: (214175) GER DE SERVICOS E TRANSPORTE

PUBLICADA, REGISTRADA, CUMPR-SE.
Cuiabá-MT, 11 de Novembro de 2022.
Lidiane Patricia Ferreira e Silva Leite
Secretária Adjunta de Gestão de Pessoas

PORTARIA/SEPLAG/00345/2022 DE:
16/11/2022

O(A) Secretária Adjunta de Gestão de Pessoas no uso de suas atribuições que lhes são conferidas por lei,

Resolve: REDISTRIBUIR
Evento: Deslocamento do servidor efetivo

Processo N.:
Nome: (63793/1) ZELMA BEATRIZ PAZ MIRANDA
Cargo/Função: (5541) GESTOR GOVERNAMENTAL
Para Un. Adm: (118575) UNID ESPECIAL DE CONTROLE DE MOVIM DE PESSOAL
A Partir de: 17/10/2022

PUBLICADA, REGISTRADA, CUMPR-SE.
Cuiabá-MT, 11 de Novembro de 2022.
Lidiane Patricia Ferreira e Silva Leite
Secretária Adjunta de Gestão de Pessoas

PORTARIA/SEPLAG/00346/2022 DE:
16/11/2022

O(A) Secretária Adjunta de Gestão de Pessoas no uso de suas atribuições que lhes são conferidas por lei,

Resolve: RETIFICAR
Evento: ESTABILIDADE

Processo N.: UNEMAT-PRO-2022/10850
Nome: (120739/2) CLEUZA REGINA BALAN TABORDA
Cargo: (11800) PROFESSOR UNEMAT LC 320
Un. Adm: (054780) COORDENADORIA REGIONAL DE SINOP
A Partir de: 13/05/2011

PUBLICADA, REGISTRADA, CUMPR-SE.
Cuiabá-MT, 11 de Novembro de 2022.
Lidiane Patricia Ferreira e Silva Leite
Secretária Adjunta de Gestão de Pessoas

BOLETIM DE PESSOAL/SEPLAG/00497/2022 DE:
16/11/2022

O(A) Secretária Adjunta de Gestão de Pessoas no uso de suas atribuições que lhes são conferidas por lei,

Resolve: REMOVER
Evento: Remoção Interna a Pedido

Processo N.:
Nome: (294800/1) JADIR BRUM BRASIL
Cargo/Função: (6027) ANALISTA DESENV ECON SOCIAL L 10050
Para Un. Adm: (188522) COORD DE FINANÇAS
A Partir de: 08/11/2022

PUBLICADA, REGISTRADA, CUMPR-SE.
Cuiabá-MT, 11 de Novembro de 2022.
Lidiane Patricia Ferreira e Silva Leite
Secretária Adjunta de Gestão de Pessoas

BOLETIM DE PESSOAL/SEPLAG/00498/2022 DE:
16/11/2022

O(A) Secretária Adjunta de Gestão de Pessoas no uso de suas atribuições que lhes são conferidas por lei,

Resolve: CONCEDER
Evento: TELETRABALHO MODALIDADE INTEGRAL

Processo N.:
Nome: (110905/3) ELAINE CRISTINA MACHADO BERTAZO
Cargo/Função: (5349) ANALISTA ADMINISTRATIVO L 10052
Un. Adm: (139157) COORD DE PROVIMENTO
A Partir de: 11/11/2022 Até 10/11/2023

PUBLICADA, REGISTRADA, CUMPR-SE.
Cuiabá-MT, 11 de Novembro de 2022.
Lidiane Patricia Ferreira e Silva Leite
Secretária Adjunta de Gestão de Pessoas

ATO ADMINISTRATIVO/SEPLAG/02199/2022 DE:
16/11/2022

O(A) Secretária Adjunta de Gestão de Pessoas no uso de suas atribuições que lhes são conferidas por lei,

Resolve: PRORROGAR o Ato nºSEPLAG/01802/2020, publicado no DOE de 07/12/20
Evento: CESSAO INTERNA - SEM ONUS - Sem Ressarcimento

Processo N.: CASACIVIL-PRO-2022/09963
Nome: (263630/1) KARINA MARCONDES COLET
Cargo/Função: (6027) ANALISTA DESENV ECON SOCIAL L 10050
Órgão cedente: SECRETARIA DE ESTADO DE INFRAESTRUTURA E LOGISTICA
Órgão cessionário: CASA CIVIL
Até: 08/12/2024

PUBLICADA, REGISTRADA, CUMPR-SE.
Cuiabá-MT, 11 de Novembro de 2022.
Lidiane Patricia Ferreira e Silva Leite
Secretária Adjunta de Gestão de Pessoas

ATO ADMINISTRATIVO/SEPLAG/02200/2022 DE:
16/11/2022

O(A) Secretária Adjunta de Gestão de Pessoas no uso de suas atribuições que lhes são conferidas por lei,

Resolve: CONCEDER PROGRESSÃO HORIZONTAL

Processo N.: PJC-PRO-2022/03556
Nome: (234464/1) ARIADNE SILVA DE ALENCAR
Cargo/Função: (9200) ESCRIVAO DE POLICIA/LC318/407
Órgão: POLICIA JUDICIARIA CIVIL
Referência: E-005
A Partir de: 22/06/2022

Processo N.: PJC-PRO-2022/04073
Nome: (125806/11) AUGUSTO RENATO MAGRI ARANTES
Cargo/Função: (9175) INVESTIGADOR DE POLICIA/LC344/407
Órgão: POLICIA JUDICIARIA CIVIL
Referência: E-004
A Partir de: 22/08/2022

Processo N.: PJC-PRO-2022/02746
 Nome: (238585/1) BENILDES APARECIDA DE CAMPOS
 Cargo/Função: (9175) INVESTIGADOR DE POLICIA/LC344/407
 Órgão: POLICIA JUDICIARIA CIVIL
 Referência: E-004
 A Partir de: 18/07/2022

Processo N.: PJC-PRO-2022/05241
 Nome: (234011/1) CASSIRA LUCIA DELGADO DE OLIVEIRA ABREU
 Cargo/Função: (9200) ESCRIVAO DE POLICIA/LC318/407
 Órgão: POLICIA JUDICIARIA CIVIL
 Referência: E-004
 A Partir de: 22/06/2022

Processo N.: PJC-PRO-2022/03971
 Nome: (234274/1) CECILIA BASTOS MONGE
 Cargo/Função: (9200) ESCRIVAO DE POLICIA/LC318/407
 Órgão: POLICIA JUDICIARIA CIVIL
 Referência: E-004
 A Partir de: 30/07/2022

Processo N.: PJC-PRO-2022/02180
 Nome: (96823/4) CLEBER FEGUEIREDO
 Cargo/Função: (9175) INVESTIGADOR DE POLICIA/LC344/407
 Órgão: POLICIA JUDICIARIA CIVIL
 Referência: E-007
 A Partir de: 16/08/2022

Processo N.: PJC-PRO-2022/03012
 Nome: (203273/16) DARIO CARNEIRO AGUIAR
 Cargo/Função: (9175) INVESTIGADOR DE POLICIA/LC344/407
 Órgão: POLICIA JUDICIARIA CIVIL
 Referência: E-005
 A Partir de: 22/06/2022

Processo N.: SESP-PRO-2022/26366
 Nome: (295456/1) EDSON RODRIGUES
 Cargo/Função: (10282) ASSIST. SIST. PENITENCIARIO
 Órgão: SECRETARIA DE ESTADO DE SEGURANCA PUBLICA
 Referência: B-001
 A Partir de: 25/07/2022

Processo N.: SEPAZ-PRO-2022/07284
 Nome: (70417/3) ELIANE BEATRIZ CARDOSO DE OLIVEIRA
 Cargo/Função: (5349) ANALISTA ADMINISTRATIVO L 10052
 Órgão: SECRETARIA DE ESTADO DE FAZENDA
 Referência: D-008
 A Partir de: 15/09/2022

Processo N.: PJC-PRO-2022/01017
 Nome: (213603/3) ELIAS BUENO DE SOUZA
 Cargo/Função: (9175) INVESTIGADOR DE POLICIA/LC344/407
 Órgão: POLICIA JUDICIARIA CIVIL
 Referência: C-003
 A Partir de: 08/09/2022

Processo N.: SESP-PRO-2022/12741
 Nome: (232601/1) GABRIEL ALVES SILVEIRA SILVA
 Cargo/Função: (10300) POLICIAL PENAL
 Órgão: SECRETARIA DE ESTADO DE SEGURANCA PUBLICA
 Referência: D-004
 A Partir de: 30/09/2022

Processo N.: PJC-PRO-2022/03546
 Nome: (234409/1) INARA DE PAULA NARCIZO
 Cargo/Função: (9200) ESCRIVAO DE POLICIA/LC318/407
 Órgão: POLICIA JUDICIARIA CIVIL
 Referência: E-004
 A Partir de: 22/06/2022

Processo N.: PJC-PRO-2022/02883
 Nome: (234376/1) JANDUI JEAN DA SILVA
 Cargo/Função: (9175) INVESTIGADOR DE POLICIA/LC344/407
 Órgão: POLICIA JUDICIARIA CIVIL
 Referência: E-004
 A Partir de: 22/06/2022

Processo N.: PJC-PRO-2022/03530
 Nome: (234417/1) JEFERSON BARONIO
 Cargo/Função: (9200) ESCRIVAO DE POLICIA/LC318/407
 Órgão: POLICIA JUDICIARIA CIVIL
 Referência: E-004
 A Partir de: 22/06/2022

Processo N.: PJC-PRO-2022/04484
 Nome: (98248/10) LIDIANE MOREIRA RIBEIRO
 Cargo/Função: (9200) ESCRIVAO DE POLICIA/LC318/407
 Órgão: POLICIA JUDICIARIA CIVIL
 Referência: E-004
 A Partir de: 19/07/2022

Processo N.: SESP-PRO-2022/36026
 Nome: (105828/2) LUIZ SOARES DA SILVA
 Cargo/Função: (10300) POLICIAL PENAL
 Órgão: SECRETARIA DE ESTADO DE SEGURANCA PUBLICA
 Referência: D-005
 A Partir de: 02/09/2022

Processo N.: SEAF-PRO-2022/03319
 Nome: (272961/1) MAGDA DA FONSECA CHAGAS
 Cargo/Função: (6027) ANALISTA DESENV ECON SOCIAL I 10050
 Órgão: SECRETARIA DE ESTADO DE AGRICULTURA FAMILIAR
 Referência: C-002
 A Partir de: 21/09/2022

Processo N.: PJC-PRO-2022/03168
 Nome: (234282/1) MARCELO ELOI GIRON
 Cargo/Função: (9200) ESCRIVAO DE POLICIA/LC318/407
 Órgão: POLICIA JUDICIARIA CIVIL
 Referência: E-004
 A Partir de: 22/06/2022

Processo N.: DETRAN-PRO-2022/15201
 Nome: (139968/2) NELCINDA RAMOS DA SILVA
 Cargo/Função: (5430) AGENTE DO SERVICO DE TRANSITO LC 505/13
 Órgão: DEPARTAMENTO ESTADUAL DE TRANSITO
 Referência: D-005
 A Partir de: 18/08/2022

Processo N.: SESP-PRO-2022/19158
 Nome: (208865/2) SERGIO DE LIRA SERRA
 Cargo/Função: (10300) POLICIAL PENAL
 Órgão: SECRETARIA DE ESTADO DE SEGURANCA PUBLICA
 Referência: D-004
 A Partir de: 10/10/2022

Processo N.: PJC-PRO-2022/02970
 Nome: (234454/1) SILVANA DIAS TEIXEIRA
 Cargo/Função: (9200) ESCRIVAO DE POLICIA/LC318/407
 Órgão: POLICIA JUDICIARIA CIVIL
 Referência: E-004
 A Partir de: 22/06/2022

Processo N.: SESP-PRO-2022/10821
 Nome: (232426/1) VINICIUS SANTOS FELICIANI
 Cargo/Função: (9249) AGENTE DE SEGURANCA SOCIOEDUCATIVO
 Órgão: SECRETARIA DE ESTADO DE SEGURANCA PUBLICA
 Referência: D-004
 A Partir de: 30/08/2022

Processo N.: PJC-PRO-2022/01058
 Nome: (268295/1) WELINGTON SOUSA DIAS
 Cargo/Função: (9175) INVESTIGADOR DE POLICIA/LC344/407
 Órgão: POLICIA JUDICIARIA CIVIL
 Referência: C-003
 A Partir de: 03/06/2022

PUBLICADA, REGISTRADA, CUMPRE-SE.

Cuiabá-MT, 11 de Novembro de 2022.
 Lidiane Patricia Ferreira e Silva Leite
 Secretária Adjunta de Gestão de Pessoas

ATO ADMINISTRATIVO/SEPLAG/02201/2022 DE:
 16/11/2022

O(A) Secretária Adjunta de Gestão de Pessoas no uso de suas atribuições que lhes são conferidas por lei,

Resolve: CONCEDER PROGRESSÃO VERTICAL

Processo N.: SES-PRO-2022/36219
 Nome: (64683/2) ANA CAROLINA MACHADO LANDGRAF
 Cargo/Função: (4912) PROFIS TEC NIV SUPERIOR SERV SAUDE SUS
 Órgão: SECRETARIA DE ESTADO DE SAUDE
 Referência: D-007
 A Partir de: 06/07/2022

Processo N.: UNEMAT-PRO-2022/10850
 Nome: (120739/2) CLEUZA REGINA BALAN TABORDA
 Cargo/Função: (11802) PROFESSOR UNEMAT LC 534/2014
 Órgão: FUNDAÇÃO UNIVERSIDADE DO ESTADO DE MT
 Referência: B-006
 A Partir de: 06/03/2020

Processo N.: SEMA-PRO-2022/13112
 Nome: (103232/1) ELLEN KENIA KUNTZE PANTOJA
 Cargo/Função: (11382) ANALISTA DE MEIO AMBIENTE L 10083/2014
 Órgão: SECRETARIA DE ESTADO DO MEIO AMBIENTE
 Referência: D-005
 A Partir de: 06/01/2015

Processo N.: SES-PRO-2022/36221
 Nome: (116004/1) JORACI ROSA PEREIRA
 Cargo/Função: (4946) PROFIS TEC NIV MEDIO SERV SAUDE SUS
 Órgão: SECRETARIA DE ESTADO DE SAUDE
 Referência: D-007
 A Partir de: 05/07/2022

Processo N.: SES-PRO-2022/36213
 Nome: (84008/3) JORGE LUIS DE SOUSA FURTADO
 Cargo/Função: (4946) PROFIS TEC NIV MEDIO SERV SAUDE SUS
 Órgão: SECRETARIA DE ESTADO DE SAUDE
 Referência: D-008
 A Partir de: 11/07/2022

Processo N.: SES-PRO-2022/36218
 Nome: (117070/1) LILIANA DE ALMEIDA OLIVEIRA BUENO
 Cargo/Função: (4946) PROFIS TEC NIV MEDIO SERV SAUDE SUS
 Órgão: SECRETARIA DE ESTADO DE SAUDE
 Referência: D-007
 A Partir de: 07/07/2022

Processo N.: SES-PRO-2022/36253
 Nome: (94526/1) MARCELINA MENDES DA CUNHA
 Cargo/Função: (4946) PROFIS TEC NIV MEDIO SERV SAUDE SUS
 Órgão: SECRETARIA DE ESTADO DE SAUDE
 Referência: D-008
 A Partir de: 29/05/2022

Processo N.: SES-PRO-2022/36212
 Nome: (94415/1) NERCI MARIA DE SOUZA
 Cargo/Função: (4946) PROFIS TEC NIV MEDIO SERV SAUDE SUS
 Órgão: SECRETARIA DE ESTADO DE SAUDE
 Referência: D-008
 A Partir de: 30/05/2022

Processo N.: SES-PRO-2022/36247
 Nome: (49169/2) NORMA CAROLINA KNAUL DE ALBUQUERQUE SILVEIRA
 Cargo/Função: (4912) PROFIS TEC NIV SUPERIOR SERV SAUDE SUS
 Órgão: SECRETARIA DE ESTADO DE SAUDE
 Referência: D-010
 A Partir de: 01/04/2022

Processo N.: SES-PRO-2022/36251
 Nome: (91712/1) PAULO HENRIQUE DE OLIVEIRA
 Cargo/Função: (4912) PROFIS TEC NIV SUPERIOR SERV SAUDE SUS
 Órgão: SECRETARIA DE ESTADO DE SAUDE
 Referência: D-009
 A Partir de: 19/03/2022

Processo N.: SES-PRO-2022/36211
 Nome: (114170/2) RONIVALDO ARAUJO MATIAS
 Cargo/Função: (4946) PROFIS TEC NIV MEDIO SERV SAUDE SUS
 Órgão: SECRETARIA DE ESTADO DE SAUDE
 Referência: D-007
 A Partir de: 12/07/2022

Processo N.: SES-PRO-2022/36248
 Nome: (43732/2) ROSANGELA APARECIDA DE LUCAS
 Cargo/Função: (4946) PROFIS TEC NIV MEDIO SERV SAUDE SUS
 Órgão: SECRETARIA DE ESTADO DE SAUDE
 Referência: D-010
 A Partir de: 01/04/2022

Processo N.: SES-PRO-2022/36249
 Nome: (93281/1) SILVIO PLESLEY DA SILVA
 Cargo/Função: (4946) PROFIS TEC NIV MEDIO SERV SAUDE SUS
 Órgão: SECRETARIA DE ESTADO DE SAUDE
 Referência: D-008
 A Partir de: 30/03/2022

Processo N.: SES-PRO-2022/36254
 Nome: (94389/1) VANDERLEI RAMOS JUSTINIANO
 Cargo/Função: (4946) PROFIS TEC NIV MEDIO SERV SAUDE SUS
 Órgão: SECRETARIA DE ESTADO DE SAUDE
 Referência: D-008
 A Partir de: 30/05/2022

PUBLICADA, REGISTRADA, CUMPRÁ-SE.

Cuiabá-MT, 11 de Novembro de 2022.
 Lidiane Patricia Ferreira e Silva Leite
 Secretária Adjunta de Gestão de Pessoas

ATO ADMINISTRATIVO/SEPLAG/02202/2022 DE: 16/11/2022

O(A) Secretária Adjunta de Gestão de Pessoas no uso de suas atribuições que lhes são conferidas por lei,

Resolve: RETIFICAR PROGRESSÃO VERTICAL

Processo N.: 125521/2021
 Nome: (124710/18) CHRISTIELE FREITAS
 Cargo/Função: (3441) PROFESSOR EDUC. BASICA
 Órgão: SECRETARIA DE ESTADO DE EDUCACAO
 Referência: C-004
 A Partir de: 25/06/2021

Processo N.: UNEMAT-PRO-2022/10850
 Nome: (120739/2) CLEUZA REGINA BALAN TABORDA
 Cargo/Função: (11800) PROFESSOR UNEMAT LC 320
 Órgão: FUNDACAO UNIVERSIDADE DO ESTADO DE MT
 Referência: B-002
 A Partir de: 13/05/2011

PUBLICADA, REGISTRADA, CUMPRÁ-SE.
 Cuiabá-MT, 11 de Novembro de 2022.
 Lidiane Patricia Ferreira e Silva Leite
 Secretária Adjunta de Gestão de Pessoas

ATO ADMINISTRATIVO/SEPLAG/02203/2022 DE: 16/11/2022

O(A) Secretária Adjunta de Gestão de Pessoas no uso de suas atribuições que lhes são conferidas por lei,

Resolve: CONCEDER PROGRESSÃO HORIZONTAL

Processo N.: PJC-PRO-2021/01059
 Nome: (268139/1) DANIELA APARECIDA LOZEI
 Cargo/Função: (9175) INVESTIGADOR DE POLICIA/LC344/407
 Órgão: POLICIA JUDICIARIA CIVIL
 Referência: C-003
 A Partir de: 19/02/2022

PUBLICADA, REGISTRADA, CUMPRÁ-SE.
 Cuiabá-MT, 11 de Novembro de 2022.
 Lidiane Patricia Ferreira e Silva Leite
 Secretária Adjunta de Gestão de Pessoas

ATO ADMINISTRATIVO/SEPLAG/02204/2022 DE: 16/11/2022

O(A) Secretária Adjunta de Gestão de Pessoas no uso de suas atribuições que lhes são conferidas por lei,

Resolve: RETIFICAR ENQUADRAMENTO
 Evento: Enquadramento Nível dos Prof. do Meio Ambiente

Processo N.: SEMA-PRO-2022/13112
 Nome: (103232/1) ELLEN KENIA KUNTZE PANTOJA
 Cargo/Função: (11382) ANALISTA DE MEIO AMBIENTE L 10083/2014
 Órgão: SECRETARIA DE ESTADO DO MEIO AMBIENTE
 Referência: D-007
 A Partir de: 11/09/2018

Processo N.: SEMA-PRO-2022/13112
 Nome: (103232/1) ELLEN KENIA KUNTZE PANTOJA
 Cargo/Função: (11382) ANALISTA DE MEIO AMBIENTE L 10083/2014
 Órgão: SECRETARIA DE ESTADO DO MEIO AMBIENTE
 Referência: D-006
 A Partir de: 06/01/2018

PUBLICADA, REGISTRADA, CUMPRÁ-SE.

Cuiabá-MT, 11 de Novembro de 2022.
 Lidiane Patricia Ferreira e Silva Leite
 Secretária Adjunta de Gestão de Pessoas

ATO ADMINISTRATIVO/SEPLAG/02205/2022 DE: 16/11/2022

O(A) Secretária Adjunta de Gestão de Pessoas no uso de suas atribuições que lhes são conferidas por lei,

Resolve: RETIFICAR ENQUADRAMENTO
 Evento: Enquad. Nível Car. Docentes Educ Sup UNEMAT LC 534

Processo N.: UNEMAT-PRO-2022/10850
 Nome: (120739/2) CLEUZA REGINA BALAN TABORDA
 Cargo/Função: (11802) PROFESSOR UNEMAT LC 534/2014
 Órgão: FUNDACAO UNIVERSIDADE DO ESTADO DE MT
 Referência: B-005
 A Partir de: 06/03/2017

PUBLICADA, REGISTRADA, CUMPRÁ-SE.

Cuiabá-MT, 11 de Novembro de 2022.
 Lidiane Patricia Ferreira e Silva Leite
 Secretária Adjunta de Gestão de Pessoas

ATO ADMINISTRATIVO/SEPLAG/02206/2022 DE: 16/11/2022

O(A) Secretária Adjunta de Gestão de Pessoas no uso de suas atribuições que lhes são conferidas por lei,

Resolve: AFASTAR
 Evento: AFASTAMENTO PARA EXERCICIO DE MANDATO ELETIVO - SEM ONUS

Processo N.: SES-PRO-2022/48633
 Nome: (81945/1) RENATO DA SILVA MOTA
 Cargo/Função: (4946) PROFIS TEC NIV MEDIO SERV SAUDE SUS
 Órgão: SECRETARIA DE ESTADO DE SAUDE
 Cargo Eletivo: VEREADOR
 A Partir de: 30/09/2022 Até31/10/2022

PUBLICADA, REGISTRADA, CUMPRÁ-SE.
 Cuiabá-MT, 11 de Novembro de 2022.
 Lidiane Patricia Ferreira e Silva Leite
 Secretária Adjunta de Gestão de Pessoas

CGE

CONTROLADORIA GERAL DO ESTADO

BOLETIM DE PESSOAL/CGE/00096/2022 DE: 16/11/2022

O(A) Secretário-Controlador Geral do Estado no uso de suas atribuições que lhes são conferidas por lei,

Resolve: REMOVER
 Evento: Remoção Interna a Pedido

Processo N.:
 Nome: (127096/3) JOELCIO CAIRES DA SILVA ORMOND
 Cargo/Função: (3921) AUDITOR DO ESTADO
 Para Un. Adm: (211656) GAB DO SECRETARIO ADJUNTO DE AUDITORIA E CONTROLE
 A Partir de: 10/11/2022

PUBLICADA, REGISTRADA, CUMPRÁ-SE.
 Cuiabá-MT, 11 de Novembro de 2022.
 Emerson Hideki Hayashida
 Secretário-Controlador Geral do Estado

PGE

PROCURADORIA GERAL DO ESTADO

BOLETIM DE PESSOAL/PGE/00201/2022 DE: 16/11/2022

O(A) Procurador-Geral do Estado no uso de suas atribuições que lhes são conferidas por lei,

Resolve: DEFERIR
 Evento: LICENCA PARA TRATAMENTO DE SAUDE

Processo N.:
 Nome: (310016/1) LUIZ HENRIQUE DIAS SOUZA
 Cargo/Função: (4843) ANALISTA DA PGE - LEI 10004/2013
 Un. Adm: (201154) NUC DE SISTEMAS
 A Partir de: 02/09/2022 Até08/09/2022

Processo N.:
 Nome: (243936/1) MONICA GARCIA DE SOUZA
 Cargo/Função: (5349) ANALISTA ADMINISTRATIVO L 10052
 Un. Adm: (213390) NUC DE EXECUCAO JUDICIAL
 A Partir de: 03/10/2022 Até07/11/2022

PUBLICADA, REGISTRADA, CUMPRÁ-SE.

Cuiabá-MT, 11 de Novembro de 2022.
 Francisco de Assis da Silva Lopes
 Procurador-Geral do Estado

BOLETIM DE PESSOAL/PGE/00202/2022 DE: 16/11/2022

O(A) Procurador-Geral do Estado no uso de suas atribuições que lhes são conferidas por lei,

Resolve: DEFERIR
 Evento: LICENCA PREMIO - GOZO

Processo N.: SIGADOC-PGE-REQ-2022/00607
 Nome: (85799/2) ANGELO ALBERTO SANTOS DE LIMA
 Cargo/Função: (4843) ANALISTA DA PGE - LEI 10004/2013
 Quinquênio de Referência: 30/08/2015 Ate 29/08/2020
 A Partir de: 19/12/2022 Até17/01/2023

Processo N.: SIGADOC-PGE-REQ-2022/00607
 Nome: (85799/2) ANGELO ALBERTO SANTOS DE LIMA
 Cargo/Função: (4843) ANALISTA DA PGE - LEI 10004/2013
 Quinquênio de Referência: 30/08/2015 Ate 29/08/2020
 A Partir de: 18/01/2023 Até01/02/2023

Processo N.: SIGADOC-PGE-PRO-2022/15446
 Nome: (96831/1) FABIOLA PAULINO GARCIA PEREIRA CARDOSO
 Cargo/Função: (2283) PROC. DO ESTADO CLASSE ESPECIAL
 Quinquênio de Referência: 15/01/2012 Ate 14/01/2017
 A Partir de: 19/12/2022 Até02/01/2023

PUBLICADA, REGISTRADA, CUMPRÁ-SE.

Cuiabá-MT, 11 de Novembro de 2022.
 Francisco de Assis da Silva Lopes
 Procurador-Geral do Estado

BOLETIM DE PESSOAL/PGE/00203/2022
16/11/2022

DE:

O(A) Procurador-Geral do Estado no uso de suas atribuições que lhes são conferidas por lei,

Resolve: DEFERIR

Evento: GOZO LICENÇA-PREMIO, JORNADA 50%

Processo N.: SIGADOC-PGE-REQ-2022/00711

Nome: (138312/4) KATIUSCIA DOS SANTOS LINO FREIRE

Cargo/Função: (6027) ANALISTA DESENV ECON SOCIAL L 10050

Quinquênio de Referência: 09/05/2017 Ate 08/05/2022

A Partir de: 16/11/2022 Ate 14/01/23

PUBLICADA, REGISTRADA, CUMPR-SE.
Cuiabá-MT, 11 de Novembro de 2022.
Francisco de Assis da Silva Lopes
Procurador-Geral do Estado

SEFAZ

SECRETARIA DE ESTADO DE FAZENDA

PORTARIA/SEFAZ/00180/2022
16/11/2022

DE:

O(A) Secretária Adjunta de Administração Fazendária no uso de suas atribuições que lhes são conferidas por lei,

Resolve: DESIGNAR

Evento: Designação de Função/Função de Confiança

Processo N.: SEFAZ-CIN-2022/09938

Nome: (116722/1) ANTONIO CARLOS ANDRADE BECKER

Cargo/Função: (11665) FUNCAO DGA 10 LC/266 - LIDER DE EQUIPE

Un. Adm: (212270) COORD FISC VOLANTE POSTOS FISC

TRANSPORTADORAS

A Partir de: 01/11/2022 Até30/11/2022

Processo N.: SEFAZ-CIN-2022/09938

Nome: (8386/1) CESAR PAULO LIRA

Cargo/Função: (11665) FUNCAO DGA 10 LC/266 - LIDER DE EQUIPE

Un. Adm: (212270) COORD FISC VOLANTE POSTOS FISC

TRANSPORTADORAS

A Partir de: 01/11/2022 Até30/11/2022

Processo N.: SEFAZ-CIN-2022/09938

Nome: (8468/1) FEIK NABOR DE BARROS JOAQUIM

Cargo/Função: (11665) FUNCAO DGA 10 LC/266 - LIDER DE EQUIPE

Un. Adm: (212270) COORD FISC VOLANTE POSTOS FISC

TRANSPORTADORAS

A Partir de: 01/11/2022 Até30/11/2022

Processo N.: SEFAZ-CIN-2022/09938

Nome: (218643/1) HEITOR BARBOSA MORAIS

Cargo/Função: (11665) FUNCAO DGA 10 LC/266 - LIDER DE EQUIPE

Un. Adm: (212270) COORD FISC VOLANTE POSTOS FISC

TRANSPORTADORAS

A Partir de: 01/11/2022 Até30/11/2022

Processo N.: SEFAZ-CIN-2022/09938

Nome: (21166/1) HERBERT LOPES DOS SANTOS

Cargo/Função: (11665) FUNCAO DGA 10 LC/266 - LIDER DE EQUIPE

Un. Adm: (212270) COORD FISC VOLANTE POSTOS FISC

TRANSPORTADORAS

A Partir de: 01/11/2022 Até30/11/2022

Processo N.: SEFAZ-CIN-2022/09938

Nome: (24804/1) IVAN JORGE WINTER

Cargo/Função: (11665) FUNCAO DGA 10 LC/266 - LIDER DE EQUIPE

Un. Adm: (212270) COORD FISC VOLANTE POSTOS FISC

TRANSPORTADORAS

A Partir de: 01/11/2022 Até30/11/2022

Processo N.: SEFAZ-CIN-2022/09938

Nome: (17426/1) LUIZ CARLOS ALVAREZ BARCA

Cargo/Função: (11665) FUNCAO DGA 10 LC/266 - LIDER DE EQUIPE

Un. Adm: (212270) COORD FISC VOLANTE POSTOS FISC

TRANSPORTADORAS

A Partir de: 01/11/2022 Até30/11/2022

Processo N.: SEFAZ-CIN-2022/09938

Nome: (25135/1) MARINO ITAMARAGIBA GOMES HERNANDORENA

Cargo/Função: (11665) FUNCAO DGA 10 LC/266 - LIDER DE EQUIPE

Un. Adm: (212270) COORD FISC VOLANTE POSTOS FISC

TRANSPORTADORAS

A Partir de: 01/11/2022 Até30/11/2022

Processo N.: SEFAZ-CIN-2022/09938

Nome: (21169/1) MARIO MARCIO CARVALHO

Cargo/Função: (11665) FUNCAO DGA 10 LC/266 - LIDER DE EQUIPE

Un. Adm: (212270) COORD FISC VOLANTE POSTOS FISC

TRANSPORTADORAS

A Partir de: 01/11/2022 Até30/11/2022

Processo N.: SEFAZ-CIN-2022/09938

Nome: (116742/1) WILSON BIERHALS ROLOFF

Cargo/Função: (11665) FUNCAO DGA 10 LC/266 - LIDER DE EQUIPE

Un. Adm: (212270) COORD FISC VOLANTE POSTOS FISC

TRANSPORTADORAS

A Partir de: 01/11/2022 Até30/11/2022

PUBLICADA, REGISTRADA, CUMPR-SE.
Cuiabá-MT, 11 de Novembro de 2022.
Radiana Kassia e Silva Clemente
Secretária Adjunta de Administração Fazendária

PORTARIA/SEFAZ/00181/2022
16/11/2022

DE:

O(A) Secretária Adjunta de Administração Fazendária no uso de suas atribuições que lhes são conferidas por lei,

Resolve: DESIGNAR

Evento: DESIGNAÇÃO EM SUBSTITUIÇÃO CARGO EM COMISSÃO/FUNÇÃO

Processo N.: SEFAZ-CIN-2022/09689

Nome: (252763/1) ADRIANE VANZELLA

A Partir de: 06/10/2022 Até25/10/2022

Cargo/Função: (11688) FUNCAO DGA 4 LC/266

Substituído: (209138/8) JORGE ADRIANO ALMEIDA ARAUJO

Un. Adm: (203866) SUPERINT DE ADMINISTRACAO DE OBRAS E CONVENIOS

PUBLICADA, REGISTRADA, CUMPR-SE.

Cuiabá-MT, 11 de Novembro de 2022.

Radiana Kassia e Silva Clemente

Secretária Adjunta de Administração Fazendária

BOLETIM DE PESSOAL/SEFAZ/00652/2022
16/11/2022

DE:

O(A) Secretária Adjunta de Administração Fazendária no uso de suas atribuições que lhes são conferidas por lei,

Resolve: DEFERIR

Evento: LICENÇA PARA TRATAMENTO DE SAUDE

Processo N.:

Nome: (255262/1) CELIA GARCIA BARBOSA

Cargo/Função: (5349) ANALISTA ADMINISTRATIVO L 10052

Un. Adm: (202401) UNID DO CONTENCIOSO ADMINISTRATIVO TRIBUTARIO

A Partir de: 31/08/2022 Até13/09/2022

Processo N.:

Nome: (114175/2) ELEUZA MEDEIROS

Cargo/Função: (11306) FISCAL DE TRIBUTOS EST/LC363

Un. Adm: (212237) COORD DO IPVA ITCD E OUTRAS RECEITAS

A Partir de: 24/08/2022 Até02/09/2022

PUBLICADA, REGISTRADA, CUMPR-SE.

Cuiabá-MT, 11 de Novembro de 2022.

Radiana Kassia e Silva Clemente

Secretária Adjunta de Administração Fazendária

SEMA

SECRETARIA DE ESTADO DE MEIO AMBIENTE

PORTARIA/SEMA/00103/2022
16/11/2022

DE:

O(A) Secretária de Estado de Meio Ambiente no uso de suas atribuições que lhes são conferidas por lei,

Resolve: AUTORIZAR

Evento: DESIGNAÇÃO EM SUBSTITUIÇÃO CARGO EM COMISSÃO/FUNÇÃO

Processo N.: SEMA-PRO-2022/16686

Nome: (227632/1) NILMA DE OLIVEIRA FARIA

A Partir de: 28/09/2022 Até27/10/2022

Cargo/Função: (11584) DGA-4 SERVIDOR

Substituído: (79597/1) HELEN FARIAS FERREIRA

Un. Adm: (195405) SUPERINT DE GESTAO DA DESCONC E DESCENTRALIZACAO

PUBLICADA, REGISTRADA, CUMPR-SE.

Cuiabá-MT, 11 de Novembro de 2022.

Mauren Lazzaretti

Secretária de Estado de Meio Ambiente

PORTARIA/SEMA/00104/2022
16/11/2022

DE:

O(A) Secretária de Estado de Meio Ambiente no uso de suas atribuições que lhes são conferidas por lei,

Resolve: REMOVER

Evento: Deslocamento do servidor efetivo

Processo N.: SEMA-PRO-2022/15616

Nome: (219076/2) ANGRA FABIANA DE MORAES BASTOS

Cargo/Função: (6052) TECNICO DESENV ECO SOC L 10177/14

Para Un. Adm: (178888) GER DE PROVIMENTO MANUTENCAO E APLICACAO

A Partir de: 10/11/2022

PUBLICADA, REGISTRADA, CUMPR-SE.

Cuiabá-MT, 11 de Novembro de 2022.

Mauren Lazzaretti

Secretária de Estado de Meio Ambiente

BOLETIM DE PESSOAL/SEMA/00395/2022

DE: 16/11/2022

O(A) Secretária de Estado de Meio Ambiente no uso de suas atribuições que lhes são conferidas por lei,

Resolve: DEFERIR

Evento: LICENÇA PARA TRATAMENTO DE SAUDE

Processo N.:

Nome: (131779/1) ALEX TRINDADE MACHADO

Cargo/Função: (11382) ANALISTA DE MEIO AMBIENTE L 10083/2014

Un. Adm: (178705) UNID DE PROGRAMAS E PROJETOS ESTRATEGICOS

A Partir de: 16/10/2022 Até15/12/2022

PUBLICADA, REGISTRADA, CUMPR-SE.

Cuiabá-MT, 11 de Novembro de 2022.

Mauren Lazzaretti

Secretária de Estado de Meio Ambiente

BOLETIM DE PESSOAL/SEMA/00396/2022

DE: 16/11/2022

O(A) Secretária de Estado de Meio Ambiente no uso de suas atribuições que lhes são conferidas por lei,

Resolve: DEFERIR

Evento: LICENÇA PARA TRATAMENTO DE SAUDE EM PESSOA DA FAMILIA

Processo N.:

Nome: (255871/1) TANCREDO ABDALA GIOVANI BENTO DE CAMPOS

Cargo/Função: (11382) ANALISTA DE MEIO AMBIENTE L 10083/2014

Un. Adm: (213640) COORD DE INFRAEST DE TECNOLOGIA DA INFORMACAO

A Partir de: 16/08/2022 Até25/08/2022

PUBLICADA, REGISTRADA, CUMPR-SE.

Cuiabá-MT, 11 de Novembro de 2022.

Mauren Lazzaretti

Secretária de Estado de Meio Ambiente

BOLETIM DE PESSOAL/SEMA/00397/2022

DE: 16/11/2022

O(A) Secretária de Estado de Meio Ambiente no uso de suas atribuições que lhes são conferidas por lei,

Resolve: RETIFICAR

Evento: LICENÇA PARA TRATAMENTO DE SAUDE EM PESSOA DA FAMILIA

Processo N.:

Nome: (7108/2) VERA LUCIA NORIKO KUROYANAGI

Cargo/Função: (11382) ANALISTA DE MEIO AMBIENTE L 10083/2014

Un. Adm: (147176) COORD DE UNIDADES DE CONSERVACAO

A Partir de: 18/07/2022 Até10/10/2022

PUBLICADA, REGISTRADA, CUMPR-SE.

Cuiabá-MT, 11 de Novembro de 2022.

Mauren Lazzaretti

Secretária de Estado de Meio Ambiente

BOLETIM DE PESSOAL/SEMA/00398/2022

DE: 16/11/2022

O(A) Secretária de Estado de Meio Ambiente no uso de suas atribuições que lhes são conferidas por lei,

Resolve: DEFERIR

Evento: LICENÇA PREMIO - GOZO

Processo N.: SEMA-PRO-2022/19982

Nome: (219076/2) ANGRA FABIANA DE MORAES BASTOS

Cargo/Função: (6052) TECNICO DESENV ECO SOC L 10177/14

Quinquênio de Referência: 21/05/2013 Ate 20/05/2018

A Partir de: 31/10/2022 Até09/11/2022

PUBLICADA, REGISTRADA, CUMPR-SE.

Cuiabá-MT, 11 de Novembro de 2022.

Mauren Lazzaretti

Secretária de Estado de Meio Ambiente

SINFRA

SECRETARIA DE ESTADO DE INFRAESTRUTURA E LOGÍSTICA

PORTARIA/SINFRA/00111/2022

DE: 16/11/2022

O(A) Secretário de Estado de Infraestrutura e Logística no uso de suas atribuições que lhes são conferidas por lei,

Resolve: DESIGNAR

Evento: DESIGNAÇÃO EM SUBSTITUIÇÃO CARGO EM COMISSÃO/FUNÇÃO

Processo N.: SINFRA-PRO-2022/13944

Nome: (255423/1) MARIA DO CARMO DA SILVA MORAES

A Partir de: 07/11/2022 Até21/11/2022

Cargo/Função: (11525) DGA-8

Substituído: (297191/1) LARISSA APARECIDA DA SILVA PACHECO

Un. Adm: (181986) GER DE PROTOCOLO

PUBLICADA, REGISTRADA, CUMPR-SE.

Cuiabá-MT, 11 de Novembro de 2022.

Marcelo de Oliveira e Silva

Secretário de Estado de Infraestrutura e Logística

SESP

SECRETARIA DE ESTADO DE SEGURANÇA PÚBLICA

PORTARIA/SESP/00317/2022

DE:

16/11/2022

O(A) Secretário de Estado de Segurança Pública no uso de suas atribuições que lhes são conferidas por lei,

Resolve: DESIGNAR

Evento: Designação de Função/Função de Confiança

Processo N.:

Nome: (233958/1) CLEOFILO CARNEIRO GERALDES FILHO

Cargo/Função: (11665) FUNCAO DGA 10 LC/266 - LIDER DE EQUIPE

Un. Adm: (190314) DIR DO CENTRO DE DETEN PROV DE PONTES E LACERDA

A Partir de: 01/12/2022 Até

PUBLICADA, REGISTRADA, CUMPR-SE.

Cuiabá-MT, 11 de Novembro de 2022.

Alexandre Bustamante dos Santos

Secretário de Estado de Segurança Pública

PORTARIA/SESP/00318/2022

DE:

16/11/2022

O(A) Secretário de Estado de Segurança Pública no uso de suas atribuições que lhes são conferidas por lei,

Resolve: DESIGNAR

Evento: DESIGNAÇÃO EM SUBSTITUIÇÃO CARGO EM COMISSÃO/FUNÇÃO

Processo N.:

Nome: (258125/1) ADRIELLE SILVA DA CRUZ

A Partir de: 02/01/2023 Até31/01/2023

Cargo/Função: (11622) DGA-8 SERVIDOR

Substituído: (233545/1) MAURO VIEIRA BARBOZA

Un. Adm: (204358) GER DE PLANEJAMENTO DE OBRAS

Processo N.:

Nome: (258125/1) ADRIELLE SILVA DA CRUZ

A Partir de: 12/12/2022 Até31/12/2022

Cargo/Função: (11622) DGA-8 SERVIDOR

Substituído: (233545/1) MAURO VIEIRA BARBOZA

Un. Adm: (204358) GER DE PLANEJAMENTO DE OBRAS

Processo N.:

Nome: (232185/1) DIOGO THAEDYS SILVA

A Partir de: 07/09/2022 Até20/09/2022

Cargo/Função: (11606) DGA-8 SERVIDOR

Substituído: (216007/2) LAURA BATISTA GONCALVES TEIXEIRA

Un. Adm: (201731) COORD DE FOLHA DE PAGAMENTO

Processo N.:

Nome: (232185/1) DIOGO THAEDYS SILVA

A Partir de: 20/08/2022 Até29/08/2022

Cargo/Função: (11606) DGA-6 SERVIDOR

Substituído: (216007/2) LAURA BATISTA GONCALVES TEIXEIRA

Un. Adm: (201731) COORD DE FOLHA DE PAGAMENTO

Processo N.:

Nome: (85387/1) HUGO RODRIGUES DE SOUZA

A Partir de: 01/11/2022 Até30/11/2022

Cargo/Função: (11614) DGA-7 SERVIDOR

Substituído: (109705/2) VALDEIR ZELIZ DOS SANTOS

Un. Adm: (162795) DIR DE CADEIA PUBLICA DE PRIMAVERA DO LESTE

Processo N.:

Nome: (142644/2) LUIZ FERNANDES PIRES

A Partir de: 01/12/2022 Até30/12/2022

Cargo/Função: (11614) DGA-7 SERVIDOR

Substituído: (248432/1) ANTONIO CARLOS NEGREIROS DOS SANTOS

Un. Adm: (162523) SUBDIR DA PENITENCIARIA DE SINOP

PUBLICADA, REGISTRADA, CUMPR-SE.

Cuiabá-MT, 11 de Novembro de 2022.

Alexandre Bustamante dos Santos

Secretário de Estado de Segurança Pública

BOLETIM DE PESSOAL/SESP/01468/2022

DE:

16/11/2022

O(A) Secretário de Estado de Segurança Pública no uso de suas atribuições que lhes são conferidas por lei,

Resolve: REMOVER

Evento: Remoção Interna a Pedido

Processo N.: SINFRA-PRO-2022/12639

Nome: (109159/6) ANA LUIZA SOTT

Cargo/Função: (10282) ASSIST.SIST.PENITENCIARIO

Para Un. Adm: (193895) GER DE CUSTODIA E ESCOLTA METROPOLITANA

A Partir de: 10/11/2022

Processo N.: SESP-PRO-2022/39124

Nome: (232256/1) HELIO FARIA DOS SANTOS

Cargo/Função: (10300) POLICIAL PENAL

Para Un. Adm: (222429) DIR DA CADEIA PUBLICA FEM DE NOVA XAVANTINA

A Partir de: 25/11/2022

Processo N.: e-mail

Nome: (226035/1) KELLY CRISTINE MIGUEL DAUBIAN DA COSTA
Cargo/Função: (10282) ASSIST. SIST. PENITENCIARIO
Para Un. Adm: (203955) UNID SETORIAL CORREICAO SISTEMA
PENITENCIARIO

A Partir de: 08/11/2022

PUBLICADA, REGISTRADA, CUMpra-SE.
Cuiabá-MT, 11 de Novembro de 2022.
Alexandre Bustamante dos Santos
Secretário de Estado de Segurança Publica

BOLETIM DE PESSOAL/SESP/01469/2022
16/11/2022

DE:

O(A) Secretário de Estado de Segurança Publica no uso de suas atribuições que lhes são conferidas por lei,

Resolve: CONCEDER

Evento: ADICIONAL NOTURNO

Processo N.: OUT

Nome: (118020/1) ACACIO ROBERTO DA CRUZ
Cargo/Função: (10300) POLICIAL PENAL
Un. Adm: (162981) DIR DE CADEIA PUBLICA DE NOBRES
A Partir de: 01/10/2022 Até 01/10/2022

Processo N.: OUT

Nome: (233742/1) ADALTO ROSA GONCALVES
Cargo/Função: (10300) POLICIAL PENAL
Un. Adm: (162779) DIR DA CADEIA PUBLICA DE MIRASSOL DOESTE
A Partir de: 01/10/2022 Até 01/10/2022

Processo N.: OUT

Nome: (251086/1) ADELICIO RODRIGUES DA SILVA
Cargo/Função: (10300) POLICIAL PENAL
Un. Adm: (162779) DIR DA CADEIA PUBLICA DE MIRASSOL DOESTE
A Partir de: 01/10/2022 Até 01/10/2022

Processo N.: OUT

Nome: (251911/1) ADELMO DA COSTA BALBINO
Cargo/Função: (10300) POLICIAL PENAL
Un. Adm: (162779) DIR DA CADEIA PUBLICA DE MIRASSOL DOESTE
A Partir de: 01/10/2022 Até 01/10/2022

Processo N.: OUT

Nome: (233567/1) AILSON ANTONIO DE FREITAS
Cargo/Função: (10300) POLICIAL PENAL
Un. Adm: (162663) DIR DE CADEIA PUBLICA DE BARRA DO GARCAS
A Partir de: 02/10/2022 Até 02/10/2022

Processo N.: OUT

Nome: (119098/1) ALESSANDRO BOAVENTURA DE OLIVEIRA
Cargo/Função: (10300) POLICIAL PENAL
Un. Adm: (162663) DIR DE CADEIA PUBLICA DE BARRA DO GARCAS
A Partir de: 01/10/2022 Até 01/10/2022

Processo N.: OUT

Nome: (119011/1) ALLIADNE GLORIA TADEU FERNANDES ALMEIDA
Cargo/Função: (10300) POLICIAL PENAL
Un. Adm: (204277) COORD DE INTELIGENCIA PENITENCIARIA
A Partir de: 01/10/2022 Até 01/10/2022

Processo N.: OUT

Nome: (135491/2) ANDREI THIAGO ARRUDA CAMPOS
Cargo/Função: (10300) POLICIAL PENAL
Un. Adm: (162663) DIR DE CADEIA PUBLICA DE BARRA DO GARCAS
A Partir de: 01/10/2022 Até 01/10/2022

Processo N.: OUT

Nome: (254262/15) ANTONIO PEREIRA DA COSTA
Cargo/Função: (10300) POLICIAL PENAL
Un. Adm: (162680) DIR DE CADEIA PUBLICA DE ALTA FLORESTA
A Partir de: 01/10/2022 Até 01/10/2022

Processo N.: OUT

Nome: (241800/1) BATISTA LOPES
Cargo/Função: (10300) POLICIAL PENAL
Un. Adm: (162680) DIR DE CADEIA PUBLICA DE ALTA FLORESTA
A Partir de: 01/10/2022 Até 01/10/2022

Processo N.: OUT

Nome: (236857/1) BRUNO HENRIQUE FERREIRA MARQUES
Cargo/Função: (10300) POLICIAL PENAL
Un. Adm: (162663) DIR DE CADEIA PUBLICA DE BARRA DO GARCAS
A Partir de: 01/10/2022 Até 01/10/2022

Processo N.: OUT

Nome: (233120/1) CARLOS MARCELO GEHM
Cargo/Função: (10300) POLICIAL PENAL
Un. Adm: (162663) DIR DE CADEIA PUBLICA DE BARRA DO GARCAS
A Partir de: 01/10/2022 Até 01/10/2022

Processo N.: OUT

Nome: (305118/1) CHARLES COMPER TELES
Cargo/Função: (10300) POLICIAL PENAL
Un. Adm: (162680) DIR DE CADEIA PUBLICA DE ALTA FLORESTA
A Partir de: 01/10/2022 Até 01/10/2022

Processo N.: OUT

Nome: (251856/1) CLAUDIANE MIGUEL PEREIRA
Cargo/Função: (10300) POLICIAL PENAL
Un. Adm: (162779) DIR DA CADEIA PUBLICA DE MIRASSOL DOESTE
A Partir de: 01/10/2022 Até 01/10/2022

Processo N.: OUT

Nome: (233385/1) CLAUDINEI ARAUJO PEREIRA
Cargo/Função: (10300) POLICIAL PENAL
Un. Adm: (162779) DIR DA CADEIA PUBLICA DE MIRASSOL DOESTE
A Partir de: 01/10/2022 Até 01/10/2022

Processo N.: OUT

Nome: (249137/1) DAEUNI ALVES TEIXEIRA SILVA
Cargo/Função: (10300) POLICIAL PENAL
Un. Adm: (162663) DIR DE CADEIA PUBLICA DE BARRA DO GARCAS
A Partir de: 01/10/2022 Até 01/10/2022

Processo N.: OUT

Nome: (233578/1) DELVANY INACIO DE CARVALHO
Cargo/Função: (10300) POLICIAL PENAL
Un. Adm: (162663) DIR DE CADEIA PUBLICA DE BARRA DO GARCAS
A Partir de: 01/10/2022 Até 01/10/2022

Processo N.: OUT

Nome: (232046/1) DIVINO JOSE LOBO BARBOSA
Cargo/Função: (10300) POLICIAL PENAL
Un. Adm: (162663) DIR DE CADEIA PUBLICA DE BARRA DO GARCAS
A Partir de: 01/10/2022 Até 01/10/2022

Processo N.: OUT

Nome: (103692/2) DOUGLAS MAYER LIRA
Cargo/Função: (10300) POLICIAL PENAL
Un. Adm: (204277) COORD DE INTELIGENCIA PENITENCIARIA
A Partir de: 01/10/2022 Até 01/10/2022

Processo N.: OUT

Nome: (217727/2) EDILSON TOMAZZELLI BARBOSA
Cargo/Função: (10300) POLICIAL PENAL
Un. Adm: (162779) DIR DA CADEIA PUBLICA DE MIRASSOL DOESTE
A Partir de: 01/10/2022 Até 01/10/2022

Processo N.: OUT

Nome: (85400/1) EDINEY ALVES FOLHA
Cargo/Função: (10300) POLICIAL PENAL
Un. Adm: (162981) DIR DE CADEIA PUBLICA DE NOBRES
A Partir de: 01/10/2022 Até 01/10/2022

Processo N.: OUT

Nome: (251757/1) EDMILSON FERREIRA DOS SANTOS
Cargo/Função: (10300) POLICIAL PENAL
Un. Adm: (162779) DIR DA CADEIA PUBLICA DE MIRASSOL DOESTE
A Partir de: 01/10/2022 Até 01/10/2022

Processo N.: OUT

Nome: (96791/5) ELIZEU PAULO DE SOUZA
Cargo/Função: (10300) POLICIAL PENAL
Un. Adm: (162680) DIR DE CADEIA PUBLICA DE ALTA FLORESTA
A Partir de: 01/10/2022 Até 01/10/2022

Processo N.: OUT

Nome: (233450/1) ELVIS DE ALMEIDA DUARTE
Cargo/Função: (10300) POLICIAL PENAL
Un. Adm: (162663) DIR DE CADEIA PUBLICA DE BARRA DO GARCAS
A Partir de: 02/10/2022 Até 02/10/2022

Processo N.: OUT

Nome: (243382/1) ENILEY DA SILVA ALVES
Cargo/Função: (10300) POLICIAL PENAL
Un. Adm: (162981) DIR DE CADEIA PUBLICA DE NOBRES
A Partir de: 01/10/2022 Até 01/10/2022

Processo N.: OUT

Nome: (117350/1) ERISSON DE OLIVEIRA SANTOS
Cargo/Função: (10300) POLICIAL PENAL
Un. Adm: (162663) DIR DE CADEIA PUBLICA DE BARRA DO GARCAS
A Partir de: 01/10/2022 Até 01/10/2022

Processo N.: OUT

Nome: (96827/3) ERNANDIS DO NASCIMENTO BARBOSA
Cargo/Função: (10300) POLICIAL PENAL
Un. Adm: (162779) DIR DA CADEIA PUBLICA DE MIRASSOL DOESTE
A Partir de: 01/10/2022 Até 01/10/2022

Processo N.: OUT

Nome: (232063/1) EVANDRO CORREA SILVA
Cargo/Função: (10300) POLICIAL PENAL
Un. Adm: (162663) DIR DE CADEIA PUBLICA DE BARRA DO GARCAS
A Partir de: 01/10/2022 Até 01/10/2022

Processo N.: OUT

Nome: (114776/1) EVANDRO RIBEIRO MACHADO
Cargo/Função: (10300) POLICIAL PENAL
Un. Adm: (204277) COORD DE INTELIGENCIA PENITENCIARIA
A Partir de: 01/10/2022 Até 01/10/2022

Processo N.: OUT

Nome: (248622/1) EVERTON RODRIGO RIBEIRO
Cargo/Função: (10300) POLICIAL PENAL
Un. Adm: (204277) COORD DE INTELIGENCIA PENITENCIARIA
A Partir de: 01/10/2022 Até 01/10/2022

Processo N.: OUT

Nome: (251307/1) EVONICE CRISTINA MANIERI
Cargo/Função: (10300) POLICIAL PENAL
Un. Adm: (162779) DIR DA CADEIA PUBLICA DE MIRASSOL DOESTE
A Partir de: 01/10/2022 Até 01/10/2022

Processo N.: OUT

Nome: (233540/1) FABIANO OLIVEIRA DAS NEVES CRUZ
Cargo/Função: (10300) POLICIAL PENAL
Un. Adm: (162779) DIR DA CADEIA PUBLICA DE MIRASSOL DOESTE
A Partir de: 01/10/2022 Até 01/10/2022

Processo N.: OUT
 Nome: (137590/2) FABIO REIS DA SILVA
 Cargo/Função: (10300) POLICIAL PENAL
 Un. Adm: (162779) DIR DA CADEIA PUBLICA DE MIRASSOL DOESTE
 A Partir de: 01/10/2022 Até 01/10/2022

Processo N.: OUT
 Nome: (109662/2) FLAVIO AUGUSTO DE AMORIM
 Cargo/Função: (10300) POLICIAL PENAL
 Un. Adm: (204277) COORD DE INTELIGENCIA PENITENCIARIA
 A Partir de: 01/10/2022 Até 01/10/2022

Processo N.: OUT
 Nome: (118109/1) FLORISER DO ESPIRITO SANTO
 Cargo/Função: (10300) POLICIAL PENAL
 Un. Adm: (162981) DIR DE CADEIA PUBLICA DE NOBRES
 A Partir de: 01/10/2022 Até 01/10/2022

Processo N.: OUT
 Nome: (251057/1) FRANCILAINÉ RODRIGUES DA CONCEICAO
 Cargo/Função: (10300) POLICIAL PENAL
 Un. Adm: (162779) DIR DA CADEIA PUBLICA DE MIRASSOL DOESTE
 A Partir de: 01/10/2022 Até 01/10/2022

Processo N.: OUT
 Nome: (117732/1) FRANCISCO DE ALMEIDA VITAL
 Cargo/Função: (10300) POLICIAL PENAL
 Un. Adm: (162981) DIR DE CADEIA PUBLICA DE NOBRES
 A Partir de: 01/10/2022 Até 01/10/2022

Processo N.: OUT
 Nome: (115867/1) FRANCISCO LECIO PROFETA DA CRUZ
 Cargo/Função: (10300) POLICIAL PENAL
 Un. Adm: (162779) DIR DA CADEIA PUBLICA DE MIRASSOL DOESTE
 A Partir de: 01/10/2022 Até 01/10/2022

Processo N.: OUT
 Nome: (114793/1) GEOMAR DE SOUSA SILVA
 Cargo/Função: (10300) POLICIAL PENAL
 Un. Adm: (162663) DIR DE CADEIA PUBLICA DE BARRA DO GARCAS
 A Partir de: 01/10/2022 Até 01/10/2022

Processo N.: OUT
 Nome: (248056/1) GEORGE LIMA PEREIRA
 Cargo/Função: (10300) POLICIAL PENAL
 Un. Adm: (162663) DIR DE CADEIA PUBLICA DE BARRA DO GARCAS
 A Partir de: 01/10/2022 Até 01/10/2022

Processo N.: OUT
 Nome: (233812/1) GEREMIAS LIMA DOS REIS
 Cargo/Função: (10300) POLICIAL PENAL
 Un. Adm: (162981) DIR DE CADEIA PUBLICA DE NOBRES
 A Partir de: 01/10/2022 Até 01/10/2022

Processo N.: OUT
 Nome: (248005/1) GILBERTO SOARES DE OLIVEIRA
 Cargo/Função: (10300) POLICIAL PENAL
 Un. Adm: (162680) DIR DE CADEIA PUBLICA DE ALTA FLORESTA
 A Partir de: 01/10/2022 Até 01/10/2022

Processo N.: OUT
 Nome: (233379/1) GILMAR DE OLIVEIRA GOMES
 Cargo/Função: (10300) POLICIAL PENAL
 Un. Adm: (204277) COORD DE INTELIGENCIA PENITENCIARIA
 A Partir de: 01/10/2022 Até 01/10/2022

Processo N.: OUT
 Nome: (110662/2) GILMAR DO CARMO TOLOMEU
 Cargo/Função: (10300) POLICIAL PENAL
 Un. Adm: (162779) DIR DA CADEIA PUBLICA DE MIRASSOL DOESTE
 A Partir de: 01/10/2022 Até 01/10/2022

Processo N.: OUT
 Nome: (251359/1) GILMAR MENDES DOS SANTOS
 Cargo/Função: (10300) POLICIAL PENAL
 Un. Adm: (162981) DIR DE CADEIA PUBLICA DE NOBRES
 A Partir de: 01/10/2022 Até 01/10/2022

Processo N.: OUT
 Nome: (233220/1) GILSON DA SILVA ROSA
 Cargo/Função: (10300) POLICIAL PENAL
 Un. Adm: (162779) DIR DA CADEIA PUBLICA DE MIRASSOL DOESTE
 A Partir de: 01/10/2022 Até 01/10/2022

Processo N.: OUT
 Nome: (122205/1) GILSON GETULIO DA SILVA
 Cargo/Função: (10300) POLICIAL PENAL
 Un. Adm: (162981) DIR DE CADEIA PUBLICA DE NOBRES
 A Partir de: 01/10/2022 Até 01/10/2022

Processo N.: OUT
 Nome: (124625/7) GILVANETE BRAGA
 Cargo/Função: (10300) POLICIAL PENAL
 Un. Adm: (162779) DIR DA CADEIA PUBLICA DE MIRASSOL DOESTE
 A Partir de: 01/10/2022 Até 01/10/2022

Processo N.: OUT
 Nome: (305120/1) GUSTAVO JIVAGO FERINI
 Cargo/Função: (10300) POLICIAL PENAL
 Un. Adm: (162680) DIR DE CADEIA PUBLICA DE ALTA FLORESTA
 A Partir de: 01/10/2022 Até 01/10/2022

Processo N.: OUT
 Nome: (208141/3) GUSTAVO SIQUEIRA FERRAZ
 Cargo/Função: (10300) POLICIAL PENAL
 Un. Adm: (162663) DIR DE CADEIA PUBLICA DE BARRA DO GARCAS
 A Partir de: 01/10/2022 Até 01/10/2022

Processo N.: OUT
 Nome: (117356/1) JAILSON ANDRE COSTA E SILVA
 Cargo/Função: (10300) POLICIAL PENAL
 Un. Adm: (162663) DIR DE CADEIA PUBLICA DE BARRA DO GARCAS
 A Partir de: 01/10/2022 Até 01/10/2022

Processo N.: OUT
 Nome: (236907/1) JAIR RODRIGUES SOARES
 Cargo/Função: (10300) POLICIAL PENAL
 Un. Adm: (162779) DIR DA CADEIA PUBLICA DE MIRASSOL DOESTE
 A Partir de: 01/10/2022 Até 01/10/2022

Processo N.: OUT
 Nome: (95312/1) JOADILMA DO ESPIRITO SANTO
 Cargo/Função: (10300) POLICIAL PENAL
 Un. Adm: (204277) COORD DE INTELIGENCIA PENITENCIARIA
 A Partir de: 01/10/2022 Até 01/10/2022

Processo N.: OUT
 Nome: (233464/1) JOAO ALVES DE LIMA
 Cargo/Função: (10300) POLICIAL PENAL
 Un. Adm: (162779) DIR DA CADEIA PUBLICA DE MIRASSOL DOESTE
 A Partir de: 01/10/2022 Até 01/10/2022

Processo N.: OUT
 Nome: (248880/1) JOEDILSON DA SILVA PEREIRA
 Cargo/Função: (10300) POLICIAL PENAL
 Un. Adm: (162981) DIR DE CADEIA PUBLICA DE NOBRES
 A Partir de: 01/10/2022 Até 01/10/2022

Processo N.: OUT
 Nome: (121793/2) JOEL NOGUEIRA NEPONOCENO
 Cargo/Função: (10300) POLICIAL PENAL
 Un. Adm: (162981) DIR DE CADEIA PUBLICA DE NOBRES
 A Partir de: 01/10/2022 Até 01/10/2022

Processo N.: OUT
 Nome: (114851/1) JONAS EZEQUIEL DEBATIN
 Cargo/Função: (10300) POLICIAL PENAL
 Un. Adm: (204277) COORD DE INTELIGENCIA PENITENCIARIA
 A Partir de: 01/10/2022 Até 01/10/2022

Processo N.: OUT
 Nome: (233109/1) JOSE DA SILVA CAVALHER
 Cargo/Função: (10300) POLICIAL PENAL
 Un. Adm: (162680) DIR DE CADEIA PUBLICA DE ALTA FLORESTA
 A Partir de: 01/10/2022 Até 01/10/2022

Processo N.: OUT
 Nome: (118718/1) JOSE GALTER
 Cargo/Função: (10300) POLICIAL PENAL
 Un. Adm: (162680) DIR DE CADEIA PUBLICA DE ALTA FLORESTA
 A Partir de: 01/10/2022 Até 01/10/2022

Processo N.: OUT
 Nome: (232530/1) JOSE RONALDO GOMES VIDAL
 Cargo/Função: (10300) POLICIAL PENAL
 Un. Adm: (162663) DIR DE CADEIA PUBLICA DE BARRA DO GARCAS
 A Partir de: 01/10/2022 Até 01/10/2022

Processo N.: OUT
 Nome: (122217/1) JOSYMAR MANOEL DA SILVA LIMA
 Cargo/Função: (10300) POLICIAL PENAL
 Un. Adm: (162981) DIR DE CADEIA PUBLICA DE NOBRES
 A Partir de: 01/10/2022 Até 01/10/2022

Processo N.: OUT
 Nome: (85416/1) JOZAFÁ BORBA SILVEIRA
 Cargo/Função: (10300) POLICIAL PENAL
 Un. Adm: (162663) DIR DE CADEIA PUBLICA DE BARRA DO GARCAS
 A Partir de: 01/10/2022 Até 01/10/2022

Processo N.: OUT
 Nome: (251362/1) JUCELY DA SILVA
 Cargo/Função: (10300) POLICIAL PENAL
 Un. Adm: (162779) DIR DA CADEIA PUBLICA DE MIRASSOL DOESTE
 A Partir de: 01/10/2022 Até 01/10/2022

Processo N.: OUT
 Nome: (251843/1) JUCILENE MARIA PANTALEAO E SILVA
 Cargo/Função: (10300) POLICIAL PENAL
 Un. Adm: (162981) DIR DE CADEIA PUBLICA DE NOBRES
 A Partir de: 01/10/2022 Até 01/10/2022

Processo N.: OUT
 Nome: (248006/1) KEILY ADRIANA ARRUDA MORAES
 Cargo/Função: (10300) POLICIAL PENAL
 Un. Adm: (162663) DIR DE CADEIA PUBLICA DE BARRA DO GARCAS
 A Partir de: 01/10/2022 Até 01/10/2022

Processo N.: OUT
 Nome: (233968/1) KENEDI SAIMONTON LOURES DE LAET
 Cargo/Função: (10300) POLICIAL PENAL
 Un. Adm: (162779) DIR DA CADEIA PUBLICA DE MIRASSOL DOESTE
 A Partir de: 01/10/2022 Até 01/10/2022

Processo N.: OUT
 Nome: (118057/1) LAERCIO CAMPOS
 Cargo/Função: (10300) POLICIAL PENAL
 Un. Adm: (162680) DIR DE CADEIA PUBLICA DE ALTA FLORESTA
 A Partir de: 01/10/2022 Até 01/10/2022

Processo N.: OUT
 Nome: (233538/1) LAURA REJANE DE SOUSA
 Cargo/Função: (10300) POLICIAL PENAL
 Un. Adm: (162663) DIR DE CADEIA PUBLICA DE BARRA DO GARCAS
 A Partir de: 01/10/2022 Até 01/10/2022

Processo N.: OUT

Nome: (120447/1) LAURA VICUNNA FREITAS PEREIRA NUNES
Cargo/Função: (10300) POLICIAL PENAL
Un. Adm.: (204277) COORD DE INTELIGENCIA PENITENCIARIA
A Partir de: 01/10/2022 Até 01/10/2022

Processo N.: OUT

Nome: (114863/1) LENIMAR GOULART BRASILEIRO DA CONCEICAO
Cargo/Função: (10300) POLICIAL PENAL
Un. Adm.: (204277) COORD DE INTELIGENCIA PENITENCIARIA
A Partir de: 01/10/2022 Até 01/10/2022

Processo N.: OUT

Nome: (114750/1) LILIAM DE SOUSA MACEDO
Cargo/Função: (10300) POLICIAL PENAL
Un. Adm.: (162663) DIR DE CADEIA PUBLICA DE BARRA DO GARCAS
A Partir de: 01/10/2022 Até 01/10/2022

Processo N.: OUT

Nome: (143789/7) LUAN GOMES DA SILVA
Cargo/Função: (10300) POLICIAL PENAL
Un. Adm.: (162779) DIR DA CADEIA PUBLICA DE MIRASSOL DOESTE
A Partir de: 01/10/2022 Até 01/10/2022

Processo N.: OUT

Nome: (233446/1) LUCIA RAMOS PESSOA DE SOUSA
Cargo/Função: (10300) POLICIAL PENAL
Un. Adm.: (162663) DIR DE CADEIA PUBLICA DE BARRA DO GARCAS
A Partir de: 01/10/2022 Até 01/10/2022

Processo N.: OUT

Nome: (124869/1) LUCY REGIA RODRIGUES DE SOUSA
Cargo/Função: (10300) POLICIAL PENAL
Un. Adm.: (162663) DIR DE CADEIA PUBLICA DE BARRA DO GARCAS
A Partir de: 12/10/2022 Até 12/10/2022

Processo N.: OUT

Nome: (232254/1) LUIS HENRIQUE BRITO DE OLIVEIRA JUNIOR
Cargo/Função: (10300) POLICIAL PENAL
Un. Adm.: (162680) DIR DE CADEIA PUBLICA DE ALTA FLORESTA
A Partir de: 01/10/2022 Até 01/10/2022

Processo N.: OUT

Nome: (251980/1) LUZIA REZENDE DE QUEIROZ
Cargo/Função: (10300) POLICIAL PENAL
Un. Adm.: (162663) DIR DE CADEIA PUBLICA DE BARRA DO GARCAS
A Partir de: 01/10/2022 Até 01/10/2022

Processo N.: OUT

Nome: (232179/1) MAGNO MIGUEL DA SILVA
Cargo/Função: (10300) POLICIAL PENAL
Un. Adm.: (162779) DIR DA CADEIA PUBLICA DE MIRASSOL DOESTE
A Partir de: 01/10/2022 Até 01/10/2022

Processo N.: OUT

Nome: (251751/1) MAGNO MONTEL ARAUJO
Cargo/Função: (10300) POLICIAL PENAL
Un. Adm.: (162663) DIR DE CADEIA PUBLICA DE BARRA DO GARCAS
A Partir de: 01/10/2022 Até 01/10/2022

Processo N.: OUT

Nome: (115879/1) MARCO SILVA DE MIRANDA
Cargo/Função: (10300) POLICIAL PENAL
Un. Adm.: (162663) DIR DE CADEIA PUBLICA DE BARRA DO GARCAS
A Partir de: 01/10/2022 Até 01/10/2022

Processo N.: OUT

Nome: (109861/4) MARCOS ANTONIO BUCHMANN
Cargo/Função: (10300) POLICIAL PENAL
Un. Adm.: (162680) DIR DE CADEIA PUBLICA DE ALTA FLORESTA
A Partir de: 01/10/2022 Até 01/10/2022

Processo N.: OUT

Nome: (122629/1) MARIA DE LURDES SOARES DOS SANTOS
Cargo/Função: (10300) POLICIAL PENAL
Un. Adm.: (162779) DIR DA CADEIA PUBLICA DE MIRASSOL DOESTE
A Partir de: 01/10/2022 Até 01/10/2022

Processo N.: OUT

Nome: (125064/1) MARILSON JUSTINO DOS REIS
Cargo/Função: (10300) POLICIAL PENAL
Un. Adm.: (162779) DIR DA CADEIA PUBLICA DE MIRASSOL DOESTE
A Partir de: 01/10/2022 Até 01/10/2022

Processo N.: OUT

Nome: (305092/1) MARINHO THIAGO NEVES ALVES
Cargo/Função: (10300) POLICIAL PENAL
Un. Adm.: (162680) DIR DE CADEIA PUBLICA DE ALTA FLORESTA
A Partir de: 01/10/2022 Até 01/10/2022

Processo N.: OUT

Nome: (248003/1) MARIO JULIAO DA SILVA
Cargo/Função: (10300) POLICIAL PENAL
Un. Adm.: (162680) DIR DE CADEIA PUBLICA DE ALTA FLORESTA
A Partir de: 01/10/2022 Até 01/10/2022

Processo N.: OUT

Nome: (232117/1) MARIO MAXWEL CANEVAROLLI
Cargo/Função: (10300) POLICIAL PENAL
Un. Adm.: (162680) DIR DE CADEIA PUBLICA DE ALTA FLORESTA
A Partir de: 01/10/2022 Até 01/10/2022

Processo N.: OUT

Nome: (248566/1) MARIONEY EDILCO NOLASCO
Cargo/Função: (10300) POLICIAL PENAL
Un. Adm.: (162981) DIR DE CADEIA PUBLICA DE NOBRES
A Partir de: 01/10/2022 Até 01/10/2022

Processo N.: OUT

Nome: (233893/1) MARKSANDRO PEREIRA BARBOSA
Cargo/Função: (10300) POLICIAL PENAL
Un. Adm.: (162663) DIR DE CADEIA PUBLICA DE BARRA DO GARCAS
A Partir de: 01/10/2022 Até 01/10/2022

Processo N.: OUT

Nome: (114874/1) MARLON PINHEIRO NEVES
Cargo/Função: (10300) POLICIAL PENAL
Un. Adm.: (204277) COORD DE INTELIGENCIA PENITENCIARIA
A Partir de: 01/10/2022 Até 01/10/2022

Processo N.: OUT

Nome: (233276/1) MICHELA FERNANDA HAAB
Cargo/Função: (10300) POLICIAL PENAL
Un. Adm.: (162663) DIR DE CADEIA PUBLICA DE BARRA DO GARCAS
A Partir de: 01/10/2022 Até 01/10/2022

Processo N.: OUT

Nome: (115904/1) MILENA KARLA NONATO
Cargo/Função: (10300) POLICIAL PENAL
Un. Adm.: (162779) DIR DA CADEIA PUBLICA DE MIRASSOL DOESTE
A Partir de: 18/10/2022 Até 18/10/2022

Processo N.: OUT

Nome: (233126/1) MONICA CARVALHO ALMEIDA
Cargo/Função: (10300) POLICIAL PENAL
Un. Adm.: (162779) DIR DA CADEIA PUBLICA DE MIRASSOL DOESTE
A Partir de: 01/10/2022 Até 01/10/2022

Processo N.: OUT

Nome: (116894/1) NEIDE NAYARA NASCIMENTO DAS NEVES CAVALCANTE
Cargo/Função: (10300) POLICIAL PENAL
Un. Adm.: (162663) DIR DE CADEIA PUBLICA DE BARRA DO GARCAS
A Partir de: 01/10/2022 Até 01/10/2022

Processo N.: OUT

Nome: (232412/1) NEILTON GOMES DE ALMEIDA
Cargo/Função: (10300) POLICIAL PENAL
Un. Adm.: (162663) DIR DE CADEIA PUBLICA DE BARRA DO GARCAS
A Partir de: 01/10/2022 Até 01/10/2022

Processo N.: OUT

Nome: (47442/18) NILTON SERGIO ALVES DA SILVA
Cargo/Função: (10300) POLICIAL PENAL
Un. Adm.: (162779) DIR DA CADEIA PUBLICA DE MIRASSOL DOESTE
A Partir de: 01/10/2022 Até 01/10/2022

Processo N.: OUT

Nome: (232260/1) NIVALDO DIAS DA SILVA
Cargo/Função: (10300) POLICIAL PENAL
Un. Adm.: (162680) DIR DE CADEIA PUBLICA DE ALTA FLORESTA
A Partir de: 01/10/2022 Até 01/10/2022

Processo N.: OUT

Nome: (232924/1) PAULO HENRIQUE SILVA RODRIGUES
Cargo/Função: (10300) POLICIAL PENAL
Un. Adm.: (162663) DIR DE CADEIA PUBLICA DE BARRA DO GARCAS
A Partir de: 01/10/2022 Até 01/10/2022

Processo N.: OUT

Nome: (235765/1) PAULO LINO DOS SANTOS
Cargo/Função: (10300) POLICIAL PENAL
Un. Adm.: (190330) DIR DO CENTRO DE DETEN PROVIS DE TANGARA DA SERRA
A Partir de: 01/10/2022 Até 01/10/2022

Processo N.: OUT

Nome: (125074/1) PAULO ROBERTO PEREIRA MACEDO
Cargo/Função: (10300) POLICIAL PENAL
Un. Adm.: (162663) DIR DE CADEIA PUBLICA DE BARRA DO GARCAS
A Partir de: 01/10/2022 Até 01/10/2022

Processo N.: OUT

Nome: (233212/1) PEDRO PAULO DA CONCEICAO
Cargo/Função: (10300) POLICIAL PENAL
Un. Adm.: (162981) DIR DE CADEIA PUBLICA DE NOBRES
A Partir de: 01/10/2022 Até 01/10/2022

Processo N.: OUT

Nome: (251809/1) REGINALDO GOMES DE AMORIM
Cargo/Função: (10300) POLICIAL PENAL
Un. Adm.: (190330) DIR DO CENTRO DE DETEN PROVIS DE TANGARA DA SERRA
A Partir de: 01/10/2022 Até 01/10/2022

Processo N.: OUT

Nome: (217538/4) REINALDO DA SILVA DUARTE
Cargo/Função: (10300) POLICIAL PENAL
Un. Adm.: (190330) DIR DO CENTRO DE DETEN PROVIS DE TANGARA DA SERRA
A Partir de: 01/10/2022 Até 01/10/2022

Processo N.: OUT

Nome: (251731/1) RENATO CESAR VIEIRA
Cargo/Função: (10300) POLICIAL PENAL
Un. Adm.: (190330) DIR DO CENTRO DE DETEN PROVIS DE TANGARA DA SERRA
A Partir de: 01/10/2022 Até 01/10/2022

Processo N.: OUT

Nome: (250405/1) RENATO RODRIGUES DE PAULA
Cargo/Função: (10300) POLICIAL PENAL
Un. Adm.: (162779) DIR DA CADEIA PUBLICA DE MIRASSOL DOESTE
A Partir de: 01/10/2022 Até 01/10/2022

Processo N.: OUT

Nome: (111676/4) RENATO VIEIRA PELISSARI
Cargo/Função: (10300) POLICIAL PENAL
Un. Adm: (162663) DIR DE CADEIA PUBLICA DE BARRA DO GARCAS
A Partir de: 05/10/2022 Até 05/10/2022

Processo N.: OUT

Nome: (117734/1) RICARDO PEREIRA CAMPOS
Cargo/Função: (10300) POLICIAL PENAL
Un. Adm: (162663) DIR DE CADEIA PUBLICA DE BARRA DO GARCAS
A Partir de: 01/10/2022 Até 01/10/2022

Processo N.: OUT

Nome: (233277/1) ROBERTO APARECIDO FERNANDES MARTIM
Cargo/Função: (10300) POLICIAL PENAL
Un. Adm: (190330) DIR DO CENTRO DE DETEN PROVIS DE TANGARA DA
SERRA
A Partir de: 01/10/2022 Até 01/10/2022

Processo N.: OUT

Nome: (233580/1) ROBERTO GOMES MACEDO
Cargo/Função: (10300) POLICIAL PENAL
Un. Adm: (190330) DIR DO CENTRO DE DETEN PROVIS DE TANGARA DA
SERRA
A Partir de: 01/10/2022 Até 01/10/2022

Processo N.: OUT

Nome: (215489/5) ROBERTO PIRES FERNANDES
Cargo/Função: (10300) POLICIAL PENAL
Un. Adm: (162663) DIR DE CADEIA PUBLICA DE BARRA DO GARCAS
A Partir de: 01/10/2022 Até 01/10/2022

Processo N.: OUT

Nome: (233895/1) ROMERO DE MELO SANCHES
Cargo/Função: (10300) POLICIAL PENAL
Un. Adm: (190330) DIR DO CENTRO DE DETEN PROVIS DE TANGARA DA
SERRA
A Partir de: 01/10/2022 Até 01/10/2022

Processo N.: OUT

Nome: (251859/1) RONALDO LUIS DE ARAUJO SANTOS
Cargo/Função: (10300) POLICIAL PENAL
Un. Adm: (162663) DIR DE CADEIA PUBLICA DE BARRA DO GARCAS
A Partir de: 02/10/2022 Até 02/10/2022

Processo N.: OUT

Nome: (99777/2) RONALDO SILVA CORREIA
Cargo/Função: (10300) POLICIAL PENAL
Un. Adm: (162779) DIR DA CADEIA PUBLICA DE MIRASSOL DOESTE
A Partir de: 01/10/2022 Até 01/10/2022

Processo N.: OUT

Nome: (124867/1) ROSANA ALEIXO DE SOUZA
Cargo/Função: (10300) POLICIAL PENAL
Un. Adm: (162779) DIR DA CADEIA PUBLICA DE MIRASSOL DOESTE
A Partir de: 01/10/2022 Até 01/10/2022

Processo N.: OUT

Nome: (251837/1) RUBINELLE DIOGO DE OLIVEIRA
Cargo/Função: (10300) POLICIAL PENAL
Un. Adm: (190330) DIR DO CENTRO DE DETEN PROVIS DE TANGARA DA
SERRA
A Partir de: 01/10/2022 Até 01/10/2022

Processo N.: OUT

Nome: (233907/1) RUIBERVALDO BARROS DE NASCIMENTO
Cargo/Função: (10300) POLICIAL PENAL
Un. Adm: (162663) DIR DE CADEIA PUBLICA DE BARRA DO GARCAS
A Partir de: 01/10/2022 Até 01/10/2022

Processo N.: OUT

Nome: (248673/1) RUTH SILVA FARIA
Cargo/Função: (10300) POLICIAL PENAL
Un. Adm: (204277) COORD DE INTELIGENCIA PENITENCIARIA
A Partir de: 08/10/2022 Até 08/10/2022

Processo N.: OUT

Nome: (248544/1) SEBASTIANA ANGELICA LIMA
Cargo/Função: (10300) POLICIAL PENAL
Un. Adm: (162663) DIR DE CADEIA PUBLICA DE BARRA DO GARCAS
A Partir de: 01/10/2022 Até 01/10/2022

Processo N.: OUT

Nome: (99934/4) SEBASTIAO CORREA DE OLIVEIRA
Cargo/Função: (10300) POLICIAL PENAL
Un. Adm: (162779) DIR DA CADEIA PUBLICA DE MIRASSOL DOESTE
A Partir de: 01/10/2022 Até 01/10/2022

Processo N.: OUT

Nome: (117318/1) SEGISVAL HENOC GUNTHER DE CAMPOS
Cargo/Função: (10300) POLICIAL PENAL
Un. Adm: (162663) DIR DE CADEIA PUBLICA DE BARRA DO GARCAS
A Partir de: 01/10/2022 Até 01/10/2022

Processo N.: OUT

Nome: (123179/4) SUELI OLIVEIRA DE SOUZA DE LIMA
Cargo/Função: (10300) POLICIAL PENAL
Un. Adm: (162680) DIR DE CADEIA PUBLICA DE ALTA FLORESTA
A Partir de: 01/10/2022 Até 01/10/2022

Processo N.: OUT

Nome: (248030/1) SUZIELI RODRIGUES BRANDAO
Cargo/Função: (10300) POLICIAL PENAL
Un. Adm: (162680) DIR DE CADEIA PUBLICA DE ALTA FLORESTA
A Partir de: 01/10/2022 Até 01/10/2022

Processo N.: OUT

Nome: (127526/1) THIAGO RIBEIRO MACIEL
Cargo/Função: (10300) POLICIAL PENAL
Un. Adm: (162663) DIR DE CADEIA PUBLICA DE BARRA DO GARCAS
A Partir de: 01/10/2022 Até 01/10/2022

Processo N.: OUT

Nome: (138559/1) TONY RAMOS DIAS
Cargo/Função: (10300) POLICIAL PENAL
Un. Adm: (162779) DIR DA CADEIA PUBLICA DE MIRASSOL DOESTE
A Partir de: 01/10/2022 Até 01/10/2022

Processo N.: OUT

Nome: (232408/1) UEDINEI MARCELO ALVES MIRANDA
Cargo/Função: (10300) POLICIAL PENAL
Un. Adm: (162981) DIR DE CADEIA PUBLICA DE NOBRES
A Partir de: 01/10/2022 Até 01/10/2022

Processo N.: OUT

Nome: (233745/1) VENANCIO JOSE DA CONCEICAO
Cargo/Função: (10300) POLICIAL PENAL
Un. Adm: (162981) DIR DE CADEIA PUBLICA DE NOBRES
A Partir de: 01/10/2022 Até 01/10/2022

Processo N.: OUT

Nome: (233685/1) VIAN PAULA DE SOUZA
Cargo/Função: (10300) POLICIAL PENAL
Un. Adm: (162779) DIR DA CADEIA PUBLICA DE MIRASSOL DOESTE
A Partir de: 01/10/2022 Até 01/10/2022

Processo N.: OUT

Nome: (275948/9) VICTOR WILLIAN MENDES DE SOUZA GOMES
Cargo/Função: (10300) POLICIAL PENAL
Un. Adm: (162680) DIR DE CADEIA PUBLICA DE ALTA FLORESTA
A Partir de: 01/10/2022 Até 01/10/2022

Processo N.: OUT

Nome: (233400/1) WALMIR DE SOUZA
Cargo/Função: (10300) POLICIAL PENAL
Un. Adm: (162779) DIR DA CADEIA PUBLICA DE MIRASSOL DOESTE
A Partir de: 01/10/2022 Até 01/10/2022

Processo N.: OUT

Nome: (139936/3) WANDER VICTOR LOUZADA SILVA
Cargo/Função: (10282) ASSIST.SIST.PENITENCIARIO
Un. Adm: (204277) COORD DE INTELIGENCIA PENITENCIARIA
A Partir de: 01/10/2022 Até 01/10/2022

Processo N.: OUT

Nome: (223542/5) WASHINGTON ALVES DOS SANTOS
Cargo/Função: (10300) POLICIAL PENAL
Un. Adm: (162779) DIR DA CADEIA PUBLICA DE MIRASSOL DOESTE
A Partir de: 01/10/2022 Até 01/10/2022

Processo N.: OUT

Nome: (251125/1) WENDER FABIO GOVEIA
Cargo/Função: (10300) POLICIAL PENAL
Un. Adm: (162779) DIR DA CADEIA PUBLICA DE MIRASSOL DOESTE
A Partir de: 01/10/2022 Até 01/10/2022

Processo N.: OUT

Nome: (211752/3) WERMISON ALVES MOREIRA
Cargo/Função: (10300) POLICIAL PENAL
Un. Adm: (162779) DIR DA CADEIA PUBLICA DE MIRASSOL DOESTE
A Partir de: 01/10/2022 Até 01/10/2022

Processo N.: OUT

Nome: (232134/1) WILLIAM DE JESUS NUNES
Cargo/Função: (10300) POLICIAL PENAL
Un. Adm: (162663) DIR DE CADEIA PUBLICA DE BARRA DO GARCAS
A Partir de: 01/10/2022 Até 01/10/2022

Processo N.: OUT

Nome: (232433/1) ZAU GERALDO ORMONDE
Cargo/Função: (10300) POLICIAL PENAL
Un. Adm: (162981) DIR DE CADEIA PUBLICA DE NOBRES
A Partir de: 01/10/2022 Até 01/10/2022

PUBLICADA, REGISTRADA, CUMPR-SE.

Cuiabá-MT, 11 de Novembro de 2022.
Alexandre Bustamante dos Santos
Secretário de Estado de Segurança Publica

BOLETIM DE PESSOAL/SESP/01470/2022 DE:
16/11/2022

O(A) Secretário de Estado de Segurança Publica no uso de suas atribuições que lhes são conferidas por lei,

Resolve: CONCEDER
Evento: TELETRABALHO MODALIDADE HIBRIDA

Processo N.:

Nome: (213620/2) PAULA HELENA DE JESUS ALBUQUERQUE
Cargo/Função: (11622) DGA-8 SERVIDOR
Un. Adm: (193976) GER DE FISCALIZACAO
A Partir de: 16/11/2022 Até 15/11/2023

PUBLICADA, REGISTRADA, CUMPR-SE.
Cuiabá-MT, 11 de Novembro de 2022.
Alexandre Bustamante dos Santos
Secretário de Estado de Segurança Publica

BOLETIM DE PESSOAL/SESP/01471/2022
16/11/2022

DE:

O(A) Secretário de Estado de Segurança Pública no uso de suas atribuições que lhes são conferidas por lei,

Resolve: DEFERIR

Evento: LICENÇA PARA TRATAMENTO DE SAÚDE

Processo N.:

Nome: (130501/1) ADNER SOARES DE ALMEIDA
Cargo/Função: (10300) POLICIAL PENAL
Un. Adm: (212059) SUBDIR CENTRO RESSOCIAL IND AHMENON LEMOS

DANTAS

A Partir de: 31/08/2022 Até05/09/2022

Processo N.:

Nome: (138558/1) ANDREIA OLIVEIRA COSTA
Cargo/Função: (10300) POLICIAL PENAL
Un. Adm: (162485) SUBDIR DA PENITENCIARIA DE RONDONOPOLIS
A Partir de: 04/10/2022 Até31/01/2023

Processo N.:

Nome: (225977/1) ANTONIO JOSE DOS SANTOS
Cargo/Função: (9202) ASSIST. DO SISTEMA SOCIOEDUCATIVO
Un. Adm: (211648) UNID SETORIAL CORREICAO DO SISTEMA SOCIOEDUCATIVO
A Partir de: 02/09/2022 Até16/09/2022

Processo N.:

Nome: (232061/1) CLEONICE ALMEIDA DE SOUZA
Cargo/Função: (10300) POLICIAL PENAL
Un. Adm: (162477) DIR DA PENITENCIARIA DE RONDONOPOLIS
A Partir de: 08/11/2022 Até07/12/2022

Processo N.:

Nome: (130476/1) DIVINA DA GLORIA CAMPOS
Cargo/Função: (10300) POLICIAL PENAL
Un. Adm: (204293) COORD DE SER DE ALIMENTACAO
A Partir de: 07/11/2022 Até06/12/2022

Processo N.:

Nome: (115427/1) ELIANA LOPES DE LIMA
Cargo/Função: (10300) POLICIAL PENAL
Un. Adm: (162744) DIR DE CADEIA PUBLICA DE JACIARA
A Partir de: 01/11/2022 Até30/11/2022

Processo N.:

Nome: (233483/1) FELLIPHE OLIVEIRA GOMES DIAS
Cargo/Função: (10300) POLICIAL PENAL
Un. Adm: (190209) SUBDIR DA PENITENCIARIA CENTRAL DO ESTADO
A Partir de: 31/08/2022 Até14/09/2022

Processo N.:

Nome: (113041/2) FLAVIO ZANATTA
Cargo/Função: (10300) POLICIAL PENAL
Un. Adm: (190314) DIR DO CENTRO DE DETEN PROV DE PONTES E LACERDA
A Partir de: 03/09/2022 Até06/09/2022

Processo N.:

Nome: (114912/1) GERALDO DA COSTA TEIXEIRA
Cargo/Função: (10300) POLICIAL PENAL
Un. Adm: (204420) COORD DE MONITORAMENTO ELETRONICO DE PESSOAS
A Partir de: 17/10/2022 Até15/11/2022

Processo N.:

Nome: (127816/4) JOAO CARLOS DE LARA
Cargo/Função: (10300) POLICIAL PENAL
Un. Adm: (162523) SUBDIR DA PENITENCIARIA DE SINOP
A Partir de: 03/11/2022 Até09/11/2022

Processo N.:

Nome: (303627/1) LUCAS HENRIQUE VIEIRA DE ABREU
Cargo/Função: (9249) AGENTE DE SEGURANCA SOCIOEDUCATIVO
Un. Adm: (184365) GER REG DO CENT DE ATEND SOCIOEDUC MASC DE SINOP

SINOP

A Partir de: 19/10/2022 Até16/01/2023

Processo N.:

Nome: (233378/1) LUIZ LEITE MARTINS JUNIOR
Cargo/Função: (10300) POLICIAL PENAL
Un. Adm: (212059) SUBDIR CENTRO RESSOCIAL IND AHMENON LEMOS

DANTAS

A Partir de: 26/10/2022 Até24/11/2022

Processo N.:

Nome: (278693/1) MARCIA ADRIANA PORTO
Cargo/Função: (10282) ASSIST. SIST. PENITENCIARIO
Un. Adm: (162485) SUBDIR DA PENITENCIARIA DE RONDONOPOLIS
A Partir de: 21/10/2022 Até20/11/2022

Processo N.:

Nome: (309282/1) MIRANDA ESTACIO DA SILVA
Cargo/Função: (10300) POLICIAL PENAL
Un. Adm: (162523) SUBDIR DA PENITENCIARIA DE SINOP
A Partir de: 12/10/2022 Até16/10/2022

Processo N.:

Nome: (226084/1) PATRICIA DE JESUS SILVA
Cargo/Função: (10282) ASSIST. SIST. PENITENCIARIO
Un. Adm: (190195) DIR DA PENITENCIARIA CENTRAL DO ESTADO
A Partir de: 01/09/2022 Até05/09/2022

Processo N.:

Nome: (226084/1) PATRICIA DE JESUS SILVA
Cargo/Função: (10282) ASSIST. SIST. PENITENCIARIO
Un. Adm: (190195) DIR DA PENITENCIARIA CENTRAL DO ESTADO
A Partir de: 06/09/2022 Até12/09/2022

Processo N.:

Nome: (220004/2) RONI DE SOUZA
Cargo/Função: (10300) POLICIAL PENAL
Un. Adm: (162833) DIR DE CADEIA PUBLICA DE SORRISO
A Partir de: 01/10/2022 Até28/01/2023

Processo N.:

Nome: (226439/1) SILVANETE RIBEIRO DA SILVA
Cargo/Função: (10282) ASSIST. SIST. PENITENCIARIO
Un. Adm: (193895) GER DE CUSTODIA E ESCOLTA METROPOLITANA
A Partir de: 11/09/2022 Até15/09/2022

Processo N.:

Nome: (257580/1) TIAGO DE ANDRADE
Cargo/Função: (10282) ASSIST. SIST. PENITENCIARIO
Un. Adm: (190195) DIR DA PENITENCIARIA CENTRAL DO ESTADO
A Partir de: 11/10/2022 Até09/11/2022

Processo N.:

Nome: (118683/1) VALDENISE AGUIAR DA SILVA
Cargo/Função: (10300) POLICIAL PENAL
Un. Adm: (172065) UNID ESPECIAL DE CONTROLE MOVIMENTACAO PESSOAL
A Partir de: 29/10/2022 Até27/02/2023

PUBLICADA, REGISTRADA, CUMpra-SE.
Cuiabá-MT, 11 de Novembro de 2022.
Alexandre Bustamante dos Santos
Secretário de Estado de Segurança Pública

BOLETIM DE PESSOAL/SESP/01472/2022
16/11/2022

DE:

O(A) Secretário de Estado de Segurança Pública no uso de suas atribuições que lhes são conferidas por lei,

Resolve: DEFERIR

Evento: LICENÇA PREMIO - GOZO

Processo N.:

Nome: (232103/1) DILTON MATOS DE FREITAS JUNIOR
Cargo/Função: (10300) POLICIAL PENAL
Quinquênio de Referência: 06/05/2016 Ate 05/05/2021
A Partir de: 31/10/2022 Até14/11/2022

Processo N.:

Nome: (205027/1) IVANE SIMONE DE ALMEIDA MATOS
Cargo/Função: (5349) ANALISTA ADMINISTRATIVO L 10052
Quinquênio de Referência: 22/07/2013 Ate 21/07/2018
A Partir de: 24/11/2022 Até23/12/2022

Processo N.:

Nome: (74710/5) TANIA SUELY VIANA FRAIBERG
Cargo/Função: (10300) POLICIAL PENAL
Quinquênio de Referência: 01/08/2010 Ate 31/07/2015
A Partir de: 02/01/2023 Até31/01/2023

PUBLICADA, REGISTRADA, CUMpra-SE.
Cuiabá-MT, 11 de Novembro de 2022.
Alexandre Bustamante dos Santos
Secretário de Estado de Segurança Pública

BOLETIM DE PESSOAL/SESP/01473/2022
16/11/2022

DE:

O(A) Secretário de Estado de Segurança Pública no uso de suas atribuições que lhes são conferidas por lei,

Resolve: RETIFICAR

Evento: LICENÇA PREMIO - GOZO

Processo N.:

Nome: (242461/1) CARLOS VINICIUS SANTOS CHAGAS
Cargo/Função: (5365) TECNICO ADMINISTRATIVO L 10052
Quinquênio de Referência: 30/07/2012 Ate 29/07/2017
A Partir de: 22/02/2023 Até03/03/2023

PUBLICADA, REGISTRADA, CUMpra-SE.
Cuiabá-MT, 11 de Novembro de 2022.
Alexandre Bustamante dos Santos
Secretário de Estado de Segurança Pública

BOLETIM DE PESSOAL/SESP/01474/2022
16/11/2022

DE:

O(A) Secretário de Estado de Segurança Pública no uso de suas atribuições que lhes são conferidas por lei,

Resolve: CESSAR OS EFEITOS

Evento: Adicional de Insalubridade LC 502

Processo N.:

Nome: (233859/1) DURCILEI APARECIDA FERREIRA
Cargo/Função: (10290) AGENTE SISTEMA PENITENC LC 423
Un. Adm: (162388) SUBDIR. DO CENTRO DE RESSOCIALIZACAO DE CUIABA
A Partir de: 09/11/2022

PUBLICADA, REGISTRADA, CUMpra-SE.
Cuiabá-MT, 11 de Novembro de 2022.
Alexandre Bustamante dos Santos
Secretário de Estado de Segurança Pública

BOLETIM DE PESSOAL/SESP/01475/2022
16/11/2022

DE:

O(A) Secretário de Estado de Segurança Pública no uso de suas atribuições que lhes são conferidas por lei,

Resolve: CONCEDER

Evento: Adicional de Insalubridade LC 502

Processo N.:

Nome: (265345/20) DANIEL JUNG DOS SANTOS
Cargo/Função: (10300) POLICIAL PENAL
Un. Adm: (162914) DIR DE CADEIA PUBLICA DE COLNIZA
A Partir de: 07/11/2022 Até

Processo N.:

Nome: (294586/4) EVERTON MENDES DA SILVA
Cargo/Função: (10300) POLICIAL PENAL
Un. Adm: (162655) DIR DE CADEIA PUBLICA DE BARRA DO BUGRES
A Partir de: 05/11/2022 Até

Processo N.:

Nome: (319601/1) JOAO PAULO EGUES LIRA
Cargo/Função: (10300) POLICIAL PENAL
Un. Adm: (162914) DIR DE CADEIA PUBLICA DE COLNIZA
A Partir de: 07/11/2022 Até

Processo N.:

Nome: (319748/1) JOSE ALVES NETO
Cargo/Função: (10300) POLICIAL PENAL
Un. Adm: (162914) DIR DE CADEIA PUBLICA DE COLNIZA
A Partir de: 07/11/2022 Até

Processo N.:

Nome: (320228/1) LEANDRA MAGRO
Cargo/Função: (10300) POLICIAL PENAL
Un. Adm: (162655) DIR DE CADEIA PUBLICA DE BARRA DO BUGRES
A Partir de: 05/11/2022 Até

Processo N.:

Nome: (87796/2) LEONARDO ANTONIO DA SILVA
Cargo/Função: (10300) POLICIAL PENAL
Un. Adm: (162914) DIR DE CADEIA PUBLICA DE COLNIZA
A Partir de: 07/11/2022 Até

Processo N.:

Nome: (320236/1) MARCELO GUTTERRES DE LIMA
Cargo/Função: (10300) POLICIAL PENAL
Un. Adm: (162914) DIR DE CADEIA PUBLICA DE COLNIZA
A Partir de: 07/11/2022 Até

Processo N.:

Nome: (319786/1) RENATO MAGOSSO
Cargo/Função: (10300) POLICIAL PENAL
Un. Adm: (162914) DIR DE CADEIA PUBLICA DE COLNIZA
A Partir de: 07/11/2022 Até

Processo N.:

Nome: (319486/1) RODRIGO ALEX DE SOUZA OLIVEIRA
Cargo/Função: (10300) POLICIAL PENAL
Un. Adm: (162914) DIR DE CADEIA PUBLICA DE COLNIZA
A Partir de: 07/11/2022 Até

Processo N.:

Nome: (88917/6) ROSEMEIRE BENEDITA DA LUZ
Cargo/Função: (9249) AGENTE DE SEGURANCA SOCIOEDUCATIVO
Un. Adm: (214574) DIR DOS CENTROS DE ATEND SOCIOED DE CBA
A Partir de: 03/11/2022 Até

Processo N.:

Nome: (319754/1) RUBENS EMERICH JUNIOR
Cargo/Função: (10300) POLICIAL PENAL
Un. Adm: (162655) DIR DE CADEIA PUBLICA DE BARRA DO BUGRES
A Partir de: 28/10/2022 Até

Processo N.:

Nome: (319668/1) SHAYANE DELMONIS BORGES
Cargo/Função: (10300) POLICIAL PENAL
Un. Adm: (162914) DIR DE CADEIA PUBLICA DE COLNIZA
A Partir de: 07/11/2022 Até

Processo N.:

Nome: (268260/3) WELLINGTON FURQUIM MACEDO
Cargo/Função: (10300) POLICIAL PENAL
Un. Adm: (162914) DIR DE CADEIA PUBLICA DE COLNIZA
A Partir de: 07/11/2022 Até

PUBLICADA, REGISTRADA, CUMpra-SE.
Cuiabá-MT, 11 de Novembro de 2022.
Alexandre Bustamante dos Santos
Secretário de Estado de Segurança Pública

P.JC

POLÍCIA JUDICIÁRIA CIVIL

BOLETIM DE PESSOAL/PJC/00832/2022

DE: 16/11/2022

O(A) Delegado Geral da Polícia Judiciária Civil no uso de suas atribuições que lhes são conferidas por lei,

Resolve: CONCEDER

Evento: ADICIONAL NOTURNO

Processo N.:

Nome: (219236/2) ADAILSON APARECIDO RAMOS DE OLIVEIRA
Cargo/Função: (9175) INVESTIGADOR DE POLICIA/LC344/407
Un. Adm: (134040) DEL DE POL DE VILA BELA DA SANTISSIMA TRINDADE
A Partir de: 02/10/2022 Até 02/10/2022

Processo N.:

Nome: (115972/2) ADAIR PAULO FERREIRA COELHO
Cargo/Função: (9175) INVESTIGADOR DE POLICIA/LC344/407
Un. Adm: (134040) DEL DE POL DE VILA BELA DA SANTISSIMA TRINDADE
A Partir de: 02/10/2022 Até 02/10/2022

Processo N.:

Nome: (73256/9) ADALBERTO JORGE DE OLIVEIRA
Cargo/Função: (9175) INVESTIGADOR DE POLICIA/LC344/407
Un. Adm: (133086) DEL ESP DE DEFESA DA MULHER CBA
A Partir de: 03/10/2022 Até 03/10/2022

Processo N.:

Nome: (268273/1) ADALBERTO RIBEIRO NETO
Cargo/Função: (9175) INVESTIGADOR DE POLICIA/LC344/407
Un. Adm: (177440) DEL DE POLICIA DE VILA RICA
A Partir de: 02/10/2022 Até 02/10/2022

Processo N.:

Nome: (60468/4) ADAO DELGADO DA SILVA
Cargo/Função: (9175) INVESTIGADOR DE POLICIA/LC344/407
Un. Adm: (177342) DEL DE POLICIA DE CONFRESA
A Partir de: 02/10/2022 Até 02/10/2022

Processo N.:

Nome: (97584/1) ADONAI MORBECK BARBOSA
Cargo/Função: (9175) INVESTIGADOR DE POLICIA/LC344/407
Un. Adm: (133108) DEL ESP DE CRIMES FAZENDARIOS CONTRA ADM PUBLICA
A Partir de: 02/10/2022 Até 02/10/2022

Processo N.:

Nome: (203467/1) AIRES ERLIOINY TELLES PANIAGO
Cargo/Função: (9175) INVESTIGADOR DE POLICIA/LC344/407
Un. Adm: (212881) 3 DEL DE POLICIA DE VARZEA GRANDE
A Partir de: 01/10/2022 Até 01/10/2022

Processo N.:

Nome: (268254/1) ALESSANDRA DE SOUZA VAZ
Cargo/Função: (9200) ESCRIVAO DE POLICIA/LC318/407
Un. Adm: (134104) DEL ESP DE DEFESA DA MULHER RONDONOPOLIS
A Partir de: 02/10/2022 Até 02/10/2022

Processo N.:

Nome: (97503/1) ALESSANDRA NOVAIS
Cargo/Função: (9175) INVESTIGADOR DE POLICIA/LC344/407
Un. Adm: (134104) DEL ESP DE DEFESA DA MULHER RONDONOPOLIS
A Partir de: 03/10/2022 Até 03/10/2022

Processo N.:

Nome: (268079/1) ALEX RODRIGUES ALVES LIMA
Cargo/Função: (9175) INVESTIGADOR DE POLICIA/LC344/407
Un. Adm: (134520) DEL DE POLICIA DE TAPURAH
A Partir de: 01/10/2022 Até 01/10/2022

Processo N.:

Nome: (98648/2) ALEXANDRE DA SILVA NAZARETH
Cargo/Função: (2348) DELEGADO DE POLICIA
Un. Adm: (176834) DEL ESP DE ESTELIONATO CBA
A Partir de: 03/10/2022 Até 03/10/2022

Processo N.:

Nome: (136275/1) ALEXANDRE REIS BREGUNCI
Cargo/Função: (9175) INVESTIGADOR DE POLICIA/LC344/407
Un. Adm: (176877) DEL ESP DE DELITOS DE TRANSITO CUIABA
A Partir de: 02/10/2022 Até 02/10/2022

Processo N.:

Nome: (74832/7) ALMIRSON CAMPOS SANTOS
Cargo/Função: (9175) INVESTIGADOR DE POLICIA/LC344/407
Un. Adm: (134406) DEL DE POLICIA DE SINOP
A Partir de: 02/10/2022 Até 02/10/2022

Processo N.:

Nome: (268074/1) AMAURY DE MELO FERNANDES
Cargo/Função: (9175) INVESTIGADOR DE POLICIA/LC344/407
Un. Adm: (177342) DEL DE POLICIA DE CONFRESA
A Partir de: 05/10/2022 Até 05/10/2022

Processo N.:

Nome: (92107/8) ANA CLAUDIA EUFRAZIO DE CAMARGO
Cargo/Função: (9200) ESCRIVAO DE POLICIA/LC318/407
Un. Adm: (134104) DEL ESP DE DEFESA DA MULHER RONDONOPOLIS
A Partir de: 03/10/2022 Até 03/10/2022

Processo N.:

Nome: (203376/1) ANA PAULA FERREIRA
Cargo/Função: (9175) INVESTIGADOR DE POLICIA/LC344/407
Un. Adm: (133159) DEL ESP DEFESA DIREITOS CRIANCA ADOLESCENTE
CBA
A Partir de: 01/10/2022 Até 01/10/2022

Processo N.:

Nome: (234445/1) ANA PAULA GUERRISE PICHININ
Cargo/Função: (9200) ESCRIVAO DE POLICIA/LC318/407
Un. Adm: (176834) DEL ESP DE ESTELIONATO CBA
A Partir de: 02/10/2022 Até 02/10/2022

Processo N.:

Nome: (32572/1) ANA TEREZA DA SILVA CARVALHO
Cargo/Função: (9175) INVESTIGADOR DE POLICIA/LC344/407
Un. Adm: (133612) DEL DE POLICIA DE CACERES
A Partir de: 01/10/2022 Até 01/10/2022

Processo N.:

Nome: (242480/1) ANAMARIA MACHADO COSTA
Cargo/Função: (2348) DELEGADO DE POLICIA
Un. Adm: (193542) DEL ESP DEF MULHER IDOSOS CRIANCAS PRIMAV
LESTE
A Partir de: 05/10/2022 Até 05/10/2022

Processo N.:

Nome: (234326/1) ANDERSON ALVES XAVIER
Cargo/Função: (9175) INVESTIGADOR DE POLICIA/LC344/407
Un. Adm: (154105) DEL ESP DE REPRESSAO A ENTORPECENTES
A Partir de: 02/10/2022 Até 02/10/2022

Processo N.:

Nome: (129665/6) ANDERSON FERNANDO BRESSANIM
Cargo/Função: (9200) ESCRIVAO DE POLICIA/LC318/407
Un. Adm: (133655) DEL DE POLICIA DE PORTO ESPERIDIAO
A Partir de: 02/10/2022 Até 02/10/2022

Processo N.:

Nome: (232104/2) ANDRE LAZARO DA SILVA
Cargo/Função: (9175) INVESTIGADOR DE POLICIA/LC344/407
Un. Adm: (177440) DEL DE POLICIA DE VILA RICA
A Partir de: 02/10/2022 Até 02/10/2022

Processo N.:

Nome: (108135/1) ANDRE RENATO GONCALVES
Cargo/Função: (2348) DELEGADO DE POLICIA
Un. Adm: (133086) DEL ESP DE DEFESA DA MULHER CBA
A Partir de: 02/10/2022 Até 02/10/2022

Processo N.:

Nome: (108346/2) ANDRE SOARES BESERRA
Cargo/Função: (9175) INVESTIGADOR DE POLICIA/LC344/407
Un. Adm: (133809) DEL DE POLICIA DE NOVA MUTUM
A Partir de: 01/10/2022 Até 01/10/2022

Processo N.:

Nome: (136624/1) ANDREA CRISTINE OLIVEIRA COSTA GUIRRA
Cargo/Função: (9175) INVESTIGADOR DE POLICIA/LC344/407
Un. Adm: (133515) DEL ESP DE DEFESA DA MULHER BARRA DO GARCAS
A Partir de: 01/10/2022 Até 01/10/2022

Processo N.:

Nome: (234328/1) ANILSON RODRIGUES GOMES
Cargo/Função: (9175) INVESTIGADOR DE POLICIA/LC344/407
Un. Adm: (134040) DEL DE POL DE VILA BELA DA SANTISSIMA TRINDADE
A Partir de: 01/10/2022 Até 01/10/2022

Processo N.:

Nome: (203462/1) ANTONIA AMELIA DE MORAES FILHA
Cargo/Função: (9175) INVESTIGADOR DE POLICIA/LC344/407
Un. Adm: (134112) DEL ESP DE CRIANCA E DO ADOLESCENTE RONDONOPOLIS
A Partir de: 03/10/2022 Até 03/10/2022

Processo N.:

Nome: (106858/2) ANTONIO AURELIO FERREIRA
Cargo/Função: (9200) ESCRIVAO DE POLICIA/LC318/407
Un. Adm: (176834) DEL ESP DE ESTELIONATO CBA
A Partir de: 01/10/2022 Até 01/10/2022

Processo N.:

Nome: (267958/1) ANTONIO CARLOS DA SILVA SOUZA
Cargo/Função: (9175) INVESTIGADOR DE POLICIA/LC344/407
Un. Adm: (177440) DEL DE POLICIA DE VILA RICA
A Partir de: 03/10/2022 Até 03/10/2022

Processo N.:

Nome: (92131/1) ANTONIO COELHO FILHO
Cargo/Função: (9175) INVESTIGADOR DE POLICIA/LC344/407
Un. Adm: (134040) DEL DE POL DE VILA BELA DA SANTISSIMA TRINDADE
A Partir de: 03/10/2022 Até 03/10/2022

Processo N.:

Nome: (92118/1) ARINIEL DE ARRUDA VELASCO
Cargo/Função: (9175) INVESTIGADOR DE POLICIA/LC344/407
Un. Adm: (176834) DEL ESP DE ESTELIONATO CBA
A Partir de: 05/10/2022 Até 05/10/2022

Processo N.:

Nome: (75508/8) ARMANDO ARCE ESCURRA FILHO
Cargo/Função: (9175) INVESTIGADOR DE POLICIA/LC344/407
Un. Adm: (133086) DEL ESP DE DEFESA DA MULHER CBA
A Partir de: 02/10/2022 Até 02/10/2022

Processo N.:

Nome: (97101/1) ARY JOSE MORAES CAMARA
Cargo/Função: (9175) INVESTIGADOR DE POLICIA/LC344/407
Un. Adm: (134104) DEL ESP DE DEFESA DA MULHER RONDONOPOLIS
A Partir de: 05/10/2022 Até 05/10/2022

Processo N.:

Nome: (95840/1) AUGUSTO KEIRONE ROSA DA SILVA
Cargo/Função: (11665) FUNCAO DGA 10 LC/266
Un. Adm: (133582) DEL DE POLICIA DE TORIXOREU
A Partir de: 03/10/2022 Até 03/10/2022

Processo N.:

Nome: (234260/1) AVELINO HUGUENEY DE SIQUEIRA NETO
Cargo/Função: (9200) ESCRIVAO DE POLICIA/LC318/407
Un. Adm: (133132) DEL ESP DEF CONS REPRESSAO FRAUDES COMBUST CBA
A Partir de: 02/10/2022 Até 02/10/2022

Processo N.:

Nome: (268228/1) BENEDITO CESAR ALVES BORGES
Cargo/Função: (9175) INVESTIGADOR DE POLICIA/LC344/407
Un. Adm: (134040) DEL DE POL DE VILA BELA DA SANTISSIMA TRINDADE
A Partir de: 02/10/2022 Até 02/10/2022

Processo N.:

Nome: (93152/1) BENEDITO MARTINS RIBEIRO
Cargo/Função: (9175) INVESTIGADOR DE POLICIA/LC344/407
Un. Adm: (133701) DEL ESP DE DEFESA DA MULHER DE CACERES
A Partir de: 01/10/2022 Até 01/10/2022

Processo N.:

Nome: (229614/2) BRUNO CAETANO MORO
Cargo/Função: (9175) INVESTIGADOR DE POLICIA/LC344/407
Un. Adm: (134406) DEL DE POLICIA DE SINOP
A Partir de: 02/10/2022 Até 02/10/2022

Processo N.:

Nome: (259628/1) BRUNO DA SILVA SANTOS
Cargo/Função: (9200) ESCRIVAO DE POLICIA/LC318/407
Un. Adm: (193607) DEL ESP DEFESA DA MULHER TANGARA DA SERRA
A Partir de: 02/10/2022 Até 02/10/2022

Processo N.:

Nome: (299335/1) BRUNO GOMES BORGES
Cargo/Função: (11606) DGA-6 SERVIDOR
Un. Adm: (193623) DEL REGIONAL DE VILA RICA
A Partir de: 01/10/2022 Até 01/10/2022

Processo N.:

Nome: (238675/1) CARLA ADRYANNY DOS SANTOS BARBOSA CAVALCANTE
Cargo/Função: (9200) ESCRIVAO DE POLICIA/LC318/407
Un. Adm: (176834) DEL ESP DE ESTELIONATO CBA
A Partir de: 02/10/2022 Até 02/10/2022

Processo N.:

Nome: (259640/1) CARLA CRISTINA VIEIRA DE SOUZA XAVIER
Cargo/Função: (9175) INVESTIGADOR DE POLICIA/LC344/407
Un. Adm: (176834) DEL ESP DE ESTELIONATO CBA
A Partir de: 02/10/2022 Até 02/10/2022

Processo N.:

Nome: (259676/1) CARLOS AUGUSTO BERNARDINO SIMONETTI
Cargo/Função: (9175) INVESTIGADOR DE POLICIA/LC344/407
Un. Adm: (134503) DEL DE POLICIA DE VERA
A Partir de: 03/10/2022 Até 03/10/2022

Processo N.:

Nome: (268225/1) CARLOS LEMES VIEIRA FILHO
Cargo/Função: (9175) INVESTIGADOR DE POLICIA/LC344/407
Un. Adm: (134040) DEL DE POL DE VILA BELA DA SANTISSIMA TRINDADE
A Partir de: 02/10/2022 Até 02/10/2022

Processo N.:

Nome: (136285/1) CARLOS LUIS PINTO DE ARRUDA
Cargo/Função: (9175) INVESTIGADOR DE POLICIA/LC344/407
Un. Adm: (212776) 1 DEL DE POLICIA DE CUIABA
A Partir de: 03/10/2022 Até 03/10/2022

Processo N.:

Nome: (136287/1) CARLOS REIS DE OLIVEIRA NETO
Cargo/Função: (9175) INVESTIGADOR DE POLICIA/LC344/407
Un. Adm: (212776) 1 DEL DE POLICIA DE CUIABA
A Partir de: 05/10/2022 Até 05/10/2022

Processo N.:

Nome: (108204/1) CARLOS ROBERTO TAVARES LIRA
Cargo/Função: (9175) INVESTIGADOR DE POLICIA/LC344/407
Un. Adm: (176966) DEL ESP DE DEFESA DA MULHER CRIANCA E IDOSO VG

A Partir de: 04/10/2022 Até 04/10/2022

Processo N.:

Nome: (115854/2) CAROLINE DE OLIVEIRA SILVA DE SOUZA
Cargo/Função: (9200) ESCRIVAO DE POLICIA/LC318/407
Un. Adm: (133701) DEL ESP DE DEFESA DA MULHER DE CACERES
A Partir de: 01/10/2022 Até 01/10/2022

Processo N.:

Nome: (137175/1) CAROLINE INFANTINO DA SILVA
Cargo/Função: (9175) INVESTIGADOR DE POLICIA/LC344/407
Un. Adm: (164496) DEL VIRTUAL
A Partir de: 04/10/2022 Até 04/10/2022

Processo N.:

Nome: (97530/1) CHRISTIAN ALESSANDRO CABRAL
Cargo/Função: (2348) DELEGADO DE POLICIA
Un. Adm: (176877) DEL ESP DE DELITOS DE TRANSITO CUIABA
A Partir de: 01/10/2022 Até 01/10/2022

Processo N.:

Nome: (136627/1) CIBELE MARIA DE AMORIM VILELA
Cargo/Função: (11665) FUNCAO DGA 10 LC/266
Un. Adm: (133086) DEL ESP DE DEFESA DA MULHER CBA
A Partir de: 03/10/2022 Até 03/10/2022

Processo N.:

Nome: (92161/1) CLAUDIA DIVINA SILVA FRANCA
Cargo/Função: (9200) ESCRIVAO DE POLICIA/LC318/407
Un. Adm: (133809) DEL DE POLICIA DE NOVA MUTUM
A Partir de: 02/10/2022 Até 02/10/2022

Processo N.:

Nome: (203469/1) CLAUDIO ANTONIO DE SOUZA
Cargo/Função: (9175) INVESTIGADOR DE POLICIA/LC344/407
Un. Adm: (133132) DEL ESP DEF CONS REPRESSAO FRAUDES COMBUST CBA

A Partir de: 01/10/2022 Até 01/10/2022

Processo N.:

Nome: (97367/1) CLAUDIO ROBERTO DA COSTA
Cargo/Função: (9175) INVESTIGADOR DE POLICIA/LC344/407
Un. Adm: (176877) DEL ESP DE DELITOS DE TRANSITO CUIABA
A Partir de: 01/10/2022 Até 01/10/2022

Processo N.:

Nome: (252097/1) CLAYTON QUEIROZ MOURA
Cargo/Função: (2348) DELEGADO DE POLICIA
Un. Adm: (133159) DEL ESP DEFESA DIREITOS CRIANCA ADOLESCENTE CBA

A Partir de: 03/10/2022 Até 03/10/2022

Processo N.:

Nome: (143326/19) CLEITON FRANCISCO ALVES
Cargo/Função: (9175) INVESTIGADOR DE POLICIA/LC344/407
Un. Adm: (177628) DEL DE POLICIA DE TABAPORA
A Partir de: 01/10/2022 Até 01/10/2022

Processo N.:

Nome: (114693/2) CLEMILDES ANDRADE GONZAGA DOS SANTOS
Cargo/Função: (9175) INVESTIGADOR DE POLICIA/LC344/407
Un. Adm: (176877) DEL ESP DE DELITOS DE TRANSITO CUIABA
A Partir de: 09/10/2022 Até 09/10/2022

Processo N.:

Nome: (91998/15) CLEOMAR ETERNO DE CAMPOS
Cargo/Função: (9175) INVESTIGADOR DE POLICIA/LC344/407
Un. Adm: (134520) DEL DE POLICIA DE TAPURAH
A Partir de: 02/10/2022 Até 02/10/2022

Processo N.:

Nome: (259661/1) CLEUBER GONCALVES DA SILVA FILHO
Cargo/Função: (9175) INVESTIGADOR DE POLICIA/LC344/407
Un. Adm: (177342) DEL DE POLICIA DE CONFRESA
A Partir de: 01/10/2022 Até 01/10/2022

Processo N.:

Nome: (136643/1) CLEUDENICE DELGADO DE OLIVEIRA
Cargo/Função: (9200) ESCRIVAO DE POLICIA/LC318/407
Un. Adm: (133132) DEL ESP DEF CONS REPRESSAO FRAUDES COMBUST
CBA

A Partir de: 06/10/2022 Até 06/10/2022

Processo N.:

Nome: (108131/1) CLEY CELESTINO BATISTA
Cargo/Função: (2348) DELEGADO DE POLICIA
Un. Adm: (132160) DIR DE POLICIA JUDICIARIA CIVIL METROPOLITANA
A Partir de: 02/10/2022 Até 02/10/2022

Processo N.:

Nome: (139951/3) CLEYTON LAURO DA SILVA CUNHA
Cargo/Função: (9175) INVESTIGADOR DE POLICIA/LC344/407
Un. Adm: (176877) DEL ESP DE DELITOS DE TRANSITO CUIABA
A Partir de: 01/10/2022 Até 01/10/2022

Processo N.:

Nome: (115316/2) CLODOALDO GERMANO BASTOS DE MOURA
Cargo/Função: (9175) INVESTIGADOR DE POLICIA/LC344/407
Un. Adm: (133086) DEL ESP DE DEFESA DA MULHER CBA
A Partir de: 02/10/2022 Até 02/10/2022

Processo N.:

Nome: (92182/1) CLODOALDO MIRANDA DA CRUZ
Cargo/Função: (11665) FUNCAO DGA 10 LC/266
Un. Adm: (134040) DEL DE POL DE VILA BELA DA SANTISSIMA TRINDADE
A Partir de: 01/10/2022 Até 01/10/2022

Processo N.:

Nome: (259656/1) CRISTIANA PAULA DOS SANTOS
Cargo/Função: (9175) INVESTIGADOR DE POLICIA/LC344/407
Un. Adm: (134104) DEL ESP DE DEFESA DA MULHER RONDONOPOLIS
A Partir de: 03/10/2022 Até 03/10/2022

Processo N.:

Nome: (136291/1) CRISTIANE LIMA DE ASSIS
Cargo/Função: (9175) INVESTIGADOR DE POLICIA/LC344/407
Un. Adm: (133809) DEL DE POLICIA DE NOVA MUTUM
A Partir de: 02/10/2022 Até 02/10/2022

Processo N.:

Nome: (259634/1) CRISTIANE PENHALVER FERREIRA
Cargo/Função: (9200) ESCRIVAO DE POLICIA/LC318/407
Un. Adm: (184292) DEL ESP DEF MULHER CRIANCA ADOLESC IDOSO
SINOP

A Partir de: 01/10/2022 Até 01/10/2022

Processo N.:

Nome: (101752/10) CRISTIANE ZERI DE OLIVEIRA PAULO
Cargo/Função: (9200) ESCRIVAO DE POLICIA/LC318/407
Un. Adm: (134406) DEL DE POLICIA DE SINOP
A Partir de: 02/10/2022 Até 02/10/2022

Processo N.:

Nome: (268192/1) CRISTINA DA SILVA FRIOZZO
Cargo/Função: (9175) INVESTIGADOR DE POLICIA/LC344/407
Un. Adm: (133086) DEL ESP DE DEFESA DA MULHER CBA
A Partir de: 01/10/2022 Até 01/10/2022

Processo N.:

Nome: (136232/1) CRISTINA NAOE YUKISHITA
Cargo/Função: (9200) ESCRIVAO DE POLICIA/LC318/407
Un. Adm: (133086) DEL ESP DE DEFESA DA MULHER CBA
A Partir de: 01/10/2022 Até 01/10/2022

Processo N.:

Nome: (98430/2) DANIEL DE ANDRADE PANHAN
Cargo/Função: (9175) INVESTIGADOR DE POLICIA/LC344/407
Un. Adm: (176877) DEL ESP DE DELITOS DE TRANSITO CUIABA
A Partir de: 03/10/2022 Até 03/10/2022

Processo N.:

Nome: (88775/2) DANIEL SILVA DE OLIVEIRA
Cargo/Função: (9175) INVESTIGADOR DE POLICIA/LC344/407
Un. Adm: (212792) 2 DEL DE POLICIA DE CUIABA
A Partir de: 01/10/2022 Até 01/10/2022

Processo N.:

Nome: (259666/1) DANIELA WINGERT BOGO
Cargo/Função: (9200) ESCRIVAO DE POLICIA/LC318/407
Un. Adm: (134104) DEL ESP DE DEFESA DA MULHER RONDONOPOLIS
A Partir de: 06/10/2022 Até 06/10/2022

Processo N.:

Nome: (129126/4) DARIMAR CARNEIRO AGUIAR
Cargo/Função: (11665) FUNCAO DGA 10 LC/266
Un. Adm: (133159) DEL ESP DEFESA DIREITOS CRIANCA ADOLESCENTE
CBA

A Partir de: 03/10/2022 Até 03/10/2022

Processo N.:

Nome: (259669/1) DAVID SILVA DE ARAUJO
Cargo/Função: (9175) INVESTIGADOR DE POLICIA/LC344/407
Un. Adm: (176877) DEL ESP DE DELITOS DE TRANSITO CUIABA
A Partir de: 02/10/2022 Até 02/10/2022

Processo N.:

Nome: (234424/1) DAYANE DE SOUZA REIS
Cargo/Função: (9200) ESCRIVAO DE POLICIA/LC318/407
Un. Adm: (176966) DEL ESP DE DEFESA DA MULHER CRIANCA E IDOSO
VG

A Partir de: 01/10/2022 Até 01/10/2022

Processo N.:

Nome: (60723/3) DEBORA OLIVEIRA MARTINS
Cargo/Função: (9175) INVESTIGADOR DE POLICIA/LC344/407
Un. Adm: (176834) DEL ESP DE ESTELIONATO CBA
A Partir de: 01/10/2022 Até 01/10/2022

Processo N.:

Nome: (234382/1) DEIVID LINCOLN MENDES ALVES NOGUEIRA
Cargo/Função: (9200) ESCRIVAO DE POLICIA/LC318/407
Un. Adm: (193542) DEL ESP DEF MULHER IDOSOS CRIANCAS PRIMAV
LESTE

A Partir de: 02/10/2022 Até 02/10/2022

Processo N.:

Nome: (110858/2) DENILSO GADELHA NEVES
Cargo/Função: (11665) FUNCAO DGA 10 LC/266
Un. Adm: (133159) DEL ESP DEFESA DIREITOS CRIANCA ADOLESCENTE
CBA

A Partir de: 02/10/2022 Até 02/10/2022

Processo N.:

Nome: (259668/1) DENIS TEIXEIRA CARVALHO DO NASCIMENTO
Cargo/Função: (9175) INVESTIGADOR DE POLICIA/LC344/407
Un. Adm: (133159) DEL ESP DEFESA DIREITOS CRIANCA ADOLESCENTE
CBA

A Partir de: 02/10/2022 Até 02/10/2022

Processo N.:

Nome: (229814/2) DIEGO MARTINS SILVA
Cargo/Função: (9175) INVESTIGADOR DE POLICIA/LC344/407
Un. Adm: (177440) DEL DE POLICIA DE VILA RICA
A Partir de: 04/10/2022 Até 04/10/2022

Processo N.:

Nome: (232401/2) DIENNIFER REIS LIMA DA SILVA
Cargo/Função: (9175) INVESTIGADOR DE POLICIA/LC344/407
Un. Adm: (134392) DEL REGIONAL DE SINOP
A Partir de: 02/10/2022 Até 02/10/2022

Processo N.:

Nome: (139673/6) DIRLENE ADA BACANI
Cargo/Função: (9175) INVESTIGADOR DE POLICIA/LC344/407
Un. Adm: (133132) DEL ESP DEF CONS REPRESSAO FRAUDES COMBUST
CBA

A Partir de: 04/10/2022 Até 04/10/2022

Processo N.:

Nome: (92125/1) DOROTEU SODRE DOS SANTOS NETO
Cargo/Função: (9175) INVESTIGADOR DE POLICIA/LC344/407
Un. Adm: (133159) DEL ESP DEFESA DIREITOS CRIANCA ADOLESCENTE
CBA

A Partir de: 02/10/2022 Até 02/10/2022

Processo N.:

Nome: (97459/1) ECILMAN RONDON CARVALHO
Cargo/Função: (9175) INVESTIGADOR DE POLICIA/LC344/407
Un. Adm: (212776) 1 DEL DE POLICIA DE CUIABA
A Partir de: 01/10/2022 Até 01/10/2022

Processo N.:

Nome: (234321/1) EDENIR PAULISTA SOLIS DOS SANTOS
Cargo/Função: (11665) FUNCAO DGA 10 LC/266
Un. Adm: (177440) DEL DE POLICIA DE VILA RICA
A Partir de: 01/10/2022 Até 01/10/2022

Processo N.:

Nome: (107886/1) EDER LUCAS DE REZENDE
Cargo/Função: (9175) INVESTIGADOR DE POLICIA/LC344/407
Un. Adm: (164216) GER DE TELECOMUNICACOES
A Partir de: 02/10/2022 Até 02/10/2022

Processo N.:

Nome: (67597/8) EDEZIO SOUZA PEREIRA
Cargo/Função: (9175) INVESTIGADOR DE POLICIA/LC344/407
Un. Adm: (134104) DEL ESP DE DEFESA DA MULHER RONDONOPOLIS
A Partir de: 02/10/2022 Até 02/10/2022

Processo N.:

Nome: (136312/1) EDILSON PEREIRA LIZ
Cargo/Função: (9175) INVESTIGADOR DE POLICIA/LC344/407
Un. Adm: (134511) DEL DE POLICIA DE SORRISO
A Partir de: 02/10/2022 Até 02/10/2022

Processo N.:

Nome: (108334/1) EDMAR FARIA FILHO
Cargo/Função: (2348) DELEGADO DE POLICIA
Un. Adm: (134600) DEL DE POLICIA DE TANGARA DA SERRA
A Partir de: 01/10/2022 Até 01/10/2022

Processo N.:

Nome: (268292/1) EDNA BALBINO DE SOUZA OLIVEIRA
Cargo/Função: (9175) INVESTIGADOR DE POLICIA/LC344/407
Un. Adm: (177687) DEL DE POLICIA DE PRIMAVERA DO LESTE
A Partir de: 09/10/2022 Até 09/10/2022

Processo N.:

Nome: (259684/1) EDSO BORGHETTI
Cargo/Função: (9175) INVESTIGADOR DE POLICIA/LC344/407
Un. Adm: (134406) DEL DE POLICIA DE SINOP
A Partir de: 01/10/2022 Até 01/10/2022

Processo N.:

Nome: (203891/1) EDSON JOSE PEREIRA
Cargo/Função: (9175) INVESTIGADOR DE POLICIA/LC344/407
Un. Adm: (177768) DEL DE POLICIA DE POXOREU
A Partir de: 02/10/2022 Até 02/10/2022

Processo N.:

Nome: (259725/1) EDSON LUIZ DA ROSA
Cargo/Função: (9175) INVESTIGADOR DE POLICIA/LC344/407
Un. Adm: (133655) DEL DE POLICIA DE PORTO ESPERIDIAO
A Partir de: 04/10/2022 Até 04/10/2022

Processo N.:

Nome: (234322/1) EDUARDO BITTENCOURT
Cargo/Função: (9175) INVESTIGADOR DE POLICIA/LC344/407
Un. Adm: (176877) DEL ESP DE DELITOS DE TRANSITO CUIABA
A Partir de: 01/10/2022 Até 01/10/2022

Processo N.:

Nome: (108251/1) EDUARDO CESAR MORETO
Cargo/Função: (9175) INVESTIGADOR DE POLICIA/LC344/407
Un. Adm: (176877) DEL ESP DE DELITOS DE TRANSITO CUIABA
A Partir de: 01/10/2022 Até 01/10/2022

Processo N.:

Nome: (136288/1) EDUARDO MARTINS SOUZA
Cargo/Função: (9175) INVESTIGADOR DE POLICIA/LC344/407
Un. Adm: (193607) DEL ESP DEFESA DA MULHER TANGARA DA SERRA
A Partir de: 03/10/2022 Até 03/10/2022

Processo N.:

Nome: (259703/1) EDYRLEY GOMES DA SILVA
Cargo/Função: (9175) INVESTIGADOR DE POLICIA/LC344/407
Un. Adm: (176834) DEL ESP DE ESTELIONATO CBA
A Partir de: 02/10/2022 Até 02/10/2022

Processo N.:

Nome: (259688/1) ELAINE DIAS DA COSTA
Cargo/Função: (9175) INVESTIGADOR DE POLICIA/LC344/407
Un. Adm: (134104) DEL ESP DE DEFESA DA MULHER RONDONOPOLIS
A Partir de: 01/10/2022 Até 01/10/2022

Processo N.:

Nome: (120116/2) ELAINE SIQUEIRA ROSA
Cargo/Função: (9175) INVESTIGADOR DE POLICIA/LC344/407
Un. Adm: (133159) DEL ESP DEFESA DIREITOS CRIANCA ADOLESCENTE
CBA
A Partir de: 01/10/2022 Até 01/10/2022

Processo N.:

Nome: (268095/1) ELEM MARIA SILVA SOUZA
Cargo/Função: (9175) INVESTIGADOR DE POLICIA/LC344/407
Un. Adm: (133809) DEL DE POLICIA DE NOVA MUTUM
A Partir de: 01/10/2022 Até 01/10/2022

Processo N.:

Nome: (97464/1) ELENIR AUXILIADORA DA SILVA NAVES CORREIA
Cargo/Função: (9175) INVESTIGADOR DE POLICIA/LC344/407
Un. Adm: (164496) DEL VIRTUAL
A Partir de: 03/10/2022 Até 03/10/2022

Processo N.:

Nome: (116053/3) ELIANA SILVEIRA PENTEADO ALVES
Cargo/Função: (9200) ESCRIVAO DE POLICIA/LC318/407
Un. Adm: (133132) DEL ESP DEF CONS REPRESSAO FRAUDES COMBUST
CBA
A Partir de: 03/10/2022 Até 03/10/2022

Processo N.:

Nome: (238430/1) ELICASSIA DE ARRUDA JAUDY
Cargo/Função: (9200) ESCRIVAO DE POLICIA/LC318/407
Un. Adm: (133086) DEL ESP DE DEFESA DA MULHER CBA
A Partir de: 02/10/2022 Até 02/10/2022

Processo N.:

Nome: (103805/2) ELISABETH MARIA TEIXEIRA DA SILVA
Cargo/Função: (9175) INVESTIGADOR DE POLICIA/LC344/407
Un. Adm: (164496) DEL VIRTUAL
A Partir de: 06/10/2022 Até 06/10/2022

Processo N.:

Nome: (88916/12) ELXILENA CASSIA DE OLIVEIRA
Cargo/Função: (9175) INVESTIGADOR DE POLICIA/LC344/407
Un. Adm: (176877) DEL ESP DE DELITOS DE TRANSITO CUIABA
A Partir de: 01/10/2022 Até 01/10/2022

Processo N.:

Nome: (223522/4) ESDRIANA CARDOSO MORAES SANTOS
Cargo/Função: (9175) INVESTIGADOR DE POLICIA/LC344/407
Un. Adm: (193542) DEL ESP DEF MULHER IDOSOS CRIANÇAS PRIMAV
LESTE
A Partir de: 04/10/2022 Até 04/10/2022

Processo N.:

Nome: (203444/1) EUGENIO GABINO ALVES DA SILVA
Cargo/Função: (9175) INVESTIGADOR DE POLICIA/LC344/407
Un. Adm: (177768) DEL DE POLICIA DE POXOREU
A Partir de: 01/10/2022 Até 01/10/2022

Processo N.:

Nome: (97320/1) EVANDRO ARAUJO CAVALCANTE
Cargo/Função: (11665) FUNCAO DGA 10 LC/266
Un. Adm: (133701) DEL ESP DE DEFESA DA MULHER DE CACERES
A Partir de: 02/10/2022 Até 02/10/2022

Processo N.:

Nome: (259701/1) EVANDRO PATRICIO RIBEIRO SERAFIM
Cargo/Função: (9175) INVESTIGADOR DE POLICIA/LC344/407
Un. Adm: (134058) DEL REGIONAL DE RONDONOPOLIS
A Partir de: 04/10/2022 Até 04/10/2022

Processo N.:

Nome: (136227/1) EVANIL FIALHO GOMES DA SILVA
Cargo/Função: (9200) ESCRIVAO DE POLICIA/LC318/407
Un. Adm: (176834) DEL ESP DE ESTELIONATO CBA
A Partir de: 03/10/2022 Até 03/10/2022

Processo N.:

Nome: (136228/1) EVANISE LEITE DE SOUZA
Cargo/Função: (11665) FUNCAO DGA 10 LC/266
Un. Adm: (176834) DEL ESP DE DEFESA DA MULHER CRIANCA E IDOSO
A Partir de: 02/10/2022 Até 02/10/2022

Processo N.:

Nome: (120458/2) EWELTON TROVISCO MESQUITA
Cargo/Função: (9200) ESCRIVAO DE POLICIA/LC318/407
Un. Adm: (176966) DEL ESP DE DEFESA DA MULHER CRIANCA E IDOSO
VG
A Partir de: 11/10/2022 Até 11/10/2022

Processo N.:

Nome: (40712/2) EZIO PEREIRA DE SOUZA
Cargo/Função: (9175) INVESTIGADOR DE POLICIA/LC344/407
Un. Adm: (213063) 1 DEL DE POLICIA DE RONDONOPOLIS
A Partir de: 04/10/2022 Até 04/10/2022

Processo N.:

Nome: (111513/2) FABIO ANTONIO COELHO DA SILVA
Cargo/Função: (9175) INVESTIGADOR DE POLICIA/LC344/407
Un. Adm: (177768) DEL DE POLICIA DE POXOREU
A Partir de: 02/10/2022 Até 02/10/2022

Processo N.:

Nome: (259732/1) FABIO AUGUSTO LEANDRO
Cargo/Função: (9175) INVESTIGADOR DE POLICIA/LC344/407
Un. Adm: (134406) DEL DE POLICIA DE SINOP
A Partir de: 01/10/2022 Até 01/10/2022

Processo N.:

Nome: (259718/1) FELIPE RODRIGUES DE REZENDE
Cargo/Função: (9175) INVESTIGADOR DE POLICIA/LC344/407
Un. Adm: (193488) DEL REGIONAL DE NOVA MUTUM
A Partir de: 03/10/2022 Até 03/10/2022

Processo N.:

Nome: (259714/1) FERNANDA CRISTINA ANDRADE GALVAO
Cargo/Função: (9200) ESCRIVAO DE POLICIA/LC318/407
Un. Adm: (133809) DEL DE POLICIA DE NOVA MUTUM
A Partir de: 07/10/2022 Até 07/10/2022

Processo N.:

Nome: (267931/1) FERNANDO BASTOS VILELA
Cargo/Função: (9175) INVESTIGADOR DE POLICIA/LC344/407
Un. Adm: (177628) DEL DE POLICIA DE TABAPORA
A Partir de: 02/10/2022 Até 02/10/2022

Processo N.:

Nome: (134786/11) FERNANDO DE OLIVEIRA VIEIRA
Cargo/Função: (9175) INVESTIGADOR DE POLICIA/LC344/407
Un. Adm: (133159) DEL ESP DEFESA DIREITOS CRIANCA ADOLESCENTE
CBA
A Partir de: 01/10/2022 Até 01/10/2022

Processo N.:

Nome: (105334/19) FLADEMIR ALEXANDRE DALAZEN
Cargo/Função: (9175) INVESTIGADOR DE POLICIA/LC344/407
Un. Adm: (134406) DEL DE POLICIA DE SINOP
A Partir de: 03/10/2022 Até 03/10/2022

Processo N.:

Nome: (90920/2) FLAVIO BISPO
Cargo/Função: (9175) INVESTIGADOR DE POLICIA/LC344/407
Un. Adm: (177768) DEL DE POLICIA DE POXOREU
A Partir de: 02/10/2022 Até 02/10/2022

Processo N.:

Nome: (92169/1) FOAD JOSE GATTASS
Cargo/Função: (9200) ESCRIVAO DE POLICIA/LC318/407
Un. Adm: (133086) DEL ESP DE DEFESA DA MULHER CBA
A Partir de: 02/10/2022 Até 02/10/2022

Processo N.:

Nome: (203212/1) FRANCIEL DA CONCEICAO CAMPOS
Cargo/Função: (9175) INVESTIGADOR DE POLICIA/LC344/407
Un. Adm: (134104) DEL ESP DE DEFESA DA MULHER RONDONOPOLIS
A Partir de: 04/10/2022 Até 04/10/2022

Processo N.:

Nome: (97372/1) FRANCISCO FERNANDES DA SILVA JUNIOR
Cargo/Função: (9175) INVESTIGADOR DE POLICIA/LC344/407
Un. Adm: (134520) DEL DE POLICIA DE TAPURAH
A Partir de: 04/10/2022 Até 04/10/2022

Processo N.:

Nome: (107658/1) FRANCISCO KUNZE JUNIOR
Cargo/Função: (2348) DELEGADO DE POLICIA
Un. Adm: (133140) DEL ESP DO ADOLESCENTE CBA
A Partir de: 03/10/2022 Até 03/10/2022

Processo N.:

Nome: (95774/1) FRANCISCO PIANA GONCALVES
Cargo/Função: (9175) INVESTIGADOR DE POLICIA/LC344/407
Un. Adm: (193607) DEL ESP DEFESA DA MULHER TANGARA DA SERRA
A Partir de: 03/10/2022 Até 03/10/2022

Processo N.:

Nome: (75975/3) GEILA MARIA DA SILVA BRAZ
Cargo/Função: (9175) INVESTIGADOR DE POLICIA/LC344/407
Un. Adm: (212776) 1 DEL DE POLICIA DE CUIABA
A Partir de: 01/10/2022 Até 01/10/2022

Processo N.:

Nome: (75140/14) GELZA MOREIRA DOS SANTOS FARIAS
Cargo/Função: (9175) INVESTIGADOR DE POLICIA/LC344/407
Un. Adm: (133515) DEL ESP DE DEFESA DA MULHER BARRA DO GARCAS
A Partir de: 01/10/2022 Até 01/10/2022

Processo N.:

Nome: (126316/5) GENESIO ARAKAKI JUNIOR
Cargo/Função: (9175) INVESTIGADOR DE POLICIA/LC344/407
Un. Adm: (133159) DEL ESP DEFESA DIREITOS CRIANCA ADOLESCENTE CBA
A Partir de: 03/10/2022 Até 03/10/2022

Processo N.:

Nome: (110917/2) GEORGE FONTOURA FILGUEIRAS
Cargo/Função: (9175) INVESTIGADOR DE POLICIA/LC344/407
Un. Adm: (176877) DEL ESP DE DELITOS DE TRANSITO CUIABA
A Partir de: 02/10/2022 Até 02/10/2022

Processo N.:

Nome: (268025/1) GEOVANE RODRIGUES SILVA
Cargo/Função: (9175) INVESTIGADOR DE POLICIA/LC344/407
Un. Adm: (177440) DEL DE POLICIA DE VILA RICA
A Partir de: 04/10/2022 Até 04/10/2022

Processo N.:

Nome: (13349/1) GILBERTO LEAL SILVA
Cargo/Função: (9200) ESCRIVAO DE POLICIA/LC318/407
Un. Adm: (134406) DEL DE POLICIA DE SINOP
A Partir de: 01/10/2022 Até 01/10/2022

Processo N.:

Nome: (268128/1) GILMAR AMANN DEVITTE
Cargo/Função: (9175) INVESTIGADOR DE POLICIA/LC344/407
Un. Adm: (176877) DEL ESP DE DELITOS DE TRANSITO CUIABA
A Partir de: 01/10/2022 Até 01/10/2022

Processo N.:

Nome: (75663/7) GILMAR HEVELSO DE LIMA E SILVA
Cargo/Função: (9200) ESCRIVAO DE POLICIA/LC318/407
Un. Adm: (133655) DEL DE POLICIA DE PORTO ESPERIDIAO
A Partir de: 03/10/2022 Até 03/10/2022

Processo N.:

Nome: (203644/1) GILNEI ZANELLA NOVACHINSKI
Cargo/Função: (9175) INVESTIGADOR DE POLICIA/LC344/407
Un. Adm: (213063) 1 DEL DE POLICIA DE RONDONOPOLIS
A Partir de: 01/10/2022 Até 01/10/2022

Processo N.:

Nome: (95715/1) GILSON ANDRE CARDOSO DE ALCANTARA
Cargo/Função: (9175) INVESTIGADOR DE POLICIA/LC344/407
Un. Adm: (134406) DEL DE POLICIA DE SINOP
A Partir de: 03/10/2022 Até 03/10/2022

Processo N.:

Nome: (203636/1) GILVANETE NUNES ALVES MAGALHAES
Cargo/Função: (9175) INVESTIGADOR DE POLICIA/LC344/407
Un. Adm: (176966) DEL ESP DE DEFESA DA MULHER CRIANCA E IDOSO VG
A Partir de: 03/10/2022 Até 03/10/2022

Processo N.:

Nome: (234371/1) GIMENEA AUXILIADORA DE SOUZA BATTISTI
Cargo/Função: (9200) ESCRIVAO DE POLICIA/LC318/407
Un. Adm: (176966) DEL ESP DE DEFESA DA MULHER CRIANCA E IDOSO VG
A Partir de: 02/10/2022 Até 02/10/2022

Processo N.:

Nome: (268009/1) GISELLE ROSSA KAWAHARA
Cargo/Função: (9175) INVESTIGADOR DE POLICIA/LC344/407
Un. Adm: (176834) DEL ESP DE ESTELIONATO CBA
A Partir de: 02/10/2022 Até 02/10/2022

Processo N.:

Nome: (97322/1) GLAUCIA DA COSTA GARCIA
Cargo/Função: (9200) ESCRIVAO DE POLICIA/LC318/407
Un. Adm: (133701) DEL ESP DE DEFESA DA MULHER DE CACERES
A Partir de: 01/10/2022 Até 01/10/2022

Processo N.:

Nome: (234285/1) GRAZIELA APARECIDA GUIMARAES
Cargo/Função: (9200) ESCRIVAO DE POLICIA/LC318/407
Un. Adm: (133701) DEL ESP DE DEFESA DA MULHER DE CACERES
A Partir de: 12/10/2022 Até 12/10/2022

Processo N.:

Nome: (301162/1) GUSTAVO ESPINDULA DE SOUZA
Cargo/Função: (4360) DELEGADO DE POLICIA SUBST LC575/2016
Un. Adm: (134600) DEL DE POLICIA DE TANGARA DA SERRA
A Partir de: 03/10/2022 Até 03/10/2022

Processo N.:

Nome: (259727/1) GUSTAVO GALVAN
Cargo/Função: (9175) INVESTIGADOR DE POLICIA/LC344/407
Un. Adm: (134406) DEL DE POLICIA DE SINOP
A Partir de: 03/10/2022 Até 03/10/2022

Processo N.:

Nome: (268305/1) GUSTAVO PEREIRA PACHECO DE ALMEIDA
Cargo/Função: (9175) INVESTIGADOR DE POLICIA/LC344/407
Un. Adm: (177440) DEL DE POLICIA DE VILA RICA
A Partir de: 02/10/2022 Até 02/10/2022

Processo N.:

Nome: (97338/1) HELIO MARTINO DE OLIVEIRA FILHO
Cargo/Função: (9175) INVESTIGADOR DE POLICIA/LC344/407
Un. Adm: (176834) DEL ESP DE ESTELIONATO CBA
A Partir de: 01/10/2022 Até 01/10/2022

Processo N.:

Nome: (259750/1) HENRIQUE DA CAS
Cargo/Função: (9175) INVESTIGADOR DE POLICIA/LC344/407
Un. Adm: (176966) DEL ESP DE DEFESA DA MULHER CRIANCA E IDOSO VG
A Partir de: 01/10/2022 Até 01/10/2022

Processo N.:

Nome: (291172/1) HERBERT YURI FIGUEIREDO REZENDE
Cargo/Função: (2348) DELEGADO DE POLICIA
Un. Adm: (176834) DEL ESP DE ESTELIONATO CBA
A Partir de: 01/10/2022 Até 01/10/2022

Processo N.:

Nome: (245814/2) HONORIO GONCALVES DOS ANJOS NETO
Cargo/Função: (4360) DELEGADO DE POLICIA SUBST LC575/2016
Un. Adm: (177709) DEL ESP DE ROUBOS E FURTOS PRIMAVERA DO LESTE
A Partir de: 05/10/2022 Até 05/10/2022

Processo N.:

Nome: (203543/1) HUMBERTO ABRAAO MENDES DOURADO
Cargo/Função: (9175) INVESTIGADOR DE POLICIA/LC344/407
Un. Adm: (133515) DEL ESP DE DEFESA DA MULHER BARRA DO GARCAS
A Partir de: 01/10/2022 Até 01/10/2022

Processo N.:

Nome: (232828/3) IASMIN DAIANE SOARES
Cargo/Função: (9175) INVESTIGADOR DE POLICIA/LC344/407
Un. Adm: (176877) DEL ESP DE DELITOS DE TRANSITO CUIABA
A Partir de: 03/10/2022 Até 03/10/2022

Processo N.:

Nome: (268146/1) IDELSON FERREIRA DE AQUINO
Cargo/Função: (9175) INVESTIGADOR DE POLICIA/LC344/407
Un. Adm: (184292) DEL ESP DEF MULHER CRIANCA ADOLESC IDOSO SINOP
A Partir de: 01/10/2022 Até 01/10/2022

Processo N.:

Nome: (259777/1) IEZA GONCALVES DOS SANTOS
Cargo/Função: (9200) ESCRIVAO DE POLICIA/LC318/407
Un. Adm: (133086) DEL ESP DE DEFESA DA MULHER CBA
A Partir de: 02/10/2022 Até 02/10/2022

Processo N.:

Nome: (234398/1) IVAN FREDERICO DE PINHO
Cargo/Função: (9200) ESCRIVAO DE POLICIA/LC318/407
Un. Adm: (176834) DEL ESP DE ESTELIONATO CBA
A Partir de: 02/10/2022 Até 02/10/2022

Processo N.:

Nome: (97153/2) IVAN NEY DO ESPIRITO SANTO
Cargo/Função: (11665) FUNCAO DGA 10 LC/266
Un. Adm: (133698) DEL ESP DA CRIANCA E DO ADOLESCENTE CACERES
A Partir de: 01/10/2022 Até 01/10/2022

Processo N.:

Nome: (107988/1) IVANETE TAVARES DE MATOS
Cargo/Função: (9200) ESCRIVAO DE POLICIA/LC318/407
Un. Adm: (176966) DEL ESP DE DEFESA DA MULHER CRIANCA E IDOSO VG
A Partir de: 01/10/2022 Até 01/10/2022

Processo N.:

Nome: (299363/1) JAILSON PERES DA SILVA
Cargo/Função: (4360) DELEGADO DE POLICIA SUBST LC575/2016
Un. Adm: (134597) DEL REGIONAL DE TANGARA DA SERRA
A Partir de: 01/10/2022 Até 01/10/2022

Processo N.:

Nome: (73110/3) JANNIRA LARANJEIRA SIQUEIRA CAMPOS MOURA
Cargo/Função: (2348) DELEGADO DE POLICIA
Un. Adm: (222313) PLANTAO DE ATEND VITIMAS DE VIOLENCIA DOM E SEXUAL
A Partir de: 01/10/2022 Até 01/10/2022

Processo N.:

Nome: (262335/1) JEAN PEREIRA RODRIGUES
Cargo/Função: (9200) ESCRIVAO DE POLICIA/LC318/407
Un. Adm: (134040) DEL DE POL DE VILA BELA DA SANTISSIMA TRINDADE
A Partir de: 02/10/2022 Até 02/10/2022

Processo N.:

Nome: (234417/1) JEFERSON BARONIO
Cargo/Função: (9200) ESCRIVAO DE POLICIA/LC318/407
Un. Adm: (134406) DEL DE POLICIA DE SINOP
A Partir de: 03/10/2022 Até 03/10/2022

Processo N.:

Nome: (234449/1) JEFFERSON LEMES VENDRAMINI
Cargo/Função: (9200) ESCRIVAO DE POLICIA/LC318/407
Un. Adm: (176834) DEL ESP DE ESTELIONATO CBA
A Partir de: 03/10/2022 Até 03/10/2022

Processo N.:

Nome: (234265/1) JOAO CHAGAS MARTINS
Cargo/Função: (9200) ESCRIVAO DE POLICIA/LC318/407
Un. Adm: (133108) DEL ESP DE CRIMES FAZENDARIOS CONTRA ADM PUBLICA
A Partir de: 01/10/2022 Até 01/10/2022

Processo N.:

Nome: (95855/1) JOAO HENRIQUE DE BRITO SANTOS
Cargo/Função: (2348) DELEGADO DE POLICIA
Un. Adm: (176834) DEL ESP DE DEFESA DA MULHER RONDONOPOLIS
A Partir de: 03/10/2022 Até 03/10/2022

Processo N.:

Nome: (108154/1) JOAO MANOEL DA SILVA FILHO
Cargo/Função: (9175) INVESTIGADOR DE POLICIA/LC344/407
Un. Adm: (134406) DEL DE POLICIA DE SINOP
A Partir de: 03/10/2022 Até 03/10/2022

Processo N.:

Nome: (84492/2) JOAO PASCOAL BOLOGNEZI
Cargo/Função: (9175) INVESTIGADOR DE POLICIA/LC344/407
Un. Adm: (134104) DEL ESP DE DEFESA DA MULHER RONDONOPOLIS
A Partir de: 03/10/2022 Até 03/10/2022

Processo N.:

Nome: (299373/1) JOAO PAULO BERTÉ
Cargo/Função: (4360) DELEGADO DE POLICIA SUBST LC575/2016
Un. Adm: (134040) DEL DE POL DE VILA BELA DA SANTISSIMA TRINDADE
A Partir de: 01/10/2022 Até 01/10/2022

Processo N.:

Nome: (234429/1) JOAO PAULO DE OLIVEIRA
Cargo/Função: (9175) INVESTIGADOR DE POLICIA/LC344/407
Un. Adm: (176966) DEL ESP DE DEFESA DA MULHER CRIANCA E IDOSO

VG

A Partir de: 11/10/2022 Até 11/10/2022

Processo N.:

Nome: (242440/1) JOAQUIM LEITAO JUNIOR
Cargo/Função: (2348) DELEGADO DE POLICIA
Un. Adm: (133531) DEL ESP DE ROUBOS E FURTOS B DO GARCAS
A Partir de: 05/10/2022 Até 05/10/2022

Processo N.:

Nome: (91435/15) JOEL RIBEIRO DE ARRUDA
Cargo/Função: (9175) INVESTIGADOR DE POLICIA/LC344/407
Un. Adm: (133086) DEL ESP DE DEFESA DA MULHER CBA
A Partir de: 01/10/2022 Até 01/10/2022

Processo N.:

Nome: (234401/1) JOELMA SILVANA DE ANDRADE
Cargo/Função: (9200) ESCRIVAO DE POLICIA/LC318/407
Un. Adm: (193607) DEL ESP DEFESA DA MULHER TANGARA DA SERRA
A Partir de: 01/10/2022 Até 01/10/2022

Processo N.:

Nome: (95669/1) JONAS RODRIGUES
Cargo/Função: (9175) INVESTIGADOR DE POLICIA/LC344/407
Un. Adm: (193500) DEL ESP DE ROUBOS E FURTOS NOVA MUTUM
A Partir de: 03/10/2022 Até 03/10/2022

Processo N.:

Nome: (97393/1) JONY GONCALO MARTINS
Cargo/Função: (9175) INVESTIGADOR DE POLICIA/LC344/407
Un. Adm: (176834) DEL ESP DE ESTELIONATO CBA
A Partir de: 01/10/2022 Até 01/10/2022

Processo N.:

Nome: (97358/1) JORGE KORZEKWA
Cargo/Função: (9175) INVESTIGADOR DE POLICIA/LC344/407
Un. Adm: (176966) DEL ESP DE DEFESA DA MULHER CRIANCA E IDOSO

VG

A Partir de: 01/10/2022 Até 01/10/2022

Processo N.:

Nome: (71422/4) JORGE RAIMUNDO DE SOUSA
Cargo/Função: (9175) INVESTIGADOR DE POLICIA/LC344/407
Un. Adm: (133701) DEL ESP DE DEFESA DA MULHER DE CACERES
A Partir de: 03/10/2022 Até 03/10/2022

Processo N.:

Nome: (88718/2) JOSAIR FERREIRA DE SOUZA
Cargo/Função: (9175) INVESTIGADOR DE POLICIA/LC344/407
Un. Adm: (212776) 1 DEL DE POLICIA DE CUIABA
A Partir de: 01/10/2022 Até 01/10/2022

Processo N.:

Nome: (97542/1) JOSE BENEDITO STRUCK
Cargo/Função: (9175) INVESTIGADOR DE POLICIA/LC344/407
Un. Adm: (134112) DEL ESP DE CRIANCA E DO ADOLESCENTE RONDONOPOLIS

A Partir de: 02/10/2022 Até 02/10/2022

Processo N.:

Nome: (71629/1) JOSE CARLOS DOS SANTOS DAMIAN
Cargo/Função: (2348) DELEGADO DE POLICIA
Un. Adm: (176877) DEL ESP DE DELITOS DE TRANSITO CUIABA
A Partir de: 02/10/2022 Até 02/10/2022

Processo N.:

Nome: (242508/1) JOSE MAURO DIAS DE SOUZA
Cargo/Função: (2348) DELEGADO DE POLICIA
Un. Adm: (133515) DEL ESP DE DEFESA DA MULHER BARRA DO GARCAS
A Partir de: 03/10/2022 Até 03/10/2022

Processo N.:

Nome: (32344/1) JOSENIL PACHECO DA SILVA VIANA
Cargo/Função: (9175) INVESTIGADOR DE POLICIA/LC344/407
Un. Adm: (133086) DEL ESP DE DEFESA DA MULHER CBA
A Partir de: 01/10/2022 Até 01/10/2022

Processo N.:

Nome: (96041/13) JOSIANE AZEVEDO DA SILVA
Cargo/Função: (11665) FUNCAO DGA 10 LC/266
Un. Adm: (133515) DEL ESP DE DEFESA DA MULHER BARRA DO GARCAS
A Partir de: 01/10/2022 Até 01/10/2022

Processo N.:

Nome: (268209/1) JOSIMAR MARTINS DE OLIVEIRA
Cargo/Função: (9175) INVESTIGADOR DE POLICIA/LC344/407
Un. Adm: (193500) DEL ESP DE ROUBOS E FURTOS NOVA MUTUM
A Partir de: 01/10/2022 Até 01/10/2022

Processo N.:

Nome: (49566/3) JOVANIL FRANCISCO DOS SANTOS
Cargo/Função: (9200) ESCRIVAO DE POLICIA/LC318/407
Un. Adm: (133701) DEL ESP DE DEFESA DA MULHER DE CACERES
A Partir de: 01/10/2022 Até 01/10/2022

Processo N.:

Nome: (97539/1) JOZIRLETHE APARECIDA MAGALHAES CRIVELETTI
Cargo/Função: (2348) DELEGADO DE POLICIA
Un. Adm: (133086) DEL ESP DE DEFESA DA MULHER CBA
A Partir de: 03/10/2022 Até 03/10/2022

Processo N.:

Nome: (242539/1) JUDA MAALI PINHEIRO MARCONDES
Cargo/Função: (2348) DELEGADO DE POLICIA
Un. Adm: (176834) DEL ESP DE ESTELIONATO CBA
A Partir de: 01/10/2022 Até 01/10/2022

Processo N.:

Nome: (136154/1) JULIANA CARLA BUZETI
Cargo/Função: (2348) DELEGADO DE POLICIA
Un. Adm: (134104) DEL ESP DE DEFESA DA MULHER RONDONOPOLIS
A Partir de: 02/10/2022 Até 02/10/2022

Processo N.:

Nome: (136306/1) JULIANO PERDIGAO FARIA DA SILVA
Cargo/Função: (9175) INVESTIGADOR DE POLICIA/LC344/407
Un. Adm: (176877) DEL ESP DE DELITOS DE TRANSITO CUIABA
A Partir de: 02/10/2022 Até 02/10/2022

Processo N.:

Nome: (44020/1) JULIO CESAR ALEIXES DE MELLO
Cargo/Função: (9175) INVESTIGADOR DE POLICIA/LC344/407
Un. Adm: (176877) DEL ESP DE DELITOS DE TRANSITO CUIABA
A Partir de: 03/10/2022 Até 03/10/2022

Processo N.:

Nome: (268113/1) JULIO CESAR CAVALCANTE SANTOS NUNES
Cargo/Função: (9175) INVESTIGADOR DE POLICIA/LC344/407
Un. Adm: (176877) DEL ESP DE DELITOS DE TRANSITO CUIABA
A Partir de: 02/10/2022 Até 02/10/2022

Processo N.:

Nome: (228074/30) JUNIO DIAS DA COSTA
Cargo/Função: (9175) INVESTIGADOR DE POLICIA/LC344/407
Un. Adm: (177768) DEL DE POLICIA DE POXOREU
A Partir de: 01/10/2022 Até 01/10/2022

Processo N.:

Nome: (136319/1) KARINA HASSEM D OLIVEIRA BORGES
Cargo/Função: (9175) INVESTIGADOR DE POLICIA/LC344/407
Un. Adm: (133515) DEL ESP DE DEFESA DA MULHER BARRA DO GARCAS
A Partir de: 01/10/2022 Até 01/10/2022

Processo N.:

Nome: (44009/1) KATIA CILENE RODRIGUES DE ARRUDA
Cargo/Função: (9200) ESCRIVAO DE POLICIA/LC318/407
Un. Adm: (176834) DEL ESP DE ESTELIONATO CBA
A Partir de: 01/10/2022 Até 01/10/2022

Processo N.:

Nome: (76347/13) KENIA FERNANDES DE LIMA
Cargo/Função: (9200) ESCRIVAO DE POLICIA/LC318/407
Un. Adm: (134104) DEL ESP DE DEFESA DA MULHER RONDONOPOLIS
A Partir de: 02/10/2022 Até 02/10/2022

Processo N.:

Nome: (259772/1) KETELLEN MAYARA SANTOS
Cargo/Função: (9175) INVESTIGADOR DE POLICIA/LC344/407
Un. Adm: (134104) DEL ESP DE DEFESA DA MULHER RONDONOPOLIS
A Partir de: 03/10/2022 Até 03/10/2022

Processo N.:

Nome: (125224/2) KEYLA ALVES KARIMAE REIS
Cargo/Função: (9200) ESCRIVAO DE POLICIA/LC318/407
Un. Adm: (133086) DEL ESP DE DEFESA DA MULHER CBA
A Partir de: 01/10/2022 Até 01/10/2022

Processo N. :
 Nome: (108306/1) KLEBERSON NUNES DE SOUZA
 Cargo/Função: (9175) INVESTIGADOR DE POLICIA/LC344/407
 Un. Adm: (133108) DEL ESP DE CRIMES FAZENDARIOS CONTRA ADM PUBLICA
 A Partir de: 01/10/2022 Até 01/10/2022

Processo N. :
 Nome: (268170/1) LARISSA FATIMA FIGUEIREDO FRANCA
 Cargo/Função: (9175) INVESTIGADOR DE POLICIA/LC344/407
 Un. Adm: (177628) DEL DE POLICIA DE TABAPORA
 A Partir de: 03/10/2022 Até 03/10/2022

Processo N. :
 Nome: (92129/1) LAURA ANGELICA DE ARAUJO VIEGAS
 Cargo/Função: (9175) INVESTIGADOR DE POLICIA/LC344/407
 Un. Adm: (133612) DEL DE POLICIA DE CACERES
 A Partir de: 12/10/2022 Até 12/10/2022

Processo N. :
 Nome: (131098/2) LAURA DA COSTA OLIVEIRA SILVA
 Cargo/Função: (9200) ESCRIVAO DE POLICIA/LC318/407
 Un. Adm: (133086) DEL ESP DE DEFESA DA MULHER CBA
 A Partir de: 03/10/2022 Até 03/10/2022

Processo N. :
 Nome: (97417/1) LAURA MARIA GUIMARAES DANTAS DA SILVA
 Cargo/Função: (9175) INVESTIGADOR DE POLICIA/LC344/407
 Un. Adm: (133086) DEL ESP DE DEFESA DA MULHER CBA
 A Partir de: 02/10/2022 Até 02/10/2022

Processo N. :
 Nome: (259810/1) LEANDRO AGUIAR LUZ
 Cargo/Função: (9175) INVESTIGADOR DE POLICIA/LC344/407
 Un. Adm: (134503) DEL DE POLICIA DE VERA
 A Partir de: 02/10/2022 Até 02/10/2022

Processo N. :
 Nome: (234329/1) LEANDRO BATAIELLO
 Cargo/Função: (9200) ESCRIVAO DE POLICIA/LC318/407
 Un. Adm: (134406) DEL DE POLICIA DE SINOP
 A Partir de: 01/10/2022 Até 01/10/2022

Processo N. :
 Nome: (234303/1) LEANDRO DE ARRUDA FERRO
 Cargo/Função: (9175) INVESTIGADOR DE POLICIA/LC344/407
 Un. Adm: (133159) DEL ESP DEFESA DIREITOS CRIANCA ADOLESCENTE
 CBA
 A Partir de: 05/10/2022 Até 05/10/2022

Processo N. :
 Nome: (32707/1) LENIS BRASILEIRO BORGES
 Cargo/Função: (9200) ESCRIVAO DE POLICIA/LC318/407
 Un. Adm: (164496) DEL VIRTUAL
 A Partir de: 02/10/2022 Até 02/10/2022

Processo N. :
 Nome: (203440/1) LEONARDO FARIA ENORE DA SILVA
 Cargo/Função: (11665) FUNCAO DGA 10 LC/266
 Un. Adm: (133132) DEL ESP DEF CONS REPRESSAO FRAUDES COMBUST
 CBA
 A Partir de: 02/10/2022 Até 02/10/2022

Processo N. :
 Nome: (259814/1) LEONARDO SOUSA BARBOSA
 Cargo/Função: (9175) INVESTIGADOR DE POLICIA/LC344/407
 Un. Adm: (133132) DEL ESP DEF CONS REPRESSAO FRAUDES COMBUST
 CBA
 A Partir de: 03/10/2022 Até 03/10/2022

Processo N. :
 Nome: (242536/1) LILIANE SOARES DIOGO
 Cargo/Função: (2348) DELEGADO DE POLICIA
 Un. Adm: (176966) DEL ESP DE DEFESA DA MULHER CRIANCA E IDOSOS
 VG
 A Partir de: 02/10/2022 Até 02/10/2022

Processo N. :
 Nome: (203856/1) LISANDRA DE ARRUDA CAMPOS
 Cargo/Função: (9175) INVESTIGADOR DE POLICIA/LC344/407
 Un. Adm: (176834) DEL ESP DE ESTELIONATO CBA
 A Partir de: 03/10/2022 Até 03/10/2022

Processo N. :
 Nome: (242455/1) LUCIANA BATISTA CANAVERDE
 Cargo/Função: (2348) DELEGADO DE POLICIA
 Un. Adm: (133515) DEL ESP DE DEFESA DA MULHER BARRA DO GARCAS
 A Partir de: 03/10/2022 Até 03/10/2022

Processo N. :
 Nome: (136143/1) LUCIANA CELESTINA SIQUEIRA
 Cargo/Função: (9200) ESCRIVAO DE POLICIA/LC318/407
 Un. Adm: (133515) DEL ESP DE DEFESA DA MULHER BARRA DO GARCAS
 A Partir de: 01/10/2022 Até 01/10/2022

Processo N. :
 Nome: (203209/1) LUCIANI BARROS PEREIRA DE LIMA
 Cargo/Função: (2348) DELEGADO DE POLICIA
 Un. Adm: (176834) DEL ESP DE ESTELIONATO CBA
 A Partir de: 02/10/2022 Até 02/10/2022

Processo N. :
 Nome: (108302/1) LUCIANO DOS SANTOS BOLOGNEZ
 Cargo/Função: (11665) FUNCAO DGA 10 LC/266
 Un. Adm: (134104) DEL ESP DE DEFESA DA MULHER RONDONOPOLIS
 A Partir de: 06/10/2022 Até 06/10/2022

Processo N. :
 Nome: (203827/1) LUCILENE APARECIDA GODINHO
 Cargo/Função: (9175) INVESTIGADOR DE POLICIA/LC344/407
 Un. Adm: (133086) DEL ESP DE DEFESA DA MULHER CBA
 A Partir de: 02/10/2022 Até 02/10/2022

Processo N. :
 Nome: (97590/1) LUCIO CATARINO DO AMARAL
 Cargo/Função: (9175) INVESTIGADOR DE POLICIA/LC344/407
 Un. Adm: (133698) DEL ESP DA CRIANCA E DO ADOLESCENTE CACERES
 A Partir de: 02/10/2022 Até 02/10/2022

Processo N. :
 Nome: (137842/9) LUCIO FERNANDO DE ALCANTARA
 Cargo/Função: (9175) INVESTIGADOR DE POLICIA/LC344/407
 Un. Adm: (176966) DEL ESP DE DEFESA DA MULHER CRIANCA E IDOSOS
 VG
 A Partir de: 02/10/2022 Até 02/10/2022

Processo N. :
 Nome: (114763/2) LUIS ARMANDO DE SOUZA CAMPOS BELO
 Cargo/Função: (9175) INVESTIGADOR DE POLICIA/LC344/407
 Un. Adm: (134520) DEL DE POLICIA DE TAPURAH
 A Partir de: 02/10/2022 Até 02/10/2022

Processo N. :
 Nome: (49619/4) LUIS CARLOS VIEIRA GUIMARAES
 Cargo/Função: (11665) FUNCAO DGA 10 LC/266
 Un. Adm: (176877) DEL ESP DE DELITOS DE TRANSITO CUIABA
 A Partir de: 02/10/2022 Até 02/10/2022

Processo N. :
 Nome: (242437/1) LUIZ HENRIQUE DAMASCENO
 Cargo/Função: (2348) DELEGADO DE POLICIA
 Un. Adm: (133108) DEL ESP DE CRIMES FAZENDARIOS CONTRA ADM PUBLICA
 A Partir de: 01/10/2022 Até 01/10/2022

Processo N. :
 Nome: (136161/1) LUIZ HENRIQUE DE OLIVEIRA
 Cargo/Função: (2348) DELEGADO DE POLICIA
 Un. Adm: (176818) DEL REG DE CUIABA
 A Partir de: 03/10/2022 Até 03/10/2022

Processo N. :
 Nome: (230760/2) LUIZ OTAVIO LEMES VIEIRA
 Cargo/Função: (9175) INVESTIGADOR DE POLICIA/LC344/407
 Un. Adm: (177768) DEL DE POLICIA DE POXOREU
 A Partir de: 01/10/2022 Até 01/10/2022

Processo N. :
 Nome: (126732/12) MAGDA REGINA PEREIRA BARROS ALMEIDA
 Cargo/Função: (9175) INVESTIGADOR DE POLICIA/LC344/407
 Un. Adm: (133701) DEL ESP DE DEFESA DA MULHER DE CACERES
 A Partir de: 02/10/2022 Até 02/10/2022

Processo N. :
 Nome: (97424/1) MAGNO DO CARMO E SOUZA
 Cargo/Função: (9175) INVESTIGADOR DE POLICIA/LC344/407
 Un. Adm: (133108) DEL ESP DE CRIMES FAZENDARIOS CONTRA ADM PUBLICA
 A Partir de: 04/10/2022 Até 04/10/2022

Processo N. :
 Nome: (95680/1) MANOEL DE JESUS FEITOSA DOS SANTOS
 Cargo/Função: (9175) INVESTIGADOR DE POLICIA/LC344/407
 Un. Adm: (133582) DEL DE POLICIA DE TORIXOREU
 A Partir de: 01/10/2022 Até 01/10/2022

Processo N. :
 Nome: (136471/1) MANOEL NEY DA SILVA
 Cargo/Função: (9175) INVESTIGADOR DE POLICIA/LC344/407
 Un. Adm: (176877) DEL ESP DE DELITOS DE TRANSITO CUIABA
 A Partir de: 03/10/2022 Até 03/10/2022

Processo N. :
 Nome: (136599/1) MANOEL OURIVES JUNIOR
 Cargo/Função: (9200) ESCRIVAO DE POLICIA/LC318/407
 Un. Adm: (133108) DEL ESP DE CRIMES FAZENDARIOS CONTRA ADM PUBLICA
 A Partir de: 02/10/2022 Até 02/10/2022

Processo N. :
 Nome: (92154/1) MANSUR SALAH AYOUB
 Cargo/Função: (9175) INVESTIGADOR DE POLICIA/LC344/407
 Un. Adm: (020826) DIR GERAL DE POLICIA JUDICIARIA CIVIL
 A Partir de: 04/10/2022 Até 04/10/2022

Processo N. :
 Nome: (122640/2) MARCELO CASTRILLON CEBALHO
 Cargo/Função: (9175) INVESTIGADOR DE POLICIA/LC344/407
 Un. Adm: (133590) DEL REGIONAL DE CACERES
 A Partir de: 03/10/2022 Até 03/10/2022

Processo N. :
 Nome: (268199/1) MARCELO CUSTODIO DO CARMO MELO
 Cargo/Função: (11665) FUNCAO DGA 10 LC/266
 Un. Adm: (134040) DEL DE POL DE VILA BELA DA SANTISSIMA TRINDADE
 A Partir de: 01/10/2022 Até 01/10/2022

Processo N. :
 Nome: (120194/2) MARCELO DE SOUZA PEREIRA
 Cargo/Função: (9175) INVESTIGADOR DE POLICIA/LC344/407
 Un. Adm: (176877) DEL ESP DE DELITOS DE TRANSITO CUIABA
 A Partir de: 02/10/2022 Até 02/10/2022

Processo N. :
 Nome: (108290/1) MARCELO PEREIRA DE SOUZA
 Cargo/Função: (9175) INVESTIGADOR DE POLICIA/LC344/407
 Un. Adm: (020826) DIR GERAL DE POLICIA JUDICIARIA CIVIL
 A Partir de: 02/10/2022 Até 02/10/2022

Processo N. :
 Nome: (234469/1) MARCELO PINTO NASCIMENTO
 Cargo/Função: (9200) ESCRIVAO DE POLICIA/LC318/407
 Un. Adm: (133159) DEL ESP DEFESA DIREITOS CRIANCA ADOLESCENTE
 CBA
 A Partir de: 01/10/2022 Até 01/10/2022

Processo N. :
 Nome: (107894/1) MARCIO XAVIER DA COSTA
 Cargo/Função: (9175) INVESTIGADOR DE POLICIA/LC344/407
 Un. Adm: (133515) DEL ESP DE DEFESA DA MULHER BARRA DO GARCAS
 A Partir de: 03/10/2022 Até 03/10/2022

Processo N. :
 Nome: (97531/1) MARCIO ZWING HERCULANO
 Cargo/Função: (11665) FUNCAO DGA 10 LC/266
 Un. Adm: (134112) DEL ESP DE CRIANCA E DO ADOLESCENTE
 RONDONOPOLIS
 A Partir de: 02/10/2022 Até 02/10/2022

Processo N. :
 Nome: (97396/1) MARCOS ANTONIO FERREIRA CARVALHO
 Cargo/Função: (9175) INVESTIGADOR DE POLICIA/LC344/407
 Un. Adm: (133809) DEL DE POLICIA DE NOVA MUTUM
 A Partir de: 01/10/2022 Até 01/10/2022

Processo N. :
 Nome: (49461/5) MARCOS AUGUSTO SERRA
 Cargo/Função: (9175) INVESTIGADOR DE POLICIA/LC344/407
 Un. Adm: (133086) DEL ESP DE DEFESA DA MULHER CBA
 A Partir de: 03/10/2022 Até 03/10/2022

Processo N. :
 Nome: (44031/1) MARCOS BENEDITO COELHO DA SILVA
 Cargo/Função: (9200) ESCRIVAO DE POLICIA/LC318/407
 Un. Adm: (176877) DEL ESP DE DELITOS DE TRANSITO CUIABA
 A Partir de: 01/10/2022 Até 01/10/2022

Processo N. :
 Nome: (268270/1) MARCUS HENRIQUE DE FREITAS CARDOSO
 Cargo/Função: (9175) INVESTIGADOR DE POLICIA/LC344/407
 Un. Adm: (134406) DEL DE POLICIA DE SINOP
 A Partir de: 01/10/2022 Até 01/10/2022

Processo N. :
 Nome: (44127/1) MARIA APARECIDA GONCALVES BATISTA PEREIRA
 Cargo/Função: (11665) FUNCAO DGA 10 LC/266
 Un. Adm: (133698) DEL ESP DA CRIANCA E DO ADOLESCENTE CACERES
 A Partir de: 02/10/2022 Até 02/10/2022

Processo N. :
 Nome: (234266/1) MARIA CRISTINA DE ALMEIDA
 Cargo/Função: (9175) INVESTIGADOR DE POLICIA/LC344/407
 Un. Adm: (133701) DEL ESP DE DEFESA DA MULHER DE CACERES
 A Partir de: 01/10/2022 Até 01/10/2022

Processo N. :
 Nome: (204036/2) MARIA DOS ANJOS GOMES BARBOSA
 Cargo/Função: (9200) ESCRIVAO DE POLICIA/LC318/407
 Un. Adm: (193542) DEL ESP DEF MULHER IDOSOS CRIANCAS PRIMAV
 LESTE
 A Partir de: 05/10/2022 Até 05/10/2022

Processo N. :
 Nome: (259868/1) MARIA DULCIMARIA DE SOUZA GOMES
 Cargo/Função: (9175) INVESTIGADOR DE POLICIA/LC344/407
 Un. Adm: (177342) DEL DE POLICIA DE CONFRESA
 A Partir de: 01/10/2022 Até 01/10/2022

Processo N. :
 Nome: (99994/4) MARIANA CAMPOS MENSCH
 Cargo/Função: (11630) DGA-9 SERVIDOR
 Un. Adm: (164259) GER DE INTELIGENCIA ESTRATEGICA
 A Partir de: 03/10/2022 Até 03/10/2022

Processo N. :
 Nome: (267997/1) MARIDEANE MARTINS PEREIRA
 Cargo/Função: (9175) INVESTIGADOR DE POLICIA/LC344/407
 Un. Adm: (133698) DEL ESP DA CRIANCA E DO ADOLESCENTE CACERES
 A Partir de: 04/10/2022 Até 04/10/2022

Processo N. :
 Nome: (118658/4) MARIELL ANTONINI DIAS VIANA
 Cargo/Função: (2348) DELEGADO DE POLICIA
 Un. Adm: (176966) DEL ESP DE DEFESA DA MULHER CRIANCA E IDOSO
 VG
 A Partir de: 01/10/2022 Até 01/10/2022

Processo N. :
 Nome: (234310/1) MARINEIDE SOUZA DA SILVA
 Cargo/Função: (9175) INVESTIGADOR DE POLICIA/LC344/407
 Un. Adm: (164496) DEL VIRTUAL
 A Partir de: 02/10/2022 Até 02/10/2022

Processo N. :
 Nome: (99353/2) MARIO DA SILVA BULLER
 Cargo/Função: (9175) INVESTIGADOR DE POLICIA/LC344/407
 Un. Adm: (176834) DEL ESP DE ESTELIONATO CBA
 A Partir de: 03/10/2022 Até 03/10/2022

Processo N. :
 Nome: (66880/2) MARIO MARCIO DA SILVA
 Cargo/Função: (9175) INVESTIGADOR DE POLICIA/LC344/407
 Un. Adm: (176966) DEL ESP DE DEFESA DA MULHER CRIANCA E IDOSO
 VG
 A Partir de: 01/10/2022 Até 01/10/2022

Processo N. :
 Nome: (93941/3) MARISTELA DE FIGUEIREDO
 Cargo/Função: (9175) INVESTIGADOR DE POLICIA/LC344/407
 Un. Adm: (133086) DEL ESP DE DEFESA DA MULHER CBA
 A Partir de: 03/10/2022 Até 03/10/2022

Processo N. :
 Nome: (268105/1) MARIZANE MACHADO SCHWARZ SANTOS
 Cargo/Função: (9175) INVESTIGADOR DE POLICIA/LC344/407
 Un. Adm: (193607) DEL ESP DEFESA DA MULHER TANGARA DA SERRA
 A Partir de: 04/10/2022 Até 04/10/2022

Processo N. :
 Nome: (58617/15) MARLON TAVARES ROLDAO
 Cargo/Função: (9200) ESCRIVAO DE POLICIA/LC318/407
 Un. Adm: (133515) DEL ESP DE DEFESA DA MULHER BARRA DO GARCAS
 A Partir de: 01/10/2022 Até 01/10/2022

Processo N. :
 Nome: (97187/4) MARLUCIA MOREIRA NEVES
 Cargo/Função: (9175) INVESTIGADOR DE POLICIA/LC344/407
 Un. Adm: (133086) DEL ESP DE DEFESA DA MULHER CBA
 A Partir de: 02/10/2022 Até 02/10/2022

Processo N. :
 Nome: (95674/1) MARTINHA MARIANA PENA ALVES
 Cargo/Função: (11665) FUNCAO DGA 10 LC/266
 Un. Adm: (133701) DEL ESP DE DEFESA DA MULHER DE CACERES
 A Partir de: 15/10/2022 Até 15/10/2022

Processo N. :
 Nome: (97398/1) MAXIMILIANO FERREIRA DA SILVA
 Cargo/Função: (9175) INVESTIGADOR DE POLICIA/LC344/407
 Un. Adm: (193500) DEL ESP DE ROUBOS E FURTOS NOVA MUTUM
 A Partir de: 01/10/2022 Até 01/10/2022

Processo N. :
 Nome: (136166/1) MAYUMI OTSUKI MARUITI
 Cargo/Função: (11665) FUNCAO DGA 10 LC/266
 Un. Adm: (133108) DEL ESP DE CRIMES FAZENDARIOS CONTRA ADM PUBLICA
 A Partir de: 04/10/2022 Até 04/10/2022

Processo N. :
 Nome: (259939/1) MELISSA FEGURI ARANTES
 Cargo/Função: (9175) INVESTIGADOR DE POLICIA/LC344/407
 Un. Adm: (176834) DEL ESP DE ESTELIONATO CBA
 A Partir de: 01/10/2022 Até 01/10/2022

Processo N. :
 Nome: (98659/2) MESSIAS DE SOUZA SANTOS
 Cargo/Função: (9200) ESCRIVAO DE POLICIA/LC318/407
 Un. Adm: (133159) DEL ESP DEFESA DIREITOS CRIANCA ADOLESCENTE
 CBA
 A Partir de: 02/10/2022 Até 02/10/2022

Processo N. :
 Nome: (88521/4) MESSIAS TELMO VIEIRA
 Cargo/Função: (9175) INVESTIGADOR DE POLICIA/LC344/407
 Un. Adm: (193607) DEL ESP DEFESA DA MULHER TANGARA DA SERRA
 A Partir de: 02/10/2022 Até 02/10/2022

Processo N. :
 Nome: (239281/4) MICHELI PEDROS DOS SANTOS
 Cargo/Função: (9200) ESCRIVAO DE POLICIA/LC318/407
 Un. Adm: (193607) DEL ESP DEFESA DA MULHER TANGARA DA SERRA
 A Partir de: 03/10/2022 Até 03/10/2022

Processo N. :
 Nome: (136479/1) MILLENA MENEZES HENRIQUE CARDOSO
 Cargo/Função: (9175) INVESTIGADOR DE POLICIA/LC344/407
 Un. Adm: (176834) DEL ESP DE ESTELIONATO CBA
 A Partir de: 01/10/2022 Até 01/10/2022

Processo N. :
 Nome: (97547/1) MILTON ROBERTO CORREIA PESCARA
 Cargo/Função: (11665) FUNCAO DGA 10 LC/266
 Un. Adm: (176966) DEL ESP DE DEFESA DA MULHER CRIANCA E IDOSO
 VG
 A Partir de: 11/10/2022 Até 11/10/2022

Processo N. :
 Nome: (78292/4) MONICA CARDOZO MENDONCA CURVO
 Cargo/Função: (9175) INVESTIGADOR DE POLICIA/LC344/407
 Un. Adm: (212776) 1 DEL DE POLICIA DE CUIABA
 A Partir de: 01/10/2022 Até 01/10/2022

Processo N. :
 Nome: (259952/1) MURILIO BEZERRA CAVALCANTE
 Cargo/Função: (9175) INVESTIGADOR DE POLICIA/LC344/407
 Un. Adm: (177440) DEL DE POLICIA DE VILA RICA
 A Partir de: 02/10/2022 Até 02/10/2022

Processo N. :
 Nome: (92149/1) NACIR RAYMUNDO CECCHIN
 Cargo/Função: (9175) INVESTIGADOR DE POLICIA/LC344/407
 Un. Adm: (176966) DEL ESP DE DEFESA DA MULHER CRIANCA E IDOSO
 VG
 A Partir de: 01/10/2022 Até 01/10/2022

Processo N. :
 Nome: (95698/1) NEDER FIGUEIREDO FERNANDES
 Cargo/Função: (11665) FUNCAO DGA 10 LC/266
 Un. Adm: (176877) DEL ESP DE DELITOS DE TRANSITO CUIABA
 A Partir de: 01/10/2022 Até 01/10/2022

Processo N.:

Nome: (267928/1) NEIZIMAR MAGALHAES DE SOUSA
Cargo/Função: (9175) INVESTIGADOR DE POLICIA/LC344/407
Un. Adm: (134104) DEL ESP DE DEFESA DA MULHER RONDONOPOLIS
A Partir de: 06/10/2022 Até 06/10/2022

Processo N.:

Nome: (242427/1) NELDER MARTINS PEREIRA
Cargo/Função: (2348) DELEGADO DE POLICIA
Un. Adm: (133531) DEL ESP DE ROUBOS E FURTOS B DO GARCAS
A Partir de: 02/10/2022 Até 02/10/2022

Processo N.:

Nome: (137165/1) ODINEI JOSE STOLARSKI
Cargo/Função: (9175) INVESTIGADOR DE POLICIA/LC344/407
Un. Adm: (176877) DEL ESP DE DELITOS DE TRANSITO CUIABA
A Partir de: 04/10/2022 Até 04/10/2022

Processo N.:

Nome: (34921/1) OLGA ELIANE PINTO SANTOS
Cargo/Função: (11665) FUNCAO DGA 10 LC/266
Un. Adm: (134104) DEL ESP DE DEFESA DA MULHER RONDONOPOLIS
A Partir de: 01/10/2022 Até 01/10/2022

Processo N.:

Nome: (138561/2) OSCARMO DE BARROS GONCALVES
Cargo/Função: (9175) INVESTIGADOR DE POLICIA/LC344/407
Un. Adm: (133108) DEL ESP DE CRIMES FAZENDARIOS CONTRA ADM PUBLICA
A Partir de: 01/10/2022 Até 01/10/2022

Processo N.:

Nome: (291165/1) PABLO BONIFACIO CARNEIRO
Cargo/Função: (2348) DELEGADO DE POLICIA
Un. Adm: (176834) DEL ESP DE ESTELIONATO CBA
A Partir de: 01/10/2022 Até 01/10/2022

Processo N.:

Nome: (102359/2) PATRICIA VIRGINIA DA SILVA MAGALHAES
Cargo/Função: (9175) INVESTIGADOR DE POLICIA/LC344/407
Un. Adm: (133701) DEL ESP DE DEFESA DA MULHER DE CACERES
A Partir de: 01/10/2022 Até 01/10/2022

Processo N.:

Nome: (234431/1) PAULA APARECIDA FERREIRA CORTES MAZINI
Cargo/Função: (9200) ESCRIVAO DE POLICIA/LC318/407
Un. Adm: (133086) DEL ESP DE DEFESA DA MULHER CBA
A Partir de: 02/10/2022 Até 02/10/2022

Processo N.:

Nome: (259970/1) PAULO FERNANDO PIAGENTINI DE SOUZA
Cargo/Função: (9200) ESCRIVAO DE POLICIA/LC318/407
Un. Adm: (133809) DEL DE POLICIA DE NOVA MUTUM
A Partir de: 02/10/2022 Até 02/10/2022

Processo N.:

Nome: (268203/1) PAULO HENRIQUE CASTRO SOUZA
Cargo/Função: (9200) ESCRIVAO DE POLICIA/LC318/407
Un. Adm: (176834) DEL ESP DE ESTELIONATO CBA
A Partir de: 01/10/2022 Até 01/10/2022

Processo N.:

Nome: (203729/2) PAULO JOSIAS DE CARVALHO PENHA
Cargo/Função: (9175) INVESTIGADOR DE POLICIA/LC344/407
Un. Adm: (133698) DEL ESP DA CRIANCA E DO ADOLESCENTE CACERES
A Partir de: 04/10/2022 Até 04/10/2022

Processo N.:

Nome: (97442/1) PEDRO PAES DA SILVA FILHO
Cargo/Função: (11665) FUNCAO DGA 10 LC/266
Un. Adm: (176834) DEL ESP DE ESTELIONATO CBA
A Partir de: 02/10/2022 Até 02/10/2022

Processo N.:

Nome: (259983/1) RAFAEL ANTONIO RAMPAZZO
Cargo/Função: (9200) ESCRIVAO DE POLICIA/LC318/407
Un. Adm: (177709) DEL ESP DE ROUBOS E FURTOS PRIMAVERA DO LESTE
A Partir de: 02/10/2022 Até 02/10/2022

Processo N.:

Nome: (242445/1) RAFAEL MENDES SCATOLON
Cargo/Função: (2348) DELEGADO DE POLICIA
Un. Adm: (133108) DEL ESP DE CRIMES FAZENDARIOS CONTRA ADM PUBLICA
A Partir de: 02/10/2022 Até 02/10/2022

Processo N.:

Nome: (108146/1) RAFAEL PINHEIRO DE FARIAS
Cargo/Função: (9175) INVESTIGADOR DE POLICIA/LC344/407
Un. Adm: (133515) DEL ESP DE DEFESA DA MULHER BARRA DO GARCAS
A Partir de: 01/10/2022 Até 01/10/2022

Processo N.:

Nome: (111200/2) RAYD WASSEM OSTI
Cargo/Função: (9175) INVESTIGADOR DE POLICIA/LC344/407
Un. Adm: (193488) DEL REGIONAL DE NOVA MUTUM
A Partir de: 04/10/2022 Até 04/10/2022

Processo N.:

Nome: (252727/2) RENATA SANTANA DA SILVA
Cargo/Função: (9175) INVESTIGADOR DE POLICIA/LC344/407
Un. Adm: (133701) DEL ESP DE DEFESA DA MULHER DE CACERES
A Partir de: 04/10/2022 Até 04/10/2022

Processo N.:

Nome: (307155/1) RENATA SILVA EVANGELISTA
Cargo/Função: (4360) DELEGADO DE POLICIA SUBST LC575/2016
Un. Adm: (184292) DEL ESP DEF MULHER CRIANCA ADOLESC IDOSO
SINOP

A Partir de: 01/10/2022 Até 01/10/2022

Processo N.:

Nome: (204000/1) RENATO FERREIRA DE SOUZA
Cargo/Função: (9175) INVESTIGADOR DE POLICIA/LC344/407
Un. Adm: (133701) DEL ESP DE DEFESA DA MULHER DE CACERES
A Partir de: 03/10/2022 Até 03/10/2022

Processo N.:

Nome: (95681/1) REUBER MARIO SA GALLIO
Cargo/Função: (9175) INVESTIGADOR DE POLICIA/LC344/407
Un. Adm: (184292) DEL ESP DEF MULHER CRIANCA ADOLESC IDOSO
SINOP

A Partir de: 02/10/2022 Até 02/10/2022

Processo N.:

Nome: (238745/1) RICARDO RODRIGUES DE ALMEIDA
Cargo/Função: (9175) INVESTIGADOR DE POLICIA/LC344/407
Un. Adm: (133515) DEL ESP DE DEFESA DA MULHER BARRA DO GARCAS
A Partir de: 02/10/2022 Até 02/10/2022

Processo N.:

Nome: (232255/3) ROBERTO SILVA FRANCISCO PEREIRA
Cargo/Função: (9175) INVESTIGADOR DE POLICIA/LC344/407
Un. Adm: (133086) DEL ESP DE DEFESA DA MULHER CBA
A Partir de: 02/10/2022 Até 02/10/2022

Processo N.:

Nome: (136618/1) RODRIGO ALESSANDRO DE ANDRADE NASCIMENTO
Cargo/Função: (9175) INVESTIGADOR DE POLICIA/LC344/407
Un. Adm: (176818) DEL REG DE CUIABA
A Partir de: 03/10/2022 Até 03/10/2022

Processo N.:

Nome: (242446/1) RODRIGO COSTA RUFATO
Cargo/Função: (2348) DELEGADO DE POLICIA
Un. Adm: (193488) DEL REGIONAL DE NOVA MUTUM
A Partir de: 01/10/2022 Até 01/10/2022

Processo N.:

Nome: (259901/1) RODRIGO LOPES LIMA
Cargo/Função: (9200) ESCRIVAO DE POLICIA/LC318/407
Un. Adm: (177628) DEL DE POLICIA DE TABAPORA
A Partir de: 04/10/2022 Até 04/10/2022

Processo N.:

Nome: (133486/2) RODRIGO OLIVEIRA MENDES DE MELO
Cargo/Função: (9200) ESCRIVAO DE POLICIA/LC318/407
Un. Adm: (133108) DEL ESP DE CRIMES FAZENDARIOS CONTRA ADM PUBLICA
A Partir de: 03/10/2022 Até 03/10/2022

Processo N.:

Nome: (95695/1) ROGERIO BORTOLOTTI DELGADO
Cargo/Função: (9175) INVESTIGADOR DE POLICIA/LC344/407
Un. Adm: (133159) DEL ESP DEFESA DIREITOS CRIANCA ADOLESCENTE
CBA

A Partir de: 01/10/2022 Até 01/10/2022

Processo N.:

Nome: (242515/1) ROGERIO DA SILVA FERREIRA
Cargo/Função: (2348) DELEGADO DE POLICIA
Un. Adm: (133132) DEL ESP DEF CONS REPRESSAO FRAUDES COMBUST
CBA

A Partir de: 02/10/2022 Até 02/10/2022

Processo N.:

Nome: (101699/1) RONEI SANTANA DE OLIVEIRA
Cargo/Função: (9175) INVESTIGADOR DE POLICIA/LC344/407
Un. Adm: (133698) DEL ESP DA CRIANCA E DO ADOLESCENTE CACERES
A Partir de: 01/10/2022 Até 01/10/2022

Processo N.:

Nome: (238810/1) ROSANA AMARAL DE SOUZA
Cargo/Função: (9200) ESCRIVAO DE POLICIA/LC318/407
Un. Adm: (133108) DEL ESP DE CRIMES FAZENDARIOS CONTRA ADM PUBLICA
A Partir de: 03/10/2022 Até 03/10/2022

Processo N.:

Nome: (259880/1) ROSANGELA BORGES MAGALHAES BARBOSA
Cargo/Função: (9200) ESCRIVAO DE POLICIA/LC318/407
Un. Adm: (133108) DEL ESP DE CRIMES FAZENDARIOS CONTRA ADM PUBLICA
A Partir de: 02/10/2022 Até 02/10/2022

Processo N.:

Nome: (95887/1) ROSEMERI MARCIA MENEGAT
Cargo/Função: (9175) INVESTIGADOR DE POLICIA/LC344/407
Un. Adm: (177342) DEL DE POLICIA DE CONFRESA
A Partir de: 02/10/2022 Até 02/10/2022

Processo N.:

Nome: (234468/1) ROSILES CONCEICAO DE BARROS
Cargo/Função: (9200) ESCRIVAO DE POLICIA/LC318/407
Un. Adm: (176966) DEL ESP DE DEFESA DA MULHER CRIANCA E IDOSO
VG

A Partir de: 21/10/2022 Até 21/10/2022

Processo N.:

Nome: (95873/1) ROSINEI NEVES DA SILVA
Cargo/Função: (9175) INVESTIGADOR DE POLICIA/LC344/407
Un. Adm: (133701) DEL ESP DE DEFESA DA MULHER DE CACERES
A Partir de: 12/10/2022 Até 12/10/2022

Processo N.:

Nome: (234406/1) ROSSANA LACERDA BUQUIGARE
Cargo/Função: (9200) ESCRIVAO DE POLICIA/LC318/407
Un. Adm: (134520) DEL DE POLICIA DE TAPURAH
A Partir de: 01/10/2022 Até 01/10/2022

Processo N.:

Nome: (203956/1) RUBENS GOMES DOS SANTOS
Cargo/Função: (9175) INVESTIGADOR DE POLICIA/LC344/407
Un. Adm: (133515) DEL ESP DE DEFESA DA MULHER BARRA DO GARCAS
A Partir de: 03/10/2022 Até 03/10/2022

Processo N.:

Nome: (95816/1) RUBENS NUNES DE ANDRADE
Cargo/Função: (9175) INVESTIGADOR DE POLICIA/LC344/407
Un. Adm: (176877) DEL ESP DE DELITOS DE TRANSITO CUIABA
A Partir de: 01/10/2022 Até 01/10/2022

Processo N.:

Nome: (92188/1) RUI BARBOSA PERES DA ROCHA
Cargo/Função: (9175) INVESTIGADOR DE POLICIA/LC344/407
Un. Adm: (133159) DEL ESP DEFESA DIREITOS CRIANCA ADOLESCENTE
CBA
A Partir de: 02/10/2022 Até 02/10/2022

Processo N.:

Nome: (259885/1) RUI FERNANDO DOS SANTOS BRANDAO
Cargo/Função: (9175) INVESTIGADOR DE POLICIA/LC344/407
Un. Adm: (176834) DEL ESP DE ESTELIONATO CBA
A Partir de: 03/10/2022 Até 03/10/2022

Processo N.:

Nome: (132564/2) SAMIA CAROLINA CARDOSO LEAL
Cargo/Função: (9175) INVESTIGADOR DE POLICIA/LC344/407
Un. Adm: (134406) DEL DE POLICIA DE SINOP
A Partir de: 02/10/2022 Até 02/10/2022

Processo N.:

Nome: (115502/2) SANDRA DE ALMEIDA MARTINS
Cargo/Função: (9175) INVESTIGADOR DE POLICIA/LC344/407
Un. Adm: (134104) DEL ESP DE DEFESA DA MULHER RONDONOPOLIS
A Partir de: 01/10/2022 Até 01/10/2022

Processo N.:

Nome: (268086/1) SANDRA MARA CARDOSO QUANZ
Cargo/Função: (9175) INVESTIGADOR DE POLICIA/LC344/407
Un. Adm: (134406) DEL DE POLICIA DE SINOP
A Partir de: 01/10/2022 Até 01/10/2022

Processo N.:

Nome: (234364/1) SAULO NOVAES TEIXEIRA LIRA
Cargo/Função: (9200) ESCRIVAO DE POLICIA/LC318/407
Un. Adm: (184292) DEL ESP DEF MULHER CRIANCA ADOLESC IDOSO
SINOP
A Partir de: 02/10/2022 Até 02/10/2022

Processo N.:

Nome: (259936/1) SAULO SUBTIL DE OLIVEIRA MELO
Cargo/Função: (11665) FUNCAO DGA 10 LC/266
Un. Adm: (134112) DEL ESP DE CRIANCA E DO ADOLESCENTE
RONDONOPOLIS
A Partir de: 01/10/2022 Até 01/10/2022

Processo N.:

Nome: (203574/1) SCHEILA ROCKENBACH BLEICH
Cargo/Função: (9175) INVESTIGADOR DE POLICIA/LC344/407
Un. Adm: (133108) DEL ESP DE CRIMES FAZENDARIOS CONTRA ADM PUBLICA
A Partir de: 03/10/2022 Até 03/10/2022

Processo N.:

Nome: (80129/3) SEBASTIAO CELSO DE FIGUEIREDO
Cargo/Função: (9175) INVESTIGADOR DE POLICIA/LC344/407
Un. Adm: (176877) DEL ESP DE DELITOS DE TRANSITO CUIABA
A Partir de: 01/10/2022 Até 01/10/2022

Processo N.:

Nome: (238677/1) SEBASTIAO TAVARES ROLDAO
Cargo/Função: (9175) INVESTIGADOR DE POLICIA/LC344/407
Un. Adm: (133582) DEL DE POLICIA DE TORIXOREU
A Partir de: 07/10/2022 Até 07/10/2022

Processo N.:

Nome: (95704/1) SERGIO MARIO PEREIRA
Cargo/Função: (9175) INVESTIGADOR DE POLICIA/LC344/407
Un. Adm: (133698) DEL ESP DA CRIANCA E DO ADOLESCENTE CACERES
A Partir de: 03/10/2022 Até 03/10/2022

Processo N.:

Nome: (27666/2) SERGIO WALMYR MONTEIRO SALLES
Cargo/Função: (9175) INVESTIGADOR DE POLICIA/LC344/407
Un. Adm: (133108) DEL ESP DE CRIMES FAZENDARIOS CONTRA ADM PUBLICA
A Partir de: 02/10/2022 Até 02/10/2022

Processo N.:

Nome: (234341/1) SHIRLEY RODRIGUES DA SILVA
Cargo/Função: (9200) ESCRIVAO DE POLICIA/LC318/407
Un. Adm: (184292) DEL ESP DEF MULHER CRIANCA ADOLESC IDOSO
SINOP
A Partir de: 03/10/2022 Até 03/10/2022

Processo N.:

Nome: (242523/1) SIDARTA VIDIGAL DE ALMEIDA
Cargo/Função: (2348) DELEGADO DE POLICIA
Un. Adm: (133132) DEL ESP DEF CONS REPRESSAO FRAUDES COMBUST
CBA
A Partir de: 04/10/2022 Até 04/10/2022

Processo N.:

Nome: (31180/1) SIDNEY CAETANO DE PAIVA
Cargo/Função: (2348) DELEGADO DE POLICIA
Un. Adm: (133086) DEL ESP DE DEFESA DA MULHER CBA
A Partir de: 01/10/2022 Até 01/10/2022

Processo N.:

Nome: (203362/1) SILAS FERREIRA DA SILVA
Cargo/Função: (9175) INVESTIGADOR DE POLICIA/LC344/407
Un. Adm: (133590) DEL REGIONAL DE CACERES
A Partir de: 02/10/2022 Até 02/10/2022

Processo N.:

Nome: (61642/2) SILBRON FIGUEIREDO DE SOUSA
Cargo/Função: (11665) FUNCAO DGA 10 LC/266
Un. Adm: (133582) DEL DE POLICIA DE TORIXOREU
A Partir de: 01/10/2022 Até 01/10/2022

Processo N.:

Nome: (259931/1) SILVANE DE PAULA AVILA
Cargo/Função: (9175) INVESTIGADOR DE POLICIA/LC344/407
Un. Adm: (176834) DEL ESP DE ESTELIONATO CBA
A Partir de: 02/10/2022 Até 02/10/2022

Processo N.:

Nome: (232197/2) SIVANILDO DE SOUZA CAVALCANTE
Cargo/Função: (9175) INVESTIGADOR DE POLICIA/LC344/407
Un. Adm: (176877) DEL ESP DE DELITOS DE TRANSITO CUIABA
A Partir de: 01/10/2022 Até 01/10/2022

Processo N.:

Nome: (117165/4) SOLANGE PRADO DE SIQUEIRA
Cargo/Função: (9200) ESCRIVAO DE POLICIA/LC318/407
Un. Adm: (134406) DEL DE POLICIA DE SINOP
A Partir de: 01/10/2022 Até 01/10/2022

Processo N.:

Nome: (259898/1) SUZAN RANIERI ARANTES
Cargo/Função: (9175) INVESTIGADOR DE POLICIA/LC344/407
Un. Adm: (176877) DEL ESP DE DELITOS DE TRANSITO CUIABA
A Partir de: 02/10/2022 Até 02/10/2022

Processo N.:

Nome: (234092/1) TANIA CLAUDIO DE ALMEIDA
Cargo/Função: (9200) ESCRIVAO DE POLICIA/LC318/407
Un. Adm: (134104) DEL ESP DE DEFESA DA MULHER RONDONOPOLIS
A Partir de: 04/10/2022 Até 04/10/2022

Processo N.:

Nome: (225764/2) TATIANA BALBINO BATISTA
Cargo/Função: (9175) INVESTIGADOR DE POLICIA/LC344/407
Un. Adm: (133086) DEL ESP DE DEFESA DA MULHER CBA
A Partir de: 02/10/2022 Até 02/10/2022

Processo N.:

Nome: (44061/1) TELMA LUCIA TOLENTINO DE BARROS
Cargo/Função: (9175) INVESTIGADOR DE POLICIA/LC344/407
Un. Adm: (133132) DEL ESP DEF CONS REPRESSAO FRAUDES COMBUST
CBA
A Partir de: 03/10/2022 Até 03/10/2022

Processo N.:

Nome: (234087/1) TERCINO NUNES DE MATOS FILHO
Cargo/Função: (9200) ESCRIVAO DE POLICIA/LC318/407
Un. Adm: (134520) DEL DE POLICIA DE TAPURAH
A Partir de: 03/10/2022 Até 03/10/2022

Processo N.:

Nome: (230519/2) THIAGO DE CAMPOS ARRUDA
Cargo/Função: (9175) INVESTIGADOR DE POLICIA/LC344/407
Un. Adm: (134031) DEL DE POLICIA DE JAURU
A Partir de: 02/10/2022 Até 02/10/2022

Processo N.:

Nome: (234402/1) THIAGO FERRAZ LEITE
Cargo/Função: (9200) ESCRIVAO DE POLICIA/LC318/407
Un. Adm: (133108) DEL ESP DE CRIMES FAZENDARIOS CONTRA ADM PUBLICA
A Partir de: 04/10/2022 Até 04/10/2022

Processo N.:

Nome: (234284/1) THIAGO FERREIRA GOMES NERY
Cargo/Função: (9200) ESCRIVAO DE POLICIA/LC318/407
Un. Adm: (133116) DEL ESP DE ROUBOS E FURTOS DE VEICULO AUTOM
A Partir de: 01/10/2022 Até 01/10/2022

Processo N.:

Nome: (268015/1) THIAGO FONTES FIGUEIREDO
Cargo/Função: (9175) INVESTIGADOR DE POLICIA/LC344/407
Un. Adm: (133701) DEL ESP DE DEFESA DA MULHER DE CACERES
A Partir de: 02/10/2022 Até 02/10/2022

Processo N.:

Nome: (234492/1) THOMAS EWERTON SOUZA ARAUJO
Cargo/Função: (9175) INVESTIGADOR DE POLICIA/LC344/407
Un. Adm: (133108) DEL ESP DE CRIMES FAZENDARIOS CONTRA ADM PUBLICA
A Partir de: 01/10/2022 Até 01/10/2022

Processo N.:

Nome: (130243/19) TULIO GADOTTI
Cargo/Função: (9175) INVESTIGADOR DE POLICIA/LC344/407
Un. Adm: (133655) DEL DE POLICIA DE PORTO ESPERIDIAO
A Partir de: 04/10/2022 Até 04/10/2022

Processo N.:

Nome: (268063/1) TULIO LIMA DE ARRUDA
Cargo/Função: (9175) INVESTIGADOR DE POLICIA/LC344/407
Un. Adm: (133132) DEL ESP DEF CONS REPRESSAO FRAUDES COMBUST
CBA
A Partir de: 03/10/2022 Até 03/10/2022

Processo N.:

Nome: (115493/2) VALDEMIRO BISPO DOS SANTOS
Cargo/Função: (9175) INVESTIGADOR DE POLICIA/LC344/407
Un. Adm: (134112) DEL ESP DE CRIANCA E DO ADOLESCENTE
RONDONOPOLIS
A Partir de: 02/10/2022 Até 02/10/2022

Processo N.:

Nome: (91078/5) VALDINEISA JOANA DA SILVA
Cargo/Função: (11665) FUNCAO DGA 10 LC/266
Un. Adm: (133086) DEL ESP DE DEFESA DA MULHER CBA
A Partir de: 03/10/2022 Até 03/10/2022

Processo N.:

Nome: (92228/1) VALQUIRIA DE FATIMA CASTELHANO
Cargo/Função: (9175) INVESTIGADOR DE POLICIA/LC344/407
Un. Adm: (176818) DEL REG DE CUIABA
A Partir de: 03/10/2022 Até 03/10/2022

Processo N.:

Nome: (238477/1) VANESSA DE SOUZA LARA MAGALHAES
Cargo/Função: (9200) ESCRIVAO DE POLICIA/LC318/407
Un. Adm: (133612) DEL DE POLICIA DE CACERES
A Partir de: 01/10/2022 Até 01/10/2022

Processo N.:

Nome: (67677/7) VERA LUCIA FERRARI
Cargo/Função: (9175) INVESTIGADOR DE POLICIA/LC344/407
Un. Adm: (133086) DEL ESP DE DEFESA DA MULHER CBA
A Partir de: 11/10/2022 Até 11/10/2022

Processo N.:

Nome: (113827/8) VICENTE GOMES DIAS JUNIOR
Cargo/Função: (9175) INVESTIGADOR DE POLICIA/LC344/407
Un. Adm: (177342) DEL DE POLICIA DE CONFRESA
A Partir de: 03/10/2022 Até 03/10/2022

Processo N.:

Nome: (234460/2) VICTOR REGIS BRITO PARREIRA
Cargo/Função: (9175) INVESTIGADOR DE POLICIA/LC344/407
Un. Adm: (134503) DEL DE POLICIA DE VERA
A Partir de: 01/10/2022 Até 01/10/2022

Processo N.:

Nome: (203575/1) VILANEIDE DIAS DE NORONHA SIQUEIRA
Cargo/Função: (9175) INVESTIGADOR DE POLICIA/LC344/407
Un. Adm: (133159) DEL ESP DEFESA DIREITOS CRIANCA ADOLESCENTE
CBA
A Partir de: 03/10/2022 Até 03/10/2022

Processo N.:

Nome: (108230/1) VILMAR ALVES DA SILVA
Cargo/Função: (9175) INVESTIGADOR DE POLICIA/LC344/407
Un. Adm: (133159) DEL ESP DEFESA DIREITOS CRIANCA ADOLESCENTE
CBA
A Partir de: 01/10/2022 Até 01/10/2022

Processo N.:

Nome: (230863/2) VINICIOS ALECRIM COSTA
Cargo/Função: (9175) INVESTIGADOR DE POLICIA/LC344/407
Un. Adm: (176877) DEL ESP DE DELITOS DE TRANSITO CUIABA
A Partir de: 02/10/2022 Até 02/10/2022

Processo N.:

Nome: (252000/1) VINICIUS DE ASSIS NAZARIO
Cargo/Função: (2348) DELEGADO DE POLICIA
Un. Adm: (176818) DEL REG DE CUIABA
A Partir de: 10/10/2022 Até 10/10/2022

Processo N.:

Nome: (259986/1) VIVIANA GONCALVES DA SILVA BARBOSA
Cargo/Função: (9175) INVESTIGADOR DE POLICIA/LC344/407
Un. Adm: (193542) DEL ESP DEF MULHER IDOSOS CRIANCAS PRIMAV
LESTE
A Partir de: 03/10/2022 Até 03/10/2022

Processo N.:

Nome: (234278/1) VIVIANE MEYER BATISTA FONSECA
Cargo/Função: (9175) INVESTIGADOR DE POLICIA/LC344/407
Un. Adm: (133132) DEL ESP DEF CONS REPRESSAO FRAUDES COMBUST
CBA
A Partir de: 20/10/2022 Até 20/10/2022

Processo N.:

Nome: (108771/3) VIVIANE PEREIRA SOUTO DE OLIVEIRA
Cargo/Função: (9175) INVESTIGADOR DE POLICIA/LC344/407
Un. Adm: (164496) DEL VIRTUAL
A Partir de: 02/10/2022 Até 02/10/2022

Processo N.:

Nome: (136208/1) VOLTAIRE RODRIGUES FREIRE JUNIOR
Cargo/Função: (9200) ESCRIVAO DE POLICIA/LC318/407
Un. Adm: (133159) DEL ESP DEFESA DIREITOS CRIANCA ADOLESCENTE
CBA
A Partir de: 03/10/2022 Até 03/10/2022

Processo N.:

Nome: (78270/5) WAGNER GALVAO DE VASCONCELOS
Cargo/Função: (9175) INVESTIGADOR DE POLICIA/LC344/407
Un. Adm: (176834) DEL ESP DE ESTELIONATO CBA
A Partir de: 03/10/2022 Até 03/10/2022

Processo N.:

Nome: (203581/1) WELEM GLEIK NUNES DE ALMEIDA
Cargo/Função: (9175) INVESTIGADOR DE POLICIA/LC344/407
Un. Adm: (133132) DEL ESP DEF CONS REPRESSAO FRAUDES COMBUST
CBA
A Partir de: 02/10/2022 Até 02/10/2022

Processo N.:

Nome: (232066/2) WELLINGTON LUIZ GARCIA SILVA SANTOS
Cargo/Função: (9175) INVESTIGADOR DE POLICIA/LC344/407
Un. Adm: (177180) DEL DE POLICIA DE COLIDER
A Partir de: 10/10/2022 Até 10/10/2022

Processo N.:

Nome: (136614/1) WILLIAN ROGERIO MACEDO POLON
Cargo/Função: (9175) INVESTIGADOR DE POLICIA/LC344/407
Un. Adm: (176877) DEL ESP DE DELITOS DE TRANSITO CUIABA
A Partir de: 01/10/2022 Até 01/10/2022

Processo N.:

Nome: (259955/1) WUDSON CLEYTON DOS SANTOS SILVA
Cargo/Função: (9175) INVESTIGADOR DE POLICIA/LC344/407
Un. Adm: (177768) DEL DE POLICIA DE POXOREU
A Partir de: 01/10/2022 Até 01/10/2022

PUBLICADA, REGISTRADA, CUMPRÁ-SE.
Cuiabá-MT, 11 de Novembro de 2022.
Mario Dermeval Aravechia de Resende
Delegado Geral da Polícia Judiciária Civil

BOLETIM DE PESSOAL/PJC/00833/2022 DE:
16/11/2022

O(A) Delegado Geral da Polícia Judiciária Civil no uso de suas atribuições que lhes são conferidas por lei,

Resolve: DEFERIR
Evento: LICENCA PARA TRATAMENTO DE SAUDE

Processo N.:

Nome: (104113/2) ALDENIZA ROCHA VENANCIO
Cargo/Função: (11382) ANALISTA DE MEIO AMBIENTE L 10083/2014
Un. Adm: (133159) DEL ESP DEFESA DIREITOS CRIANCA ADOLESCENTE
CBA
A Partir de: 24/08/2022 Até 06/09/2022

Processo N.:

Nome: (136224/1) ELAINE CRISTINA GOMES DE OLIVEIRA SOUZA
Cargo/Função: (9200) ESCRIVAO DE POLICIA/LC318/407
Un. Adm: (176966) DEL ESP DE DEFESA DA MULHER CRIANCA E IDOSO
VG
A Partir de: 19/08/2022 Até 29/08/2022

Processo N.:

Nome: (108557/1) ROSIMA CRISTINA DA CRUZ
Cargo/Função: (9175) INVESTIGADOR DE POLICIA/LC344/407
Un. Adm: (176818) DEL REG DE CUIABA
A Partir de: 24/08/2022 Até 27/08/2022

PUBLICADA, REGISTRADA, CUMPRÁ-SE.

Cuiabá-MT, 11 de Novembro de 2022.
Mario Dermeval Aravechia de Resende
Delegado Geral da Polícia Judiciária Civil

BOLETIM DE PESSOAL/PJC/00834/2022 DE:
16/11/2022

O(A) Delegado Geral da Polícia Judiciária Civil no uso de suas atribuições que lhes são conferidas por lei,

Resolve: DEFERIR
Evento: LICENCA PREMIO - GOZO

Processo N.:

Nome: (70675/4) ALESSANDRO INACIO JABRA RAMOS
Cargo/Função: (9175) INVESTIGADOR DE POLICIA/LC344/407
Quinquênio de Referência: 18/03/2002 Ate 17/03/2007
A Partir de: 08/11/2023 Até 07/12/2023

Processo N.:

Nome: (71607/1) ALEX DE SOUZA CUYABANO
Cargo/Função: (2348) DELEGADO DE POLICIA
Quinquênio de Referência: 12/05/2008 Ate 11/05/2013
A Partir de: 13/11/2022 Até 11/01/2023

Processo N.:

Nome: (95672/1) ALEXANDRE MORAIS FRANCO
Cargo/Função: (2348) DELEGADO DE POLICIA
Quinquênio de Referência: 24/12/2006 Ate 23/12/2011
A Partir de: 22/01/2023 Até 05/02/2023

Processo N.:

Nome: (228064/1) ANA LETICIA BONFANTI
Cargo/Função: (6027) ANALISTA DESENV ECON SOCIAL L 10050
Quinquênio de Referência: 10/03/2011 Ate 09/03/2016
A Partir de: 02/12/2022 Até 16/12/2022

Processo N.:

Nome: (106858/2) ANTONIO AURELIO FERREIRA
Cargo/Função: (9200) ESCRIVAO DE POLICIA/LC318/407
Quinquênio de Referência: 22/06/2011 Ate 21/06/2016
A Partir de: 01/12/2022 Até 10/12/2022

Processo N.:

Nome: (242535/1) BRUNO SERGIO MAGALHAES ABREU
Cargo/Função: (2348) DELEGADO DE POLICIA
Quinquênio de Referência: 19/07/2012 Ate 18/07/2017
A Partir de: 11/12/2022 Até 20/12/2022

Processo N.:

Nome: (92230/1) DINALICE RAMALHO GERINO
Cargo/Função: (9175) INVESTIGADOR DE POLICIA/LC344/407
Quinquênio de Referência: 12/03/2001 Ate 11/03/2006
A Partir de: 03/11/2022 Até 02/12/2022

Processo N.:

Nome: (234462/1) DJALMA MONGE DIAS
Cargo/Função: (9200) ESCRIVÃO DE POLÍCIA/LC318/407
Quinquênio de Referência: 22/06/2011 Até 21/06/2016
A Partir de: 14/12/2022 Até12/01/2023

Processo N.:

Nome: (268302/1) HELIO MEDEIROS DE MORAES FILHO
Cargo/Função: (9175) INVESTIGADOR DE POLÍCIA/LC344/407
Quinquênio de Referência: 19/02/2011 Até 18/02/2021
A Partir de: 15/11/2022 Até14/12/2022

Processo N.:

Nome: (238431/1) INDIANARA BERTOLDO VESTENA RIBEIRO
Cargo/Função: (9200) ESCRIVÃO DE POLÍCIA/LC318/407
Quinquênio de Referência: 18/07/2011 Até 17/07/2016
A Partir de: 02/01/2023 Até31/01/2023

Processo N.:

Nome: (234456/1) IOANIS CAMILLA DA SILVA MARQUES
Cargo/Função: (9200) ESCRIVÃO DE POLÍCIA/LC318/407
Quinquênio de Referência: 22/06/2011 Até 21/06/2016
A Partir de: 02/01/2023 Até31/01/2023

Processo N.:

Nome: (257554/1) JAQUELINE VILALBA FERNANDES
Cargo/Função: (6027) ANALISTA DESENV ECON SOCIAL L 10050
Quinquênio de Referência: 25/07/2014 Até 24/07/2019
A Partir de: 02/01/2023 Até16/01/2023

Processo N.:

Nome: (204216/5) KATIA SANTOS BRANDAO
Cargo/Função: (6027) ANALISTA DESENV ECON SOCIAL L 10050
Quinquênio de Referência: 21/05/2012 Até 20/05/2017
A Partir de: 02/01/2023 Até11/01/2023

Processo N.:

Nome: (34735/3) LUIS FERNANDO DA SILVA
Cargo/Função: (9175) INVESTIGADOR DE POLÍCIA/LC344/407
Quinquênio de Referência: 06/05/2003 Até 05/05/2008
A Partir de: 01/12/2022 Até30/12/2022

Processo N.:

Nome: (95865/1) NEIA OLIVEIRA BISPO
Cargo/Função: (9175) INVESTIGADOR DE POLÍCIA/LC344/407
Quinquênio de Referência: 24/09/2016 Até 23/09/2021
A Partir de: 01/12/2022 Até30/12/2022

Processo N.:

Nome: (230749/2) RENATO TAKEO NISHIMUTA
Cargo/Função: (9175) INVESTIGADOR DE POLÍCIA/LC344/407
Quinquênio de Referência: 07/02/2011 Até 06/02/2016
A Partir de: 12/12/2022 Até10/01/2023

Processo N.:

Nome: (127119/3) ROBSON DE OLIVEIRA CAMPOS
Cargo/Função: (9175) INVESTIGADOR DE POLÍCIA/LC344/407
Quinquênio de Referência: 05/12/2011 Até 04/12/2016
A Partir de: 04/12/2022 Até02/01/2023

Processo N.:

Nome: (235918/2) SALVADOR ALLENDE PIRES DE MIRANDA RIBEIRO
Cargo/Função: (9175) INVESTIGADOR DE POLÍCIA/LC344/407
Quinquênio de Referência: 19/09/2011 Até 18/09/2016
A Partir de: 10/12/2022 Até08/01/2023

Processo N.:

Nome: (125255/2) SELMA SANTIAGO DA COSTA
Cargo/Função: (6027) ANALISTA DESENV ECON SOCIAL L 10050
Quinquênio de Referência: 08/08/2010 Até 07/08/2015
A Partir de: 12/01/2023 Até21/01/2023

Processo N.:

Nome: (97604/1) SUELI DOS SANTOS GOES
Cargo/Função: (9175) INVESTIGADOR DE POLÍCIA/LC344/407
Quinquênio de Referência: 18/03/2017 Até 17/03/2022
A Partir de: 16/11/2022 Até25/11/2022

PUBLICADA, REGISTRADA, CUMPRÁ-SE.
Cuiabá-MT, 11 de Novembro de 2022.
Mario Dermeval Aravechia de Resende
Delegado Geral da Polícia Judiciária Civil

BOLETIM DE PESSOAL/PJC/00835/2022
16/11/2022

DE:

O(A) Delegado Geral da Polícia Judiciária Civil no uso de suas atribuições que lhes são conferidas por lei,

Resolve: CONCEDER

Evento: LICENÇA PREMIO - CONCESSÃO

Processo N.: PJC-PRO-2022/07303

Nome: (97551/1) ALESSANDRA SATURNINO DE SOUZA COZZOLINO
Quinquênio: 18/03/2017 Até 17/03/2022
Qtde Dias: 90

Processo N.: PJC-PRO-2022/07251

Nome: (82372/25) ANTONIO AUGUSTO NULFO DE FREITAS
Quinquênio: 02/06/2008 Até 01/06/2013
Qtde Dias: 90

Processo N.: PJC-PRO-2022/07211

Nome: (92186/1) BRAULIO CUNHA JUNQUEIRA
Quinquênio: 23/03/2016 Até 22/03/2021
Qtde Dias: 90

Processo N.: PJC-PRO-2022/07300

Nome: (234351/1) FABIO GONCALVES PEREIRA
Quinquênio: 22/06/2016 Até 21/06/2021
Qtde Dias: 90

Processo N.: PJC-PRO-2022/07230

Nome: (242412/1) GUILHERME BERTO NASCIMENTO FACHINELLI
Quinquênio: 19/07/2017 Até 18/07/2022
Qtde Dias: 90

Processo N.: PJC-PRO-2022/07250

Nome: (136653/4) JEAN CASSIO DE OLIVEIRA
Quinquênio: 02/04/2017 Até 01/04/2022
Qtde Dias: 90

Processo N.: PJC-PRO-2022/07229

Nome: (95855/1) JOAO HENRIQUE DE BRITO SANTOS
Quinquênio: 24/09/2016 Até 23/09/2021
Qtde Dias: 90

Processo N.: PJC-PRO-2022/07253

Nome: (98248/10) LIDIANE MOREIRA RIBEIRO
Quinquênio: 19/07/2016 Até 18/07/2021
Qtde Dias: 90

Processo N.: PJC-PRO-2022/07194

Nome: (25983/1) LIDIO BENTO SANTANA
Quinquênio: 11/02/2017 Até 10/02/2022
Qtde Dias: 90

Processo N.: PJC-PRO-2022/07297

Nome: (94056/2) LUCIANO SANTOS
Quinquênio: 01/06/2016 Até 31/05/2021
Qtde Dias: 90

Processo N.: PJC-PRO-2022/07195

Nome: (97540/1) LUCIANO TESTA
Quinquênio: 18/03/2017 Até 17/03/2022
Qtde Dias: 90

Processo N.: PJC-PRO-2022/07193

Nome: (92154/1) MANSUR SALAH AYOUB
Quinquênio: 26/03/2016 Até 25/03/2021
Qtde Dias: 90

Processo N.: PJC-PRO-2022/07252

Nome: (92224/1) MARCOS ROGERIO XAVIER FRANCA
Quinquênio: 18/02/2016 Até 17/02/2021
Qtde Dias: 90

Processo N.: PJC-PRO-2022/07061

Nome: (68945/4) RENATO MATIAS RAMOS
Quinquênio: 23/08/2016 Até 22/08/2021
Qtde Dias: 90

Processo N.: PJC-PRO-2022/05671

Nome: (97550/1) RICHARD DAMASCENO FERREIRA LAGE
Quinquênio: 18/03/2017 Até 17/03/2022
Qtde Dias: 90

Processo N.: PJC-PRO-2022/07267

Nome: (136185/1) THIAGO GARCIA DAMASCENO
Quinquênio: 30/03/2017 Até 29/03/2022
Qtde Dias: 90

PUBLICADA, REGISTRADA, CUMPRÁ-SE.
Cuiabá-MT, 11 de Novembro de 2022.
Mario Dermeval Aravechia de Resende
Delegado Geral da Polícia Judiciária Civil

PMMT

POLÍCIA MILITAR

BOLETIM DE PESSOAL/PM MT/00413/2022

DE: 16/11/2022

O(A) Comandante Geral da PM-MT no uso de suas atribuições que lhes são conferidas por lei,

Resolve: DEFERIR

Evento: LICENÇA PARA TRATAMENTO DE SAUDE

Processo N.:

Nome: (247890/1) JOAO FELIPE QUEIROZ DE MELO
Cargo/Função: (2137) PRIMEIRO TENENTE LC 541/2014
Un. Adm: (175307) PEL PM FORÇA TÁTICA
A Partir de: 23/06/2022 Até22/10/2022

PUBLICADA, REGISTRADA, CUMPRÁ-SE.

Cuiabá-MT, 11 de Novembro de 2022.
CEL. PM Alexandre Correa Mendes
Comandante Geral da PM-MT

BOLETIM DE PESSOAL/PM/00093/2022

DE: 16/11/2022

O(A) Comandante Geral da PM-MT no uso de suas atribuições que lhes são conferidas por lei,

Resolve: DEFERIR

Evento: LICENÇA PARA TRATAMENTO DE SAUDE

Processo N.:

Nome: (259019/1) ANDRE TOLEDO DE JESUS
Cargo/Função: (8909) SOLDADO LC 541/2014
Un. Adm: (219282) PEL PM FORÇA TÁTICA
A Partir de: 06/10/2022 Até09/11/2022

Processo N.:

Nome: (118679/1) DULCIDES SIMONE DE SOUZA MACEDO
Cargo/Função: (2226) TERCEIRO SARGENTO LC 541/2014
Un. Adm: (220787) 5 BAT DE POLÍCIA MILITAR RONDONOPOLIS
A Partir de: 23/08/2022 Até20/12/2022

Processo N.:

Nome: (252468/2) EUDES NOGUEIRA MARIANO FILHO
Cargo/Função: (2226) TERCEIRO SARGENTO LC 541/2014
Un. Adm: (222038) NPM DE RESERVA DO CABACAL
A Partir de: 09/08/2022 Até15/08/2022

Processo N.:
 Nome: (98803/1) GISLEY RODRIGUES DIAS
 Cargo/Função: (2226) TERCEIRO SARGENTO LC 541/2014
 Un. Adm: (221473) 15 BATALHA DE POLICIA MILITAR ALTO ARAGUAIA
 A Partir de: 30/10/2022 Até18/11/2022

Processo N.:
 Nome: (72403/1) ISAIAS JOSE DO NASCIMENTO ROCHA
 Cargo/Função: (2218) SEGUNDO SARGENTO LC 541/2014
 Un. Adm: (218448) DIR DE SAUDE
 A Partir de: 24/10/2022 Até22/11/2022

Processo N.:
 Nome: (209193/1) JACQUELINE SANTOS BACA
 Cargo/Função: (8895) CABO LC 541/2014
 Un. Adm: (219401) 6ºCOMANDO REGIONAL CACERES: (6ºCR)
 A Partir de: 24/08/2022 Até30/08/2022

Processo N.:
 Nome: (209193/1) JACQUELINE SANTOS BACA
 Cargo/Função: (8895) CABO LC 541/2014
 Un. Adm: (219401) 6ºCOMANDO REGIONAL CACERES: (6ºCR)
 A Partir de: 10/08/2022 Até19/08/2022

Processo N.:
 Nome: (266747/1) JEILISON SANTOS DE OLIVEIRA
 Cargo/Função: (8909) SOLDADO LC 541/2014
 Un. Adm: (220787) 5 BAT DE POLICIA MILITAR RONDONOPOLIS
 A Partir de: 31/10/2022 Até28/04/2023

Processo N.:
 Nome: (90873/1) JOEMIL ALMEIDA SANTANA
 Cargo/Função: (2218) SEGUNDO SARGENTO LC 541/2014
 Un. Adm: (220990) 13 BAT DE PM SEDE LUCAS DO RIO VERDE
 A Partir de: 03/10/2022 Até01/12/2022

Processo N.:
 Nome: (231049/1) LUCAS ROSA PAULO
 Cargo/Função: (8895) CABO LC 541/2014
 Un. Adm: (218715) CORPO MUSICAL
 A Partir de: 25/08/2022 Até03/09/2022

Processo N.:
 Nome: (120141/1) LUCELIO GOMES JACINTO
 Cargo/Função: (8895) CABO LC 541/2014
 Un. Adm: (219185) 4 CIA INDEPENDENTE PM DE SEGURANCA INSTITUCIONAL
 A Partir de: 19/10/2022 Até17/12/2022

Processo N.:
 Nome: (72916/1) MAURO ROBERTO MARTINS DA SILVA
 Cargo/Função: (2226) TERCEIRO SARGENTO LC 541/2014
 Un. Adm: (219142) 3 CIA INDEP DE PM SEDE STO ANTONIO DO LEVERGER
 A Partir de: 09/11/2022 Até23/12/2022

Processo N.:
 Nome: (229961/1) PEDRO HENRIQUE GONCALVES DOS SANTOS PAES DE BARROS
 Cargo/Função: (8895) CABO LC 541/2014
 Un. Adm: (218871) 9 BATALHAO DE POLICIA MILITAR SEDE COXIPO
 A Partir de: 29/08/2022 Até04/09/2022

Processo N.:
 Nome: (266666/1) RENAN DE SOUZA GODOY
 Cargo/Função: (8909) SOLDADO LC 541/2014
 Un. Adm: (219207) 4 BATALHAO DE PM SEDE VARZEA GRANDE
 A Partir de: 04/10/2022 Até02/12/2022

Processo N.:
 Nome: (108221/1) SIDNEY GODINHO DA SILVEIRA
 Cargo/Função: (2218) SEGUNDO SARGENTO LC 541/2014
 Un. Adm: (219479) CMDO REGIONAL III SINOP
 A Partir de: 03/11/2022 Até02/03/2023

Processo N.:
 Nome: (231163/1) SUELY DA COSTA MENDONCA
 Cargo/Função: (8895) CABO LC 541/2014
 Un. Adm: (218421) DIR DE GESTAO DE PESSOAS
 A Partir de: 21/08/2022 Até28/08/2022

Processo N.:
 Nome: (208238/1) TANIA DOS SANTOS NOGUEIRA SILVA
 Cargo/Função: (8895) CABO LC 541/2014
 Un. Adm: (220647) CMDO REGIONAL IV RONDONOPOLIS
 A Partir de: 31/10/2022 Até29/11/2022

Processo N.:
 Nome: (231174/1) WANDERLAN SIDNEY GONCALVES BARBOSA
 Cargo/Função: (2226) TERCEIRO SARGENTO LC 541/2014
 Un. Adm: (218642) CENTRO DE FORM E APERFEIÇAMENTOS DE PRACAS
 A Partir de: 01/09/2022 Até05/09/2022

PUBLICADA, REGISTRADA, CUMPRÁ-SE.
 Cuiabá-MT, 11 de Novembro de 2022.
 CEL. PM Alexandre Correa Mendes
 Comandante Geral da PM-MT

CBM

CORPO DE BOMBEIROS MILITAR

BOLETIM DE PESSOAL/CBM/00223/2022 DE: 16/11/2022

O(A) Comandante Geral do CBM-MT no uso de suas atribuições que lhes são conferidas por lei,

Resolve: DEFERIR
 Evento: LICENÇA PARA TRATAMENTO DE SAUDE

Processo N.:
 Nome: (264772/1) JEFFERSON COSME DE CARVALHO LOPEZ
 Cargo/Função: (8909) SOLDADO LC 541/2014
 Un. Adm: (170933) CMDO REGIONAL RONDONOPOLIS CREM II
 A Partir de: 26/10/2022 Até24/11/2022

Processo N.:
 Nome: (244511/2) TIAGO NUNES BRASIL DO NASCIMENTO
 Cargo/Função: (8909) SOLDADO LC 541/2014
 Un. Adm: (170488) SUBSEC DE PROTOCOLO
 A Partir de: 23/08/2022 Até29/08/2022

PUBLICADA, REGISTRADA, CUMPRÁ-SE.
 Cuiabá-MT, 11 de Novembro de 2022.
 CEL. EM Alessandro Borges Ferreira
 Comandante Geral do CBM-MT

POLITEC

PERÍCIA OFICIAL E IDENTIFICAÇÃO TÉCNICA

BOLETIM DE PESSOAL/POLITEC/00558/2022

DE: 16/11/2022

O(A) Diretor Geral da POLITEC no uso de suas atribuições que lhes são conferidas por lei,

Resolve: REMOVER
 Evento: Remoção Interna a Pedido

Processo N.: SESP-PRO-2022/49320
 Nome: (229252/1) FLAVIO HENRIQUE OLIVEIRA
 Cargo/Função: (10910) PERITO OFICIAL CRIMINAL
 Para Un. Adm: (159069) GER DE PERICIAS DE COMPUTACAO
 A Partir de: 01/11/2022

Processo N.: POLITEC-OFI-2022/02858
 Nome: (139789/2) GISLENE DA SILVA RIBEIRO DIAS
 Cargo/Função: (10979) PAPILOSCOPISTA
 Para Un. Adm: (159352) GER DE PROCESSAMENTO DE IDENTIFICACAO CIVIL
 A Partir de: 01/11/2022

Processo N.: POLITEC-OFI-2022/02858
 Nome: (94633/1) MARYNETE DE OLIVEIRA SOARES NOGUEIRA DA SILVA
 Cargo/Função: (10979) PAPILOSCOPISTA
 Para Un. Adm: (159352) GER DE PROCESSAMENTO DE IDENTIFICACAO CIVIL
 A Partir de: 01/11/2022

Processo N.: SESP-PRO-2022/49320
 Nome: (255285/1) WILLY BARBOSA FESTUGATTO
 Cargo/Função: (10910) PERITO OFICIAL CRIMINAL
 Para Un. Adm: (159107) GER DE PERICIAS EM CRIMES DE TRANSITO
 A Partir de: 01/11/2022

PUBLICADA, REGISTRADA, CUMPRÁ-SE.
 Cuiabá-MT, 11 de Novembro de 2022.
 Rubens Sadao Okada
 Diretor Geral da POLITEC

BOLETIM DE PESSOAL/POLITEC/00559/2022

DE: 16/11/2022

O(A) Diretor Geral da POLITEC no uso de suas atribuições que lhes são conferidas por lei,

Resolve: CONCEDER
 Evento: ADICIONAL NOTURNO

Processo N.: OUT
 Nome: (44584/6) ADELMO FERREIRA BARROS
 Cargo/Função: (10928) PERITO OFICIAL MEDICO LEGISTA
 Un. Adm: (159530) GER REGIONAL DA POLITEC DE AGUA BOA
 A Partir de: 01/10/2022 Até 01/10/2022

Processo N.: OUT
 Nome: (57105/1) ADIR FERREIRA DE SOUZA
 Cargo/Função: (10928) PERITO OFICIAL MEDICO LEGISTA
 Un. Adm: (159530) GER REGIONAL DA POLITEC DE AGUA BOA
 A Partir de: 01/10/2022 Até 01/10/2022

Processo N.: OUT
 Nome: (321082/1) ALEX OLIVEIRA TAVARES
 Cargo/Função: (10928) PERITO OFICIAL MEDICO LEGISTA
 Un. Adm: (159530) GER REGIONAL DA POLITEC DE AGUA BOA
 A Partir de: 01/10/2022 Até 01/10/2022

Processo N.: OUT
 Nome: (255225/1) ALEXANDRE MOSQUETTA
 Cargo/Função: (10910) PERITO OFICIAL CRIMINAL
 Un. Adm: (159530) GER REGIONAL DA POLITEC DE AGUA BOA
 A Partir de: 01/10/2022 Até 01/10/2022

Processo N.: OUT
 Nome: (132384/17) ALLAN FORTINI MATEUS
 Cargo/Função: (10910) PERITO OFICIAL CRIMINAL
 Un. Adm: (159433) GER REGIONAL DA POLITEC DE ALTO ARAGUAIA
 A Partir de: 01/10/2022 Até 01/10/2022

Processo N.: OUT
 Nome: (296200/1) ALLAN MUNIZ CARNEIRO
 Cargo/Função: (10979) PAPILOSCOPISTA
 Un. Adm: (159476) GER DE IDENTIFICACAO DE CACERES
 A Partir de: 01/10/2022 Até 01/10/2022

Processo N.: OUT
 Nome: (309049/1) ANA CARLA SANTANA DE CASTRO
 Cargo/Função: (10987) TECNICO DE NECROPSIA
 Un. Adm: (159530) GER REGIONAL DA POLITEC DE AGUA BOA
 A Partir de: 01/10/2022 Até 01/10/2022

Processo N.: OUT
 Nome: (321214/1) ANDRE DE ASSIS NOGUEIRA
 Cargo/Função: (10928) PERITO OFICIAL MEDICO LEGISTA
 Un. Adm: (159638) COORD REGIONAL DA POLITEC DE TANGARA DA SERRA
 A Partir de: 01/10/2022 Até 01/10/2022

Processo N.: OUT
 Nome: (255451/1) ANDRE LABEGALINI
 Cargo/Função: (10910) PERITO OFICIAL CRIMINAL
 Un. Adm: (159433) GER REGIONAL DA POLITEC DE ALTO ARAGUAIA
 A Partir de: 01/10/2022 Até 01/10/2022

Processo N.: OUT
 Nome: (320995/1) CARLOS HENRIQUE ARRUDA SALLES
 Cargo/Função: (10928) PERITO OFICIAL MEDICO LEGISTA
 Un. Adm: (159654) GER DE MEDICINA LEGAL DE TANGARA DA SERRA
 A Partir de: 01/10/2022 Até 01/10/2022

Processo N.: OUT
 Nome: (229820/1) CRISTIANO BIANCHINI
 Cargo/Função: (10987) TECNICO DE NECROPSIA
 Un. Adm: (159654) GER DE MEDICINA LEGAL DE TANGARA DA SERRA
 A Partir de: 01/10/2022 Até 01/10/2022

Processo N.: OUT
 Nome: (321011/1) DANILO HIDEO HARADA
 Cargo/Função: (10928) PERITO OFICIAL MEDICO LEGISTA
 Un. Adm: (159530) GER REGIONAL DA POLITEC DE AGUA BOA
 A Partir de: 01/10/2022 Até 01/10/2022

Processo N.: OUT
 Nome: (320996/1) FREDERICO MORAES CARDOSO MARQUES
 Cargo/Função: (10928) PERITO OFICIAL MEDICO LEGISTA
 Un. Adm: (159530) GER REGIONAL DA POLITEC DE AGUA BOA
 A Partir de: 01/10/2022 Até 01/10/2022

Processo N.: OUT
 Nome: (73090/6) GIVANILDO DE SOUZA BENEVIDES
 Cargo/Função: (11622) DGA-8 SERVIDOR
 Un. Adm: (159476) GER DE IDENTIFICACAO DE CACERES
 A Partir de: 01/10/2022 Até 01/10/2022

Processo N.: OUT
 Nome: (255416/1) HENRIQUE AMARAL RODRIGUES CHAVES
 Cargo/Função: (10910) PERITO OFICIAL CRIMINAL
 Un. Adm: (159530) GER REGIONAL DA POLITEC DE AGUA BOA
 A Partir de: 01/10/2022 Até 01/10/2022

Processo N.: OUT
 Nome: (250039/2) JOSE JUNIO LARA DA COSTA
 Cargo/Função: (10979) PAPILOSCOPISTA
 Un. Adm: (159476) GER DE IDENTIFICACAO DE CACERES
 A Partir de: 01/10/2022 Até 01/10/2022

Processo N.: OUT
 Nome: (251046/3) JUAREZ COIMBRA ORMONDE JUNIOR
 Cargo/Função: (10987) TECNICO DE NECROPSIA
 Un. Adm: (159654) GER DE MEDICINA LEGAL DE TANGARA DA SERRA
 A Partir de: 01/10/2022 Até 01/10/2022

Processo N.: OUT
 Nome: (308977/1) LOUISE TINAN REIS
 Cargo/Função: (10987) TECNICO DE NECROPSIA
 Un. Adm: (159530) GER REGIONAL DA POLITEC DE AGUA BOA
 A Partir de: 01/10/2022 Até 01/10/2022

Processo N.: OUT
 Nome: (289180/1) LUANY GONCALVES DE ALMEIDA ARAUJO
 Cargo/Função: (10979) PAPILOSCOPISTA
 Un. Adm: (159476) GER DE IDENTIFICACAO DE CACERES
 A Partir de: 12/10/2022 Até 12/10/2022

Processo N.: OUT
 Nome: (255276/1) MARCELO DA COSTA CASTRO
 Cargo/Função: (10910) PERITO OFICIAL CRIMINAL
 Un. Adm: (159530) GER REGIONAL DA POLITEC DE AGUA BOA
 A Partir de: 01/10/2022 Até 01/10/2022

Processo N.: OUT
 Nome: (240163/25) MARIANA PINHEIRO NANI DE SOUZA
 Cargo/Função: (10979) PAPILOSCOPISTA
 Un. Adm: (159476) GER DE IDENTIFICACAO DE CACERES
 A Partir de: 01/10/2022 Até 01/10/2022

Processo N.: OUT
 Nome: (308942/1) MARLA ALCOLEA
 Cargo/Função: (10979) PAPILOSCOPISTA
 Un. Adm: (159530) GER REGIONAL DA POLITEC DE AGUA BOA
 A Partir de: 01/10/2022 Até 01/10/2022

Processo N.: OUT
 Nome: (286508/1) MATEUS FRANCA DE SOUZA
 Cargo/Função: (10987) TECNICO DE NECROPSIA
 Un. Adm: (159530) GER REGIONAL DA POLITEC DE AGUA BOA
 A Partir de: 01/10/2022 Até 01/10/2022

Processo N.: OUT
 Nome: (124343/3) MAXIMILIANO LOPES FRANCA
 Cargo/Função: (10928) PERITO OFICIAL MEDICO LEGISTA
 Un. Adm: (159530) GER REGIONAL DA POLITEC DE AGUA BOA
 A Partir de: 01/10/2022 Até 01/10/2022

Processo N.: OUT
 Nome: (255442/1) MURILO CRUVINEL QUINTAS
 Cargo/Função: (10910) PERITO OFICIAL CRIMINAL
 Un. Adm: (159433) GER REGIONAL DA POLITEC DE ALTO ARAQUAIA
 A Partir de: 10/10/2022 Até 10/10/2022

Processo N.: OUT
 Nome: (308648/1) NATHALIA GONCALVES CARDOSO DE LIMA
 Cargo/Função: (10979) PAPILOSCOPISTA
 Un. Adm: (159530) GER REGIONAL DA POLITEC DE AGUA BOA
 A Partir de: 01/10/2022 Até 01/10/2022

Processo N.: OUT
 Nome: (141832/5) RAFAEL LEONCIO DO ESPIRITO SANTO
 Cargo/Função: (10910) PERITO OFICIAL CRIMINAL
 Un. Adm: (159530) GER REGIONAL DA POLITEC DE AGUA BOA
 A Partir de: 01/10/2022 Até 01/10/2022

Processo N.: OUT
 Nome: (95468/1) SANDRO MAGNUS DE ANDRADE
 Cargo/Função: (10987) TECNICO DE NECROPSIA
 Un. Adm: (159654) GER DE MEDICINA LEGAL DE TANGARA DA SERRA
 A Partir de: 01/10/2022 Até 01/10/2022

Processo N.: OUT
 Nome: (22097/1) VALDECIR TONDATTO
 Cargo/Função: (10979) PAPILOSCOPISTA
 Un. Adm: (159476) GER DE IDENTIFICACAO DE CACERES
 A Partir de: 01/10/2022 Até 01/10/2022

PUBLICADA, REGISTRADA, CUMpra-SE.
 Cuiabá-MT, 11 de Novembro de 2022.
 Rubens Sadao Okada
 Diretor Geral da POLITEC

BOLETIM DE PESSOAL/POLITEC/00560/2022 DE:
 16/11/2022

O(A) Diretor Geral da POLITEC no uso de suas atribuições que lhes são conferidas por lei,

Resolve: DEFERIR
 Evento: LICENCA PARA TRATAMENTO DE SAUDE

Processo N.:
 Nome: (285845/1) KATHRYN CAMARGO VON BRAUN
 Cargo/Função: (10987) TECNICO DE NECROPSIA
 Un. Adm: (159204) GER DE NECROPSIA
 A Partir de: 13/08/2022 Até 17/08/2022

Processo N.:
 Nome: (257532/1) PABLO DE OLIVEIRA ALMEIDA
 Cargo/Função: (6052) TECNICO DESENV ECO SOC L 10177/14
 Un. Adm: (159239) DIR METROPOLITANA DE LABORATORIO FORENSE
 A Partir de: 03/11/2022 Até 22/11/2022

PUBLICADA, REGISTRADA, CUMpra-SE.
 Cuiabá-MT, 11 de Novembro de 2022.
 Rubens Sadao Okada
 Diretor Geral da POLITEC

BOLETIM DE PESSOAL/POLITEC/00561/2022 DE:
 16/11/2022

O(A) Diretor Geral da POLITEC no uso de suas atribuições que lhes são conferidas por lei,

Resolve: DEFERIR
 Evento: LICENCA PREMIO - GOZO

Processo N.:
 Nome: (229245/1) HEITOR SIMOES DUTRA CORREA
 Cargo/Função: (10910) PERITO OFICIAL CRIMINAL
 Quinquênio de Referência: 23/03/2011 Ate 22/03/2016
 A Partir de: 26/12/2022 Até 09/01/2023

Processo N.:
 Nome: (229245/1) HEITOR SIMOES DUTRA CORREA
 Cargo/Função: (10910) PERITO OFICIAL CRIMINAL
 Quinquênio de Referência: 23/03/2011 Ate 22/03/2016
 A Partir de: 30/10/2022 Até 13/11/2022

Processo N.:
 Nome: (229245/1) HEITOR SIMOES DUTRA CORREA
 Cargo/Função: (10910) PERITO OFICIAL CRIMINAL
 Quinquênio de Referência: 23/03/2011 Ate 22/03/2016
 A Partir de: 16/02/2023 Até 17/03/2023

PUBLICADA, REGISTRADA, CUMpra-SE.
 Cuiabá-MT, 11 de Novembro de 2022.
 Rubens Sadao Okada
 Diretor Geral da POLITEC

BOLETIM DE PESSOAL/POLITEC/00562/2022 DE:
 16/11/2022

O(A) Diretor Geral da POLITEC no uso de suas atribuições que lhes são conferidas por lei,

Resolve: RETIFICAR
 Evento: LICENÇA PREMIO - CONCESSÃO

Processo N.:
 Nome: (25991/1) CARMICIO COELHO DA SILVA
 Quinquênio: 21/03/2007 Até 20/03/2012
 Qtde Dias: 90

PUBLICADA, REGISTRADA, CUMpra-SE.
 Cuiabá-MT, 11 de Novembro de 2022.
 Rubens Sadao Okada
 Diretor Geral da POLITEC

SFUDIC

SECRETARIA DE ESTADO DE EDUCAÇÃO

PORTARIA/SEDUC/00694/2022 DE:
 16/11/2022

O(A) Secretário de Estado de Educação no uso de suas atribuições que lhes são conferidas por lei,

Resolve: DESIGNAR
 Evento: DESIGNAÇÃO P.E.B

Processo N.: 1000004048016
 Nome: (57386/6) JULIANA ASSUNCAO DA SILVA
 Cargo/Função: (3441) PROFESSOR EDUC. BASICA
 Para: (215953) COORD DE FORMACAO CONTINUADA
 A Partir de: 11/10/2022 Até 31/12/2022

PUBLICADA, REGISTRADA, CUMpra-SE.
 Cuiabá-MT, 11 de Novembro de 2022.
 Alan Resende Porto
 Secretário de Estado de Educação

PORTARIA/SEDUC/00695/2022
16/11/2022

DE:

O(A) Secretário de Estado de Educação no uso de suas atribuições que lhes são conferidas por lei,

Resolve: RETIFICAR

Evento: Designação de Função/Função de Confiança

Processo N.:

Nome: (75158/14) EUCARIS JOELMA RODRIGUES FERREIRA
Cargo/Função: (10898) DIRETOR DE ESCOLA - DIRETOR DE ESCOLA
Un. Adm: (049867) E.E. PROFª. VASTI PEREIRA DA CONCEIÇÃO
A Partir de: 04/01/2021 Até04/03/2022

Processo N.:

Nome: (75158/5) EUCARIS JOELMA RODRIGUES FERREIRA
Cargo/Função: (10898) DIRETOR DE ESCOLA - DIRETOR DE ESCOLA
Un. Adm: (049867) E.E. PROFª. VASTI PEREIRA DA CONCEIÇÃO
A Partir de: 04/01/2021 Até04/03/2022

PUBLICADA, REGISTRADA, CUMpra-SE.
Cuiabá-MT, 11 de Novembro de 2022.
Alan Resende Porto
Secretário de Estado de Educação

PORTARIA/SEDUC/00696/2022
16/11/2022

DE:

O(A) Secretário de Estado de Educação no uso de suas atribuições que lhes são conferidas por lei,

Resolve: AUTORIZAR

Evento: Aulas Adicionais SEDUC

Processo N.: 1000004066558

Nome: (208531/3) ADRIANE RUFINO CAMILO
Cargo/Função: (3441) PROFESSOR EDUC. BASICA
Un. Adm: (011118) E E RAMIRO BERNARDO DA SILVA
A Partir de: 13/10/2022 Até26/10/2022
Qtde Horas: 20

Processo N.: 1000004065996

Nome: (285840/1) ALFREDO VASQUES FILHO
Cargo/Função: (3441) PROFESSOR EDUC. BASICA
Un. Adm: (145696) E E VIRGILIO CORREA FILHO
A Partir de: 04/10/2022 Até17/10/2022
Qtde Horas: 4

Processo N.: 1000004066779

Nome: (99439/3) CREULEDI FERREIRA
Cargo/Função: (3441) PROFESSOR EDUC. BASICA
Un. Adm: (010154) E E ZELIA DA COSTA ALMEIDA
A Partir de: 17/10/2022 Até15/11/2022
Qtde Horas: 12

Processo N.: 1000004066035

Nome: (282800/7) EDER BRAGA JUNIOR
Cargo/Função: (3441) PROFESSOR EDUC. BASICA
Un. Adm: (010987) E E D WUNIBALDO TELLEUR
A Partir de: 09/09/2022 Até07/11/2022
Qtde Horas: 5

Processo N.: 1000004024603

Nome: (286594/1) EDUARDO DE MORAES ANDRADE
Cargo/Função: (3441) PROFESSOR EDUC. BASICA
Un. Adm: (012939) E E MARIA AUXILIADORA
A Partir de: 29/08/2022 Até02/09/2022
Qtde Horas: 5

Processo N.: 1000004024605

Nome: (286594/1) EDUARDO DE MORAES ANDRADE
Cargo/Função: (3441) PROFESSOR EDUC. BASICA
Un. Adm: (012939) E E MARIA AUXILIADORA
A Partir de: 29/08/2022 Até02/09/2022
Qtde Horas: 3

Processo N.: 1000004066871

Nome: (55471/31) ELIZABETE BARBOSA CALDEIRA
Cargo/Função: (3441) PROFESSOR EDUC. BASICA
Un. Adm: (016349) E E GUARANTA
A Partir de: 29/09/2022 Até16/12/2022
Qtde Horas: 20

Processo N.: 1000004066188

Nome: (68057/3) ELIZETE MOREIRA DOS SANTOS THIESEN
Cargo/Função: (3441) PROFESSOR EDUC. BASICA
Un. Adm: (010901) E E SAGRADO CORACAO DE JESUS
A Partir de: 28/09/2022 Até11/10/2022
Qtde Horas: 20

Processo N.: 1000004066628

Nome: (277073/3) GELSON SIMOES MAGALHAES
Cargo/Função: (3441) PROFESSOR EDUC. BASICA
Un. Adm: (015709) E E LUIZA NUNES BEZERRA
A Partir de: 01/11/2022 Até04/11/2022
Qtde Horas: 20

Processo N.: 1000004066808

Nome: (277073/3) GELSON SIMOES MAGALHAES
Cargo/Função: (3441) PROFESSOR EDUC. BASICA
Un. Adm: (015709) E E LUIZA NUNES BEZERRA
A Partir de: 17/10/2022 Até21/10/2022
Qtde Horas: 20

Processo N.: 1000004067307

Nome: (110515/31) ILCE TEREZINHA PEGORINI
Cargo/Função: (3441) PROFESSOR EDUC. BASICA
Un. Adm: (010880) E E DANIEL MARTINS MOURA
A Partir de: 01/11/2022 Até08/12/2022
Qtde Horas: 8

Processo N.: 1000004065971

Nome: (287582/1) JEANY XAVIER LARA GOMES
Cargo/Função: (3441) PROFESSOR EDUC. BASICA
Un. Adm: (009547) E E PROF WELSON M DE OLIVEIRA
A Partir de: 24/10/2022 Até16/12/2022
Qtde Horas: 14

Processo N.: 1000004066950

Nome: (234783/1) JEFERSON DOS SANTOS CAPELETTI
Cargo/Função: (3441) PROFESSOR EDUC. BASICA
Un. Adm: (016624) E E NOSSA SENHORA DE FATIMA
A Partir de: 24/10/2022 Até28/10/2022
Qtde Horas: 17

Processo N.: 1000004066605

Nome: (48163/47) JOAQUIM VILELA NETO
Cargo/Função: (3441) PROFESSOR EDUC. BASICA
Un. Adm: (014320) E E MARIA DE LOURDES R FRAGELLI
A Partir de: 24/10/2022 Até07/11/2022
Qtde Horas: 10

Processo N.: 1000004066928

Nome: (205156/12) JOCINEI TAMBOSI
Cargo/Função: (3441) PROFESSOR EDUC. BASICA
Un. Adm: (156370) E E LUIZ FRUTUOSO DA SILVA
A Partir de: 02/08/2022 Até16/08/2022
Qtde Horas: 9

Processo N.: 1000004066210

Nome: (289621/1) JOSE CARLOS DE SOUSA ARAUJO
Cargo/Função: (3441) PROFESSOR EDUC. BASICA
Un. Adm: (045098) E E JOAO CATARINO DE SOUZA
A Partir de: 04/11/2022 Até16/12/2022
Qtde Horas: 4

Processo N.: 1000004066675

Nome: (273131/11) KATIA KARINA ELLIOTT DA COSTA
Cargo/Função: (3441) PROFESSOR EDUC. BASICA
Un. Adm: (015709) E E LUIZA NUNES BEZERRA
A Partir de: 26/09/2022 Até05/10/2022
Qtde Horas: 8

Processo N.: 1000004066710

Nome: (273131/11) KATIA KARINA ELLIOTT DA COSTA
Cargo/Função: (3441) PROFESSOR EDUC. BASICA
Un. Adm: (015709) E E LUIZA NUNES BEZERRA
A Partir de: 22/09/2022 Até25/09/2022
Qtde Horas: 20

Processo N.: 1000004066088

Nome: (205351/16) KATIA PAULA FERNANDES CORREIA
Cargo/Função: (3441) PROFESSOR EDUC. BASICA
Un. Adm: (014982) E E JOAO MATHEUS BARBOSA
A Partir de: 12/10/2022 Até10/12/2022
Qtde Horas: 3

Processo N.: 1000004066996

Nome: (281684/2) LILIANE DOMINGUES PARRA
Cargo/Função: (3441) PROFESSOR EDUC. BASICA
Un. Adm: (011533) E E CEL JERONIMO GOMES SILVA
A Partir de: 19/09/2022 Até18/10/2022
Qtde Horas: 20

Processo N.: 1000004066031

Nome: (289799/1) LIVIA FLAVIA VIEIRA HENSCHERL
Cargo/Função: (3441) PROFESSOR EDUC. BASICA
Un. Adm: (010901) E E SAGRADO CORACAO DE JESUS
A Partir de: 12/10/2022 Até16/12/2022
Qtde Horas: 14

Processo N.: 1000004066049

Nome: (287405/1) LIZANDRA KARINE MOTA
Cargo/Função: (3441) PROFESSOR EDUC. BASICA
Un. Adm: (014958) E E ANTONIO JOSE DE LIMA
A Partir de: 05/10/2022 Até16/12/2022
Qtde Horas: 10

Processo N.: 1000004067954

Nome: (290707/1) LUCINEIA PEREIRA ITACARAMBI SANTOS
Cargo/Função: (3441) PROFESSOR EDUC. BASICA
Un. Adm: (011533) E E CEL JERONIMO GOMES SILVA
A Partir de: 06/09/2022 Até30/09/2022
Qtde Horas: 8

Processo N.: 1000004066043

Nome: (51746/6) MARIA IZABEL AVALO RODRIGUES
Cargo/Função: (3441) PROFESSOR EDUC. BASICA
Un. Adm: (010987) E E D WUNIBALDO TELLEUR
A Partir de: 09/09/2022 Até07/11/2022
Qtde Horas: 4

Processo N.: 1000004066551

Nome: (288445/1) MARIA MADALENA CARDOSO MACEDO GOMES
Cargo/Função: (3441) PROFESSOR EDUC. BASICA
Un. Adm: (012939) E E MARIA AUXILIADORA
A Partir de: 01/11/2022 Até16/12/2022
Qtde Horas: 20

Processo N.: 1000004066870
 Nome: (97958/21) NILCELIA MONTALVAO ROCHA
 Cargo/Função: (3441) PROFESSOR EDUC. BASICA
 Un. Adm: (013048) E E DEP DORMEVEL FARIA
 A Partir de: 26/09/2022 Até30/09/2022
 Qtde Horas: 18

Processo N.: 1000004066875
 Nome: (97958/21) NILCELIA MONTALVAO ROCHA
 Cargo/Função: (3441) PROFESSOR EDUC. BASICA
 Un. Adm: (013048) E E DEP DORMEVEL FARIA
 A Partir de: 12/10/2022 Até10/11/2022
 Qtde Horas: 3

Processo N.: 1000004067274
 Nome: (208208/2) REGIANE FATIMA FERREIRA
 Cargo/Função: (3441) PROFESSOR EDUC. BASICA
 Un. Adm: (194905) EE MIL TIRADENTES CEL CELSO H SOUZA BARBOSA
 A Partir de: 04/10/2022 Até02/11/2022
 Qtde Horas: 8

Processo N.: 1000004066080
 Nome: (242625/1) REGIANE RODRIGUES DA SILVA
 Cargo/Função: (3441) PROFESSOR EDUC. BASICA
 Un. Adm: (010928) E E JOSE SALMEN HANZE
 A Partir de: 21/10/2022 Até01/11/2022
 Qtde Horas: 20

Processo N.: 1000004066599
 Nome: (63644/5) RICARDO FERREIRA DE SOUZA
 Cargo/Função: (3441) PROFESSOR EDUC. BASICA
 Un. Adm: (014320) E E MARIA DE LOURDES R FRAGELLI
 A Partir de: 24/10/2022 Até07/11/2022
 Qtde Horas: 10

Processo N.: 1000004066066
 Nome: (250793/1) ROSANGELA MARCELA SOUZA
 Cargo/Função: (3441) PROFESSOR EDUC. BASICA
 Un. Adm: (011070) E E DOMINGOS APARECIDO DOS SANTOS
 A Partir de: 01/11/2022 Até16/12/2022
 Qtde Horas: 4

Processo N.: 1000004067069
 Nome: (202578/5) ROSENI FERREIRA DOS SANTOS
 Cargo/Função: (3441) PROFESSOR EDUC. BASICA
 Un. Adm: (124907) E E TEOTONIO CARLOS DA CUNHA NETO
 A Partir de: 26/07/2022 Até29/07/2022
 Qtde Horas: 20

Processo N.: 1000004066090
 Nome: (288016/1) ROSENI DA CONCEICAO ROCHA
 Cargo/Função: (3441) PROFESSOR EDUC. BASICA
 Un. Adm: (010952) E E PROF EUNICE SOUZA DOS SANTOS
 A Partir de: 15/08/2022 Até21/08/2022
 Qtde Horas: 20

Processo N.: 1000004065956
 Nome: (88935/17) ROSIMEIRE ROSA DE ARAUJO
 Cargo/Função: (3441) PROFESSOR EDUC. BASICA
 Un. Adm: (021083) E E DOM AQUINO CORREA
 A Partir de: 26/09/2022 Até24/11/2022
 Qtde Horas: 5

Processo N.: 1000004066533
 Nome: (246547/22) SILMARIA SOARES SIMAO
 Cargo/Função: (3441) PROFESSOR EDUC. BASICA
 Un. Adm: (015601) E E CECILIA MEIRELES
 A Partir de: 01/11/2022 Até16/12/2022
 Qtde Horas: 6

Processo N.: 1000004067272
 Nome: (60429/2) SILVANI OLIVEIRA DE MATOS PRIESNITZ
 Cargo/Função: (3441) PROFESSOR EDUC. BASICA
 Un. Adm: (016349) E E GUARANTA
 A Partir de: 17/10/2022 Até31/10/2022
 Qtde Horas: 5

Processo N.: 1000004066540
 Nome: (70309/34) VANILDA DE SOUZA PORTO
 Cargo/Função: (3441) PROFESSOR EDUC. BASICA
 Un. Adm: (011061) E E JOSE MORAES
 A Partir de: 18/10/2022 Até01/11/2022
 Qtde Horas: 20

Processo N.: 1000004066845
 Nome: (238458/4) VERA LUCIA DOS SANTOS SILVA
 Cargo/Função: (3441) PROFESSOR EDUC. BASICA
 Un. Adm: (084344) E E MARECHAL CANDIDO RONDON
 A Partir de: 17/10/2022 Até16/12/2022
 Qtde Horas: 15

PUBLICADA, REGISTRADA, CUMpra-SE.
 Cuiabá-MT, 11 de Novembro de 2022.
 Alan Resende Porto
 Secretário de Estado de Educação

PORTARIA/SEDUC/00697/2022 DE: 16/11/2022

O(A) Secretário de Estado de Educação no uso de suas atribuições que lhes são conferidas por lei,

Resolve: AUTORIZAR - SEDUC
 Evento: Aulas Adicionais SEDUC

Processo N.: 1000004066548
 Nome: (242837/3) ANDRE CARDOSO DE ARAUJO
 Cargo/Função: (3441) PROFESSOR EDUC. BASICA
 Un. Adm: (010880) E E DANIEL MARTINS MOURA
 A Partir de: 21/10/2022 Até16/12/2022
 Qtde Horas: 4

Processo N.: 1000004067204
 Nome: (53056/10) ANTONIA MARILUCI DE SOUZA FREITAS
 Cargo/Função: (3441) PROFESSOR EDUC. BASICA
 Un. Adm: (016233) E E PEDRO GALHARDO GARCIA
 A Partir de: 03/11/2022 Até16/12/2022
 Qtde Horas: 20

Processo N.: 1000004067338
 Nome: (99439/3) CREULEDI FERREIRA
 Cargo/Função: (3441) PROFESSOR EDUC. BASICA
 Un. Adm: (010154) E E ZELIA DA COSTA ALMEIDA
 A Partir de: 03/11/2022 Até04/12/2022
 Qtde Horas: 1

Processo N.: 1000004066770
 Nome: (287893/1) DANIELA SCRIDELLI PEREIRA
 Cargo/Função: (3441) PROFESSOR EDUC. BASICA
 Un. Adm: (010880) E E DANIEL MARTINS MOURA
 A Partir de: 21/10/2022 Até16/12/2022
 Qtde Horas: 5

Processo N.: 1000004067097
 Nome: (84695/23) ELIANE CRISTINA DALCICO
 Cargo/Função: (3441) PROFESSOR EDUC. BASICA
 Un. Adm: (011703) E E PROF DEMETRIO COSTA PEREIRA
 A Partir de: 20/10/2022 Até16/12/2022
 Qtde Horas: 4

Processo N.: 1000004066192
 Nome: (289621/1) JOSE CARLOS DE SOUSA ARAUJO
 Cargo/Função: (3441) PROFESSOR EDUC. BASICA
 Un. Adm: (045098) E E JOAO CATARINO DE SOUZA
 A Partir de: 04/11/2022 Até16/12/2022
 Qtde Horas: 4

Processo N.: 1000004066217
 Nome: (289621/1) JOSE CARLOS DE SOUSA ARAUJO
 Cargo/Função: (3441) PROFESSOR EDUC. BASICA
 Un. Adm: (045098) E E JOAO CATARINO DE SOUZA
 A Partir de: 04/11/2022 Até16/12/2022
 Qtde Horas: 6

Processo N.: 1000004066556
 Nome: (290079/1) JULIO CESAR LOURENCO MELLO
 Cargo/Função: (3441) PROFESSOR EDUC. BASICA
 Un. Adm: (196509) E E MIL TIR MAJOR PM ERNESTINO VERISSIMO DA SILVA
 A Partir de: 07/11/2022 Até16/12/2022
 Qtde Horas: 2

Processo N.: 100000406286
 Nome: (302604/1) KAWANY STEPHANY DA SILVA
 Cargo/Função: (3441) PROFESSOR EDUC. BASICA
 Un. Adm: (012246) E E DOM BOSCO
 A Partir de: 27/09/2022 Até16/12/2022
 Qtde Horas: 12

Processo N.: 1000004067209
 Nome: (128867/5) KENIA BORROMEU DA SILVA
 Cargo/Função: (3441) PROFESSOR EDUC. BASICA
 Un. Adm: (016284) E E BOA VISTA
 A Partir de: 03/11/2022 Até16/12/2022
 Qtde Horas: 20

Processo N.: 1000004066855
 Nome: (94208/27) LIELIA RODRIGUES DOS SANTOS
 Cargo/Função: (3441) PROFESSOR EDUC. BASICA
 Un. Adm: (015237) E E MIGUEL BARBOSA
 A Partir de: 15/09/2022 Até16/12/2022
 Qtde Horas: 11

Processo N.: 1000004067180
 Nome: (234826/1) LILLIAN NUNES SANTOS
 Cargo/Função: (3441) PROFESSOR EDUC. BASICA
 Un. Adm: (010154) E E ZELIA DA COSTA ALMEIDA
 A Partir de: 03/11/2022 Até04/12/2022
 Qtde Horas: 2

Processo N.: 1000004066046
 Nome: (226877/1) LIOMAR FRANCISCO DIAS
 Cargo/Função: (3441) PROFESSOR EDUC. BASICA
 Un. Adm: (011215) E E SAO PEDRO APOSTOLO
 A Partir de: 01/11/2022 Até16/12/2022
 Qtde Horas: 3

Processo N.: 1000004067956
 Nome: (290707/1) LUCINEIA PEREIRA ITACARAMBI SANTOS
 Cargo/Função: (3441) PROFESSOR EDUC. BASICA
 Un. Adm: (011533) E E CEL JERONIMO GOMES SILVA
 A Partir de: 01/10/2022 Até16/12/2022
 Qtde Horas: 8

Processo N.: 1000004066564
 Nome: (95995/24) REGIA CRISTINA PIRES
 Cargo/Função: (3441) PROFESSOR EDUC. BASICA
 Un. Adm: (013536) E E NOVA CANAA
 A Partir de: 10/10/2022 Até06/11/2022
 Qtde Horas: 8

Processo N.: 1000004066535
 Nome: (288499/1) RIZIA MORAES REZENDE BUENO
 Cargo/Função: (3441) PROFESSOR EDUC. BASICA
 Un. Adm: (011061) E E JOSE MORAES
 A Partir de: 24/10/2022 Até16/12/2022
 Qtde Horas: 14

Processo N.: 1000004066994
 Nome: (110712/24) ROMILDA ROSANE SCHIRMAN BRAGA
 Cargo/Função: (3441) PROFESSOR EDUC. BASICA
 Un. Adm: (011886) E E DEP FRANCISCO E RANGEL TORRES
 A Partir de: 24/10/2022 Até16/12/2022
 Qtde Horas: 10

Processo N.: 1000004066069
 Nome: (250793/1) ROSANGELA MARCELA SOUZA
 Cargo/Função: (3441) PROFESSOR EDUC. BASICA
 Un. Adm: (011070) E E DOMINGOS APARECIDO DOS SANTOS
 A Partir de: 01/11/2022 Até16/12/2022
 Qtde Horas: 1

Processo N.: 1000004066267

Nome: (134301/5) TERESINHA BENFICA DE CARVALHO
Cargo/Função: (3441) PROFESSOR EDUC. BASICA
Un. Adm.: (015350) E E SERRA AZUL
A Partir de: 20/08/2022 Até16/12/2022
Qtde Horas: 3

Processo N.: 1000004066276

Nome: (134301/5) TERESINHA BENFICA DE CARVALHO
Cargo/Função: (3441) PROFESSOR EDUC. BASICA
Un. Adm.: (015350) E E SERRA AZUL
A Partir de: 04/11/2022 Até16/12/2022
Qtde Horas: 5

Processo N.: 1000004067212

Nome: (39445/22) WALDIANA DA GUIA SALAZAR SANTOS
Cargo/Função: (3441) PROFESSOR EDUC. BASICA
Un. Adm.: (012050) E E IRENE GOMES DE CAMPOS
A Partir de: 01/11/2022 Até16/12/2022
Qtde Horas: 4

PUBLICADA, REGISTRADA, CUMPRÁ-SE.
Cuiabá-MT, 11 de Novembro de 2022.
Alan Resende Porto
Secretário de Estado de Educação

PORTARIA/SEDUC/00698/2022

DE:

O(A) Secretário de Estado de Educação no uso de suas atribuições que lhes são conferidas por lei,

Resolve: CESSAR OS EFEITOS
Evento: Aulas Adicionais SEDUC

Processo N.: 1000003859204

Nome: (141301/17) ADEILTON LIRA DE MATOS
Cargo/Função: (3441) PROFESSOR EDUC. BASICA
Un. Adm.: (010928) E E JOSE SALMEN HANZE
A Partir de: 02/11/2022

Processo N.: 1000003916346

Nome: (289801/1) CRISTINA APARECIDA ROCHA
Cargo/Função: (3441) PROFESSOR EDUC. BASICA
Un. Adm.: (010901) E E SAGRADO CORACAO DE JESUS
A Partir de: 01/11/2022

Processo N.: 1000004025085

Nome: (205156/12) JOCINEI TAMBOSI
Cargo/Função: (3441) PROFESSOR EDUC. BASICA
Un. Adm.: (156370) E E LUIZ FRUTUOSO DA SILVA
A Partir de: 17/10/2022

Processo N.: 1000003888636

Nome: (265706/5) LARISSA LAURA DE ARRUDA FIGUEIREDO
Cargo/Função: (3441) PROFESSOR EDUC. BASICA
Un. Adm.: (009830) E E SANTOS DUMONT
A Partir de: 03/11/2022

Processo N.: 1000003980028

Nome: (216889/25) MAICO ROGERIO LOPES
Cargo/Função: (3441) PROFESSOR EDUC. BASICA
Un. Adm.: (038636) E E PROF MARIA ELZA FERREIRA INACIO
A Partir de: 21/10/2022

Processo N.: 1000004045841

Nome: (225326/4) MARIANI DA SILVA VAZ
Cargo/Função: (3441) PROFESSOR EDUC. BASICA
Un. Adm.: (009482) E E PROF HELIODORO CAPISTRANO DA SILVA
A Partir de: 04/11/2022

Processo N.: 1000003856532

Nome: (73777/30) ROSANA DA SILVA MORETTO
Cargo/Função: (3441) PROFESSOR EDUC. BASICA
Un. Adm.: (142166) E E DOM FRANCO DALLA VALLE
A Partir de: 02/11/2022

Processo N.: 1000003939194

Nome: (87018/1) SILVIA MARIA FERREIRA PASSOS DA SILVA
Cargo/Função: (3441) PROFESSOR EDUC. BASICA
Un. Adm.: (011215) E E SAO PEDRO APOSTOLO
A Partir de: 31/10/2022

Processo N.: 1000004016993

Nome: (288489/1) UILGO ALVES DE SOUSA
Cargo/Função: (3441) PROFESSOR EDUC. BASICA
Un. Adm.: (094439) E E DIVA HUGUENY DE SIQUEIRA BASTOS
A Partir de: 02/11/2022

PUBLICADA, REGISTRADA, CUMPRÁ-SE.
Cuiabá-MT, 11 de Novembro de 2022.
Alan Resende Porto
Secretário de Estado de Educação

PORTARIA/SEDUC/00699/2022

DE:

O(A) Secretário de Estado de Educação no uso de suas atribuições que lhes são conferidas por lei,

Resolve: RETIFICAR
Evento: Aulas Adicionais SEDUC

Processo N.: 1000003858459

Nome: (135905/3) ROSA DOS SANTOS PEREIRA PAES
Cargo/Função: (3441) PROFESSOR EDUC. BASICA
Un. Adm.: (154016) E E PROF ALZIRA MARIA DA SILVA
A Partir de: 07/02/2022 Até16/12/2022
Qtde Horas: 20

PUBLICADA, REGISTRADA, CUMPRÁ-SE.
Cuiabá-MT, 11 de Novembro de 2022.
Alan Resende Porto
Secretário de Estado de Educação

PORTARIA/SEDUC/00700/2022

DE: 16/11/2022

O(A) Secretário de Estado de Educação no uso de suas atribuições que lhes são conferidas por lei,

Resolve: RETIFICAR - SEDUC
Evento: Aulas Adicionais SEDUC

Processo N.: 1000004025692

Nome: (99955/15) SIMONE DO NASCIMENTO CARVALHO
Cargo/Função: (3441) PROFESSOR EDUC. BASICA
Un. Adm.: (010588) E E PROF ULISSES CUIABANO
A Partir de: 05/09/2022 Até16/12/2022
Qtde Horas: 18

PUBLICADA, REGISTRADA, CUMPRÁ-SE.
Cuiabá-MT, 11 de Novembro de 2022.
Alan Resende Porto
Secretário de Estado de Educação

PORTARIA/SEDUC/00701/2022

DE: 16/11/2022

O(A) Secretário de Estado de Educação no uso de suas atribuições que lhes são conferidas por lei,

Resolve: CANCELAR
Evento: LICENCA PARA TRATAMENTO DE INTERESSE PARTICULAR

Processo N.: 1000003938315

Nome: (218237/3) DEDIER PANSERA
Cargo/Função: (4731) TEC ADM EDUC PROFISSIONALIZADO-30
Un. Adm.: (016357) E E IRANY JAIME FARINA
A Partir de: 24/03/2022 Até30/10/2022

PUBLICADA, REGISTRADA, CUMPRÁ-SE.
Cuiabá-MT, 11 de Novembro de 2022.
Alan Resende Porto
Secretário de Estado de Educação

PORTARIA/SEDUC/00702/2022

DE: 16/11/2022

O(A) Secretário de Estado de Educação no uso de suas atribuições que lhes são conferidas por lei,

Resolve: DEFERIR
Evento: LICENCA POR MOTIVO DE AFASTAMENTO DO CONJUGE

Processo N.: 1000004067819

Nome: (128532/5) THAIZE SOUZA NASCIMENTO NARDI
Cargo/Função: (3441) PROFESSOR EDUC. BASICA
Un. Adm.: (009571) E E DR HELIO PALMA DE ARRUDA
A Partir de: 05/10/2022 Até

PUBLICADA, REGISTRADA, CUMPRÁ-SE.
Cuiabá-MT, 11 de Novembro de 2022.
Alan Resende Porto
Secretário de Estado de Educação

PORTARIA/SEDUC/00703/2022

DE: 16/11/2022

O(A) Secretário de Estado de Educação no uso de suas atribuições que lhes são conferidas por lei,

Resolve: RETIFICAR
Evento: Gratificação Artigo 15 da Lei Complementar nº550/2014

Processo N.:

Nome: (139962/1) MAXWELL BARROS SAMPAIO
Função: DEFENSOR DATIVO
Un. Adm.: (118672) UNID.ESPEC.CONTROLE MOVIMENTACAO PESSOAL
A Partir de: 11/12/2020 Até19/12/2020

PUBLICADA, REGISTRADA, CUMPRÁ-SE.
Cuiabá-MT, 11 de Novembro de 2022.
Alan Resende Porto
Secretário de Estado de Educação

O(A) Secretário de Estado de Educação no uso de suas atribuições que lhes são conferidas por lei,

Resolve: CANCELAR - SEDUC
Objeto: CONTRATO TEMPORARIO EM SUBSTITUIÇÃO POR MOTIVO DE URGÊNCIA
CONTRATO/SEDUC/59406/2022 DE: 16/11/2022

Processo N.: 1000003868631

Contratado: (222217/18) ALEILDO MARTINS ALMEIDA,CPF: 839.881.062-91;Cargo/Função: (3506) CONTR. TEMP. FUNCAO PROF. HABILITADO;Ref:B-001;CH: 04H Hab.:LICENCIATURA PLENA EM LETRAS/PORTUGUES;Motivo:DEDICACAO EXCLUSIVA (DIRETOR) -;Un. Adm.:(097004) E E VINICIUS DE MORAES;De:01/02/2022 a 03/11/2022
Substituído: (86587/22) VEREDIANA VIEIRA KELLER POLLES

CONTRATO/SEDUC/59407/2022

DE: 16/11/2022

Processo N.: 1000003916898

Contratado: (240555/54) FERNANDA ALVES DA SILVA BRANDINI,CPF: 737.756.811-91;Cargo/Função: (3506) CONTR. TEMP. FUNCAO PROF. HABILITADO;Ref:B-001;CH: 06H Hab.:LICENCIATURA PLENA EM MATEMATICA;Motivo:DEDICACAO EXCLUSIVA (DIRETOR) -;Un. Adm.:(154687) E E MARIA EDUARDA PEREIRA SOLDERA;De:01/03/2022 a 02/11/2022
Substituído: (124509/17) SIMONE GUEDES PERES MARIM

CONTRATO/SEDUC/59408/2022

DE: 16/11/2022

Processo N.: 1000003880270

Contratado: (310306/3) ANTONIELY VIEIRA GORSKI,CPF: 004.559.661-17;Cargo/Função: (3506) CONTR. TEMP. FUNCAO PROF. HABILITADO;Ref:B-001;CH: 02H Hab.:LICENCIATURA PLENA EM CIENCIAS BIOLÓGICAS;Motivo:DESIGNAÇÃO/REGIME DE COLABORAÇÃO (ESTADO/MUNICIPIO) -;Un. Adm.:(184152) E E JUAREZ RODRIGUES DOS ANJOS;De:07/02/2022 a 08/11/2022
Substituído: (84446/1) SUELI YOKO KIDA KAWAHARA

PUBLICADA, REGISTRADA, CUMPRÁ-SE.
Cuiabá-MT, 11 de Novembro de 2022.
Alan Resende Porto
Secretário de Estado de Educação

O(A) Secretário de Estado de Educação no uso de suas atribuições que lhes são conferidas por lei,

Resolve: RETIFICAR

Objeto: CONTRATO TEMPORARIO EM SUBSTITUIÇÃO POR MOTIVO DE URGÊNCIA
CONTRATO/SEDUC/59409/2022 DE: 16/11/2022

Processo N°:

Contratado: (72766/7) CIBELE MARIA NOVAES BUENO, CPF: 812.806.701-00; Cargo/Função: (3506) CONTR. TEMP. FUNCAO PROF. HABILITADO; Ref: B-001; CH: 20H Hab.: MAGISTÉRIO; Motivo: LICENÇA PARA TRATAMENTO DE SAUDE (EFETIVO) -; Un. Adm: (010464) E E DOM JOSE DO DESPRAIADO; De: 25/02/2022 a 25/04/2022 Substituído: (16323/1) NEUZA MARTINHA FANCK

PUBLICADA, REGISTRADA, CUMPRÁ-SE.
Cuiabá-MT, 11 de Novembro de 2022.
Alan Resende Porto
Secretário de Estado de Educação

O(A) Secretário de Estado de Educação no uso de suas atribuições que lhes são conferidas por lei,

Resolve: CANCELAR - SEDUC

Objeto: CONTRATO TEMPORARIO EM SUBSTITUIÇÃO POR MOTIVO DE URGÊNCIA
CONTRATO/SEDUC/59410/2022 DE: 16/11/2022

Processo N°: 1000003980134

Contratado: (86736/88) PAULO REINALDO DE MIRANDA, CPF: 502.388.331-00; Cargo/Função: (3506) CONTR. TEMP. FUNCAO PROF. HABILITADO; Ref: B-001; CH: 04H Hab.: LICENCIATURA PLENA EM MATEMATICA; Motivo: LICENÇA PARA QUALIFICAÇÃO PROFISSIONAL -; Un. Adm: (038636) E E PROF MARIA ELZA FERREIRA INACIO; De: 17/05/2022 a 21/10/2022 Substituído: (54544/36) LUIZ FABIO DA SILVA DOURADO

PUBLICADA, REGISTRADA, CUMPRÁ-SE.
Cuiabá-MT, 11 de Novembro de 2022.
Alan Resende Porto
Secretário de Estado de Educação

O(A) Secretário de Estado de Educação no uso de suas atribuições que lhes são conferidas por lei,

Resolve: RETIFICAR - SEDUC

Objeto: CONTRATAÇÃO TEMPORARIA POR MOTIVO DE URGÊNCIA

CONTRATO/SEDUC/59411/2022 DE: 16/11/2022

Processo N°: 1000004064488

Contratado: (101236/57) MARIA APARECIDA PEREIRA RODRIGUES; CPF: 881.649.421-20; Cargo/Função: (3506) CONTR. TEMP. FUNCAO PROF. HABILITADO; Ref: B-001; CH: 28H Hab.: LICENCIATURA PLENA EM LETRAS/PORTUGUES; Motivo: ADITAMENTO DE CONTRATO - AUMENTO DE CH; Un. Adm: (012912) E E ARLINDA PESSOA MARBECK MORRECK; De: 04/11/2022 a 16/12/2022

CONTRATO/SEDUC/59412/2022 DE: 16/11/2022

Processo N°: 1000004066446

Contratado: (126431/37) ELIANA MENDES; CPF: 784.485.491-04; Cargo/Função: (3506) CONTR. TEMP. FUNCAO PROF. HABILITADO; Ref: B-001; CH: 08H Hab.: LICENCIATURA PLENA EM ARTE; Motivo: ADITAMENTO DE CONTRATO - AUMENTO DE CH; Un. Adm: (013102) E E MIL TIRADENTES 1o TEN C HEN PASCH SCHEIFER; De: 01/11/2022 a 16/12/2022

PUBLICADA, REGISTRADA, CUMPRÁ-SE.
Cuiabá-MT, 11 de Novembro de 2022.
Alan Resende Porto
Secretário de Estado de Educação

O(A) Secretário de Estado de Educação no uso de suas atribuições que lhes são conferidas por lei,

Resolve: CANCELAR - SEDUC

Objeto: CONTRATAÇÃO TEMPORARIA POR MOTIVO DE URGÊNCIA

CONTRATO/SEDUC/59413/2022 DE: 16/11/2022

Processo N°: 1000003923220

Contratado: (134870/39) ILEMAGNA MARTINS BORGES; CPF: 667.497.191-04; Cargo/Função: (3506) CONTR. TEMP. FUNCAO PROF. HABILITADO; Ref: B-001; CH: 12H Hab.: LICENCIATURA PLENA EM LETRAS/PORTUGUES/INGLÊS; Motivo: AULAS RESIDUAIS; Un. Adm: (011193) E E 10 DE DEZEMBRO; De: 11/02/2022 a 16/12/2022

PUBLICADA, REGISTRADA, CUMPRÁ-SE.
Cuiabá-MT, 11 de Novembro de 2022.
Alan Resende Porto
Secretário de Estado de Educação

O(A) Secretário de Estado de Educação no uso de suas atribuições que lhes são conferidas por lei,

Resolve: RETIFICAR - SEDUC

Objeto: CONTRATAÇÃO TEMPORARIA POR MOTIVO DE URGÊNCIA

CONTRATO/SEDUC/59414/2022 DE: 16/11/2022

Processo N°: 1000004065891

Contratado: (135942/52) NALIMY REIS DE SOUSA PEREIRA; CPF: 706.847.741-00; Cargo/Função: (3506) CONTR. TEMP. FUNCAO PROF. HABILITADO; Ref: B-001; CH: 14H Hab.: LICENCIATURA PLENA EM HISTÓRIA; Motivo: ADITAMENTO DE CONTRATO - AUMENTO DE CH; Un. Adm: (212474) E E DES INT DA ED BAS BEN SANT DA SIL FREIRE; De: 07/11/2022 a 16/12/2022

PUBLICADA, REGISTRADA, CUMPRÁ-SE.
Cuiabá-MT, 11 de Novembro de 2022.
Alan Resende Porto
Secretário de Estado de Educação

O(A) Secretário de Estado de Educação no uso de suas atribuições que lhes são conferidas por lei,

Resolve: CANCELAR - SEDUC

Objeto: CONTRATAÇÃO TEMPORARIA POR MOTIVO DE URGÊNCIA

CONTRATO/SEDUC/59415/2022 DE: 16/11/2022

Processo N°: 1000003892629

Contratado: (201164/14) VERONICA SILVA DE ALBUQUERQUE; CPF: 036.364.321-41; Cargo/Função: (3506) CONTR. TEMP. FUNCAO PROF. HABILITADO; Ref: B-001; CH: 15H Hab.: LICENCIATURA PLENA EM LETRAS/PORTUGUES/INGLÊS; Motivo: PROJETO/DEMANDA TEMPORARIA; Un. Adm: (011630) E E DR LEOPOLDO AMBROSIO FILHO; De: 21/02/2022 a 16/12/2022

PUBLICADA, REGISTRADA, CUMPRÁ-SE.
Cuiabá-MT, 11 de Novembro de 2022.
Alan Resende Porto
Secretário de Estado de Educação

O(A) Secretário de Estado de Educação no uso de suas atribuições que lhes são conferidas por lei,

Resolve: RETIFICAR - SEDUC

Objeto: CONTRATAÇÃO TEMPORARIA POR MOTIVO DE URGÊNCIA

CONTRATO/SEDUC/59416/2022 DE: 16/11/2022

Processo N°: 1000004066443

Contratado: (203298/20) ELIANE SOARES RIBEIRO; CPF: 789.133.811-68; Cargo/Função: (3506) CONTR. TEMP. FUNCAO PROF. HABILITADO; Ref: B-001; CH: 17H Hab.: LICENCIATURA PLENA EM LETRAS/PORTUGUES/INGLÊS; Motivo: ADITAMENTO DE CONTRATO - AUMENTO DE CH; Un. Adm: (013102) E E MIL TIRADENTES 1o TEN C HEN PASCH SCHEIFER; De: 01/11/2022 a 16/12/2022

PUBLICADA, REGISTRADA, CUMPRÁ-SE.
Cuiabá-MT, 11 de Novembro de 2022.
Alan Resende Porto
Secretário de Estado de Educação

O(A) Secretário de Estado de Educação no uso de suas atribuições que lhes são conferidas por lei,

Resolve: CANCELAR - SEDUC

Objeto: CONTRATAÇÃO TEMPORARIA POR MOTIVO DE URGÊNCIA

CONTRATO/SEDUC/59417/2022 DE: 16/11/2022

Processo N°: 1000003939742

Contratado: (204639/30) DIANE SEHNEM; CPF: 007.856.981-83; Cargo/Função: (3506) CONTR. TEMP. FUNCAO PROF. HABILITADO; Ref: B-001; CH: 09H Hab.: LICENCIATURA PLENA EM MATEMATICA; Motivo: AULAS RESIDUAIS; Un. Adm: (013404) E E DES MILTON ARMANDO POMPEU DE BARROS; De: 01/04/2022 a 16/12/2022

PUBLICADA, REGISTRADA, CUMPRÁ-SE.
Cuiabá-MT, 11 de Novembro de 2022.
Alan Resende Porto
Secretário de Estado de Educação

O(A) Secretário de Estado de Educação no uso de suas atribuições que lhes são conferidas por lei,

Resolve: RETIFICAR - SEDUC

Objeto: CONTRATAÇÃO TEMPORARIA POR MOTIVO DE URGÊNCIA

CONTRATO/SEDUC/59418/2022 DE: 16/11/2022

Processo N°: 1000004065860

Contratado: (208389/38) MIRIAN GOMES; CPF: 551.028.751-91; Cargo/Função: (3506) CONTR. TEMP. FUNCAO PROF. HABILITADO; Ref: B-001; CH: 06H Hab.: LICENCIATURA PLENA EM LETRAS/PORTUGUES/INGLÊS; Motivo: ADITAMENTO DE CONTRATO - AUMENTO DE CH; Un. Adm: (014630) E E MILITAR TIRADENTES PE EZEQUIEL RAMIN; De: 03/11/2022 a 16/12/2022

CONTRATO/SEDUC/59419/2022 DE: 16/11/2022

Processo N°: 1000004066730

Contratado: (209389/22) RENATA DE OLIVEIRA DA SILVA ROSA; CPF: 025.207.461-06; Cargo/Função: (3506) CONTR. TEMP. FUNCAO PROF. HABILITADO; Ref: B-001; CH: 08H Hab.: LICENCIATURA PLENA EM HISTÓRIA; Motivo: ADITAMENTO DE CONTRATO - AUMENTO DE CH; Un. Adm: (045047) E E OURO VERDE; De: 01/11/2022 a 16/12/2022

CONTRATO/SEDUC/59420/2022 DE: 16/11/2022

Processo N°: 1000004062579

Contratado: (211719/50) ALESSANDRA ZANINI DA SILVA RODRIGUES; CPF: 040.504.729-02; Cargo/Função: (3506) CONTR. TEMP. FUNCAO PROF. HABILITADO; Ref: B-001; CH: 16H Hab.: LICENCIATURA PLENA EM EDUCAÇÃO FISICA; Motivo: ADITAMENTO DE CONTRATO - AUMENTO DE CH; Un. Adm: (010987) E E D WUNIBALDO TELLEUR; De: 01/11/2022 a 16/12/2022

CONTRATO/SEDUC/59421/2022 DE: 16/11/2022

Processo N°: 1000004063566

Contratado: (215302/9) ELIANE RAMIRES NUNES; CPF: 007.070.301-96; Cargo/Função: (3506) CONTR. TEMP. FUNCAO PROF. HABILITADO; Ref: B-001; CH: 03H Hab.: LICENCIATURA PLENA EM FILOSOFIA; Motivo: ADITAMENTO DE CONTRATO - DIMINUIÇÃO DE CH; Un. Adm: (010588) E E PROF ULISSES CUIABANO; De: 01/11/2022 a 16/12/2022

CONTRATO/SEDUC/59422/2022 DE: 16/11/2022

Processo N°: 1000004064173

Contratado: (216139/34) MARINEIDE PEREIRA ALVES PINTO; CPF: 882.323.011-04; Cargo/Função: (3506) CONTR. TEMP. FUNCAO PROF.

HABILITADO;Ref:B-001;CH: 12H
Hab.:LICENCIATURA PLENA EM ARTE;Motivo:ADITAMENTO DE CONTRATO - AUMENTO DE CH;Un. Adm:(011193) E E 10 DE DEZEMBRO;De:04/11/2022 a 16/12/2022

CONTRATO/SEDUC/59423/2022 DE: 16/11/2022
Processo Nº: 1000004065563
Contratado:(218930/5) JULIANA BARBOSA DA SILVA
LOTUFO;CPF:023.586.331-94;Cargo/Função:(3506) CONTR.TEMP.FUNCAO PROF.
HABILITADO;Ref:B-001;CH: 02H
Hab.:LICENCIATURA PLENA EM CIENCIAS BIOLOGICAS;Motivo:ADITAMENTO DE CONTRATO - DIMINUIÇÃO DE CH;Un. Adm:(009709) E E MARIANA LUIZA MOREIRA;De:01/11/2022 a 16/12/2022

CONTRATO/SEDUC/59424/2022 DE: 16/11/2022
Processo Nº: 1000004066353
Contratado:(221706/36) RENATA DE SOUZA ALMEIDA;CPF:011.710.871-52;Cargo/Função:(3506) CONTR.TEMP.FUNCAO PROF. HABILITADO;Ref:B-001;CH: 11H
Hab.:LICENCIATURA PLENA EM CIENCIAS BIOLOGICAS;Motivo:ADITAMENTO DE CONTRATO - AUMENTO DE CH;Un. Adm:(020516) E E DR MARIO DE CASTRO;De:03/11/2022 a 16/12/2022

PUBLICADA, REGISTRADA, CUMPRÁ-SE.

Cuiabá-MT, 11 de Novembro de 2022.
Alan Resende Porto
Secretário de Estado de Educação

O(A) Secretário de Estado de Educação no uso de suas atribuições que lhes são conferidas por lei,

Resolve: CANCELAR - SEDUC
Objeto: CONTRATAÇÃO TEMPORARIA POR MOTIVO DE URGÊNCIA

CONTRATO/SEDUC/59425/2022 DE: 16/11/2022
Processo Nº: 1000003890212
Contratado:(222602/21) ROSIANE DA SILVA FRAZAO;CPF:996.316.601-68;Cargo/Função:(3506) CONTR.TEMP.FUNCAO PROF. HABILITADO;Ref:B-001;CH: 12H
Hab.:LICENCIATURA PLENA EM BIOLOGIA;Motivo:PROJETO/DEMANDA TEMPORARIA;Un. Adm:(013188) E E JUSCELINO K DE OLIVEIRA;De:01/02/2022 a 16/12/2022

PUBLICADA, REGISTRADA, CUMPRÁ-SE.

Cuiabá-MT, 11 de Novembro de 2022.
Alan Resende Porto
Secretário de Estado de Educação

O(A) Secretário de Estado de Educação no uso de suas atribuições que lhes são conferidas por lei,

Resolve: RETIFICAR - SEDUC
Objeto: CONTRATAÇÃO TEMPORARIA POR MOTIVO DE URGÊNCIA

CONTRATO/SEDUC/59426/2022 DE: 16/11/2022
Processo Nº: 1000004065598
Contratado:(228508/55) ERICA PATRICIA CABELO;CPF:264.442.938-20;Cargo/Função:(3506) CONTR.TEMP.FUNCAO PROF. HABILITADO;Ref:B-001;CH: 13H
Hab.:LICENCIATURA PLENA EM EDUCAÇÃO ARTISTICA;Motivo:ADITAMENTO DE CONTRATO - AUMENTO DE CH;Un. Adm:(010928) E E JOSE SALMEN HANZE;De:08/11/2022 a 16/12/2022

PUBLICADA, REGISTRADA, CUMPRÁ-SE.

Cuiabá-MT, 11 de Novembro de 2022.
Alan Resende Porto
Secretário de Estado de Educação

O(A) Secretário de Estado de Educação no uso de suas atribuições que lhes são conferidas por lei,

Resolve: CANCELAR - SEDUC
Objeto: CONTRATAÇÃO TEMPORARIA POR MOTIVO DE URGÊNCIA

CONTRATO/SEDUC/59427/2022 DE: 16/11/2022
Processo Nº: 1000004066309
Contratado:(236900/28) LEO ANTONIO CARDOSO;CPF:304.672.682-15;Cargo/Função:(3506) CONTR.TEMP.FUNCAO PROF. HABILITADO;Ref:B-001;CH: 06H
Hab.:LICENCIATURA PLENA EM CIENCIAS SOCIAIS;Motivo:ADITAMENTO DE CONTRATO - DIMINUIÇÃO DE CH;Un. Adm:(183636) E E PEDRO BORGES;De:01/11/2022 a 16/12/2022

PUBLICADA, REGISTRADA, CUMPRÁ-SE.

Cuiabá-MT, 11 de Novembro de 2022.
Alan Resende Porto
Secretário de Estado de Educação

O(A) Secretário de Estado de Educação no uso de suas atribuições que lhes são conferidas por lei,

Resolve: CANCELAR - SEDUC
Objeto: CONTRATAÇÃO TEMPORARIA POR MOTIVO DE URGÊNCIA

CONTRATO/SEDUC/59428/2022 DE: 16/11/2022
Processo Nº: 1000003899186
Contratado:(239028/16) ROSINEIDE ROSA MIRANDA;CPF:885.346.421-68;Cargo/Função:(3506) CONTR.TEMP.FUNCAO PROF. HABILITADO;Ref:B-001;CH: 18H
Hab.:LICENCIATURA PLENA EM GEOGRAFIA;Motivo:AULAS RESIDUAIS;Un. Adm:(011088) E E ODORICO LEOCARIO ROSA;De:01/02/2022 a 16/12/2022

PUBLICADA, REGISTRADA, CUMPRÁ-SE.

Cuiabá-MT, 11 de Novembro de 2022.
Alan Resende Porto
Secretário de Estado de Educação

O(A) Secretário de Estado de Educação no uso de suas atribuições que lhes são conferidas por lei,

Resolve: RETIFICAR - SEDUC
Objeto: CONTRATAÇÃO TEMPORARIA POR MOTIVO DE URGÊNCIA

CONTRATO/SEDUC/59430/2022 DE: 16/11/2022
Processo Nº: 1000004066674
Contratado:(247151/9) CLOVIS GOMES VIEIRA;CPF:899.715.071-53;Cargo/Função:(3506) CONTR.TEMP.FUNCAO PROF. HABILITADO;Ref:B-001;CH: 07H
Hab.:LICENCIATURA PLENA EM EDUCAÇÃO FISICA;Motivo:ADITAMENTO DE CONTRATO - AUMENTO DE CH;Un. Adm:(045047) E E OURO VERDE;De:01/11/2022 a 16/12/2022

PUBLICADA, REGISTRADA, CUMPRÁ-SE.
Cuiabá-MT, 11 de Novembro de 2022.
Alan Resende Porto
Secretário de Estado de Educação

O(A) Secretário de Estado de Educação no uso de suas atribuições que lhes são conferidas por lei,

Resolve: CANCELAR - SEDUC
Objeto: CONTRATAÇÃO TEMPORARIA POR MOTIVO DE URGÊNCIA

CONTRATO/SEDUC/59431/2022 DE: 16/11/2022
Processo Nº: 1000003922511
Contratado:(253689/35) LUCIMAR DA SILVA PEREIRA;CPF:022.744.021-83;Cargo/Função:(3506) CONTR.TEMP.FUNCAO PROF. HABILITADO;Ref:B-001;CH: 03H
Hab.:LICENCIATURA PLENA EM HISTÓRIA;Motivo:AULAS RESIDUAIS;Un. Adm:(021628) E E RODOLFO AUGUSTO T CURVO;De:03/03/2022 a 16/12/2022

PUBLICADA, REGISTRADA, CUMPRÁ-SE.
Cuiabá-MT, 11 de Novembro de 2022.
Alan Resende Porto
Secretário de Estado de Educação

O(A) Secretário de Estado de Educação no uso de suas atribuições que lhes são conferidas por lei,

Resolve: RETIFICAR - SEDUC
Objeto: CONTRATAÇÃO TEMPORARIA POR MOTIVO DE URGÊNCIA

CONTRATO/SEDUC/59432/2022 DE: 16/11/2022
Processo Nº: 1000004066853
Contratado:(261171/16) LUCIANE CARDIAS;CPF:011.105.051-08;Cargo/Função:(3506) CONTR.TEMP.FUNCAO PROF. HABILITADO;Ref:B-001;CH: 08H
Hab.:LICENCIATURA PLENA EM CIENCIAS BIOLOGICAS;Motivo:ADITAMENTO DE CONTRATO - AUMENTO DE CH;Un. Adm:(212474) E E DES INT DA ED BAS BEN SANT DA SIL FREIRE;De:07/11/2022 a 16/12/2022

PUBLICADA, REGISTRADA, CUMPRÁ-SE.
Cuiabá-MT, 11 de Novembro de 2022.
Alan Resende Porto
Secretário de Estado de Educação

O(A) Secretário de Estado de Educação no uso de suas atribuições que lhes são conferidas por lei,

Resolve: CANCELAR - SEDUC
Objeto: CONTRATAÇÃO TEMPORARIA POR MOTIVO DE URGÊNCIA

CONTRATO/SEDUC/59433/2022 DE: 16/11/2022
Processo Nº: 1000004063574
Contratado:(261852/11) ROSELAINÉ TEN CATEN PIPER;CPF:899.329.350-34;Cargo/Função:(3506) CONTR.TEMP.FUNCAO PROF. HABILITADO;Ref:B-001;CH: 02H
Hab.:LICENCIATURA PLENA EM GEOGRAFIA;Motivo:ADITAMENTO DE CONTRATO - DIMINUIÇÃO DE CH;Un. Adm:(009482) E E PROF HELIODORO CAPISTRANO DA SILVA;De:03/11/2022 a 16/12/2022

PUBLICADA, REGISTRADA, CUMPRÁ-SE.
Cuiabá-MT, 11 de Novembro de 2022.
Alan Resende Porto
Secretário de Estado de Educação

O(A) Secretário de Estado de Educação no uso de suas atribuições que lhes são conferidas por lei,

Resolve: CANCELAR - SEDUC
Objeto: CONTRATAÇÃO TEMPORARIA POR MOTIVO DE URGÊNCIA

CONTRATO/SEDUC/59434/2022 DE: 16/11/2022
Processo Nº: 1000003869111
Contratado:(264030/10) ESTER RODRIGUES DA SILVA;CPF:049.433.551-37;Cargo/Função:(3476) APOIO ADM. EDUCACIONAL-ELEMENTAR;Ref:A-001;CH: 30H
Hab.:ENSINO FUNDAMENTAL COMPLETO;Motivo:AULAS/CARGO LIVRE;Un. Adm:(015709) E E LUIZA NUNES BEZERRA;De:01/02/2022 a 16/12/2022

PUBLICADA, REGISTRADA, CUMPRÁ-SE.
Cuiabá-MT, 11 de Novembro de 2022.
Alan Resende Porto
Secretário de Estado de Educação

O(A) Secretário de Estado de Educação no uso de suas atribuições que lhes são conferidas por lei,

Resolve: RETIFICAR - SEDUC
Objeto: CONTRATAÇÃO TEMPORARIA POR MOTIVO DE URGÊNCIA

CONTRATO/SEDUC/59435/2022 DE: 16/11/2022
Processo Nº: 1000004065708
Contratado:(269511/13) ROSILENE AMBROSIO DE MATOS;CPF:000.893.401-08;Cargo/Função:(3506) CONTR.TEMP.FUNCAO PROF. HABILITADO;Ref:B-001;CH: 17H
Hab.:LICENCIATURA PLENA EM MATEMATICA;Motivo:ADITAMENTO DE CONTRATO - AUMENTO DE CH;Un. Adm:(183636) E E PEDRO BORGES;De:04/11/2022 a 16/12/2022

PUBLICADA, REGISTRADA, CUMPRÁ-SE.
Cuiabá-MT, 11 de Novembro de 2022.
Alan Resende Porto
Secretário de Estado de Educação

O(A) Secretário de Estado de Educação no uso de suas atribuições que lhes são conferidas por lei,

Resolve: RETIFICAR - SEDUC
Objeto: CONTRATAÇÃO TEMPORARIA POR MOTIVO DE URGÊNCIA

CONTRATO/SEDUC/59436/2022 DE: 16/11/2022
Processo Nº: 1000004066740
Contratado:(272386/2) WESLEY RENAN FERREIRA RAMOS;CPF:348.321.458-51;Cargo/Função:(3506) CONTR.TEMP.FUNCAO PROF.

HABILITADO;Ref:B-001;CH: 08H
Hab.:LICENCIATURA PLENA EM LETRAS/PORTUGUES/INGLÊS;Motivo:ADITAMENTO DE CONTRATO - AUMENTO DE CH;Un. Adm: (045047) E E OURO VERDE;De:01/11/2022 a 16/12/2022

CONTRATO/SEDUC/59437/2022 DE: 16/11/2022
Processo Nº: 1000004064223
Contratado: (273743/22) MARINALVA GONCALVES PAULINO
ESTEVAO;CPF:029.766.441-79;Cargo/Função: (3506) CONTR.TEMP.FUNCAO PROF.
HABILITADO;Ref:B-001;CH: 30H
Hab.:LICENCIATURA PLENA EM CIENCIAS BIOLOGICAS;Motivo:ADITAMENTO DE CONTRATO - AUMENTO DE CH;Un. Adm: (011207) E E TREZE DE MAIO;De:01/11/2022 a 16/12/2022

CONTRATO/SEDUC/59438/2022 DE: 16/11/2022
Processo Nº: 1000004066253
Contratado: (275693/19) DANILO DOS SANTOS SILVA;CPF:005.217.291-06;Cargo/Função: (3506) CONTR.TEMP.FUNCAO PROF. HABILITADO;Ref:B-001;CH: 12H
Hab.:LICENCIATURA PLENA EM QUIMICA;Motivo:ADITAMENTO DE CONTRATO - AUMENTO DE CH;Un. Adm: (020516) E E DR MARIO DE CASTRO;De:03/11/2022 a 16/12/2022

CONTRATO/SEDUC/59439/2022 DE: 16/11/2022
Processo Nº: 1000004062268
Contratado: (277534/16) FLAVIO FERNANDO DA ROSA
ROCHA;CPF:045.560.091-03;Cargo/Função: (3506) CONTR.TEMP.FUNCAO PROF.
HABILITADO;Ref:B-001;CH: 09H
Hab.:LICENCIATURA PLENA EM BIOLOGIA;Motivo:ADITAMENTO DE CONTRATO - AUMENTO DE CH;Un. Adm: (192147) E E PROFESSORA EDITH PEREIRA BARBOSA;De:01/11/2022 a 16/12/2022

PUBLICADA, REGISTRADA, CUMPRÁ-SE.
Cuiabá-MT, 11 de Novembro de 2022.
Alan Resende Porto
Secretário de Estado de Educação

O(A) Secretário de Estado de Educação no uso de suas atribuições que lhes são conferidas por lei,

Resolve: CANCELAR - SEDUC
Objeto: CONTRATAÇÃO TEMPORARIA POR MOTIVO DE URGÊNCIA

CONTRATO/SEDUC/59440/2022 DE: 16/11/2022
Processo Nº: 1000003991282
Contratado: (278508/18) RICARDO SILVA DE ARRUDA;CPF:387.408.328-48;Cargo/Função: (3506) CONTR.TEMP.FUNCAO PROF. HABILITADO;Ref:B-001;CH: 06H
Hab.:LICENCIATURA PLENA EM BIOLOGIA;Motivo:HABILITAÇÃO;Un. Adm: (015105) E E 9 DE JULHO;De:01/06/2022 a 02/11/2022

PUBLICADA, REGISTRADA, CUMPRÁ-SE.
Cuiabá-MT, 11 de Novembro de 2022.
Alan Resende Porto
Secretário de Estado de Educação

O(A) Secretário de Estado de Educação no uso de suas atribuições que lhes são conferidas por lei,

Resolve: RETIFICAR - SEDUC
Objeto: CONTRATAÇÃO TEMPORARIA POR MOTIVO DE URGÊNCIA

CONTRATO/SEDUC/59441/2022 DE: 16/11/2022
Processo Nº: 1000004061425
Contratado: (279376/39) REGIA CARION PAULA LEAL;CPF:923.542.701-00;Cargo/Função: (3506) CONTR.TEMP.FUNCAO PROF. HABILITADO;Ref:B-001;CH: 02H
Hab.:LICENCIATURA PLENA EM MATEMATICA;Motivo:ADITAMENTO DE CONTRATO - DIMINUIÇÃO DE CH;Un. Adm: (013021) E E CARLOS IRIGARAY FILHO;De:01/11/2022 a 16/12/2022

CONTRATO/SEDUC/59442/2022 DE: 16/11/2022
Processo Nº: 1000004061451
Contratado: (279528/37) ALBERICO DOS SANTOS SILVA;CPF:039.088.204-64;Cargo/Função: (3506) CONTR.TEMP.FUNCAO PROF. HABILITADO;Ref:B-001;CH: 06H
Hab.:LICENCIATURA PLENA EM MATEMATICA;Motivo:ADITAMENTO DE CONTRATO - DIMINUIÇÃO DE CH;Un. Adm: (013021) E E CARLOS IRIGARAY FILHO;De:01/11/2022 a 16/12/2022

PUBLICADA, REGISTRADA, CUMPRÁ-SE.
Cuiabá-MT, 11 de Novembro de 2022.
Alan Resende Porto
Secretário de Estado de Educação

O(A) Secretário de Estado de Educação no uso de suas atribuições que lhes são conferidas por lei,

Resolve: CANCELAR - SEDUC
Objeto: CONTRATAÇÃO TEMPORARIA POR MOTIVO DE URGÊNCIA

CONTRATO/SEDUC/59443/2022 DE: 16/11/2022
Processo Nº: 1000003962736
Contratado: (279841/5) BRUNO COSTA DA SILVA;CPF:030.868.751-51;Cargo/Função: (3506) CONTR.TEMP.FUNCAO PROF. HABILITADO;Ref:B-001;CH: 08H
Hab.:LICENCIATURA PLENA EM EDUCAÇÃO FISICA;Motivo:PROJETO/DEMANDA TEMPORARIA;Un. Adm: (009938) E E PROF PACIANA TORRES DE SANTANA;De:02/05/2022 a 16/12/2022

PUBLICADA, REGISTRADA, CUMPRÁ-SE.
Cuiabá-MT, 11 de Novembro de 2022.
Alan Resende Porto
Secretário de Estado de Educação

O(A) Secretário de Estado de Educação no uso de suas atribuições que lhes são conferidas por lei,

Resolve: RETIFICAR - SEDUC
Objeto: CONTRATAÇÃO TEMPORARIA POR MOTIVO DE URGÊNCIA

CONTRATO/SEDUC/59444/2022 DE: 16/11/2022
Processo Nº: 1000004061731
Contratado: (287502/17) KAMILLA OLIVEIRA ARAUJO
LEMO;CPF:019.301.961-21;Cargo/Função: (3506) CONTR.TEMP.FUNCAO PROF.
HABILITADO;Ref:B-001;CH: 18H
Hab.:LICENCIATURA PLENA EM GEOGRAFIA;Motivo:ADITAMENTO DE CONTRATO - AUMENTO DE CH;Un. Adm: (010880) E E DANIEL MARTINS MOURA;De:01/11/2022 a 16/12/2022

PUBLICADA, REGISTRADA, CUMPRÁ-SE.
Cuiabá-MT, 11 de Novembro de 2022.
Alan Resende Porto
Secretário de Estado de Educação

O(A) Secretário de Estado de Educação no uso de suas atribuições que lhes são conferidas por lei,

Resolve: CANCELAR - SEDUC
Objeto: CONTRATAÇÃO TEMPORARIA POR MOTIVO DE URGÊNCIA

CONTRATO/SEDUC/59445/2022 DE: 16/11/2022
Processo Nº: 1000003980694
Contratado: (289124/12) DANIELI PRISCILLA QUEIROZ
GURKA;CPF:015.116.771-04;Cargo/Função: (3506) CONTR.TEMP.FUNCAO PROF.
HABILITADO;Ref:B-001;CH: 05H
Hab.:LICENCIATURA PLENA EM ARTES VISUAIS;Motivo:AULAS RESIDUAIS;Un. Adm: (009571) E E DR HELIO PALMA DE ARRUDA;De:01/06/2022 a 16/12/2022

CONTRATO/SEDUC/59446/2022 DE: 16/11/2022
Processo Nº: 1000003890169
Contratado: (291397/8) SANDRA MARA CHANEIKO;CPF:093.807.259-57;Cargo/Função: (3506) CONTR.TEMP.FUNCAO PROF. HABILITADO;Ref:B-001;CH: 17H
Hab.:LICENCIATURA PLENA EM CIENCIAS BIOLOGICAS;Motivo:AULAS RESIDUAIS;Un. Adm: (118559) E E NIVALDO FRACAROLLI;De:01/02/2022 a 16/12/2022

PUBLICADA, REGISTRADA, CUMPRÁ-SE.
Cuiabá-MT, 11 de Novembro de 2022.
Alan Resende Porto
Secretário de Estado de Educação

O(A) Secretário de Estado de Educação no uso de suas atribuições que lhes são conferidas por lei,

Resolve: RETIFICAR - SEDUC
Objeto: CONTRATAÇÃO TEMPORARIA POR MOTIVO DE URGÊNCIA

CONTRATO/SEDUC/59447/2022 DE: 16/11/2022
Processo Nº: 1000004066737
Contratado: (291845/17) ANA PAULA DA SILVA
BERTUSSE;CPF:703.671.871-40;Cargo/Função: (3506) CONTR.TEMP.FUNCAO PROF.
HABILITADO;Ref:B-001;CH: 20H
Hab.:LICENCIATURA PLENA EM HISTÓRIA;Motivo:ADITAMENTO DE CONTRATO - DIMINUIÇÃO DE CH;Un. Adm: (173347) E E ANTONIA MOURA MUNIZ;De:08/11/2022 a 16/12/2022

CONTRATO/SEDUC/59448/2022 DE: 16/11/2022
Processo Nº: 1000004066744
Contratado: (296037/7) HELENN IASTRENSKI;CPF:028.720.351-41;Cargo/Função: (3506) CONTR.TEMP.FUNCAO PROF. HABILITADO;Ref:B-001;CH: 16H
Hab.:LICENCIATURA PLENA EM EDUCAÇÃO FISICA;Motivo:ADITAMENTO DE CONTRATO - DIMINUIÇÃO DE CH;Un. Adm: (173347) E E ANTONIA MOURA MUNIZ;De:08/11/2022 a 16/12/2022

CONTRATO/SEDUC/59449/2022 DE: 16/11/2022
Processo Nº: 1000004066790
Contratado: (298401/3) MARIA APARECIDA DE SOUZA COSTA
DIAS;CPF:739.196.832-34;Cargo/Função: (3506) CONTR.TEMP.FUNCAO PROF.
HABILITADO;Ref:B-001;CH: 12H
Hab.:LICENCIATURA PLENA EM PEDAGOGIA;Motivo:ADITAMENTO DE CONTRATO - AUMENTO DE CH;Un. Adm: (183636) E E PEDRO BORGES;De:03/11/2022 a 16/12/2022

PUBLICADA, REGISTRADA, CUMPRÁ-SE.
Cuiabá-MT, 11 de Novembro de 2022.
Alan Resende Porto
Secretário de Estado de Educação

O(A) Secretário de Estado de Educação no uso de suas atribuições que lhes são conferidas por lei,

Resolve: CANCELAR - SEDUC
Objeto: CONTRATAÇÃO TEMPORARIA POR MOTIVO DE URGÊNCIA

CONTRATO/SEDUC/59450/2022 DE: 16/11/2022
Processo Nº: 1000003850293
Contratado: (299847/3) HORTENCIA SANTOS TEIXEIRA;CPF:050.899.571-00;Cargo/Função: (6027) ANALISTA DESENV ECON SOCIAL I 10050;Ref:A-001;CH: 40H
Hab.:BACHARELADO EM ENGENHARIA CIVIL;Motivo;Un. Adm: (214744) COORD DE EXECUCAO DE OBRAS;De:03/01/2022 a 31/12/2022

PUBLICADA, REGISTRADA, CUMPRÁ-SE.
Cuiabá-MT, 11 de Novembro de 2022.
Alan Resende Porto
Secretário de Estado de Educação

O(A) Secretário de Estado de Educação no uso de suas atribuições que lhes são conferidas por lei,

Resolve: RETIFICAR - SEDUC

Objeto: CONTRATAÇÃO TEMPORÁRIA POR MOTIVO DE URGÊNCIA

CONTRATO/SEDUC/59451/2022 DE: 16/11/2022

Processo Nº: 1000004066849

Contratado: (300124/7) ERILENE METZGER DE SOUSA; CPF: 205.040.042-04; Cargo/Função: (3506) CONTR. TEMP. FUNCAO PROF. HABILITADO; Ref: B-001; CH: 26H Hab.: LICENCIATURA PLENA EM ARTES VISUAIS; Motivo: ADITAMENTO DE CONTRATO - AUMENTO DE CH; Un. Adm: (212474) E E DES INT DA ED BAS BEN SANT DA SIL FREIRE; De: 07/11/2022 a 16/12/2022

CONTRATO/SEDUC/59452/2022 DE: 16/11/2022

Processo Nº: 1000004066817

Contratado: (300124/8) ERILENE METZGER DE SOUSA; CPF: 205.040.042-04; Cargo/Função: (3506) CONTR. TEMP. FUNCAO PROF. HABILITADO; Ref: B-001; CH: 08H Hab.: LICENCIATURA PLENA EM ARTES VISUAIS; Motivo: ADITAMENTO DE CONTRATO - AUMENTO DE CH; Un. Adm: (212474) E E DES INT DA ED BAS BEN SANT DA SIL FREIRE; De: 07/11/2022 a 16/12/2022

CONTRATO/SEDUC/59453/2022 DE: 16/11/2022

Processo Nº: 1000004064179

Contratado: (302995/9) LEIDIANE DOS SANTOS SILVA; CPF: 070.090.365-86; Cargo/Função: (3506) CONTR. TEMP. FUNCAO PROF. HABILITADO; Ref: B-001; CH: 12H Hab.: LICENCIATURA PLENA EM LETRAS/PORTUGUES; Motivo: ADITAMENTO DE CONTRATO - AUMENTO DE CH; Un. Adm: (011193) E E 10 DE DEZEMBRO; De: 04/11/2022 a 16/12/2022

CONTRATO/SEDUC/59454/2022 DE: 16/11/2022

Processo Nº: 1000004062260

Contratado: (303010/3) JOADILA ALBINO DE SOUZA; CPF: 060.638.401-41; Cargo/Função: (3506) CONTR. TEMP. FUNCAO PROF. HABILITADO; Ref: B-001; CH: 19H Hab.: LICENCIATURA PLENA EM HISTÓRIA; Motivo: ADITAMENTO DE CONTRATO - AUMENTO DE CH; Un. Adm: (192147) E E PROFESSORA EDITH PEREIRA BARBOSA; De: 01/11/2022 a 16/12/2022

CONTRATO/SEDUC/59455/2022 DE: 16/11/2022

Processo Nº: 1000004066759

Contratado: (303213/6) TANIA CRISTINA DA SILVA; CPF: 024.817.241-78; Cargo/Função: (3506) CONTR. TEMP. FUNCAO PROF. HABILITADO; Ref: B-001; CH: 18H Hab.: LICENCIATURA PLENA EM BIOLOGIA; Motivo: ADITAMENTO DE CONTRATO - AUMENTO DE CH; Un. Adm: (045047) E E OURO VERDE; De: 01/11/2022 a 16/12/2022

CONTRATO/SEDUC/59456/2022 DE: 16/11/2022

Processo Nº: 1000004064006

Contratado: (303379/4) JANAINA DAS CHAGAS SANTOS; CPF: 018.182.219-93; Cargo/Função: (3506) CONTR. TEMP. FUNCAO PROF. HABILITADO; Ref: B-001; CH: 26H Hab.: LICENCIATURA PLENA EM LETRAS/PORTUGUES; Motivo: ADITAMENTO DE CONTRATO - AUMENTO DE CH; Un. Adm: (011193) E E 10 DE DEZEMBRO; De: 03/11/2022 a 16/12/2022

PUBLICADA, REGISTRADA, CUMPRÁ-SE.

Cuiabá-MT, 11 de Novembro de 2022.
Alan Resende Porto
Secretário de Estado de Educação

O(A) Secretário de Estado de Educação no uso de suas atribuições que lhes são conferidas por lei,

Resolve: CANCELAR - SEDUC

Objeto: CONTRATAÇÃO TEMPORÁRIA POR MOTIVO DE URGÊNCIA

CONTRATO/SEDUC/59457/2022 DE: 16/11/2022

Processo Nº: 1000003864564

Contratado: (303945/2) LUIS FERNANDO BARBALHO ARAUJO; CPF: 069.623.761-03; Cargo/Função: (3468) TECNICO ADMINISTRATIVO EDUCACIONAL; Ref: A-001; CH: 30H Hab.: ENSINO MEDIO; Motivo: AULAS/CARGO LIVRE; Un. Adm: (020516) E E DR MARIO DE CASTRO; De: 02/02/2022 a 16/12/2022

PUBLICADA, REGISTRADA, CUMPRÁ-SE.

Cuiabá-MT, 11 de Novembro de 2022.
Alan Resende Porto
Secretário de Estado de Educação

O(A) Secretário de Estado de Educação no uso de suas atribuições que lhes são conferidas por lei,

Resolve: RETIFICAR - SEDUC

Objeto: CONTRATAÇÃO TEMPORÁRIA POR MOTIVO DE URGÊNCIA

CONTRATO/SEDUC/59458/2022 DE: 16/11/2022

Processo Nº: 1000004065455

Contratado: (306405/6) SAULO JOSE DA SILVA; CPF: 036.153.991-61; Cargo/Função: (3506) CONTR. TEMP. FUNCAO PROF. HABILITADO; Ref: B-001; CH: 20H Hab.: LICENCIATURA PLENA EM MATEMATICA; Motivo: ADITAMENTO DE CONTRATO - AUMENTO DE CH; Un. Adm: (020516) E E DR MARIO DE CASTRO; De: 01/11/2022 a 16/12/2022

PUBLICADA, REGISTRADA, CUMPRÁ-SE.

Cuiabá-MT, 11 de Novembro de 2022.
Alan Resende Porto
Secretário de Estado de Educação

O(A) Secretário de Estado de Educação no uso de suas atribuições que lhes são conferidas por lei,

Resolve: CANCELAR - SEDUC

Objeto: CONTRATAÇÃO TEMPORÁRIA POR MOTIVO DE URGÊNCIA

CONTRATO/SEDUC/59459/2022 DE: 16/11/2022

Processo Nº: 1000003984127

Contratado: (310306/6) ANTONIELY VIEIRA GORSKI; CPF: 004.559.661-17; Cargo/Função: (3506) CONTR. TEMP. FUNCAO PROF. HABILITADO; Ref: B-001; CH: 06H Hab.: LICENCIATURA PLENA EM CIENCIAS BIOLOGICAS; Motivo: AFASTAMENTO DO TITULAR; Un. Adm: (009733) E E MANOEL CAVALCANTI PROENCA; De: 01/06/2022 a 16/12/2022

PUBLICADA, REGISTRADA, CUMPRÁ-SE.

Cuiabá-MT, 11 de Novembro de 2022.

Alan Resende Porto
Secretário de Estado de Educação

O(A) Secretário de Estado de Educação no uso de suas atribuições que lhes são conferidas por lei,

Resolve: RETIFICAR - SEDUC

Objeto: CONTRATAÇÃO TEMPORÁRIA POR MOTIVO DE URGÊNCIA

CONTRATO/SEDUC/59460/2022 DE: 16/11/2022

Processo Nº: 1000004065457

Contratado: (310339/2) ISABELLA DIAS RIBEIRO; CPF: 704.719.841-59; Cargo/Função: (3506) CONTR. TEMP. FUNCAO PROF. HABILITADO; Ref: B-001; CH: 24H Hab.: LICENCIATURA PLENA EM MATEMATICA; Motivo: ADITAMENTO DE CONTRATO - AUMENTO DE CH; Un. Adm: (020516) E E DR MARIO DE CASTRO; De: 01/11/2022 a 16/12/2022

CONTRATO/SEDUC/59461/2022 DE: 16/11/2022

Processo Nº: 1000004065572

Contratado: (310372/2) MICHAEL TAILER MORALES MARTINEZ; CPF: 034.458.191-81; Cargo/Função: (3506) CONTR. TEMP. FUNCAO PROF. HABILITADO; Ref: B-001; CH: 03H Hab.: LICENCIATURA PLENA EM LETRAS/PORTUGUES; Motivo: ADITAMENTO DE CONTRATO - DIMINUIÇÃO DE CH; Un. Adm: (009482) E E PROF HELIODORO CAPISTRANO DA SILVA; De: 04/11/2022 a 16/12/2022

PUBLICADA, REGISTRADA, CUMPRÁ-SE.

Cuiabá-MT, 11 de Novembro de 2022.

Alan Resende Porto
Secretário de Estado de Educação

O(A) Secretário de Estado de Educação no uso de suas atribuições que lhes são conferidas por lei,

Resolve: CANCELAR - SEDUC

Objeto: CONTRATAÇÃO TEMPORÁRIA POR MOTIVO DE URGÊNCIA

CONTRATO/SEDUC/59462/2022 DE: 16/11/2022

Processo Nº: 1000003868764

Contratado: (310890/4) MILENA ALVES BARBOSA; CPF: 063.192.941-08; Cargo/Função: (3506) CONTR. TEMP. FUNCAO PROF. HABILITADO; Ref: B-001; CH: 01H Hab.: LICENCIATURA PLENA EM LETRAS/PORTUGUES/INGLÊS; Motivo: AULAS RESIDUAIS; Un. Adm: (011070) E E DOMINGOS APARECIDO DOS SANTOS; De: 04/02/2022 a 16/12/2022

PUBLICADA, REGISTRADA, CUMPRÁ-SE.

Cuiabá-MT, 11 de Novembro de 2022.

Alan Resende Porto
Secretário de Estado de Educação

O(A) Secretário de Estado de Educação no uso de suas atribuições que lhes são conferidas por lei,

Resolve: RETIFICAR - SEDUC

Objeto: CONTRATAÇÃO TEMPORÁRIA POR MOTIVO DE URGÊNCIA

CONTRATO/SEDUC/59463/2022 DE: 16/11/2022

Processo Nº: 1000004065855

Contratado: (311438/1) JOSELAINA MARIA DOS SANTOS; CPF: 061.111.601-41; Cargo/Função: (3506) CONTR. TEMP. FUNCAO PROF. HABILITADO; Ref: B-001; CH: 28H Hab.: LICENCIATURA PLENA EM MATEMATICA; Motivo: ADITAMENTO DE CONTRATO - AUMENTO DE CH; Un. Adm: (014630) E E MILITAR TIRADENTES PE EZEQUIEL RAMIN; De: 03/11/2022 a 16/12/2022

CONTRATO/SEDUC/59464/2022 DE: 16/11/2022

Processo Nº: 1000004066425

Contratado: (311771/1) JULIO CEZAR AGUIAR; CPF: 048.922.711-28; Cargo/Função: (3506) CONTR. TEMP. FUNCAO PROF. HABILITADO; Ref: B-001; CH: 18H Hab.: LICENCIATURA PLENA EM GEOGRAFIA; Motivo: ADITAMENTO DE CONTRATO - DIMINUIÇÃO DE CH; Un. Adm: (038598) E E IGNACIO SCHEVINSKI FILHO; De: 01/11/2022 a 16/12/2022

CONTRATO/SEDUC/59465/2022 DE: 16/11/2022

Processo Nº: 1000004061706

Contratado: (312568/1) RAFAELA COSTA SEABRA; CPF: 057.063.161-04; Cargo/Função: (3506) CONTR. TEMP. FUNCAO PROF. HABILITADO; Ref: B-001; CH: 04H Hab.: LICENCIATURA PLENA EM GEOGRAFIA; Motivo: ADITAMENTO DE CONTRATO - DIMINUIÇÃO DE CH; Un. Adm: (010880) E E DANIEL MARTINS MOURA; De: 01/11/2022 a 16/12/2022

CONTRATO/SEDUC/59466/2022 DE: 16/11/2022

Processo Nº: 1000004064010

Contratado: (313041/3) ALICE LARA DE FARIA; CPF: 004.615.061-73; Cargo/Função: (3506) CONTR. TEMP. FUNCAO PROF. HABILITADO; Ref: B-001; CH: 12H Hab.: LICENCIATURA PLENA EM EDUCAÇÃO FISICA; Motivo: ADITAMENTO DE CONTRATO - AUMENTO DE CH; Un. Adm: (011193) E E 10 DE DEZEMBRO; De: 03/11/2022 a 16/12/2022

PUBLICADA, REGISTRADA, CUMPRÁ-SE.

Cuiabá-MT, 11 de Novembro de 2022.

Alan Resende Porto
Secretário de Estado de Educação

O(A) Secretário de Estado de Educação no uso de suas atribuições que lhes são conferidas por lei,

Resolve: CANCELAR - SEDUC

Objeto: CONTRATAÇÃO TEMPORARIA POR MOTIVO DE URGÊNCIA

CONTRATO/SEDUC/59467/2022 DE: 16/11/2022
 Processo Nº: 1000003931150
 Contratado: (314141/1) VALDENIZA RIBEIRO DA SILVA BORGES;CPF:034.531.641-05;Cargo/Função: (3468) TECNICO ADMINISTRATIVO EDUCACIONAL;Ref:A-001;CH: 30H
 Hab.:ENSINO MEDIO;Motivo:PROJETO/DEMANDA TEMPORARIA;Un. Adm.(014087) E E SEVERIANO NEVES;De:22/03/2022 a 16/12/2022

CONTRATO/SEDUC/59468/2022 DE: 16/11/2022
 Processo Nº: 1000003988789
 Contratado: (314223/2) JOSIENE DE SOUSA NASCIMENTO;CPF:718.440.821-72;Cargo/Função: (3476) APOIO ADM. EDUCACIONAL-ELEMENTAR;Ref:A-001;CH: 30H
 Hab.:ENSINO FUNDAMENTAL COMPLETO;Motivo:SUBSTITUIÇÃO AO TITULAR GUARDANDO PUBLICAÇÃO DE MOVIMENTAÇÃO;Un. Adm.(009725) E E AGENOR FERREIRA LEAO;De:01/06/2022 a 16/12/2022

CONTRATO/SEDUC/59469/2022 DE: 16/11/2022
 Processo Nº: 1000003989450
 Contratado: (314809/5) JOSE LUCAS SILVA CAMPOS;CPF:060.480.091-60;Cargo/Função: (3506) CONTR. TEMP. FUNCAO PROF. HABILITADO;Ref:B-001;CH: 30H
 Hab.:LICENCIATURA PLENA EM QUIMICA;Motivo:AFASTAMENTO DO TITULAR;Un. Adm:(012920) E E CARLOS HUGUINEY;De:30/06/2022 a 16/12/2022

CONTRATO/SEDUC/59470/2022 DE: 16/11/2022
 Processo Nº: 1000003988344
 Contratado: (317994/1) ARIANE RIBEIRO RANDO;CPF:224.562.658-31;Cargo/Função: (3476) APOIO ADM. EDUCACIONAL-ELEMENTAR;Ref:A-001;CH: 30H
 Hab.:ENSINO FUNDAMENTAL COMPLETO;Motivo:PROJETO/DEMANDA TEMPORARIA;Un. Adm:(038709) E E JUSCELINO KUBISTCHEK;De:08/06/2022 a 16/12/2022

CONTRATO/SEDUC/59471/2022 DE: 16/11/2022
 Processo Nº: 1000004000011
 Contratado: (318711/1) MALISSON GOMES BISPO;CPF:010.964.852-81;Cargo/Função: (3476) APOIO ADM. EDUCACIONAL-ELEMENTAR;Ref:A-001;CH: 30H
 Hab.:ENSINO MEDIO;Motivo:PROJETO/DEMANDA TEMPORARIA;Un. Adm:(091448) E E PROF EDELI MANTOVANI;De:30/06/2022 a 16/12/2022

PUBLICADA, REGISTRADA, CUMPRÁ-SE.
 Cuiabá-MT, 11 de Novembro de 2022.
 Alan Resende Porto
 Secretário de Estado de Educação

O(A) Secretário de Estado de Educação no uso de suas atribuições que lhes são conferidas por lei,

Resolve: RETIFICAR - SEDUC

Objeto: CONTRATAÇÃO TEMPORARIA POR MOTIVO DE URGÊNCIA

CONTRATO/SEDUC/59472/2022 DE: 16/11/2022
 Processo Nº: 1000004065899
 Contratado: (318745/1) TAINARA IANKA MAAS;CPF:098.186.419-81;Cargo/Função: (3506) CONTR. TEMP. FUNCAO PROF. HABILITADO;Ref:B-001;CH: 33H
 Hab.:LICENCIATURA PLENA EM GEOGRAFIA;Motivo:ADITAMENTO DE CONTRATO - AUMENTO DE CH;Un. Adm:(212474) E E DES INT DA ED BAS BEN SANT DA SIL FREIRE;De:07/11/2022 a 16/12/2022

CONTRATO/SEDUC/59473/2022 DE: 16/11/2022
 Processo Nº: 1000004066391
 Contratado: (45324/107) HELENICE DA SILVA SANTOS;CPF:551.448.531-53;Cargo/Função: (3506) CONTR. TEMP. FUNCAO PROF. HABILITADO;Ref:B-001;CH: 13H
 Hab.:LICENCIATURA PLENA EM LETRAS/PORTUGUES/INGLÊS;Motivo:ADITAMENTO DE CONTRATO - AUMENTO DE CH;Un. Adm:(012106) E E PROF ADALGISA DE BARROS;De:01/11/2022 a 16/12/2022

CONTRATO/SEDUC/59474/2022 DE: 16/11/2022
 Processo Nº: 1000004062671
 Contratado: (78938/53) ROZELIA JACINTO;CPF:916.006.931-72;Cargo/Função: (3506) CONTR. TEMP. FUNCAO PROF. HABILITADO;Ref:B-001;CH: 07H
 Hab.:LICENCIATURA PLENA EM HISTÓRIA;Motivo:ADITAMENTO DE CONTRATO - AUMENTO DE CH;Un. Adm:(011215) E E SAO PEDRO APOSTOLO;De:01/11/2022 a 16/12/2022

PUBLICADA, REGISTRADA, CUMPRÁ-SE.
 Cuiabá-MT, 11 de Novembro de 2022.
 Alan Resende Porto
 Secretário de Estado de Educação

O(A) Secretário de Estado de Educação no uso de suas atribuições que lhes são conferidas por lei,

Resolve: CANCELAR - SEDUC

Objeto: CONTRATAÇÃO TEMPORARIA POR MOTIVO DE URGÊNCIA

CONTRATO/SEDUC/59475/2022 DE: 16/11/2022
 Processo Nº: 1000003963731
 Contratado: (82855/58) MARCIA OLIVEIRA DA SILVA PEREIRA;CPF: 860.690.391-49;Cargo/Função: (3506) CONTR. TEMP. FUNCAO PROF. HABILITADO;Ref:B-001;CH: 07H
 Hab.:LICENCIATURA PLENA EM CIENCIAS BIOLOGICAS;Motivo:AULAS RESIDUAIS;Un. Adm:(010995) E E MAJ OTAVIO PITALUGA;De:04/05/2022 a 16/12/2022

PUBLICADA, REGISTRADA, CUMPRÁ-SE.
 Cuiabá-MT, 11 de Novembro de 2022.
 Alan Resende Porto
 Secretário de Estado de Educação

O(A) Secretário de Estado de Educação no uso de suas atribuições que lhes são conferidas por lei,

Resolve: RETIFICAR - SEDUC

Objeto: CONTRATAÇÃO TEMPORARIA POR MOTIVO DE URGÊNCIA

CONTRATO/SEDUC/59476/2022 DE: 16/11/2022
 Processo Nº: 1000004061433
 Contratado: (93410/2) JOSE PAULO PEREIRA DA SILVA;CPF:415.800.791-72;Cargo/Função: (3506) CONTR. TEMP. FUNCAO PROF. HABILITADO;Ref:B-001;CH: 20H
 Hab.:LICENCIATURA PLENA EM FISICA;Motivo:ADITAMENTO DE CONTRATO - DIMINUIÇÃO DE CH;Un. Adm:(013021) E E CARLOS IRIGARAY FILHO;De:01/11/2022 a 16/12/2022

CONTRATO/SEDUC/59477/2022 DE: 16/11/2022
 Processo Nº: 1000004066427
 Contratado: (97972/98) ROZE DOS SANTOS NASCIMENTO BARROS;CPF:932.100.271-53;Cargo/Função: (3506) CONTR. TEMP. FUNCAO PROF. HABILITADO;Ref:B-001;CH: 09H
 Hab.:LICENCIATURA PLENA EM LETRAS/PORTUGUES/INGLES/LITERATURAS;Motivo:ADITAMENTO DE CONTRATO - AUMENTO DE CH;Un. Adm:(013102) E E MIL TIRADENTES 1o TEN C HEN PASCH SCHEIFER;De:01/11/2022 a 16/12/2022

PUBLICADA, REGISTRADA, CUMPRÁ-SE.
 Cuiabá-MT, 11 de Novembro de 2022.
 Alan Resende Porto
 Secretário de Estado de Educação

BOLETIM DE PESSOAL/SEDUC/01802/2022 DE: 16/11/2022

O(A) Secretário de Estado de Educação no uso de suas atribuições que lhes são conferidas por lei,

Resolve: REMOVER

Evento: Remoção Interna a Pedido

Processo N.: 1000004067988
 Nome: (239151/2) CARLA CRISTINA FRANCO DE SOUSA
 Cargo/Função: (4731) TEC ADM EDUC PROFISSIONALIZADO-30
 Para Un. Adm: (118672) UNID ESPECIAL DE CONTROLE MOVIMENTACAO PESSOAL
 A Partir de: 20/01/2022

Processo N.: 1000004067982
 Nome: (210746/8) CHEYLA LANZA
 Cargo/Função: (4731) TEC ADM EDUC PROFISSIONALIZADO-30
 Para Un. Adm: (118672) UNID ESPECIAL DE CONTROLE MOVIMENTACAO PESSOAL
 A Partir de: 20/01/2022

Processo N.: 1000004067993
 Nome: (252687/1) DEBORA DA ROCHA ZANINI
 Cargo/Função: (6027) ANALISTA DESENV ECON SOCIAL I 10050
 Para Un. Adm: (118672) UNID ESPECIAL DE CONTROLE MOVIMENTACAO PESSOAL
 A Partir de: 20/01/2022

Processo N.: 1000004067540
 Nome: (40029/4) ELOAR PILGER
 Cargo/Função: (4740) APOIO ADM EDUC PROFISSIONALIZADO-30
 Para Un. Adm: (211176) NUC DE FROTAS
 A Partir de: 03/11/2022

Processo N.: 1000004067924
 Nome: (31060/1) JAIR CAIRES PINHEIRO
 Cargo/Função: (2321) PROFESSOR
 Para Un. Adm: (118672) UNID ESPECIAL DE CONTROLE MOVIMENTACAO PESSOAL
 A Partir de: 20/01/2022

Processo N.: 1000004067449
 Nome: (62728/5) JOELUCY VIEIRA DOS SANTOS RODRIGUES
 Cargo/Função: (3441) PROFESSOR EDUC. BASICA
 Para Un. Adm: (159719) SECRET DO CONSELHO
 A Partir de: 09/11/2022

Processo N.: 1000004067991
 Nome: (248229/3) LUIZ JORDAO MARQUETTI VIVAN
 Cargo/Função: (6027) ANALISTA DESENV ECON SOCIAL I 10050
 Para Un. Adm: (118672) UNID ESPECIAL DE CONTROLE MOVIMENTACAO PESSOAL
 A Partir de: 20/01/2022

Processo N.: 1000004067458
 Nome: (213723/3) MARCO ANTONIO RUFINO
 Cargo/Função: (4740) APOIO ADM EDUC PROFISSIONALIZADO-30
 Para Un. Adm: (159719) SECRET DO CONSELHO
 A Partir de: 09/11/2022

Processo N.: 1000004067884
 Nome: (4614/1) MARIA LEAO DE SOUZA
 Cargo/Função: (680) AUXILIAR DE SERVICOS GERAIS I
 Para Un. Adm: (118672) UNID ESPECIAL DE CONTROLE MOVIMENTACAO PESSOAL
 A Partir de: 20/01/2022

Processo N.: 1000004067483
 Nome: (84260/1) NICANOR LOPES DOS REIS FILHO
 Cargo/Função: (3441) PROFESSOR EDUC. BASICA
 Para Un. Adm: (159719) SECRET DO CONSELHO
 A Partir de: 09/11/2022

Processo N.: 1000004067971
 Nome: (140155/2) RICIDLEIV ALEXANDRE DA SILVA TONDATTO
 Cargo/Função: (5349) ANALISTA ADMINISTRATIVO L 10052
 Para Un. Adm: (118672) UNID ESPECIAL DE CONTROLE MOVIMENTACAO

PESSOAL
 A Partir de: 14/02/2022

Processo N.: 1000004067955
 Nome: (127674/6) ROBSON SILVA DE SOUZA
 Cargo/Função: (5349) ANALISTA ADMINISTRATIVO L 10052
 Para Un. Adm: (118672) UNID ESPECIAL DE CONTROLE MOVIMENTACAO

PESSOAL
 A Partir de: 10/03/2022

PUBLICADA, REGISTRADA, CUMPRE-SE.
 Cuiabá-MT, 11 de Novembro de 2022.
 Alan Resende Porto
 Secretário de Estado de Educação

BOLETIM DE PESSOAL/SEDUC/01803/2022 DE:
 16/11/2022

O(A) Secretário de Estado de Educação no uso de suas atribuições que lhes são conferidas por lei,

Resolve: AUTORIZAR
 Evento: ADICIONAL NOTURNO

Processo N.: 1000004063405
 Nome: (227394/1) ABDIAS PINHEIRO DE SOUSA FILHO
 Cargo/Função: (4740) APOIO ADM EDUC PROFISSIONALIZADO-30
 Un. Adm: (016411) E E 19 DE JULHO
 A Partir de: 01/10/2022 Até 31/10/2022

Processo N.: 1000004062321
 Nome: (32846/1) ABELARDO PINTO TELES FILHO
 Cargo/Função: (4740) APOIO ADM EDUC PROFISSIONALIZADO-30
 Un. Adm: (014320) E E MARIA DE LOURDES R FRAGELLI
 A Partir de: 01/10/2022 Até 31/10/2022

Processo N.: 1000004061664
 Nome: (87409/1) ABRAAO DOS SANTOS
 Cargo/Função: (4740) APOIO ADM EDUC PROFISSIONALIZADO-30
 Un. Adm: (011975) E E PROF ELMAS GATTAZ MONTEIRO
 A Partir de: 01/10/2022 Até 31/10/2022

Processo N.: 1000004062320
 Nome: (84381/1) ADAILTON DIAS NEVES
 Cargo/Função: (4740) APOIO ADM EDUC PROFISSIONALIZADO-30
 Un. Adm: (014320) E E MARIA DE LOURDES R FRAGELLI
 A Partir de: 01/10/2022 Até 31/10/2022

Processo N.: 1000004062605
 Nome: (85351/1) ADALTON ALVES PINTO
 Cargo/Função: (4740) APOIO ADM EDUC PROFISSIONALIZADO-30
 Un. Adm: (009806) E E HISTORIADOR RUBENS DE MENDONCA
 A Partir de: 01/10/2022 Até 31/10/2022

Processo N.: 1000004061542
 Nome: (56451/19) ADEJALME MUNIZ DOS SANTOS
 Cargo/Função: (4740) APOIO ADM EDUC PROFISSIONALIZADO-30
 Un. Adm: (012149) E E MANOEL GOMES
 A Partir de: 01/10/2022 Até 31/10/2022

Processo N.: 1000004061655
 Nome: (87346/1) ADELINO DE SOUZA GOMES
 Cargo/Função: (4740) APOIO ADM EDUC PROFISSIONALIZADO-30
 Un. Adm: (014893) E E MILTON DA COSTA FERREIRA
 A Partir de: 01/10/2022 Até 31/10/2022

Processo N.: 1000004061718
 Nome: (250709/1) ADELIO COZER
 Cargo/Função: (3476) APOIO ADM. EDUCACIONAL-ELEMENTAR
 Un. Adm: (045829) E E GERVASIO DOS SANTOS COSTA
 A Partir de: 01/10/2022 Até 31/10/2022

Processo N.: 1000004061853
 Nome: (297838/2) ADELMO BRAGA NOTARI
 Cargo/Função: (3476) APOIO ADM. EDUCACIONAL-ELEMENTAR
 Un. Adm: (015733) E E IARA MARIA MINOTTO GOMES
 A Partir de: 01/10/2022 Até 31/10/2022

Processo N.: 1000004061804
 Nome: (288772/1) ADELSON EVANGELISTA DE SOUZA
 Cargo/Função: (3476) APOIO ADM. EDUCACIONAL-ELEMENTAR
 Un. Adm: (010480) E E ALCEBIANES CALHAO
 A Partir de: 01/10/2022 Até 31/10/2022

Processo N.: 1000004060941
 Nome: (286347/1) ADEMILSON GONCALVES DA SILVA
 Cargo/Função: (3476) APOIO ADM. EDUCACIONAL-ELEMENTAR
 Un. Adm: (117587) E E SANTANA DO TAQUARAL
 A Partir de: 01/08/2022 Até 31/08/2022

Processo N.: 1000004060942
 Nome: (286347/1) ADEMILSON GONCALVES DA SILVA
 Cargo/Função: (3476) APOIO ADM. EDUCACIONAL-ELEMENTAR
 Un. Adm: (117587) E E SANTANA DO TAQUARAL
 A Partir de: 01/09/2022 Até 30/09/2022

Processo N.: 1000004061815
 Nome: (287762/1) ADEMIR MILLER
 Cargo/Função: (3476) APOIO ADM. EDUCACIONAL-ELEMENTAR
 Un. Adm: (015210) E E DEP BERTOLDO FREIRE
 A Partir de: 01/10/2022 Até 31/10/2022

Processo N.: 1000004064573
 Nome: (314107/1) ADEMIR RODRIGUES DA SILVA
 Cargo/Função: (3476) APOIO ADM. EDUCACIONAL-ELEMENTAR
 Un. Adm: (011088) E E ODORICO LEOCARIO ROSA
 A Partir de: 01/10/2022 Até 31/10/2022

Processo N.: 1000004062651
 Nome: (87251/1) ADEMIR SILVA DE SIQUEIRA
 Cargo/Função: (4740) APOIO ADM EDUC PROFISSIONALIZADO-30
 Un. Adm: (013773) E E 29 DE JUNHO
 A Partir de: 01/10/2022 Até 31/10/2022

Processo N.: 1000004056963
 Nome: (85922/1) ADERSON DA SILVA TAQUES
 Cargo/Função: (4740) APOIO ADM EDUC PROFISSIONALIZADO-30
 Un. Adm: (010588) E E PROF ULISSES CUIABANO
 A Partir de: 01/09/2022 Até 30/09/2022

Processo N.: 1000004062625
 Nome: (85922/1) ADERSON DA SILVA TAQUES
 Cargo/Função: (4740) APOIO ADM EDUC PROFISSIONALIZADO-30
 Un. Adm: (010588) E E PROF ULISSES CUIABANO
 A Partir de: 01/10/2022 Até 31/10/2022

Processo N.: 1000004061367
 Nome: (87258/1) ADEVAIL OLIVEIRA SANTOS
 Cargo/Função: (4740) APOIO ADM EDUC PROFISSIONALIZADO-30
 Un. Adm: (049794) E E SANTO ANTONIO
 A Partir de: 01/10/2022 Até 31/10/2022

Processo N.: 1000004063081
 Nome: (302928/8) ADEVAM GOMES DOS SANTOS
 Cargo/Função: (3476) APOIO ADM. EDUCACIONAL-ELEMENTAR
 Un. Adm: (196509) E E MIL TIR MAJOR PM ERNESTINO VERISSIMO DA SILVA
 A Partir de: 01/10/2022 Até 31/10/2022

Processo N.: 1000004063031
 Nome: (310679/1) ADILSON CESARIO BRITO
 Cargo/Função: (3476) APOIO ADM. EDUCACIONAL-ELEMENTAR
 Un. Adm: (118559) E E NIVALDO FRACAROLLI
 A Partir de: 01/10/2022 Até 31/10/2022

Processo N.: 1000004061768
 Nome: (87408/1) ADILSON JOSE CORREA
 Cargo/Função: (4740) APOIO ADM EDUC PROFISSIONALIZADO-30
 Un. Adm: (012122) E E PROF JERCY JACOB
 A Partir de: 01/10/2022 Até 31/10/2022

Processo N.: 1000004063293
 Nome: (292697/7) ADILSON PEREIRA DA SILVA JUNIOR
 Cargo/Função: (3476) APOIO ADM. EDUCACIONAL-ELEMENTAR
 Un. Adm: (194930) EE MIL TIRADENTES CB PM ISRAEL WESLEY P DE ALMEIDA
 A Partir de: 01/10/2022 Até 31/10/2022

Processo N.: 1000004060575
 Nome: (311384/3) ADMILDO FRANCISCO DO NASCIMENTO
 Cargo/Função: (3476) APOIO ADM. EDUCACIONAL-ELEMENTAR
 Un. Adm: (214892) DIR REGIONAL DE EDUCACAO DE CUIABA
 A Partir de: 01/09/2022 Até 30/09/2022

Processo N.: 1000004063895
 Nome: (311384/3) ADMILDO FRANCISCO DO NASCIMENTO
 Cargo/Função: (3476) APOIO ADM. EDUCACIONAL-ELEMENTAR
 Un. Adm: (214892) DIR REGIONAL DE EDUCACAO DE CUIABA
 A Partir de: 01/10/2022 Até 31/10/2022

Processo N.: 1000004062711
 Nome: (99721/1) ADMILSON GONCALVES PARREIRA
 Cargo/Função: (4740) APOIO ADM EDUC PROFISSIONALIZADO-30
 Un. Adm: (010430) E E ALINA DO NASCIMENTO TOCANTINS
 A Partir de: 01/10/2022 Até 31/10/2022

Processo N.: 1000004061512
 Nome: (310620/1) ADNILSON ALAN DA SILVA ROSA
 Cargo/Função: (3476) APOIO ADM. EDUCACIONAL-ELEMENTAR
 Un. Adm: (049832) E E SALIM FELICIO
 A Partir de: 01/10/2022 Até 31/10/2022

Processo N.: 1000004062876
 Nome: (229184/20) ADONIAS DE SOUSA BRITO
 Cargo/Função: (3476) APOIO ADM. EDUCACIONAL-ELEMENTAR
 Un. Adm: (158623) E E ANTONIA LEO DOS SANTOS
 A Partir de: 14/10/2022 Até 31/10/2022

Processo N.: 1000004062592
 Nome: (287760/1) ADRIANA SALES DA SILVA
 Cargo/Função: (3476) APOIO ADM. EDUCACIONAL-ELEMENTAR
 Un. Adm: (194565) E E GOVERNADOR JOSE FRAGELLI
 A Partir de: 01/10/2022 Até 31/10/2022

Processo N.: 1000004062990
 Nome: (241704/1) ADRIANE FAEDO DA SILVA
 Cargo/Função: (4740) APOIO ADM EDUC PROFISSIONALIZADO-30
 Un. Adm: (012319) E E DEP MILTON FIGUEIREDO
 A Partir de: 01/10/2022 Até 31/10/2022

Processo N.: 1000004061686
 Nome: (310220/3) ADRIANO FAVALESSO
 Cargo/Função: (3476) APOIO ADM. EDUCACIONAL-ELEMENTAR
 Un. Adm: (011967) E E PROF VANIL STABILITO
 A Partir de: 01/10/2022 Até 31/10/2022

Processo N.: 1000004061684

Nome: (274476/6) AELCIO CARLOS DE ALMEIDA
Cargo/Função: (3476) APOIO ADM. EDUCACIONAL-ELEMENTAR
Un. Adm: (011967) E E PROF VANIL STABILITO
A Partir de: 01/10/2022 Até 31/10/2022

Processo N.: 1000004064397

Nome: (290179/1) AGNALDO DE ANDRADE SILVA
Cargo/Função: (3476) APOIO ADM. EDUCACIONAL-ELEMENTAR
Un. Adm: (016047) E E JOAO MONTEIRO SOBRINHO
A Partir de: 01/10/2022 Até 31/10/2022

Processo N.: 1000004064003

Nome: (62813/4) AGNALDO ROBERTO DE BRITO
Cargo/Função: (4740) APOIO ADM EDUC PROFISSIONALIZADO-30
Un. Adm: (173584) E E GOV JOSE GARCIA NETO
A Partir de: 01/10/2022 Até 31/10/2022

Processo N.: 1000004061831

Nome: (87831/1) AGNO PEREIRA DUARTE
Cargo/Função: (4740) APOIO ADM EDUC PROFISSIONALIZADO-30
Un. Adm: (015059) E E MIL TIR CB PM DANNER M BARBOSA
A Partir de: 01/09/2022 Até 30/09/2022

Processo N.: 1000004061832

Nome: (87831/1) AGNO PEREIRA DUARTE
Cargo/Função: (4740) APOIO ADM EDUC PROFISSIONALIZADO-30
Un. Adm: (015059) E E MIL TIR CB PM DANNER M BARBOSA
A Partir de: 01/10/2022 Até 31/10/2022

Processo N.: 1000004061763

Nome: (93667/1) AGUINALDO BATISTA DOS SANTOS
Cargo/Função: (4740) APOIO ADM EDUC PROFISSIONALIZADO-30
Un. Adm: (011525) E E FEBRONIO RODRIGUES
A Partir de: 01/10/2022 Até 31/10/2022

Processo N.: 1000004065378

Nome: (298477/4) AGUIOMAR ITOGOAREU KOGUE
Cargo/Função: (3476) APOIO ADM. EDUCACIONAL-ELEMENTAR
Un. Adm: (083607) E E INDIGENA ELIO TURI RONDON TERENA
A Partir de: 01/10/2022 Até 31/10/2022

Processo N.: 1000004063590

Nome: (67311/1) AILTON DIAS DA SILVA
Cargo/Função: (4740) APOIO ADM EDUC PROFISSIONALIZADO-30
Un. Adm: (011843) E E DEP FRANCISCO VILANOVA
A Partir de: 01/10/2022 Até 31/10/2022

Processo N.: 1000004061908

Nome: (122837/18) AILTON FERREIRA DA SILVA
Cargo/Função: (4740) APOIO ADM EDUC PROFISSIONALIZADO-30
Un. Adm: (011487) E E ANTONIO NONATO ROCHA
A Partir de: 01/10/2022 Até 31/10/2022

Processo N.: 1000004062203

Nome: (227590/1) AILTON NEGRETTE GARCIA
Cargo/Função: (4740) APOIO ADM EDUC PROFISSIONALIZADO-30
Un. Adm: (012106) E E PROF ADALGISA DE BARROS
A Partir de: 01/10/2022 Até 31/10/2022

Processo N.: 1000004062926

Nome: (298594/3) AKRANHIRE METUKTIRE
Cargo/Função: (3476) APOIO ADM. EDUCACIONAL-ELEMENTAR
Un. Adm: (124001) E E INDIGENA METUKTIRE
A Partir de: 01/10/2022 Até 31/10/2022

Processo N.: 1000004062641

Nome: (140548/3) ALCIDES MONTEIRO DA SILVA
Cargo/Função: (3476) APOIO ADM. EDUCACIONAL-ELEMENTAR
Un. Adm: (173576) E E GOV DANTE MARTINS DE OLIVEIRA
A Partir de: 01/10/2022 Até 31/10/2022

Processo N.: 1000004061898

Nome: (242031/1) ALCINO OLIVEIRA MOURA
Cargo/Função: (4740) APOIO ADM EDUC PROFISSIONALIZADO-30
Un. Adm: (014192) E E ANTONIO GOMES PRIMO
A Partir de: 01/10/2022 Até 31/10/2022

Processo N.: 1000004061792

Nome: (283807/6) ALCIR FRIZZERA BUCHELT
Cargo/Função: (3476) APOIO ADM. EDUCACIONAL-ELEMENTAR
Un. Adm: (015741) E E COM JOSE PEDRO DIAS
A Partir de: 01/10/2022 Até 31/10/2022

Processo N.: 1000004062372

Nome: (312971/1) ALDO PEREIRA DUARTE
Cargo/Função: (3476) APOIO ADM. EDUCACIONAL-ELEMENTAR
Un. Adm: (015954) E E WILSON DE ALMEIDA
A Partir de: 01/10/2022 Até 31/10/2022

Processo N.: 1000004061422

Nome: (83054/2) ALECIO MARCELO VAZ DA SILVA
Cargo/Função: (4740) APOIO ADM EDUC PROFISSIONALIZADO-30
Un. Adm: (010855) E E SILVESTRE GOMES JARDIM
A Partir de: 01/10/2022 Até 31/10/2022

Processo N.: 1000004061912

Nome: (290372/1) ALEFF FELIPPE ALVES DA SILVA
Cargo/Função: (3476) APOIO ADM. EDUCACIONAL-ELEMENTAR
Un. Adm: (011126) E E JOAQUIM NUNES ROCHA
A Partir de: 01/10/2022 Até 31/10/2022

Processo N.: 1000004062640

Nome: (314647/2) ALEFFE NEVES LEITE
Cargo/Função: (3476) APOIO ADM. EDUCACIONAL-ELEMENTAR
Un. Adm: (173576) E E GOV DANTE MARTINS DE OLIVEIRA
A Partir de: 01/10/2022 Até 31/10/2022

Processo N.: 1000004063577

Nome: (227503/1) ALEKSANDRO BRENTAN
Cargo/Função: (4740) APOIO ADM EDUC PROFISSIONALIZADO-30
Un. Adm: (016187) E E 12 DE OUTUBRO
A Partir de: 01/10/2022 Até 31/10/2022

Processo N.: 1000004062845

Nome: (119635/10) ALESSANDRO PAULO MARQUES DE SOUZA
Cargo/Função: (4740) APOIO ADM EDUC PROFISSIONALIZADO-30
Un. Adm: (009474) E E SOUZA BANDEIRA
A Partir de: 01/10/2022 Até 31/10/2022

Processo N.: 1000004063049

Nome: (312161/1) ALEX FELIX DOS SANTOS
Cargo/Função: (3476) APOIO ADM. EDUCACIONAL-ELEMENTAR
Un. Adm: (014630) E E MILITAR TIRADENTES PE EZEQUIEL RAMIN
A Partir de: 01/10/2022 Até 31/10/2022

Processo N.: 1000004063525

Nome: (92650/12) ALEX GOMES MELLO
Cargo/Função: (3476) APOIO ADM. EDUCACIONAL-ELEMENTAR
Un. Adm: (014150) E E SANTA TEREZINHA
A Partir de: 01/10/2022 Até 31/10/2022

Processo N.: 1000004062426

Nome: (288345/1) ALEX JOSE LEMES
Cargo/Função: (3476) APOIO ADM. EDUCACIONAL-ELEMENTAR
Un. Adm: (011894) E E PE JOSE ANCHIETA
A Partir de: 01/10/2022 Até 31/10/2022

Processo N.: 1000004062588

Nome: (227429/1) ALEXANDER DE OLIVEIRA FREMIOT
Cargo/Função: (4740) APOIO ADM EDUC PROFISSIONALIZADO-30
Un. Adm: (010502) E E AUREOLINA EUSTACIA RIBEIRO
A Partir de: 01/10/2022 Até 31/10/2022

Processo N.: 1000004066224

Nome: (96630/11) ALEXANDRA ROSA DOS ANJOS VELASCO
Cargo/Função: (3476) APOIO ADM. EDUCACIONAL-ELEMENTAR
Un. Adm: (012947) E E ONECIDIO MANOEL RESENDE
A Partir de: 01/10/2022 Até 31/10/2022

Processo N.: 1000004061707

Nome: (78506/2) ALEXANDRE ANTONIO DE OLIVEIRA
Cargo/Função: (4740) APOIO ADM EDUC PROFISSIONALIZADO-30
Un. Adm: (011185) E E 7 DE SETEMBRO
A Partir de: 01/10/2022 Até 31/10/2022

Processo N.: 1000004061493

Nome: (288351/1) ALEXANDRE MARCOS FERNANDES SIMAO
Cargo/Função: (3476) APOIO ADM. EDUCACIONAL-ELEMENTAR
Un. Adm: (009679) E E PROF HERMELINDA DE FIGUEIREDO
A Partir de: 01/10/2022 Até 31/10/2022

Processo N.: 1000004061713

Nome: (73815/51) ALEXISANDRO PAULINO GOMES
Cargo/Função: (3476) APOIO ADM. EDUCACIONAL-ELEMENTAR
Un. Adm: (069493) E E BOA ESPERANCA
A Partir de: 01/10/2022 Até 31/10/2022

Processo N.: 1000004064652

Nome: (314273/1) ALLAN ALVES DOS SANTOS
Cargo/Função: (3476) APOIO ADM. EDUCACIONAL-ELEMENTAR
Un. Adm: (049883) E E ANDRE MAGGI
A Partir de: 01/10/2022 Até 31/10/2022

Processo N.: 1000004061538

Nome: (241856/1) ALMIR BATISTA DE MORAES
Cargo/Função: (4740) APOIO ADM EDUC PROFISSIONALIZADO-30
Un. Adm: (010448) E E SEN AZEREDO
A Partir de: 01/10/2022 Até 31/10/2022

Processo N.: 1000004063314

Nome: (312968/1) ALMIR BURGVEVER RICHEN
Cargo/Função: (3476) APOIO ADM. EDUCACIONAL-ELEMENTAR
Un. Adm: (154180) E E SEN JONAS PINHEIRO
A Partir de: 01/10/2022 Até 31/10/2022

Processo N.: 1000004061915

Nome: (87355/1) ALMIR SANDRE RONDON
Cargo/Função: (4740) APOIO ADM EDUC PROFISSIONALIZADO-30
Un. Adm: (011479) E E SAGRADO CORACAO DE JESUS
A Partir de: 01/10/2022 Até 31/10/2022

Processo N.: 1000004062168

Nome: (85075/1) ALMIRANDA PEREIRA DOS SANTOS
Cargo/Função: (4740) APOIO ADM EDUC PROFISSIONALIZADO-30
Un. Adm: (010189) E E PE JOSE MARIA DO SACRAMENTO
A Partir de: 01/10/2022 Até 31/10/2022

Processo N.: 1000004064008

Nome: (242027/1) ALOISIO DUARTE FERREIRA
Cargo/Função: (4740) APOIO ADM EDUC PROFISSIONALIZADO-30
Un. Adm: (013528) E E LUCAS AUXILIO TONIAZO
A Partir de: 01/10/2022 Até 31/10/2022

Processo N.: 1000004062344

Nome: (317847/2) ALYSON DA MATA SANTOS
Cargo/Função: (3476) APOIO ADM. EDUCACIONAL-ELEMENTAR
Un. Adm: (012114) E E PEDRO GARDES
A Partir de: 01/10/2022 Até 31/10/2022

Processo N.: 1000004063041

Nome: (241325/1) AMARILDO AGOSTINHO OLIVEIRA
Cargo/Função: (4740) APOIO ADM EDUC PROFISSIONALIZADO-30
Un. Adm: (015253) E E LOURENCO PERUCHI
A Partir de: 01/10/2022 Até 31/10/2022

Processo N.: 1000004061477
 Nome: (310685/1) AMARILDO FERREIRA DE SOUZA
 Cargo/Função: (3476) APOIO ADM. EDUCACIONAL-ELEMENTAR
 Un. Adm: (016209) E E PE THIAGO
 A Partir de: 01/10/2022 Até 31/10/2022

Processo N.: 1000004061656
 Nome: (87357/1) AMILTON DE JESUS
 Cargo/Função: (4740) APOIO ADM EDUC PROFISSIONALIZADO-30
 Un. Adm: (014893) E E MILTON DA COSTA FERREIRA
 A Partir de: 01/10/2022 Até 31/10/2022

Processo N.: 1000004062966
 Nome: (278494/12) AMILTON HESMSDOFF
 Cargo/Função: (3476) APOIO ADM. EDUCACIONAL-ELEMENTAR
 Un. Adm: (009725) E E AGENOR FERREIRA LEAO
 A Partir de: 01/10/2022 Até 31/10/2022

Processo N.: 1000004062384
 Nome: (87315/1) ANA DELMA SOUSA MORAIS
 Cargo/Função: (4740) APOIO ADM EDUC PROFISSIONALIZADO-30
 Un. Adm: (040320) E E MIL TIRADENTES 2 SGT PM LUCIANO J QUEIROZ
 A Partir de: 01/10/2022 Até 31/10/2022

Processo N.: 1000004061508
 Nome: (303145/3) ANA KAREN ACACIO DE SOUZA
 Cargo/Função: (3476) APOIO ADM. EDUCACIONAL-ELEMENTAR
 Un. Adm: (192139) E E PROF STELA MARIS VALERIANO DA SILVA
 A Partir de: 01/10/2022 Até 31/10/2022

Processo N.: 1000004064325
 Nome: (269936/2) ANDERSON CONSTANTINO DE MEDEIROS GUIMARAES
 Cargo/Função: (3476) APOIO ADM. EDUCACIONAL-ELEMENTAR
 Un. Adm: (015890) E E PATRIARCA DA INDEPENDENCIA
 A Partir de: 01/10/2022 Até 31/10/2022

Processo N.: 1000004063178
 Nome: (84390/9) ANDERSON RIBEIRO DA SILVA
 Cargo/Função: (4740) APOIO ADM EDUC PROFISSIONALIZADO-30
 Un. Adm: (015849) E E ROSMAY KARA JOSE
 A Partir de: 01/10/2022 Até 31/10/2022

Processo N.: 1000004061464
 Nome: (241548/1) ANDERSON ROQUE CORREIA
 Cargo/Função: (4740) APOIO ADM EDUC PROFISSIONALIZADO-30
 Un. Adm: (015873) E E 13 DE MAIO
 A Partir de: 01/10/2022 Até 31/10/2022

Processo N.: 1000004064158
 Nome: (292484/7) ANDERSON SANTANA MOREIRA
 Cargo/Função: (3476) APOIO ADM. EDUCACIONAL-ELEMENTAR
 Un. Adm: (076210) E E CORREGO DO OURO
 A Partir de: 01/10/2022 Até 31/10/2022

Processo N.: 1000004061428
 Nome: (312314/1) ANDERSON VINICIUS SIMIONE
 Cargo/Função: (3476) APOIO ADM. EDUCACIONAL-ELEMENTAR
 Un. Adm: (076228) E E MARIA DE ARRUDA MULLER
 A Partir de: 01/10/2022 Até 31/10/2022

Processo N.: 1000004061690
 Nome: (227748/1) ANDRE CALDAS DA SILVA
 Cargo/Função: (4740) APOIO ADM EDUC PROFISSIONALIZADO-30
 Un. Adm: (049875) E E DOMINGOS SAVIO BRANDAO LIMA
 A Partir de: 01/10/2022 Até 31/10/2022

Processo N.: 1000004062348
 Nome: (285756/1) ANDRE LUIZ MOURA ALVES
 Cargo/Função: (3476) APOIO ADM. EDUCACIONAL-ELEMENTAR
 Un. Adm: (009865) E E ALICE FONTES PINHEIRO
 A Partir de: 01/10/2022 Até 31/10/2022

Processo N.: 1000004062887
 Nome: (274412/9) ANDRE LUJARRUE DE OLIVEIRA DANTAS
 Cargo/Função: (3476) APOIO ADM. EDUCACIONAL-ELEMENTAR
 Un. Adm: (184403) E E PONTAL DO GLORIA
 A Partir de: 01/10/2022 Até 31/10/2022

Processo N.: 1000004061981
 Nome: (236818/13) ANDREIA MARTINS DUARTE
 Cargo/Função: (3476) APOIO ADM. EDUCACIONAL-ELEMENTAR
 Un. Adm: (015903) E E MIN PETRONIO PORTELA NUNES
 A Partir de: 01/10/2022 Até 31/10/2022

Processo N.: 1000004062898
 Nome: (310707/1) ANDRESSA MENDES ALENCAR
 Cargo/Função: (3476) APOIO ADM. EDUCACIONAL-ELEMENTAR
 Un. Adm: (013781) E E OSVALDO CANDIDO PEREIRA
 A Partir de: 01/10/2022 Até 31/10/2022

Processo N.: 1000004062865
 Nome: (54071/6) ANESIO ANDRADE DA SILVA
 Cargo/Função: (4740) APOIO ADM EDUC PROFISSIONALIZADO-30
 Un. Adm: (158658) E E DAURY RIVA
 A Partir de: 01/10/2022 Até 31/10/2022

Processo N.: 1000004062858
 Nome: (287050/1) ANGELO BISPO PORTUGAL
 Cargo/Função: (3476) APOIO ADM. EDUCACIONAL-ELEMENTAR
 Un. Adm: (096865) E E PROF MARLENE MARQUES DE BARROS
 A Partir de: 01/10/2022 Até 31/10/2022

Processo N.: 1000004062918
 Nome: (312784/1) ANTONIO BELO DE SOUZA JUNIOR
 Cargo/Função: (3476) APOIO ADM. EDUCACIONAL-ELEMENTAR
 Un. Adm: (140805) E E BONIFACIO SACHETTI
 A Partir de: 01/10/2022 Até 31/10/2022

Processo N.: 1000004061404
 Nome: (311379/1) ANTONIA DANIELLE DOS REIS DE SOUZA
 Cargo/Função: (3476) APOIO ADM. EDUCACIONAL-ELEMENTAR
 Un. Adm: (212504) E E DES INT DA ED BAS GET DORNELLES VARGAS
 A Partir de: 01/10/2022 Até 31/10/2022

Processo N.: 1000004062324
 Nome: (240871/17) ANTONIA PEREIRA SOARES
 Cargo/Função: (3476) APOIO ADM. EDUCACIONAL-ELEMENTAR
 Un. Adm: (173550) E E CAMPO VILA UNIAO
 A Partir de: 01/10/2022 Até 31/10/2022

Processo N.: 1000004063561
 Nome: (220378/3) ANTONIO ALVES DA SILVA
 Cargo/Função: (4740) APOIO ADM EDUC PROFISSIONALIZADO-30
 Un. Adm: (021687) E E PEDRO NECA
 A Partir de: 01/10/2022 Até 31/10/2022

Processo N.: 1000004062953
 Nome: (226190/2) ANTONIO BATISTA DOS SANTOS
 Cargo/Função: (4740) APOIO ADM EDUC PROFISSIONALIZADO-30
 Un. Adm: (038806) E E ALVARINA ALVES DE FREITAS
 A Partir de: 01/10/2022 Até 31/10/2022

Processo N.: 1000004062220
 Nome: (287907/1) ANTONIO CARLOS DE ALBUQUERQUE JUNIOR
 Cargo/Função: (3476) APOIO ADM. EDUCACIONAL-ELEMENTAR
 Un. Adm: (010057) E E DIONE AUGUSTA SILVA SOUZA
 A Partir de: 01/10/2022 Até 31/10/2022

Processo N.: 1000004061672
 Nome: (110539/1) ANTONIO CARLOS DE PADUA MORAES
 Cargo/Função: (4740) APOIO ADM EDUC PROFISSIONALIZADO-30
 Un. Adm: (009733) E E MANOEL CAVALCANTI PROENCA
 A Partir de: 01/10/2022 Até 31/10/2022

Processo N.: 1000004063282
 Nome: (142406/13) ANTONIO CARLOS DE SOUZA
 Cargo/Função: (4740) APOIO ADM EDUC PROFISSIONALIZADO-30
 Un. Adm: (049646) E E PAULO FREIRE
 A Partir de: 01/10/2022 Até 31/10/2022

Processo N.: 1000004062631
 Nome: (88026/1) ANTONIO CARLOS MANTOVANI
 Cargo/Função: (4740) APOIO ADM EDUC PROFISSIONALIZADO-30
 Un. Adm: (015237) E E MIGUEL BARBOSA
 A Partir de: 01/10/2022 Até 31/10/2022

Processo N.: 1000004061013
 Nome: (227753/1) ANTONIO CARLOS PALU
 Cargo/Função: (4740) APOIO ADM EDUC PROFISSIONALIZADO-30
 Un. Adm: (215619) DIR REGIONAL DE EDUCACAO DE PRIMAVERA DO LESTE
 A Partir de: 01/09/2022 Até 30/09/2022

Processo N.: 1000004061660
 Nome: (227753/1) ANTONIO CARLOS PALU
 Cargo/Função: (4740) APOIO ADM EDUC PROFISSIONALIZADO-30
 Un. Adm: (215619) DIR REGIONAL DE EDUCACAO DE PRIMAVERA DO LESTE
 A Partir de: 01/10/2022 Até 31/10/2022

Processo N.: 1000004062142
 Nome: (249586/1) ANTONIO CARLOS SERAFIM
 Cargo/Função: (4740) APOIO ADM EDUC PROFISSIONALIZADO-30
 Un. Adm: (010405) E E GUSTAVO KULMANN
 A Partir de: 01/10/2022 Até 31/10/2022

Processo N.: 1000004063141
 Nome: (312268/1) ANTONIO CARLOS SILVA BORGES
 Cargo/Função: (3476) APOIO ADM. EDUCACIONAL-ELEMENTAR
 Un. Adm: (044253) E E QUERENCIA
 A Partir de: 01/10/2022 Até 31/10/2022

Processo N.: 1000004061700
 Nome: (311080/1) ANTONIO EVILASIO CAMPOS
 Cargo/Função: (3476) APOIO ADM. EDUCACIONAL-ELEMENTAR
 Un. Adm: (192147) E E PROFESSORA EDITH PEREIRA BARBOSA
 A Partir de: 01/10/2022 Até 31/10/2022

Processo N.: 1000004061696
 Nome: (288206/1) ANTONIO JORGE FURTADO DOS SANTOS
 Cargo/Função: (3476) APOIO ADM. EDUCACIONAL-ELEMENTAR
 Un. Adm: (192147) E E PROFESSORA EDITH PEREIRA BARBOSA
 A Partir de: 01/10/2022 Até 31/10/2022

Processo N.: 1000004063044
 Nome: (31057/1) ANTONIO JOSE DA ROCHA
 Cargo/Função: (1325) PORTEIRO (EM EXTINCAO)
 Un. Adm: (016233) E E PEDRO GALHARDO GARCIA
 A Partir de: 01/10/2022 Até 31/10/2022

Processo N.: 1000004062716
 Nome: (227729/1) ANTONIO MARCOS FIUZA
 Cargo/Função: (4740) APOIO ADM EDUC PROFISSIONALIZADO-30
 Un. Adm: (069264) E E HERMES JOSE DA SILVA
 A Partir de: 01/10/2022 Até 31/10/2022

Processo N.: 1000004065872
 Nome: (305377/4) ANTONIO MARCOS NOBRE
 Cargo/Função: (3476) APOIO ADM. EDUCACIONAL-ELEMENTAR
 Un. Adm: (013374) E E MANOEL SOARES CAMPOS
 A Partir de: 01/10/2022 Até 31/10/2022

Processo N.: 1000004062996
 Nome: (128987/9) ANTONIO ENOR PIREZ DA SILVA
 Cargo/Função: (4740) APOIO ADM EDUC PROFISSIONALIZADO-30
 Un. Adm: (014176) E E MARTINIANO CARLOS PEREIRA
 A Partir de: 01/10/2022 Até 31/10/2022

Processo N.: 1000004061923
 Nome: (85299/1) ANTONIO SILVERIO FERREIRA
 Cargo/Função: (4740) APOIO ADM EDUC PROFISSIONALIZADO-30
 Un. Adm: (013757) E E SEBASTIAO PATRICIO
 A Partir de: 01/10/2022 Até 31/10/2022

Processo N.: 1000004063991
 Nome: (31016/3) ANTONIO SIQUEIRA DE FRANCA
 Cargo/Função: (4740) APOIO ADM EDUC PROFISSIONALIZADO-30
 Un. Adm: (012505) E E FAUSTINO DIAS AMORIM
 A Partir de: 01/10/2022 Até 31/10/2022

Processo N.: 1000004063426
 Nome: (225908/1) APARECIDO OLIVEIRA LUIS
 Cargo/Função: (4740) APOIO ADM EDUC PROFISSIONALIZADO-30
 Un. Adm: (010910) E E SAO JOSE OPERARIO
 A Partir de: 01/10/2022 Até 31/10/2022

Processo N.: 1000004063356
 Nome: (38419/1) ARLINDO BARBOSA DA SILVA
 Cargo/Função: (4740) APOIO ADM EDUC PROFISSIONALIZADO-30
 Un. Adm: (012130) E E MARIA LEITE MARCOSKI
 A Partir de: 01/10/2022 Até 31/10/2022

Processo N.: 1000004065923
 Nome: (77476/2) ARQUIMEDES PAES DE GOUVEIA
 Cargo/Função: (4740) APOIO ADM EDUC PROFISSIONALIZADO-30
 Un. Adm: (016110) E E VINICIUS DE MORAES
 A Partir de: 01/10/2022 Até 31/10/2022

Processo N.: 1000004062135
 Nome: (104776/2) ARUANO DE SOUZA SANTOS
 Cargo/Função: (3476) APOIO ADM. EDUCACIONAL-ELEMENTAR
 Un. Adm: (044180) E E XV DE OUTUBRO
 A Partir de: 01/10/2022 Até 31/10/2022

Processo N.: 1000004062582
 Nome: (87962/1) AGUSTO BENJAMIN RIBEIRO
 Cargo/Função: (4740) APOIO ADM EDUC PROFISSIONALIZADO-30
 Un. Adm: (012548) E E LEONIDAS DE MATOS
 A Partir de: 01/10/2022 Até 31/10/2022

Processo N.: 1000004061365
 Nome: (289887/1) AGUSTO LEITE DA SILVA
 Cargo/Função: (3476) APOIO ADM. EDUCACIONAL-ELEMENTAR
 Un. Adm: (014885) E E SAO FRANCISCO
 A Partir de: 01/10/2022 Até 31/10/2022

Processo N.: 1000004064575
 Nome: (219394/4) BADIH AHMAD DIB NETO
 Cargo/Função: (3476) APOIO ADM. EDUCACIONAL-ELEMENTAR
 Un. Adm: (010987) E E D WUNIBALDO TELLEUR
 A Partir de: 01/10/2022 Até 31/10/2022

Processo N.: 1000004063988
 Nome: (209493/8) BALTAZAR DOS SANTOS
 Cargo/Função: (4740) APOIO ADM EDUC PROFISSIONALIZADO-30
 Un. Adm: (013510) E E NORBERTO SCHWANTES
 A Partir de: 01/10/2022 Até 31/10/2022

Processo N.: 1000004062378
 Nome: (144833/20) BEIJAMIN DOS SANTOS WAHURI
 Cargo/Função: (3476) APOIO ADM. EDUCACIONAL-ELEMENTAR
 Un. Adm: (014184) E E INDIGENA TAPIRAPE
 A Partir de: 01/10/2022 Até 31/10/2022

Processo N.: 1000004062360
 Nome: (32521/1) BENEDITO ALVES DE ARRUDA
 Cargo/Função: (4740) APOIO ADM EDUC PROFISSIONALIZADO-30
 Un. Adm: (012335) E E PROF MARIA MACEDO RODRIGUES
 A Partir de: 01/10/2022 Até 31/10/2022

Processo N.: 1000004065320
 Nome: (303889/7) BENEDITO APARECIDO DE PAULA
 Cargo/Função: (3476) APOIO ADM. EDUCACIONAL-ELEMENTAR
 Un. Adm: (016543) E E CANDIDO PORTINARI
 A Partir de: 01/10/2022 Até 31/10/2022

Processo N.: 1000004062154
 Nome: (227222/1) BENEDITO CALDAS DA SILVA
 Cargo/Função: (4740) APOIO ADM EDUC PROFISSIONALIZADO-30
 Un. Adm: (021091) E E CLENIA ROSALINA SOUZA
 A Partir de: 01/10/2022 Até 31/10/2022

Processo N.: 1000004062660
 Nome: (87183/1) BENEDITO VALDIR DA SILVA
 Cargo/Função: (4740) APOIO ADM EDUC PROFISSIONALIZADO-30
 Un. Adm: (015334) E E IR LUCINDA FACHINI
 A Partir de: 01/10/2022 Até 31/10/2022

Processo N.: 1000004062923
 Nome: (299081/8) BRANDON AGUSTO LIMA KOCH
 Cargo/Função: (3476) APOIO ADM. EDUCACIONAL-ELEMENTAR
 Un. Adm: (158380) E E INDIGENA GORONA
 A Partir de: 01/10/2022 Até 31/10/2022

Processo N.: 1000004062182
 Nome: (286727/1) BRENO DE ALMEIDA CORREA
 Cargo/Função: (3476) APOIO ADM. EDUCACIONAL-ELEMENTAR
 Un. Adm: (009466) E E JOAQUINA CERQUEIRA CALDAS
 A Partir de: 01/10/2022 Até 31/10/2022

Processo N.: 1000004063138
 Nome: (312269/1) BRUNO CESAR DOS ANJOS DUTRA
 Cargo/Função: (3476) APOIO ADM. EDUCACIONAL-ELEMENTAR
 Un. Adm: (044253) E E QUERENCIA
 A Partir de: 01/10/2022 Até 31/10/2022

Processo N.: 1000004062202
 Nome: (286692/1) BRUNO CURVO DE MORAES
 Cargo/Função: (3476) APOIO ADM. EDUCACIONAL-ELEMENTAR
 Un. Adm: (012106) E E PROF ADALGISA DE BARROS
 A Partir de: 01/10/2022 Até 31/10/2022

Processo N.: 1000004061558
 Nome: (310710/1) BRUNO DOS SANTOS SILVA
 Cargo/Função: (3476) APOIO ADM. EDUCACIONAL-ELEMENTAR
 Un. Adm: (016420) E E GARCIA GARRIDO FERMINO
 A Partir de: 01/10/2022 Até 31/10/2022

Processo N.: 1000004062459
 Nome: (308850/1) BRUNO LUCAS DOS REIS COSTA
 Cargo/Função: (3476) APOIO ADM. EDUCACIONAL-ELEMENTAR
 Un. Adm: (009482) E E PROF HELIODORO CAPISTRANO DA SILVA
 A Partir de: 01/10/2022 Até 31/10/2022

Processo N.: 1000004064203
 Nome: (312721/1) BRUNO MIZERSKI DOS SANTOS
 Cargo/Função: (3476) APOIO ADM. EDUCACIONAL-ELEMENTAR
 Un. Adm: (016020) E E PROF JOAO BATISTA
 A Partir de: 01/10/2022 Até 31/10/2022

Processo N.: 1000004066015
 Nome: (317371/2) BRUNO RIBEIRO DA SILVA
 Cargo/Função: (3476) APOIO ADM. EDUCACIONAL-ELEMENTAR
 Un. Adm: (196509) E E MIL TIR MAJOR PM ERNESTINO VERISSIMO DA SILVA
 A Partir de: 01/10/2022 Até 31/10/2022

Processo N.: 1000004061838
 Nome: (288390/1) BRUNO RODRIGO DE LIMA
 Cargo/Função: (3476) APOIO ADM. EDUCACIONAL-ELEMENTAR
 Un. Adm: (016349) E E GUARANTA
 A Partir de: 01/10/2022 Até 31/10/2022

Processo N.: 1000004062176
 Nome: (87782/1) CARLISON RODRIGO OLIVEIRA
 Cargo/Função: (4740) APOIO ADM EDUC PROFISSIONALIZADO-30
 Un. Adm: (014141) E E HUMBERTO CASTELO BRANCO
 A Partir de: 01/10/2022 Até 31/10/2022

Processo N.: 1000004062189
 Nome: (317667/2) CARLOS ALBERTO VELASCO VIERA
 Cargo/Função: (3476) APOIO ADM. EDUCACIONAL-ELEMENTAR
 Un. Adm: (013102) E E MIL TIRADENTES 1o TEN C HEN PASCH SCHEIFER
 A Partir de: 01/10/2022 Até 31/10/2022

Processo N.: 1000004062443
 Nome: (227126/1) CARLOS ANDRE DA SILVA
 Cargo/Função: (4740) APOIO ADM EDUC PROFISSIONALIZADO-30
 Un. Adm: (009393) E E JOAO BRIENE DE CAMARGO
 A Partir de: 01/10/2022 Até 31/10/2022

Processo N.: 1000004062424
 Nome: (72814/8) CARLOS BARTOLOMEU DE SOUZA
 Cargo/Função: (4740) APOIO ADM EDUC PROFISSIONALIZADO-30
 Un. Adm: (011894) E E PE JOSE ANCHIETA
 A Partir de: 01/10/2022 Até 31/10/2022

Processo N.: 1000004061924
 Nome: (85317/1) CARLOS EDUARDO CARDOSO
 Cargo/Função: (4740) APOIO ADM EDUC PROFISSIONALIZADO-30
 Un. Adm: (015806) E E JOSE ALVES BEZERRA
 A Partir de: 01/10/2022 Até 31/10/2022

Processo N.: 1000004062427
 Nome: (286158/1) CARLOS EDUARDO FERREIRA MACHADO
 Cargo/Função: (3476) APOIO ADM. EDUCACIONAL-ELEMENTAR
 Un. Adm: (010421) E E PE WANIR DELFINO CESAR
 A Partir de: 01/10/2022 Até 31/10/2022

Processo N.: 1000004061727
 Nome: (85307/1) CARLOS FLAVIO RODRIGUES
 Cargo/Função: (4740) APOIO ADM EDUC PROFISSIONALIZADO-30
 Un. Adm: (013013) E E SAO DOMINGOS SAVIO
 A Partir de: 01/10/2022 Até 31/10/2022

Processo N.: 1000004061407
 Nome: (87186/1) CARLOS JOSE DA SILVA
 Cargo/Função: (4740) APOIO ADM EDUC PROFISSIONALIZADO-30
 Un. Adm: (014966) E E SANTO ANTONIO DE PADUA
 A Partir de: 01/10/2022 Até 31/10/2022

Processo N.: 1000004061607
 Nome: (260150/9) CARLOS RAFAEL DE OLIVEIRA
 Cargo/Função: (3476) APOIO ADM. EDUCACIONAL-ELEMENTAR
 Un. Adm: (013595) E E PE CESAR ALBISETTI
 A Partir de: 01/10/2022 Até 31/10/2022

Processo N.: 1000004061820
 Nome: (251024/19) CASSIUS CLAY CAMPOS RIBEIRO
 Cargo/Função: (3476) APOIO ADM. EDUCACIONAL-ELEMENTAR
 Un. Adm: (011231) E E DOM AQUINO CORREA
 A Partir de: 01/10/2022 Até 31/10/2022

Processo N.: 1000004062356
 Nome: (88020/1) CATARINO RODRIGUES DE ALMEIDA FILHO
 Cargo/Função: (4740) APOIO ADM EDUC PROFISSIONALIZADO-30
 Un. Adm: (012025) CHP PROF CELIA RODRIGUES DUQUE
 A Partir de: 01/10/2022 Até 31/10/2022

Processo N.: 1000004065716
 Nome: (307620/4) CELIA REGINA DE OLIVEIRA VASCONCELOS
 Cargo/Função: (3476) APOIO ADM. EDUCACIONAL-ELEMENTAR
 Un. Adm: (056685) E E MACHADO DE ASSIS
 A Partir de: 01/10/2022 Até 31/10/2022

Processo N.: 1000004062951
 Nome: (89922/2) CELIO CEZILIO DE FREITAS
 Cargo/Função: (4740) APOIO ADM EDUC PROFISSIONALIZADO-30
 Un. Adm: (038806) E E ALVARINA ALVES DE FREITAS
 A Partir de: 01/10/2022 Até 31/10/2022

Processo N.: 1000004062390
 Nome: (84648/1) CELMA MARIA SOUZA BEZERRA
 Cargo/Função: (4740) APOIO ADM EDUC PROFISSIONALIZADO-30
 Un. Adm: (010839) E E ANTONIO G BALBINO
 A Partir de: 01/10/2022 Até 31/10/2022

Processo N.: 1000004064502
 Nome: (256055/6) CELSO APARECIDO DE OLIVEIRA
 Cargo/Função: (3476) APOIO ADM. EDUCACIONAL-ELEMENTAR
 Un. Adm: (068713) E E VANDERLEI CECATTO
 A Partir de: 01/10/2022 Até 31/10/2022

Processo N.: 1000004064324
 Nome: (292078/8) CELSO EDUARDO SOCOLOSKI
 Cargo/Função: (3476) APOIO ADM. EDUCACIONAL-ELEMENTAR
 Un. Adm: (015890) E E PATRIARCA DA INDEPENDENCIA
 A Partir de: 01/10/2022 Até 31/10/2022

Processo N.: 1000004062161
 Nome: (227309/1) CERISVALDO SILVA DOS SANTOS
 Cargo/Função: (4740) APOIO ADM EDUC PROFISSIONALIZADO-30
 Un. Adm: (014206) E E ALEXANDRE QUIRINO SOUZA
 A Partir de: 01/10/2022 Até 31/10/2022

Processo N.: 1000004061489
 Nome: (279807/4) CESIO ANTONIO DE ALMEIDA
 Cargo/Função: (3476) APOIO ADM. EDUCACIONAL-ELEMENTAR
 Un. Adm: (014850) E E CELESTINO CORREA DA COSTA
 A Partir de: 01/10/2022 Até 31/10/2022

Processo N.: 1000004061728
 Nome: (235790/2) CHARLES FREITAS VIEIRA
 Cargo/Função: (4740) APOIO ADM EDUC PROFISSIONALIZADO-30
 Un. Adm: (013013) E E SAO DOMINGOS SAVIO
 A Partir de: 01/10/2022 Até 31/10/2022

Processo N.: 1000004065594
 Nome: (282725/9) CHRISTIAN PEREIRA DEMSKI
 Cargo/Função: (3476) APOIO ADM. EDUCACIONAL-ELEMENTAR
 Un. Adm: (016390) E E CECILIA MEIRELLES
 A Partir de: 01/10/2022 Até 31/10/2022

Processo N.: 1000004062159
 Nome: (318557/1) CHRISTYAN MELGAR NUNES
 Cargo/Função: (3476) APOIO ADM. EDUCACIONAL-ELEMENTAR
 Un. Adm: (010340) E E LICEU CUIABANO MARIA DE ARRUDA MULLER
 A Partir de: 01/10/2022 Até 31/10/2022

Processo N.: 1000004061662
 Nome: (288616/1) CHRISTYANO LUIZ DE OLIVEIRA
 Cargo/Função: (3476) APOIO ADM. EDUCACIONAL-ELEMENTAR
 Un. Adm: (016454) E E LUCIENE CARDOSO DE OLIVEIRA
 A Partir de: 01/10/2022 Até 31/10/2022

Processo N.: 1000004061701
 Nome: (41519/2) CICERO CANDIDO DE OLIVEIRA
 Cargo/Função: (1503) VIGIA
 Un. Adm: (016357) E E IRANY JAIME FARINA
 A Partir de: 01/10/2022 Até 31/10/2022

Processo N.: 1000004062952
 Nome: (64677/2) CILSO GOMES DE OLIVEIRA
 Cargo/Função: (4740) APOIO ADM EDUC PROFISSIONALIZADO-30
 Un. Adm: (038806) E E ALVARINA ALVES DE FREITAS
 A Partir de: 01/10/2022 Até 31/10/2022

Processo N.: 1000004061679
 Nome: (227130/1) CIRINEU ALVES PEREIRA
 Cargo/Função: (4740) APOIO ADM EDUC PROFISSIONALIZADO-30
 Un. Adm: (015032) E E MIN JOAO ALBERTO
 A Partir de: 01/10/2022 Até 31/10/2022

Processo N.: 1000004063219
 Nome: (227571/1) CLAUDIO LOPES SIMAO
 Cargo/Função: (4740) APOIO ADM EDUC PROFISSIONALIZADO-30
 Un. Adm: (192163) EE MODELO SANTO ANTONIO
 A Partir de: 01/10/2022 Até 31/10/2022

Processo N.: 1000004062332
 Nome: (93028/3) CLAUDEMIR CARLOS ANGOLA
 Cargo/Função: (4740) APOIO ADM EDUC PROFISSIONALIZADO-30
 Un. Adm: (015997) E E JADA TORRES
 A Partir de: 01/10/2022 Até 31/10/2022

Processo N.: 1000004061352
 Nome: (288826/1) CLAUDEMIR SOUZA DO SACRAMENTO
 Cargo/Função: (3476) APOIO ADM. EDUCACIONAL-ELEMENTAR
 Un. Adm: (010995) E E MAJ OTAVIO PITALUGA
 A Partir de: 01/10/2022 Até 31/10/2022

Processo N.: 1000004063079
 Nome: (312824/1) CLAUDIA PAES DE BARROS CABRAL
 Cargo/Função: (3476) APOIO ADM. EDUCACIONAL-ELEMENTAR
 Un. Adm: (196509) E E MIL TIR MAJOR PM ERNESTINO VERISSIMO DA
 SILVA
 A Partir de: 01/10/2022 Até 31/10/2022

Processo N.: 1000004062639
 Nome: (293383/6) CLAUDINEI DE SIQUEIRA MOURA
 Cargo/Função: (3476) APOIO ADM. EDUCACIONAL-ELEMENTAR
 Un. Adm: (173576) E E GOV DANTE MARTINS DE OLIVEIRA
 A Partir de: 01/10/2022 Até 31/10/2022

Processo N.: 1000004063556
 Nome: (288379/1) CLAUDINEI RODRIGUES MIRANDA
 Cargo/Função: (3476) APOIO ADM. EDUCACIONAL-ELEMENTAR
 Un. Adm: (010707) E E MARCELINA DE CAMPOS
 A Partir de: 01/10/2022 Até 31/10/2022

Processo N.: 1000004062084
 Nome: (45862/2) CLAUDIO JACINTO DA SILVA
 Cargo/Função: (4740) APOIO ADM EDUC PROFISSIONALIZADO-30
 Un. Adm: (040452) E E GOV JULIO STRUBING MULLER
 A Partir de: 01/10/2022 Até 31/10/2022

Processo N.: 1000004061633
 Nome: (99309/2) CLAUDIO JOSE DE ARRUDA VIEIRA
 Cargo/Função: (4740) APOIO ADM EDUC PROFISSIONALIZADO-30
 Un. Adm: (094439) E E DIVA HUGUENEY DE SIQUEIRA BASTOS
 A Partir de: 01/10/2022 Até 31/10/2022

Processo N.: 1000004062388
 Nome: (34699/4) CLAUDIO LOPES
 Cargo/Função: (4740) APOIO ADM EDUC PROFISSIONALIZADO-30
 Un. Adm: (013056) E E MARIO SPINELLI
 A Partir de: 01/10/2022 Até 31/10/2022

Processo N.: 1000004061850
 Nome: (101193/1) CLAUDIO MAZUTTI
 Cargo/Função: (4740) APOIO ADM EDUC PROFISSIONALIZADO-30
 Un. Adm: (015733) E E IARA MARIA MINOTTO GOMES
 A Partir de: 01/10/2022 Até 31/10/2022

Processo N.: 1000004060572
 Nome: (263777/12) CLAUDIO MIRANDA DA COSTA
 Cargo/Função: (3476) APOIO ADM. EDUCACIONAL-ELEMENTAR
 Un. Adm: (214892) DIR REGIONAL DE EDUCACAO DE CUIABA
 A Partir de: 01/09/2022 Até 30/09/2022

Processo N.: 1000004063893
 Nome: (263777/12) CLAUDIO MIRANDA DA COSTA
 Cargo/Função: (3476) APOIO ADM. EDUCACIONAL-ELEMENTAR
 Un. Adm: (214892) DIR REGIONAL DE EDUCACAO DE CUIABA
 A Partir de: 01/10/2022 Até 31/10/2022

Processo N.: 1000004062211
 Nome: (311159/1) CLAUDIO RODRIGUES DE SOUZA
 Cargo/Função: (3476) APOIO ADM. EDUCACIONAL-ELEMENTAR
 Un. Adm: (071765) E E DUNGA RODRIGUES
 A Partir de: 01/10/2022 Até 31/10/2022

Processo N.: 1000004063053
 Nome: (284296/12) CLEBER BENEDITO DA SILVA
 Cargo/Função: (3476) APOIO ADM. EDUCACIONAL-ELEMENTAR
 Un. Adm: (011010) E E MARECHAL DUTRA
 A Partir de: 01/10/2022 Até 31/10/2022

Processo N.: 1000004064494
 Nome: (119953/4) CLEBER CARDOSO DA SILVA
 Cargo/Função: (4740) APOIO ADM EDUC PROFISSIONALIZADO-30
 Un. Adm: (016381) E E ANTONIO OMETTO
 A Partir de: 01/10/2022 Até 31/10/2022

Processo N.: 1000004061787
 Nome: (237313/5) CLEBER ROBERTO DE ALMEIDA FELIZARDO
 Cargo/Função: (3476) APOIO ADM. EDUCACIONAL-ELEMENTAR
 Un. Adm: (096784) E E REINALDO DUTRA VILARINHO
 A Partir de: 01/10/2022 Até 31/10/2022

Processo N.: 1000004061548
 Nome: (310701/1) CLEIDIMAR FERNANDES DE OLIVEIRA
 Cargo/Função: (3476) APOIO ADM. EDUCACIONAL-ELEMENTAR
 Un. Adm: (011568) E E JOSE DE ALENCAR
 A Partir de: 01/10/2022 Até 31/10/2022

Processo N.: 1000004061540
 Nome: (221562/3) CLEITON AIR DA SILVA FREITAS
 Cargo/Função: (3476) APOIO ADM. EDUCACIONAL-ELEMENTAR
 Un. Adm: (012149) E E MANOEL GOMES
 A Partir de: 01/10/2022 Até 31/10/2022

Processo N.: 1000004062531
 Nome: (312250/1) CLEITON DOS SANTOS AZEVEDO
 Cargo/Função: (3476) APOIO ADM. EDUCACIONAL-ELEMENTAR
 Un. Adm: (013633) E E PRESIDENTE DUTRA
 A Partir de: 01/10/2022 Até 31/10/2022

Processo N.: 1000004066230
 Nome: (312783/1) CLEITON NASCIMENTO DE SOUZA
 Cargo/Função: (3476) APOIO ADM. EDUCACIONAL-ELEMENTAR
 Un. Adm: (124109) E E BROMILDO LAWITSCH
 A Partir de: 01/10/2022 Até 31/10/2022

Processo N.: 1000004062475
 Nome: (235352/4) CLEITON ROSA PEREIRA
 Cargo/Função: (4740) APOIO ADM EDUC PROFISSIONALIZADO-30
 Un. Adm: (015989) E E VER BENTO MUNIZ
 A Partir de: 01/10/2022 Até 31/10/2022

Processo N.: 1000004062598
 Nome: (220699/5) CLEITON SILVA SANTOS
 Cargo/Função: (3476) APOIO ADM. EDUCACIONAL-ELEMENTAR
 Un. Adm: (104248) E E JAIME VERISSIMO DE CAMPOS JR JAIMINHO
 A Partir de: 01/10/2022 Até 31/10/2022

Processo N.: 1000004062457
 Nome: (209499/8) CLEMENTE NILSON SOUZA DE MIRANDA
 Cargo/Função: (4740) APOIO ADM EDUC PROFISSIONALIZADO-30
 Un. Adm: (011142) E E EMANUEL PINHEIRO
 A Partir de: 01/10/2022 Até 31/10/2022

Processo N.: 1000004062903

Nome: (250284/1) CLEO BATISTA DA SILVA
Cargo/Função: (4740) APOIO ADM EDUC PROFISSIONALIZADO-30
Un. Adm: (119210) E E WELLINGTON FLAVIANO COELHO
A Partir de: 01/10/2022 Até 31/10/2022

Processo N.: 1000004066606

Nome: (201167/4) CLERISANE DA SILVA OLIVEIRA
Cargo/Função: (3476) APOIO ADM. EDUCACIONAL-ELEMENTAR
Un. Adm: (011576) E E DINIZ ALVES DE TOLEDO
A Partir de: 01/10/2022 Até 31/10/2022

Processo N.: 1000004062371

Nome: (106927/3) CLERISON LIMA DA SILVA
Cargo/Função: (4740) APOIO ADM EDUC PROFISSIONALIZADO-30
Un. Adm: (015954) E E WILSON DE ALMEIDA
A Partir de: 01/10/2022 Até 31/10/2022

Processo N.: 1000004066231

Nome: (238267/20) CLEUZA DUARTE BEZERRA
Cargo/Função: (3476) APOIO ADM. EDUCACIONAL-ELEMENTAR
Un. Adm: (124109) E E BROMILDO LAWISCH
A Partir de: 01/10/2022 Até 31/10/2022

Processo N.: 1000004061637

Nome: (288146/7) CLEVIS SOARES DA SILVA
Cargo/Função: (3476) APOIO ADM. EDUCACIONAL-ELEMENTAR
Un. Adm: (015261) E E 15 DE JUNHO
A Partir de: 01/10/2022 Até 31/10/2022

Processo N.: 1000004062470

Nome: (242681/16) CLEYTON ANTONIO BEZERRA
Cargo/Função: (3476) APOIO ADM. EDUCACIONAL-ELEMENTAR
Un. Adm: (160040) E E TERRA NOVA
A Partir de: 01/10/2022 Até 31/10/2022

Processo N.: 1000004062237

Nome: (286985/1) CLEYTON MARTINS
Cargo/Função: (3476) APOIO ADM. EDUCACIONAL-ELEMENTAR
Un. Adm: (012181) E E UBALDO MONTEIRO DA SILVA
A Partir de: 01/10/2022 Até 31/10/2022

Processo N.: 1000004061589

Nome: (286209/1) CLODOALDO RIBEIRO TAVEIRA JUNIOR
Cargo/Função: (3476) APOIO ADM. EDUCACIONAL-ELEMENTAR
Un. Adm: (011134) E E LA SALLE
A Partir de: 01/10/2022 Até 31/10/2022

Processo N.: 1000004063442

Nome: (226980/1) CLOVIS VICENTE DA SILVA
Cargo/Função: (4740) APOIO ADM EDUC PROFISSIONALIZADO-30
Un. Adm: (010731) E E DE ENSINO ESPECIAL LIVRE APRENDER
A Partir de: 01/10/2022 Até 31/10/2022

Processo N.: 1000004062929

Nome: (312182/1) CRISTIANE REIS BONRUQUE
Cargo/Função: (3476) APOIO ADM. EDUCACIONAL-ELEMENTAR
Un. Adm: (197815) ESCOLA EST LUIZA MIOTTO FERREIRA
A Partir de: 01/10/2022 Até 31/10/2022

Processo N.: 1000004065365

Nome: (288626/1) DAGDIEL FERREIRA DA SILVA
Cargo/Função: (3476) APOIO ADM. EDUCACIONAL-ELEMENTAR
Un. Adm: (215856) DIR REGIONAL DE EDUCACAO DE MATUPA
A Partir de: 01/10/2022 Até 31/10/2022

Processo N.: 1000004062602

Nome: (242364/1) DAGMAR CARLOS BELLATTO
Cargo/Função: (4740) APOIO ADM EDUC PROFISSIONALIZADO-30
Un. Adm: (069582) E E ANDRE ANTONIO MAGGI
A Partir de: 01/10/2022 Até 31/10/2022

Processo N.: 1000004063576

Nome: (217067/13) DAIVID GOMES EVANGELISTA
Cargo/Função: (3476) APOIO ADM. EDUCACIONAL-ELEMENTAR
Un. Adm: (016284) E E BOA VISTA
A Partir de: 01/10/2022 Até 31/10/2022

Processo N.: 1000004062762

Nome: (243971/1) DALVA PEREIRA DA SILVA
Cargo/Função: (4740) APOIO ADM EDUC PROFISSIONALIZADO-30
Un. Adm: (016438) E E KREEN AKARORE
A Partir de: 01/10/2022 Até 31/10/2022

Processo N.: 1000004063051

Nome: (314720/1) DANIEL AILTON DA SILVA MOREIRA
Cargo/Função: (3476) APOIO ADM. EDUCACIONAL-ELEMENTAR
Un. Adm: (011010) E E MARECHAL DUTRA
A Partir de: 01/10/2022 Até 31/10/2022

Processo N.: 1000004061417

Nome: (85174/1) DANIEL BATISTA DE CARVALHO
Cargo/Função: (4740) APOIO ADM EDUC PROFISSIONALIZADO-30
Un. Adm: (014982) E E JOAO MATHEUS BARBOSA
A Partir de: 01/10/2022 Até 31/10/2022

Processo N.: 1000004062428

Nome: (227055/1) DANIEL CALDEIRA DA SILVA
Cargo/Função: (4740) APOIO ADM EDUC PROFISSIONALIZADO-30
Un. Adm: (010421) E E PE WANIR DELFINO CESAR
A Partir de: 01/10/2022 Até 31/10/2022

Processo N.: 1000004062377

Nome: (84364/1) DANIEL GUIMARAES AJALA
Cargo/Função: (4740) APOIO ADM EDUC PROFISSIONALIZADO-30
Un. Adm: (009849) E E RAIMUNDO PINHEIRO DA SILVA
A Partir de: 01/09/2022 Até 26/09/2022

Processo N.: 1000004062389

Nome: (84364/1) DANIEL GUIMARAES AJALA
Cargo/Função: (4740) APOIO ADM EDUC PROFISSIONALIZADO-30
Un. Adm: (009849) E E RAIMUNDO PINHEIRO DA SILVA
A Partir de: 27/10/2022 Até 31/10/2022

Processo N.: 1000004061873

Nome: (312980/1) DANIEL SOARES SANTOS
Cargo/Função: (3476) APOIO ADM. EDUCACIONAL-ELEMENTAR
Un. Adm: (158348) E E ROBERVAL COSTA REIS
A Partir de: 01/10/2022 Até 31/10/2022

Processo N.: 1000004065881

Nome: (312143/1) DANIELA BATISTA DOS SANTOS
Cargo/Função: (3476) APOIO ADM. EDUCACIONAL-ELEMENTAR
Un. Adm: (156019) E E JOAQUIM BARBOSA DOS SANTOS
A Partir de: 01/10/2022 Até 31/10/2022

Processo N.: 1000004063182

Nome: (314074/1) DANIELLE EPIFANIO DA COSTA
Cargo/Função: (3476) APOIO ADM. EDUCACIONAL-ELEMENTAR
Un. Adm: (015849) E E ROSMAY KARA JOSE
A Partir de: 01/10/2022 Até 31/10/2022

Processo N.: 1000004062937

Nome: (226276/3) DANIELSON LUIZ WEBLER
Cargo/Função: (4740) APOIO ADM EDUC PROFISSIONALIZADO-30
Un. Adm: (016403) E E BAIRRO UNIAO
A Partir de: 01/10/2022 Até 31/10/2022

Processo N.: 1000004061441

Nome: (290484/1) DARLAN CHAGAS DA CRUZ
Cargo/Função: (3476) APOIO ADM. EDUCACIONAL-ELEMENTAR
Un. Adm: (011002) E E PINDORAMA
A Partir de: 01/10/2022 Até 31/10/2022

Processo N.: 1000004061702

Nome: (298878/4) DARLEI GHISLERI DEMARCO
Cargo/Função: (3476) APOIO ADM. EDUCACIONAL-ELEMENTAR
Un. Adm: (016357) E E IRANY JAIME FARINA
A Partir de: 01/10/2022 Até 31/10/2022

Processo N.: 1000004065688

Nome: (303058/3) DARLEY FERREIRA DA SILVA
Cargo/Função: (3476) APOIO ADM. EDUCACIONAL-ELEMENTAR
Un. Adm: (013536) E E NOVA CANAA
A Partir de: 01/10/2022 Até 31/10/2022

Processo N.: 1000004062282

Nome: (287367/1) DAVID MAICKON RODRIGUES PEREIRA
Cargo/Função: (3476) APOIO ADM. EDUCACIONAL-ELEMENTAR
Un. Adm: (012882) E E DR FABIO SILVERIO FARIAS
A Partir de: 01/10/2022 Até 31/10/2022

Processo N.: 1000004062423

Nome: (266055/7) DAVID WILKERSON GARCIA CAMPOS
Cargo/Função: (3476) APOIO ADM. EDUCACIONAL-ELEMENTAR
Un. Adm: (021083) E E DOM AQUINO CORREA
A Partir de: 01/10/2022 Até 31/10/2022

Processo N.: 1000004063443

Nome: (131094/2) DAVINO BISPO BUENO FILHO
Cargo/Função: (4740) APOIO ADM EDUC PROFISSIONALIZADO-30
Un. Adm: (010731) E E DE ENSINO ESPECIAL LIVRE APRENDER
A Partir de: 01/10/2022 Até 31/10/2022

Processo N.: 1000004062679

Nome: (311162/1) DAVYSON CARLOS RAMOS DA SILVA
Cargo/Função: (3476) APOIO ADM. EDUCACIONAL-ELEMENTAR
Un. Adm: (012050) E E IRENE GOMES DE CAMPOS
A Partir de: 01/10/2022 Até 31/10/2022

Processo N.: 1000004063344

Nome: (294543/4) DEISE ALVES DO NASCIMENTO
Cargo/Função: (3476) APOIO ADM. EDUCACIONAL-ELEMENTAR
Un. Adm: (014567) E E ANA NERI
A Partir de: 01/10/2022 Até 31/10/2022

Processo N.: 1000004062160

Nome: (310635/1) DELCY SOUZA SANTOS
Cargo/Função: (3476) APOIO ADM. EDUCACIONAL-ELEMENTAR
Un. Adm: (010340) E E LICEU CUIABANO MARIA DE ARRUDA MULLER
A Partir de: 01/10/2022 Até 31/10/2022

Processo N.: 1000004062387

Nome: (241887/1) DELMICIO MACHADO DA SILVA
Cargo/Função: (4740) APOIO ADM EDUC PROFISSIONALIZADO-30
Un. Adm: (040320) E E MIL TIRADENTES 2 SGT PM LUCIANO J QUEIROZ
A Partir de: 01/10/2022 Até 31/10/2022

Processo N.: 1000004061513

Nome: (311246/1) DELTON ARAMBURU RIBEIRO
Cargo/Função: (3476) APOIO ADM. EDUCACIONAL-ELEMENTAR
Un. Adm: (049832) E E SALIM FELICIO
A Partir de: 01/10/2022 Até 31/10/2022

Processo N.: 1000004061535

Nome: (227603/1) DENILSON DA SILVA DENIZ
Cargo/Função: (4740) APOIO ADM EDUC PROFISSIONALIZADO-30
Un. Adm: (015911) E E RAMON SANCHES MARQUES
A Partir de: 01/10/2022 Até 31/10/2022

Processo N.: 1000004061874

Nome: (312981/1) DENIS RIAN PEREIRA DA SILVA
Cargo/Função: (3476) APOIO ADM. EDUCACIONAL-ELEMENTAR
Un. Adm: (158348) E E ROBERVAL COSTA REIS
A Partir de: 01/10/2022 Até 31/10/2022

Processo N.: 1000004062232
 Nome: (285826/1) DENIS WILTON DE PAULA AZEVEDO
 Cargo/Função: (3476) APOIO ADM. EDUCACIONAL-ELEMENTAR
 Un. Adm: (012181) E E UBALDO MONTEIRO DA SILVA
 A Partir de: 01/10/2022 Até 31/10/2022

Processo N.: 1000004061368
 Nome: (286796/1) DENISE GONCALVES ARCANJO
 Cargo/Função: (3476) APOIO ADM. EDUCACIONAL-ELEMENTAR
 Un. Adm: (049794) E E SANTO ANTONIO
 A Partir de: 01/10/2022 Até 31/10/2022

Processo N.: 1000004062284
 Nome: (85966/1) DEONISIO DELFINO DE ARAUJO
 Cargo/Função: (4740) APOIO ADM EDUC PROFISSIONALIZADO-30
 Un. Adm: (012882) E E DR FABIO SILVERIO FARIAS
 A Partir de: 01/10/2022 Até 31/10/2022

Processo N.: 1000004066608
 Nome: (294478/5) DERLAN SOUZA COSTA
 Cargo/Função: (3476) APOIO ADM. EDUCACIONAL-ELEMENTAR
 Un. Adm: (011576) E E DINIZ ALVES DE TOLEDO
 A Partir de: 01/10/2022 Até 31/10/2022

Processo N.: 1000004061860
 Nome: (128039/15) DEURIVAN DA SILVA GAMA
 Cargo/Função: (4740) APOIO ADM EDUC PROFISSIONALIZADO-30
 Un. Adm: (077925) E E SANTA CRUZ
 A Partir de: 01/10/2022 Até 31/10/2022

Processo N.: 1000004062399
 Nome: (46934/4) DEUSDETE CUSTODIO SEVERINO
 Cargo/Função: (4740) APOIO ADM EDUC PROFISSIONALIZADO-30
 Un. Adm: (124060) E E PROF MARIA HERMINIA ALVES
 A Partir de: 01/10/2022 Até 31/10/2022

Processo N.: 1000004062997
 Nome: (87795/1) DEUSIVALDO PINTO DE ARAUJO
 Cargo/Função: (4740) APOIO ADM EDUC PROFISSIONALIZADO-30
 Un. Adm: (014176) E E MARTINIANO CARLOS PEREIRA
 A Partir de: 01/10/2022 Até 31/10/2022

Processo N.: 1000004061876
 Nome: (85285/1) DILMA RODRIGUES DO AMARAL SILVA
 Cargo/Função: (4740) APOIO ADM EDUC PROFISSIONALIZADO-30
 Un. Adm: (014915) E E FRANCISCO SOARES DE OLIVEIRA
 A Partir de: 01/10/2022 Até 31/10/2022

Processo N.: 1000004063987
 Nome: (202314/9) DINIZ VILAS BOAS
 Cargo/Função: (4740) APOIO ADM EDUC PROFISSIONALIZADO-30
 Un. Adm: (013510) E E NORBERTO SCHWANTES
 A Partir de: 01/10/2022 Até 31/10/2022

Processo N.: 1000004063754
 Nome: (90582/1) DIOGO AQUINO DE MORAES
 Cargo/Função: (4740) APOIO ADM EDUC PROFISSIONALIZADO-30
 Un. Adm: (012190) E E ANTONIO GERALDO G GATTIBONI
 A Partir de: 01/10/2022 Até 31/10/2022

Processo N.: 1000004061500
 Nome: (312164/1) DIONATHAN CARIOCA DE ASSIS
 Cargo/Função: (3476) APOIO ADM. EDUCACIONAL-ELEMENTAR
 Un. Adm: (014575) E E DR ARTHUR ANTUNES MACIEL
 A Partir de: 01/10/2022 Até 31/10/2022

Processo N.: 1000004062599
 Nome: (290335/1) DIONES DOS SANTOS DE ANDRADE
 Cargo/Função: (3476) APOIO ADM. EDUCACIONAL-ELEMENTAR
 Un. Adm: (104248) E E JAIME VERISSIMO DE CAMPOS JR JAIMINHO
 A Partir de: 01/10/2022 Até 31/10/2022

Processo N.: 1000004064503
 Nome: (286031/1) DIONIS RIBEIRO BESSA SOUZA
 Cargo/Função: (3476) APOIO ADM. EDUCACIONAL-ELEMENTAR
 Un. Adm: (068713) E E VANDERLEI CECATTO
 A Partir de: 01/10/2022 Até 31/10/2022

Processo N.: 1000004062928
 Nome: (210971/11) DIRCEU LEANDRO DOS SANTOS
 Cargo/Função: (3476) APOIO ADM. EDUCACIONAL-ELEMENTAR
 Un. Adm: (197815) ESCOLA EST LUIZA MIOTTO FERREIRA
 A Partir de: 01/10/2022 Até 31/10/2022

Processo N.: 1000004061375
 Nome: (69827/18) DIVINO GARCIA DE SOUZA
 Cargo/Função: (4740) APOIO ADM EDUC PROFISSIONALIZADO-30
 Un. Adm: (013170) E E DEP JOAO EVARISTO CURVO
 A Partir de: 01/10/2022 Até 31/10/2022

Processo N.: 1000004067543
 Nome: (61984/3) DIVINO VERSORI
 Cargo/Função: (4740) APOIO ADM EDUC PROFISSIONALIZADO-30
 Un. Adm: (013420) E E NOVA GALILEIA
 A Partir de: 01/10/2022 Até 31/10/2022

Processo N.: 1000004062133
 Nome: (85050/1) DOMINGOS CESAR CASTRO SILVA
 Cargo/Função: (4740) APOIO ADM EDUC PROFISSIONALIZADO-30
 Un. Adm: (044180) E E XV DE OUBURO
 A Partir de: 01/10/2022 Até 31/10/2022

Processo N.: 1000004062544
 Nome: (27239/1) DOMINGOS RIBEIRO DA COSTA
 Cargo/Função: (1325) PORTEIRO (EM EXTINCAO)
 Un. Adm: (013641) E E FOXOREO
 A Partir de: 01/10/2022 Até 31/10/2022

Processo N.: 1000004063281
 Nome: (136415/11) DONIZETE DOMINGUES TEIXEIRA
 Cargo/Função: (4740) APOIO ADM EDUC PROFISSIONALIZADO-30
 Un. Adm: (049646) E E PAULO FREIRE
 A Partir de: 01/10/2022 Até 31/10/2022

Processo N.: 1000004062715
 Nome: (144138/9) DORLEANS NICCHIO GUALBERTO
 Cargo/Função: (4740) APOIO ADM EDUC PROFISSIONALIZADO-30
 Un. Adm: (069264) E E HERMES JOSE DA SILVA
 A Partir de: 01/10/2022 Até 31/10/2022

Processo N.: 1000004062234
 Nome: (287635/1) DOUGLAS SOUZA MAZETTE
 Cargo/Função: (3476) APOIO ADM. EDUCACIONAL-ELEMENTAR
 Un. Adm: (012181) E E UBALDO MONTEIRO DA SILVA
 A Partir de: 01/10/2022 Até 31/10/2022

Processo N.: 1000004063371
 Nome: (88375/2) DULCIMAR RIBEIRO DA SILVA
 Cargo/Função: (4740) APOIO ADM EDUC PROFISSIONALIZADO-30
 Un. Adm: (014940) E E DOM VUNIBALDO
 A Partir de: 01/10/2022 Até 31/10/2022

Processo N.: 1000004061848
 Nome: (218360/28) EDELMO FERREIRA DE OLIVEIRA
 Cargo/Função: (3476) APOIO ADM. EDUCACIONAL-ELEMENTAR
 Un. Adm: (044245) E E PROF AMELIA DE OLIVEIRA SILVA
 A Partir de: 01/10/2022 Até 31/10/2022

Processo N.: 1000004063072
 Nome: (77474/2) EDELSON MARTINS DOS ANJOS
 Cargo/Função: (4740) APOIO ADM EDUC PROFISSIONALIZADO-30
 Un. Adm: (016071) E E SAO LOURENCO
 A Partir de: 01/10/2022 Até 31/10/2022

Processo N.: 1000004063346
 Nome: (312165/1) EDELVAN FERNANDES RODRIGUES
 Cargo/Função: (3476) APOIO ADM. EDUCACIONAL-ELEMENTAR
 Un. Adm: (014567) E E ANA NERI
 A Partir de: 01/10/2022 Até 31/10/2022

Processo N.: 1000004062373
 Nome: (242460/1) EDENIR OLEGARIO DE AMORIM
 Cargo/Função: (3476) APOIO ADM. EDUCACIONAL-ELEMENTAR
 Un. Adm: (015954) E E WILSON DE ALMEIDA
 A Partir de: 01/10/2022 Até 31/10/2022

Processo N.: 1000004062209
 Nome: (312398/1) EDEVALDO DOMINGOS DA SILVA
 Cargo/Função: (3476) APOIO ADM. EDUCACIONAL-ELEMENTAR
 Un. Adm: (173363) E E SANTANA DAGUA LIMPA
 A Partir de: 01/10/2022 Até 31/10/2022

Processo N.: 1000004063857
 Nome: (241827/1) EDGAR DE SOUZA LOPES
 Cargo/Função: (4740) APOIO ADM EDUC PROFISSIONALIZADO-30
 Un. Adm: (012327) E E PROF JOSE MENDES MARTINS
 A Partir de: 01/10/2022 Até 31/10/2022

Processo N.: 1000004063559
 Nome: (99192/1) EDILBERTO RENATO DE SOUSA
 Cargo/Função: (4740) APOIO ADM EDUC PROFISSIONALIZADO-30
 Un. Adm: (021687) E E PEDRO NECA
 A Partir de: 01/10/2022 Até 31/10/2022

Processo N.: 1000004061480
 Nome: (113538/14) EDILSON MONTEZOL
 Cargo/Função: (4740) APOIO ADM EDUC PROFISSIONALIZADO-30
 Un. Adm: (009903) E E VICTORINO MONTEIRO DA SILVA
 A Partir de: 01/10/2022 Até 31/10/2022

Processo N.: 1000004061427
 Nome: (287810/1) EDIMARANS XAVIER DOS SANTOS
 Cargo/Função: (3476) APOIO ADM. EDUCACIONAL-ELEMENTAR
 Un. Adm: (156370) E E LUIZ FRUTUOSO DA SILVA
 A Partir de: 01/10/2022 Até 31/10/2022

Processo N.: 1000004064142
 Nome: (85731/1) EDIMIN ALVES FOLHA
 Cargo/Função: (4740) APOIO ADM EDUC PROFISSIONALIZADO-30
 Un. Adm: (012866) E E INOCENCIA RACHID JAUDY
 A Partir de: 01/10/2022 Até 31/10/2022

Processo N.: 1000004063425
 Nome: (93256/1) EDINALDO PEREIRA CLAUDIO
 Cargo/Função: (4740) APOIO ADM EDUC PROFISSIONALIZADO-30
 Un. Adm: (010910) E E SAO JOSE OPERARIO
 A Partir de: 01/10/2022 Até 31/10/2022

Processo N.: 1000004062864
 Nome: (235404/4) EDINALDO SOUZA DOS SANTOS
 Cargo/Função: (4740) APOIO ADM EDUC PROFISSIONALIZADO-30
 Un. Adm: (124052) E E LEONISIO LEMOS MELO
 A Partir de: 01/10/2022 Até 31/10/2022

Processo N.: 1000004061631
 Nome: (87043/1) EDIO PEREIRA DE OLIVEIRA
 Cargo/Função: (4740) APOIO ADM EDUC PROFISSIONALIZADO-30
 Un. Adm: (011193) E E 10 DE DEZEMBRO
 A Partir de: 01/09/2022 Até 30/09/2022

Processo N.: 1000004061635
 Nome: (87043/1) EDIO PEREIRA DE OLIVEIRA
 Cargo/Função: (4740) APOIO ADM EDUC PROFISSIONALIZADO-30
 Un. Adm: (011193) E E 10 DE DEZEMBRO
 A Partir de: 01/10/2022 Até 31/10/2022

Processo N.: 1000004062278
 Nome: (242132/1) EDIPO MACEDO SILVA
 Cargo/Função: (4740) APOIO ADM EDUC PROFISSIONALIZADO-30
 Un. Adm: (014303) E E PEDRO FERREIRA
 A Partir de: 01/10/2022 Até 31/10/2022

Processo N.: 1000004061505
 Nome: (85777/1) EDISLEY JOSE PEREIRA DE SOUSA
 Cargo/Função: (4740) APOIO ADM EDUC PROFISSIONALIZADO-30
 Un. Adm: (011509) E E DR JOAO PONCE DE ARRUDA
 A Partir de: 01/10/2022 Até 31/10/2022

Processo N.: 1000004062198
 Nome: (136000/8) EDMAR DE JESUS
 Cargo/Função: (4740) APOIO ADM EDUC PROFISSIONALIZADO-30
 Un. Adm: (071765) E E DUNGA RODRIGUES
 A Partir de: 01/10/2022 Até 31/10/2022

Processo N.: 1000004063036
 Nome: (225866/1) EDMILSON BATISTA
 Cargo/Função: (4740) APOIO ADM EDUC PROFISSIONALIZADO-30
 Un. Adm: (013218) E E BARAO DE MELGACO
 A Partir de: 01/10/2022 Até 31/10/2022

Processo N.: 1000004062694
 Nome: (88737/1) EDMILSON PEREIRA DE MORAES
 Cargo/Função: (4740) APOIO ADM EDUC PROFISSIONALIZADO-30
 Un. Adm: (011118) E E RAMIRO BERNARDO DA SILVA
 A Partir de: 01/10/2022 Até 31/10/2022

Processo N.: 1000004061907
 Nome: (127991/14) EDRIANO BARBOSA DE MORAES
 Cargo/Função: (3476) APOIO ADM. EDUCACIONAL-ELEMENTAR
 Un. Adm: (011487) E E ANTONIO NONATO ROCHA
 A Partir de: 01/10/2022 Até 31/10/2022

Processo N.: 1000004062785
 Nome: (101134/1) EDSON DOS SANTOS NEVES
 Cargo/Função: (4740) APOIO ADM EDUC PROFISSIONALIZADO-30
 Un. Adm: (012300) E E MIGUEL BARACAT
 A Partir de: 01/10/2022 Até 31/10/2022

Processo N.: 1000004062339
 Nome: (87161/1) EDSON EMILIANO GONCALVES
 Cargo/Função: (4740) APOIO ADM EDUC PROFISSIONALIZADO-30
 Un. Adm: (012289) E E IRMAOS DO CAMINHO
 A Partir de: 01/10/2022 Até 31/10/2022

Processo N.: 1000004064202
 Nome: (85141/1) EDSON GARAJAU DE AMORIM
 Cargo/Função: (4740) APOIO ADM EDUC PROFISSIONALIZADO-30
 Un. Adm: (016020) E E PROF JOAO BATISTA
 A Partir de: 01/10/2022 Até 31/10/2022

Processo N.: 1000004061448
 Nome: (85039/1) EDUARDO ARISTEU SIQUEIRA
 Cargo/Função: (4740) APOIO ADM EDUC PROFISSIONALIZADO-30
 Un. Adm: (015253) E E LOURENCO PERUCHI
 A Partir de: 01/10/2022 Até 31/10/2022

Processo N.: 1000004061503
 Nome: (98238/3) EDUARDO CORTEZ SANCHES
 Cargo/Função: (4740) APOIO ADM EDUC PROFISSIONALIZADO-30
 Un. Adm: (015709) E E LUIZA NUNES BEZERRA
 A Partir de: 01/10/2022 Até 31/10/2022

Processo N.: 1000004061638
 Nome: (87410/1) EDUARDO DA SILVA ALMEIDA
 Cargo/Função: (4740) APOIO ADM EDUC PROFISSIONALIZADO-30
 Un. Adm: (011975) E E PROF ELMAS GATTAZ MONTEIRO
 A Partir de: 01/10/2022 Até 31/10/2022

Processo N.: 1000004062163
 Nome: (269655/9) EDUARDO FRANCISCO SCHMIDT
 Cargo/Função: (3476) APOIO ADM. EDUCACIONAL-ELEMENTAR
 Un. Adm: (014206) E E ALEXANDRE QUIRINO SOUZA
 A Partir de: 01/10/2022 Até 31/10/2022

Processo N.: 1000004061446
 Nome: (84905/1) EDUARDO MANOEL DE AMORIM GUIA
 Cargo/Função: (4740) APOIO ADM EDUC PROFISSIONALIZADO-30
 Un. Adm: (212431) E E DE DES INT ED BAS ANT CES DE FIGUEIR NETO
 A Partir de: 01/10/2022 Até 31/10/2022

Processo N.: 1000004062863
 Nome: (318679/1) EDUARDO MARQUES GOMES
 Cargo/Função: (3476) APOIO ADM. EDUCACIONAL-ELEMENTAR
 Un. Adm: (124052) E E LEONISIO LEMOS MELO
 A Partir de: 01/10/2022 Até 31/10/2022

Processo N.: 1000004061546
 Nome: (311266/1) EDUARDO SCHMITT TEREZIO
 Cargo/Função: (3476) APOIO ADM. EDUCACIONAL-ELEMENTAR
 Un. Adm: (015369) E E MANOEL JOSE MURTINHO
 A Partir de: 01/10/2022 Até 31/10/2022

Processo N.: 1000004062900
 Nome: (286087/1) EDUARDO SENE DAS NEVES
 Cargo/Função: (3476) APOIO ADM. EDUCACIONAL-ELEMENTAR
 Un. Adm: (213454) E E MIL TIR 1 TEN PM SALOMAO F F PIOVESAN
 A Partir de: 01/10/2022 Até 31/10/2022

Processo N.: 1000004061791
 Nome: (69851/3) EDVALDO CAETANO DA ROCHA
 Cargo/Função: (4740) APOIO ADM EDUC PROFISSIONALIZADO-30
 Un. Adm: (015741) E E COM JOSE PEDRO DIAS
 A Partir de: 01/10/2022 Até 31/10/2022

Processo N.: 1000004061409
 Nome: (86999/1) EDVALDO CORTEZ SANCHES
 Cargo/Função: (4740) APOIO ADM EDUC PROFISSIONALIZADO-30
 Un. Adm: (015792) E E DOM AQUINO CORREA
 A Partir de: 01/10/2022 Até 31/10/2022

Processo N.: 1000004062396
 Nome: (299012/7) EDVALDO DO CARMO COSTA
 Cargo/Função: (3476) APOIO ADM. EDUCACIONAL-ELEMENTAR
 Un. Adm: (015938) E E PEDRO ALBERTO TAYANO
 A Partir de: 01/10/2022 Até 31/10/2022

Processo N.: 1000004063039
 Nome: (100099/1) EDVALDO MAGALHAES DA SILVA
 Cargo/Função: (4740) APOIO ADM EDUC PROFISSIONALIZADO-30
 Un. Adm: (015300) E E SANTA ROSA
 A Partir de: 01/10/2022 Até 31/10/2022

Processo N.: 1000004064572
 Nome: (260363/20) ELAINE REGINA SANTOS VIEIRA
 Cargo/Função: (3476) APOIO ADM. EDUCACIONAL-ELEMENTAR
 Un. Adm: (011088) E E ODORICO LEOCARIO ROSA
 A Partir de: 01/10/2022 Até 31/10/2022

Processo N.: 1000004063575
 Nome: (44663/6) ELDO FERREIRA BARBOSA
 Cargo/Função: (4740) APOIO ADM EDUC PROFISSIONALIZADO-30
 Un. Adm: (016233) E E PEDRO GALHARDO GARCIA
 A Partir de: 01/10/2022 Até 31/10/2022

Processo N.: 1000004062546
 Nome: (252429/25) ELENIR AUXILIADORA DE OLIVEIRA
 Cargo/Função: (3476) APOIO ADM. EDUCACIONAL-ELEMENTAR
 Un. Adm: (013641) E E POKOREO
 A Partir de: 01/10/2022 Até 31/10/2022

Processo N.: 1000004062917
 Nome: (127297/17) ELIANE GOMES FERNANDES SILVA
 Cargo/Função: (3476) APOIO ADM. EDUCACIONAL-ELEMENTAR
 Un. Adm: (140805) E E BONIFACIO SACHETTI
 A Partir de: 01/10/2022 Até 31/10/2022

Processo N.: 1000004061450
 Nome: (241821/1) ELIAS CAMILO DA SILVA
 Cargo/Função: (4740) APOIO ADM EDUC PROFISSIONALIZADO-30
 Un. Adm: (015253) E E LOURENCO PERUCHI
 A Partir de: 01/10/2022 Até 31/10/2022

Processo N.: 1000004056964
 Nome: (87453/1) ELIAS FREITAS DE ALMEIDA
 Cargo/Função: (4740) APOIO ADM EDUC PROFISSIONALIZADO-30
 Un. Adm: (010588) E E PROF ULISSES CUIABANO
 A Partir de: 01/09/2022 Até 30/09/2022

Processo N.: 1000004062626
 Nome: (87453/1) ELIAS FREITAS DE ALMEIDA
 Cargo/Função: (4740) APOIO ADM EDUC PROFISSIONALIZADO-30
 Un. Adm: (010588) E E PROF ULISSES CUIABANO
 A Partir de: 01/10/2022 Até 31/10/2022

Processo N.: 1000004067087
 Nome: (87800/1) ELIAS MEIRA MARTINS
 Cargo/Função: (4740) APOIO ADM EDUC PROFISSIONALIZADO-30
 Un. Adm: (012386) E E BENEDITA AUGUSTA LEMES
 A Partir de: 01/10/2022 Até 31/10/2022

Processo N.: 1000004064176
 Nome: (98087/26) ELIEL FERREIRA DA SILVA
 Cargo/Função: (3476) APOIO ADM. EDUCACIONAL-ELEMENTAR
 Un. Adm: (015962) E E JONAS LOPES DA SILVA
 A Partir de: 01/10/2022 Até 31/10/2022

Processo N.: 1000004063052
 Nome: (290490/1) ELIELZA ESPINDOLA DE OLIVEIRA
 Cargo/Função: (3476) APOIO ADM. EDUCACIONAL-ELEMENTAR
 Un. Adm: (011010) E E MARECHAL DUTRA
 A Partir de: 01/10/2022 Até 31/10/2022

Processo N.: 1000004061507
 Nome: (312277/1) ELIOMARCIO LINO SOUZA
 Cargo/Função: (3476) APOIO ADM. EDUCACIONAL-ELEMENTAR
 Un. Adm: (192139) E E PROF STELA MARIS VALERIANO DA SILVA
 A Partir de: 01/10/2022 Até 31/10/2022

Processo N.: 1000004061735
 Nome: (304653/7) ELIS REGINA DA SILVA
 Cargo/Função: (3476) APOIO ADM. EDUCACIONAL-ELEMENTAR
 Un. Adm: (010928) E E JOSE SALMEN HANZE
 A Partir de: 01/10/2022 Até 31/10/2022

Processo N.: 1000004061985
 Nome: (278820/6) ELISANGELA DE FATIMA ROCHA
 Cargo/Função: (3476) APOIO ADM. EDUCACIONAL-ELEMENTAR
 Un. Adm: (156396) E E SANTO ANTONIO
 A Partir de: 10/10/2022 Até 31/10/2022

Processo N.: 1000004067975
 Nome: (278820/6) ELISANGELA DE FATIMA ROCHA
 Cargo/Função: (3476) APOIO ADM. EDUCACIONAL-ELEMENTAR
 Un. Adm: (156396) E E SANTO ANTONIO
 A Partir de: 01/10/2022 Até 05/10/2022

Processo N.: 1000004061836
 Nome: (294401/12) ELISANGELA PEREIRA DE ARAUJO
 Cargo/Função: (3476) APOIO ADM. EDUCACIONAL-ELEMENTAR
 Un. Adm: (016349) E E GUARANTA
 A Partir de: 16/10/2022 Até 31/10/2022

Processo N.: 1000004063688
 Nome: (96400/4) ELISEU MAGALHAES
 Cargo/Função: (4740) APOIO ADM EDUC PROFISSIONALIZADO-30
 Un. Adm: (014931) E E SEN FILLINTO MULLER
 A Partir de: 01/10/2022 Até 31/10/2022

Processo N.: 1000004061654
 Nome: (311088/1) ELISON DE MATTOS JUNIOR
 Cargo/Função: (3476) APOIO ADM. EDUCACIONAL-ELEMENTAR
 Un. Adm: (011045) E E PROF ELIZABETH DE FREITAS MAGALHAES
 A Partir de: 01/10/2022 Até 31/10/2022

Processo N.: 1000004064238
 Nome: (310815/1) ELISVANIA PEREIRA RODRIGUES
 Cargo/Função: (3476) APOIO ADM. EDUCACIONAL-ELEMENTAR
 Un. Adm: (013706) E E JOAO BORGES VIEIRA
 A Partir de: 01/10/2022 Até 31/10/2022

Processo N.: 1000004062398
 Nome: (62863/5) ELIZEU SILVA RIOS
 Cargo/Função: (4740) APOIO ADM EDUC PROFISSIONALIZADO-30
 Un. Adm: (020516) E E DR MARIO DE CASTRO
 A Partir de: 01/10/2022 Até 31/10/2022

Processo N.: 1000004063181
 Nome: (65117/3) ELOI TREUHERZ
 Cargo/Função: (4740) APOIO ADM EDUC PROFISSIONALIZADO-30
 Un. Adm: (015849) E E ROSMAY KARA JOSE
 A Partir de: 01/10/2022 Até 31/10/2022

Processo N.: 1000004061726
 Nome: (85178/1) ELSON JESUS E SILVA
 Cargo/Função: (4740) APOIO ADM EDUC PROFISSIONALIZADO-30
 Un. Adm: (013013) E E SAO DOMINGOS SAVIO
 A Partir de: 01/10/2022 Até 31/10/2022

Processo N.: 1000004060299
 Nome: (303338/4) ELTON LIMA KRELING
 Cargo/Função: (3476) APOIO ADM. EDUCACIONAL-ELEMENTAR
 Un. Adm: (060208) E E ALBERT EINSTEIN
 A Partir de: 01/09/2022 Até 30/09/2022

Processo N.: 1000004067409
 Nome: (312762/1) EMANUEL DEZANETTI
 Cargo/Função: (3476) APOIO ADM. EDUCACIONAL-ELEMENTAR
 Un. Adm: (148091) E E JARDIM UNIVERSITARIO
 A Partir de: 01/10/2022 Até 31/10/2022

Processo N.: 1000004061602
 Nome: (63584/1) EMANUEL MESSIAS CLEMENTE
 Cargo/Função: (4740) APOIO ADM EDUC PROFISSIONALIZADO-30
 Un. Adm: (011207) E E TREZE DE MAIO
 A Partir de: 01/10/2022 Até 31/10/2022

Processo N.: 1000004064436
 Nome: (217899/8) EMANUEL PEREIRA DE MELLO
 Cargo/Função: (4740) APOIO ADM EDUC PROFISSIONALIZADO-30
 Un. Adm: (009571) E E DR HELIO PALMA DE ARRUDA
 A Partir de: 01/10/2022 Até 31/10/2022

Processo N.: 1000004062143
 Nome: (286845/1) EMANUELA FIGUEIREDO SALVADOR
 Cargo/Função: (3476) APOIO ADM. EDUCACIONAL-ELEMENTAR
 Un. Adm: (009830) E E SANTOS DUMONT
 A Partir de: 01/10/2022 Até 31/10/2022

Processo N.: 1000004062846
 Nome: (285976/1) EMERSON FERNANDO FRANDALOSO
 Cargo/Função: (3476) APOIO ADM. EDUCACIONAL-ELEMENTAR
 Un. Adm: (009474) E E SOUZA BANDEIRA
 A Partir de: 01/10/2022 Até 31/10/2022

Processo N.: 1000004061650
 Nome: (271751/9) EMERSON CANDIDO DA SILVA
 Cargo/Função: (3476) APOIO ADM. EDUCACIONAL-ELEMENTAR
 Un. Adm: (014532) E E SAGRADO CORACAO DE JESUS
 A Partir de: 01/10/2022 Até 31/10/2022

Processo N.: 1000004065377
 Nome: (314522/1) EMERSON DOS SANTOS
 Cargo/Função: (3476) APOIO ADM. EDUCACIONAL-ELEMENTAR
 Un. Adm: (083607) E E INDIGENA ELIO TURI RONDON TERENA
 A Partir de: 01/10/2022 Até 31/10/2022

Processo N.: 1000004063257
 Nome: (87321/1) EMERSON RODRIGUES DO CARMO
 Cargo/Função: (4740) APOIO ADM EDUC PROFISSIONALIZADO-30
 Un. Adm: (011959) E E GONCALO BOTELHO DE CAMPOS
 A Partir de: 01/10/2022 Até 31/10/2022

Processo N.: 1000004061932
 Nome: (298818/5) EMIQUEIS FRANCISCO NERES
 Cargo/Função: (3476) APOIO ADM. EDUCACIONAL-ELEMENTAR
 Un. Adm: (009547) E E PROF WELSON M DE OLIVEIRA
 A Partir de: 01/10/2022 Até 31/10/2022

Processo N.: 1000004065922
 Nome: (84909/1) ENEZIO GUIMARAES DE OLIVEIRA
 Cargo/Função: (4740) APOIO ADM EDUC PROFISSIONALIZADO-30
 Un. Adm: (016110) E E VINICIUS DE MORAES
 A Partir de: 01/10/2022 Até 31/10/2022

Processo N.: 1000004062740
 Nome: (87288/1) ENY SOARES DE BRITO
 Cargo/Função: (4740) APOIO ADM EDUC PROFISSIONALIZADO-30
 Un. Adm: (014389) E E ARNALDO ESTEVAO FIGUEIREDO
 A Partir de: 01/10/2022 Até 31/10/2022

Processo N.: 1000004062854
 Nome: (288055/1) ERALDO DOS SANTOS MONTEIRO
 Cargo/Função: (3476) APOIO ADM. EDUCACIONAL-ELEMENTAR
 Un. Adm: (010693) E M TIRADENTES CONV
 A Partir de: 01/10/2022 Até 31/10/2022

Processo N.: 1000004063424
 Nome: (93240/1) ERCILIA DE ALMEIDA
 Cargo/Função: (4740) APOIO ADM EDUC PROFISSIONALIZADO-30
 Un. Adm: (010910) E E SAO JOSE OPERARIO
 A Partir de: 01/10/2022 Até 31/10/2022

Processo N.: 1000004062532
 Nome: (289006/4) ERICH UBDZERE TSEREWANO
 Cargo/Função: (3476) APOIO ADM. EDUCACIONAL-ELEMENTAR
 Un. Adm: (011495) E E INDIGENA SAO JOSE SANGRADOURO
 A Partir de: 01/10/2022 Até 31/10/2022

Processo N.: 1000004062704
 Nome: (310192/1) ERICK D ELIA
 Cargo/Função: (3476) APOIO ADM. EDUCACIONAL-ELEMENTAR
 Un. Adm: (011940) E E JOSE LEITE DE MORAES
 A Partir de: 01/10/2022 Até 31/10/2022

Processo N.: 1000004062167
 Nome: (289785/1) ERIK SANTOS MONTEIRO
 Cargo/Função: (3476) APOIO ADM. EDUCACIONAL-ELEMENTAR
 Un. Adm: (009938) E E PROF PACIANA TORRES DE SANTANA
 A Partir de: 01/10/2022 Até 31/10/2022

Processo N.: 1000004061715
 Nome: (85769/1) ERISAM FLOR DE ARAUJO
 Cargo/Função: (4740) APOIO ADM EDUC PROFISSIONALIZADO-30
 Un. Adm: (069493) E E BOA ESPERANCA
 A Partir de: 01/10/2022 Até 31/10/2022

Processo N.: 1000004064574
 Nome: (274946/6) ERLI ALVES DE OLIVEIRA MARQUES
 Cargo/Função: (3476) APOIO ADM. EDUCACIONAL-ELEMENTAR
 Un. Adm: (011088) E E ODORICO LEOCARIO ROSA
 A Partir de: 01/10/2022 Até 31/10/2022

Processo N.: 1000004062959
 Nome: (287989/1) ERMESON DANUBIO DA SILVA DE SOUZA
 Cargo/Função: (3476) APOIO ADM. EDUCACIONAL-ELEMENTAR
 Un. Adm: (016640) E E PAULINO MODESTO
 A Partir de: 01/10/2022 Até 31/10/2022

Processo N.: 1000004061353
 Nome: (288588/1) ERNANDES MARIO DE MORAES
 Cargo/Função: (3476) APOIO ADM. EDUCACIONAL-ELEMENTAR
 Un. Adm: (011932) E E PROF FERNANDO LEITE DE CAMPOS
 A Partir de: 01/10/2022 Até 31/10/2022

Processo N.: 1000004062364
 Nome: (311253/1) EROILDA XAVIER PINHEIRO
 Cargo/Função: (3476) APOIO ADM. EDUCACIONAL-ELEMENTAR
 Un. Adm: (023329) E E MALIK DIDIER NAMER ZAHAFI
 A Partir de: 01/10/2022 Até 31/10/2022

Processo N.: 1000004062349
 Nome: (225871/1) ERZITE MININO DE MOURA
 Cargo/Função: (4740) APOIO ADM EDUC PROFISSIONALIZADO-30
 Un. Adm: (009865) E E ALICE FONTES PINHEIRO
 A Partir de: 01/10/2022 Até 31/10/2022

Processo N.: 1000004061381
 Nome: (289972/1) ESNARK FRANK GUEDES PEREIRA
 Cargo/Função: (3476) APOIO ADM. EDUCACIONAL-ELEMENTAR
 Un. Adm: (016365) E E KREEN AKARORE
 A Partir de: 01/10/2022 Até 31/10/2022

Processo N.: 1000004061364
 Nome: (87176/1) ESTANISLAU ALCANJO DOS SANTOS
 Cargo/Função: (4740) APOIO ADM EDUC PROFISSIONALIZADO-30
 Un. Adm: (014885) E E SAO FRANCISCO
 A Partir de: 01/10/2022 Até 31/10/2022

Processo N.: 1000004061475
 Nome: (286574/8) EUCLIDES DA SILVA RONDON
 Cargo/Função: (3476) APOIO ADM. EDUCACIONAL-ELEMENTAR
 Un. Adm: (012858) E E PROF MARIO ABRAAO NASSARDEN
 A Partir de: 01/10/2022 Até 31/10/2022

Processo N.: 1000004063900
 Nome: (117272/10) EUDES CARLOS DE SOUSA
 Cargo/Função: (3476) APOIO ADM. EDUCACIONAL-ELEMENTAR
 Un. Adm: (015067) E E JUSCELINO K OLIVEIRA
 A Partir de: 01/10/2022 Até 31/10/2022

Processo N.: 1000004061982
 Nome: (312926/1) EUDIS ANTUNES VIEIRA
 Cargo/Função: (3476) APOIO ADM. EDUCACIONAL-ELEMENTAR
 Un. Adm: (015903) E E MIN PETRONIO PORTELA NUNES
 A Partir de: 01/10/2022 Até 31/10/2022

Processo N.: 1000004067057
 Nome: (85180/1) EURIDES FREITAS DE OLIVEIRA
 Cargo/Função: (4740) APOIO ADM EDUC PROFISSIONALIZADO-30
 Un. Adm: (014214) E E 13 DE MAIO
 A Partir de: 01/10/2022 Até 31/10/2022

Processo N.: 1000004063601
 Nome: (224441/5) EURIDES GOMES SOARES
 Cargo/Função: (4740) APOIO ADM EDUC PROFISSIONALIZADO-30
 Un. Adm: (013102) E E MIL TIRADENTES 1o TEN C HEN PASCH SCHEIFER
 A Partir de: 01/10/2022 Até 31/10/2022

Processo N.: 1000004061776
Nome: (85058/1) EVA TAVARES DO NASCIMENTO
Cargo/Função: (4740) APOIO ADM EDUC PROFISSIONALIZADO-30
Un. Adm: (011525) E E FEBRONIO RODRIGUES
A Partir de: 01/10/2022 Até 31/10/2022

Processo N.: 1000004061849
Nome: (311089/1) EVANDRO LUIZ ALVES LOPES
Cargo/Função: (3476) APOIO ADM. EDUCACIONAL-ELEMENTAR
Un. Adm: (044245) E E PROF AMELIA DE OLIVEIRA SILVA
A Partir de: 01/10/2022 Até 31/10/2022

Processo N.: 1000004062975
Nome: (85832/1) EVANDRO MARCELO PEREIRA DE SOUZA
Cargo/Função: (4740) APOIO ADM EDUC PROFISSIONALIZADO-30
Un. Adm: (016241) E E PE JOSE DE ANCHIETA
A Partir de: 01/10/2022 Até 31/10/2022

Processo N.: 1000004061466
Nome: (284318/5) EVANIR FERREIRA DA SILVA
Cargo/Função: (3476) APOIO ADM. EDUCACIONAL-ELEMENTAR
Un. Adm: (015873) E E 13 DE MAIO
A Partir de: 01/10/2022 Até 31/10/2022

Processo N.: 1000004062646
Nome: (139310/12) EVERSOM MARINHO GUIMARAES
Cargo/Função: (4740) APOIO ADM EDUC PROFISSIONALIZADO-30
Un. Adm: (154032) CEJA GILVAN DE SOUZA
A Partir de: 01/10/2022 Até 31/10/2022

Processo N.: 1000004061481
Nome: (286503/1) EVERSON RODRIGO JANUARIO COSTA
Cargo/Função: (3476) APOIO ADM. EDUCACIONAL-ELEMENTAR
Un. Adm: (009903) E E VICTORINO MONTEIRO DA SILVA
A Partir de: 01/10/2022 Até 31/10/2022

Processo N.: 1000004062697
Nome: (288033/1) EVILAZIO ROSA SANTOS
Cargo/Função: (3476) APOIO ADM. EDUCACIONAL-ELEMENTAR
Un. Adm: (011118) E E RAMIRO BERNARDO DA SILVA
A Partir de: 01/10/2022 Até 31/10/2022

Processo N.: 1000004061600
Nome: (132467/2) EWERTON FARIAS DE SOUZA
Cargo/Função: (3476) APOIO ADM. EDUCACIONAL-ELEMENTAR
Un. Adm: (009920) E E DJALMA FERREIRA DE SOUZA
A Partir de: 01/10/2022 Até 31/10/2022

Processo N.: 1000004062979
Nome: (298827/9) EZEQUIEL BRITES DE MIRANDA
Cargo/Função: (3476) APOIO ADM. EDUCACIONAL-ELEMENTAR
Un. Adm: (192040) ESC ESTAD ALINE MARIA TEIXEIRA
A Partir de: 01/10/2022 Até 31/10/2022

Processo N.: 1000004062581
Nome: (85788/1) EZIO DA COSTA FILHO
Cargo/Função: (4740) APOIO ADM EDUC PROFISSIONALIZADO-30
Un. Adm: (012548) E E LEONIDAS DE MATOS
A Partir de: 01/10/2022 Até 31/10/2022

Processo N.: 1000004065681
Nome: (292101/5) FABIANA PEREIRA DA SILVA
Cargo/Função: (3476) APOIO ADM. EDUCACIONAL-ELEMENTAR
Un. Adm: (013021) E E CARLOS IRIGARAY FILHO
A Partir de: 01/10/2022 Até 31/10/2022

Processo N.: 1000004062633
Nome: (78531/2) FABIANO PEREIRA DE SOUZA
Cargo/Função: (4740) APOIO ADM EDUC PROFISSIONALIZADO-30
Un. Adm: (015237) E E MIGUEL BARBOSA
A Partir de: 01/10/2022 Até 31/10/2022

Processo N.: 1000004063570
Nome: (227234/1) FABIO DIAS DE ARAUJO
Cargo/Função: (3476) APOIO ADM. EDUCACIONAL-ELEMENTAR
Un. Adm: (076201) E E PROF JOAO CRISOSTOMO DE FIGUEIREDO
A Partir de: 01/10/2022 Até 31/10/2022

Processo N.: 1000004063076
Nome: (227459/1) FABIO JUNIOR DA SILVA
Cargo/Função: (4740) APOIO ADM EDUC PROFISSIONALIZADO-30
Un. Adm: (013218) E E BARAO DE MELGACO
A Partir de: 01/10/2022 Até 31/10/2022

Processo N.: 1000004061439
Nome: (142778/17) FABRICIO CASTILHO LUCIANO
Cargo/Função: (3476) APOIO ADM. EDUCACIONAL-ELEMENTAR
Un. Adm: (071803) E E RUI BARBOSA
A Partir de: 01/10/2022 Até 31/10/2022

Processo N.: 1000004062867
Nome: (257192/6) FAGNO PEREIRA DE MELO
Cargo/Função: (3476) APOIO ADM. EDUCACIONAL-ELEMENTAR
Un. Adm: (158658) E E DAURY RIVA
A Partir de: 01/10/2022 Até 31/10/2022

Processo N.: 1000004060573
Nome: (305692/4) FEDERICO DIEGO TUFANKCHI
Cargo/Função: (3476) APOIO ADM. EDUCACIONAL-ELEMENTAR
Un. Adm: (214892) DIR REGIONAL DE EDUCACAO DE CUIABA
A Partir de: 01/09/2022 Até 30/09/2022

Processo N.: 1000004063891
Nome: (305692/4) FEDERICO DIEGO TUFANKCHI
Cargo/Função: (3476) APOIO ADM. EDUCACIONAL-ELEMENTAR
Un. Adm: (214892) DIR REGIONAL DE EDUCACAO DE CUIABA
A Partir de: 01/10/2022 Até 31/10/2022

Processo N.: 1000004063217
Nome: (244662/7) FELIPE ROBERTO FRANCA MORAIS
Cargo/Função: (3476) APOIO ADM. EDUCACIONAL-ELEMENTAR
Un. Adm: (192163) EE MODELO SANTO ANTONIO
A Partir de: 01/10/2022 Até 31/10/2022

Processo N.: 1000004062857
Nome: (287231/1) FELIPE TOSCHI CRISTALDO LEITE
Cargo/Função: (3476) APOIO ADM. EDUCACIONAL-ELEMENTAR
Un. Adm: (096865) E E PROF MARLENE MARQUES DE BARROS
A Partir de: 01/10/2022 Até 31/10/2022

Processo N.: 1000004061931
Nome: (311256/1) FERNANDO DOS SANTOS NASCIMENTO
Cargo/Função: (3476) APOIO ADM. EDUCACIONAL-ELEMENTAR
Un. Adm: (009547) E E PROF WELSON M DE OLIVEIRA
A Partir de: 01/10/2022 Até 31/10/2022

Processo N.: 1000004062375
Nome: (287313/1) FERNANDO HELLRIGL VAZ
Cargo/Função: (3476) APOIO ADM. EDUCACIONAL-ELEMENTAR
Un. Adm: (009849) E E RAIMUNDO PINHEIRO DA SILVA
A Partir de: 01/10/2022 Até 31/10/2022

Processo N.: 1000004063927
Nome: (67924/1) FERNANDO JOSE FREIRE
Cargo/Função: (4740) APOIO ADM EDUC PROFISSIONALIZADO-30
Un. Adm: (043133) E E LUDOVICO VIEIRA CAMARGO
A Partir de: 01/10/2022 Até 31/10/2022

Processo N.: 1000004061649
Nome: (241777/1) FLAVIO GOMES ANTUNES
Cargo/Função: (4740) APOIO ADM EDUC PROFISSIONALIZADO-30
Un. Adm: (014532) E E SAGRADO CORACAO DE JESUS
A Partir de: 01/10/2022 Até 31/10/2022

Processo N.: 1000004062916
Nome: (77878/13) FLAVIO JOSE DE SOUSA
Cargo/Função: (4740) APOIO ADM EDUC PROFISSIONALIZADO-30
Un. Adm: (140805) E E BONIFACIO SACHETTI
A Partir de: 01/10/2022 Até 31/10/2022

Processo N.: 1000004061560
Nome: (288747/1) FLAVIO MAIA RODRIGUES SALOMAO
Cargo/Função: (3476) APOIO ADM. EDUCACIONAL-ELEMENTAR
Un. Adm: (010952) E E PROF EUNICE SOUZA DOS SANTOS
A Partir de: 01/10/2022 Até 31/10/2022

Processo N.: 1000004064004
Nome: (286645/1) FLAVIO OULIVEIRA DE SOUZA
Cargo/Função: (3476) APOIO ADM. EDUCACIONAL-ELEMENTAR
Un. Adm: (173584) E E GOV JOSE GARCIA NETO
A Partir de: 01/10/2022 Até 31/10/2022

Processo N.: 1000004062718
Nome: (286582/1) FLORISVALDO JOAO NUNES MURTINHO
Cargo/Função: (3476) APOIO ADM. EDUCACIONAL-ELEMENTAR
Un. Adm: (069264) E E HERMES JOSE DA SILVA
A Partir de: 01/10/2022 Até 31/10/2022

Processo N.: 1000004062456
Nome: (84377/1) FRANCELINO PEDRO DA SILVA NETO
Cargo/Função: (4740) APOIO ADM EDUC PROFISSIONALIZADO-30
Un. Adm: (011142) E E EMANUEL PINHEIRO
A Partir de: 01/10/2022 Até 31/10/2022

Processo N.: 1000004060574
Nome: (295237/10) FRANZENIL BENEDITO DIAS FERREIRA JUNIOR
Cargo/Função: (3476) APOIO ADM. EDUCACIONAL-ELEMENTAR
Un. Adm: (214892) DIR REGIONAL DE EDUCACAO DE CUIABA
A Partir de: 01/09/2022 Até 30/09/2022

Processo N.: 1000004063892
Nome: (295237/10) FRANZENIL BENEDITO DIAS FERREIRA JUNIOR
Cargo/Função: (3476) APOIO ADM. EDUCACIONAL-ELEMENTAR
Un. Adm: (214892) DIR REGIONAL DE EDUCACAO DE CUIABA
A Partir de: 01/10/2022 Até 31/10/2022

Processo N.: 1000004061906
Nome: (314094/1) FRANCIELYS AGUIAR VICENTE
Cargo/Função: (3476) APOIO ADM. EDUCACIONAL-ELEMENTAR
Un. Adm: (091456) E E JOSE GONCALVES DOS SANTOS
A Partir de: 01/10/2022 Até 31/10/2022

Processo N.: 1000004061661
Nome: (209122/2) FRANCISCA SOARES MARTINS
Cargo/Função: (3476) APOIO ADM. EDUCACIONAL-ELEMENTAR
Un. Adm: (016454) E E LUCIENE CARDOSO DE OLIVEIRA
A Partir de: 01/10/2022 Até 31/10/2022

Processo N.: 1000004061644
Nome: (311050/1) FRANCISCO BRUNO DE CARVALHO NETO
Cargo/Função: (3476) APOIO ADM. EDUCACIONAL-ELEMENTAR
Un. Adm: (013188) E E JUSCELINO K DE OLIVEIRA
A Partir de: 01/10/2022 Até 31/10/2022

Processo N.: 1000004061370
Nome: (286873/1) FRANCISCO DE SOUZA BRITO NETO
Cargo/Função: (3476) APOIO ADM. EDUCACIONAL-ELEMENTAR
Un. Adm: (011037) E E PROF RENILDA SILVA MORAES
A Partir de: 01/10/2022 Até 31/10/2022

Processo N.: 1000004061842
Nome: (284509/3) FRANCISCO FARIAS DOS SANTOS
Cargo/Função: (3476) APOIO ADM. EDUCACIONAL-ELEMENTAR
Un. Adm: (044270) E E 13 DE MAIO
A Partir de: 01/10/2022 Até 31/10/2022

Processo N.: 1000004065765
 Nome: (97653/36) FRANCISCO JUVINO DA SILVA
 Cargo/Função: (3476) APOIO ADM. EDUCACIONAL-ELEMENTAR
 Un. Adm.: (010960) E E JOSE RODRIGUES DOS SANTOS
 A Partir de: 01/10/2022 Até 31/10/2022

Processo N.: 1000004067118
 Nome: (312826/1) FRANCISCO LUIZ BONA MENEZES
 Cargo/Função: (3476) APOIO ADM. EDUCACIONAL-ELEMENTAR
 Un. Adm.: (145769) E E FRANCISCA BARROS DE CARVALHO
 A Partir de: 01/10/2022 Até 31/10/2022

Processo N.: 1000004061930
 Nome: (85262/1) FRANCISCO NASCIMENTO TEIXEIRA
 Cargo/Função: (4740) APOIO ADM EDUC PROFISSIONALIZADO-30
 Un. Adm.: (009547) E E PROF WELSON M DE OLIVEIRA
 A Partir de: 01/10/2022 Até 31/10/2022

Processo N.: 1000004065372
 Nome: (289818/1) FRANCISCO PESSOA FREIRE
 Cargo/Função: (3476) APOIO ADM. EDUCACIONAL-ELEMENTAR
 Un. Adm.: (215775) DIR REGIONAL DE EDUCACAO DE ALTA FLORESTA
 A Partir de: 01/10/2022 Até 31/10/2022

Processo N.: 1000004064127
 Nome: (75455/2) FRANCISCO SERGIO DE OLIVEIRA
 Cargo/Função: (4740) APOIO ADM EDUC PROFISSIONALIZADO-30
 Un. Adm.: (015008) E E SANTA ELVIRA
 A Partir de: 01/10/2022 Até 31/10/2022

Processo N.: 1000004061774
 Nome: (38389/1) FRANCISCO TANAZA FELICIANO
 Cargo/Função: (4740) APOIO ADM EDUC PROFISSIONALIZADO-30
 Un. Adm.: (015741) E E COM JOSE PEDRO DIAS
 A Partir de: 01/10/2022 Até 31/10/2022

Processo N.: 1000004063980
 Nome: (88414/27) FRANCISCO XAVIER CABOCLIO
 Cargo/Função: (4740) APOIO ADM EDUC PROFISSIONALIZADO-30
 Un. Adm.: (015407) E E DOMINGOS BRIANTE
 A Partir de: 01/10/2022 Até 31/10/2022

Processo N.: 1000004066923
 Nome: (242470/1) FRANKLIN ANDRADE DA SILVA
 Cargo/Função: (4740) APOIO ADM EDUC PROFISSIONALIZADO-30
 Un. Adm.: (012602) E E CIRO SIQUEIRA GONCALVES
 A Partir de: 01/10/2022 Até 31/10/2022

Processo N.: 1000004063258
 Nome: (289955/1) FRANKLIS KONISKI
 Cargo/Função: (3476) APOIO ADM. EDUCACIONAL-ELEMENTAR
 Un. Adm.: (011959) E E GONCALO BOTELHO DE CAMPOS
 A Partir de: 01/10/2022 Até 31/10/2022

Processo N.: 1000004062509
 Nome: (318474/1) GABRIEL BATISTA VILELA STEFFLER
 Cargo/Função: (3476) APOIO ADM. EDUCACIONAL-ELEMENTAR
 Un. Adm.: (013609) E E PROF JURACY MACEDO
 A Partir de: 01/10/2022 Até 31/10/2022

Processo N.: 1000004063493
 Nome: (290312/1) GABRIEL NEIMING DA SILVA
 Cargo/Função: (3476) APOIO ADM. EDUCACIONAL-ELEMENTAR
 Un. Adm.: (009610) E E ANTONIO EPAMINONDAS
 A Partir de: 01/09/2022 Até 30/09/2022

Processo N.: 1000004063495
 Nome: (290312/1) GABRIEL NEIMING DA SILVA
 Cargo/Função: (3476) APOIO ADM. EDUCACIONAL-ELEMENTAR
 Un. Adm.: (009610) E E ANTONIO EPAMINONDAS
 A Partir de: 01/10/2022 Até 31/10/2022

Processo N.: 1000004062212
 Nome: (314146/1) GABRIEL RODRIGUES DOS ANJOS
 Cargo/Função: (3476) APOIO ADM. EDUCACIONAL-ELEMENTAR
 Un. Adm.: (173363) E E SANTANA DAGUA LIMPA
 A Partir de: 01/10/2022 Até 31/10/2022

Processo N.: 1000004062856
 Nome: (311319/4) GALDER LUCAS RONDON
 Cargo/Função: (3476) APOIO ADM. EDUCACIONAL-ELEMENTAR
 Un. Adm.: (010693) E M TIRADENTES CONV
 A Partir de: 01/10/2022 Até 31/10/2022

Processo N.: 1000004063898
 Nome: (313099/1) GEFERSON CARLOS RIBEIRO CARDOSO
 Cargo/Função: (3476) APOIO ADM. EDUCACIONAL-ELEMENTAR
 Un. Adm.: (011100) E E SEBASTIANA R DE SOUZA
 A Partir de: 01/10/2022 Até 31/10/2022

Processo N.: 1000004061781
 Nome: (74540/4) GENECI NOVACK DA CRUZ
 Cargo/Função: (4740) APOIO ADM EDUC PROFISSIONALIZADO-30
 Un. Adm.: (044270) E E 13 DE MAIO
 A Partir de: 01/10/2022 Até 31/10/2022

Processo N.: 1000004061376
 Nome: (64256/3) GENEY INACIO PEREIRA
 Cargo/Função: (4740) APOIO ADM EDUC PROFISSIONALIZADO-30
 Un. Adm.: (013170) E E DEP JOAO EVARISTO CURVO
 A Partir de: 01/10/2022 Até 31/10/2022

Processo N.: 1000004063990
 Nome: (87158/1) GENTIL PINTO DE AMORIM
 Cargo/Função: (4740) APOIO ADM EDUC PROFISSIONALIZADO-30
 Un. Adm.: (012505) E E FAUSTINO DIAS AMORIM
 A Partir de: 01/10/2022 Até 31/10/2022

Processo N.: 1000004062314
 Nome: (309980/1) GEORGE MICHAEL DE OLIVEIRA GURSKI
 Cargo/Função: (3476) APOIO ADM. EDUCACIONAL-ELEMENTAR
 Un. Adm.: (013730) E E PROF ALDA GAWLINSKI SCOPEL
 A Partir de: 01/10/2022 Até 31/10/2022

Processo N.: 1000004066611
 Nome: (310702/1) GEOVANE PEREIRA LIMA
 Cargo/Função: (3476) APOIO ADM. EDUCACIONAL-ELEMENTAR
 Un. Adm.: (011576) E E DINIZ ALVES DE TOLEDO
 A Partir de: 01/10/2022 Até 31/10/2022

Processo N.: 1000004067545
 Nome: (85853/1) GERCINO FERNANDES DE MEDEIROS
 Cargo/Função: (3476) APOIO ADM. EDUCACIONAL-ELEMENTAR
 Un. Adm.: (013420) E E NOVA GALILEIA
 A Partir de: 01/10/2022 Até 31/10/2022

Processo N.: 1000004062316
 Nome: (261844/10) GERSON LUIZ PALU
 Cargo/Função: (3476) APOIO ADM. EDUCACIONAL-ELEMENTAR
 Un. Adm.: (013730) E E PROF ALDA GAWLINSKI SCOPEL
 A Partir de: 01/10/2022 Até 31/10/2022

Processo N.: 1000004062647
 Nome: (242024/1) GERUZAN CELESTINO DOS SANTOS
 Cargo/Função: (4740) APOIO ADM EDUC PROFISSIONALIZADO-30
 Un. Adm.: (154032) CEJA GILVAN DE SOUZA
 A Partir de: 01/10/2022 Até 31/10/2022

Processo N.: 1000004062606
 Nome: (144158/7) GESIEL SILVA LOURENCO
 Cargo/Função: (4740) APOIO ADM EDUC PROFISSIONALIZADO-30
 Un. Adm.: (009806) E E HISTORIADOR RUBENS DE MENDONCA
 A Partir de: 01/10/2022 Até 31/10/2022

Processo N.: 1000004062897
 Nome: (69869/7) GESONIAS ALVES DE SOUZA
 Cargo/Função: (3476) APOIO ADM. EDUCACIONAL-ELEMENTAR
 Un. Adm.: (013781) E E OSVALDO CANDIDO PEREIRA
 A Partir de: 01/10/2022 Até 31/10/2022

Processo N.: 1000004062886
 Nome: (313313/1) GESSE OLIVEIRA DA SILVA
 Cargo/Função: (3476) APOIO ADM. EDUCACIONAL-ELEMENTAR
 Un. Adm.: (184403) E E PONTAL DO GLORIA
 A Partir de: 01/10/2022 Até 31/10/2022

Processo N.: 1000004065371
 Nome: (60753/31) GESSY NASCIMENTO BEZERRA
 Cargo/Função: (3476) APOIO ADM. EDUCACIONAL-ELEMENTAR
 Un. Adm.: (215775) DIR REGIONAL DE EDUCACAO DE ALTA FLORESTA
 A Partir de: 01/10/2022 Até 31/10/2022

Processo N.: 1000004062861
 Nome: (221703/29) GIANCARLO SOUZA NASCIMENTO
 Cargo/Função: (3476) APOIO ADM. EDUCACIONAL-ELEMENTAR
 Un. Adm.: (124052) E E LEONISIO LEMOS MELO
 A Partir de: 01/10/2022 Até 31/10/2022

Processo N.: 1000004061675
 Nome: (287390/1) GILBERT ELISEU AMADOR
 Cargo/Função: (3476) APOIO ADM. EDUCACIONAL-ELEMENTAR
 Un. Adm.: (009733) E E MANOEL CAVALCANTI PROENCA
 A Partir de: 01/10/2022 Até 31/10/2022

Processo N.: 1000004062915
 Nome: (312777/1) GILBERTO DE ARAUJO WALVERDES
 Cargo/Função: (3476) APOIO ADM. EDUCACIONAL-ELEMENTAR
 Un. Adm.: (015350) E E SERRA AZUL
 A Partir de: 01/10/2022 Até 31/10/2022

Processo N.: 1000004062541
 Nome: (227160/1) GILBERTO RASADOR
 Cargo/Função: (4740) APOIO ADM EDUC PROFISSIONALIZADO-30
 Un. Adm.: (010871) E E ADOLFO AUGUSTO DE MORAES
 A Partir de: 01/10/2022 Até 31/10/2022

Processo N.: 1000004064496
 Nome: (288805/1) GILDEONE RODRIGUES DA SILVA
 Cargo/Função: (3476) APOIO ADM. EDUCACIONAL-ELEMENTAR
 Un. Adm.: (016381) E E ANTONIO OMETTO
 A Partir de: 01/10/2022 Até 31/10/2022

Processo N.: 1000004062904
 Nome: (242304/1) GILENO DA CONCEICAO NOGUEIRA
 Cargo/Função: (4740) APOIO ADM EDUC PROFISSIONALIZADO-30
 Un. Adm.: (119210) E E WELLINGTON FLAVIANO COELHO
 A Partir de: 01/10/2022 Até 31/10/2022

Processo N.: 1000004063408
 Nome: (261135/5) GILLIAN FERREIRA FERNANDES
 Cargo/Função: (3476) APOIO ADM. EDUCACIONAL-ELEMENTAR
 Un. Adm.: (117595) E E PE FIRMO PINTO DUARTE FILHO
 A Partir de: 01/10/2022 Até 31/10/2022

Processo N.: 1000004063541
 Nome: (236048/1) GILLIARD MENDES DA SILVA
 Cargo/Função: (4740) APOIO ADM EDUC PROFISSIONALIZADO-30
 Un. Adm.: (012980) E E RUI BARBOSA
 A Partir de: 01/10/2022 Até 31/10/2022

Processo N.: 1000004064435
 Nome: (85963/1) GILMAR DE ARAUJO
 Cargo/Função: (4740) APOIO ADM EDUC PROFISSIONALIZADO-30
 Un. Adm.: (009571) E E DR HELIO PALMA DE ARRUDA
 A Partir de: 01/10/2022 Até 31/10/2022

Processo N.: 1000004061372
 Nome: (207272/23) GILMAR PEREIRA
 Cargo/Função: (3476) APOIO ADM. EDUCACIONAL-ELEMENTAR
 Un. Adm: (176427) E E JOAO BATISTA DE ALMEIDA
 A Partir de: 01/10/2022 Até 31/10/2022

Processo N.: 1000004061733
 Nome: (237686/25) GILMAR ROSA CENTURIAO
 Cargo/Função: (3476) APOIO ADM. EDUCACIONAL-ELEMENTAR
 Un. Adm: (010928) E E JOSE SALMEN HANZE
 A Partir de: 01/10/2022 Até 31/10/2022

Processo N.: 1000004061438
 Nome: (56026/6) GILSON CARLOS ALVES
 Cargo/Função: (4740) APOIO ADM EDUC PROFISSIONALIZADO-30
 Un. Adm: (071803) E E RUI BARBOSA
 A Partir de: 01/10/2022 Até 31/10/2022

Processo N.: 1000004062663
 Nome: (227570/1) GILSON PACHECO ROLIM
 Cargo/Função: (4740) APOIO ADM EDUC PROFISSIONALIZADO-30
 Un. Adm: (060208) E E ALBERT EINSTEIN
 A Partir de: 01/10/2022 Até 31/10/2022

Processo N.: 1000004065316
 Nome: (214990/5) GILVAN SANTANA DE OLIVEIRA
 Cargo/Função: (4740) APOIO ADM EDUC PROFISSIONALIZADO-30
 Un. Adm: (016543) E E CANDIDO PORTINARI
 A Partir de: 01/10/2022 Até 31/10/2022

Processo N.: 1000004062494
 Nome: (102978/6) GIRLENO POQUIVIVUI
 Cargo/Função: (3476) APOIO ADM. EDUCACIONAL-ELEMENTAR
 Un. Adm: (016322) E E SAO GERALDO
 A Partir de: 01/10/2022 Até 31/10/2022

Processo N.: 1000004064653
 Nome: (314115/1) GISELENE ROCHA BULHOES
 Cargo/Função: (3476) APOIO ADM. EDUCACIONAL-ELEMENTAR
 Un. Adm: (049883) E E ANDRE MAGGI
 A Partir de: 01/10/2022 Até 31/10/2022

Processo N.: 1000004062884
 Nome: (235543/1) GLEITON FABRICIO CLAUDIANO COSTA
 Cargo/Função: (4740) APOIO ADM EDUC PROFISSIONALIZADO-30
 Un. Adm: (014958) E E ANTONIO JOSE DE LIMA
 A Partir de: 01/10/2022 Até 31/10/2022

Processo N.: 1000004062318
 Nome: (78043/2) GLEYDSON RODRIGUES ROSA
 Cargo/Função: (4740) APOIO ADM EDUC PROFISSIONALIZADO-30
 Un. Adm: (049689) E E SANTA TERESINHA
 A Partir de: 01/10/2022 Até 31/10/2022

Processo N.: 1000004064156
 Nome: (312394/1) GLEYTHON GONCALVES DE SOUZA E SILVA
 Cargo/Função: (3476) APOIO ADM. EDUCACIONAL-ELEMENTAR
 Un. Adm: (076210) E E CORREGO DO OURO
 A Partir de: 01/10/2022 Até 31/10/2022

Processo N.: 1000004062270
 Nome: (38516/1) GONCALO CAETANO DA SILVA
 Cargo/Função: (4740) APOIO ADM EDUC PROFISSIONALIZADO-30
 Un. Adm: (012580) E E OSVALDITA ELIZA TEIXEIRA COUTO
 A Partir de: 01/10/2022 Até 31/10/2022

Processo N.: 1000004063354
 Nome: (100092/1) GONCALO EGITO DO NASCIMENTO
 Cargo/Função: (4740) APOIO ADM EDUC PROFISSIONALIZADO-30
 Un. Adm: (012130) E E MARIA LEITE MARCOSKI
 A Partir de: 01/10/2022 Até 31/10/2022

Processo N.: 1000004062173
 Nome: (221946/13) GUILHERME ARAUJO DOS SANTOS
 Cargo/Função: (3476) APOIO ADM. EDUCACIONAL-ELEMENTAR
 Un. Adm: (014141) E E HUMBERTO CASTELO BRANCO
 A Partir de: 01/10/2022 Até 31/10/2022

Processo N.: 1000004062201
 Nome: (311327/1) GUILHERME DA SILVA SALVIONI
 Cargo/Função: (3476) APOIO ADM. EDUCACIONAL-ELEMENTAR
 Un. Adm: (009709) E E MARIANA LUIZA MOREIRA
 A Partir de: 01/10/2022 Até 31/10/2022

Processo N.: 1000004065593
 Nome: (244528/3) GUILHERME DE CAMPOS RODRIGUES SADAUSKAS
 Cargo/Função: (3476) APOIO ADM. EDUCACIONAL-ELEMENTAR
 Un. Adm: (173649) E E EDINA DALABETTA
 A Partir de: 01/10/2022 Até 31/10/2022

Processo N.: 1000004061625
 Nome: (314563/1) GUSTAVO DA SILVA GRASIOLI
 Cargo/Função: (3476) APOIO ADM. EDUCACIONAL-ELEMENTAR
 Un. Adm: (114561) E E PROF ELCIO PRATES
 A Partir de: 01/10/2022 Até 31/10/2022

Processo N.: 1000004061506
 Nome: (314116/1) GUSTAVO FERREIRA GUSMAO
 Cargo/Função: (3476) APOIO ADM. EDUCACIONAL-ELEMENTAR
 Un. Adm: (192139) E E PROF STELA MARIS VALERIANO DA SILVA
 A Partir de: 01/10/2022 Até 31/10/2022

Processo N.: 1000004062786
 Nome: (241870/1) GUTEMBERGUE FAUSTINO DA SILVA MANGERE
 Cargo/Função: (4740) APOIO ADM EDUC PROFISSIONALIZADO-30
 Un. Adm: (012300) E E MIGUEL BARACAT
 A Partir de: 01/10/2022 Até 31/10/2022

Processo N.: 1000004061431
 Nome: (304747/2) HANILTON JUNIOR BARBOSA DA CRUZ
 Cargo/Função: (3476) APOIO ADM. EDUCACIONAL-ELEMENTAR
 Un. Adm: (076228) E E MARIA DE ARRUDA MULLER
 A Partir de: 01/10/2022 Até 31/10/2022

Processo N.: 1000004063992
 Nome: (87159/1) HARILSON SIDINEI DE ALVARENGA
 Cargo/Função: (4740) APOIO ADM EDUC PROFISSIONALIZADO-30
 Un. Adm: (012505) E E FAUSTINO DIAS AMORIM
 A Partir de: 01/10/2022 Até 31/10/2022

Processo N.: 1000004062177
 Nome: (115109/27) HARUUTXANI KARAJA
 Cargo/Função: (3476) APOIO ADM. EDUCACIONAL-ELEMENTAR
 Un. Adm: (075698) E E INDIGENA HADORI
 A Partir de: 01/10/2022 Até 31/10/2022

Processo N.: 1000004064007
 Nome: (219858/30) HEIDER AGOSTINI
 Cargo/Função: (3476) APOIO ADM. EDUCACIONAL-ELEMENTAR
 Un. Adm: (013528) E E LUCAS AUXILIO TONIAZO
 A Partir de: 01/10/2022 Até 31/10/2022

Processo N.: 1000004062913
 Nome: (312118/1) HELIO CARLOS FERNANDES JUNIOR
 Cargo/Função: (3476) APOIO ADM. EDUCACIONAL-ELEMENTAR
 Un. Adm: (015350) E E SERRA AZUL
 A Partir de: 01/10/2022 Até 31/10/2022

Processo N.: 1000004062208
 Nome: (84914/1) HELIO RODRIGUES DOS SANTOS
 Cargo/Função: (4740) APOIO ADM EDUC PROFISSIONALIZADO-30
 Un. Adm: (016080) E E DOM AQUINO
 A Partir de: 01/10/2022 Até 31/10/2022

Processo N.: 1000004062474
 Nome: (288665/1) HELTON BENEDITO DE CAMPOS
 Cargo/Função: (3476) APOIO ADM. EDUCACIONAL-ELEMENTAR
 Un. Adm: (010553) E E ANDRE LUIZ DA SILVA REIS
 A Partir de: 01/10/2022 Até 31/10/2022

Processo N.: 1000004062545
 Nome: (87418/1) HELTON CLAUDIO DE OLIVEIRA
 Cargo/Função: (4740) APOIO ADM EDUC PROFISSIONALIZADO-30
 Un. Adm: (013641) E E POKOREO
 A Partir de: 01/10/2022 Até 31/10/2022

Processo N.: 1000004062476
 Nome: (287652/1) HENRIQUE JHEIFFER ALVES DOS SANTOS
 Cargo/Função: (3476) APOIO ADM. EDUCACIONAL-ELEMENTAR
 Un. Adm: (015989) E E VER BENTO MUNIZ
 A Partir de: 01/10/2022 Até 31/10/2022

Processo N.: 1000004061371
 Nome: (287407/1) HERIBERTO CESAR DUARTE
 Cargo/Função: (3476) APOIO ADM. EDUCACIONAL-ELEMENTAR
 Un. Adm: (011037) E E PROF RENILDA SILVA MORAES
 A Partir de: 01/10/2022 Até 31/10/2022

Processo N.: 1000004062896
 Nome: (87253/1) HILDETH MARQUES DA SILVA
 Cargo/Função: (4740) APOIO ADM EDUC PROFISSIONALIZADO-30
 Un. Adm: (013781) E E OSVALDO CANDIDO PEREIRA
 A Partir de: 01/10/2022 Até 31/10/2022

Processo N.: 1000004061837
 Nome: (128452/14) HUGO ADEMAR SCHWINGEL
 Cargo/Função: (4740) APOIO ADM EDUC PROFISSIONALIZADO-30
 Un. Adm: (016349) E E GUARANTA
 A Partir de: 01/10/2022 Até 31/10/2022

Processo N.: 1000004062797
 Nome: (311332/1) HUGO LORENZO DA SILVA
 Cargo/Função: (3476) APOIO ADM. EDUCACIONAL-ELEMENTAR
 Un. Adm: (009717) E E DR ESTEVAO ALVES CORREA
 A Partir de: 01/10/2022 Até 31/10/2022

Processo N.: 1000004063856
 Nome: (88836/1) HUMBERTO BISPO DA SILVA FILHO
 Cargo/Função: (4740) APOIO ADM EDUC PROFISSIONALIZADO-30
 Un. Adm: (012327) E E PROF JOSE MENDES MARTINS
 A Partir de: 01/10/2022 Até 31/10/2022

Processo N.: 1000004062392
 Nome: (94674/1) HUMBERTO DE OLIVEIRA
 Cargo/Função: (4740) APOIO ADM EDUC PROFISSIONALIZADO-30
 Un. Adm: (010839) E E ANTONIO G BALBINO
 A Partir de: 01/10/2022 Até 31/10/2022

Processo N.: 1000004062317
 Nome: (314755/2) HYOSIEE RIBEIRO SILVA
 Cargo/Função: (3476) APOIO ADM. EDUCACIONAL-ELEMENTAR
 Un. Adm: (049689) E E SANTA TERESINHA
 A Partir de: 01/10/2022 Até 31/10/2022

Processo N.: 1000004066225
 Nome: (67035/5) IARA MARIA VILELA BARBOSA
 Cargo/Função: (4740) APOIO ADM EDUC PROFISSIONALIZADO-30
 Un. Adm: (012947) E E ONECIDIO MANOEL RESENDE
 A Partir de: 01/10/2022 Até 31/10/2022

Processo N.: 1000004062826
 Nome: (282771/10) IGOR LEITE TEIXEIRA
 Cargo/Função: (3476) APOIO ADM. EDUCACIONAL-ELEMENTAR
 Un. Adm: (212466) E E DES INT DA ED BAS PROF ALFREDO MARIEN
 A Partir de: 01/10/2022 Até 31/10/2022

Processo N.: 1000004057858
 Nome: (288668/1) IGOR LEONARDO SILVA
 Cargo/Função: (3476) APOIO ADM. EDUCACIONAL-ELEMENTAR
 Un. Adm: (010596) E E MIL D PEDRO II PRES MEDICI
 A Partir de: 01/09/2022 Até 30/09/2022

Processo N.: 1000004061845
 Nome: (288668/1) IGOR LEONARDO SILVA
 Cargo/Função: (3476) APOIO ADM. EDUCACIONAL-ELEMENTAR
 Un. Adm: (010596) E E MIL D PEDRO II PRES MEDICI
 A Partir de: 01/10/2022 Até 31/10/2022

Processo N.: 1000004063555
 Nome: (313069/1) IGOR REYNAN MIRANDA DA COSTA
 Cargo/Função: (3476) APOIO ADM. EDUCACIONAL-ELEMENTAR
 Un. Adm: (010707) E E MARCELINA DE CAMPOS
 A Partir de: 01/10/2022 Até 31/10/2022

Processo N.: 1000004061732
 Nome: (56278/2) ILDO DOS SANTOS
 Cargo/Função: (4740) APOIO ADM EDUC PROFISSIONALIZADO-30
 Un. Adm: (010928) E E JOSE SALMEN HANZE
 A Partir de: 01/10/2022 Até 31/10/2022

Processo N.: 1000004063010
 Nome: (292355/7) ILDO IRENEU SCHROFFER
 Cargo/Função: (3476) APOIO ADM. EDUCACIONAL-ELEMENTAR
 Un. Adm: (157260) E E COUTINHO UNIAO
 A Partir de: 01/10/2022 Até 31/10/2022

Processo N.: 1000004064132
 Nome: (89548/1) ILSON RODRIGUES
 Cargo/Função: (4740) APOIO ADM EDUC PROFISSIONALIZADO-30
 Un. Adm: (215457) DIR REGIONAL DE EDUCACAO DE DIAMANTINO
 A Partir de: 01/10/2022 Até 31/10/2022

Processo N.: 1000004061782
 Nome: (241407/1) ILTON GOMES
 Cargo/Função: (4740) APOIO ADM EDUC PROFISSIONALIZADO-30
 Un. Adm: (015210) E E DEP BERTOLDO FREIRE
 A Partir de: 01/10/2022 Até 31/10/2022

Processo N.: 1000004062175
 Nome: (55219/4) IRAN SOARES DA SILVA
 Cargo/Função: (4740) APOIO ADM EDUC PROFISSIONALIZADO-30
 Un. Adm: (014141) E E HUMBERTO CASTELO BRANCO
 A Partir de: 01/10/2022 Até 31/10/2022

Processo N.: 1000004063934
 Nome: (89524/1) ISAIAS DIAS PEREIRA
 Cargo/Função: (4740) APOIO ADM EDUC PROFISSIONALIZADO-30
 Un. Adm: (043133) E E LUDOVICO VIEIRA CAMARGO
 A Partir de: 01/10/2022 Até 31/10/2022

Processo N.: 1000004062750
 Nome: (84389/1) ISAIAS ROBERTO PEREIRA
 Cargo/Função: (4740) APOIO ADM EDUC PROFISSIONALIZADO-30
 Un. Adm: (009717) E E DR ESTEVAO ALVES CORREA
 A Partir de: 01/10/2022 Até 31/10/2022

Processo N.: 1000004061601
 Nome: (87780/1) ISMAEL MARTINS DOS SANTOS
 Cargo/Função: (4740) APOIO ADM EDUC PROFISSIONALIZADO-30
 Un. Adm: (009920) E E DJALMA FERREIRA DE SOUZA
 A Partir de: 01/10/2022 Até 31/10/2022

Processo N.: 1000004063429
 Nome: (237332/5) ISMAIL PEIXOTO
 Cargo/Função: (3476) APOIO ADM. EDUCACIONAL-ELEMENTAR
 Un. Adm: (153958) E E INDIGENA TERENA DE KOMOMOYEA KOVORO
 A Partir de: 01/10/2022 Até 31/10/2022

Processo N.: 1000004062811
 Nome: (314117/1) ISRAEL CIRILO DA SILVA JUNIOR
 Cargo/Função: (3476) APOIO ADM. EDUCACIONAL-ELEMENTAR
 Un. Adm: (038636) E E PROF MARIA ELZA FERREIRA INACIO
 A Partir de: 01/10/2022 Até 31/10/2022

Processo N.: 1000004062448
 Nome: (226996/1) ISRAEL PEDRO DA SILVA FILHO
 Cargo/Função: (3476) APOIO ADM. EDUCACIONAL-ELEMENTAR
 Un. Adm: (157236) E E PROF FRANCISCA DE SOUZA ALENCAR
 A Partir de: 01/10/2022 Até 31/10/2022

Processo N.: 1000004063523
 Nome: (85868/1) ITAMAR PEREIRA COSTA
 Cargo/Função: (4740) APOIO ADM EDUC PROFISSIONALIZADO-30
 Un. Adm: (014869) E E PREF ARTHUR RAMOS
 A Partir de: 01/10/2022 Até 31/10/2022

Processo N.: 1000004061705
 Nome: (65554/3) IVAN PEREIRA AGUIAR
 Cargo/Função: (4740) APOIO ADM EDUC PROFISSIONALIZADO-30
 Un. Adm: (011185) E E 7 DE SETEMBRO
 A Partir de: 01/10/2022 Até 31/10/2022

Processo N.: 1000004062252
 Nome: (241944/1) IVON ROSA BORGES
 Cargo/Função: (4740) APOIO ADM EDUC PROFISSIONALIZADO-30
 Un. Adm: (015393) E E SAO JOSE DO RIO CLARO
 A Partir de: 01/10/2022 Até 31/10/2022

Processo N.: 1000004061979
 Nome: (135812/23) IVONE RIBEIRO DA SILVA
 Cargo/Função: (3476) APOIO ADM. EDUCACIONAL-ELEMENTAR
 Un. Adm: (015903) E E MIN PETRONIO PORTELA NUNES
 A Partir de: 01/10/2022 Até 31/10/2022

Processo N.: 1000004062493
 Nome: (202280/16) IZABEL CONCEICAO VITORINO
 Cargo/Função: (3476) APOIO ADM. EDUCACIONAL-ELEMENTAR
 Un. Adm: (016322) E E SAO GERALDO
 A Partir de: 01/10/2022 Até 31/10/2022

Processo N.: 1000004063427
 Nome: (129849/22) IZAQUES FERMINO MENDES
 Cargo/Função: (3476) APOIO ADM. EDUCACIONAL-ELEMENTAR
 Un. Adm: (153958) E E INDIGENA TERENA DE KOMOMOYEA KOVORO
 A Partir de: 01/10/2022 Até 31/10/2022

Processo N.: 1000004062205
 Nome: (313454/5) JADERSON BRUNO SILVA DE CAMPOS
 Cargo/Função: (3476) APOIO ADM. EDUCACIONAL-ELEMENTAR
 Un. Adm: (012106) E E PROF ADALGISA DE BARROS
 A Partir de: 01/10/2022 Até 31/10/2022

Processo N.: 1000004061495
 Nome: (75669/6) JADSON DA COSTA FARIA
 Cargo/Função: (3476) APOIO ADM. EDUCACIONAL-ELEMENTAR
 Un. Adm: (014575) E E DR ARTHUR ANTUNES MACIEL
 A Partir de: 01/10/2022 Até 31/10/2022

Processo N.: 1000004062216
 Nome: (312400/1) JAIME FERNANDES PEREIRA
 Cargo/Função: (3476) APOIO ADM. EDUCACIONAL-ELEMENTAR
 Un. Adm: (173363) E E SANTANA DAGUA LIMPA
 A Partir de: 01/10/2022 Até 31/10/2022

Processo N.: 1000004062170
 Nome: (226188/2) JAIR COSTA DE ANDRADE
 Cargo/Função: (4740) APOIO ADM EDUC PROFISSIONALIZADO-30
 Un. Adm: (010189) E E PE JOSE MARIA DO SACRAMENTO
 A Partir de: 01/10/2022 Até 31/10/2022

Processo N.: 1000004065879
 Nome: (216981/5) JAIR DE ALMEIDA LARA
 Cargo/Função: (4740) APOIO ADM EDUC PROFISSIONALIZADO-30
 Un. Adm: (156019) E E JOAQUIM BARBOSA DOS SANTOS
 A Partir de: 01/10/2022 Até 31/10/2022

Processo N.: 1000004062469
 Nome: (229563/14) JAIRO BENVINDO DA SILVA
 Cargo/Função: (3476) APOIO ADM. EDUCACIONAL-ELEMENTAR
 Un. Adm: (160040) E E TERRA NOVA
 A Partir de: 01/10/2022 Até 31/10/2022

Processo N.: 1000004063981
 Nome: (274597/5) JAIRO FERREIRA DE ARAUJO
 Cargo/Função: (3476) APOIO ADM. EDUCACIONAL-ELEMENTAR
 Un. Adm: (015407) E E DOMINGOS BRIANTE
 A Partir de: 01/10/2022 Até 31/10/2022

Processo N.: 1000004062204
 Nome: (287343/1) JAIRO GIRAO SILVA
 Cargo/Função: (3476) APOIO ADM. EDUCACIONAL-ELEMENTAR
 Un. Adm: (012106) E E PROF ADALGISA DE BARROS
 A Partir de: 01/10/2022 Até 31/10/2022

Processo N.: 1000004062422
 Nome: (39318/4) JAIRO LISBOA DE CAMPOS
 Cargo/Função: (4740) APOIO ADM EDUC PROFISSIONALIZADO-30
 Un. Adm: (021083) E E DOM AQUINO CORREA
 A Partir de: 01/10/2022 Até 31/10/2022

Processo N.: 1000004056968
 Nome: (314764/3) JAKSON BRAYAN SANTOS
 Cargo/Função: (3476) APOIO ADM. EDUCACIONAL-ELEMENTAR
 Un. Adm: (010596) E E MIL D PEDRO II PRES MEDICI
 A Partir de: 01/09/2022 Até 30/09/2022

Processo N.: 1000004063497
 Nome: (314764/3) JAKSON BRAYAN SANTOS
 Cargo/Função: (3476) APOIO ADM. EDUCACIONAL-ELEMENTAR
 Un. Adm: (010596) E E MIL D PEDRO II PRES MEDICI
 A Partir de: 01/10/2022 Até 31/10/2022

Processo N.: 1000004062200
 Nome: (143259/2) JANAINA PROENCA FERREIRA
 Cargo/Função: (3476) APOIO ADM. EDUCACIONAL-ELEMENTAR
 Un. Adm: (009709) E E MARIANA LUIZA MOREIRA
 A Partir de: 01/10/2022 Até 31/10/2022

Processo N.: 1000004056969
 Nome: (316887/1) JANDERSON ALBIERY SANTANA
 Cargo/Função: (3476) APOIO ADM. EDUCACIONAL-ELEMENTAR
 Un. Adm: (010596) E E MIL D PEDRO II PRES MEDICI
 A Partir de: 01/09/2022 Até 30/09/2022

Processo N.: 1000004061846
 Nome: (316887/1) JANDERSON ALBIERY SANTANA
 Cargo/Função: (3476) APOIO ADM. EDUCACIONAL-ELEMENTAR
 Un. Adm: (010596) E E MIL D PEDRO II PRES MEDICI
 A Partir de: 01/10/2022 Até 31/10/2022

Processo N.: 1000004066954
 Nome: (288101/1) JANDERSON IANOVSKI
 Cargo/Função: (3476) APOIO ADM. EDUCACIONAL-ELEMENTAR
 Un. Adm: (194948) EE MIL TIRAD CB ANTONIO DILCEU DA SILVA AMARAL
 A Partir de: 01/10/2022 Até 31/10/2022

Processo N.: 1000004061390
 Nome: (216173/5) JANIA ANGELA DA SILVA
 Cargo/Função: (3476) APOIO ADM. EDUCACIONAL-ELEMENTAR
 Un. Adm: (010880) E E DANIEL MARTINS MOURA
 A Partir de: 01/10/2022 Até 31/10/2022

Processo N.: 1000004062989
 Nome: (287388/1) JANIO DE ARRUDA E SILVA
 Cargo/Função: (3476) APOIO ADM. EDUCACIONAL-ELEMENTAR
 Un. Adm: (012319) E E DEP MILTON FIGUEIREDO
 A Partir de: 01/10/2022 Até 31/10/2022

Processo N.: 1000004061803
 Nome: (286588/1) JEAN BERNARD SOARES DA SILVA
 Cargo/Função: (3476) APOIO ADM. EDUCACIONAL-ELEMENTAR
 Un. Adm: (010480) E E ALCEBIANES CALHAO
 A Partir de: 01/10/2022 Até 31/10/2022

Processo N.: 1000004063116
 Nome: (288215/1) JEAN CARLOS DE OLIVEIRA
 Cargo/Função: (3476) APOIO ADM. EDUCACIONAL-ELEMENTAR
 Un. Adm: (011991) E E MIL TIRAD TEN CEL PM LOUIRSON RODR BENEVIDES
 A Partir de: 01/10/2022 Até 31/10/2022

Processo N.: 1000004062652
 Nome: (310808/1) JEANILSON MARQUES SILVEIRA
 Cargo/Função: (3476) APOIO ADM. EDUCACIONAL-ELEMENTAR
 Un. Adm: (013773) E E 29 DE JUNHO
 A Partir de: 01/10/2022 Até 31/10/2022

Processo N.: 1000004061455
 Nome: (311096/1) JEFERSON DA SILVA SOARES
 Cargo/Função: (3476) APOIO ADM. EDUCACIONAL-ELEMENTAR
 Un. Adm: (010863) E E LUCAS PACHECO DE CAMARGO
 A Partir de: 01/10/2022 Até 31/10/2022

Processo N.: 1000004060166
 Nome: (227484/1) JEICE KAMILA DA LUZ
 Cargo/Função: (4740) APOIO ADM EDUC PROFISSIONALIZADO-30
 Un. Adm: (010901) E E SAGRADO CORACAO DE JESUS
 A Partir de: 01/09/2022 Até 20/09/2022

Processo N.: 1000004066607
 Nome: (67213/36) JERONIMO DAVID DIAS DE CAMPOS
 Cargo/Função: (3476) APOIO ADM. EDUCACIONAL-ELEMENTAR
 Un. Adm: (011576) E E DINIZ ALVES DE TOLEDO
 A Partir de: 01/10/2022 Até 31/10/2022

Processo N.: 1000004061629
 Nome: (87039/1) JERONIMO DE SOUZA ROCHA
 Cargo/Função: (4740) APOIO ADM EDUC PROFISSIONALIZADO-30
 Un. Adm: (011193) E E 10 DE DEZEMBRO
 A Partir de: 01/09/2022 Até 30/09/2022

Processo N.: 1000004061632
 Nome: (87039/1) JERONIMO DE SOUZA ROCHA
 Cargo/Função: (4740) APOIO ADM EDUC PROFISSIONALIZADO-30
 Un. Adm: (011193) E E 10 DE DEZEMBRO
 A Partir de: 01/10/2022 Até 31/10/2022

Processo N.: 1000004062798
 Nome: (242250/7) JESUS LANGE DORILEO ADRIEN
 Cargo/Função: (3476) APOIO ADM. EDUCACIONAL-ELEMENTAR
 Un. Adm: (009717) E E DR ESTEVAO ALVES CORREA
 A Partir de: 01/10/2022 Até 31/10/2022

Processo N.: 1000004061484
 Nome: (85834/1) JEVERSON DE SOUSA
 Cargo/Função: (4740) APOIO ADM EDUC PROFISSIONALIZADO-30
 Un. Adm: (013072) E E SAO JOSE
 A Partir de: 01/10/2022 Até 31/10/2022

Processo N.: 1000004065699
 Nome: (285430/11) JHONES CAVALCANTE SILVA
 Cargo/Função: (3476) APOIO ADM. EDUCACIONAL-ELEMENTAR
 Un. Adm: (215058) DIR REGIONAL DE EDUCACAO DE RONDONOPOLIS
 A Partir de: 01/10/2022 Até 31/10/2022

Processo N.: 1000004062342
 Nome: (87323/1) JOAMIL GONCALO DE CAMPOS
 Cargo/Função: (4740) APOIO ADM EDUC PROFISSIONALIZADO-30
 Un. Adm: (040703) ASSESSORIA PEDAGOGICA VARZEA GRANDE
 A Partir de: 01/10/2022 Até 31/10/2022

Processo N.: 1000004061474
 Nome: (297850/5) JOANDERSON NUNES MARINHO VASTO
 Cargo/Função: (3476) APOIO ADM. EDUCACIONAL-ELEMENTAR
 Un. Adm: (012858) E E PROF MARIO ABRAAO NASSARDEN
 A Partir de: 01/10/2022 Até 31/10/2022

Processo N.: 1000004061434
 Nome: (252505/17) JOAO ANTONIO DA SILVEIRA
 Cargo/Função: (3476) APOIO ADM. EDUCACIONAL-ELEMENTAR
 Un. Adm: (076228) E E MARIA DE ARRUDA MULLER
 A Partir de: 01/10/2022 Até 31/10/2022

Processo N.: 1000004061940
 Nome: (225031/13) JOAO ANTONIO DE CAMARGO
 Cargo/Função: (3476) APOIO ADM. EDUCACIONAL-ELEMENTAR
 Un. Adm: (159697) E E PE ONESTO COSTA
 A Partir de: 01/10/2022 Até 31/10/2022

Processo N.: 1000004067544
 Nome: (40217/1) JOAO BATISTA CALDEIRA
 Cargo/Função: (4740) APOIO ADM EDUC PROFISSIONALIZADO-30
 Un. Adm: (013420) E E NOVA GALILEIA
 A Partir de: 01/10/2022 Até 31/10/2022

Processo N.: 1000004063591
 Nome: (32108/26) JOAO BATISTA DE MIRANDA
 Cargo/Função: (3476) APOIO ADM. EDUCACIONAL-ELEMENTAR
 Un. Adm: (011843) E E DEP FRANCISCO VILANOVA
 A Partir de: 01/10/2022 Até 31/10/2022

Processo N.: 1000004062386
 Nome: (56661/4) JOAO BATISTA FLORENTINO DE OLIVEIRA
 Cargo/Função: (4740) APOIO ADM EDUC PROFISSIONALIZADO-30
 Un. Adm: (013056) E E MARIO SPINELLI
 A Partir de: 01/10/2022 Até 31/10/2022

Processo N.: 1000004061424
 Nome: (310838/4) JOAO BOTTINO NETTO SANTOS
 Cargo/Função: (3476) APOIO ADM. EDUCACIONAL-ELEMENTAR
 Un. Adm: (010855) E E SILVESTRE GOMES JARDIM
 A Partir de: 01/10/2022 Até 31/10/2022

Processo N.: 1000004062341
 Nome: (87188/1) JOAO CARLOS DE MEDEIROS
 Cargo/Função: (4740) APOIO ADM EDUC PROFISSIONALIZADO-30
 Un. Adm: (012114) E E PEDRO GARDES
 A Partir de: 01/10/2022 Até 31/10/2022

Processo N.: 1000004061642
 Nome: (226176/4) JOAO CARLOS PEREIRA
 Cargo/Função: (4740) APOIO ADM EDUC PROFISSIONALIZADO-30
 Un. Adm: (013188) E E JUSCELINO K DE OLIVEIRA
 A Partir de: 01/10/2022 Até 31/10/2022

Processo N.: 1000004066232
 Nome: (312144/1) JOAO CARLOS SOUZA DE OLIVEIRA
 Cargo/Função: (3476) APOIO ADM. EDUCACIONAL-ELEMENTAR
 Un. Adm: (124109) E E BROMILDO LAWISCH
 A Partir de: 01/10/2022 Até 31/10/2022

Processo N.: 1000004062207
 Nome: (39842/1) JOAO FRANCISCO DE OLIVEIRA
 Cargo/Função: (4740) APOIO ADM EDUC PROFISSIONALIZADO-30
 Un. Adm: (016080) E E DOM AQUINO
 A Partir de: 01/10/2022 Até 31/10/2022

Processo N.: 1000004061879
 Nome: (38479/1) JOAO GARCIA DA SILVA
 Cargo/Função: (4740) APOIO ADM EDUC PROFISSIONALIZADO-30
 Un. Adm: (011215) E E SAO PEDRO APOSTOLO
 A Partir de: 01/10/2022 Até 31/10/2022

Processo N.: 1000004061862
 Nome: (289385/6) JOAO GILBERTO SOARES RODRIGUES
 Cargo/Função: (3476) APOIO ADM. EDUCACIONAL-ELEMENTAR
 Un. Adm: (077925) E E SANTA CRUZ
 A Partir de: 01/10/2022 Até 31/10/2022

Processo N.: 1000004062277
 Nome: (128505/13) JOAO GONZAGA DE SA NETO
 Cargo/Função: (3476) APOIO ADM. EDUCACIONAL-ELEMENTAR
 Un. Adm: (014303) E E PEDRO FERREIRA
 A Partir de: 01/10/2022 Até 31/10/2022

Processo N.: 1000004063037
 Nome: (270518/6) JOAO LOPES SARAIVA
 Cargo/Função: (3476) APOIO ADM. EDUCACIONAL-ELEMENTAR
 Un. Adm: (013226) E E DR JOSE GENTIL DA SILVA
 A Partir de: 01/10/2022 Até 31/10/2022

Processo N.: 1000004061826
 Nome: (85770/1) JOAO MARQUES PEREIRA
 Cargo/Função: (4740) APOIO ADM EDUC PROFISSIONALIZADO-30
 Un. Adm: (015059) E E MIL TIR CB PM DANNER M BARBOSA
 A Partir de: 01/09/2022 Até 30/09/2022

Processo N.: 1000004061829
 Nome: (85770/1) JOAO MARQUES PEREIRA
 Cargo/Função: (4740) APOIO ADM EDUC PROFISSIONALIZADO-30
 Un. Adm: (015059) E E MIL TIR CB PM DANNER M BARBOSA
 A Partir de: 01/10/2022 Até 31/10/2022

Processo N.: 1000004063084
 Nome: (310816/1) JOAO PEDRO CABRAL CERQUEIRA
 Cargo/Função: (3476) APOIO ADM. EDUCACIONAL-ELEMENTAR
 Un. Adm: (013617) E E FRANKLIN CASSIANO
 A Partir de: 01/10/2022 Até 31/10/2022

Processo N.: 1000004061398
 Nome: (85111/1) JOAO PEREIRA DE ALMEIDA
 Cargo/Função: (4740) APOIO ADM EDUC PROFISSIONALIZADO-30
 Un. Adm: (212504) E E DES INT DA ED BAS GET DORNELLES VARGAS
 A Partir de: 01/10/2022 Até 31/10/2022

Processo N.: 1000004061877
 Nome: (225903/1) JOAO QUEIROGA DA SILVA
 Cargo/Função: (4740) APOIO ADM EDUC PROFISSIONALIZADO-30
 Un. Adm: (014915) E E FRANCISCO SOARES DE OLIVEIRA
 A Partir de: 01/10/2022 Até 31/10/2022

Processo N.: 1000004064260
 Nome: (28588/1) JOAO RODRIGUES LEITE
 Cargo/Função: (1325) PORTEIRO (EM EXTINCAO)
 Un. Adm: (014095) E E TANCREDO A NEVES
 A Partir de: 01/10/2022 Até 31/10/2022

Processo N.: 1000004061432
 Nome: (27447/1) JOAO VIEIRA DOS SANTOS
 Cargo/Função: (4740) APOIO ADM EDUC PROFISSIONALIZADO-30
 Un. Adm: (016195) E E JOAO DE CAMPOS VIDAL
 A Partir de: 01/10/2022 Até 31/10/2022

Processo N.: 1000004063824
 Nome: (275613/9) JOAQUIM PEREIRA DAS NEVES
 Cargo/Função: (3476) APOIO ADM. EDUCACIONAL-ELEMENTAR
 Un. Adm: (158356) E E LUIS PEDROSO DA SILVA
 A Partir de: 01/10/2022 Até 31/10/2022

Processo N.: 1000004062246
Nome: (110538/1) JOAREZ ZOMAZORE FILHO
Cargo/Função: (4740) APOIO ADM EDUC PROFISSIONALIZADO-30
Un. Adm: (009652) E E PROF BENEDITO DE CARVALHO
A Partir de: 01/10/2022 Até 31/10/2022

Processo N.: 1000004061400
Nome: (74866/4) JOCELIA MARLENE FERREIRA MACHADO
Cargo/Função: (4740) APOIO ADM EDUC PROFISSIONALIZADO-30
Un. Adm: (014966) E E SANTO ANTONIO DE PADUA
A Partir de: 01/10/2022 Até 31/10/2022

Processo N.: 1000004064616
Nome: (312627/4) JOCENIR LUCAS COSTA MAGALHAES FERREIRA
Cargo/Função: (3476) APOIO ADM. EDUCACIONAL-ELEMENTAR
Un. Adm: (016080) E E DOM AQUINO
A Partir de: 01/10/2022 Até 31/10/2022

Processo N.: 1000004061532
Nome: (85776/1) JOEL CONRADO DE OLIVEIRA
Cargo/Função: (4740) APOIO ADM EDUC PROFISSIONALIZADO-30
Un. Adm: (010448) E E SEN AZEREDO
A Partir de: 01/10/2022 Até 31/10/2022

Processo N.: 1000004061517
Nome: (303719/7) JOEL PIRES DA SILVA
Cargo/Função: (3476) APOIO ADM. EDUCACIONAL-ELEMENTAR
Un. Adm: (163643) E E CASTRO ALVES
A Partir de: 01/10/2022 Até 31/10/2022

Processo N.: 1000004063260
Nome: (85795/1) JOELI TEODORO DE MIRANDA
Cargo/Função: (4740) APOIO ADM EDUC PROFISSIONALIZADO-30
Un. Adm: (158364) E E TEREZINHA DE JESUS SILVA
A Partir de: 01/10/2022 Até 31/10/2022

Processo N.: 1000004062138
Nome: (87107/1) JOELSON DE BRITTES JUNIOR
Cargo/Função: (4740) APOIO ADM EDUC PROFISSIONALIZADO-30
Un. Adm: (010405) E E GUSTAVO KULMANN
A Partir de: 01/10/2022 Até 31/10/2022

Processo N.: 1000004063119
Nome: (285582/2) JOEMERSON HONORATO CANJO
Cargo/Função: (3476) APOIO ADM. EDUCACIONAL-ELEMENTAR
Un. Adm: (038563) E E JARDIM DAS FLORES
A Partir de: 01/10/2022 Até 31/10/2022

Processo N.: 1000004061473
Nome: (310694/1) JOILSON BENEDITO DA SILVA
Cargo/Função: (3476) APOIO ADM. EDUCACIONAL-ELEMENTAR
Un. Adm: (012858) E E PROF MARIO ABRAAO NASSARDEN
A Partir de: 01/10/2022 Até 31/10/2022

Processo N.: 1000004061539
Nome: (87406/1) JOILSON SEBASTIAO DA SILVA
Cargo/Função: (4740) APOIO ADM EDUC PROFISSIONALIZADO-30
Un. Adm: (012149) E E MANOEL GOMES
A Partir de: 01/10/2022 Até 31/10/2022

Processo N.: 1000004061520
Nome: (252139/3) JOILSON SEBASTIAO DOS SANTOS
Cargo/Função: (3476) APOIO ADM. EDUCACIONAL-ELEMENTAR
Un. Adm: (163643) E E CASTRO ALVES
A Partir de: 01/10/2022 Até 31/10/2022

Processo N.: 1000004063074
Nome: (84907/1) JONAIR MARTINS DOS ANJOS
Cargo/Função: (4740) APOIO ADM EDUC PROFISSIONALIZADO-30
Un. Adm: (016071) E E SAO LOURENCO
A Partir de: 01/10/2022 Até 31/10/2022

Processo N.: 1000004065465
Nome: (314476/1) JONAS CLEBER SODRE RAIOL
Cargo/Função: (3476) APOIO ADM. EDUCACIONAL-ELEMENTAR
Un. Adm: (015482) E E RUI BARBOSA
A Partir de: 01/10/2022 Até 31/10/2022

Processo N.: 1000004062214
Nome: (303089/3) JONATAN ADEMIR HENNRICHES
Cargo/Função: (3476) APOIO ADM. EDUCACIONAL-ELEMENTAR
Un. Adm: (173363) E E SANTANA DAGUA LIMPA
A Partir de: 01/10/2022 Até 31/10/2022

Processo N.: 1000004062153
Nome: (228056/1) JONATAN ALBERTO SOARES CORREA
Cargo/Função: (4740) APOIO ADM EDUC PROFISSIONALIZADO-30
Un. Adm: (021091) E E CLENIA ROSALINA SOUZA
A Partir de: 01/10/2022 Até 31/10/2022

Processo N.: 1000004061636
Nome: (288394/1) JONE PETERSON DE MORAES OLIVEIRA
Cargo/Função: (3476) APOIO ADM. EDUCACIONAL-ELEMENTAR
Un. Adm: (094439) E E DIVA HUGUENY DE SIQUEIRA BASTOS
A Partir de: 01/10/2022 Até 31/10/2022

Processo N.: 1000004062705
Nome: (294637/9) JONIL MARQUES SILVA
Cargo/Função: (3476) APOIO ADM. EDUCACIONAL-ELEMENTAR
Un. Adm: (011940) E E JOSE LEITE DE MORAES
A Partir de: 01/10/2022 Até 31/10/2022

Processo N.: 1000004063048
Nome: (85916/1) JONILDO FIGUEIREDO DE ARRUDA
Cargo/Função: (4740) APOIO ADM EDUC PROFISSIONALIZADO-30
Un. Adm: (015377) E E NILCE MARIA MAGALHAES
A Partir de: 01/10/2022 Até 31/10/2022

Processo N.: 1000004065679
Nome: (318847/1) JORCINEI CRISTIAN DA SILVA
Cargo/Função: (3476) APOIO ADM. EDUCACIONAL-ELEMENTAR
Un. Adm: (013021) E E CARLOS TRIGARAY FILHO
A Partir de: 01/10/2022 Até 31/10/2022

Processo N.: 1000004062139
Nome: (288548/1) JORGE GUILHERME COSTA PECEGUEIRO
Cargo/Função: (3476) APOIO ADM. EDUCACIONAL-ELEMENTAR
Un. Adm: (009830) E E SANTOS DUMONT
A Partir de: 01/10/2022 Até 31/10/2022

Processo N.: 1000004062642
Nome: (303348/3) JORGE MARQUES DE ARRUDA
Cargo/Função: (3476) APOIO ADM. EDUCACIONAL-ELEMENTAR
Un. Adm: (173576) E E GOV DANTE MARTINS DE OLIVEIRA
A Partir de: 01/10/2022 Até 31/10/2022

Processo N.: 1000004062513
Nome: (312319/1) JORVELINO ROCHA VIANO
Cargo/Função: (3476) APOIO ADM. EDUCACIONAL-ELEMENTAR
Un. Adm: (012513) E E NAGIB SAAD
A Partir de: 01/10/2022 Até 31/10/2022

Processo N.: 1000004061511
Nome: (311343/1) JOSE AGEU SOARES LIBANIO DUARTE
Cargo/Função: (3476) APOIO ADM. EDUCACIONAL-ELEMENTAR
Un. Adm: (049832) E E SALIM FELICIO
A Partir de: 01/10/2022 Até 31/10/2022

Processo N.: 1000004063114
Nome: (67354/3) JOSE ALVES DUARTE
Cargo/Função: (4740) APOIO ADM EDUC PROFISSIONALIZADO-30
Un. Adm: (011991) E E MIL TIRAD TEN CEL PM LOUIRSON RODR BENEVIDES
A Partir de: 01/10/2022 Até 31/10/2022

Processo N.: 1000004061529
Nome: (142427/7) JOSE ANTONIO APARECIDO BARBOSA
Cargo/Função: (3476) APOIO ADM. EDUCACIONAL-ELEMENTAR
Un. Adm: (015911) E E RAMON SANCHES MARQUES
A Partir de: 01/10/2022 Até 31/10/2022

Processo N.: 1000004062172
Nome: (311344/1) JOSE ANTONIO BATISTA
Cargo/Função: (3476) APOIO ADM. EDUCACIONAL-ELEMENTAR
Un. Adm: (009938) E E PROF PACIANA TORRES DE SANTANA
A Partir de: 01/10/2022 Até 31/10/2022

Processo N.: 1000004062199
Nome: (225901/1) JOSE ANTONIO DE MOURA
Cargo/Função: (4740) APOIO ADM EDUC PROFISSIONALIZADO-30
Un. Adm: (009709) E E MARIANA LUIZA MOREIRA
A Partir de: 01/10/2022 Até 31/10/2022

Processo N.: 1000004061442
Nome: (276347/20) JOSE ANTONIO DE SOUZA
Cargo/Função: (3476) APOIO ADM. EDUCACIONAL-ELEMENTAR
Un. Adm: (011002) E E PINDORAMA
A Partir de: 01/10/2022 Até 31/10/2022

Processo N.: 1000004061926
Nome: (85318/1) JOSE APARECIDO CELESTINO
Cargo/Função: (4740) APOIO ADM EDUC PROFISSIONALIZADO-30
Un. Adm: (015806) E E JOSE ALVES BEZERRA
A Partir de: 01/10/2022 Até 31/10/2022

Processo N.: 1000004064245
Nome: (226620/1) JOSE AUGUSTO TALON MORAES
Cargo/Função: (4740) APOIO ADM EDUC PROFISSIONALIZADO-30
Un. Adm: (010987) E E D WUNIBALDO TELLEUR
A Partir de: 01/10/2022 Até 31/10/2022

Processo N.: 1000004064244
Nome: (87226/1) JOSE BALBINO DE MORAES NETO
Cargo/Função: (4740) APOIO ADM EDUC PROFISSIONALIZADO-30
Un. Adm: (010987) E E D WUNIBALDO TELLEUR
A Partir de: 01/10/2022 Até 31/10/2022

Processo N.: 1000004065592
Nome: (87945/1) JOSE CARLOS DO NASCIMENTO
Cargo/Função: (4740) APOIO ADM EDUC PROFISSIONALIZADO-30
Un. Adm: (016381) E E ANTONIO OMETTO
A Partir de: 01/10/2022 Até 31/10/2022

Processo N.: 1000004061892
Nome: (127200/11) JOSE CARLOS MORANDI
Cargo/Função: (4740) APOIO ADM EDUC PROFISSIONALIZADO-30
Un. Adm: (013498) E E 12 DE ABRIL
A Partir de: 01/10/2022 Até 31/10/2022

Processo N.: 1000004061674
Nome: (225923/1) JOSE CLOVIS DE CARVALHO
Cargo/Função: (4740) APOIO ADM EDUC PROFISSIONALIZADO-30
Un. Adm: (009733) E E MANOEL CAVALCANTI PROENCA
A Partir de: 01/10/2022 Até 31/10/2022

Processo N.: 1000004061722
Nome: (64404/2) JOSE CUPERTINO DA CRUZ
Cargo/Função: (4740) APOIO ADM EDUC PROFISSIONALIZADO-30
Un. Adm: (010464) E E DOM JOSE DO DESPRAIADO
A Partir de: 01/10/2022 Até 31/10/2022

Processo N.: 1000004061389
Nome: (87389/1) JOSE DA SILVA LOPES
Cargo/Função: (4740) APOIO ADM EDUC PROFISSIONALIZADO-30
Un. Adm: (010880) E E DANIEL MARTINS MOURA
A Partir de: 01/10/2022 Até 31/10/2022

Processo N.: 1000004063075
 Nome: (84369/1) JOSE DANTAS DOS SANTOS
 Cargo/Função: (4740) APOIO ADM EDUC PROFISSIONALIZADO-30
 Un. Adm: (013218) E E BARAO DE MELGACO
 A Partir de: 01/10/2022 Até 31/10/2022

Processo N.: 1000004061890
 Nome: (68160/1) JOSE DE MANASSES VIANA NETO
 Cargo/Função: (4740) APOIO ADM EDUC PROFISSIONALIZADO-30
 Un. Adm: (013498) E E 12 DE ABRIL
 A Partir de: 01/10/2022 Até 31/10/2022

Processo N.: 1000004061828
 Nome: (312358/1) JOSE EDGAR GRACIANO BATISTA
 Cargo/Função: (3476) APOIO ADM. EDUCACIONAL-ELEMENTAR
 Un. Adm: (184152) E E JUAREZ RODRIGUES DOS ANJOS
 A Partir de: 01/10/2022 Até 31/10/2022

Processo N.: 1000004062400
 Nome: (85163/1) JOSE FERREIRA DA SILVA NETO
 Cargo/Função: (4740) APOIO ADM EDUC PROFISSIONALIZADO-30
 Un. Adm: (124060) E E PROF MARIA HERMINIA ALVES
 A Partir de: 01/10/2022 Até 31/10/2022

Processo N.: 1000004061603
 Nome: (87047/1) JOSE FERREIRA DE JESUS
 Cargo/Função: (4740) APOIO ADM EDUC PROFISSIONALIZADO-30
 Un. Adm: (011207) E E TREZE DE MAIO
 A Partir de: 01/10/2022 Até 31/10/2022

Processo N.: 1000004061561
 Nome: (289883/1) JOSE FIRMINO FILHO
 Cargo/Função: (3476) APOIO ADM. EDUCACIONAL-ELEMENTAR
 Un. Adm: (010952) E E PROF EUNICE SOUZA DOS SANTOS
 A Partir de: 01/10/2022 Até 31/10/2022

Processo N.: 1000004065871
 Nome: (303040/3) JOSE FRANCISCO DA SILVA LIMA
 Cargo/Função: (3476) APOIO ADM. EDUCACIONAL-ELEMENTAR
 Un. Adm: (013374) E E MANOEL SOARES CAMPOS
 A Partir de: 01/10/2022 Até 31/10/2022

Processo N.: 1000004061516
 Nome: (54906/3) JOSE GASPAR DE SOUZA
 Cargo/Função: (4740) APOIO ADM EDUC PROFISSIONALIZADO-30
 Un. Adm: (014826) E E ANTONIO FERREIRA SOBRINHO
 A Partir de: 01/10/2022 Até 31/10/2022

Processo N.: 1000004062907
 Nome: (258201/1) JOSE GOMES DA SILVA
 Cargo/Função: (4740) APOIO ADM EDUC PROFISSIONALIZADO-30
 Un. Adm: (119210) E E WELLINGTON FLAVIANO COELHO
 A Partir de: 01/10/2022 Até 31/10/2022

Processo N.: 1000004062712
 Nome: (241834/1) JOSE GOMES DE PINHO
 Cargo/Função: (4740) APOIO ADM EDUC PROFISSIONALIZADO-30
 Un. Adm: (010430) E E ALINA DO NASCIMENTO TOCANTINS
 A Partir de: 01/10/2022 Até 31/10/2022

Processo N.: 1000004063338
 Nome: (315019/1) JOSE GONZAGA BARRETO NETO
 Cargo/Função: (3476) APOIO ADM. EDUCACIONAL-ELEMENTAR
 Un. Adm: (021644) E E PROF CARLOS PEREIRA BARBOSA
 A Partir de: 01/10/2022 Até 31/10/2022

Processo N.: 1000004063689
 Nome: (304336/2) JOSE LOPES DE OLIVEIRA
 Cargo/Função: (3476) APOIO ADM. EDUCACIONAL-ELEMENTAR
 Un. Adm: (014931) E E SEN FILINTO MULLER
 A Partir de: 01/10/2022 Até 31/10/2022

Processo N.: 1000004061800
 Nome: (258582/1) JOSE LUCIO DE OLIVEIRA FILHO
 Cargo/Função: (3476) APOIO ADM. EDUCACIONAL-ELEMENTAR
 Un. Adm: (010480) E E ALCEBIADES CALHAO
 A Partir de: 01/10/2022 Até 31/10/2022

Processo N.: 1000004064133
 Nome: (89033/2) JOSE MARCIO FERREIRA DOS SANTOS
 Cargo/Função: (4740) APOIO ADM EDUC PROFISSIONALIZADO-30
 Un. Adm: (215457) DIR REGIONAL DE EDUCACAO DE DIAMANTINO
 A Partir de: 01/10/2022 Até 31/10/2022

Processo N.: 1000004061447
 Nome: (302533/1) JOSE MARCOS PENAFORT CONCEICAO
 Cargo/Função: (3476) APOIO ADM. EDUCACIONAL-ELEMENTAR
 Un. Adm: (212431) E E DE DES INT ED BAS ANT CES DE FIGUEIR NETO
 A Partir de: 01/10/2022 Até 31/10/2022

Processo N.: 1000004062340
 Nome: (228161/1) JOSE MARIA ALEIXO DOS SANTOS
 Cargo/Função: (4740) APOIO ADM EDUC PROFISSIONALIZADO-30
 Un. Adm: (012289) E E IRMAOS DO CAMINHO
 A Partir de: 01/10/2022 Até 31/10/2022

Processo N.: 1000004061619
 Nome: (99225/1) JOSE MESSIAS FERRAZ DE OLIVEIRA
 Cargo/Função: (4740) APOIO ADM EDUC PROFISSIONALIZADO-30
 Un. Adm: (049549) E E SAO MIGUEL
 A Partir de: 01/10/2022 Até 31/10/2022

Processo N.: 1000004061524
 Nome: (76850/2) JOSE MORAES VILETE
 Cargo/Função: (4740) APOIO ADM EDUC PROFISSIONALIZADO-30
 Un. Adm: (016632) E E PROF DEMETRIO PEREIRA
 A Partir de: 01/10/2022 Até 31/10/2022

Processo N.: 1000004062206
 Nome: (84911/1) JOSE NASCIMENTO SOARES
 Cargo/Função: (4740) APOIO ADM EDUC PROFISSIONALIZADO-30
 Un. Adm: (016080) E E DOM AQUINO
 A Partir de: 01/10/2022 Até 31/10/2022

Processo N.: 1000004062507
 Nome: (87394/1) JOSE NASCIMENTO VIEIRA
 Cargo/Função: (4740) APOIO ADM EDUC PROFISSIONALIZADO-30
 Un. Adm: (013609) E E PROF JOAO MACEDO
 A Partir de: 01/10/2022 Até 31/10/2022

Processo N.: 1000004056965
 Nome: (227651/1) JOSE NILSON DA CRUZ
 Cargo/Função: (4740) APOIO ADM EDUC PROFISSIONALIZADO-30
 Un. Adm: (010588) E E PROF ULISSES CUIABANO
 A Partir de: 01/09/2022 Até 30/09/2022

Processo N.: 1000004062627
 Nome: (227651/1) JOSE NILSON DA CRUZ
 Cargo/Função: (4740) APOIO ADM EDUC PROFISSIONALIZADO-30
 Un. Adm: (010588) E E PROF ULISSES CUIABANO
 A Partir de: 01/10/2022 Até 31/10/2022

Processo N.: 1000004064204
 Nome: (288074/1) JOSE NILTON ALMEIDA LIMA
 Cargo/Função: (3476) APOIO ADM. EDUCACIONAL-ELEMENTAR
 Un. Adm: (016020) E E PROF JOAO BATISTA
 A Partir de: 01/10/2022 Até 31/10/2022

Processo N.: 1000004063243
 Nome: (99718/1) JOSE PEREIRA DA SILVA
 Cargo/Função: (4740) APOIO ADM EDUC PROFISSIONALIZADO-30
 Un. Adm: (014486) E E REGINA TENORIO OLIVEIRA
 A Partir de: 01/10/2022 Até 31/10/2022

Processo N.: 1000004062085
 Nome: (38507/1) JOSE PEREIRA SOBRINHO
 Cargo/Função: (4740) APOIO ADM EDUC PROFISSIONALIZADO-30
 Un. Adm: (040452) E E GOV JULIO STRUBING MULLER
 A Partir de: 01/10/2022 Até 31/10/2022

Processo N.: 1000004063935
 Nome: (235817/1) JOSE RAIMUNDO DA ROCHA BARROS
 Cargo/Função: (4740) APOIO ADM EDUC PROFISSIONALIZADO-30
 Un. Adm: (043133) E E LUDOVICO VIEIRA CAMARGO
 A Partir de: 01/10/2022 Até 31/10/2022

Processo N.: 1000004063986
 Nome: (144888/10) JOSE ROBERTO DE SOUSA GUERRA
 Cargo/Função: (4740) APOIO ADM EDUC PROFISSIONALIZADO-30
 Un. Adm: (013510) E E NORBERTO SCHWANTES
 A Partir de: 01/10/2022 Até 31/10/2022

Processo N.: 1000004061456
 Nome: (287268/1) JOSEMAR BARBOSA DA COSTA
 Cargo/Função: (3476) APOIO ADM. EDUCACIONAL-ELEMENTAR
 Un. Adm: (010863) E E LUCAS PACHECO DE CAMARGO
 A Partir de: 01/10/2022 Até 31/10/2022

Processo N.: 1000004063510
 Nome: (261679/3) JOSIANE DOS SANTOS DA CUNHA
 Cargo/Função: (3476) APOIO ADM. EDUCACIONAL-ELEMENTAR
 Un. Adm: (154687) E E MARIA EDUARDA PEREIRA SOLDERA
 A Partir de: 01/10/2022 Até 31/10/2022

Processo N.: 1000004061639
 Nome: (289827/1) JOSIELE AMORIM VICENTE
 Cargo/Função: (3476) APOIO ADM. EDUCACIONAL-ELEMENTAR
 Un. Adm: (094439) E E DIVA HUGUENY DE SIQUEIRA BASTOS
 A Partir de: 01/10/2022 Até 13/10/2022

Processo N.: 1000004063911
 Nome: (309248/1) JOSINEIDE SIQUEIRA GONCALVES
 Cargo/Função: (3476) APOIO ADM. EDUCACIONAL-ELEMENTAR
 Un. Adm: (154040) E E ANDRE ANTONIO MAGGI
 A Partir de: 01/10/2022 Até 31/10/2022

Processo N.: 1000004062450
 Nome: (312372/1) JOSUE DIAS DE PAULA
 Cargo/Função: (3476) APOIO ADM. EDUCACIONAL-ELEMENTAR
 Un. Adm: (157236) E E PROF FRANCISCA DE SOUZA ALENCAR
 A Partir de: 01/10/2022 Até 31/10/2022

Processo N.: 1000004064396
 Nome: (267721/11) JOSUE FERNANDES FRANCISCO DA SILVA
 Cargo/Função: (3476) APOIO ADM. EDUCACIONAL-ELEMENTAR
 Un. Adm: (016047) E E JOAO MONTEIRO SOBRINHO
 A Partir de: 01/10/2022 Até 31/10/2022

Processo N.: 1000004062471
 Nome: (283731/20) JOSUE LAURO DE MORAES NEVES
 Cargo/Função: (3476) APOIO ADM. EDUCACIONAL-ELEMENTAR
 Un. Adm: (010553) E E ANDRE LUIZ DA SILVA REIS
 A Partir de: 01/10/2022 Até 31/10/2022

Processo N.: 1000004061630
 Nome: (87040/1) JOSUE OLIVEIRA PINTO
 Cargo/Função: (4740) APOIO ADM EDUC PROFISSIONALIZADO-30
 Un. Adm: (011193) E E 10 DE DEZEMBRO
 A Partir de: 01/09/2022 Até 30/09/2022

Processo N.: 1000004061634
 Nome: (87040/1) JOSUE OLIVEIRA PINTO
 Cargo/Função: (4740) APOIO ADM EDUC PROFISSIONALIZADO-30
 Un. Adm: (011193) E E 10 DE DEZEMBRO
 A Partir de: 01/10/2022 Até 31/10/2022

Processo N.: 1000004061882

Nome: (67198/1) JOVACI RODRIGUES COSTA
Cargo/Função: (4740) APOIO ADM EDUC PROFISSIONALIZADO-30
Un. Adm: (011215) E E SAO PEDRO APOSTOLO
A Partir de: 01/10/2022 Até 31/10/2022

Processo N.: 1000004062825

Nome: (85034/1) JOVELINO BARBOSA DE SOUZA
Cargo/Função: (4740) APOIO ADM EDUC PROFISSIONALIZADO-30
Un. Adm: (212466) E E DES INT DA ED BAS PROF ALFREDO MARIEN
A Partir de: 01/10/2022 Até 31/10/2022

Processo N.: 1000004063261

Nome: (241946/1) JOZIRLAN RODRIGUES COSTA CHAGAS
Cargo/Função: (4740) APOIO ADM EDUC PROFISSIONALIZADO-30
Un. Adm: (158364) E E TEREZINHA DE JESUS SILVA
A Partir de: 01/10/2022 Até 31/10/2022

Processo N.: 1000004062455

Nome: (89684/3) JUBEN GOULART TEIXEIRA
Cargo/Função: (4740) APOIO ADM EDUC PROFISSIONALIZADO-30
Un. Adm: (011142) E E EMANUEL PINHEIRO
A Partir de: 01/10/2022 Até 31/10/2022

Processo N.: 1000004061449

Nome: (85084/1) JUCELIO PAEZ LANDIM
Cargo/Função: (4740) APOIO ADM EDUC PROFISSIONALIZADO-30
Un. Adm: (015253) E E LOURENCO PERUCHI
A Partir de: 01/10/2022 Até 31/10/2022

Processo N.: 1000004061478

Nome: (309996/2) JUCIEL SANDRO DE BARROS
Cargo/Função: (3476) APOIO ADM. EDUCACIONAL-ELEMENTAR
Un. Adm: (016209) E E PE THIAGO
A Partir de: 01/10/2022 Até 31/10/2022

Processo N.: 1000004062597

Nome: (241172/2) JUCILENE LUCIA DA CRUZ
Cargo/Função: (3476) APOIO ADM. EDUCACIONAL-ELEMENTAR
Un. Adm: (104248) E E JAIME VERISSIMO DE CAMPOS JR JAIMINHO
A Partir de: 01/10/2022 Até 31/10/2022

Processo N.: 1000004061651

Nome: (131632/8) JUCIRLEY BATISTA DE ALMEIDA
Cargo/Função: (4740) APOIO ADM EDUC PROFISSIONALIZADO-30
Un. Adm: (011045) E E PROF ELIZABETH DE FREITAS MAGALHAES
A Partir de: 01/10/2022 Até 31/10/2022

Processo N.: 1000004061944

Nome: (298654/7) JULIANO DA SILVA
Cargo/Função: (3476) APOIO ADM. EDUCACIONAL-ELEMENTAR
Un. Adm: (148113) E E CREMILDA DE OLIVEIRA VIANA
A Partir de: 01/10/2022 Até 31/10/2022

Processo N.: 1000004061440

Nome: (270181/10) JULIANO SANQUITE GOMES
Cargo/Função: (3476) APOIO ADM. EDUCACIONAL-ELEMENTAR
Un. Adm: (011002) E E PINDORAMA
A Partir de: 01/10/2022 Até 31/10/2022

Processo N.: 1000004062357

Nome: (314180/1) JULIO CESAR DUARTE DE OLIVEIRA
Cargo/Função: (3476) APOIO ADM. EDUCACIONAL-ELEMENTAR
Un. Adm: (012025) CHP PROF CELIA RODRIGUES DUQUE
A Partir de: 01/10/2022 Até 31/10/2022

Processo N.: 1000004062760

Nome: (242390/1) JULIO CEZAR FREITAS DOS REIS
Cargo/Função: (4740) APOIO ADM EDUC PROFISSIONALIZADO-30
Un. Adm: (016438) E E KREEN AKARORE
A Partir de: 01/10/2022 Até 31/10/2022

Processo N.: 1000004061986

Nome: (87823/1) JUMARA DE ANDRADE PEREIRA
Cargo/Função: (4740) APOIO ADM EDUC PROFISSIONALIZADO-30
Un. Adm: (060216) E E MISSIONARIO GUNNAR VINGREN
A Partir de: 01/10/2022 Até 31/10/2022

Processo N.: 1000004066610

Nome: (250678/1) JUNHIO FERREIRA COELHO
Cargo/Função: (3476) APOIO ADM. EDUCACIONAL-ELEMENTAR
Un. Adm: (011576) E E DINIZ ALVES DE TOLEDO
A Partir de: 01/10/2022 Até 31/10/2022

Processo N.: 1000004065924

Nome: (85279/1) JUNIOR JOSE ALMEIDA RODRIGUES
Cargo/Função: (4740) APOIO ADM EDUC PROFISSIONALIZADO-30
Un. Adm: (016110) E E VINICIUS DE MORAES
A Partir de: 01/10/2022 Até 31/10/2022

Processo N.: 1000004061522

Nome: (30837/4) JURANDIR JOSE DA SILVA
Cargo/Função: (4740) APOIO ADM EDUC PROFISSIONALIZADO-30
Un. Adm: (016632) E E PROF DEMETRIO PEREIRA
A Partir de: 01/10/2022 Até 31/10/2022

Processo N.: 1000004061487

Nome: (38402/1) JUVENIL DE ARRUDA BORGES
Cargo/Função: (4740) APOIO ADM EDUC PROFISSIONALIZADO-30
Un. Adm: (014850) E E CELESTINO CORREA DA COSTA
A Partir de: 01/10/2022 Até 31/10/2022

Processo N.: 1000004062591

Nome: (274389/10) JUVERCINO SOARES NETO
Cargo/Função: (3476) APOIO ADM. EDUCACIONAL-ELEMENTAR
Un. Adm: (012890) E E PROF NILO POVOAS
A Partir de: 01/10/2022 Até 31/10/2022

Processo N.: 1000004061769

Nome: (287803/1) KAIO RENAN FERRAZ FERREIRA
Cargo/Função: (3476) APOIO ADM. EDUCACIONAL-ELEMENTAR
Un. Adm: (012122) E E PROF JERCY JACOB
A Partir de: 01/10/2022 Até 31/10/2022

Processo N.: 1000004061878

Nome: (208884/11) KAIO SILVA DOS ANJOS
Cargo/Função: (3476) APOIO ADM. EDUCACIONAL-ELEMENTAR
Un. Adm: (014915) E E FRANCISCO SOARES DE OLIVEIRA
A Partir de: 01/10/2022 Até 31/10/2022

Processo N.: 1000004064246

Nome: (240220/12) KAIRO OLIVEIRA DA SILVA
Cargo/Função: (3476) APOIO ADM. EDUCACIONAL-ELEMENTAR
Un. Adm: (010987) E E D WUNIBALDO TELLEUR
A Partir de: 01/10/2022 Até 31/10/2022

Processo N.: 1000004061383

Nome: (310675/1) KAREN VANESSA DOS SANTOS
Cargo/Função: (3476) APOIO ADM. EDUCACIONAL-ELEMENTAR
Un. Adm: (016365) E E KREEN AKARORE
A Partir de: 01/10/2022 Até 31/10/2022

Processo N.: 1000004063183

Nome: (244552/2) KATIA SIRLENE KERKHOFF
Cargo/Função: (3476) APOIO ADM. EDUCACIONAL-ELEMENTAR
Un. Adm: (154970) E E JOSE CLETO GIEHL
A Partir de: 01/10/2022 Até 31/10/2022

Processo N.: 1000004061955

Nome: (298122/6) KEILA DE SOUZA LEITE
Cargo/Função: (3476) APOIO ADM. EDUCACIONAL-ELEMENTAR
Un. Adm: (158615) E E CINCO DE ABRIL
A Partir de: 01/10/2022 Até 31/10/2022

Processo N.: 1000004061415

Nome: (318177/1) KELVIN SILVA REZENDE
Cargo/Função: (3476) APOIO ADM. EDUCACIONAL-ELEMENTAR
Un. Adm: (015865) E E 29 DE NOVEMBRO
A Partir de: 01/10/2022 Até 31/10/2022

Processo N.: 1000004067302

Nome: (312257/1) KENIA LUCIA MARTINS PEREIRA
Cargo/Função: (3476) APOIO ADM. EDUCACIONAL-ELEMENTAR
Un. Adm: (013633) E E PRESIDENTE DUTRA
A Partir de: 01/10/2022 Até 31/10/2022

Processo N.: 1000004062250

Nome: (98267/3) KEYSTONE DA SILVA MACEDO
Cargo/Função: (4740) APOIO ADM EDUC PROFISSIONALIZADO-30
Un. Adm: (015393) E E SAO JOSE DO RIO CLARO
A Partir de: 01/10/2022 Até 31/10/2022

Processo N.: 1000004062977

Nome: (309969/1) KILLSNEY BARBOSA DA SILVA
Cargo/Função: (3476) APOIO ADM. EDUCACIONAL-ELEMENTAR
Un. Adm: (016241) E E PE JOSE DE ANCHIETA
A Partir de: 01/10/2022 Até 31/10/2022

Processo N.: 1000004066953

Nome: (288441/1) KLEYTON CAIO DE ARAUJO MONTEIRO
Cargo/Função: (3476) APOIO ADM. EDUCACIONAL-ELEMENTAR
Un. Adm: (194948) EE MIL TIRAD CB ANTONIO DILCEU DA SILVA AMARAL
A Partir de: 01/10/2022 Até 31/10/2022

Processo N.: 1000004062927

Nome: (247907/10) KOKORANTI METUKTIRE
Cargo/Função: (3476) APOIO ADM. EDUCACIONAL-ELEMENTAR
Un. Adm: (124001) E E INDIGENA METUKTIRE
A Partir de: 01/10/2022 Até 31/10/2022

Processo N.: 1000004062924

Nome: (261971/4) KRAPNURE METUKTIRE
Cargo/Função: (3476) APOIO ADM. EDUCACIONAL-ELEMENTAR
Un. Adm: (158380) E E INDIGENA GORONA
A Partir de: 01/10/2022 Até 31/10/2022

Processo N.: 1000004061504

Nome: (290112/1) LAERCIO RENATO FRISKE
Cargo/Função: (3476) APOIO ADM. EDUCACIONAL-ELEMENTAR
Un. Adm: (015709) E E LUIZA NUNES BEZERRA
A Partir de: 01/10/2022 Até 31/10/2022

Processo N.: 1000004063904

Nome: (85790/1) LAERTE DOS SANTOS LEITE
Cargo/Função: (4740) APOIO ADM EDUC PROFISSIONALIZADO-30
Un. Adm: (012564) E E HERMES RODRIGUES DE ALCANTARA
A Partir de: 01/10/2022 Até 31/10/2022

Processo N.: 1000004063292

Nome: (288174/1) LANA ALINE HOYLER ROCHA
Cargo/Função: (3476) APOIO ADM. EDUCACIONAL-ELEMENTAR
Un. Adm: (194930) EE MIL TIRADENTES CB PM ISRAEL WESLEY P DE ALMEIDA
A Partir de: 01/10/2022 Até 31/10/2022

Processo N.: 1000004061847

Nome: (205031/13) LARISSA ISABEL NETO
Cargo/Função: (3476) APOIO ADM. EDUCACIONAL-ELEMENTAR
Un. Adm: (044245) E E PROF AMELIA DE OLIVEIRA SILVA
A Partir de: 01/10/2022 Até 31/10/2022

Processo N.: 1000004064504

Nome: (307007/3) LARISSA MONTEIRO CASTRO ALBUQUERQUE
Cargo/Função: (3476) APOIO ADM. EDUCACIONAL-ELEMENTAR
Un. Adm: (068713) E E VANDERLEI CECATTO
A Partir de: 01/10/2022 Até 31/10/2022

Processo N.: 1000004065677
 Nome: (99219/1) LAUCIDIO FAUSTINO INACIO
 Cargo/Função: (4740) APOIO ADM EDUC PROFISSIONALIZADO-30
 Un. Adm: (013021) E E CARLOS IRIGARAY FILHO
 A Partir de: 01/10/2022 Até 31/10/2022

Processo N.: 1000004061401
 Nome: (288476/1) LAURA REGINA ALVES DA SILVA
 Cargo/Função: (3476) APOIO ADM. EDUCACIONAL-ELEMENTAR
 Un. Adm: (212504) E E DES INT DA ED BAS GET DORNELLES VARGAS
 A Partir de: 01/10/2022 Até 31/10/2022

Processo N.: 1000004066924
 Nome: (116314/8) LAURO FERNANDES DE ALVARENGA
 Cargo/Função: (4740) APOIO ADM EDUC PROFISSIONALIZADO-30
 Un. Adm: (012602) E E CIRO SIQUEIRA GONCALVES
 A Partir de: 01/10/2022 Até 31/10/2022

Processo N.: 1000004063540
 Nome: (88338/3) LAURO HONORIO DE CARVALHO
 Cargo/Função: (4740) APOIO ADM EDUC PROFISSIONALIZADO-30
 Un. Adm: (012980) E E RUI BARBOSA
 A Partir de: 01/10/2022 Até 31/10/2022

Processo N.: 1000004063047
 Nome: (204741/34) LEAL FERREIRA ALVES
 Cargo/Função: (3476) APOIO ADM. EDUCACIONAL-ELEMENTAR
 Un. Adm: (014630) E E MILITAR TIRADENTES PE EZEQUIEL RAMIN
 A Partir de: 01/10/2022 Até 31/10/2022

Processo N.: 1000004061606
 Nome: (286827/1) LEANDRO DE SOUZA DOMINGOS
 Cargo/Função: (3476) APOIO ADM. EDUCACIONAL-ELEMENTAR
 Un. Adm: (013595) E E PE CESAR ALBISETTI
 A Partir de: 01/10/2022 Até 31/10/2022

Processo N.: 1000004062503
 Nome: (241778/1) LEANDRO DUARTE SOUZA
 Cargo/Função: (4740) APOIO ADM EDUC PROFISSIONALIZADO-30
 Un. Adm: (015075) E E ARLINDO ESTILAC LEAL
 A Partir de: 01/10/2022 Até 31/10/2022

Processo N.: 1000004061590
 Nome: (287780/1) LEANDRO FERREIRA VAZ
 Cargo/Função: (3476) APOIO ADM. EDUCACIONAL-ELEMENTAR
 Un. Adm: (011134) E E LA SALLE
 A Partir de: 01/10/2022 Até 31/10/2022

Processo N.: 1000004061893
 Nome: (287211/1) LEANDRO FRIGHETTO
 Cargo/Função: (3476) APOIO ADM. EDUCACIONAL-ELEMENTAR
 Un. Adm: (013498) E E 12 DE ABRIL
 A Partir de: 01/10/2022 Até 31/10/2022

Processo N.: 1000004063316
 Nome: (313228/1) LEANDRO SAMPAIO DA SILVA
 Cargo/Função: (3476) APOIO ADM. EDUCACIONAL-ELEMENTAR
 Un. Adm: (154180) E E SEN JONAS PINHEIRO
 A Partir de: 01/10/2022 Até 31/10/2022

Processo N.: 1000004061413
 Nome: (143602/30) LEIDIOMAR OLIMPIO RAMOS
 Cargo/Função: (3476) APOIO ADM. EDUCACIONAL-ELEMENTAR
 Un. Adm: (015865) E E 29 DE NOVEMBRO
 A Partir de: 01/10/2022 Até 31/10/2022

Processo N.: 1000004063353
 Nome: (85165/1) LEIDIVAN BARBOSA DA SILVA
 Cargo/Função: (4740) APOIO ADM EDUC PROFISSIONALIZADO-30
 Un. Adm: (010901) E E SAGRADO CORACAO DE JESUS
 A Partir de: 01/10/2022 Até 31/10/2022

Processo N.: 1000004062215
 Nome: (312401/1) LEILA SANTOS CALHEIRA
 Cargo/Função: (3476) APOIO ADM. EDUCACIONAL-ELEMENTAR
 Un. Adm: (173363) E E SANTANA DAGUA LIMPA
 A Partir de: 01/10/2022 Até 31/10/2022

Processo N.: 1000004061403
 Nome: (56942/5) LELIA TEIXEIRA DA SILVA
 Cargo/Função: (4740) APOIO ADM EDUC PROFISSIONALIZADO-30
 Un. Adm: (014966) E E SANTO ANTONIO DE PADUA
 A Partir de: 01/10/2022 Até 31/10/2022

Processo N.: 1000004061771
 Nome: (85086/1) LELIS OLIVEIRA MENDONCA
 Cargo/Função: (4740) APOIO ADM EDUC PROFISSIONALIZADO-30
 Un. Adm: (011525) E E FEBRONIO RODRIGUES
 A Partir de: 01/10/2022 Até 31/10/2022

Processo N.: 1000004061643
 Nome: (311051/1) LEONAN CORREA DONATO
 Cargo/Função: (3476) APOIO ADM. EDUCACIONAL-ELEMENTAR
 Un. Adm: (013188) E E JUSCELINO K DE OLIVEIRA
 A Partir de: 01/10/2022 Até 31/10/2022

Processo N.: 1000004062236
 Nome: (87796/1) LEONARDO ANTONIO DA SILVA
 Cargo/Função: (4740) APOIO ADM EDUC PROFISSIONALIZADO-30
 Un. Adm: (015970) E E MANOEL MARINHEIRO
 A Partir de: 01/08/2022 Até 01/08/2022

Processo N.: 1000004066093
 Nome: (282732/2) LEONARDO DE CAMPOS RODRIGUES SADAUSKAS
 Cargo/Função: (3476) APOIO ADM. EDUCACIONAL-ELEMENTAR
 Un. Adm: (124869) E E RENEE MENEZES
 A Partir de: 01/10/2022 Até 31/10/2022

Processo N.: 1000004063441
 Nome: (77201/2) LEONIDAS SANT ANNA BELCHIOR
 Cargo/Função: (4740) APOIO ADM EDUC PROFISSIONALIZADO-30
 Un. Adm: (010731) E E DE ENSINO ESPECIAL LIVRE APRENDER
 A Partir de: 01/10/2022 Até 31/10/2022

Processo N.: 1000004062560
 Nome: (47630/4) LEONIL PEREIRA PORTELA
 Cargo/Função: (4740) APOIO ADM EDUC PROFISSIONALIZADO-30
 Un. Adm: (015385) E E PLACIDO DE CASTRO
 A Partir de: 01/10/2022 Até 31/10/2022

Processo N.: 1000004061695
 Nome: (134532/22) LEONILDA MOURA DA SILVA
 Cargo/Função: (3476) APOIO ADM. EDUCACIONAL-ELEMENTAR
 Un. Adm: (015180) E E CEL ONDINO R LIMA
 A Partir de: 01/10/2022 Até 31/10/2022

Processo N.: 1000004061363
 Nome: (85263/1) LEONOR DA SILVA DE JESUS
 Cargo/Função: (4740) APOIO ADM EDUC PROFISSIONALIZADO-30
 Un. Adm: (014885) E E SAO FRANCISCO
 A Partir de: 01/10/2022 Até 31/10/2022

Processo N.: 1000004065464
 Nome: (298775/6) LEOVERGILDO FERREIRA DA COSTA NETTO
 Cargo/Função: (3476) APOIO ADM. EDUCACIONAL-ELEMENTAR
 Un. Adm: (015482) E E RUI BARBOSA
 A Partir de: 01/10/2022 Até 31/10/2022

Processo N.: 1000004061823
 Nome: (312363/1) LETICIA VARRESE
 Cargo/Função: (3476) APOIO ADM. EDUCACIONAL-ELEMENTAR
 Un. Adm: (184152) E E JUAREZ RODRIGUES DOS ANJOS
 A Partir de: 01/10/2022 Até 31/10/2022

Processo N.: 1000004063823
 Nome: (222721/2) LEURIS APARECIDO ZUCCA
 Cargo/Função: (3476) APOIO ADM. EDUCACIONAL-ELEMENTAR
 Un. Adm: (158356) E E LUIS PEDROSO DA SILVA
 A Partir de: 01/10/2022 Até 31/10/2022

Processo N.: 1000004063023
 Nome: (217635/2) LEVI DE ALMEIDA DA SILVA
 Cargo/Função: (4740) APOIO ADM EDUC PROFISSIONALIZADO-30
 Un. Adm: (009687) E E LEONIDAS ANTERO DE MATOS
 A Partir de: 01/10/2022 Até 31/10/2022

Processo N.: 1000004064000
 Nome: (219230/2) LEVI JOSE VENTURA
 Cargo/Função: (4740) APOIO ADM EDUC PROFISSIONALIZADO-30
 Un. Adm: (009814) E E PROF ANA MARIA DO COUTO
 A Partir de: 01/10/2022 Até 31/10/2022

Processo N.: 1000004062530
 Nome: (130195/23) LIDIO TSEREHOPO TSEREUWANE
 Cargo/Função: (3476) APOIO ADM. EDUCACIONAL-ELEMENTAR
 Un. Adm: (011495) E E INDIGENA SAO JOSE SANGRADOURO
 A Partir de: 01/10/2022 Até 31/10/2022

Processo N.: 1000004065595
 Nome: (290046/1) LORENZO DELFINO MORETTO
 Cargo/Função: (3476) APOIO ADM. EDUCACIONAL-ELEMENTAR
 Un. Adm: (016390) E E CECILIA MEIRELLES
 A Partir de: 01/10/2022 Até 31/10/2022

Processo N.: 1000004062286
 Nome: (269108/7) LOURDES FERREIRA THOME
 Cargo/Função: (3476) APOIO ADM. EDUCACIONAL-ELEMENTAR
 Un. Adm: (173550) E E CAMPO VILA UNIAO
 A Partir de: 01/10/2022 Até 31/10/2022

Processo N.: 1000004062717
 Nome: (318159/1) LOURDES URBANISKI FERNANDES
 Cargo/Função: (3476) APOIO ADM. EDUCACIONAL-ELEMENTAR
 Un. Adm: (069264) E E HERMES JOSE DA SILVA
 A Partir de: 01/10/2022 Até 31/10/2022

Processo N.: 1000004062559
 Nome: (227694/1) LOURENCO CARLOS DE SOUZA
 Cargo/Função: (4740) APOIO ADM EDUC PROFISSIONALIZADO-30
 Un. Adm: (015385) E E PLACIDO DE CASTRO
 A Partir de: 01/10/2022 Até 31/10/2022

Processo N.: 1000004063571
 Nome: (235966/1) LOURENCO QUEIROZ DE LIMA
 Cargo/Função: (4740) APOIO ADM EDUC PROFISSIONALIZADO-30
 Un. Adm: (076201) E E PROF JOAO CRISOSTOMO DE FIGUEIREDO
 A Partir de: 01/10/2022 Até 31/10/2022

Processo N.: 1000004064157
 Nome: (312323/1) LOURIVAL ALVES DO NASCIMENTO
 Cargo/Função: (3476) APOIO ADM. EDUCACIONAL-ELEMENTAR
 Un. Adm: (076210) E E CORREGO DO OURO
 A Partir de: 01/10/2022 Até 31/10/2022

Processo N.: 1000004063335
 Nome: (84487/1) LOURIVAL DE OLIVEIRA
 Cargo/Função: (4740) APOIO ADM EDUC PROFISSIONALIZADO-30
 Un. Adm: (021644) E E PROF CARLOS PEREIRA BARBOSA
 A Partir de: 01/10/2022 Até 31/10/2022

Processo N.: 1000004065715
 Nome: (210539/25) LOURIVAL GONCALVES DOS SANTOS
 Cargo/Função: (3476) APOIO ADM. EDUCACIONAL-ELEMENTAR
 Un. Adm: (056685) E E MACHADO DE ASSIS
 A Partir de: 01/10/2022 Até 31/10/2022

Processo N.: 1000004062158
 Nome: (88782/1) LOURIVALDO BORGES GLORIA
 Cargo/Função: (4740) APOIO ADM EDUC PROFISSIONALIZADO-30
 Un. Adm: (014206) E E ALEXANDRE QUIRINO SOUZA
 A Partir de: 01/10/2022 Até 31/10/2022

Processo N.: 1000004062178
 Nome: (313195/1) LOURRAN ARAGUAIA DOS SANTOS ARAUJO
 Cargo/Função: (3476) APOIO ADM. EDUCACIONAL-ELEMENTAR
 Un. Adm: (075698) E E INDIGENA HADORI
 A Partir de: 01/10/2022 Até 31/10/2022

Processo N.: 1000004061499
 Nome: (287295/1) LUAN VINICIUS DE MAGALHAES MONGE
 Cargo/Função: (3476) APOIO ADM. EDUCACIONAL-ELEMENTAR
 Un. Adm: (009679) E E PROF HERMELINDA DE FIGUEIREDO
 A Partir de: 01/10/2022 Até 31/10/2022

Processo N.: 1000004061902
 Nome: (298123/6) LUANE CARVALHO
 Cargo/Função: (3476) APOIO ADM. EDUCACIONAL-ELEMENTAR
 Un. Adm: (014192) E E ANTONIO GOMES PRIMO
 A Partir de: 01/10/2022 Até 31/10/2022

Processo N.: 1000004062524
 Nome: (309918/1) LUCAS CAPISTRANO DE OLIVEIRA DIAS
 Cargo/Função: (3476) APOIO ADM. EDUCACIONAL-ELEMENTAR
 Un. Adm: (010154) E E ZELIA DA COSTA ALMEIDA
 A Partir de: 01/10/2022 Até 31/10/2022

Processo N.: 1000004062957
 Nome: (226412/3) LUCAS DE JESUS SILVA
 Cargo/Função: (4740) APOIO ADM EDUC PROFISSIONALIZADO-30
 Un. Adm: (016640) E E PAULINO MODESTO
 A Partir de: 01/10/2022 Até 31/10/2022

Processo N.: 1000004062315
 Nome: (288365/1) LUCAS DOMICIANO MOREIRA MOTA
 Cargo/Função: (3476) APOIO ADM. EDUCACIONAL-ELEMENTAR
 Un. Adm: (013730) E E PROF ALDA GAWLINSKI SCOPEL
 A Partir de: 01/10/2022 Até 31/10/2022

Processo N.: 1000004062235
 Nome: (241855/1) LUCAS DOS SANTOS FERREIRA
 Cargo/Função: (4740) APOIO ADM EDUC PROFISSIONALIZADO-30
 Un. Adm: (015970) E E MANOEL MARINHEIRO
 A Partir de: 01/10/2022 Até 31/10/2022

Processo N.: 1000004062461
 Nome: (290527/1) LUCAS EDUARDO CAMARGO DE SIQUEIRA DOS SANTOS
 Cargo/Função: (3476) APOIO ADM. EDUCACIONAL-ELEMENTAR
 Un. Adm: (009482) E E PROF HELIODORO CAPISTRANO DA SILVA
 A Partir de: 01/10/2022 Até 31/10/2022

Processo N.: 1000004062521
 Nome: (298646/6) LUCAS MATTHEUS DOS SANTOS COZZER
 Cargo/Função: (3476) APOIO ADM. EDUCACIONAL-ELEMENTAR
 Un. Adm: (010154) E E ZELIA DA COSTA ALMEIDA
 A Partir de: 01/10/2022 Até 31/10/2022

Processo N.: 1000004061556
 Nome: (310711/1) LUCAS MOURA DA SILVA
 Cargo/Função: (3476) APOIO ADM. EDUCACIONAL-ELEMENTAR
 Un. Adm: (016420) E E GARCIA GARRIDO FERMINO
 A Partir de: 01/10/2022 Até 31/10/2022

Processo N.: 1000004063123
 Nome: (245288/8) LUCIA KILIN REUTOW
 Cargo/Função: (3476) APOIO ADM. EDUCACIONAL-ELEMENTAR
 Un. Adm: (173568) E E CAMPO MASSAPE
 A Partir de: 01/10/2022 Até 31/10/2022

Processo N.: 1000004062653
 Nome: (291340/7) LUCIANO DA SILVA MIRANDA
 Cargo/Função: (3476) APOIO ADM. EDUCACIONAL-ELEMENTAR
 Un. Adm: (010065) E E TANCREDO DE ALMEIDA NEVES
 A Partir de: 01/10/2022 Até 31/10/2022

Processo N.: 1000004061497
 Nome: (241853/1) LUCIANO MESSIAS DOS SANTOS
 Cargo/Função: (4740) APOIO ADM EDUC PROFISSIONALIZADO-30
 Un. Adm: (009679) E E PROF HERMELINDA DE FIGUEIREDO
 A Partir de: 01/10/2022 Até 31/10/2022

Processo N.: 1000004062401
 Nome: (243389/1) LUCIANO RODRIGUES MENDES
 Cargo/Função: (4740) APOIO ADM EDUC PROFISSIONALIZADO-30
 Un. Adm: (020516) E E DR MARIO DE CASTRO
 A Partir de: 01/10/2022 Até 31/10/2022

Processo N.: 1000004063897
 Nome: (84491/1) LUCILENE MARIA DE OLIVEIRA
 Cargo/Função: (4740) APOIO ADM EDUC PROFISSIONALIZADO-30
 Un. Adm: (011100) E E SEBASTIANA R DE SOUZA
 A Partir de: 01/10/2022 Até 31/10/2022

Processo N.: 1000004061641
 Nome: (241382/1) LUCILIO APARECIDO DOS SANTOS
 Cargo/Função: (4740) APOIO ADM EDUC PROFISSIONALIZADO-30
 Un. Adm: (015261) E E 15 DE JUNHO
 A Partir de: 01/10/2022 Até 31/10/2022

Processo N.: 1000004061941
 Nome: (247428/17) LUCINEIDE DA CRUZ LOPES
 Cargo/Função: (3476) APOIO ADM. EDUCACIONAL-ELEMENTAR
 Un. Adm: (159697) E E PE ONESTO COSTA
 A Partir de: 01/10/2022 Até 31/10/2022

Processo N.: 1000004062702
 Nome: (310197/1) LUCIVAL APARECIDO ALMEIDA COSTA
 Cargo/Função: (3476) APOIO ADM. EDUCACIONAL-ELEMENTAR
 Un. Adm: (011940) E E JOSE LEITE DE MORAES
 A Partir de: 01/10/2022 Até 31/10/2022

Processo N.: 1000004062810
 Nome: (311104/1) LUDMAR LIMA E SILVA FILHO
 Cargo/Função: (3476) APOIO ADM. EDUCACIONAL-ELEMENTAR
 Un. Adm: (038636) E E PROF MARIA ELZA FERREIRA INACIO
 A Partir de: 01/10/2022 Até 31/10/2022

Processo N.: 1000004064495
 Nome: (253552/16) LUIS PAULO ALVES DA SILVA
 Cargo/Função: (3476) APOIO ADM. EDUCACIONAL-ELEMENTAR
 Un. Adm: (016381) E E ANTONIO OMETTO
 A Partir de: 01/10/2022 Até 31/10/2022

Processo N.: 1000004062529
 Nome: (312259/1) LUIS PAULO DE SOUZA MONTEIRO
 Cargo/Função: (3476) APOIO ADM. EDUCACIONAL-ELEMENTAR
 Un. Adm: (013633) E E PRESIDENTE DUTRA
 A Partir de: 01/10/2022 Até 31/10/2022

Processo N.: 1000004063522
 Nome: (132776/8) LUIZ ALBERTO THOME
 Cargo/Função: (3476) APOIO ADM. EDUCACIONAL-ELEMENTAR
 Un. Adm: (014869) E E PREF ARTHUR RAMOS
 A Partir de: 01/10/2022 Até 31/10/2022

Processo N.: 1000004063244
 Nome: (38532/1) LUIZ ANTONIO MAGALHAES COSTA
 Cargo/Função: (4740) APOIO ADM EDUC PROFISSIONALIZADO-30
 Un. Adm: (014486) E E REGINA TENORIO OLIVEIRA
 A Partir de: 01/10/2022 Até 31/10/2022

Processo N.: 1000004065685
 Nome: (87229/1) LUIZ CARLOS DA ROCHA
 Cargo/Função: (4740) APOIO ADM EDUC PROFISSIONALIZADO-30
 Un. Adm: (013536) E E NOVA CANAA
 A Partir de: 01/10/2022 Até 31/10/2022

Processo N.: 1000004063211
 Nome: (78213/2) LUIZ CARLOS DE ALMEIDA CAVALCANTE
 Cargo/Função: (4740) APOIO ADM EDUC PROFISSIONALIZADO-30
 Un. Adm: (192163) EE MODELO SANTO ANTONIO
 A Partir de: 01/10/2022 Até 31/10/2022

Processo N.: 1000004062504
 Nome: (288281/1) LUIZ CARLOS FRAISSAT
 Cargo/Função: (3476) APOIO ADM. EDUCACIONAL-ELEMENTAR
 Un. Adm: (015075) E E ARLINDO ESTILAC LEAL
 A Partir de: 01/10/2022 Até 31/10/2022

Processo N.: 1000004061989
 Nome: (241819/1) LUIZ CARLOS LEITE RAMOS
 Cargo/Função: (4740) APOIO ADM EDUC PROFISSIONALIZADO-30
 Un. Adm: (060216) E E MISSIONARIO GUNNAR VINGREN
 A Partir de: 01/10/2022 Até 31/10/2022

Processo N.: 1000004063277
 Nome: (59489/6) LUIZ CARLOS MIGUEL
 Cargo/Função: (4740) APOIO ADM EDUC PROFISSIONALIZADO-30
 Un. Adm: (015687) E E OSCAR SOARES
 A Partir de: 01/10/2022 Até 31/10/2022

Processo N.: 1000004062477
 Nome: (227437/1) LUIZ CARLOS NUNES DA SILVA
 Cargo/Função: (4740) APOIO ADM EDUC PROFISSIONALIZADO-30
 Un. Adm: (015989) E E VER BENTO MUNIZ
 A Partir de: 01/10/2022 Até 31/10/2022

Processo N.: 1000004062958
 Nome: (301768/3) LUIZ CARLOS PEREIRA LEITE
 Cargo/Função: (3476) APOIO ADM. EDUCACIONAL-ELEMENTAR
 Un. Adm: (016640) E E PAULINO MODESTO
 A Partir de: 01/10/2022 Até 31/10/2022

Processo N.: 1000004067089
 Nome: (310803/1) LUIZ DOMINGOS DA SILVA
 Cargo/Função: (3476) APOIO ADM. EDUCACIONAL-ELEMENTAR
 Un. Adm: (012386) E E BENEDITA AGUSTA LEMES
 A Partir de: 01/10/2022 Até 31/10/2022

Processo N.: 1000004067407
 Nome: (287124/1) LUIZ FELIPE BATISTA COELHO
 Cargo/Função: (3476) APOIO ADM. EDUCACIONAL-ELEMENTAR
 Un. Adm: (148091) E E JARDIM UNIVERSITARIO
 A Partir de: 01/10/2022 Até 31/10/2022

Processo N.: 1000004063755
 Nome: (87405/1) LUIZ GOMES DE MATOS
 Cargo/Função: (4740) APOIO ADM EDUC PROFISSIONALIZADO-30
 Un. Adm: (012190) E E ANTONIO GERALDO G GATTIBONI
 A Partir de: 01/10/2022 Até 31/10/2022

Processo N.: 1000004063117
 Nome: (219428/7) LUIZ LAURO SOARES DE PINHO
 Cargo/Função: (4740) APOIO ADM EDUC PROFISSIONALIZADO-30
 Un. Adm: (038563) E E JARDIM DAS FLORES
 A Partir de: 01/10/2022 Até 31/10/2022

Processo N.: 1000004061410
 Nome: (283705/5) LUIZ MACIEL DA SILVA
 Cargo/Função: (3476) APOIO ADM. EDUCACIONAL-ELEMENTAR
 Un. Adm: (015792) E E DOM AQUINO CORREA
 A Partir de: 01/10/2022 Até 31/10/2022

Processo N.: 1000004062594

Nome: (289533/1) LUIZ OTAVIO DA SILVA
Cargo/Função: (3476) APOIO ADM. EDUCACIONAL-ELEMENTAR
Un. Adm: (194565) E E GOVERNADOR JOSE FRAGELLI
A Partir de: 01/10/2022 Até 31/10/2022

Processo N.: 1000004062223

Nome: (222992/3) LUIZIA ISABEL ACASSIO DE SOUZA
Cargo/Função: (4740) APOIO ADM EDUC PROFISSIONALIZADO-30
Un. Adm: (013692) E E ARGEMIRO RODRIGUES PIMENTEL
A Partir de: 01/10/2022 Até 31/10/2022

Processo N.: 1000004062659

Nome: (87353/1) MACIEL DO NASCIMENTO
Cargo/Função: (4740) APOIO ADM EDUC PROFISSIONALIZADO-30
Un. Adm: (015334) E E IR LUCINDA FACHINI
A Partir de: 01/10/2022 Até 31/10/2022

Processo N.: 1000004061621

Nome: (88426/20) MAESTER OLM
Cargo/Função: (4740) APOIO ADM EDUC PROFISSIONALIZADO-30
Un. Adm: (049549) E E SAO MIGUEL
A Partir de: 01/10/2022 Até 31/10/2022

Processo N.: 1000004061528

Nome: (136578/3) MANOEL DE JESUS
Cargo/Função: (4740) APOIO ADM EDUC PROFISSIONALIZADO-30
Un. Adm: (011517) E E ARTUR DA COSTA E SILVA
A Partir de: 01/10/2022 Até 31/10/2022

Processo N.: 1000004067086

Nome: (55355/35) MANOEL DIOGENIO DE BARROS
Cargo/Função: (4740) APOIO ADM EDUC PROFISSIONALIZADO-30
Un. Adm: (012386) E E BENEDITA AUGUSTA LEMES
A Partir de: 01/10/2022 Até 31/10/2022

Processo N.: 1000004062628

Nome: (66633/1) MANOEL DOMINGOS PEREIRA DE FRANCA
Cargo/Função: (4740) APOIO ADM EDUC PROFISSIONALIZADO-30
Un. Adm: (038709) E E JUSCELINO KUBISTCHEK
A Partir de: 01/10/2022 Até 31/10/2022

Processo N.: 1000004063029

Nome: (77572/2) MANOEL FRANCISCO DE SANTANA FILHO
Cargo/Função: (4740) APOIO ADM EDUC PROFISSIONALIZADO-30
Un. Adm: (118559) E E NIVALDO FRACAROLLI
A Partir de: 01/10/2022 Até 31/10/2022

Processo N.: 1000004062809

Nome: (46058/2) MANOEL LUIZ ARAUJO
Cargo/Função: (4740) APOIO ADM EDUC PROFISSIONALIZADO-30
Un. Adm: (038636) E E PROF MARIA ELZA FERREIRA INACIO
A Partir de: 01/10/2022 Até 31/10/2022

Processo N.: 1000004061818

Nome: (88760/1) MANOEL OLIVEIRA DE JESUS
Cargo/Função: (4740) APOIO ADM EDUC PROFISSIONALIZADO-30
Un. Adm: (011231) E E DOM AQUINO CORREA
A Partir de: 01/10/2022 Até 31/10/2022

Processo N.: 1000004063687

Nome: (54910/3) MANUEL GOMES DOS SANTOS
Cargo/Função: (4740) APOIO ADM EDUC PROFISSIONALIZADO-30
Un. Adm: (014931) E E SEN FILINTO MULLER
A Partir de: 01/10/2022 Até 31/10/2022

Processo N.: 1000004064140

Nome: (88740/1) MARCEL AVELINO DOS SANTOS
Cargo/Função: (4740) APOIO ADM EDUC PROFISSIONALIZADO-30
Un. Adm: (012866) E E INOCENCIA RACHID JAUDY
A Partir de: 01/10/2022 Até 31/10/2022

Processo N.: 1000004061547

Nome: (263035/1) MARCELO APARECIDO PINHATA
Cargo/Função: (4740) APOIO ADM EDUC PROFISSIONALIZADO-30
Un. Adm: (015369) E E MANOEL JOSE MURTINHO
A Partir de: 01/10/2022 Até 31/10/2022

Processo N.: 1000004063414

Nome: (144726/8) MARCELO DE JESUS DOS ANJOS
Cargo/Função: (4740) APOIO ADM EDUC PROFISSIONALIZADO-30
Un. Adm: (016411) E E 19 DE JULHO
A Partir de: 19/10/2022 Até 31/10/2022

Processo N.: 1000004061622

Nome: (226395/2) MARCELO DIAS DE SOUZA
Cargo/Função: (4740) APOIO ADM EDUC PROFISSIONALIZADO-30
Un. Adm: (049549) E E SAO MIGUEL
A Partir de: 01/10/2022 Até 31/10/2022

Processo N.: 1000004062703

Nome: (289780/1) MARCELO PEDRO DA SILVA
Cargo/Função: (4740) APOIO ADM EDUC PROFISSIONALIZADO-30
Un. Adm: (011940) E E JOSE LEITE DE MORAES
A Partir de: 01/10/2022 Até 31/10/2022

Processo N.: 1000004061834

Nome: (77442/2) MARCIA CUSTODIO DA SILVA ABREU
Cargo/Função: (4740) APOIO ADM EDUC PROFISSIONALIZADO-30
Un. Adm: (015059) E E MIL TIR CB PM DANNER M BARBOSA
A Partir de: 01/09/2022 Até 30/09/2022

Processo N.: 1000004061835

Nome: (77442/2) MARCIA CUSTODIO DA SILVA ABREU
Cargo/Função: (4740) APOIO ADM EDUC PROFISSIONALIZADO-30
Un. Adm: (015059) E E MIL TIR CB PM DANNER M BARBOSA
A Partir de: 01/10/2022 Até 31/10/2022

Processo N.: 1000004061552

Nome: (270251/8) MARCIA MATIAS DA SILVA CAMPOS
Cargo/Função: (3476) APOIO ADM. EDUCACIONAL-ELEMENTAR
Un. Adm: (011568) E E JOSE DE ALENCAR
A Partir de: 01/10/2022 Até 31/10/2022

Processo N.: 1000004062276

Nome: (38506/1) MARCILIO NUNES PORTO
Cargo/Função: (4740) APOIO ADM EDUC PROFISSIONALIZADO-30
Un. Adm: (014303) E E PEDRO FERREIRA
A Partir de: 01/10/2022 Até 31/10/2022

Processo N.: 1000004065374

Nome: (317716/3) MARCIO CESAR PINHEIRO TRINDADE
Cargo/Função: (3476) APOIO ADM. EDUCACIONAL-ELEMENTAR
Un. Adm: (015490) E E MANOEL BANDEIRA
A Partir de: 01/10/2022 Até 31/10/2022

Processo N.: 1000004065367

Nome: (312186/2) MARCIO DOS SANTOS SILVA
Cargo/Função: (3476) APOIO ADM. EDUCACIONAL-ELEMENTAR
Un. Adm: (215856) DIR REGIONAL DE EDUCACAO DE MATUPA
A Partir de: 01/10/2022 Até 31/10/2022

Processo N.: 1000004062905

Nome: (254433/1) MARCIO NATALINO ALVES DE ABREU GRANJEIRO
Cargo/Função: (4740) APOIO ADM EDUC PROFISSIONALIZADO-30
Un. Adm: (148113) E E CREMILDA DE OLIVEIRA VIANA
A Partir de: 01/10/2022 Até 10/10/2022

Processo N.: 1000004062906

Nome: (254433/1) MARCIO NATALINO ALVES DE ABREU GRANJEIRO
Cargo/Função: (4740) APOIO ADM EDUC PROFISSIONALIZADO-30
Un. Adm: (148113) E E CREMILDA DE OLIVEIRA VIANA
A Partir de: 16/10/2022 Até 31/10/2022

Processo N.: 1000004062134

Nome: (85049/1) MARCIO ROBERTO FERREIRA DE MATOS
Cargo/Função: (4740) APOIO ADM EDUC PROFISSIONALIZADO-30
Un. Adm: (044180) E E XV DE OUTUBRO
A Partir de: 01/10/2022 Até 31/10/2022

Processo N.: 1000004056967

Nome: (87178/1) MARCIO RODRIGO DE OLIVEIRA DE CAMPOS BORGES
Cargo/Função: (4740) APOIO ADM EDUC PROFISSIONALIZADO-30
Un. Adm: (010596) E E MIL D PEDRO II PRES MEDICI
A Partir de: 01/09/2022 Até 30/09/2022

Processo N.: 1000004061844

Nome: (87178/1) MARCIO RODRIGO DE OLIVEIRA DE CAMPOS BORGES
Cargo/Função: (4740) APOIO ADM EDUC PROFISSIONALIZADO-30
Un. Adm: (010596) E E MIL D PEDRO II PRES MEDICI
A Partir de: 01/10/2022 Até 31/10/2022

Processo N.: 1000004063125

Nome: (313095/1) MARCIO SILVA DOS SANTOS
Cargo/Função: (3476) APOIO ADM. EDUCACIONAL-ELEMENTAR
Un. Adm: (173568) E E CAMPO MASSAPE
A Partir de: 01/10/2022 Até 31/10/2022

Processo N.: 1000004061704

Nome: (55400/3) MARCO ANTONIO TAVARES
Cargo/Função: (4740) APOIO ADM EDUC PROFISSIONALIZADO-30
Un. Adm: (011185) E E 7 DE SETEMBRO
A Partir de: 01/10/2022 Até 31/10/2022

Processo N.: 1000004062431

Nome: (290309/1) MARCOS AURELIO SOUSA
Cargo/Função: (3476) APOIO ADM. EDUCACIONAL-ELEMENTAR
Un. Adm: (011061) E E JOSE MORAES
A Partir de: 01/10/2022 Até 31/10/2022

Processo N.: 1000004061527

Nome: (85053/1) MARCOS CESAR MENDES DA SILVA
Cargo/Função: (4740) APOIO ADM EDUC PROFISSIONALIZADO-30
Un. Adm: (011517) E E ARTUR DA COSTA E SILVA
A Partir de: 01/10/2022 Até 31/10/2022

Processo N.: 1000004062188

Nome: (242017/1) MARCOS HENRIQUE DE ARRUDA
Cargo/Função: (4740) APOIO ADM EDUC PROFISSIONALIZADO-30
Un. Adm: (013102) E E MIL TIRADENTES 1o TEN C HEN FASCH SCHEIFER
A Partir de: 01/10/2022 Até 31/10/2022

Processo N.: 1000004065387

Nome: (317379/1) MARCOS NASCIMENTO
Cargo/Função: (3476) APOIO ADM. EDUCACIONAL-ELEMENTAR
Un. Adm: (044890) E E MONTE VERDE
A Partir de: 01/10/2022 Até 31/10/2022

Processo N.: 1000004063492

Nome: (84475/1) MARCOS RAMOS PACHECO
Cargo/Função: (4740) APOIO ADM EDUC PROFISSIONALIZADO-30
Un. Adm: (009610) E E ANTONIO EPAMINONDAS
A Partir de: 01/09/2022 Até 30/09/2022

Processo N.: 1000004063494

Nome: (84475/1) MARCOS RAMOS PACHECO
Cargo/Função: (4740) APOIO ADM EDUC PROFISSIONALIZADO-30
Un. Adm: (009610) E E ANTONIO EPAMINONDAS
A Partir de: 01/10/2022 Até 31/10/2022

Processo N.: 1000004063667

Nome: (290338/1) MARCOS ROBERTO FRANCO
Cargo/Função: (3476) APOIO ADM. EDUCACIONAL-ELEMENTAR
Un. Adm: (014516) E E JOAQUIM A COSTA MARQUES
A Partir de: 01/10/2022 Até 31/10/2022

Processo N.: 1000004061927

Nome: (287186/1) MARCOS RODRIGUES DA ROCHA
Cargo/Função: (3476) APOIO ADM. EDUCACIONAL-ELEMENTAR
Un. Adm: (013757) E E SEBASTIAO PATRICIO
A Partir de: 01/10/2022 Até 31/10/2022

Processo N.: 1000004064005

Nome: (270155/7) MARCOS VINICIUS PORTELA DA SILVA
Cargo/Função: (3476) APOIO ADM. EDUCACIONAL-ELEMENTAR
Un. Adm: (173584) E E GOV JOSE GARCIA NETO
A Partir de: 01/10/2022 Até 31/10/2022

Processo N.: 1000004062334

Nome: (290398/1) MARIA APARECIDA FERREIRA DA SILVA FERNANDES
Cargo/Função: (3476) APOIO ADM. EDUCACIONAL-ELEMENTAR
Un. Adm: (015997) E E JADA TORRES
A Partir de: 01/10/2022 Até 31/10/2022

Processo N.: 1000004063560

Nome: (88456/26) MARIA DE FATIMA CHARUPA
Cargo/Função: (3476) APOIO ADM. EDUCACIONAL-ELEMENTAR
Un. Adm: (021687) E E PEDRO NECA
A Partir de: 01/10/2022 Até 31/10/2022

Processo N.: 1000004065870

Nome: (99202/1) MARIA DE LOURDES PRADO
Cargo/Função: (4740) APOIO ADM EDUC PROFISSIONALIZADO-30
Un. Adm: (013374) E E MANOEL SOARES CAMPOS
A Partir de: 01/10/2022 Até 31/10/2022

Processo N.: 1000004062514

Nome: (298114/5) MARIA DE NAZARE MONTEIRO ALEXANDRE
Cargo/Função: (3476) APOIO ADM. EDUCACIONAL-ELEMENTAR
Un. Adm: (012513) E E NAGIB SAAD
A Partir de: 01/10/2022 Até 31/10/2022

Processo N.: 1000004062226

Nome: (265490/7) MARIA JOSE FERREIRA PEREIRA
Cargo/Função: (3476) APOIO ADM. EDUCACIONAL-ELEMENTAR
Un. Adm: (013692) E E ARGEMIRO RODRIGUES PIMENTEL
A Partir de: 01/10/2022 Até 31/10/2022

Processo N.: 1000004064126

Nome: (85175/1) MARIA JOVELINA DE SOUZA
Cargo/Função: (4740) APOIO ADM EDUC PROFISSIONALIZADO-30
Un. Adm: (015008) E E SANTA ELVIRA
A Partir de: 01/10/2022 Até 31/10/2022

Processo N.: 1000004062914

Nome: (276275/7) MARIA LAUDENICE BARBOSA
Cargo/Função: (3476) APOIO ADM. EDUCACIONAL-ELEMENTAR
Un. Adm: (015350) E E SERRA AZUL
A Partir de: 01/10/2022 Até 31/10/2022

Processo N.: 1000004060939

Nome: (287078/7) MARIA LUIZA CRUZ CAPELIN MATOS
Cargo/Função: (3476) APOIO ADM. EDUCACIONAL-ELEMENTAR
Un. Adm: (117587) E E SANTANA DO TAQUARAL
A Partir de: 01/08/2022 Até 31/08/2022

Processo N.: 1000004060940

Nome: (287078/7) MARIA LUIZA CRUZ CAPELIN MATOS
Cargo/Função: (3476) APOIO ADM. EDUCACIONAL-ELEMENTAR
Un. Adm: (117587) E E SANTANA DO TAQUARAL
A Partir de: 01/09/2022 Até 30/09/2022

Processo N.: 1000004062882

Nome: (85176/1) MARIA LUZIA GOMES SIQUEIRA
Cargo/Função: (4740) APOIO ADM EDUC PROFISSIONALIZADO-30
Un. Adm: (014958) E E ANTONIO JOSE DE LIMA
A Partir de: 01/10/2022 Até 31/10/2022

Processo N.: 1000004061937

Nome: (108664/21) MARIA NELMA CASTANHO DE CAMARGO
Cargo/Função: (3476) APOIO ADM. EDUCACIONAL-ELEMENTAR
Un. Adm: (159697) E E PE ONESTO COSTA
A Partir de: 01/10/2022 Até 31/10/2022

Processo N.: 1000004062874

Nome: (120833/31) MARIA RAIMUNDA ALMEIDA SILVA
Cargo/Função: (3476) APOIO ADM. EDUCACIONAL-ELEMENTAR
Un. Adm: (158623) E E ANTONIA LEO DOS SANTOS
A Partir de: 01/10/2022 Até 31/10/2022

Processo N.: 1000004063668

Nome: (234482/4) MARIA ROSANA AMARO DOS SANTOS
Cargo/Função: (4740) APOIO ADM EDUC PROFISSIONALIZADO-30
Un. Adm: (014516) E E JOAQUIM A COSTA MARQUES
A Partir de: 01/10/2022 Até 31/10/2022

Processo N.: 1000004064423

Nome: (234482/4) MARIA ROSANA AMARO DOS SANTOS
Cargo/Função: (4740) APOIO ADM EDUC PROFISSIONALIZADO-30
Un. Adm: (041580) ASSESSORIA PEDAGOGICA DENISE
A Partir de: 03/01/2022 Até 19/01/2022

Processo N.: 1000004065686

Nome: (87230/1) MARIA SCARABELI
Cargo/Função: (4740) APOIO ADM EDUC PROFISSIONALIZADO-30
Un. Adm: (013536) E E NOVA CANAA
A Partir de: 01/10/2022 Até 31/10/2022

Processo N.: 1000004062635

Nome: (312473/1) MARIELY JANUARIA DA SILVA
Cargo/Função: (3476) APOIO ADM. EDUCACIONAL-ELEMENTAR
Un. Adm: (012157) E E DEP EMANUEL PINHEIRO
A Partir de: 01/10/2022 Até 31/10/2022

Processo N.: 1000004062271

Nome: (89009/1) MARILDO DE AMORIM SALGADO
Cargo/Função: (4740) APOIO ADM EDUC PROFISSIONALIZADO-30
Un. Adm: (012580) E E OSVALDITA ELIZA TEIXEIRA COUTO
A Partir de: 01/10/2022 Até 31/10/2022

Processo N.: 1000004067329

Nome: (248331/12) MARILSA SANTANA DE ARRUDA
Cargo/Função: (3476) APOIO ADM. EDUCACIONAL-ELEMENTAR
Un. Adm: (176451) E E MARECHAL CANDIDO RONDON
A Partir de: 01/10/2022 Até 31/10/2022

Processo N.: 1000004062405

Nome: (273789/12) MARIO QUEULER RODRIGUES DE FREITAS
Cargo/Função: (3476) APOIO ADM. EDUCACIONAL-ELEMENTAR
Un. Adm: (020516) E E DR MARIO DE CASTRO
A Partir de: 01/10/2022 Até 31/10/2022

Processo N.: 1000004061588

Nome: (91166/1) MARIO REGIS AVALO RODRIGUES
Cargo/Função: (4740) APOIO ADM EDUC PROFISSIONALIZADO-30
Un. Adm: (011134) E E LA SALLE
A Partir de: 01/10/2022 Até 31/10/2022

Processo N.: 1000004062406

Nome: (276128/19) MARIO SAVIO DE SOUSA
Cargo/Função: (3476) APOIO ADM. EDUCACIONAL-ELEMENTAR
Un. Adm: (020516) E E DR MARIO DE CASTRO
A Partir de: 01/10/2022 Até 31/10/2022

Processo N.: 1000004063024

Nome: (64004/2) MARIO ULHOA PYLES JUNIOR
Cargo/Função: (4740) APOIO ADM EDUC PROFISSIONALIZADO-30
Un. Adm: (009687) E E LEONIDAS ANTERO DE MATOS
A Partir de: 01/10/2022 Até 31/10/2022

Processo N.: 1000004063903

Nome: (89031/1) MARIVALDO MARCOS DE ARRUDA
Cargo/Função: (4740) APOIO ADM EDUC PROFISSIONALIZADO-30
Un. Adm: (012564) E E HERMES RODRIGUES DE ALCANTARA
A Partir de: 01/10/2022 Até 31/10/2022

Processo N.: 1000004063355

Nome: (105065/2) MARIZETH DA SILVA LEITE
Cargo/Função: (4740) APOIO ADM EDUC PROFISSIONALIZADO-30
Un. Adm: (012130) E E MARIA LEITE MARCOSKI
A Partir de: 01/10/2022 Até 31/10/2022

Processo N.: 1000004062442

Nome: (65904/2) MARJORIE LUZ DE ANDRADE SILVA
Cargo/Função: (4740) APOIO ADM EDUC PROFISSIONALIZADO-30
Un. Adm: (009393) E E JOAO BRIENE DE CAMARGO
A Partir de: 01/10/2022 Até 31/10/2022

Processo N.: 1000004065385

Nome: (253237/11) MARLENE RODRIGUES DE SOUZA FIDELIS
Cargo/Função: (3476) APOIO ADM. EDUCACIONAL-ELEMENTAR
Un. Adm: (044890) E E MONTE VERDE
A Partir de: 01/10/2022 Até 31/10/2022

Processo N.: 1000004061698

Nome: (282659/9) MARTINHO MAIA DE CARVALHO JUNIOR
Cargo/Função: (3476) APOIO ADM. EDUCACIONAL-ELEMENTAR
Un. Adm: (192147) E E PROFESSORA EDITH PEREIRA BARBOSA
A Partir de: 01/10/2022 Até 31/10/2022

Processo N.: 1000004064153

Nome: (87395/1) MARUZAN RODRIGUES SILVA
Cargo/Função: (4740) APOIO ADM EDUC PROFISSIONALIZADO-30
Un. Adm: (013625) E E JOAO PEDRO TORRES
A Partir de: 01/10/2022 Até 31/10/2022

Processo N.: 1000004062866

Nome: (241801/1) MATEUS CANDIDO
Cargo/Função: (4740) APOIO ADM EDUC PROFISSIONALIZADO-30
Un. Adm: (158658) E E DAURY RIVA
A Partir de: 01/10/2022 Até 31/10/2022

Processo N.: 1000004062636

Nome: (314185/1) MATEUS BATISTA DE CASTRO
Cargo/Função: (3476) APOIO ADM. EDUCACIONAL-ELEMENTAR
Un. Adm: (012157) E E DEP EMANUEL PINHEIRO
A Partir de: 01/10/2022 Até 31/10/2022

Processo N.: 1000004063669

Nome: (312115/1) MATEUS DA ROCHA SILVA FERREIRA
Cargo/Função: (3476) APOIO ADM. EDUCACIONAL-ELEMENTAR
Un. Adm: (014516) E E JOAQUIM A COSTA MARQUES
A Partir de: 01/10/2022 Até 31/10/2022

Processo N.: 1000004063006

Nome: (309972/1) MATEUS HENRIQUE FERREIRA SILVA
Cargo/Função: (3476) APOIO ADM. EDUCACIONAL-ELEMENTAR
Un. Adm: (013803) E E APOLONIO BURET DE MELO
A Partir de: 01/10/2022 Até 31/10/2022

Processo N.: 1000004061457

Nome: (256082/41) MATIAS MOREIRA DA SILVA
Cargo/Função: (3476) APOIO ADM. EDUCACIONAL-ELEMENTAR
Un. Adm: (016187) E E 12 DE OUTUBRO
A Partir de: 01/10/2022 Até 31/10/2022

Processo N.: 1000004062272

Nome: (87953/1) MATUZALEM PEREIRA LUBSCHINSKI MILHOMEM
Cargo/Função: (4740) APOIO ADM EDUC PROFISSIONALIZADO-30
Un. Adm: (137758) E E PROF HILDA ROCHA SOUZA
A Partir de: 01/10/2022 Até 31/10/2022

Processo N.: 1000004063756
 Nome: (209195/6) MAURICIO CLEITON RIBEIRO DE FRANCA
 Cargo/Função: (4740) APOIO ADM EDUC PROFISSIONALIZADO-30
 Un. Adm: (012190) E E ANTONIO GERALDO G GATTIBONI
 A Partir de: 01/10/2022 Até 31/10/2022

Processo N.: 1000004061429
 Nome: (53098/2) MAURICIO FRANCA
 Cargo/Função: (4740) APOIO ADM EDUC PROFISSIONALIZADO-30
 Un. Adm: (016195) E E JOAO DE CAMPOS VIDAL
 A Partir de: 01/10/2022 Até 31/10/2022

Processo N.: 1000004063812
 Nome: (87375/1) MAURINDO ENEDINO DA SILVA
 Cargo/Função: (4740) APOIO ADM EDUC PROFISSIONALIZADO-30
 Un. Adm: (012017) E E DEP SALIM NADAF
 A Partir de: 01/10/2022 Até 31/10/2022

Processo N.: 1000004063291
 Nome: (252150/18) MAURO ROBERTO BACHEGA
 Cargo/Função: (3476) APOIO ADM. EDUCACIONAL-ELEMENTAR
 Un. Adm: (194930) EE MIL TIRADENTES CB PM ISRAEL WESLEY P DE ALMEIDA
 A Partir de: 01/10/2022 Até 31/10/2022

Processo N.: 1000004062495
 Nome: (298262/5) MAYCON ESTEFANY FERREIRA
 Cargo/Função: (3476) APOIO ADM. EDUCACIONAL-ELEMENTAR
 Un. Adm: (016322) E E SAO GERALDO
 A Partir de: 01/10/2022 Até 31/10/2022

Processo N.: 1000004066094
 Nome: (292138/6) MAYCON GILSON ANTUNES DOS SANTOS
 Cargo/Função: (3476) APOIO ADM. EDUCACIONAL-ELEMENTAR
 Un. Adm: (124869) E E RENEE MENEZES
 A Partir de: 01/10/2022 Até 31/10/2022

Processo N.: 1000004061663
 Nome: (303806/4) MELQUIZEDEK DE SOUSA BEZERRA
 Cargo/Função: (3476) APOIO ADM. EDUCACIONAL-ELEMENTAR
 Un. Adm: (016454) E E LUCIENE CARDOSO DE OLIVEIRA
 A Partir de: 01/10/2022 Até 31/10/2022

Processo N.: 1000004058661
 Nome: (242333/1) MICHEL LUNARDO DIAS DE BRITO
 Cargo/Função: (4740) APOIO ADM EDUC PROFISSIONALIZADO-30
 Un. Adm: (014087) E E SEVERIANO NEVES
 A Partir de: 01/06/2022 Até 26/06/2022

Processo N.: 1000004058663
 Nome: (242333/1) MICHEL LUNARDO DIAS DE BRITO
 Cargo/Função: (4740) APOIO ADM EDUC PROFISSIONALIZADO-30
 Un. Adm: (014087) E E SEVERIANO NEVES
 A Partir de: 04/07/2022 Até 31/07/2022

Processo N.: 1000004058664
 Nome: (242333/1) MICHEL LUNARDO DIAS DE BRITO
 Cargo/Função: (4740) APOIO ADM EDUC PROFISSIONALIZADO-30
 Un. Adm: (014087) E E SEVERIANO NEVES
 A Partir de: 01/08/2022 Até 31/08/2022

Processo N.: 1000004058665
 Nome: (242333/1) MICHEL LUNARDO DIAS DE BRITO
 Cargo/Função: (4740) APOIO ADM EDUC PROFISSIONALIZADO-30
 Un. Adm: (014087) E E SEVERIANO NEVES
 A Partir de: 01/09/2022 Até 30/09/2022

Processo N.: 1000004061687
 Nome: (100089/1) MICHELE DA SILVA ARAUJO
 Cargo/Função: (4740) APOIO ADM EDUC PROFISSIONALIZADO-30
 Un. Adm: (049875) E E DOMINGOS SAVIO BRANDAO LIMA
 A Partir de: 01/10/2022 Até 31/10/2022

Processo N.: 1000004062140
 Nome: (227361/1) MICHELL PINTO DA SILVA
 Cargo/Função: (4740) APOIO ADM EDUC PROFISSIONALIZADO-30
 Un. Adm: (010405) E E GUSTAVO KULMANN
 A Partir de: 01/10/2022 Até 31/10/2022

Processo N.: 1000004062817
 Nome: (143893/17) MILTON BENEDITO DA SILVA
 Cargo/Função: (3476) APOIO ADM. EDUCACIONAL-ELEMENTAR
 Un. Adm: (084344) E E MARECHAL CANDIDO RONDON
 A Partir de: 01/10/2022 Até 31/10/2022

Processo N.: 1000004061617
 Nome: (66348/1) MILTON RODRIGUES DE SOUZA
 Cargo/Função: (4740) APOIO ADM EDUC PROFISSIONALIZADO-30
 Un. Adm: (010880) E E DANIEL MARTINS MOURA
 A Partir de: 21/10/2022 Até 31/10/2022

Processo N.: 1000004061623
 Nome: (66348/1) MILTON RODRIGUES DE SOUZA
 Cargo/Função: (4740) APOIO ADM EDUC PROFISSIONALIZADO-30
 Un. Adm: (010880) E E DANIEL MARTINS MOURA
 A Partir de: 01/10/2022 Até 13/10/2022

Processo N.: 1000004062444
 Nome: (244509/27) MIRTES MARILZE DA SILVA
 Cargo/Função: (3476) APOIO ADM. EDUCACIONAL-ELEMENTAR
 Un. Adm: (009393) E E JOAO BRIENE DE CAMARGO
 A Partir de: 01/10/2022 Até 31/10/2022

Processo N.: 1000004062973
 Nome: (312045/1) MIZIAEL CIGANO DE SOUZA
 Cargo/Função: (3476) APOIO ADM. EDUCACIONAL-ELEMENTAR
 Un. Adm: (042587) E E PROF RAFAEL RUEDA
 A Partir de: 01/10/2022 Até 31/10/2022

Processo N.: 1000004062224
 Nome: (87396/1) MOACIR PORTUGUES DE SOUZA
 Cargo/Função: (4740) APOIO ADM EDUC PROFISSIONALIZADO-30
 Un. Adm: (013692) E E ARGEMIRO RODRIGUES PIMENTEL
 A Partir de: 01/10/2022 Até 31/10/2022

Processo N.: 1000004063822
 Nome: (293155/7) MOISES BORGES DE OLIVEIRA
 Cargo/Função: (3476) APOIO ADM. EDUCACIONAL-ELEMENTAR
 Un. Adm: (158356) E E LUIS PEDROSO DA SILVA
 A Partir de: 01/10/2022 Até 31/10/2022

Processo N.: 1000004061867
 Nome: (298658/6) MONICA LOPES PEDROSA
 Cargo/Função: (3476) APOIO ADM. EDUCACIONAL-ELEMENTAR
 Un. Adm: (077925) E E SANTA CRUZ
 A Partir de: 01/10/2022 Até 31/10/2022

Processo N.: 1000004063080
 Nome: (317914/1) NAIRA KARINA FERREIRA MENDES
 Cargo/Função: (3476) APOIO ADM. EDUCACIONAL-ELEMENTAR
 Un. Adm: (196509) E E MIL TIR MAJOR PM ERNESTINO VERISSIMO DA SILVA
 A Partir de: 01/10/2022 Até 31/10/2022

Processo N.: 1000004065689
 Nome: (317564/2) NATALIA POLIANA CAMILO DE FREITAS
 Cargo/Função: (3476) APOIO ADM. EDUCACIONAL-ELEMENTAR
 Un. Adm: (013536) E E NOVA CANAA
 A Partir de: 01/10/2022 Até 31/10/2022

Processo N.: 1000004061611
 Nome: (68775/4) NEIVA ALVES DE SOUZA
 Cargo/Função: (4740) APOIO ADM EDUC PROFISSIONALIZADO-30
 Un. Adm: (011070) E E DOMINGOS APARECIDO DOS SANTOS
 A Partir de: 01/10/2022 Até 31/10/2022

Processo N.: 1000004061719
 Nome: (215635/27) NELIO LASKE
 Cargo/Função: (3476) APOIO ADM. EDUCACIONAL-ELEMENTAR
 Un. Adm: (045829) E E GERVASIO DOS SANTOS COSTA
 A Partir de: 01/10/2022 Até 31/10/2022

Processo N.: 1000004062391
 Nome: (38385/1) NELSON CEZARIO NETO
 Cargo/Função: (4740) APOIO ADM EDUC PROFISSIONALIZADO-30
 Un. Adm: (013056) E E MARIO SPINELLI
 A Partir de: 01/10/2022 Até 31/10/2022

Processo N.: 1000004061685
 Nome: (290528/1) NEMESIO CALIXTO DE MORAIS
 Cargo/Função: (3476) APOIO ADM. EDUCACIONAL-ELEMENTAR
 Un. Adm: (011967) E E PROF VANIL STABILITO
 A Partir de: 01/10/2022 Até 31/10/2022

Processo N.: 1000004062472
 Nome: (312053/1) NEUDO VERA QUINTANA
 Cargo/Função: (3476) APOIO ADM. EDUCACIONAL-ELEMENTAR
 Un. Adm: (010553) E E ANDRE LUIZ DA SILVA REIS
 A Partir de: 01/10/2022 Até 31/10/2022

Processo N.: 1000004061816
 Nome: (85166/1) NEUZA BATISTA DE MELLO RIBEIRO
 Cargo/Função: (4740) APOIO ADM EDUC PROFISSIONALIZADO-30
 Un. Adm: (011231) E E DOM AQUINO CORREA
 A Partir de: 01/10/2022 Até 31/10/2022

Processo N.: 1000004063009
 Nome: (241925/1) NEUZETE FERREIRA DA SILVA
 Cargo/Função: (4740) APOIO ADM EDUC PROFISSIONALIZADO-30
 Un. Adm: (013803) E E APOLONIO BOURET DE MELO
 A Partir de: 01/10/2022 Até 31/10/2022

Processo N.: 1000004061725
 Nome: (290044/1) NEY JOSE SANTANA DE ALMEIDA
 Cargo/Função: (3476) APOIO ADM. EDUCACIONAL-ELEMENTAR
 Un. Adm: (010464) E E DOM JOSE DO DESPRAIADO
 A Partir de: 01/10/2022 Até 31/10/2022

Processo N.: 1000004062925
 Nome: (293414/2) NHERE METUKTIRE
 Cargo/Função: (3476) APOIO ADM. EDUCACIONAL-ELEMENTAR
 Un. Adm: (124001) E E INDIGENA METUKTIRE
 A Partir de: 01/10/2022 Até 31/10/2022

Processo N.: 1000004061526
 Nome: (225867/1) NICOLINO FERREIRA DE FREITAS
 Cargo/Função: (4740) APOIO ADM EDUC PROFISSIONALIZADO-30
 Un. Adm: (016632) E E PROF DEMETRIO PEREIRA
 A Partir de: 01/10/2022 Até 31/10/2022

Processo N.: 1000004063083
 Nome: (133530/19) NILDETE LEMES NOVAIS
 Cargo/Função: (3476) APOIO ADM. EDUCACIONAL-ELEMENTAR
 Un. Adm: (013617) E E FRANKLIN CASSIANO
 A Partir de: 01/10/2022 Até 31/10/2022

Processo N.: 1000004064237
 Nome: (306008/2) NILMARA LOPES DA SILVA
 Cargo/Função: (3476) APOIO ADM. EDUCACIONAL-ELEMENTAR
 Un. Adm: (013706) E E JOAO BORGES VIEIRA
 A Partir de: 01/10/2022 Até 31/10/2022

Processo N.: 1000004064259
 Nome: (87851/1) NILO ARAUJO LIMA
 Cargo/Função: (4740) APOIO ADM EDUC PROFISSIONALIZADO-30
 Un. Adm: (014095) E E TANCREDO A NEVES
 A Partir de: 01/10/2022 Até 31/10/2022

Processo N.: 1000004061501
 Nome: (52128/7) NILTON DOMINGUES
 Cargo/Função: (4740) APOIO ADM EDUC PROFISSIONALIZADO-30
 Un. Adm: (015709) E E LUIZA NUNES BEZERRA
 A Partir de: 01/10/2022 Até 31/10/2022

Processo N.: 1000004064323
 Nome: (209456/11) NILZA BATISTA DE SOUZA
 Cargo/Função: (3476) APOIO ADM. EDUCACIONAL-ELEMENTAR
 Un. Adm: (015890) E E PATRIARCA DA INDEPENDENCIA
 A Partir de: 01/10/2022 Até 31/10/2022

Processo N.: 1000004064129
 Nome: (87187/1) NILZA MARIA DA SILVA
 Cargo/Função: (4740) APOIO ADM EDUC PROFISSIONALIZADO-30
 Un. Adm: (015008) E E SANTA ELVIRA
 A Partir de: 01/10/2022 Até 31/10/2022

Processo N.: 1000004061724
 Nome: (218391/2) NIRCEU DA MATA NUNES
 Cargo/Função: (3476) APOIO ADM. EDUCACIONAL-ELEMENTAR
 Un. Adm: (010464) E E DOM JOSE DO DESPRAIADO
 A Partir de: 01/10/2022 Até 31/10/2022

Processo N.: 1000004061880
 Nome: (38481/1) NIVALDO RODRIGUES DA COSTA
 Cargo/Função: (4740) APOIO ADM EDUC PROFISSIONALIZADO-30
 Un. Adm: (011215) E E SAO PEDRO APOSTOLO
 A Partir de: 01/10/2022 Até 31/10/2022

Processo N.: 1000004062449
 Nome: (241829/1) NOE LEANDRO DA SILVA
 Cargo/Função: (4740) APOIO ADM EDUC PROFISSIONALIZADO-30
 Un. Adm: (157236) E E PROF FRANCISCA DE SOUZA ALENCAR
 A Partir de: 01/10/2022 Até 31/10/2022

Processo N.: 1000004061697
 Nome: (242457/1) OBEDE RIBEIRO DE SOUZA
 Cargo/Função: (4740) APOIO ADM EDUC PROFISSIONALIZADO-30
 Un. Adm: (015180) E E CEL ONDINO R LIMA
 A Partir de: 01/10/2022 Até 31/10/2022

Processo N.: 1000004063599
 Nome: (287228/1) OBERTO ELIAS DOS SANTOS SOUZA
 Cargo/Função: (4740) APOIO ADM EDUC PROFISSIONALIZADO-30
 Un. Adm: (013102) E E MIL TIRADENTES 1o TEN C HEN PASCH SCHEIFER
 A Partir de: 01/10/2022 Até 31/10/2022

Processo N.: 1000004061604
 Nome: (87044/1) ODAIR JOSE FERREIRA SOARES DOS SANTOS
 Cargo/Função: (4740) APOIO ADM EDUC PROFISSIONALIZADO-30
 Un. Adm: (011207) E E TREZE DE MAIO
 A Partir de: 01/10/2022 Até 31/10/2022

Processo N.: 1000004062741
 Nome: (54207/6) ODAIR JOSE GASPARD DE SOUZA
 Cargo/Função: (4740) APOIO ADM EDUC PROFISSIONALIZADO-30
 Un. Adm: (014389) E E ARNALDO ESTEVAO FIGUEIREDO
 A Partir de: 01/10/2022 Até 31/10/2022

Processo N.: 1000004062319
 Nome: (84376/1) ODAIR JOSE PEREIRA BARBOSA
 Cargo/Função: (4740) APOIO ADM EDUC PROFISSIONALIZADO-30
 Un. Adm: (049689) E E SANTA TERESINHA
 A Partir de: 01/10/2022 Até 31/10/2022

Processo N.: 1000004063588
 Nome: (87317/1) ODAIR PEREIRA DE CAMARGO
 Cargo/Função: (4740) APOIO ADM EDUC PROFISSIONALIZADO-30
 Un. Adm: (011843) E E DEP FRANCISCO VILANOVA
 A Partir de: 01/10/2022 Até 31/10/2022

Processo N.: 1000004063046
 Nome: (88819/1) ODENIL PEREIRA DOS SANTOS
 Cargo/Função: (4740) APOIO ADM EDUC PROFISSIONALIZADO-30
 Un. Adm: (015377) E E NILCE MARIA MAGALHAES
 A Partir de: 01/10/2022 Até 31/10/2022

Processo N.: 1000004062251
 Nome: (223341/4) ODENIR FERREIRA LEMES
 Cargo/Função: (4740) APOIO ADM EDUC PROFISSIONALIZADO-30
 Un. Adm: (015393) E E SAO JOSE DO RIO CLARO
 A Partir de: 01/10/2022 Até 31/10/2022

Processo N.: 1000004061851
 Nome: (47107/4) ODILON PASCOAL
 Cargo/Função: (4740) APOIO ADM EDUC PROFISSIONALIZADO-30
 Un. Adm: (069400) E E RAINHA DA PAZ
 A Partir de: 01/10/2022 Até 31/10/2022

Processo N.: 1000004061515
 Nome: (227974/1) Odone LUIZ BUSANELLO
 Cargo/Função: (3476) APOIO ADM. EDUCACIONAL-ELEMENTAR
 Un. Adm: (011509) E E DR JOAO PONCE DE ARRUDA
 A Partir de: 01/10/2022 Até 31/10/2022

Processo N.: 1000004061430
 Nome: (100832/1) OLAIR FRANCISCO BARLETTA
 Cargo/Função: (4740) APOIO ADM EDUC PROFISSIONALIZADO-30
 Un. Adm: (016195) E E JOAO DE CAMPOS VIDAL
 A Partir de: 01/10/2022 Até 31/10/2022

Processo N.: 1000004065461
 Nome: (40765/2) OLAVO ANTONIO RIBEIRO
 Cargo/Função: (4740) APOIO ADM EDUC PROFISSIONALIZADO-30
 Un. Adm: (015482) E E RUI BARBOSA
 A Partir de: 01/10/2022 Até 31/10/2022

Processo N.: 1000004062380
 Nome: (253569/12) OPARAXOWI TAPIRAPE
 Cargo/Função: (3476) APOIO ADM. EDUCACIONAL-ELEMENTAR
 Un. Adm: (014184) E E INDIGENA TAPIRAPE
 A Partir de: 01/10/2022 Até 31/10/2022

Processo N.: 1000004062888
 Nome: (312328/1) ORIAS PEREIRA AZEVEDO
 Cargo/Função: (3476) APOIO ADM. EDUCACIONAL-ELEMENTAR
 Un. Adm: (184403) E E PONTAL DO GLORIA
 A Partir de: 01/10/2022 Até 31/10/2022

Processo N.: 1000004063050
 Nome: (78129/2) OSMAR ALMEIDA DE FRANCA
 Cargo/Função: (4740) APOIO ADM EDUC PROFISSIONALIZADO-30
 Un. Adm: (015377) E E NILCE MARIA MAGALHAES
 A Partir de: 01/10/2022 Até 31/10/2022

Processo N.: 1000004061351
 Nome: (241846/1) OSMAR DOS SANTOS
 Cargo/Função: (4740) APOIO ADM EDUC PROFISSIONALIZADO-30
 Un. Adm: (010995) E E MAJ OTAVIO PITALUGA
 A Partir de: 01/10/2022 Até 31/10/2022

Processo N.: 1000004062650
 Nome: (87345/1) OSMAR LUIZ KLEIN
 Cargo/Função: (4740) APOIO ADM EDUC PROFISSIONALIZADO-30
 Un. Adm: (013773) E E 29 DE JUNHO
 A Partir de: 01/10/2022 Até 31/10/2022

Processo N.: 1000004061653
 Nome: (85284/1) OSVALILTON BATISTA DA SILVA
 Cargo/Função: (4740) APOIO ADM EDUC PROFISSIONALIZADO-30
 Un. Adm: (014893) E E MILTON DA COSTA FERREIRA
 A Partir de: 01/10/2022 Até 31/10/2022

Processo N.: 1000004061454
 Nome: (126331/17) OSVALDO BOSSOLANI
 Cargo/Função: (4740) APOIO ADM EDUC PROFISSIONALIZADO-30
 Un. Adm: (016187) E E 12 DE OUTUBRO
 A Partir de: 01/10/2022 Até 31/10/2022

Processo N.: 1000004062557
 Nome: (82374/5) OSVALDO FERNANDES TORRES
 Cargo/Função: (4740) APOIO ADM EDUC PROFISSIONALIZADO-30
 Un. Adm: (015385) E E PLACIDO DE CASTRO
 A Partir de: 01/10/2022 Até 31/10/2022

Processo N.: 1000004061554
 Nome: (227208/1) OSVALDO GOMES
 Cargo/Função: (4740) APOIO ADM EDUC PROFISSIONALIZADO-30
 Un. Adm: (009520) E E ANDRE AVELINO RIBEIRO
 A Partir de: 01/10/2022 Até 31/10/2022

Processo N.: 1000004063008
 Nome: (274043/12) PALMERIO OLIVEIRA DOS REIS
 Cargo/Função: (3476) APOIO ADM. EDUCACIONAL-ELEMENTAR
 Un. Adm: (157260) E E COUTINHO UNIAO
 A Partir de: 01/10/2022 Até 31/10/2022

Processo N.: 1000004062157
 Nome: (265944/2) PATRICIA HELENA ORTIZ ZEBALLOS
 Cargo/Função: (4740) APOIO ADM EDUC PROFISSIONALIZADO-30
 Un. Adm: (010340) E E LICEU CUIABANO MARIA DE ARRUDA MULLER
 A Partir de: 01/10/2022 Até 31/10/2022

Processo N.: 1000004063347
 Nome: (244301/4) PATRIKE NOGUEIRA DE ANDRADE
 Cargo/Função: (3476) APOIO ADM. EDUCACIONAL-ELEMENTAR
 Un. Adm: (014567) E E ANA NERI
 A Partir de: 01/10/2022 Até 31/10/2022

Processo N.: 1000004061901
 Nome: (242029/1) PAULO ABREU LUZ
 Cargo/Função: (4740) APOIO ADM EDUC PROFISSIONALIZADO-30
 Un. Adm: (014192) E E ANTONIO GOMES PRIMO
 A Partir de: 01/10/2022 Até 31/10/2022

Processo N.: 1000004062589
 Nome: (85967/1) PAULO CESAR DA COSTA
 Cargo/Função: (4740) APOIO ADM EDUC PROFISSIONALIZADO-30
 Un. Adm: (012890) E E PROF NILO POVOAS
 A Partir de: 01/10/2022 Até 31/10/2022

Processo N.: 1000004062938
 Nome: (65339/2) PAULO CESAR DE OLIVEIRA
 Cargo/Função: (4740) APOIO ADM EDUC PROFISSIONALIZADO-30
 Un. Adm: (016403) E E BAIRRO UNIAO
 A Partir de: 01/10/2022 Até 31/10/2022

Processo N.: 1000004061452
 Nome: (27437/4) PAULO DONIZETE PEREIRA CLUBE
 Cargo/Função: (4740) APOIO ADM EDUC PROFISSIONALIZADO-30
 Un. Adm: (016187) E E 12 DE OUTUBRO
 A Partir de: 01/10/2022 Até 31/10/2022

Processo N.: 1000004063313
 Nome: (119955/27) PAULO DOS SANTOS
 Cargo/Função: (3476) APOIO ADM. EDUCACIONAL-ELEMENTAR
 Un. Adm: (154180) E E SEN JONAS PINHEIRO
 A Partir de: 01/10/2022 Até 31/10/2022

Processo N.: 1000004064178
 Nome: (289786/1) PAULO GILBERTO DE SOUZA
 Cargo/Função: (3476) APOIO ADM. EDUCACIONAL-ELEMENTAR
 Un. Adm: (015962) E E JONAS LOPES DA SILVA
 A Partir de: 01/10/2022 Até 31/10/2022

Processo N.: 1000004062540
 Nome: (288032/1) PAULO HENRIQUE PARREIRA
 Cargo/Função: (3476) APOIO ADM. EDUCACIONAL-ELEMENTAR
 Un. Adm: (010871) E E ADOLFO AUGUSTO DE MORAES
 A Partir de: 01/10/2022 Até 31/10/2022

Processo N.: 1000004062661
 Nome: (287188/1) PAULO HENRIQUE RIBEIRO SALES
 Cargo/Função: (3476) APOIO ADM. EDUCACIONAL-ELEMENTAR
 Un. Adm: (060208) E E ALBERT EINSTEIN
 A Partir de: 01/10/2022 Até 31/10/2022

Processo N.: 1000004061382
 Nome: (310676/1) PAULO JUAREZ DA SILVA MERTZ
 Cargo/Função: (3476) APOIO ADM. EDUCACIONAL-ELEMENTAR
 Un. Adm: (016365) E E KREEN AKARORE
 A Partir de: 01/10/2022 Até 31/10/2022

Processo N.: 1000004064342
 Nome: (235845/1) PAULO LOURENCO ALVES DE OLIVEIRA
 Cargo/Função: (4740) APOIO ADM EDUC PROFISSIONALIZADO-30
 Un. Adm: (014877) E E IR MIGUELINA CORSO
 A Partir de: 01/10/2022 Até 31/10/2022

Processo N.: 1000004061605
 Nome: (84993/1) PAULO MARCOS DA SILVA E SILVA
 Cargo/Função: (4740) APOIO ADM EDUC PROFISSIONALIZADO-30
 Un. Adm: (013595) E E PE CESAR ALBISETTI
 A Partir de: 01/10/2022 Até 31/10/2022

Processo N.: 1000004063351
 Nome: (314122/1) PAULO RICARDO DE SOUZA
 Cargo/Função: (3476) APOIO ADM. EDUCACIONAL-ELEMENTAR
 Un. Adm: (010901) E E SAGRADO CORACAO DE JESUS
 A Partir de: 01/10/2022 Até 31/10/2022

Processo N.: 1000004063011
 Nome: (309982/1) PAULO RICARDO ELIAS DA SILVA
 Cargo/Função: (3476) APOIO ADM. EDUCACIONAL-ELEMENTAR
 Un. Adm: (157260) E E COUTINHO UNIAO
 A Partir de: 01/10/2022 Até 31/10/2022

Processo N.: 1000004064571
 Nome: (95412/1) PAULO ROBERTO ALMEIDA
 Cargo/Função: (4740) APOIO ADM EDUC PROFISSIONALIZADO-30
 Un. Adm: (011088) E E ODORICO LEOCARIO ROSA
 A Partir de: 01/10/2022 Até 31/10/2022

Processo N.: 1000004062580
 Nome: (38640/1) PAULO ROBERTO ALVES DOS SANTOS MACEDO
 Cargo/Função: (4740) APOIO ADM EDUC PROFISSIONALIZADO-30
 Un. Adm: (012548) E E LEONIDAS DE MATOS
 A Partir de: 01/10/2022 Até 31/10/2022

Processo N.: 1000004061559
 Nome: (26578/3) PAULO ROBERTO JUCHNESKI
 Cargo/Função: (1503) VIGIA
 Un. Adm: (010952) E E PROF EUNICE SOUZA DOS SANTOS
 A Partir de: 01/10/2022 Até 31/10/2022

Processo N.: 1000004061640
 Nome: (227751/1) PAULO ROGERIO PENARIOL
 Cargo/Função: (4740) APOIO ADM EDUC PROFISSIONALIZADO-30
 Un. Adm: (015261) E E 15 DE JUNHO
 A Partir de: 01/10/2022 Até 31/10/2022

Processo N.: 1000004065764
 Nome: (26828/1) PAULO SERGIO DE MESQUITA
 Cargo/Função: (4740) APOIO ADM EDUC PROFISSIONALIZADO-30
 Un. Adm: (010960) E E JOSE RODRIGUES DOS SANTOS
 A Partir de: 01/10/2022 Até 31/10/2022

Processo N.: 1000004064177
 Nome: (241900/1) PAULO SERGIO DOS SANTOS
 Cargo/Função: (4740) APOIO ADM EDUC PROFISSIONALIZADO-30
 Un. Adm: (015962) E E JONAS LOPES DA SILVA
 A Partir de: 01/10/2022 Até 31/10/2022

Processo N.: 1000004062936
 Nome: (219183/5) PAULO SILVA DOS SANTOS
 Cargo/Função: (4740) APOIO ADM EDUC PROFISSIONALIZADO-30
 Un. Adm: (016403) E E BAIRRO UNIAO
 A Partir de: 01/10/2022 Até 31/10/2022

Processo N.: 1000004062222
 Nome: (316895/2) PAULO SILVEIRA MARQUES
 Cargo/Função: (3476) APOIO ADM. EDUCACIONAL-ELEMENTAR
 Un. Adm: (010057) E E DIONE AUGUSTA SILVA SOUZA
 A Partir de: 01/10/2022 Até 31/10/2022

Processo N.: 1000004062274
 Nome: (32679/1) PEDRO FERREIRA ARAUJO
 Cargo/Função: (4740) APOIO ADM EDUC PROFISSIONALIZADO-30
 Un. Adm: (137758) E E PROF HILDA ROCHA SOUZA
 A Partir de: 01/10/2022 Até 31/10/2022

Processo N.: 1000004062429
 Nome: (288748/1) PEDRO HENRIQUE DE ALMEIDA DONIS
 Cargo/Função: (3476) APOIO ADM. EDUCACIONAL-ELEMENTAR
 Un. Adm: (010421) E E PE WANIR DELFINO CESAR
 A Partir de: 01/10/2022 Até 31/10/2022

Processo N.: 1000004061486
 Nome: (145171/27) PEDRO PAULO ARRABAL
 Cargo/Função: (3476) APOIO ADM. EDUCACIONAL-ELEMENTAR
 Un. Adm: (014850) E E CELESTINO CORREA DA COSTA
 A Partir de: 01/10/2022 Até 31/10/2022

Processo N.: 1000004064344
 Nome: (253913/4) PINHOPTIRE METUKTIRE
 Cargo/Função: (3476) APOIO ADM. EDUCACIONAL-ELEMENTAR
 Un. Adm: (123986) E E INDIGENA BEPKOROROTI
 A Partir de: 01/10/2022 Até 31/10/2022

Processo N.: 1000004062141
 Nome: (227645/1) QUINTINO PEREIRA DO NASCIMENTO JUNIOR
 Cargo/Função: (4740) APOIO ADM EDUC PROFISSIONALIZADO-30
 Un. Adm: (009830) E E SANTOS DUMONT
 A Partir de: 01/10/2022 Até 31/10/2022

Processo N.: 1000004063007
 Nome: (241802/1) RAFAEL COLDEBELLA
 Cargo/Função: (3476) APOIO ADM. EDUCACIONAL-ELEMENTAR
 Un. Adm: (013803) E E APOLONIO BOURET DE MELO
 A Partir de: 01/10/2022 Até 31/10/2022

Processo N.: 1000004061519
 Nome: (238549/20) RAFAEL DYNATHA SOUZA DE OLIVEIRA
 Cargo/Função: (3476) APOIO ADM. EDUCACIONAL-ELEMENTAR
 Un. Adm: (163643) E E CASTRO ALVES
 A Partir de: 01/10/2022 Até 31/10/2022

Processo N.: 1000004065318
 Nome: (317359/2) RAFAEL GARDES DOMBROSKI
 Cargo/Função: (3476) APOIO ADM. EDUCACIONAL-ELEMENTAR
 Un. Adm: (016543) E E CANDIDO PORTINARI
 A Partir de: 01/10/2022 Até 31/10/2022

Processo N.: 1000004062649
 Nome: (222023/3) RAFAEL TAVARES DA COSTA
 Cargo/Função: (4740) APOIO ADM EDUC PROFISSIONALIZADO-30
 Un. Adm: (154032) CEJA GILVAN DE SOUZA
 A Partir de: 01/10/2022 Até 31/10/2022

Processo N.: 1000004062593
 Nome: (287092/1) RAILAN DE BERNARDO MENDES RONDON
 Cargo/Função: (3476) APOIO ADM. EDUCACIONAL-ELEMENTAR
 Un. Adm: (194565) E E GOVERNADOR JOSE FRAGELLI
 A Partir de: 01/10/2022 Até 31/10/2022

Processo N.: 1000004061544
 Nome: (85830/1) RAIMUNDO JOSE LINS PAVAO
 Cargo/Função: (4740) APOIO ADM EDUC PROFISSIONALIZADO-30
 Un. Adm: (015369) E E MANOEL JOSE MURTINHO
 A Partir de: 01/10/2022 Até 31/10/2022

Processo N.: 1000004061681
 Nome: (85184/1) RAIMUNDO NUNES SIRQUEIRA
 Cargo/Função: (4740) APOIO ADM EDUC PROFISSIONALIZADO-30
 Un. Adm: (038571) E E MONTEIRO LOBATO
 A Partir de: 01/10/2022 Até 31/10/2022

Processo N.: 1000004064258
 Nome: (29001/1) RAIMUNDO RODRIGUES LEITE
 Cargo/Função: (1325) PORTEIRO (EM EXTINCAO)
 Un. Adm: (014095) E E TANCREDO A NEVES
 A Partir de: 01/10/2022 Até 31/10/2022

Processo N.: 1000004065384
 Nome: (226307/18) RAMILHO MIGUEL DO NASCIMENTO
 Cargo/Função: (3476) APOIO ADM. EDUCACIONAL-ELEMENTAR
 Un. Adm: (044890) E E MONTE VERDE
 A Partir de: 01/10/2022 Até 31/10/2022

Processo N.: 1000004066612
 Nome: (305381/3) RAPHAEL RODRIGUES COELHO
 Cargo/Função: (3476) APOIO ADM. EDUCACIONAL-ELEMENTAR
 Un. Adm: (011576) E E DINIZ ALVES DE TOLEDO
 A Partir de: 01/10/2022 Até 31/10/2022

Processo N.: 1000004067802
 Nome: (238990/7) RAQUELINA FERRAI TEIXEIRA DA SILVA
 Cargo/Função: (3476) APOIO ADM. EDUCACIONAL-ELEMENTAR
 Un. Adm: (194565) E E GOVERNADOR JOSE FRAGELLI
 A Partir de: 27/10/2022 Até 31/10/2022

Processo N.: 1000004063022
 Nome: (85943/1) RAUL DA SILVA VIEIRA
 Cargo/Função: (4740) APOIO ADM EDUC PROFISSIONALIZADO-30
 Un. Adm: (009687) E E LEONIDAS ANTERO DE MATOS
 A Partir de: 01/10/2022 Até 31/10/2022

Processo N.: 1000004062395
 Nome: (312940/1) REGIANE APARECIDA DE ALMEIDA
 Cargo/Função: (3476) APOIO ADM. EDUCACIONAL-ELEMENTAR
 Un. Adm: (015938) E E PEDRO ALBERTO TAYANO
 A Partir de: 01/10/2022 Até 31/10/2022

Processo N.: 1000004062213
 Nome: (287994/8) REGINALDO APARECIDO INACIO
 Cargo/Função: (3476) APOIO ADM. EDUCACIONAL-ELEMENTAR
 Un. Adm: (173363) E E SANTANA DAGUA LIMPA
 A Partir de: 01/10/2022 Até 31/10/2022

Processo N.: 1000004066095
 Nome: (312420/1) REGINALDO BARBOSA ROSA
 Cargo/Função: (3476) APOIO ADM. EDUCACIONAL-ELEMENTAR
 Un. Adm: (124869) E E RENEE MENEZES
 A Partir de: 01/10/2022 Até 31/10/2022

Processo N.: 1000004063276
 Nome: (99237/1) REGINALDO DE SOUZA MARQUES
 Cargo/Função: (4740) APOIO ADM EDUC PROFISSIONALIZADO-30
 Un. Adm: (015687) E E OSCAR SOARES
 A Partir de: 01/10/2022 Até 31/10/2022

Processo N.: 1000004061980

Nome: (204010/8) REGINALDO JOSE ALVES
Cargo/Função: (4740) APOIO ADM EDUC PROFISSIONALIZADO-30
Un. Adm: (015903) E E MIN PETRONIO PORTELA NUNES
A Partir de: 01/10/2022 Até 31/10/2022

Processo N.: 1000004061476

Nome: (107809/15) REGINALDO MIRANDA CONSTANCI
Cargo/Função: (4740) APOIO ADM EDUC PROFISSIONALIZADO-30
Un. Adm: (016209) E E PE THIAGO
A Partir de: 01/10/2022 Até 31/10/2022

Processo N.: 1000004063475

Nome: (290648/1) REGINALDO RODRIGUES SENRA
Cargo/Função: (3476) APOIO ADM. EDUCACIONAL-ELEMENTAR
Un. Adm: (010642) E E RAO DE SOL
A Partir de: 01/10/2022 Até 31/10/2022

Processo N.: 1000004062233

Nome: (127115/1) REINALDO ANDRADE DE ALMEIDA
Cargo/Função: (4740) APOIO ADM EDUC PROFISSIONALIZADO-30
Un. Adm: (015970) E E MANOEL MARINHEIRO
A Partir de: 01/10/2022 Até 31/10/2022

Processo N.: 1000004062181

Nome: (235857/1) REINALDO APARECIDO DOS SANTOS
Cargo/Função: (4740) APOIO ADM EDUC PROFISSIONALIZADO-30
Un. Adm: (009466) E E JOAQUINA CERQUEIRA CALDAS
A Partir de: 01/10/2022 Até 31/10/2022

Processo N.: 1000004062632

Nome: (77488/2) REINALDO JACINTO DE OLIVEIRA
Cargo/Função: (4740) APOIO ADM EDUC PROFISSIONALIZADO-30
Un. Adm: (015237) E E MIGUEL BARBOSA
A Partir de: 01/10/2022 Até 31/10/2022

Processo N.: 1000004061445

Nome: (100469/1) REINALDO JOAQUIM SANTANA
Cargo/Função: (4740) APOIO ADM EDUC PROFISSIONALIZADO-30
Un. Adm: (212431) E E DE DES INT ED BAS ANT CES DE FIGUEIR NETO
A Partir de: 01/10/2022 Até 31/10/2022

Processo N.: 1000004062382

Nome: (215188/22) REINALDO KOTURIRA KARAJA
Cargo/Função: (3476) APOIO ADM. EDUCACIONAL-ELEMENTAR
Un. Adm: (075680) E E INDIGENA ITXALA
A Partir de: 01/10/2022 Até 31/10/2022

Processo N.: 1000004063131

Nome: (87190/1) REINALDO MARQUES DIAS
Cargo/Função: (4740) APOIO ADM EDUC PROFISSIONALIZADO-30
Un. Adm: (013048) E E DEP DORMEVL FARIA
A Partir de: 01/10/2022 Até 31/10/2022

Processo N.: 1000004061773

Nome: (87398/1) REINALDO RODRIGUES BORGES
Cargo/Função: (4740) APOIO ADM EDUC PROFISSIONALIZADO-30
Un. Adm: (013706) E E JOAO BORGES VIEIRA
A Partir de: 01/10/2022 Até 31/10/2022

Processo N.: 1000004062978

Nome: (287634/1) REINAN VIEIRA LOPES
Cargo/Função: (3476) APOIO ADM. EDUCACIONAL-ELEMENTAR
Un. Adm: (192040) ESC ESTAD ALINE MARIA TEIXEIRA
A Partir de: 01/10/2022 Até 31/10/2022

Processo N.: 1000004061012

Nome: (135497/4) RENATO MORAIS DOS SANTOS
Cargo/Função: (4740) APOIO ADM EDUC PROFISSIONALIZADO-30
Un. Adm: (215619) DIR REGIONAL DE EDUCACAO DE PRIMAVERA DO LESTE
A Partir de: 01/09/2022 Até 30/09/2022

Processo N.: 1000004061659

Nome: (135497/4) RENATO MORAIS DOS SANTOS
Cargo/Função: (4740) APOIO ADM EDUC PROFISSIONALIZADO-30
Un. Adm: (215619) DIR REGIONAL DE EDUCACAO DE PRIMAVERA DO LESTE
A Partir de: 01/10/2022 Até 31/10/2022

Processo N.: 1000004061483

Nome: (31141/2) RENATO OLIVEIRA SILVA
Cargo/Função: (4740) APOIO ADM EDUC PROFISSIONALIZADO-30
Un. Adm: (013072) E E SAO JOSE
A Partir de: 01/10/2022 Até 31/10/2022

Processo N.: 1000004061717

Nome: (311370/1) RENATO PEREIRA DE ALMEIDA
Cargo/Função: (3476) APOIO ADM. EDUCACIONAL-ELEMENTAR
Un. Adm: (045829) E E GERVASIO DOS SANTOS COSTA
A Partir de: 01/10/2022 Até 31/10/2022

Processo N.: 1000004063234

Nome: (66567/3) RENATO PEREIRA DE ARAUJO
Cargo/Função: (4740) APOIO ADM EDUC PROFISSIONALIZADO-30
Un. Adm: (049689) E E SANTA TERESINHA
A Partir de: 01/10/2022 Até 31/10/2022

Processo N.: 1000004061910

Nome: (260627/5) RENATO VIDA MIRANDA
Cargo/Função: (3476) APOIO ADM. EDUCACIONAL-ELEMENTAR
Un. Adm: (011126) E E JOAQUIM NUNES ROCHA
A Partir de: 01/10/2022 Até 31/10/2022

Processo N.: 1000004062590

Nome: (288372/1) RENEI SANTANA NONATO
Cargo/Função: (3476) APOIO ADM. EDUCACIONAL-ELEMENTAR
Un. Adm: (012890) E E PROF NILO POVOAS
A Partir de: 01/10/2022 Até 31/10/2022

Processo N.: 1000004062998

Nome: (210237/3) RENILSON SILVA ALMEIDA
Cargo/Função: (4740) APOIO ADM EDUC PROFISSIONALIZADO-30
Un. Adm: (014176) E E MARTINIANO CARLOS PEREIRA
A Partir de: 01/10/2022 Até 31/10/2022

Processo N.: 1000004062587

Nome: (127117/1) REVELINO GONCALO ZEFERINO DA ROSA
Cargo/Função: (4740) APOIO ADM EDUC PROFISSIONALIZADO-30
Un. Adm: (010502) E E AUREOLINA EUSTACIA RIBEIRO
A Partir de: 01/10/2022 Até 31/10/2022

Processo N.: 1000004062187

Nome: (290343/1) REYLLER AMARO ANDRADE
Cargo/Função: (3476) APOIO ADM. EDUCACIONAL-ELEMENTAR
Un. Adm: (013102) E E MIL TIRADENTES 1o TEN C HEN PASCH SCHEIFER
A Partir de: 01/10/2022 Até 31/10/2022

Processo N.: 1000004063280

Nome: (143590/8) RICARDO FERNANDES DE MAGALHAES
Cargo/Função: (4740) APOIO ADM EDUC PROFISSIONALIZADO-30
Un. Adm: (049646) E E PAULO FREIRE
A Partir de: 01/10/2022 Até 31/10/2022

Processo N.: 1000004061419

Nome: (260117/13) RICARDO WELDYSON GOMES DOS SANTOS
Cargo/Função: (3476) APOIO ADM. EDUCACIONAL-ELEMENTAR
Un. Adm: (014982) E E JOAO MATHEUS BARBOSA
A Partir de: 01/10/2022 Até 31/10/2022

Processo N.: 1000004061703

Nome: (252339/21) RITA MARIA GOMES SOARES
Cargo/Função: (3476) APOIO ADM. EDUCACIONAL-ELEMENTAR
Un. Adm: (016357) E E IRANY JAIME FARINA
A Partir de: 01/10/2022 Até 31/10/2022

Processo N.: 1000004062425

Nome: (227037/1) RIVONEI PEREIRA DA SILVA
Cargo/Função: (4740) APOIO ADM EDUC PROFISSIONALIZADO-30
Un. Adm: (011894) E E PE JOSE ANCHIETA
A Partir de: 01/10/2022 Até 31/10/2022

Processo N.: 1000004063899

Nome: (277552/9) ROBERSON GOMES COSTALONGO
Cargo/Função: (3476) APOIO ADM. EDUCACIONAL-ELEMENTAR
Un. Adm: (011100) E E SEBASTIANA R DE SOUZA
A Partir de: 01/10/2022 Até 31/10/2022

Processo N.: 1000004062374

Nome: (285986/1) ROBERT RODRIGUES DE SA
Cargo/Função: (3476) APOIO ADM. EDUCACIONAL-ELEMENTAR
Un. Adm: (009849) E E RAIMUNDO PINHEIRO DA SILVA
A Partir de: 01/10/2022 Até 31/10/2022

Processo N.: 1000004064154

Nome: (288065/8) ROBERTI MORAIS DE SALES
Cargo/Função: (3476) APOIO ADM. EDUCACIONAL-ELEMENTAR
Un. Adm: (013625) E E JOAO PEDRO TORRES
A Partir de: 01/10/2022 Até 31/10/2022

Processo N.: 1000004061485

Nome: (290461/1) ROBERTO CEZAR LEITE SOARES
Cargo/Função: (3476) APOIO ADM. EDUCACIONAL-ELEMENTAR
Un. Adm: (013072) E E SAO JOSE
A Partir de: 01/10/2022 Até 31/10/2022

Processo N.: 1000004063572

Nome: (261212/14) ROBERTO DE SOUZA VAZ
Cargo/Função: (3476) APOIO ADM. EDUCACIONAL-ELEMENTAR
Un. Adm: (076201) E E PROF JOAO CRISOSTOMO DE FIGUEIREDO
A Partir de: 01/10/2022 Até 31/10/2022

Processo N.: 1000004065321

Nome: (287851/1) ROBERTO DOMINGUES DE FARIA
Cargo/Função: (3476) APOIO ADM. EDUCACIONAL-ELEMENTAR
Un. Adm: (016543) E E CANDIDO PORTINARI
A Partir de: 01/10/2022 Até 31/10/2022

Processo N.: 1000004062430

Nome: (89011/1) ROBERTO JOSE LEONEL
Cargo/Função: (4740) APOIO ADM EDUC PROFISSIONALIZADO-30
Un. Adm: (011061) E E JOSE MORAES
A Partir de: 01/10/2022 Até 31/10/2022

Processo N.: 1000004061843

Nome: (310173/1) ROBERTO PIOVESANI
Cargo/Função: (3476) APOIO ADM. EDUCACIONAL-ELEMENTAR
Un. Adm: (044270) E E 13 DE MAIO
A Partir de: 01/10/2022 Até 31/10/2022

Processo N.: 1000004061011

Nome: (85298/1) ROBERTO SILVA DE OLIVEIRA
Cargo/Função: (4740) APOIO ADM EDUC PROFISSIONALIZADO-30
Un. Adm: (215619) DIR REGIONAL DE EDUCACAO DE PRIMAVERA DO LESTE
A Partir de: 01/09/2022 Até 30/09/2022

Processo N.: 1000004061657

Nome: (85298/1) ROBERTO SILVA DE OLIVEIRA
Cargo/Função: (4740) APOIO ADM EDUC PROFISSIONALIZADO-30
Un. Adm: (215619) DIR REGIONAL DE EDUCACAO DE PRIMAVERA DO LESTE
A Partir de: 01/10/2022 Até 31/10/2022

Processo N.: 1000004061929

Nome: (227835/1) ROBSON ALVES DE ARAUJO
Cargo/Função: (4740) APOIO ADM EDUC PROFISSIONALIZADO-30
Un. Adm: (013757) E E SEBASTIAO PATRICIO
A Partir de: 01/10/2022 Até 31/10/2022

Processo N.: 1000004062414
 Nome: (213249/2) ROBSON DUTRA DE FARIA
 Cargo/Função: (3476) APOIO ADM. EDUCACIONAL-ELEMENTAR
 Un. Adm: (013552) E E PEDRO BIANCHINI
 A Partir de: 01/10/2022 Até 31/10/2022

Processo N.: 1000004063078
 Nome: (291343/13) ROBSON RODRIGO ALVES LOPES
 Cargo/Função: (3476) APOIO ADM. EDUCACIONAL-ELEMENTAR
 Un. Adm: (013218) E E BARAO DE MELGACO
 A Partir de: 01/10/2022 Até 31/10/2022

Processo N.: 1000004061374
 Nome: (306532/2) ROBSON SANTOS DE SOUZA
 Cargo/Função: (3476) APOIO ADM. EDUCACIONAL-ELEMENTAR
 Un. Adm: (176427) E E JOAO BATISTA DE ALMEIDA
 A Partir de: 01/10/2022 Até 31/10/2022

Processo N.: 1000004061443
 Nome: (273400/8) ROBSON VITTORAZZI NOVAIS TERRADAS
 Cargo/Função: (3476) APOIO ADM. EDUCACIONAL-ELEMENTAR
 Un. Adm: (071803) E E RUI BARBOSA
 A Partir de: 01/10/2022 Até 31/10/2022

Processo N.: 1000004062621
 Nome: (84382/1) RODNEY SOUZA DOURADO
 Cargo/Função: (4740) APOIO ADM EDUC PROFISSIONALIZADO-30
 Un. Adm: (049689) E E SANTA TERESINHA
 A Partir de: 01/10/2022 Até 31/10/2022

Processo N.: 1000004067330
 Nome: (292910/2) RODRIGO GOMES DOS SANTOS
 Cargo/Função: (3476) APOIO ADM. EDUCACIONAL-ELEMENTAR
 Un. Adm: (176451) E E MARECHAL CANDIDO RONDON
 A Partir de: 01/10/2022 Até 31/10/2022

Processo N.: 1000004062539
 Nome: (140061/41) RODRIGO MAIDANA ROCHA
 Cargo/Função: (3476) APOIO ADM. EDUCACIONAL-ELEMENTAR
 Un. Adm: (010871) E E ADOLFO AUGUSTO DE MORAES
 A Partir de: 01/10/2022 Até 31/10/2022

Processo N.: 1000004062739
 Nome: (87720/1) RODRIGO SERGIO REGO LACERDA
 Cargo/Função: (4740) APOIO ADM EDUC PROFISSIONALIZADO-30
 Un. Adm: (014389) E E ARNALDO ESTEVAO FIGUEIREDO
 A Partir de: 01/10/2022 Até 31/10/2022

Processo N.: 1000004064389
 Nome: (303281/1) RODRIGO SIBIONE RESENDE LOPES
 Cargo/Função: (3476) APOIO ADM. EDUCACIONAL-ELEMENTAR
 Un. Adm: (016047) E E JOAO MONTEIRO SOBRINHO
 A Partir de: 01/10/2022 Até 31/10/2022

Processo N.: 1000004063337
 Nome: (77702/2) ROGERIO ANTONIO MELO
 Cargo/Função: (4740) APOIO ADM EDUC PROFISSIONALIZADO-30
 Un. Adm: (021644) E E PROF CARLOS PEREIRA BARBOSA
 A Partir de: 01/10/2022 Até 31/10/2022

Processo N.: 1000004063578
 Nome: (277065/16) ROGERIO DA SILVA CHARAO
 Cargo/Função: (3476) APOIO ADM. EDUCACIONAL-ELEMENTAR
 Un. Adm: (016179) E E BENEDITO CESARIO DA CRUZ
 A Partir de: 01/10/2022 Até 31/10/2022

Processo N.: 1000004061453
 Nome: (227047/1) ROGERIO NEIVA DA SILVA
 Cargo/Função: (4740) APOIO ADM EDUC PROFISSIONALIZADO-30
 Un. Adm: (010863) E E LUCAS PACHECO DE CAMARGO
 A Partir de: 01/10/2022 Até 31/10/2022

Processo N.: 1000004063118
 Nome: (241356/1) ROMAGAM LOPES COELHO
 Cargo/Função: (4740) APOIO ADM EDUC PROFISSIONALIZADO-30
 Un. Adm: (038563) E E JARDIM DAS FLORES
 A Partir de: 01/10/2022 Até 31/10/2022

Processo N.: 1000004062972
 Nome: (288843/1) ROMARIO DE SOUZA BENEVIDES
 Cargo/Função: (3476) APOIO ADM. EDUCACIONAL-ELEMENTAR
 Un. Adm: (042587) E E PROF RAFAEL RUEDA
 A Partir de: 01/10/2022 Até 31/10/2022

Processo N.: 1000004062901
 Nome: (241826/1) ROMARIO DE SOUZA BRITO
 Cargo/Função: (4740) APOIO ADM EDUC PROFISSIONALIZADO-30
 Un. Adm: (213454) E E MIL TIR 1 TEN PM SALOMAO F F PIOVESAN
 A Partir de: 01/10/2022 Até 31/10/2022

Processo N.: 1000004062385
 Nome: (242720/1) ROMULO DE ABREU MELO
 Cargo/Função: (4740) APOIO ADM EDUC PROFISSIONALIZADO-30
 Un. Adm: (040320) E E MIL TIRADENTES 2 SGT PM LUCIANO J QUEIROZ
 A Partir de: 01/10/2022 Até 31/10/2022

Processo N.: 1000004062393
 Nome: (288210/1) RONALDO BARBOZA DOS SANTOS
 Cargo/Função: (3476) APOIO ADM. EDUCACIONAL-ELEMENTAR
 Un. Adm: (010839) E E ANTONIO G BALBINO
 A Partir de: 01/10/2022 Até 31/10/2022

Processo N.: 1000004064143
 Nome: (268924/2) RONALD VITOR ALVES DE MORAES
 Cargo/Função: (3476) APOIO ADM. EDUCACIONAL-ELEMENTAR
 Un. Adm: (012866) E E INOCENCIA RACHID JAUDY
 A Partir de: 01/10/2022 Até 31/10/2022

Processo N.: 1000004062710
 Nome: (100829/1) RONALDO FRANCISCO DE OLIVEIRA
 Cargo/Função: (4740) APOIO ADM EDUC PROFISSIONALIZADO-30
 Un. Adm: (010430) E E ALINA DO NASCIMENTO TOCANTINS
 A Partir de: 01/10/2022 Até 31/10/2022

Processo N.: 1000004063511
 Nome: (311131/1) RONALDO MIRANDA
 Cargo/Função: (3476) APOIO ADM. EDUCACIONAL-ELEMENTAR
 Un. Adm: (154687) E E MARIA EDUARDA PEREIRA SOLDERA
 A Partir de: 01/10/2022 Até 31/10/2022

Processo N.: 1000004062813
 Nome: (144082/14) RONALDO SOUTO E SILVA
 Cargo/Função: (3476) APOIO ADM. EDUCACIONAL-ELEMENTAR
 Un. Adm: (084344) E E MARECHAL CANDIDO RONDON
 A Partir de: 01/10/2022 Até 31/10/2022

Processo N.: 1000004061905
 Nome: (303195/2) RONAN DOS SANTOS CRUZ
 Cargo/Função: (3476) APOIO ADM. EDUCACIONAL-ELEMENTAR
 Un. Adm: (091456) E E JOSE GONCALVES DOS SANTOS
 A Partir de: 01/10/2022 Até 31/10/2022

Processo N.: 1000004063600
 Nome: (227306/1) RONEI DE ALMEIDA CRUZ
 Cargo/Função: (4740) APOIO ADM EDUC PROFISSIONALIZADO-30
 Un. Adm: (013048) E E DEP DORMEVIL FARIA
 A Partir de: 01/10/2022 Até 31/10/2022

Processo N.: 1000004062620
 Nome: (84383/1) RONEY OLIVEIRA CLAUDIO
 Cargo/Função: (4740) APOIO ADM EDUC PROFISSIONALIZADO-30
 Un. Adm: (049689) E E SANTA TERESINHA
 A Partir de: 01/10/2022 Até 31/10/2022

Processo N.: 1000004061648
 Nome: (285880/1) RONIEL SENA MARTINS
 Cargo/Função: (3476) APOIO ADM. EDUCACIONAL-ELEMENTAR
 Un. Adm: (014532) E E SAGRADO CORACAO DE JESUS
 A Partir de: 01/10/2022 Até 31/10/2022

Processo N.: 1000004063406
 Nome: (312241/1) RONY VIEIRA BARBOZA
 Cargo/Função: (3476) APOIO ADM. EDUCACIONAL-ELEMENTAR
 Un. Adm: (016411) E E 19 DE JULHO
 A Partir de: 01/10/2022 Até 13/10/2022

Processo N.: 1000004062362
 Nome: (312071/1) ROQUE CORREA JUNIOR
 Cargo/Função: (3476) APOIO ADM. EDUCACIONAL-ELEMENTAR
 Un. Adm: (023329) E E MALIK DIDIER NAMED ZAHAFI
 A Partir de: 01/10/2022 Até 31/10/2022

Processo N.: 1000004066925
 Nome: (70316/2) ROQUE SOUZA DO NASCIMENTO
 Cargo/Função: (4740) APOIO ADM EDUC PROFISSIONALIZADO-30
 Un. Adm: (012602) E E CIRO SIQUEIRA GONCALVES
 A Partir de: 01/10/2022 Até 31/10/2022

Processo N.: 1000004063372
 Nome: (234098/25) ROSA MARIA CAMILO
 Cargo/Função: (3476) APOIO ADM. EDUCACIONAL-ELEMENTAR
 Un. Adm: (014940) E E DOM VUNIBALDO
 A Partir de: 01/10/2022 Até 31/10/2022

Processo N.: 1000004061531
 Nome: (296408/6) ROSANA ISABEL DE MORAIS
 Cargo/Função: (3476) APOIO ADM. EDUCACIONAL-ELEMENTAR
 Un. Adm: (011517) E E ARTUR DA COSTA E SILVA
 A Partir de: 01/10/2022 Até 31/10/2022

Processo N.: 1000004062283
 Nome: (70722/11) ROSEMIRO EVANGELISTA DA CRUZ
 Cargo/Função: (4740) APOIO ADM EDUC PROFISSIONALIZADO-30
 Un. Adm: (012882) E E DR FABIO SILVERIO FARIAS
 A Partir de: 01/10/2022 Até 31/10/2022

Processo N.: 1000004061426
 Nome: (215221/8) ROSILENE QUARESMA PACHECO
 Cargo/Função: (4740) APOIO ADM EDUC PROFISSIONALIZADO-30
 Un. Adm: (156370) E E LUIZ FRUTUOSO DA SILVA
 A Partir de: 01/10/2022 Até 31/10/2022

Processo N.: 1000004062665
 Nome: (312079/1) ROSILENE SOUZA DE MAGALHAES
 Cargo/Função: (3476) APOIO ADM. EDUCACIONAL-ELEMENTAR
 Un. Adm: (010065) E E TANCREDO DE ALMEIDA NEVES
 A Partir de: 01/10/2022 Até 31/10/2022

Processo N.: 1000004062899
 Nome: (111148/1) ROSIMAR DE OLIVEIRA PINTO
 Cargo/Função: (4740) APOIO ADM EDUC PROFISSIONALIZADO-30
 Un. Adm: (213454) E E MIL TIR 1 TEN PM SALOMAO F F PIOVESAN
 A Partir de: 01/10/2022 Até 31/10/2022

Processo N.: 1000004062323
 Nome: (254970/12) ROSIMEIRE CARDOSO FEDRIGO
 Cargo/Função: (3476) APOIO ADM. EDUCACIONAL-ELEMENTAR
 Un. Adm: (173550) E E CAMPO VILA UNIAO
 A Partir de: 01/10/2022 Até 31/10/2022

Processo N.: 1000004063184
 Nome: (279491/8) ROSINEIA DA COSTA
 Cargo/Função: (3476) APOIO ADM. EDUCACIONAL-ELEMENTAR
 Un. Adm: (154970) E E JOSE CLETO GIEHL
 A Partir de: 01/10/2022 Até 31/10/2022

Processo N.: 1000004063476
 Nome: (290290/1) RUBENS CLAUDIO ARAUJO DE SOUZA
 Cargo/Função: (3476) APOIO ADM. EDUCACIONAL-ELEMENTAR
 Un. Adm: (010642) E E RAIJO DE SOL
 A Partir de: 01/10/2022 Até 31/10/2022

Processo N.: 1000004065694
 Nome: (304288/5) SAMUEL DA ROCHA PIRES
 Cargo/Função: (3476) APOIO ADM. EDUCACIONAL-ELEMENTAR
 Un. Adm: (145769) E E FRANCISCA BARROS DE CARVALHO
 A Partir de: 01/10/2022 Até 31/10/2022

Processo N.: 1000004062473
 Nome: (316935/1) SAMUEL DIAS PIO
 Cargo/Função: (3476) APOIO ADM. EDUCACIONAL-ELEMENTAR
 Un. Adm: (011061) E E JOSE MORAES
 A Partir de: 01/10/2022 Até 01/10/2022

Processo N.: 1000004062481
 Nome: (316935/1) SAMUEL DIAS PIO
 Cargo/Função: (3476) APOIO ADM. EDUCACIONAL-ELEMENTAR
 Un. Adm: (011061) E E JOSE MORAES
 A Partir de: 03/10/2022 Até 21/10/2022

Processo N.: 1000004062483
 Nome: (316935/1) SAMUEL DIAS PIO
 Cargo/Função: (3476) APOIO ADM. EDUCACIONAL-ELEMENTAR
 Un. Adm: (011061) E E JOSE MORAES
 A Partir de: 23/10/2022 Até 31/10/2022

Processo N.: 1000004061683
 Nome: (306011/5) SANDRA RODRIGUES COSLOPE
 Cargo/Função: (3476) APOIO ADM. EDUCACIONAL-ELEMENTAR
 Un. Adm: (038571) E E MONTEIRO LOBATO
 A Partir de: 01/10/2022 Até 31/10/2022

Processo N.: 1000004062607
 Nome: (225925/1) SANDRO COSTA
 Cargo/Função: (4740) APOIO ADM EDUC PROFISSIONALIZADO-30
 Un. Adm: (009806) E E HISTORIADOR RUBENS DE MENDONCA
 A Partir de: 01/10/2022 Até 31/10/2022

Processo N.: 1000004062976
 Nome: (254205/36) SANTINO DE OLIVEIRA
 Cargo/Função: (3476) APOIO ADM. EDUCACIONAL-ELEMENTAR
 Un. Adm: (016241) E E PE JOSE DE ANCHIETA
 A Partir de: 01/10/2022 Até 31/10/2022

Processo N.: 1000004062512
 Nome: (303088/3) SARAH OLIVEIRA DOS SANTOS MENDES
 Cargo/Função: (3476) APOIO ADM. EDUCACIONAL-ELEMENTAR
 Un. Adm: (012513) E E NAGIB SAAD
 A Partir de: 01/10/2022 Até 31/10/2022

Processo N.: 1000004063914
 Nome: (290473/1) SAVIA MICHELLY FOLADOR DE SOUZA ROSA
 Cargo/Função: (3476) APOIO ADM. EDUCACIONAL-ELEMENTAR
 Un. Adm: (154040) E E ANDRE ANTONIO MAGGI
 A Partir de: 01/10/2022 Até 31/10/2022

Processo N.: 1000004062664
 Nome: (312782/1) SAVIO DE LIMA MAGALHAES
 Cargo/Função: (3476) APOIO ADM. EDUCACIONAL-ELEMENTAR
 Un. Adm: (060208) E E ALBERT EINSTEIN
 A Partir de: 01/10/2022 Até 18/10/2022

Processo N.: 1000004062417
 Nome: (288411/1) SAVIO LONKOSKI
 Cargo/Função: (3476) APOIO ADM. EDUCACIONAL-ELEMENTAR
 Un. Adm: (013552) E E PEDRO BIANCHINI
 A Partir de: 01/10/2022 Até 31/10/2022

Processo N.: 1000004062249
 Nome: (289903/1) SEBASTIAO CLARO DA SILVA
 Cargo/Função: (3476) APOIO ADM. EDUCACIONAL-ELEMENTAR
 Un. Adm: (009652) E E PROF BENEDITO DE CARVALHO
 A Partir de: 01/10/2022 Até 31/10/2022

Processo N.: 1000004061909
 Nome: (274098/13) SERGIO ALVINO DE SOUSA
 Cargo/Função: (3476) APOIO ADM. EDUCACIONAL-ELEMENTAR
 Un. Adm: (011487) E E ANTONIO NONATO ROCHA
 A Partir de: 01/10/2022 Até 31/10/2022

Processo N.: 1000004064650
 Nome: (89010/1) SERGIO MACEDO SILVA
 Cargo/Função: (4740) APOIO ADM EDUC PROFISSIONALIZADO-30
 Un. Adm: (049883) E E ANDRE MAGGI
 A Partir de: 01/10/2022 Até 31/10/2022

Processo N.: 1000004061730
 Nome: (312710/1) SHIRLEI GURALSKI DAMASCENO
 Cargo/Função: (3476) APOIO ADM. EDUCACIONAL-ELEMENTAR
 Un. Adm: (156370) E E LUIZ FRUTUOSO DA SILVA
 A Partir de: 01/10/2022 Até 31/10/2022

Processo N.: 1000004063409
 Nome: (217213/3) SIDECLEY ARRUDA BRANDAO
 Cargo/Função: (3476) APOIO ADM. EDUCACIONAL-ELEMENTAR
 Un. Adm: (117595) E E PE FIRMO PINTO DUARTE FILHO
 A Partir de: 01/10/2022 Até 31/10/2022

Processo N.: 1000004063538
 Nome: (84420/1) SIDELSON FERREIRA DUTRA
 Cargo/Função: (4740) APOIO ADM EDUC PROFISSIONALIZADO-30
 Un. Adm: (012980) E E RUI BARBOSA
 A Partir de: 01/10/2022 Até 31/10/2022

Processo N.: 1000004062397
 Nome: (281524/8) SIDINEIA MELATO SOCOLOSKI
 Cargo/Função: (3476) APOIO ADM. EDUCACIONAL-ELEMENTAR
 Un. Adm: (015938) E E PEDRO ALBERTO TAYANO
 A Partir de: 01/10/2022 Até 31/10/2022

Processo N.: 1000004067408
 Nome: (235177/4) SIDNEI GOMES DE SIQUEIRA
 Cargo/Função: (4740) APOIO ADM EDUC PROFISSIONALIZADO-30
 Un. Adm: (148091) E E JARDIM UNIVERSITARIO
 A Partir de: 01/10/2022 Até 31/10/2022

Processo N.: 1000004061825
 Nome: (312087/1) SIDNEY CHAGAS CAVALCANTI
 Cargo/Função: (3476) APOIO ADM. EDUCACIONAL-ELEMENTAR
 Un. Adm: (184152) E E JUAREZ RODRIGUES DOS ANJOS
 A Partir de: 01/10/2022 Até 31/10/2022

Processo N.: 1000004062407
 Nome: (292461/7) SIDNEY DOS SANTOS COENGA RONDON
 Cargo/Função: (3476) APOIO ADM. EDUCACIONAL-ELEMENTAR
 Un. Adm: (020516) E E DR MARIO DE CASTRO
 A Partir de: 01/10/2022 Até 31/10/2022

Processo N.: 1000004062629
 Nome: (258441/1) SILAS CRISOSTOMO DE SOUSA
 Cargo/Função: (4740) APOIO ADM EDUC PROFISSIONALIZADO-30
 Un. Adm: (038709) E E JUSCELINO KUBISTCHEK
 A Partir de: 01/10/2022 Até 31/10/2022

Processo N.: 1000004065880
 Nome: (240858/13) SILVANA DA SILVA DE CARVALHO
 Cargo/Função: (3476) APOIO ADM. EDUCACIONAL-ELEMENTAR
 Un. Adm: (156019) E E JOAQUIM BARBOSA DOS SANTOS
 A Partir de: 01/10/2022 Até 31/10/2022

Processo N.: 1000004061423
 Nome: (84483/1) SILVANO ALVES DA SILVA
 Cargo/Função: (4740) APOIO ADM EDUC PROFISSIONALIZADO-30
 Un. Adm: (010855) E E SILVESTRE GOMES JARDIM
 A Partir de: 01/10/2022 Até 31/10/2022

Processo N.: 1000004061612
 Nome: (84488/1) SILVANO DE FREITAS MORAES
 Cargo/Função: (4740) APOIO ADM EDUC PROFISSIONALIZADO-30
 Un. Adm: (011070) E E DOMINGOS APARECIDO DOS SANTOS
 A Partir de: 01/10/2022 Até 31/10/2022

Processo N.: 1000004061366
 Nome: (84559/1) SILVANO JOSE DE OLIVEIRA
 Cargo/Função: (4740) APOIO ADM EDUC PROFISSIONALIZADO-30
 Un. Adm: (011037) E E PROF RENILDA SILVA MORAES
 A Partir de: 01/10/2022 Até 31/10/2022

Processo N.: 1000004061533
 Nome: (73717/3) SILVIO FERREIRA DOS SANTOS
 Cargo/Função: (4740) APOIO ADM EDUC PROFISSIONALIZADO-30
 Un. Adm: (015911) E E RAMON SANCHES MARQUES
 A Partir de: 01/10/2022 Até 27/10/2022

Processo N.: 1000004063082
 Nome: (66120/6) SINDERLEY ALVES SOUZA
 Cargo/Função: (4740) APOIO ADM EDUC PROFISSIONALIZADO-30
 Un. Adm: (013617) E E FRANKLIN CASSIANO
 A Partir de: 01/10/2022 Até 31/10/2022

Processo N.: 1000004065591
 Nome: (268415/15) SIRLANDE TELIS DA CUNHA
 Cargo/Função: (3476) APOIO ADM. EDUCACIONAL-ELEMENTAR
 Un. Adm: (010995) E E MAJ OTAVIO PITALUGA
 A Partir de: 01/10/2022 Até 31/10/2022

Processo N.: 1000004062815
 Nome: (118216/9) SIVALDO DA COSTA ALENCAR
 Cargo/Função: (4740) APOIO ADM EDUC PROFISSIONALIZADO-30
 Un. Adm: (084344) E E MARECHAL CANDIDO RONDON
 A Partir de: 01/10/2022 Até 31/10/2022

Processo N.: 1000004063233
 Nome: (85100/1) SIZENANDO SANTANA FILHO
 Cargo/Função: (4740) APOIO ADM EDUC PROFISSIONALIZADO-30
 Un. Adm: (014320) E E MARIA DE LOURDES R FRAGELLI
 A Partir de: 01/10/2022 Até 31/10/2022

Processo N.: 1000004061465
 Nome: (239970/11) SOLANGE SANTANA PEREIRA
 Cargo/Função: (3476) APOIO ADM. EDUCACIONAL-ELEMENTAR
 Un. Adm: (015873) E E 13 DE MAIO
 A Partir de: 01/10/2022 Até 31/10/2022

Processo N.: 1000004061378
 Nome: (297886/7) SOLONIR RODRIGUES LIMA
 Cargo/Função: (3476) APOIO ADM. EDUCACIONAL-ELEMENTAR
 Un. Adm: (013170) E E DEP JOAO EVARISTO CURVO
 A Partir de: 01/10/2022 Até 31/10/2022

Processo N.: 1000004062600
 Nome: (87785/1) SONIA APARECIDA ALVES
 Cargo/Função: (4740) APOIO ADM EDUC PROFISSIONALIZADO-30
 Un. Adm: (069582) E E ANDRE ANTONIO MAGGI
 A Partir de: 01/10/2022 Até 31/10/2022

Processo N.: 1000004061518
 Nome: (283474/2) STEPHANO MELO NETO
 Cargo/Função: (3476) APOIO ADM. EDUCACIONAL-ELEMENTAR
 Un. Adm: (014826) E E ANTONIO FERREIRA SOBRINHO
 A Partir de: 01/10/2022 Até 31/10/2022

Processo N.: 1000004061373

Nome: (310671/1) SUELY FERREIRA DA SILVA
Cargo/Função: (3476) APOIO ADM. EDUCACIONAL-ELEMENTAR
Un. Adm.: (176427) E E JOAO BATISTA DE ALMEIDA
A Partir de: 01/10/2022 Até 31/10/2022

Processo N.: 1000004065702

Nome: (84380/1) TAIRONE OLIVEIRA CAMPOS
Cargo/Função: (4740) APOIO ADM EDUC PROFISSIONALIZADO-30
Un. Adm.: (049689) E E SANTA TERESINHA
A Partir de: 01/10/2022 Até 31/10/2022

Processo N.: 1000004063235

Nome: (84379/1) TALLES RICARDO DA SILVA VIEIRA
Cargo/Função: (4740) APOIO ADM EDUC PROFISSIONALIZADO-30
Un. Adm.: (014320) E E MARIA DE LOURDES R FRAGELLI
A Partir de: 01/10/2022 Até 31/10/2022

Processo N.: 1000004061510

Nome: (41565/6) TARCIO PEREIRA RESENDE
Cargo/Função: (4740) APOIO ADM EDUC PROFISSIONALIZADO-30
Un. Adm.: (011509) E E DR JOAO PONCE DE ARRUDA
A Partir de: 01/10/2022 Até 31/10/2022

Processo N.: 1000004062875

Nome: (239091/7) TATIANE DA CRUZ CARDOSO SOUSA
Cargo/Função: (3476) APOIO ADM. EDUCACIONAL-ELEMENTAR
Un. Adm.: (014206) E E ALEXANDRE QUIRINO SOUZA
A Partir de: 01/10/2022 Até 31/10/2022

Processo N.: 1000004061788

Nome: (298060/4) TATIANE DE SOUZA SILVA
Cargo/Função: (3476) APOIO ADM. EDUCACIONAL-ELEMENTAR
Un. Adm.: (096784) E E REINALDO DUTRA VILARINHO
A Partir de: 01/10/2022 Até 31/10/2022

Processo N.: 1000004065697

Nome: (312835/1) TATIANE FERREIRA DA SILVA
Cargo/Função: (3476) APOIO ADM. EDUCACIONAL-ELEMENTAR
Un. Adm.: (145769) E E FRANCISCA BARROS DE CARVALHO
A Partir de: 01/10/2022 Até 31/10/2022

Processo N.: 1000004062930

Nome: (312187/1) TAYNARA MONICE BRASIL
Cargo/Função: (3476) APOIO ADM. EDUCACIONAL-ELEMENTAR
Un. Adm.: (197815) ESCOLA EST LUIZA MIOTTO FERREIRA
A Partir de: 01/10/2022 Até 31/10/2022

Processo N.: 1000004061922

Nome: (43849/1) TELCINO PINTO DA SILVA
Cargo/Função: (4740) APOIO ADM EDUC PROFISSIONALIZADO-30
Un. Adm.: (015806) E E JOSE ALVES BEZERRA
A Partir de: 01/10/2022 Até 31/10/2022

Processo N.: 1000004067331

Nome: (314577/1) TELMO ANTONIO WILLES HENDGES
Cargo/Função: (3476) APOIO ADM. EDUCACIONAL-ELEMENTAR
Un. Adm.: (176451) E E MARECHAL CANDIDO RONDON
A Partir de: 01/10/2022 Até 31/10/2022

Processo N.: 1000004062501

Nome: (31812/9) TEODOMIRO RIBEIRO DE OLIVEIRA
Cargo/Função: (4740) APOIO ADM EDUC PROFISSIONALIZADO-30
Un. Adm.: (015075) E E ARLINDO ESTILAC LEAL
A Partir de: 01/10/2022 Até 31/10/2022

Processo N.: 1000004061599

Nome: (46494/8) TEREZINHA BALBINO ALVES BATISTA
Cargo/Função: (4740) APOIO ADM EDUC PROFISSIONALIZADO-30
Un. Adm.: (009920) E E DJALMA FERREIRA DE SOUZA
A Partir de: 01/10/2022 Até 31/10/2022

Processo N.: 1000004061553

Nome: (312620/1) THERSIO FELIPE SERIANO DUARTE
Cargo/Função: (3476) APOIO ADM. EDUCACIONAL-ELEMENTAR
Un. Adm.: (009520) E E ANDRE AVELINO RIBEIRO
A Partir de: 01/10/2022 Até 31/10/2022

Processo N.: 1000004061557

Nome: (310712/1) THIAGO BRITO DE CARVALHO
Cargo/Função: (3476) APOIO ADM. EDUCACIONAL-ELEMENTAR
Un. Adm.: (016420) E E GARCIA GARRIDO FERMINO
A Partir de: 01/10/2022 Até 31/10/2022

Processo N.: 1000004063913

Nome: (288053/1) THIAGO PEREIRA ACRISIO
Cargo/Função: (3476) APOIO ADM. EDUCACIONAL-ELEMENTAR
Un. Adm.: (154040) E E ANDRE ANTONIO MAGGI
A Partir de: 01/10/2022 Até 31/10/2022

Processo N.: 1000004063404

Nome: (318469/1) THIAGO WINDISON SOUSA PINTO
Cargo/Função: (3476) APOIO ADM. EDUCACIONAL-ELEMENTAR
Un. Adm.: (016411) E E 19 DE JULHO
A Partir de: 01/10/2022 Até 31/10/2022

Processo N.: 1000004063901

Nome: (289566/1) TIAGO LUCIO MENDES CARDOSO
Cargo/Função: (3476) APOIO ADM. EDUCACIONAL-ELEMENTAR
Un. Adm.: (015067) E E JUSCELINO K OLIVEIRA
A Partir de: 01/10/2022 Até 31/10/2022

Processo N.: 1000004061680

Nome: (287691/18) TONI DJEIMISON SOUZA SILVA
Cargo/Função: (3476) APOIO ADM. EDUCACIONAL-ELEMENTAR
Un. Adm.: (015032) E E MIN JOAO ALBERTO
A Partir de: 01/10/2022 Até 31/10/2022

Processo N.: 1000004061716

Nome: (318560/1) UEDER BORGES DUTRA
Cargo/Função: (3476) APOIO ADM. EDUCACIONAL-ELEMENTAR
Un. Adm.: (045829) E E GERVASIO DOS SANTOS COSTA
A Partir de: 01/10/2022 Até 31/10/2022

Processo N.: 1000004061852

Nome: (84428/1) VAGNER RIBEIRO DOS SANTOS
Cargo/Função: (4740) APOIO ADM EDUC PROFISSIONALIZADO-30
Un. Adm.: (015733) E E IARA MARIA MINOTTO GOMES
A Partir de: 01/10/2022 Até 31/10/2022

Processo N.: 1000004062218

Nome: (38356/1) VALCEIR FAUSTINO
Cargo/Função: (4740) APOIO ADM EDUC PROFISSIONALIZADO-30
Un. Adm.: (010057) E E DIONE AUGUSTA SILVA SOUZA
A Partir de: 01/10/2022 Até 31/10/2022

Processo N.: 1000004063524

Nome: (225882/1) VALCI RODRIGUES CHAVES
Cargo/Função: (4740) APOIO ADM EDUC PROFISSIONALIZADO-30
Un. Adm.: (014869) E E PREF ARTHUR RAMOS
A Partir de: 01/10/2022 Até 31/10/2022

Processo N.: 1000004063035

Nome: (93919/3) VALDECI ALVES PINTO
Cargo/Função: (4740) APOIO ADM EDUC PROFISSIONALIZADO-30
Un. Adm.: (013218) E E BARAO DE MELGACO
A Partir de: 01/10/2022 Até 31/10/2022

Processo N.: 1000004065873

Nome: (311023/1) VALDECIR BRANDAO
Cargo/Função: (3476) APOIO ADM. EDUCACIONAL-ELEMENTAR
Un. Adm.: (013374) E E MANOEL SOARES CAMPOS
A Partir de: 01/10/2022 Até 31/10/2022

Processo N.: 1000004061350

Nome: (64257/1) VALDEMIR DA SILVA INOCENCIO
Cargo/Função: (4740) APOIO ADM EDUC PROFISSIONALIZADO-30
Un. Adm.: (010995) E E MAJ OTAVIO PITALUGA
A Partir de: 01/10/2022 Até 31/10/2022

Processo N.: 1000004062269

Nome: (87160/1) VALDEMIR LIMA RUFINO DA SILVA
Cargo/Função: (4740) APOIO ADM EDUC PROFISSIONALIZADO-30
Un. Adm.: (012580) E E OSWALDITA ELIZA TEIXEIRA COUTO
A Partir de: 01/10/2022 Até 31/10/2022

Processo N.: 1000004063040

Nome: (85085/1) VALDENI ANTUNES DA SILVA
Cargo/Função: (4740) APOIO ADM EDUC PROFISSIONALIZADO-30
Un. Adm.: (015261) E E 15 DE JUNHO
A Partir de: 01/10/2022 Até 31/10/2022

Processo N.: 1000004064340

Nome: (84431/1) VALDENI LIMA PEREIRA
Cargo/Função: (4740) APOIO ADM EDUC PROFISSIONALIZADO-30
Un. Adm.: (014877) E E IR MIGUELINA CORSO
A Partir de: 01/10/2022 Até 31/10/2022

Processo N.: 1000004063045

Nome: (227166/1) VALDENIR PRETEL
Cargo/Função: (4740) APOIO ADM EDUC PROFISSIONALIZADO-30
Un. Adm.: (016233) E E PEDRO GALHARDO GARCIA
A Partir de: 01/10/2022 Até 31/10/2022

Processo N.: 1000004063245

Nome: (87233/2) VALDINEI DE ALMEIDA RAMOS
Cargo/Função: (3476) APOIO ADM. EDUCACIONAL-ELEMENTAR
Un. Adm.: (014486) E E REGINA TENORIO OLIVEIRA
A Partir de: 01/10/2022 Até 31/10/2022

Processo N.: 1000004062333

Nome: (282742/9) VALDIR ALVES DA SILVA
Cargo/Função: (3476) APOIO ADM. EDUCACIONAL-ELEMENTAR
Un. Adm.: (015997) E E JADA TORRES
A Partir de: 01/10/2022 Até 31/10/2022

Processo N.: 1000004061551

Nome: (236713/22) VALDIRENE JOSE DE FREITAS
Cargo/Função: (3476) APOIO ADM. EDUCACIONAL-ELEMENTAR
Un. Adm.: (011568) E E JOSE DE ALENCAR
A Partir de: 01/10/2022 Até 31/10/2022

Processo N.: 1000004061652

Nome: (87691/1) VALDIVINO FERREIRA DE LIMA
Cargo/Função: (4740) APOIO ADM EDUC PROFISSIONALIZADO-30
Un. Adm.: (011045) E E PROF ELIZABETH DE FREITAS MAGALHAES
A Partir de: 01/10/2022 Até 31/10/2022

Processo N.: 1000004062273

Nome: (53094/3) VALDIVINO NETO SILVA CRUZ
Cargo/Função: (4740) APOIO ADM EDUC PROFISSIONALIZADO-30
Un. Adm.: (137758) E E PROF HILDA ROCHA SOUZA
A Partir de: 01/10/2022 Até 31/10/2022

Processo N.: 1000004062248

Nome: (225942/1) VALDOMIRO CERINO PEDROSO
Cargo/Função: (4740) APOIO ADM EDUC PROFISSIONALIZADO-30
Un. Adm.: (009652) E E PROF BENEDITO DE CARVALHO
A Partir de: 01/10/2022 Até 31/10/2022

Processo N.: 1000004065700

Nome: (312287/2) VALERIA DOS SANTOS SOUZA
Cargo/Função: (3476) APOIO ADM. EDUCACIONAL-ELEMENTAR
Un. Adm.: (215058) DIR REGIONAL DE EDUCACAO DE RONDONOPOLIS
A Partir de: 01/10/2022 Até 31/10/2022

Processo N.: 1000004062974
 Nome: (312100/1) VALERIA SOUZA PORTO
 Cargo/Função: (3476) APOIO ADM. EDUCACIONAL-ELEMENTAR
 Un. Adm: (042587) E E PROF RAFAEL RUEDA
 A Partir de: 01/10/2022 Até 31/10/2022

Processo N.: 1000004062662
 Nome: (290081/1) VALERIO LORIVAL VOGT
 Cargo/Função: (3476) APOIO ADM. EDUCACIONAL-ELEMENTAR
 Un. Adm: (015334) E E IR LUCINDA FACHINI
 A Partir de: 01/10/2022 Até 31/10/2022

Processo N.: 1000004063030
 Nome: (287258/1) VALMIR BRUNO BRUSTOLIN
 Cargo/Função: (3476) APOIO ADM. EDUCACIONAL-ELEMENTAR
 Un. Adm: (118559) E E NIVALDO FRACAROLLI
 A Partir de: 01/10/2022 Até 31/10/2022

Processo N.: 1000004062508
 Nome: (237133/11) VALMIR JUNIO DE SOUSA PEREIRA
 Cargo/Função: (3476) APOIO ADM. EDUCACIONAL-ELEMENTAR
 Un. Adm: (013609) E E PROF JURACY MACEDO
 A Partir de: 01/10/2022 Até 31/10/2022

Processo N.: 1000004061943
 Nome: (287016/1) VALTER FLORINDO BATISTA
 Cargo/Função: (3476) APOIO ADM. EDUCACIONAL-ELEMENTAR
 Un. Adm: (148113) E E CREMILDA DE OLIVEIRA VIANA
 A Partir de: 01/10/2022 Até 31/10/2022

Processo N.: 1000004061408
 Nome: (86863/3) VALTER FRANCISCO DE SANTANA
 Cargo/Função: (4740) APOIO ADM EDUC PROFISSIONALIZADO-30
 Un. Adm: (015792) E E DOM AQUINO CORREA
 A Partir de: 01/10/2022 Até 31/10/2022

Processo N.: 1000004062824
 Nome: (85041/1) VALTER MONTEIRO LIMA
 Cargo/Função: (4740) APOIO ADM EDUC PROFISSIONALIZADO-30
 Un. Adm: (212466) E E DES INT DA ED BAS PROF ALFREDO MARIEN
 A Partir de: 01/10/2022 Até 31/10/2022

Processo N.: 1000004062883
 Nome: (85234/1) VANDER SOUZA DA CRUZ
 Cargo/Função: (4740) APOIO ADM EDUC PROFISSIONALIZADO-30
 Un. Adm: (014958) E E ANTONIO JOSE DE LIMA
 A Partir de: 01/10/2022 Até 31/10/2022

Processo N.: 1000004063982
 Nome: (294505/8) VANDERLEI APARECIDO DA ROCHA
 Cargo/Função: (3476) APOIO ADM. EDUCACIONAL-ELEMENTAR
 Un. Adm: (015407) E E DOMINGOS BRIANTE
 A Partir de: 01/10/2022 Até 31/10/2022

Processo N.: 1000004065717
 Nome: (312217/1) VANDERLEIA DE SIQUEIRA
 Cargo/Função: (3476) APOIO ADM. EDUCACIONAL-ELEMENTAR
 Un. Adm: (056685) E E MACHADO DE ASSIS
 A Partir de: 01/10/2022 Até 31/10/2022

Processo N.: 1000004061414
 Nome: (314169/1) VANDERSON OLIVEIRA DE JESUS
 Cargo/Função: (3476) APOIO ADM. EDUCACIONAL-ELEMENTAR
 Un. Adm: (015865) E E 29 DE NOVEMBRO
 A Partir de: 01/10/2022 Até 31/10/2022

Processo N.: 1000004062855
 Nome: (261805/13) VANESSA REGINA LAMEIRA GONCALVES
 Cargo/Função: (3476) APOIO ADM. EDUCACIONAL-ELEMENTAR
 Un. Adm: (010693) E M TIRADENTES CONV
 A Partir de: 01/10/2022 Até 31/10/2022

Processo N.: 1000004065696
 Nome: (288875/1) VANIA SILMARA MORAES DE JESUS
 Cargo/Função: (3476) APOIO ADM. EDUCACIONAL-ELEMENTAR
 Un. Adm: (145769) E E FRANCISCA BARROS DE CARVALHO
 A Partir de: 01/10/2022 Até 31/10/2022

Processo N.: 1000004063128
 Nome: (248801/15) VERA LUCIA DA SILVA BORGES
 Cargo/Função: (3476) APOIO ADM. EDUCACIONAL-ELEMENTAR
 Un. Adm: (173568) E E CAMPO MASSAPE
 A Partir de: 01/10/2022 Até 31/10/2022

Processo N.: 1000004061942
 Nome: (87442/1) VICENTE GONCALVES SAMPAIO
 Cargo/Função: (4740) APOIO ADM EDUC PROFISSIONALIZADO-30
 Un. Adm: (148113) E E CREMILDA DE OLIVEIRA VIANA
 A Partir de: 01/10/2022 Até 31/10/2022

Processo N.: 1000004061521
 Nome: (241753/1) VILMAR BARBOSA DE OLIVEIRA
 Cargo/Função: (4740) APOIO ADM EDUC PROFISSIONALIZADO-30
 Un. Adm: (014826) E E ANTONIO FERREIRA SOBRINHO
 A Partir de: 01/10/2022 Até 31/10/2022

Processo N.: 1000004062421
 Nome: (201362/8) VILSON DE JESUS VARGAS
 Cargo/Função: (4740) APOIO ADM EDUC PROFISSIONALIZADO-30
 Un. Adm: (021083) E E DOM AQUINO CORREA
 A Partir de: 01/10/2022 Até 31/10/2022

Processo N.: 1000004061369
 Nome: (286952/1) VINICIUS CHARLES DE SOUZA
 Cargo/Função: (3476) APOIO ADM. EDUCACIONAL-ELEMENTAR
 Un. Adm: (049794) E E SANTO ANTONIO
 A Partir de: 01/10/2022 Até 31/10/2022

Processo N.: 1000004062402
 Nome: (312105/1) VINICIUS DA ROCHA
 Cargo/Função: (3476) APOIO ADM. EDUCACIONAL-ELEMENTAR
 Un. Adm: (020516) E E DR MARIO DE CASTRO
 A Partir de: 01/10/2022 Até 31/10/2022

Processo N.: 1000004061613
 Nome: (251867/1) VINICIUS FAVRETTO
 Cargo/Função: (3476) APOIO ADM. EDUCACIONAL-ELEMENTAR
 Un. Adm: (011070) E E DOMINGOS APARECIDO DOS SANTOS
 A Partir de: 01/10/2022 Até 31/10/2022

Processo N.: 1000004063410
 Nome: (303893/9) VINICIUS GUIMARAES RODRIGUES
 Cargo/Função: (3476) APOIO ADM. EDUCACIONAL-ELEMENTAR
 Un. Adm: (117595) E E PE FIRMO PINTO DUARTE FILHO
 A Partir de: 01/10/2022 Até 31/10/2022

Processo N.: 1000004063473
 Nome: (289579/1) VINICIUS PEREIRA DE MORAES
 Cargo/Função: (3476) APOIO ADM. EDUCACIONAL-ELEMENTAR
 Un. Adm: (010642) E E RAI0 DE SOL
 A Partir de: 01/10/2022 Até 31/10/2022

Processo N.: 1000004063294
 Nome: (292970/9) VITOR FERREIRA DE ASSUNCAO
 Cargo/Função: (3476) APOIO ADM. EDUCACIONAL-ELEMENTAR
 Un. Adm: (194930) EE MIL TIRADENTES CB PM ISRAEL WESLEY P DE ALMEIDA
 A Partir de: 01/10/2022 Até 31/10/2022

Processo N.: 1000004062404
 Nome: (35924/1) VIVALDO FERREIRA DOS REIS
 Cargo/Função: (3476) APOIO ADM. EDUCACIONAL-ELEMENTAR
 Un. Adm: (124060) E E PROF MARIA HERMINIA ALVES
 A Partir de: 01/10/2022 Até 31/10/2022

Processo N.: 1000004062877
 Nome: (241868/1) WALAS GUIMARAES DOS SANTOS
 Cargo/Função: (4740) APOIO ADM EDUC PROFISSIONALIZADO-30
 Un. Adm: (158623) E E ANTONIA LEAO DOS SANTOS
 A Partir de: 01/10/2022 Até 31/10/2022

Processo N.: 1000004062185
 Nome: (87196/1) WALCIR GARCIA LEAL
 Cargo/Função: (4740) APOIO ADM EDUC PROFISSIONALIZADO-30
 Un. Adm: (013102) E E MIL TIRADENTES 1o TEN C HEN PASCH SCHEIFER
 A Partir de: 01/10/2022 Até 31/10/2022

Processo N.: 1000004061699
 Nome: (286904/1) WALDEMAR FERNANDES PEREIRA JUNIOR
 Cargo/Função: (3476) APOIO ADM. EDUCACIONAL-ELEMENTAR
 Un. Adm: (015180) E E CEL ONDINO R LIMA
 A Partir de: 01/10/2022 Até 31/10/2022

Processo N.: 1000004062543
 Nome: (302931/3) WALTER ALVES DE ARAUJO JUNIOR
 Cargo/Função: (3476) APOIO ADM. EDUCACIONAL-ELEMENTAR
 Un. Adm: (010154) E E ZELIA DA COSTA ALMEIDA
 A Partir de: 01/10/2022 Até 23/10/2022

Processo N.: 1000004062169
 Nome: (241729/1) WALTER RODRIGUES DOS SANTOS JUNIOR
 Cargo/Função: (4740) APOIO ADM EDUC PROFISSIONALIZADO-30
 Un. Adm: (010189) E E PE JOSE MARIA DO SACRAMENTO
 A Partir de: 01/10/2022 Até 31/10/2022

Processo N.: 1000004067117
 Nome: (268445/15) WANDERLEI DA SILVA XAVIER
 Cargo/Função: (3476) APOIO ADM. EDUCACIONAL-ELEMENTAR
 Un. Adm: (145769) E E FRANCISCA BARROS DE CARVALHO
 A Partir de: 01/10/2022 Até 31/10/2022

Processo N.: 1000004065766
 Nome: (119990/6) WANDERLEY PEREIRA DE LIMA
 Cargo/Função: (4740) APOIO ADM EDUC PROFISSIONALIZADO-30
 Un. Adm: (010960) E E JOSE RODRIGUES DOS SANTOS
 A Partir de: 01/10/2022 Até 31/10/2022

Processo N.: 1000004062155
 Nome: (227895/1) WANDERVAL RONILDO DE ARRUDA VICTORIO
 Cargo/Função: (3476) APOIO ADM. EDUCACIONAL-ELEMENTAR
 Un. Adm: (021091) E E CLENIA ROSALINA SOUZA
 A Partir de: 01/10/2022 Até 31/10/2022

Processo N.: 1000004062179
 Nome: (134336/24) WANDYLS0N HIBERI
 Cargo/Função: (3476) APOIO ADM. EDUCACIONAL-ELEMENTAR
 Un. Adm: (075698) E E INDIGENA HADORI
 A Partir de: 01/10/2022 Até 31/10/2022

Processo N.: 1000004061377
 Nome: (317863/2) WARLEY DE SOUZA PEREIRA
 Cargo/Função: (3476) APOIO ADM. EDUCACIONAL-ELEMENTAR
 Un. Adm: (013170) E E DEP JOAO EVARISTO CURVO
 A Partir de: 01/10/2022 Até 31/10/2022

Processo N.: 1000004061911
 Nome: (294940/14) WASHINGTON LUIS SANTOS DA CRUZ
 Cargo/Função: (3476) APOIO ADM. EDUCACIONAL-ELEMENTAR
 Un. Adm: (011126) E E JOAQUIM NUNES ROCHA
 A Partir de: 01/10/2022 Até 31/10/2022

Processo N.: 1000004061482
 Nome: (288410/1) WASHINGTON LUIS SILVA MAGALHAES
 Cargo/Função: (3476) APOIO ADM. EDUCACIONAL-ELEMENTAR
 Un. Adm: (009903) E E VICTORINO MONTEIRO DA SILVA
 A Partir de: 01/10/2022 Até 31/10/2022

Processo N.: 1000004061875
 Nome: (312311/1) WELDO PEREIRA LUZ
 Cargo/Função: (3476) APOIO ADM. EDUCACIONAL-ELEMENTAR
 Un. Adm: (158348) E E ROBERVAL COSTA REIS
 A Partir de: 01/10/2022 Até 31/10/2022

Processo N.: 1000004061682
 Nome: (311076/1) WELKLEEY SABINO COSTA
 Cargo/Função: (3476) APOIO ADM. EDUCACIONAL-ELEMENTAR
 Un. Adm: (038571) E E MONTEIRO LOBATO
 A Partir de: 01/10/2022 Até 31/10/2022

Processo N.: 1000004065379
 Nome: (295111/2) WELLINGTON ALCANTARA MATCHUA
 Cargo/Função: (3476) APOIO ADM. EDUCACIONAL-ELEMENTAR
 Un. Adm: (083607) E E INDIGENA ELIO TURI RONDON TERENA
 A Partir de: 01/10/2022 Até 31/10/2022

Processo N.: 1000004061777
 Nome: (125975/7) WELLINGTON ALVES LIBRALAO
 Cargo/Função: (3476) APOIO ADM. EDUCACIONAL-ELEMENTAR
 Un. Adm: (015210) E E DEP BERTOLDO FREIRE
 A Partir de: 01/10/2022 Até 31/10/2022

Processo N.: 1000004061904
 Nome: (116545/17) WELLINGTON DA SILVA PEREIRA
 Cargo/Função: (3476) APOIO ADM. EDUCACIONAL-ELEMENTAR
 Un. Adm: (091456) E E JOSE GONCALVES DOS SANTOS
 A Partir de: 01/10/2022 Até 31/10/2022

Processo N.: 1000004061678
 Nome: (85103/1) WELTON FERREIRA MEDRADO
 Cargo/Função: (4740) APOIO ADM EDUC PROFISSIONALIZADO-30
 Un. Adm: (015032) E E MIN JOAO ALBERTO
 A Partir de: 01/10/2022 Até 31/10/2022

Processo N.: 1000004061785
 Nome: (117222/4) WELTON JULIO DA SILVA
 Cargo/Função: (3476) APOIO ADM. EDUCACIONAL-ELEMENTAR
 Un. Adm: (096784) E E REINALDO DUTRA VILARINHO
 A Partir de: 01/10/2022 Até 31/10/2022

Processo N.: 1000004064155
 Nome: (312261/1) WENDEL PEDROSO DA SILVA
 Cargo/Função: (3476) APOIO ADM. EDUCACIONAL-ELEMENTAR
 Un. Adm: (013625) E E JOAO PEDRO TORRES
 A Partir de: 01/10/2022 Até 31/10/2022

Processo N.: 1000004063902
 Nome: (68086/3) WENDER LUIZ DE MORAES
 Cargo/Função: (4740) APOIO ADM EDUC PROFISSIONALIZADO-30
 Un. Adm: (012564) E E HERMES RODRIGUES DE ALCANTARA
 A Partir de: 01/10/2022 Até 31/10/2022

Processo N.: 1000004063428
 Nome: (305107/2) WENDERSON REGINALDO JORGE CRUZ
 Cargo/Função: (3476) APOIO ADM. EDUCACIONAL-ELEMENTAR
 Un. Adm: (153958) E E INDIGENA TERENA DE KOMOMOYEA KOVOERO
 A Partir de: 01/10/2022 Até 31/10/2022

Processo N.: 1000004062363
 Nome: (312106/1) WESLEY AMARAL E SILVA
 Cargo/Função: (3476) APOIO ADM. EDUCACIONAL-ELEMENTAR
 Un. Adm: (023329) E E MALIK DIDIER NAMER ZAHAFI
 A Partir de: 01/10/2022 Até 31/10/2022

Processo N.: 1000004062468
 Nome: (261507/8) WESLEY WILLIAN MARTINS DO NASCIMENTO
 Cargo/Função: (3476) APOIO ADM. EDUCACIONAL-ELEMENTAR
 Un. Adm: (160040) E E TERRA NOVA
 A Partir de: 01/10/2022 Até 31/10/2022

Processo N.: 1000004061624
 Nome: (295548/3) WILHAN SANTOS SCHERER
 Cargo/Função: (3476) APOIO ADM. EDUCACIONAL-ELEMENTAR
 Un. Adm: (114561) E E PROF ELCIO PRATES
 A Partir de: 01/10/2022 Até 31/10/2022

Processo N.: 1000004066609
 Nome: (245505/17) WILLIAN MORAES DE MELO
 Cargo/Função: (3476) APOIO ADM. EDUCACIONAL-ELEMENTAR
 Un. Adm: (011576) E E DINIZ ALVES DE TOLEDO
 A Partir de: 01/10/2022 Até 31/10/2022

Processo N.: 1000004062967
 Nome: (276496/14) WILKYR FERREIRA MODESTO
 Cargo/Função: (3476) APOIO ADM. EDUCACIONAL-ELEMENTAR
 Un. Adm: (009725) E E AGENOR FERREIRA LEO
 A Partir de: 01/10/2022 Até 31/10/2022

Processo N.: 1000004062847
 Nome: (287602/1) WILLIAN BAMBERG DE MATOS
 Cargo/Função: (3476) APOIO ADM. EDUCACIONAL-ELEMENTAR
 Un. Adm: (009474) E E SOUZA BANDEIRA
 A Partir de: 01/10/2022 Até 31/10/2022

Processo N.: 1000004064001
 Nome: (290115/1) WILLIAN LUIZ DA SILVA
 Cargo/Função: (3476) APOIO ADM. EDUCACIONAL-ELEMENTAR
 Un. Adm: (009814) E E PROF ANA MARIA DO COUTO
 A Partir de: 01/10/2022 Até 31/10/2022

Processo N.: 1000004063077
 Nome: (307984/4) WILLIAN PEREIRA PIRES
 Cargo/Função: (3476) APOIO ADM. EDUCACIONAL-ELEMENTAR
 Un. Adm: (013218) E E BARAO DE MELGACO
 A Partir de: 01/10/2022 Até 31/10/2022

Processo N.: 1000004061418
 Nome: (87184/1) WILLIANS DA SILVA OLIVEIRA
 Cargo/Função: (4740) APOIO ADM EDUC PROFISSIONALIZADO-30
 Un. Adm: (014982) E E JOAO MATHEUS BARBOSA
 A Partir de: 01/10/2022 Até 31/10/2022

Processo N.: 1000004065366
 Nome: (287291/1) WILSON ARAUJO DA SILVA
 Cargo/Função: (3476) APOIO ADM. EDUCACIONAL-ELEMENTAR
 Un. Adm: (215856) DIR REGIONAL DE EDUCACAO DE MATUPA
 A Partir de: 01/10/2022 Até 31/10/2022

Processo N.: 1000004064134
 Nome: (241833/1) WILSON CELSON DE ARAUJO
 Cargo/Função: (4740) APOIO ADM EDUC PROFISSIONALIZADO-30
 Un. Adm: (215457) DIR REGIONAL DE EDUCACAO DE DIAMANTINO
 A Partir de: 01/10/2022 Até 31/10/2022

Processo N.: 1000004063278
 Nome: (312160/1) WILSON CORREIA DA SILVA
 Cargo/Função: (3476) APOIO ADM. EDUCACIONAL-ELEMENTAR
 Un. Adm: (015687) E E OSCAR SOARES
 A Partir de: 01/10/2022 Até 31/10/2022

Processo N.: 1000004062654
 Nome: (288568/1) WILSON FERNANDO RODRIGUES
 Cargo/Função: (3476) APOIO ADM. EDUCACIONAL-ELEMENTAR
 Un. Adm: (010065) E E TANCREDO DE ALMEIDA NEVES
 A Partir de: 01/10/2022 Até 31/10/2022

Processo N.: 1000004061555
 Nome: (227284/1) WILSON SOUZA E SILVA
 Cargo/Função: (4740) APOIO ADM EDUC PROFISSIONALIZADO-30
 Un. Adm: (009520) E E ANDRE AVELINO RIBEIRO
 A Partir de: 01/10/2022 Até 31/10/2022

Processo N.: 1000004062693
 Nome: (84405/1) WILSON XAVIER DOS SANTOS
 Cargo/Função: (4740) APOIO ADM EDUC PROFISSIONALIZADO-30
 Un. Adm: (011118) E E RAMIRO BERNARDO DA SILVA
 A Partir de: 01/10/2022 Até 31/10/2022

Processo N.: 1000004062383
 Nome: (240080/15) XENIKEHE KARAJA
 Cargo/Função: (3476) APOIO ADM. EDUCACIONAL-ELEMENTAR
 Un. Adm: (148075) E E INDIGENA DE EDUCACAO BASICA HAWALORA
 A Partir de: 01/10/2022 Até 31/10/2022

Processo N.: 1000004062165
 Nome: (316898/1) YAMBER STUART DE ARRUDA E SILVA
 Cargo/Função: (3476) APOIO ADM. EDUCACIONAL-ELEMENTAR
 Un. Adm: (009938) E E PROF PACIANA TORRES DE SANTANA
 A Partir de: 01/10/2022 Até 31/10/2022

Processo N.: 1000004061953
 Nome: (312843/1) YONARA DA SILVA VASCONCELOS
 Cargo/Função: (3476) APOIO ADM. EDUCACIONAL-ELEMENTAR
 Un. Adm: (158615) E E CINCO DE ABRIL
 A Partir de: 01/10/2022 Até 31/10/2022

Processo N.: 1000004060571
 Nome: (318559/1) YURI TAVERA CORDEIRO SILVA
 Cargo/Função: (3476) APOIO ADM. EDUCACIONAL-ELEMENTAR
 Un. Adm: (214892) DIR REGIONAL DE EDUCACAO DE CUIABA
 A Partir de: 01/09/2022 Até 30/09/2022

Processo N.: 1000004063894
 Nome: (318559/1) YURI TAVERA CORDEIRO SILVA
 Cargo/Função: (3476) APOIO ADM. EDUCACIONAL-ELEMENTAR
 Un. Adm: (214892) DIR REGIONAL DE EDUCACAO DE CUIABA
 A Partir de: 01/10/2022 Até 31/10/2022

Processo N.: 1000004063527
 Nome: (251325/1) YVANILSON GOMES DA SILVA
 Cargo/Função: (4740) APOIO ADM EDUC PROFISSIONALIZADO-30
 Un. Adm: (014150) E E SANTA TEREZINHA
 A Partir de: 01/10/2022 Até 31/10/2022

Processo N.: 1000004062618
 Nome: (84375/1) ZACARIAS MACHADO FILHO
 Cargo/Função: (4740) APOIO ADM EDUC PROFISSIONALIZADO-30
 Un. Adm: (014320) E E MARIA DE LOURDES R FRAGELLI
 A Partir de: 01/10/2022 Até 31/10/2022

Processo N.: 1000004063071
 Nome: (84912/1) ZARLAN DIAS FERREIRA
 Cargo/Função: (4740) APOIO ADM EDUC PROFISSIONALIZADO-30
 Un. Adm: (016071) E E SAO LOURENCO
 A Partir de: 01/10/2022 Até 31/10/2022

Processo N.: 1000004064437
 Nome: (287227/1) ZENIL MARQUES DA SILVA
 Cargo/Função: (3476) APOIO ADM. EDUCACIONAL-ELEMENTAR
 Un. Adm: (009571) E E DR HELIO PALMA DE ARRUDA
 A Partir de: 01/10/2022 Até 31/10/2022

Processo N.: 1000004061950
 Nome: (122943/21) ZENILDA RODRIGUES DA SILVA
 Cargo/Função: (3476) APOIO ADM. EDUCACIONAL-ELEMENTAR
 Un. Adm: (158615) E E CINCO DE ABRIL
 A Partir de: 01/10/2022 Até 31/10/2022

Processo N.: 1000004062980
 Nome: (289639/1) ZERINO DOS PASSOS
 Cargo/Função: (3476) APOIO ADM. EDUCACIONAL-ELEMENTAR
 Un. Adm: (192040) ESC ESTAD ALINE MARIA TEIXEIRA
 A Partir de: 01/10/2022 Até 31/10/2022

Processo N.: 1000004063132
 Nome: (277770/11) ZORAIDE FLORES DA SILVA
 Cargo/Função: (3476) APOIO ADM. EDUCACIONAL-ELEMENTAR
 Un. Adm: (013048) E E DEP DORMEVAL FARIA
 A Partir de: 01/10/2022 Até 31/10/2022

PUBLICADA, REGISTRADA, CUMPRÁ-SE.
 Cuiabá-MT, 11 de Novembro de 2022.
 Alan Resende Porto
 Secretário de Estado de Educação

BOLETIM DE PESSOAL/SEDUC/01804/2022
16/11/2022

DE:

O(A) Secretário de Estado de Educação no uso de suas atribuições que lhes são conferidas por lei,

Resolve: DEFERIR

Evento: LICENÇA A GESTANTE/SEGURADO INSS

Processo N.: 1000004067336

Nome: (283248/6) AZITA MATILDES BENTO
Cargo/Função: (3476) APOIO ADM. EDUCACIONAL-ELEMENTAR
Un. Adm: (158321) E E JOSE MARIANO BENTO
A Partir de: 27/10/2022 Até16/12/2022

Processo N.: 1000004061392

Nome: (303270/3) JOSYLAINÉ RODRIGUES DE BARROS
Cargo/Função: (3506) CONTR.TEMP.FUNCAO PROF. HABILITADO
Un. Adm: (021636) E E CECILIA CASTRO BARBOSA
A Partir de: 01/11/2022 Até16/12/2022

Processo N.: 1000004067095

Nome: (314901/1) JOYCE MYLENA GONCALVES DE ARAUJO
Cargo/Função: (3476) APOIO ADM. EDUCACIONAL-ELEMENTAR
Un. Adm: (009466) E E JOAQUINA CERQUEIRA CALDAS
A Partir de: 07/11/2022 Até16/12/2022

Processo N.: 1000004062691

Nome: (310914/3) LEYANE SILVA DA SILVA NAKAYAMA
Cargo/Função: (3506) CONTR.TEMP.FUNCAO PROF. HABILITADO
Un. Adm: (013340) E E NOSSA SENHORA DA GLORIA
A Partir de: 27/10/2022 Até16/12/2022

Processo N.: 1000004062695

Nome: (310914/1) LEYANE SILVA DA SILVA NAKAYAMA
Cargo/Função: (3506) CONTR.TEMP.FUNCAO PROF. HABILITADO
Un. Adm: (013340) E E NOSSA SENHORA DA GLORIA
A Partir de: 27/10/2022 Até16/12/2022

Processo N.: 1000004062698

Nome: (310914/2) LEYANE SILVA DA SILVA NAKAYAMA
Cargo/Função: (3506) CONTR.TEMP.FUNCAO PROF. HABILITADO
Un. Adm: (013340) E E NOSSA SENHORA DA GLORIA
A Partir de: 27/10/2022 Até16/12/2022

Processo N.: 1000004067881

Nome: (256401/21) MARIANA APARECIDA DA SILVA
Cargo/Função: (3506) CONTR.TEMP.FUNCAO PROF. HABILITADO
Un. Adm: (013218) E E BARAO DE MELGACO
A Partir de: 12/10/2022 Até10/12/2022

Processo N.: 1000004068038

Nome: (313174/1) REGIANE ROSA RODRIGUES
Cargo/Função: (3476) APOIO ADM. EDUCACIONAL-ELEMENTAR
Un. Adm: (013307) E E NOSSA SENHORA DE LOURDES
A Partir de: 04/11/2022 Até16/12/2022

PUBLICADA, REGISTRADA, CUMPRE-SE.
Cuiabá-MT, 11 de Novembro de 2022.
Alan Resende Porto
Secretário de Estado de Educação

BOLETIM DE PESSOAL/SEDUC/01805/2022
16/11/2022

DE:

O(A) Secretário de Estado de Educação no uso de suas atribuições que lhes são conferidas por lei,

Resolve: DEFERIR

Evento: LICENÇA P/ TRATAMENTO SAUDE/SEGURADO INSS

Processo N.: 1000004063558

Nome: (293617/15) AMANDA NADIA VULPINI
Cargo/Função: (3506) CONTR.TEMP.FUNCAO PROF. HABILITADO
Un. Adm: (172642) E E PROF ZENI VIEIRA
A Partir de: 31/10/2022 Até11/11/2022

Processo N.: 1000004059669

Nome: (314907/1) ANA BEATRIZ DOS SANTOS
Cargo/Função: (3468) TECNICO ADMINISTRATIVO EDUCACIONAL
Un. Adm: (118559) E E NIVALDO FRACAROLLI
A Partir de: 24/10/2022 Até30/10/2022

Processo N.: 1000004065342

Nome: (312404/1) ANA CAROLINA MENIGITE
Cargo/Função: (3476) APOIO ADM. EDUCACIONAL-ELEMENTAR
Un. Adm: (158399) E E CLEUFA HUBNER
A Partir de: 04/11/2022 Até17/11/2022

Processo N.: 1000004066512

Nome: (286376/4) ANA KELLY RIBEIRO
Cargo/Função: (3506) CONTR.TEMP.FUNCAO PROF. HABILITADO
Un. Adm: (015644) E E DR MARIO CORREA DA COSTA
A Partir de: 07/11/2022 Até18/11/2022

Processo N.: 1000004064168

Nome: (293450/4) ANA PAULA PEREIRA DOS SANTOS
Cargo/Função: (3506) CONTR.TEMP.FUNCAO PROF. HABILITADO
Un. Adm: (194930) EE MIL TIRADENTES CB PM ISRAEL WESLEY P DE
ALMEIDA
A Partir de: 03/11/2022 Até09/11/2022

Processo N.: 1000004064172

Nome: (293450/3) ANA PAULA PEREIRA DOS SANTOS
Cargo/Função: (3506) CONTR.TEMP.FUNCAO PROF. HABILITADO
Un. Adm: (194930) EE MIL TIRADENTES CB PM ISRAEL WESLEY P DE
ALMEIDA
A Partir de: 03/11/2022 Até09/11/2022

Processo N.: 1000004065844

Nome: (275908/49) ANDRESSA CARNIO DA SILVA
Cargo/Função: (3506) CONTR.TEMP.FUNCAO PROF. HABILITADO
Un. Adm: (060208) E E ALBERT EINSTEIN
A Partir de: 03/11/2022 Até16/11/2022

Processo N.: 1000004065862

Nome: (275908/50) ANDRESSA CARNIO DA SILVA
Cargo/Função: (3506) CONTR.TEMP.FUNCAO PROF. HABILITADO
Un. Adm: (060208) E E ALBERT EINSTEIN
A Partir de: 03/11/2022 Até16/11/2022

Processo N.: 1000004065866

Nome: (275908/44) ANDRESSA CARNIO DA SILVA
Cargo/Função: (3506) CONTR.TEMP.FUNCAO PROF. HABILITADO
Un. Adm: (060208) E E ALBERT EINSTEIN
A Partir de: 03/11/2022 Até16/11/2022

Processo N.: 1000004065874

Nome: (275908/48) ANDRESSA CARNIO DA SILVA
Cargo/Função: (3506) CONTR.TEMP.FUNCAO PROF. HABILITADO
Un. Adm: (060208) E E ALBERT EINSTEIN
A Partir de: 03/11/2022 Até16/11/2022

Processo N.: 1000004066075

Nome: (297517/3) ANTONIA BRITO FARIAS
Cargo/Função: (3506) CONTR.TEMP.FUNCAO PROF. HABILITADO
Un. Adm: (016438) E E KREEN AKARORE
A Partir de: 05/11/2022 Até19/11/2022

Processo N.: 1000004062908

Nome: (285117/11) CAROLINE OLEINIK VEZU
Cargo/Função: (3506) CONTR.TEMP.FUNCAO PROF. HABILITADO
Un. Adm: (016055) E E MADRE TARCILA
A Partir de: 31/10/2022 Até09/11/2022

Processo N.: 1000004066376

Nome: (207938/34) CIRENE GODINHO MINIGUINI
Cargo/Função: (3506) CONTR.TEMP.FUNCAO PROF. HABILITADO
Un. Adm: (013307) E E NOSSA SENHORA DE LOURDES
A Partir de: 28/10/2022 Até10/11/2022

Processo N.: 1000004065571

Nome: (123415/9) CIRLENE AUGUSTA DE OLIVEIRA HUTRA
Cargo/Função: (3506) CONTR.TEMP.FUNCAO PROF. HABILITADO
Un. Adm: (039055) E E PROF JOAO REZENDE DE AZEVEDO
A Partir de: 20/10/2022 Até16/12/2022

Processo N.: 1000004066656

Nome: (294131/7) CRISTINA AMORIM OLIVEIRA
Cargo/Função: (3506) CONTR.TEMP.FUNCAO PROF. HABILITADO
Un. Adm: (016080) E E DOM AQUINO
A Partir de: 06/11/2022 Até11/11/2022

Processo N.: 1000004062614

Nome: (243410/56) DADIANI MARI BRUSCO
Cargo/Função: (3506) CONTR.TEMP.FUNCAO PROF. HABILITADO
Un. Adm: (091448) E E PROF EDELI MANTOVANI
A Partir de: 26/10/2022 Até01/11/2022

Processo N.: 1000004067294

Nome: (237048/54) EDINARA DE CARLI
Cargo/Função: (3506) CONTR.TEMP.FUNCAO PROF. HABILITADO
Un. Adm: (015644) E E DR MARIO CORREA DA COSTA
A Partir de: 21/10/2022 Até03/11/2022

Processo N.: 1000004058363

Nome: (215066/12) EDMAR FERREIRA LEITE
Cargo/Função: (3506) CONTR.TEMP.FUNCAO PROF. HABILITADO
Un. Adm: (009687) E E LEONIDAS ANTONIO DE MATOS
A Partir de: 21/10/2022 Até16/12/2022

Processo N.: 1000004058364

Nome: (215066/11) EDMAR FERREIRA LEITE
Cargo/Função: (3506) CONTR.TEMP.FUNCAO PROF. HABILITADO
Un. Adm: (009440) E E LEOVEGILDO DE MELO
A Partir de: 21/10/2022 Até16/12/2022

Processo N.: 1000004058366

Nome: (215066/13) EDMAR FERREIRA LEITE
Cargo/Função: (3506) CONTR.TEMP.FUNCAO PROF. HABILITADO
Un. Adm: (009440) E E LEOVEGILDO DE MELO
A Partir de: 21/10/2022 Até16/12/2022

Processo N.: 1000004065977

Nome: (28408/31) EDNEY GONCALO DE ARAUJO
Cargo/Função: (3506) CONTR.TEMP.FUNCAO PROF. HABILITADO
Un. Adm: (021628) E E RODOLFO AUGUSTO T CURVO
A Partir de: 24/10/2022 Até14/11/2022

Processo N.: 1000004056972

Nome: (200469/27) ESLAINE PATRICIA DE JESUS PORTO
Cargo/Função: (3506) CONTR.TEMP.FUNCAO PROF. HABILITADO
Un. Adm: (212490) E E DES INT DA ED BAS PROF MILTON MAR CURVO
A Partir de: 14/10/2022 Até12/12/2022

Processo N.: 1000004051062

Nome: (267943/23) FABIANA OLIVEIRA DA SILVA
Cargo/Função: (3506) CONTR.TEMP.FUNCAO PROF. HABILITADO
Un. Adm: (013056) E E MARIO SPINELLI
A Partir de: 13/10/2022 Até26/10/2022

Processo N.: 1000004051063

Nome: (267943/22) FABIANA OLIVEIRA DA SILVA
Cargo/Função: (3506) CONTR.TEMP.FUNCAO PROF. HABILITADO
Un. Adm: (013102) E E MIL TIRADENTES 1o TEN C HEN PASCH SCHEIFER
A Partir de: 13/10/2022 Até26/10/2022

Processo N.: 1000004051068
 Nome: (267943/21) FABIANA OLIVEIRA DA SILVA
 Cargo/Função: (3506) CONTR.TEMP.FUNCAO PROF. HABILITADO
 Un. Adm: (013056) E E MARIO SPINELLI
 A Partir de: 13/10/2022 Até26/10/2022

Processo N.: 1000004065997
 Nome: (279860/18) FRANCISCO AILTON RIBEIRO STETISKI
 Cargo/Função: (3506) CONTR.TEMP.FUNCAO PROF. HABILITADO
 Un. Adm: (012114) E E PEDRO GARDES
 A Partir de: 30/10/2022 Até03/11/2022

Processo N.: 1000004065998
 Nome: (279860/19) FRANCISCO AILTON RIBEIRO STETISKI
 Cargo/Função: (3506) CONTR.TEMP.FUNCAO PROF. HABILITADO
 Un. Adm: (012114) E E PEDRO GARDES
 A Partir de: 30/10/2022 Até03/11/2022

Processo N.: 1000004065790
 Nome: (297284/2) GEIZIANE GALIANO OLIVEIRA CARMO
 Cargo/Função: (3506) CONTR.TEMP.FUNCAO PROF. HABILITADO
 Un. Adm: (010405) E E GUSTAVO KULMANN
 A Partir de: 22/10/2022 Até05/11/2022

Processo N.: 1000004066778
 Nome: (277199/11) IRMA PEREIRA DOS SANTOS DINIZ
 Cargo/Função: (3476) APOIO ADM. EDUCACIONAL-ELEMENTAR
 Un. Adm: (014559) E E DR GUILHERME FREITAS ABREU LIMA
 A Partir de: 08/11/2022 Até07/12/2022

Processo N.: 1000004063884
 Nome: (312615/1) IVANEUZA DOREA
 Cargo/Função: (3468) TECNICO ADMINISTRATIVO EDUCACIONAL
 Un. Adm: (046442) E E TANCREDO DE ALMEIDA NEVES
 A Partir de: 03/11/2022 Até17/11/2022

Processo N.: 1000004067363
 Nome: (292795/4) IVANILDA RODRIGUES BARBOSA
 Cargo/Função: (3476) APOIO ADM. EDUCACIONAL-ELEMENTAR
 Un. Adm: (016390) E E CECILIA MEIRELLES
 A Partir de: 03/11/2022 Até16/12/2022

Processo N.: 1000004063060
 Nome: (284875/6) JANETE FREIRE RODRIGUES
 Cargo/Função: (3468) TECNICO ADMINISTRATIVO EDUCACIONAL
 Un. Adm: (154016) E E PROF ALZIRA MARIA DA SILVA
 A Partir de: 01/11/2022 Até05/11/2022

Processo N.: 1000004060362
 Nome: (262640/9) JAQUELYNE CONCEICAO GADELHA
 Cargo/Função: (3506) CONTR.TEMP.FUNCAO PROF. HABILITADO
 Un. Adm: (014877) E E IR MIGUELINA CORSO
 A Partir de: 25/10/2022 Até23/11/2022

Processo N.: 1000004068443
 Nome: (316912/2) JUSELAINI MARQUES JARDIM
 Cargo/Função: (3476) APOIO ADM. EDUCACIONAL-ELEMENTAR
 Un. Adm: (016390) E E CECILIA MEIRELLES
 A Partir de: 08/11/2022 Até17/11/2022

Processo N.: 1000004065964
 Nome: (303682/6) KARINA AUGUSTA SARTO NERY FRANZNER
 Cargo/Função: (3506) CONTR.TEMP.FUNCAO PROF. HABILITADO
 Un. Adm: (021628) E E RODOLFO AUGUSTO T CURVO
 A Partir de: 31/10/2022 Até09/11/2022

Processo N.: 1000004066084
 Nome: (284477/9) KATIA DOS PRAZERES TEIXEIRA
 Cargo/Função: (3506) CONTR.TEMP.FUNCAO PROF. HABILITADO
 Un. Adm: (014559) E E DR GUILHERME FREITAS ABREU LIMA
 A Partir de: 07/11/2022 Até10/11/2022

Processo N.: 1000004066086
 Nome: (284477/10) KATIA DOS PRAZERES TEIXEIRA
 Cargo/Função: (3506) CONTR.TEMP.FUNCAO PROF. HABILITADO
 Un. Adm: (014559) E E DR GUILHERME FREITAS ABREU LIMA
 A Partir de: 07/11/2022 Até10/11/2022

Processo N.: 1000004061219
 Nome: (236637/32) LILLIAN MORAIS
 Cargo/Função: (3506) CONTR.TEMP.FUNCAO PROF. HABILITADO
 Un. Adm: (009717) E E DR ESTEVAO ALVES CORREA
 A Partir de: 25/10/2022 Até16/12/2022

Processo N.: 1000004068065
 Nome: (314739/1) LORENA PEREIRA DA SILVA MURIA
 Cargo/Função: (3506) CONTR.TEMP.FUNCAO PROF. HABILITADO
 Un. Adm: (011460) E E JARDIM ARAGUAIA
 A Partir de: 09/11/2022 Até16/12/2022

Processo N.: 1000004062225
 Nome: (116808/19) MAGNA PEREIRA DA SILVA
 Cargo/Função: (3476) APOIO ADM. EDUCACIONAL-ELEMENTAR
 Un. Adm: (158623) E E ANTONIA LEO DOS SANTOS
 A Partir de: 27/10/2022 Até10/11/2022

Processo N.: 1000004057007
 Nome: (253468/9) MARGARET DE ARAUJO
 Cargo/Função: (3476) APOIO ADM. EDUCACIONAL-ELEMENTAR
 Un. Adm: (010260) E E SAO JOSE
 A Partir de: 06/06/2022 Até12/06/2022

Processo N.: 1000004065597
 Nome: (296264/4) MARINEIDE FREITAS VIANA
 Cargo/Função: (3506) CONTR.TEMP.FUNCAO PROF. HABILITADO
 Un. Adm: (015890) E E PATRIARCA DA INDEPENDENCIA
 A Partir de: 31/10/2022 Até12/11/2022

Processo N.: 1000004056946
 Nome: (292100/4) MAYARA DAIANE GARBINATO CASSOL KRELING
 Cargo/Função: (3506) CONTR.TEMP.FUNCAO PROF. HABILITADO
 Un. Adm: (016357) E E IRANY JAIME FARINA
 A Partir de: 17/10/2022 Até21/10/2022

Processo N.: 1000004056947
 Nome: (292100/3) MAYARA DAIANE GARBINATO CASSOL KRELING
 Cargo/Função: (3506) CONTR.TEMP.FUNCAO PROF. HABILITADO
 Un. Adm: (016357) E E IRANY JAIME FARINA
 A Partir de: 17/10/2022 Até21/10/2022

Processo N.: 1000004065817
 Nome: (309560/2) MIGUELINA FRANCISCA DE OLIVEIRA
 Cargo/Função: (3476) APOIO ADM. EDUCACIONAL-ELEMENTAR
 Un. Adm: (194565) E E GOVERNADOR JOSE FRAGELLI
 A Partir de: 01/11/2022 Até07/11/2022

Processo N.: 1000004061308
 Nome: (134573/41) MIRANDA MARIA SALGUEIRO
 Cargo/Função: (3506) CONTR.TEMP.FUNCAO PROF. HABILITADO
 Un. Adm: (154016) E E PROF ALZIRA MARIA DA SILVA
 A Partir de: 28/10/2022 Até11/11/2022

Processo N.: 1000004058642
 Nome: (310373/2) MIRIAM MARTINS DE MENEZES
 Cargo/Função: (3506) CONTR.TEMP.FUNCAO PROF. HABILITADO
 Un. Adm: (094439) E E DIVA HUGUENEY DE SIQUEIRA BASTOS
 A Partir de: 20/10/2022 Até02/11/2022

Processo N.: 1000004058643
 Nome: (310373/1) MIRIAM MARTINS DE MENEZES
 Cargo/Função: (3506) CONTR.TEMP.FUNCAO PROF. HABILITADO
 Un. Adm: (094439) E E DIVA HUGUENEY DE SIQUEIRA BASTOS
 A Partir de: 20/10/2022 Até02/11/2022

Processo N.: 1000004066293
 Nome: (203088/56) NEILA APARECIDA DA CRUZ
 Cargo/Função: (3506) CONTR.TEMP.FUNCAO PROF. HABILITADO
 Un. Adm: (011002) E E PINDORAMA
 A Partir de: 08/11/2022 Até11/11/2022

Processo N.: 1000004066359
 Nome: (203088/57) NEILA APARECIDA DA CRUZ
 Cargo/Função: (3506) CONTR.TEMP.FUNCAO PROF. HABILITADO
 Un. Adm: (011002) E E PINDORAMA
 A Partir de: 08/11/2022 Até11/11/2022

Processo N.: 1000004067262
 Nome: (203088/57) NEILA APARECIDA DA CRUZ
 Cargo/Função: (3506) CONTR.TEMP.FUNCAO PROF. HABILITADO
 Un. Adm: (011002) E E PINDORAMA
 A Partir de: 05/09/2022 Até09/09/2022

Processo N.: 1000004066426
 Nome: (293462/5) OSVALDINA GONCALVES BEZERRA
 Cargo/Função: (3476) APOIO ADM. EDUCACIONAL-ELEMENTAR
 Un. Adm: (013919) E E ALFREDO DE ARAUJO GRANJA
 A Partir de: 03/11/2022 Até07/12/2022

Processo N.: 1000004061975
 Nome: (297667/23) RAISSA VALLERIA BRANDAO DE SOUSA AMADUCCI
 Cargo/Função: (3506) CONTR.TEMP.FUNCAO PROF. HABILITADO
 Un. Adm: (114561) E E PROF ELCIO PRATES
 A Partir de: 20/10/2022 Até08/11/2022

Processo N.: 1000004059814
 Nome: (313174/1) REGIANE ROSA RODRIGUES
 Cargo/Função: (3476) APOIO ADM. EDUCACIONAL-ELEMENTAR
 Un. Adm: (013307) E E NOSSA SENHORA DE LOURDES
 A Partir de: 21/10/2022 Até03/11/2022

Processo N.: 1000004034167
 Nome: (254577/14) RODOLFO SOUZA COSTA
 Cargo/Função: (3506) CONTR.TEMP.FUNCAO PROF. HABILITADO
 Un. Adm: (014826) E E ANTONIO FERREIRA SOBRINHO
 A Partir de: 26/09/2022 Até30/09/2022

Processo N.: 1000004034168
 Nome: (254577/15) RODOLFO SOUZA COSTA
 Cargo/Função: (3506) CONTR.TEMP.FUNCAO PROF. HABILITADO
 Un. Adm: (014826) E E ANTONIO FERREIRA SOBRINHO
 A Partir de: 26/09/2022 Até30/09/2022

Processo N.: 1000004067486
 Nome: (269386/43) SONIA APARECIDA DIAS FERREIRA BALBINO
 Cargo/Função: (3506) CONTR.TEMP.FUNCAO PROF. HABILITADO
 Un. Adm: (013056) E E MARIO SPINELLI
 A Partir de: 08/11/2022 Até12/11/2022

Processo N.: 1000004067175
 Nome: (202131/69) SUZANA DE ARRUDA ROMERA ROSARIO
 Cargo/Função: (3506) CONTR.TEMP.FUNCAO PROF. HABILITADO
 Un. Adm: (012882) E E DR FABIO SILVERIO FARIAS
 A Partir de: 07/11/2022 Até20/11/2022

Processo N.: 1000004067178
 Nome: (202131/71) SUZANA DE ARRUDA ROMERA ROSARIO
 Cargo/Função: (3506) CONTR.TEMP.FUNCAO PROF. HABILITADO
 Un. Adm: (012882) E E DR FABIO SILVERIO FARIAS
 A Partir de: 07/11/2022 Até20/11/2022

Processo N.: 1000004067461
 Nome: (318100/1) THAISA DE SOUSA SILVA BARBOSA
 Cargo/Função: (3506) CONTR.TEMP.FUNCAO PROF. HABILITADO
 Un. Adm: (013536) E E NOVA CANAA
 A Partir de: 09/11/2022 Até18/11/2022

Processo N.: 1000004060349
 Nome: (271902/24) VALDECIR CASALI
 Cargo/Função: (3506) CONTR.TEMP.FUNCAO PROF. HABILITADO
 Un. Adm: (097012) E E JOSE APARECIDO RIBEIRO
 A Partir de: 19/10/2022 Até22/10/2022

Processo N.: 1000004060350
 Nome: (271902/26) VALDECIR CASALI
 Cargo/Função: (3506) CONTR.TEMP.FUNCAO PROF. HABILITADO
 Un. Adm: (097012) E E JOSE APARECIDO RIBEIRO
 A Partir de: 19/10/2022 Até22/10/2022

Processo N.: 1000004060352
 Nome: (271902/22) VALDECIR CASALI
 Cargo/Função: (3506) CONTR.TEMP.FUNCAO PROF. HABILITADO
 Un. Adm: (097012) E E JOSE APARECIDO RIBEIRO
 A Partir de: 19/10/2022 Até22/10/2022

Processo N.: 1000004066481
 Nome: (140923/53) VANIA APARECIDA GASTALDIN
 Cargo/Função: (3506) CONTR.TEMP.FUNCAO PROF. HABILITADO
 Un. Adm: (192040) ESC ESTAD ALINE MARIA TEIXEIRA
 A Partir de: 31/10/2022 Até13/11/2022

Processo N.: 1000004065574
 Nome: (135668/17) VANIA ROSANA DA COSTA
 Cargo/Função: (3506) CONTR.TEMP.FUNCAO PROF. HABILITADO
 Un. Adm: (010731) E E DE ENSINO ESPECIAL LIVRE APRENDER
 A Partir de: 05/11/2022 Até04/12/2022

Processo N.: 1000004063250
 Nome: (273271/8) ZENILDA DA SILVA VIEIRA
 Cargo/Função: (3476) APOIO ADM. EDUCACIONAL-ELEMENTAR
 Un. Adm: (154016) E E PROF ALZIRA MARIA DA SILVA
 A Partir de: 31/10/2022 Até04/11/2022

PUBLICADA, REGISTRADA, CUMpra-SE.
 Cuiabá-MT, 11 de Novembro de 2022.
 Alan Resende Porto
 Secretário de Estado de Educação

BOLETIM DE PESSOAL/SEDUC/01806/2022 DE:
 16/11/2022

O(A) Secretário de Estado de Educação no uso de suas atribuições que lhes são conferidas por lei,

Resolve: RETIFICAR
 Evento: LICENÇA P/ TRATAMENTO SAUDE/SEGURADO INSS

Processo N.: 1000004026290
 Nome: (17038/8) ANTONIA DE LOURDES GARCIA GEA
 Cargo/Função: (3506) CONTR.TEMP.FUNCAO PROF. HABILITADO
 Un. Adm: (173363) E E SANTANA DAGUA LIMPA
 A Partir de: 06/09/2022 Até16/12/2022

Processo N.: 1000004013507
 Nome: (207331/13) CELMA FERNANDES DE OLIVEIRA
 Cargo/Função: (3506) CONTR.TEMP.FUNCAO PROF. HABILITADO
 Un. Adm: (010731) E E DE ENSINO ESPECIAL LIVRE APRENDER
 A Partir de: 26/07/2022 Até08/09/2022

Processo N.: 1000004056263
 Nome: (251071/39) GEOVANA BERGMANN
 Cargo/Função: (3506) CONTR.TEMP.FUNCAO PROF. HABILITADO
 Un. Adm: (009814) E E PROF ANA MARIA DO COUTO
 A Partir de: 14/10/2022 Até16/12/2022

Processo N.: 1000004057215
 Nome: (251071/40) GEOVANA BERGMANN
 Cargo/Função: (3506) CONTR.TEMP.FUNCAO PROF. HABILITADO
 Un. Adm: (009520) E E ANDRE AVELINO RIBEIRO
 A Partir de: 14/10/2022 Até16/12/2022

Processo N.: 1000004013768
 Nome: (241697/19) MAIZA DA SILVA GUIMARAES
 Cargo/Função: (3506) CONTR.TEMP.FUNCAO PROF. HABILITADO
 Un. Adm: (154032) CEJA GILVAN DE SOUZA
 A Partir de: 27/07/2022 Até16/12/2022

Processo N.: 1000004001670
 Nome: (270960/31) MAXWEL DE SOUZA RODRIGUES
 Cargo/Função: (3506) CONTR.TEMP.FUNCAO PROF. HABILITADO
 Un. Adm: (016179) E E BENEDITO CESARIO DA CRUZ
 A Partir de: 27/06/2022 Até07/07/2022

Processo N.: 1000004047512
 Nome: (134573/43) MIRANDA MARIA SALGUEIRO
 Cargo/Função: (3506) CONTR.TEMP.FUNCAO PROF. HABILITADO
 Un. Adm: (154016) E E PROF ALZIRA MARIA DA SILVA
 A Partir de: 29/09/2022 Até26/10/2022

Processo N.: 1000004050737
 Nome: (134573/41) MIRANDA MARIA SALGUEIRO
 Cargo/Função: (3506) CONTR.TEMP.FUNCAO PROF. HABILITADO
 Un. Adm: (154016) E E PROF ALZIRA MARIA DA SILVA
 A Partir de: 29/09/2022 Até26/10/2022

Processo N.: 1000004042419
 Nome: (310376/2) NATHANY ONO DE SOUZA
 Cargo/Função: (3506) CONTR.TEMP.FUNCAO PROF. HABILITADO
 Un. Adm: (212512) E E DES INT DA ED BAS PROF ALM DE AMOR SILVA
 A Partir de: 03/10/2022 Até16/12/2022

Processo N.: 1000004042578
 Nome: (310376/3) NATHANY ONO DE SOUZA
 Cargo/Função: (3506) CONTR.TEMP.FUNCAO PROF. HABILITADO
 Un. Adm: (010693) E M TIRADENTES CONV
 A Partir de: 03/10/2022 Até16/12/2022

Processo N.: 1000004045815
 Nome: (310376/1) NATHANY ONO DE SOUZA
 Cargo/Função: (3506) CONTR.TEMP.FUNCAO PROF. HABILITADO
 Un. Adm: (076201) E E PROF JOAO CRISOSTOMO DE FIGUEIREDO
 A Partir de: 03/10/2022 Até16/12/2022

Processo N.: 1000004039043
 Nome: (125770/33) PAULA CAROLINA CARVALHO DOS SANTOS
 Cargo/Função: (3506) CONTR.TEMP.FUNCAO PROF. HABILITADO
 Un. Adm: (071765) E E DUNGA RODRIGUES
 A Partir de: 02/10/2022 Até19/11/2022

Processo N.: 1000004042982
 Nome: (125770/34) PAULA CAROLINA CARVALHO DOS SANTOS
 Cargo/Função: (3506) CONTR.TEMP.FUNCAO PROF. HABILITADO
 Un. Adm: (071765) E E DUNGA RODRIGUES
 A Partir de: 02/10/2022 Até19/11/2022

Processo N.: 1000004018906
 Nome: (303356/3) REINALDO JOSE DOS SANTOS
 Cargo/Função: (3506) CONTR.TEMP.FUNCAO PROF. HABILITADO
 Un. Adm: (013536) E E NOVA CANAA
 A Partir de: 09/08/2022 Até22/11/2022

Processo N.: 1000003978182
 Nome: (283265/16) TAMIRES CORTE MARIM
 Cargo/Função: (3506) CONTR.TEMP.FUNCAO PROF. HABILITADO
 Un. Adm: (016233) E E PEDRO GALHARDO GARCIA
 A Partir de: 27/05/2022 Até01/11/2022

Processo N.: 1000003983264
 Nome: (283265/17) TAMIRES CORTE MARIM
 Cargo/Função: (3506) CONTR.TEMP.FUNCAO PROF. HABILITADO
 Un. Adm: (016187) E E 12 DE OUTUBRO
 A Partir de: 27/05/2022 Até01/11/2022

Processo N.: 1000004009730
 Nome: (317688/1) TAMIRES WESTPHAL VIANA
 Cargo/Função: (3506) CONTR.TEMP.FUNCAO PROF. HABILITADO
 Un. Adm: (009938) E E PROF PACIANA TORRES DE SANTANA
 A Partir de: 18/07/2022 Até14/12/2022

Processo N.: 1000004060211
 Nome: (276223/12) WILDIANE SILVA SANTOS
 Cargo/Função: (3506) CONTR.TEMP.FUNCAO PROF. HABILITADO
 Un. Adm: (013838) E E ALEXANDRE GOMES SILVA CHAVES
 A Partir de: 24/10/2022 Até04/11/2022

PUBLICADA, REGISTRADA, CUMpra-SE.
 Cuiabá-MT, 11 de Novembro de 2022.
 Alan Resende Porto
 Secretário de Estado de Educação

BOLETIM DE PESSOAL/SEDUC/01807/2022 DE:
 16/11/2022

O(A) Secretário de Estado de Educação no uso de suas atribuições que lhes são conferidas por lei,

Resolve: DEFERIR
 Evento: LICENÇA PARA TRATAMENTO DE SAUDE

Processo N.:
 Nome: (59592/7) ADEMAR GARLINI
 Cargo/Função: (3441) PROFESSOR EDUC. BASICA
 Un. Adm: (013242) E E NILZA DE OLIVEIRA PIPINO
 A Partir de: 07/11/2022 Até21/11/2022

Processo N.:
 Nome: (19496/1) AILSON BENEDITO ALVES DE ARRUDA
 Cargo/Função: (3441) PROFESSOR EDUC. BASICA
 Un. Adm: (097012) E E JOSE APARECIDO RIBEIRO
 A Partir de: 12/09/2022 Até19/10/2022

Processo N.:
 Nome: (251817/5) ALINE CAVALCANTI DA SILVA DE FREITAS
 Cargo/Função: (3476) APOIO ADM. EDUCACIONAL-ELEMENTAR
 Un. Adm: (015636) E E JOAO PAULO I
 A Partir de: 18/10/2022 Até16/12/2022

Processo N.:
 Nome: (84645/1) ALZIRA RODRIGUES DE FARIA
 Cargo/Função: (4731) TEC ADM EDUC PROFISSIONALIZADO-30
 Un. Adm: (154687) E E MARIA EDUARDA PEREIRA SOLDEIRA
 A Partir de: 29/07/2022 Até12/08/2022

Processo N.:
 Nome: (53245/23) AMAURY PEIXOTO DA CRUZ
 Cargo/Função: (3441) PROFESSOR EDUC. BASICA
 Un. Adm: (045110) E E LUIZA SOARES BOBAID
 A Partir de: 24/10/2022 Até22/12/2022

Processo N.:
 Nome: (69746/17) ANGELINA MARIA CARVALHO GOMES
 Cargo/Função: (3441) PROFESSOR EDUC. BASICA
 Un. Adm: (012335) E E PROF MARIA MACEDO RODRIGUES
 A Partir de: 10/08/2022 Até14/08/2022

Processo N.:

Nome: (65481/3) CARMEM SILVIA SAMPAIO
Cargo/Função: (4740) APOIO ADM EDUC PROFISSIONALIZADO-30
Un. Adm: (014893) E E MILTON DA COSTA FERREIRA
A Partir de: 07/11/2022 Até06/12/2022

Processo N.:

Nome: (287884/1) CASSIO MOREIRA RODRIGUES
Cargo/Função: (3441) PROFESSOR EDUC. BASICA
Un. Adm: (012580) E E OSVALDITA ELIZA TEIXEIRA COUTO
A Partir de: 01/08/2022 Até05/08/2022

Processo N.:

Nome: (227675/1) CLAIR DE JESUS NOGUEIRA DA SILVA
Cargo/Função: (4740) APOIO ADM EDUC PROFISSIONALIZADO-30
Un. Adm: (013307) E E NOSSA SENHORA DE LOURDES
A Partir de: 01/11/2022 Até22/12/2022

Processo N.:

Nome: (41286/2) CLARETE DE OLIVEIRA SILVA
Cargo/Função: (4740) APOIO ADM EDUC PROFISSIONALIZADO-30
Un. Adm: (015644) E E DR MARIO CORREA DA COSTA
A Partir de: 17/10/2022 Até15/12/2022

Processo N.:

Nome: (93028/3) CLAUDEMIR CARLOS ANGOLA
Cargo/Função: (4740) APOIO ADM EDUC PROFISSIONALIZADO-30
Un. Adm: (015997) E E JADA TORRES
A Partir de: 01/09/2022 Até15/09/2022

Processo N.:

Nome: (143702/13) CLAUDIANE PEREIRA BASTOS
Cargo/Função: (3441) PROFESSOR EDUC. BASICA
Un. Adm: (016357) E E IRANY JAIME FARINA
A Partir de: 28/10/2022 Até06/11/2022

Processo N.:

Nome: (113954/6) CLAUDINEIA FEITOSA
Cargo/Função: (3441) PROFESSOR EDUC. BASICA
Un. Adm: (011037) E E PROF RENILDA SILVA MORAES
A Partir de: 13/10/2022 Até26/10/2022

Processo N.:

Nome: (50274/4) CLEUZENI CANDIDA DA SILVA
Cargo/Função: (4740) APOIO ADM EDUC PROFISSIONALIZADO-30
Un. Adm: (014575) E E DR ARTHUR ANTUNES MACIEL
A Partir de: 22/10/2022 Até20/12/2022

Processo N.:

Nome: (296063/1) DANILO CARDOSO FERREIRA
Cargo/Função: (3441) PROFESSOR EDUC. BASICA
Un. Adm: (038512) E E ANGELO NADIN
A Partir de: 08/08/2022 Até06/10/2022

Processo N.:

Nome: (263632/1) DARLENE CEZAR DE OLIVEIRA
Cargo/Função: (4731) TEC ADM EDUC PROFISSIONALIZADO-30
Un. Adm: (049689) E E SANTA TERESINHA
A Partir de: 10/10/2022 Até08/11/2022

Processo N.:

Nome: (122123/7) DAVID ROGERIO FERREIRA
Cargo/Função: (3441) PROFESSOR EDUC. BASICA
Un. Adm: (010880) E E DANIEL MARTINS MOURA
A Partir de: 04/11/2022 Até02/01/2023

Processo N.:

Nome: (122123/8) DAVID ROGERIO FERREIRA
Cargo/Função: (3441) PROFESSOR EDUC. BASICA
Un. Adm: (010880) E E DANIEL MARTINS MOURA
A Partir de: 04/11/2022 Até02/01/2023

Processo N.:

Nome: (84301/1) DENISE APARECIDA FERREIRA VIDAL HAMMES
Cargo/Função: (3441) PROFESSOR EDUC. BASICA
Un. Adm: (015989) E E VER BENTO MUNIZ
A Partir de: 17/06/2022 Até16/07/2022

Processo N.:

Nome: (105208/10) DULCINEIA MARIA PEREIRA
Cargo/Função: (3441) PROFESSOR EDUC. BASICA
Un. Adm: (011193) E E 10 DE DEZEMBRO
A Partir de: 21/10/2022 Até09/11/2022

Processo N.:

Nome: (290355/1) FABIANA NOCENTE
Cargo/Função: (3476) APOIO ADM. EDUCACIONAL-ELEMENTAR
Un. Adm: (015636) E E JOAO PAULO I
A Partir de: 10/10/2022 Até23/12/2022

Processo N.:

Nome: (73231/10) FABIO HIROSHI HAZAMA
Cargo/Função: (3441) PROFESSOR EDUC. BASICA
Un. Adm: (071765) E E DUNGA RODRIGUES
A Partir de: 25/10/2022 Até23/11/2022

Processo N.:

Nome: (103906/1) FRANCISCO FERREIRA CUNHA
Cargo/Função: (3441) PROFESSOR EDUC. BASICA
Un. Adm: (014320) E E MARIA DE LOURDES R FRAGELLI
A Partir de: 07/11/2022 Até16/12/2022

Processo N.:

Nome: (226771/1) GECI GRANVILLE
Cargo/Função: (4740) APOIO ADM EDUC PROFISSIONALIZADO-30
Un. Adm: (015873) E E 13 DE MAIO
A Partir de: 04/10/2022 Até18/10/2022

Processo N.:

Nome: (268512/7) GUILHERME RAMOS TEODORO
Cargo/Função: (3441) PROFESSOR EDUC. BASICA
Un. Adm: (012726) E E DOM FRANCISCO DE AQUINO CORREA
A Partir de: 04/08/2022 Até13/08/2022

Processo N.:

Nome: (237845/26) HELEN CRISTINA LADEIA
Cargo/Função: (3441) PROFESSOR EDUC. BASICA
Un. Adm: (014044) E E OLEGARIO MOREIRA DE BARROS
A Partir de: 18/10/2022 Até16/11/2022

Processo N.:

Nome: (56659/2) HELEN MARY RICIERI DAVI
Cargo/Função: (3441) PROFESSOR EDUC. BASICA
Un. Adm: (158399) E E CLEUFA HUBNER
A Partir de: 25/10/2022 Até08/12/2022

Processo N.:

Nome: (71661/7) IGMA PINHEIRO DA SILVA VENTURA
Cargo/Função: (3441) PROFESSOR EDUC. BASICA
Un. Adm: (114561) E E PROF ELCIO PRATES
A Partir de: 24/10/2022 Até22/12/2022

Processo N.:

Nome: (121927/10) ILAINE REHBEIN
Cargo/Função: (3441) PROFESSOR EDUC. BASICA
Un. Adm: (021083) E E DOM AQUINO CORREA
A Partir de: 17/10/2022 Até28/10/2022

Processo N.:

Nome: (226857/1) ISABEL MARIA MACEDO
Cargo/Função: (4740) APOIO ADM EDUC PROFISSIONALIZADO-30
Un. Adm: (012920) E E CARLOS HUGUINEY
A Partir de: 27/10/2022 Até25/11/2022

Processo N.:

Nome: (101050/2) IVANI ELVIRA MARIANO
Cargo/Função: (4731) TEC ADM EDUC PROFISSIONALIZADO-30
Un. Adm: (011576) E E DINIZ ALVES DE TOLEDO
A Partir de: 12/09/2022 Até11/10/2022

Processo N.:

Nome: (95435/12) IVONE SALETE GUGEL DAL MAGRO
Cargo/Função: (4740) APOIO ADM EDUC PROFISSIONALIZADO-30
Un. Adm: (016543) E E CANDIDO PORTINARI
A Partir de: 28/10/2022 Até10/11/2022

Processo N.:

Nome: (95076/11) JANE MARGARETH BRITO SILVA
Cargo/Função: (3441) PROFESSOR EDUC. BASICA
Un. Adm: (156434) E E JOSE DOMINGOS FRAGA
A Partir de: 17/10/2022 Até15/12/2022

Processo N.:

Nome: (112598/5) JANEI DOS SANTOS
Cargo/Função: (3441) PROFESSOR EDUC. BASICA
Un. Adm: (148091) E E JARDIM UNIVERSITARIO
A Partir de: 17/05/2022 Até26/05/2022

Processo N.:

Nome: (87740/1) JORACIL MARIA DOS SANTOS
Cargo/Função: (4740) APOIO ADM EDUC PROFISSIONALIZADO-30
Un. Adm: (096865) E E PROF MARLENE MARQUES DE BARROS
A Partir de: 17/10/2022 Até15/11/2022

Processo N.:

Nome: (297328/1) KEIDMAN SILVEIRA CAETANO RAMOS
Cargo/Função: (3476) APOIO ADM. EDUCACIONAL-ELEMENTAR
Un. Adm: (011975) E E PROF ELMAZ GATTAZ MONTEIRO
A Partir de: 30/08/2022 Até03/09/2022

Processo N.:

Nome: (223690/14) KELIN CRISTINA MIORANDO POMMER
Cargo/Função: (3441) PROFESSOR EDUC. BASICA
Un. Adm: (060208) E E ALBERT EINSTEIN
A Partir de: 24/10/2022 Até30/10/2022

Processo N.:

Nome: (200834/3) LARISSA ALVES CASU
Cargo/Função: (4731) TEC ADM EDUC PROFISSIONALIZADO-30
Un. Adm: (173525) E E INDIGENA PE DE MUTUM
A Partir de: 13/09/2022 Até12/10/2022

Processo N.:

Nome: (66605/1) LEA DA CUNHA OLIVEIRA
Cargo/Função: (4740) APOIO ADM EDUC PROFISSIONALIZADO-30
Un. Adm: (011681) E E DR JOSE RODRIGUES FONTES
A Partir de: 27/07/2022 Até05/08/2022

Processo N.:

Nome: (226833/1) LEANDRA PEREIRA DE SOUZA LIMA
Cargo/Função: (4740) APOIO ADM EDUC PROFISSIONALIZADO-30
Un. Adm: (010855) E E SILVESTRE GOMES JARDIM
A Partir de: 28/10/2022 Até26/12/2022

Processo N.:

Nome: (55425/31) LENIR VIEIRA DIAS
Cargo/Função: (3441) PROFESSOR EDUC. BASICA
Un. Adm: (011894) E E PE JOSE ANCHIETA
A Partir de: 12/09/2022 Até16/09/2022

Processo N.:

Nome: (26892/1) LEOZENIR SEVERO DA SILVA
Cargo/Função: (3441) PROFESSOR EDUC. BASICA
Un. Adm: (013340) E E NOSSA SENHORA DA GLORIA
A Partir de: 28/09/2022 Até16/12/2022

Processo N.:

Nome: (44840/13) LIDIA MARIA FERREIRA CARVALHO DE SOUZA
Cargo/Função: (3441) PROFESSOR EDUC. BASICA
Un. Adm: (015350) E E SERA AZUL
A Partir de: 19/09/2022 Até17/03/2023

Processo N.:

Nome: (211205/4) LINDAMIR BENIN DA SILVA
Cargo/Função: (4740) APOIO ADM EDUC PROFISSIONALIZADO-30
Un. Adm: (015474) E E PROF MARINES FATIMA DE SA TEIXEIRA
A Partir de: 23/10/2022 Até27/10/2022

Processo N.:

Nome: (215381/2) LUCIA MARESTONE FENERICH
Cargo/Função: (3441) PROFESSOR EDUC. BASICA
Un. Adm: (015687) E E OSCAR SOARES
A Partir de: 16/09/2022 Até14/12/2022

Processo N.:

Nome: (123276/10) LUCIAN MACHADO NOVO
Cargo/Função: (3441) PROFESSOR EDUC. BASICA
Un. Adm: (013358) E E NOSSA SENHORA DO PERPETUO SOCORRO
A Partir de: 25/10/2022 Até21/02/2023

Processo N.:

Nome: (55108/7) LUCILA TEREZA ROCKENBACH MANFROI
Cargo/Função: (3441) PROFESSOR EDUC. BASICA
Un. Adm: (013536) E E NOVA CANAA
A Partir de: 07/10/2022 Até05/11/2022

Processo N.:

Nome: (249077/56) MAGNA TATIANE NUNES BOLONHA
Cargo/Função: (3441) PROFESSOR EDUC. BASICA
Un. Adm: (013099) E E VALE DO GUAPORE
A Partir de: 15/08/2022 Até28/08/2022

Processo N.:

Nome: (130108/5) MARCELA REGIANA LOUTARTE
Cargo/Função: (3441) PROFESSOR EDUC. BASICA
Un. Adm: (065498) E E OLAVO BILAC
A Partir de: 24/06/2022 Até30/06/2022

Processo N.:

Nome: (44823/1) MARCO AURELIO TEIXEIRA DE ARAUJO
Cargo/Função: (3441) PROFESSOR EDUC. BASICA
Un. Adm: (010995) E E MAJ OTAVIO PITALUGA
A Partir de: 04/11/2022 Até17/12/2022

Processo N.:

Nome: (203271/2) MARIA DA CONCEICAO DE AMORIM VENTURA
Cargo/Função: (4740) APOIO ADM EDUC PROFISSIONALIZADO-30
Un. Adm: (192058) ESC EST PROFESSORA MURALHA DE MIRANDA PASSOS
A Partir de: 24/10/2022 Até22/11/2022

Processo N.:

Nome: (71400/10) MARIA DAS GRACAS DA ROCHA HONORIO
Cargo/Função: (3441) PROFESSOR EDUC. BASICA
Un. Adm: (013757) E E SEBASTIAO PATRICIO
A Partir de: 26/09/2022 Até24/11/2022

Processo N.:

Nome: (240884/5) MARIA DE FATIMA DA CRUZ OLIVA
Cargo/Função: (4740) APOIO ADM EDUC PROFISSIONALIZADO-30
Un. Adm: (172642) E E PROF ZENI VIEIRA
A Partir de: 04/10/2022 Até02/11/2022

Processo N.:

Nome: (31485/2) MARIA LUCIA CORADINI
Cargo/Função: (3441) PROFESSOR EDUC. BASICA
Un. Adm: (012114) E E PEDRO GARDES
A Partir de: 27/10/2022 Até25/11/2022

Processo N.:

Nome: (216506/3) MARILEIDE BOTELHO DOS SANTOS
Cargo/Função: (4740) APOIO ADM EDUC PROFISSIONALIZADO-30
Un. Adm: (013781) E E OSVALDO CANDIDO PEREIRA
A Partir de: 22/10/2022 Até18/02/2023

Processo N.:

Nome: (126874/4) MARINETE LUIZA DE SOUZA BORGES
Cargo/Função: (3441) PROFESSOR EDUC. BASICA
Un. Adm: (015989) E E VER BENTO MUNIZ
A Partir de: 30/08/2022 Até02/09/2022

Processo N.:

Nome: (96954/16) MARLENE DOMINGOS QUEIROZ DA SILVA
Cargo/Função: (3441) PROFESSOR EDUC. BASICA
Un. Adm: (013404) E E DES MILTON ARMANDO POMPEU DE BARROS
A Partir de: 10/10/2022 Até08/11/2022

Processo N.:

Nome: (267673/5) MARTA FERREIRA DE SOUZA
Cargo/Função: (3441) PROFESSOR EDUC. BASICA
Un. Adm: (148113) E E CREMILDA DE OLIVEIRA VIANA
A Partir de: 30/10/2022 Até28/12/2022

Processo N.:

Nome: (288269/1) MAURA PEREIRA DA CONCEICAO
Cargo/Função: (3441) PROFESSOR EDUC. BASICA
Un. Adm: (010839) E E ANTONIO G BALBINO
A Partir de: 02/11/2022 Até01/12/2022

Processo N.:

Nome: (119871/27) MAX FABRICIO PINHEIRO DE MATOS
Cargo/Função: (3441) PROFESSOR EDUC. BASICA
Un. Adm: (014958) E E ANTONIO JOSE DE LIMA
A Partir de: 01/11/2022 Até01/12/2022

Processo N.:

Nome: (226336/1) MIRIAN TIEKO LUZ DE OLIVEIRA HIRAE
Cargo/Função: (3441) PROFESSOR EDUC. BASICA
Un. Adm: (211338) NUC DE ESTRUTURA E FUNCIONAMENTO DO ENSINO
A Partir de: 18/08/2022 Até25/08/2022

Processo N.:

Nome: (211011/8) NATAN DHUNIOR DE MOURA ALVES
Cargo/Função: (4740) APOIO ADM EDUC PROFISSIONALIZADO-30
Un. Adm: (049964) E E FRANCISCO SALDANHA NETO
A Partir de: 26/10/2022 Até30/10/2022

Processo N.:

Nome: (38993/39) NEURI PANSERA
Cargo/Função: (3441) PROFESSOR EDUC. BASICA
Un. Adm: (016357) E E IRANY JAIME FARINA
A Partir de: 24/10/2022 Até22/12/2022

Processo N.:

Nome: (34393/7) NILZA MOREIRA DE AGUIAR
Cargo/Função: (3441) PROFESSOR EDUC. BASICA
Un. Adm: (014958) E E ANTONIO JOSE DE LIMA
A Partir de: 28/09/2022 Até16/12/2022

Processo N.:

Nome: (137093/12) NOELI BREMM
Cargo/Função: (4740) APOIO ADM EDUC PROFISSIONALIZADO-30
Un. Adm: (212504) E E DES INT DA ED BAS GET DORNELLES VARGAS
A Partir de: 19/10/2022 Até17/12/2022

Processo N.:

Nome: (205278/5) POLLIANA BENASSI RIBEIRO DE SOUZA LEITE
Cargo/Função: (3441) PROFESSOR EDUC. BASICA
Un. Adm: (013374) E E MANOEL SOARES CAMPOS
A Partir de: 05/09/2022 Até24/09/2022

Processo N.:

Nome: (87259/1) RENILCE RODRIGUES RAMOS
Cargo/Função: (4740) APOIO ADM EDUC PROFISSIONALIZADO-30
Un. Adm: (145769) E E FRANCISCA BARROS DE CARVALHO
A Partir de: 21/10/2022 Até04/12/2022

Processo N.:

Nome: (73723/63) ROGERA SORALHA DE SOUZA
Cargo/Função: (3441) PROFESSOR EDUC. BASICA
Un. Adm: (016560) E E JOAO SATO
A Partir de: 08/08/2022 Até21/08/2022

Processo N.:

Nome: (53632/12) RONALDO JOSE LUIZ DA MOTA
Cargo/Função: (3441) PROFESSOR EDUC. BASICA
Un. Adm: (016136) E E WALDEMON MORAES COELHO
A Partir de: 30/10/2022 Até27/01/2023

Processo N.:

Nome: (242089/1) ROSANGELA DOS SANTOS FERREIRA
Cargo/Função: (4740) APOIO ADM EDUC PROFISSIONALIZADO-30
Un. Adm: (021644) E E PROF CARLOS PEREIRA BARBOSA
A Partir de: 25/08/2022 Até22/11/2022

Processo N.:

Nome: (38285/41) ROSANGELA FIDELIS PEREIRA BATISTA
Cargo/Função: (3441) PROFESSOR EDUC. BASICA
Un. Adm: (014958) E E ANTONIO JOSE DE LIMA
A Partir de: 30/10/2022 Até16/12/2022

Processo N.:

Nome: (217478/8) RUBENILSON SANCHES NOVAIS
Cargo/Função: (3476) APOIO ADM. EDUCACIONAL-ELEMENTAR
Un. Adm: (154970) E E JOSE CLETO GIEHL
A Partir de: 14/10/2022 Até11/01/2023

Processo N.:

Nome: (252726/1) RUDIBERTO MARI
Cargo/Função: (3441) PROFESSOR EDUC. BASICA
Un. Adm: (014826) E E ANTONIO FERREIRA SOBRINHO
A Partir de: 17/10/2022 Até14/01/2023

Processo N.:

Nome: (245573/3) SANDRA MARIA DA SILVA
Cargo/Função: (3476) APOIO ADM. EDUCACIONAL-ELEMENTAR
Un. Adm: (016241) E E PE JOSE DE ANCHIETA
A Partir de: 04/07/2022 Até10/07/2022

Processo N.:

Nome: (245573/3) SANDRA MARIA DA SILVA
Cargo/Função: (3476) APOIO ADM. EDUCACIONAL-ELEMENTAR
Un. Adm: (016241) E E PE JOSE DE ANCHIETA
A Partir de: 27/06/2022 Até01/07/2022

Processo N.:

Nome: (108359/11) SANDRA MARIA SOARES
Cargo/Função: (3441) PROFESSOR EDUC. BASICA
Un. Adm: (094420) E E MADRE CRISTINA
A Partir de: 28/07/2022 Até02/08/2022

Processo N.:

Nome: (297821/1) SILVIO RODRIGUES DE OLIVEIRA
Cargo/Função: (3476) APOIO ADM. EDUCACIONAL-ELEMENTAR
Un. Adm: (173770) E E JORGE AMADO
A Partir de: 29/10/2022 Até02/11/2022

Processo N.:

Nome: (108729/15) SIMONE MILLER DA SILVA CAMPOS
Cargo/Função: (3441) PROFESSOR EDUC. BASICA
Un. Adm: (015229) E E MARECHAL RONDON
A Partir de: 30/08/2022 Até08/09/2022

Processo N.:

Nome: (284839/4) SIMONE RIOS VIEIRA
Cargo/Função: (3476) APOIO ADM. EDUCACIONAL-ELEMENTAR
Un. Adm.: (011720) E E UNIAO E FORÇA
A Partir de: 15/06/2022 Até27/06/2022

Processo N.:

Nome: (52590/3) SIRLENE REGINA DA SILVA
Cargo/Função: (4740) APOIO ADM EDUC PROFISSIONALIZADO-30
Un. Adm.: (016365) E E KREEN AKARORE
A Partir de: 14/10/2022 Até12/11/2022

Processo N.:

Nome: (102030/31) TERESINHA DE JESUS PEREIRA LIMA NALIN
Cargo/Função: (3441) PROFESSOR EDUC. BASICA
Un. Adm.: (009687) E E LEONIDAS ANTERO DE MATOS
A Partir de: 26/08/2022 Até30/08/2022

Processo N.:

Nome: (290192/1) THIAGO JOSE ONORIO ROCHA
Cargo/Função: (3441) PROFESSOR EDUC. BASICA
Un. Adm.: (010154) E E ZELIA DA COSTA ALMEIDA
A Partir de: 20/09/2022 Até23/09/2022

Processo N.:

Nome: (290192/1) THIAGO JOSE ONORIO ROCHA
Cargo/Função: (3441) PROFESSOR EDUC. BASICA
Un. Adm.: (010154) E E ZELIA DA COSTA ALMEIDA
A Partir de: 30/08/2022 Até02/09/2022

Processo N.:

Nome: (75888/2) UDO REINHARD PEDDE
Cargo/Função: (3441) PROFESSOR EDUC. BASICA
Un. Adm.: (010979) E E MARIA DE LIMA CADIDE
A Partir de: 03/11/2022 Até31/01/2023

Processo N.:

Nome: (241803/1) VALDICE RODRIGUES DOURADO DOS SANTOS
Cargo/Função: (4740) APOIO ADM EDUC PROFISSIONALIZADO-30
Un. Adm.: (010995) E E MAJ OTAVIO PITALUGA
A Partir de: 20/10/2022 Até18/11/2022

Processo N.:

Nome: (134920/21) VANDILENE FRANCISCA GOMES
Cargo/Função: (3441) PROFESSOR EDUC. BASICA
Un. Adm.: (014044) E E OLEGARIO MOREIRA DE BARROS
A Partir de: 31/08/2022 Até06/09/2022

Processo N.:

Nome: (43640/1) VERA LUCIA RODRIGUES MOREIRA
Cargo/Função: (3441) PROFESSOR EDUC. BASICA
Un. Adm.: (013153) E E CORA CORALINA
A Partir de: 16/08/2022 Até29/08/2022

Processo N.:

Nome: (214140/9) VILSON DE FIGUEREDO
Cargo/Função: (3441) PROFESSOR EDUC. BASICA
Un. Adm.: (016438) E E KREEN AKARORE
A Partir de: 28/10/2022 Até26/12/2022

Processo N.:

Nome: (214140/8) VILSON DE FIGUEREDO
Cargo/Função: (3441) PROFESSOR EDUC. BASICA
Un. Adm.: (049646) E E PAULO FREIRE
A Partir de: 28/10/2022 Até26/12/2022

Processo N.:

Nome: (207901/7) WENDEL BUENO MORINIGO
Cargo/Função: (3441) PROFESSOR EDUC. BASICA
Un. Adm.: (013242) E E NILZA DE OLIVEIRA PIPINO
A Partir de: 03/11/2022 Até17/11/2022

Processo N.:

Nome: (85230/1) ZENI IZABEL DE SOUZA SILVA
Cargo/Função: (4740) APOIO ADM EDUC PROFISSIONALIZADO-30
Un. Adm.: (014532) E E SAGRADO CORACAO DE JESUS
A Partir de: 03/06/2022 Até16/06/2022

PUBLICADA, REGISTRADA, CUMPRÁ-SE.
Cuiabá-MT, 11 de Novembro de 2022.
Alan Resende Porto
Secretário de Estado de Educação

BOLETIM DE PESSOAL/SEDUC/01808/2022 DE:
16/11/2022

O(A) Secretário de Estado de Educação no uso de suas atribuições que lhes são conferidas por lei,

Resolve: DEFERIR

Evento: LICENÇA PARA TRATAMENTO DE SAÚDE EM PESSOA DA FAMÍLIA

Processo N.:

Nome: (242136/1) DOMINGAS DIAS SANTANA
Cargo/Função: (4740) APOIO ADM EDUC PROFISSIONALIZADO-30
Un. Adm.: (011550) E E GETULIO VARGAS
A Partir de: 04/10/2022 Até01/04/2023

Processo N.:

Nome: (123342/8) ELIZABETH SILVA DE SOUZA
Cargo/Função: (3441) PROFESSOR EDUC. BASICA
Un. Adm.: (010910) E E SAO JOSE OPERARIO
A Partir de: 20/10/2022 Até24/10/2022

Processo N.:

Nome: (85097/1) JONEIDE NOGUEIRA DE OLIVEIRA
Cargo/Função: (4740) APOIO ADM EDUC PROFISSIONALIZADO-30
Un. Adm.: (015172) E E COUTO MAGALHAES
A Partir de: 20/09/2022 Até19/10/2022

Processo N.:

Nome: (50646/3) JULIANA SILVIA PIAIA
Cargo/Função: (3441) PROFESSOR EDUC. BASICA
Un. Adm.: (010340) E E LICEU CUIABANO MARIA DE ARRUDA MULLER
A Partir de: 29/08/2022 Até27/10/2022

Processo N.:

Nome: (93484/1) LAURA CRISTINA XAVIER SILVA DE MENEZES GALVAO
Cargo/Função: (3441) PROFESSOR EDUC. BASICA
Un. Adm.: (014460) E E JULIO MULLER
A Partir de: 08/08/2022 Até05/12/2022

Processo N.:

Nome: (289830/1) LAURA DAYANE MENEZES GONCALVES
Cargo/Função: (3441) PROFESSOR EDUC. BASICA
Un. Adm.: (011142) E E EMANUEL PINHEIRO
A Partir de: 17/10/2022 Até21/10/2022

Processo N.:

Nome: (235542/1) LUZIMAR REGO DA SILVA
Cargo/Função: (4740) APOIO ADM EDUC PROFISSIONALIZADO-30
Un. Adm.: (010910) E E SAO JOSE OPERARIO
A Partir de: 22/05/2022 Até28/05/2022

Processo N.:

Nome: (288247/1) MARCIA DE OLIVEIRA
Cargo/Função: (3476) APOIO ADM. EDUCACIONAL-ELEMENTAR
Un. Adm.: (184586) E E MANOEL DE BARROS
A Partir de: 28/09/2022 Até27/10/2022

Processo N.:

Nome: (227135/1) VIVIANE ALVES DA MATA ARGOLO
Cargo/Função: (4740) APOIO ADM EDUC PROFISSIONALIZADO-30
Un. Adm.: (011339) E E IR DIVA PIMENTEL
A Partir de: 13/09/2022 Até12/10/2022

PUBLICADA, REGISTRADA, CUMPRÁ-SE.

Cuiabá-MT, 11 de Novembro de 2022.
Alan Resende Porto
Secretário de Estado de Educação

BOLETIM DE PESSOAL/SEDUC/01809/2022 DE:
16/11/2022

O(A) Secretário de Estado de Educação no uso de suas atribuições que lhes são conferidas por lei,

Resolve: DEFERIR

Evento: LICENÇA A GESTANTE

Processo N.: 1000004067443

Nome: (211464/3) RAQUEL INES HICKMANN
Cargo/Função: (4740) APOIO ADM EDUC PROFISSIONALIZADO-30
Un. Adm.: (212474) E E DES INT DA ED BAS BEN SANT DA SIL FREIRE
A Partir de: 01/11/2022 Até29/04/2023

Processo N.: 1000004067415

Nome: (289605/1) YASMIM ALVES SCARCELLA
Cargo/Função: (3476) APOIO ADM. EDUCACIONAL-ELEMENTAR
Un. Adm.: (009717) E E DR ESTEVAO ALVES CORREA
A Partir de: 23/08/2022 Até18/02/2023

PUBLICADA, REGISTRADA, CUMPRÁ-SE.

Cuiabá-MT, 11 de Novembro de 2022.
Alan Resende Porto
Secretário de Estado de Educação

BOLETIM DE PESSOAL/SEDUC/01810/2022 DE:
16/11/2022

O(A) Secretário de Estado de Educação no uso de suas atribuições que lhes são conferidas por lei,

Resolve: DEFERIR

Evento: LICENÇA PREMIO - GOZO

Processo N.: 1000004046764

Nome: (40943/4) LUCIA HELENA SOARES DUARTE
Cargo/Função: (4731) TEC ADM EDUC PROFISSIONALIZADO-30
Quinquênio de Referência: 26/02/1996 Ate 25/02/2001
A Partir de: 20/01/2003 Até20/03/2003

Processo N.: 1000004055628

Nome: (74750/3) PATRICIA DAUHALLI CLEMENTE GUIMARAES PEREIRA
Cargo/Função: (3441) PROFESSOR EDUC. BASICA
Quinquênio de Referência: 01/02/2010 Ate 31/01/2015
A Partir de: 05/12/2022 Até03/01/2023

Processo N.: 1000004067874

Nome: (67508/3) SONIA CRISTINA PEREIRA BARROSO
Cargo/Função: (3441) PROFESSOR EDUC. BASICA
Quinquênio de Referência: 19/07/2015 Ate 18/07/2020
A Partir de: 16/11/2022 Até15/12/2022

PUBLICADA, REGISTRADA, CUMPRÁ-SE.

Cuiabá-MT, 11 de Novembro de 2022.
Alan Resende Porto
Secretário de Estado de Educação

BOLETIM DE PESSOAL/SEDUC/01811/2022
16/11/2022

DE:

O(A) Secretário de Estado de Educação no uso de suas atribuições que lhes são conferidas por lei,

Resolve: CONCEDER

Evento: LICENÇA PREMIO - CONCESSÃO

Processo N.: SEDUC-PRO-2022/131671

Nome: (227336/1) ADRIANA DE ABREU MARQUES
Quinquênio: 21/01/2016 Até 20/01/2021
Qtde Dias: 90

Processo N.: SEDUC-PRO-2022/131686

Nome: (227772/1) ADRIANA FERREIRA SOARES
Quinquênio: 27/01/2016 Até 26/01/2021
Qtde Dias: 90

Processo N.: SEDUC-PRO-2022/132503

Nome: (226461/1) ADRIANA MARQUES FERNANDES
Quinquênio: 19/01/2016 Até 18/01/2021
Qtde Dias: 90

Processo N.: SEDUC-PRO-2022/132511

Nome: (50123/32) ADRIANA MARTINS EREDIA DA ROSA
Quinquênio: 31/01/2016 Até 30/01/2021
Qtde Dias: 90

Processo N.: SEDUC-PRO-2022/132517

Nome: (226740/1) ADRIANA MIRANDA SANTANA
Quinquênio: 21/01/2016 Até 20/01/2021
Qtde Dias: 90

Processo N.: SEDUC-PRO-2022/132529

Nome: (85531/31) ADRIANA PAULA DE OLIVEIRA FRANCO
Quinquênio: 25/01/2016 Até 24/01/2021
Qtde Dias: 90

Processo N.: SEDUC-PRO-2022/131944

Nome: (227590/1) AILTON NEGRETE GARCIA
Quinquênio: 25/01/2016 Até 24/01/2021
Qtde Dias: 90

Processo N.: SEDUC-PRO-2022/132015

Nome: (117889/19) AILTON SILVA DE LACERDA
Quinquênio: 17/01/2016 Até 16/01/2021
Qtde Dias: 90

Processo N.: SEDUC-PRO-2022/132016

Nome: (98013/13) ALAIDE FERRARI DOS SANTOS
Quinquênio: 17/01/2016 Até 16/01/2021
Qtde Dias: 90

Processo N.: SEDUC-PRO-2022/132014

Nome: (120366/14) ALBANO KOHLER SOBRINHO
Quinquênio: 27/01/2016 Até 26/01/2021
Qtde Dias: 90

Processo N.: SEDUC-PRO-2022/132013

Nome: (227091/1) ALBERTO MESQUITA DE SOUSA
Quinquênio: 28/01/2016 Até 27/02/2021
Qtde Dias: 90

Processo N.: SEDUC-PRO-2022/132011

Nome: (108685/15) ALCIDINA BARBOSA DE OLIVEIRA
Quinquênio: 18/01/2016 Até 17/01/2021
Qtde Dias: 90

Processo N.: SEDUC-PRO-2022/133209

Nome: (135543/3) ALDENIDE STEFAINE DE LIMA
Quinquênio: 21/01/2016 Até 20/01/2021
Qtde Dias: 90

Processo N.: SEDUC-PRO-2022/125166

Nome: (65359/11) ANDREIA CRISTINA SANTIAGO CARVALHO
Quinquênio: 14/10/2015 Até 13/10/2020
Qtde Dias: 90

Processo N.: SEDUC-PRO-2022/133049

Nome: (88334/2) ANTONIO MARCOS FRANCA
Quinquênio: 01/09/2016 Até 31/01/2022
Qtde Dias: 90

Processo N.: SEDUC-PRO-2022/131900

Nome: (99850/2) DORACI GUIMARAES VALE
Quinquênio: 07/05/2017 Até 06/05/2022
Qtde Dias: 90

Processo N.: SEDUC-PRO-2022/133288

Nome: (31367/2) LUCIA APARECIDA DA SILVA
Quinquênio: 28/07/2017 Até 27/07/2022
Qtde Dias: 90

Processo N.: SEDUC-PRO-2022/132728

Nome: (68842/3) LUIZ GONZAGA DE MENEZES
Quinquênio: 01/01/2016 Até 31/12/2020
Qtde Dias: 90

Processo N.: SEDUC-PRO-2022/132758

Nome: (105085/20) MARIA DA PENHA RIOS
Quinquênio: 23/08/2016 Até 22/08/2021
Qtde Dias: 90

Processo N.: SEDUC-PRO-2022/132793

Nome: (38387/1) NILO ANGELO DE ARRUDA
Quinquênio: 17/05/2016 Até 16/05/2021
Qtde Dias: 90

Processo N.: SEDUC-PRO-2022/131932

Nome: (105487/8) REGINA APARECIDA MERCHAN IVASZEK
Quinquênio: 31/07/2017 Até 30/07/2022
Qtde Dias: 90PUBLICADA, REGISTRADA, CUMPRADA-SE.
Cuiabá-MT, 11 de Novembro de 2022.
Alan Resende Porto
Secretário de Estado de EducaçãoBOLETIM DE PESSOAL/SEDUC/01812/2022
16/11/2022

DE:

O(A) Secretário de Estado de Educação no uso de suas atribuições que lhes são conferidas por lei,

Resolve: RETIFICAR

Evento: LICENÇA PREMIO - CONCESSÃO

Processo N.: SEDUC-PRO-2022/131424

Nome: (88334/2) ANTONIO MARCOS FRANCA
Quinquênio: 01/06/2000 Até 31/07/2006
Qtde Dias: 90

Processo N.: SEDUC-PRO-2022/125776

Nome: (25326/1) LUIZ CLAUDIO CAMILO FERNANDES
Quinquênio: 24/10/1992 Até 23/02/1998
Qtde Dias: 90

Processo N.: SEDUC-PRO-2022/131439

Nome: (68842/3) LUIZ GONZAGA DE MENEZES
Quinquênio: 01/02/2005 Até 31/05/2010
Qtde Dias: 90

Processo N.: SEDUC-PRO-2022/129767

Nome: (38608/1) MARIO NEY PEREIRA RODRIGUES
Quinquênio: 17/10/2005 Até 16/10/2010
Qtde Dias: 90

Processo N.: SEDUC-PRO-2022/128169

Nome: (38471/1) VALDENIL RODRIGUES
Quinquênio: 17/05/2002 Até 16/10/2007
Qtde Dias: 90

Processo N.: SEDUC-PRO-2022/128169

Nome: (38471/1) VALDENIL RODRIGUES
Quinquênio: 17/05/1997 Até 16/05/2002
Qtde Dias: 90PUBLICADA, REGISTRADA, CUMPRADA-SE.
Cuiabá-MT, 11 de Novembro de 2022.
Alan Resende Porto
Secretário de Estado de EducaçãoBOLETIM DE PESSOAL/SEDUC/01813/2022
16/11/2022

DE:

O(A) Secretário de Estado de Educação no uso de suas atribuições que lhes são conferidas por lei,

Resolve: AUTORIZAR

Evento: READAPTAÇÃO DE FUNÇÃO

Processo N.:

Nome: (55848/3) ANTONIA DO SOCORRO SOUZA BATISTA
Un. Adm: (173509) E E HENRIQUE JOSE TRINDADE
A Partir de: 03/09/2022 Até 01/03/2023

Processo N.:

Nome: (226890/1) CIRLEI MARIA LEAL COSTA
Un. Adm: (213462) E E MIL TIR CABO PM VANILSON SILVA CARVALHO
A Partir de: 21/10/2022 Até 18/04/2023

Processo N.:

Nome: (226771/1) GECI GRANVILLE
Un. Adm: (015873) E E 13 DE MAIO
A Partir de: 24/09/2022 Até 22/03/2023

Processo N.:

Nome: (143676/11) KAROLINE APARECIDA PEREIRA
Un. Adm: (016403) E E BAIRRO UNIAO
A Partir de: 17/10/2022 Até 14/04/2023

Processo N.:

Nome: (85357/1) MARCIA ORMONDE PORTELA DOS SANTOS
Un. Adm: (010987) E E D WUNIBALDO TELLEUR
A Partir de: 25/10/2022 Até 24/10/2023

Processo N.:

Nome: (66682/2) RAIMUNDO LEANDRO DE SOUSA
Un. Adm: (016411) E E 19 DE JULHO
A Partir de: 19/10/2022 Até 16/04/2023

Processo N.:

Nome: (211470/4) ROZINEIDE ALVES DE SOUZA
Un. Adm: (013498) E E 12 DE ABRIL
A Partir de: 17/10/2022 Até 14/04/2023

Processo N.:

Nome: (134259/7) RUBIA ELIANE PELINSON
Un. Adm: (114561) E E PROF ELCIO PRATES
A Partir de: 25/09/2022 Até 20/03/2023

Processo N.:

Nome: (75307/31) SALETTE MARINA GRANDI DE LIMA
Un. Adm: (013285) E E SAO VICENTE DE PAULA
A Partir de: 03/10/2022 Até 31/03/2023

Processo N.:

Nome: (221656/4) SEBASTIANA DE FATIMA BORGES DE FREITAS VIANA
Un. Adm: (011290) E E JOSE ANGELO DOS SANTOS
A Partir de: 10/10/2022 Até 07/04/2023

Processo N.º:
 Nome: (285974/1) SUELY COLETTI
 Un. Adm.: (016349) E E GUARANTA
 A Partir de: 17/10/2022 Até14/04/2023

Processo N.º:
 Nome: (136799/11) TANEIA SALETE SCHAEDLER
 Un. Adm.: (044270) E E 13 DE MAIO
 A Partir de: 28/09/2022 Até26/03/2023

Processo N.º:
 Nome: (88008/1) WILMA FERRAZ ARRUDA
 Un. Adm.: (014044) E E OLEGARIO MOREIRA DE BARROS
 A Partir de: 09/10/2022 Até06/04/2023

PUBLICADA, REGISTRADA, CUMPRADA-SE.
 Cuiabá-MT, 11 de Novembro de 2022.
 Alan Resende Porto
 Secretário de Estado de Educação

SETASC

SECRETARIA DE ESTADO DE ASSISTÊNCIA SOCIAL E CIDADANIA

PORTARIA/SETASC/00104/2022 DE: 16/11/2022

O(A) Sec de Assistencia Social e Cidadania no uso de suas atribuições que lhes são conferidas por lei,

Resolve: DESIGNAR
 Evento: DESIGNAÇÃO EM SUBSTITUIÇÃO CARGO EM COMISSÃO/FUNÇÃO

Processo N.º: SETASC-PRO-2022/07213
 Nome: (309779/2) KALINA MAGALHAES THIAGO
 A Partir de: 01/12/2022 Até20/12/2022
 Cargo/Função: (11460) DGA-2
 Substituto: (230701/2) EDIO MARTINS DE SOUZA
 Un. Adm.: (203050) GAB DO SECRET ADJ DE ASSUNTOS COMUNITARIOS

Processo N.º: SETASC-PRO-2022/07345
 Nome: (257236/1) LUCIANE ALMEIDA ROSA
 A Partir de: 05/12/2022 Até14/12/2022
 Cargo/Função: (11606) DGA-6 SERVIDOR
 Substituto: (249491/1) SIMONE RODRIGUES KOEHLER
 Un. Adm.: (200638) COORD APOIO TRAB GEST SIST PUBL DE EMPREGO

PUBLICADA, REGISTRADA, CUMPRADA-SE.
 Cuiabá-MT, 11 de Novembro de 2022.
 Rosamaria Ferreira de Carvalho
 Sec de Assistencia Social e Cidadania

SECITEC

SECRETARIA DE ESTADO DE CIÊNCIA, TECNOLOGIA E INOVAÇÃO

BOLETIM DE PESSOAL/SECITECI/00112/2022 DE: 16/11/2022

O(A) Secretário de Estado de Ciência,Tecnologia e Inovação no uso de suas atribuições que lhes são conferidas por lei,

Resolve: DEFERIR
 Evento: LICENÇA PARA TRATAMENTO DE SAUDE

Processo N.º:
 Nome: (33263/2) ZITA MARIA PALMEIRA RABELLO CASAGRANDE
 Cargo/Função: (9385) PROFESSOR CEPROTEC
 Un. Adm.: (145610) COORD DE DESENVOLVIMENTO EDUCACIONAL
 A Partir de: 24/10/2022 Até22/11/2022

PUBLICADA, REGISTRADA, CUMPRADA-SE.
 Cuiabá-MT, 11 de Novembro de 2022.
 Mauricio Munhoz Ferraz
 Secretário de Estado de Ciência,Tecnologia e Inovação

SEDEC

SECRETARIA DE ESTADO DE DESENVOLVIMENTO ECONÔMICO

PORTARIA/SEDEC/00071/2022 DE: 16/11/2022

O(A) Secretário de Estado de Desenvolvimento Economico no uso de suas atribuições que lhes são conferidas por lei,

Resolve: DESIGNAR
 Evento: DESIGNAÇÃO EM SUBSTITUIÇÃO CARGO EM COMISSÃO/FUNÇÃO

Processo N.º: SEDEC-REQ-2022/00190
 Nome: (293091/3) EULALIA SOUZA DE OLIVEIRA
 A Partir de: 09/11/2022 Até18/11/2022
 Cargo/Função: (11550) DGA-1 SERVIDOR
 Substituto: (46327/2) CESAR ALBERTO MIRANDA LIMA DOS SANTOS COSTA
 Un. Adm.: (187755) GAB DO SECRETARIO DE ESTADO DE DESENV ECONOMICO

Processo N.º: SEDEC-CIN-2022/02676
 Nome: (255332/1) MARCELO JOSE SABINO SILVESTRE
 A Partir de: 08/11/2022 Até17/11/2022
 Cargo/Função: (11525) DGA-8
 Substituto: (316614/1) GABRIEL DE ALMEIDA BEZERRA
 Un. Adm.: (181781) GER DE PROTOCOLO E ARQUIVO

Processo N.º: CI N°02540/2022/GPC/SEDEC
 Nome: (265926/1) OLANDIR RODRIGUES RONDON JUNIOR
 A Partir de: 17/10/2022 Até14/11/2022
 Cargo/Função: (11622) DGA-8 SERVIDOR
 Substituto: (255446/1) CARLOS ALBERTO FONTANELLE DE SOUZA
 Un. Adm.: (192376) GER DE PRESTACAO DE CONTAS

PUBLICADA, REGISTRADA, CUMPRADA-SE.
 Cuiabá-MT, 11 de Novembro de 2022.
 Cesar Alberto Miranda Lima dos Santos Costa
 Secretário de Estado de Desenvolvimento Economico

BOLETIM DE PESSOAL/SEDEC/00117/2022

DE:

16/11/2022

O(A) Secretário de Estado de Desenvolvimento Economico no uso de suas atribuições que lhes são conferidas por lei,

Resolve: DEFERIR
 Evento: LICENÇA PREMIO - GOZO

Processo N.º: SEDEC-REQ-2022/00187.
 Nome: (256091/1) TIANNE CAROLINI DOS SANTOS MACEDO
 Cargo/Função: (5365) TECNICO ADMINISTRATIVO L 10052
 Quinquênio de Referência: 14/05/2014 Até 13/07/2019
 A Partir de: 28/11/2022 Até07/12/2022

PUBLICADA, REGISTRADA, CUMPRADA-SE.
 Cuiabá-MT, 11 de Novembro de 2022.
 Cesar Alberto Miranda Lima dos Santos Costa
 Secretário de Estado de Desenvolvimento Economico

SES

SECRETARIA DE ESTADO DE SAÚDE

PORTARIA/SES/00474/2022

DE:

16/11/2022

O(A) Secretária de Estado de Saúde no uso de suas atribuições que lhes são conferidas por lei,

Resolve: CONCEDER
 Evento: Regime de Plantão nos termos do Edital 001/SES/2020.

Processo N.º: SES-PRO-2022/48065
 Nome: (282043/4) VERA LUCIA LANDIM FERREIRA
 Cargo/Função: (12038) NIVEL TECNICO ASSISTENCIAL
 Referência: 000 Carga Horária: 40H
 Un. Adm.: (195707) HOSP REGIONAL DOUTOR ANTONIO CARLOS SOUTO

FONTES

A Partir de: 01/07/2022 Até31/07/2022
 Qtde Plantões: 14

PUBLICADA, REGISTRADA, CUMPRADA-SE.
 Cuiabá-MT, 11 de Novembro de 2022.
 Kellyby de Oliveira Silva
 Secretária de Estado de Saúde

O(A) Secretária de Estado de Saúde no uso de suas atribuições que lhes são conferidas por lei,

Resolve: PRORROGAR - SES
 Objeto: CONTRATAÇÃO TEMPORARIA

CONTRATO/SES/10456/2022 DE: 16/11/2022
 Processo N.º: SES-PRO-2022/45099
 Contratado: (116225/9) DILMA NOQUELE DE ALMEIDA
 CPF: 473.990.741-00
 Cargo/Função: (12050) NIVEL FUNDAMENTAL
 Perfil Profissional: AUXILIAR OPERACIONAL
 Carga Horária: 40 horas semanais
 Un. Adm.: (195715) HOSP REGIONAL DE COLIDER
 Até: 15/11/2023

CONTRATO/SES/10457/2022 DE: 16/11/2022
 Processo N.º: SES-PRO-2022/45099
 Contratado: (120583/7) JULIANA BONETTI
 CPF: 826.447.641-49
 Cargo/Função: (12036) NIVEL SUPERIOR ASSISTENCIAL
 Perfil Profissional: FISIOTERAPEUTA
 Carga Horária: 30 horas semanais
 Un. Adm.: (195715) HOSP REGIONAL DE COLIDER
 Até: 15/11/2023

CONTRATO/SES/10458/2022 DE: 16/11/2022
 Processo N.º: SES-PRO-2022/45099
 Contratado: (137077/11) ADRIANA APARECIDA PAVARIM
 CPF: 942.282.561-04
 Cargo/Função: (12050) NIVEL FUNDAMENTAL
 Perfil Profissional: AUXILIAR OPERACIONAL
 Carga Horária: 40 horas semanais
 Un. Adm.: (195715) HOSP REGIONAL DE COLIDER
 Até: 15/11/2023

CONTRATO/SES/10459/2022 DE: 16/11/2022
 Processo N.º: SES-PRO-2022/45099
 Contratado: (281390/3) ANTONIA DE SOUSA DA SILVA
 CPF: 958.338.703-72
 Cargo/Função: (12050) NIVEL FUNDAMENTAL
 Perfil Profissional: AUXILIAR OPERACIONAL
 Carga Horária: 40 horas semanais
 Un. Adm.: (195715) HOSP REGIONAL DE COLIDER
 Até: 15/11/2023

CONTRATO/SES/10460/2022 DE: 16/11/2022
 Processo N.º: SES-PRO-2022/45099
 Contratado: (281393/3) APARECIDA GONCALVES DE MACEDO
 CPF: 920.943.171-53
 Cargo/Função: (12050) NIVEL FUNDAMENTAL
 Perfil Profissional: AUXILIAR OPERACIONAL
 Carga Horária: 40 horas semanais
 Un. Adm.: (195715) HOSP REGIONAL DE COLIDER
 Até: 15/11/2023

CONTRATO/SES/10461/2022 DE: 16/11/2022
 Processo Nº: SES-PRO-2022/45099
 Contratado: (281397/3) ROSANGELA APARECIDA DOS SANTOS
 CPF: 002.611.461-57
 Cargo/Função: (12044) NIVEL MEDIO ADMINISTRATIVO
 Perfil Profissional: ASS.ADMINISTRATIVO
 Carga Horária: 40 horas semanais
 Un. Adm: (195715) HOSP REGIONAL DE COLIDER
 Até: 15/11/2023

CONTRATO/SES/10462/2022 DE: 16/11/2022
 Processo Nº: SES-PRO-2022/45099
 Contratado: (281402/3) GARDENIA DA SILVA
 CPF: 929.718.305-00
 Cargo/Função: (12050) NIVEL FUNDAMENTAL
 Perfil Profissional: AUXILIAR OPERACIONAL
 Carga Horária: 40 horas semanais
 Un. Adm: (195715) HOSP REGIONAL DE COLIDER
 Até: 15/11/2023

CONTRATO/SES/10463/2022 DE: 16/11/2022
 Processo Nº: SES-PRO-2022/45099
 Contratado: (281413/3) MARIA APARECIDA RODRIGUES CAMARGO
 CPF: 008.210.311-98
 Cargo/Função: (12050) NIVEL FUNDAMENTAL
 Perfil Profissional: AUXILIAR OPERACIONAL
 Carga Horária: 40 horas semanais
 Un. Adm: (195715) HOSP REGIONAL DE COLIDER
 Até: 15/11/2023

CONTRATO/SES/10464/2022 DE: 16/11/2022
 Processo Nº: SES-PRO-2022/45099
 Contratado: (281416/3) ROSA PINHEIRO
 CPF: 926.180.571-04
 Cargo/Função: (12050) NIVEL FUNDAMENTAL
 Perfil Profissional: AUXILIAR OPERACIONAL
 Carga Horária: 40 horas semanais
 Un. Adm: (195715) HOSP REGIONAL DE COLIDER
 Até: 15/11/2023

CONTRATO/SES/10465/2022 DE: 16/11/2022
 Processo Nº: SES-PRO-2022/26060
 Contratado: (281634/3) IVANIL CRISTIANO NEVES DE OLIVEIRA
 CPF: 865.813.331-15
 Cargo/Função: (12050) NIVEL FUNDAMENTAL
 Perfil Profissional: OFICIAL MANUTENÇÃO
 Carga Horária: 40 horas semanais
 Un. Adm: (195758) HOSP ESTADUAL LOUSITE FERREIRA DA SILVA
 Até: 18/11/2023

CONTRATO/SES/10466/2022 DE: 16/11/2022
 Processo Nº: SES-PRO-2022/45099
 Contratado: (281808/3) MARCOS LEONEL
 CPF: 604.442.661-00
 Cargo/Função: (12044) NIVEL MEDIO ADMINISTRATIVO
 Perfil Profissional: ASS.ADMINISTRATIVO
 Carga Horária: 40 horas semanais
 Un. Adm: (195715) HOSP REGIONAL DE COLIDER
 Até: 15/11/2023

CONTRATO/SES/10467/2022 DE: 16/11/2022
 Processo Nº: SES-PRO-2022/26060
 Contratado: (282121/3) ADAUTO DE ALENCAR FERREIRA PINTO
 CPF: 804.173.881-87
 Cargo/Função: (12050) NIVEL FUNDAMENTAL
 Perfil Profissional: OFICIAL MANUTENÇÃO
 Carga Horária: 40 horas semanais
 Un. Adm: (195758) HOSP ESTADUAL LOUSITE FERREIRA DA SILVA
 Até: 18/11/2023

PUBLICADA, REGISTRADA, CUMPRÁ-SE.
 Cuiabá-MT, 11 de Novembro de 2022.
 Kelluby de Oliveira Silva
 Secretária de Estado de Saúde

O(A) Secretária de Estado de Saúde no uso de suas atribuições que lhes são conferidas por lei,

Resolve: DISTRATAR - SES
 Objeto: CONTRATAÇÃO TEMPORARIA

CONTRATO/SES/10468/2022 DE: 16/11/2022
 Processo Nº: SES-DIC-2022/40864
 Contratado: (289522/3) LEIA DE ALVARENGA NUNES
 CPF: 008.045.741-03
 Cargo/Função: (12034) ASSESSOR TEC DE DIRECAO II
 Perfil Profissional:
 Carga Horária: 40 horas semanais
 Un. Adm: (192660) UNID JURIDICA
 Em: 02/11/2022

CONTRATO/SES/10469/2022 DE: 16/11/2022
 Processo Nº: SES-PRO-2022/26458
 Contratado: (319058/1) SUELIA MARIA INACIO MINIGUINI
 CPF: 029.503.381-94
 Cargo/Função: (12036) NIVEL SUPERIOR ASSISTENCIAL
 Perfil Profissional: FARMACÊUTICO
 Carga Horária: 40 horas semanais
 Un. Adm: (183490) SUPERINT DE ASSISTENCIA FARMACEUTICA
 Em: 30/06/2022

PUBLICADA, REGISTRADA, CUMPRÁ-SE.
 Cuiabá-MT, 11 de Novembro de 2022.
 Kelluby de Oliveira Silva
 Secretária de Estado de Saúde

O(A) Secretária de Estado de Saúde no uso de suas atribuições que lhes são conferidas por lei,

Resolve: AUTORIZAR - SES
 Objeto: CONTRATAÇÃO TEMPORARIA

CONTRATO/SES/10470/2022 DE: 16/11/2022
 Processo Nº: SES-PRO-2022/49617
 Contratado: (322010/1) ALESSANDRA MASSOLI AMARANTE GARCIA
 CPF: 621.699.201-53
 Cargo/Função: (12044) NIVEL MEDIO ADMINISTRATIVO
 Perfil Profissional: ASS.ADMINISTRATIVO
 Carga Horária: 40 horas semanais
 Un. Adm: (196975) COORD DE TRATAMENTO FORA DO DOMICILIO
 A Partir de: 01/11/2022 Até 31/10/2023

PUBLICADA, REGISTRADA, CUMPRÁ-SE.
 Cuiabá-MT, 11 de Novembro de 2022.
 Kelluby de Oliveira Silva
 Secretária de Estado de Saúde

O(A) Secretária de Estado de Saúde no uso de suas atribuições que lhes são conferidas por lei,

Resolve: PRORROGAR - SES
 Objeto: CONTRATAÇÃO TEMPORARIA

CONTRATO/SES/10471/2022 DE: 16/11/2022
 Processo Nº: SES-PRO-2022/45099
 Contratado: (64695/7) AGNALDO ADRIANO GIGLIOTTI
 CPF: 631.500.181-53
 Cargo/Função: (12034) ASSESSOR TEC DE DIRECAO II
 Perfil Profissional:
 Carga Horária: 40 horas semanais
 Un. Adm: (195715) HOSP REGIONAL DE COLIDER
 Até: 15/11/2023

PUBLICADA, REGISTRADA, CUMPRÁ-SE.
 Cuiabá-MT, 11 de Novembro de 2022.
 Kelluby de Oliveira Silva
 Secretária de Estado de Saúde

BOLETIM DE PESSOAL/SES/01323/2022 DE:
 16/11/2022

O(A) Secretária de Estado de Saúde no uso de suas atribuições que lhes são conferidas por lei,

Resolve: REMOVER
 Evento: Remoção Interna a Pedido

Processo N.: SES-CIN-2022/68412
 Nome: (91542/3) LAERCIO GOMES
 Cargo/Função: (4912) PROFIS TEC NIV SUPERIOR SERV SAUDE SUS
 Para Un. Adm: (118710) UNID ESPECIAL DE CONTR MOVIMENTACAO DE PESSOAL
 A Partir de: 19/07/2022

Processo N.: SES-CIN-2022/68412
 Nome: (64025/1) ODIMAR JOSE DE MORAES
 Cargo/Função: (4989) PROFIS APOIO SERV SAUDE SUS
 Para Un. Adm: (118710) UNID ESPECIAL DE CONTR MOVIMENTACAO DE PESSOAL
 A Partir de: 27/06/2022

Processo N.: SES-CIN-2022/68412
 Nome: (104895/1) PLINIO MARCOS BARBOSA SANTANA
 Cargo/Função: (4946) PROFIS TEC NIV MEDIO SERV SAUDE SUS
 Para Un. Adm: (118710) UNID ESPECIAL DE CONTR MOVIMENTACAO DE PESSOAL
 A Partir de: 01/08/2022

PUBLICADA, REGISTRADA, CUMPRÁ-SE.
 Cuiabá-MT, 11 de Novembro de 2022.
 Kelluby de Oliveira Silva
 Secretária de Estado de Saúde

BOLETIM DE PESSOAL/SES/01324/2022 DE:
 16/11/2022

O(A) Secretária de Estado de Saúde no uso de suas atribuições que lhes são conferidas por lei,

Resolve: CONCEDER
 Evento: ADICIONAL NOTURNO

Processo N.: SES-PRO-2022/41475
 Nome: (270571/5) ALESSANDRO GUZZO DA SILVA
 Cargo/Função: (12036) NIVEL SUPERIOR ASSISTENCIAL
 Un. Adm: (195707) HOSP REGIONAL DOUTOR ANTONIO CARLOS SOUTO
 FONTES
 A Partir de: 01/08/2022 Até 01/08/2022

Processo N.: SES-PRO-2022/39921
 Nome: (281523/4) ALEXANDRINA APARECIDA DE OLIVEIRA SILVA
 Cargo/Função: (12038) NIVEL TECNICO ASSISTENCIAL
 Un. Adm: (195715) HOSP REGIONAL DE COLIDER
 A Partir de: 11/07/2022 Até 11/07/2022

Processo N.: SES-PRO-2022/41445
 Nome: (315574/1) ANDERSON DE OLIVEIRA
 Cargo/Função: (12046) NIVEL FUNDAMENTAL ADMINISTRATIVO
 Un. Adm: (195707) HOSP REGIONAL DOUTOR ANTONIO CARLOS SOUTO
 FONTES
 A Partir de: 02/08/2022 Até 02/08/2022

Processo N.: SES-PRO-2022/41475
 Nome: (315792/1) ANDREIA KAROLINE VALES DA SILVA
 Cargo/Função: (12036) NIVEL SUPERIOR ASSISTENCIAL
 Un. Adm: (195707) HOSP REGIONAL DOUTOR ANTONIO CARLOS SOUTO

FONTES
 A Partir de: 10/08/2022 Até 10/08/2022

Processo N.: SES-PRO-2022/41475
 Nome: (301068/3) CAIO MULLER DA SILVA ARRUDA
 Cargo/Função: (12036) NIVEL SUPERIOR ASSISTENCIAL
 Un. Adm: (195707) HOSP REGIONAL DOUTOR ANTONIO CARLOS SOUTO

FONTES
 A Partir de: 01/08/2022 Até 01/08/2022

Processo N.: SES-PRO-2022/41445
 Nome: (315573/1) CELIA VIEIRA MIRANDA DA SILVA
 Cargo/Função: (12046) NIVEL FUNDAMENTAL ADMINISTRATIVO
 Un. Adm: (195707) HOSP REGIONAL DOUTOR ANTONIO CARLOS SOUTO

FONTES
 A Partir de: 01/08/2022 Até 01/08/2022

Processo N.: SES-PRO-2022/41445
 Nome: (315568/1) EDJANES FERNANDES ARAUJO
 Cargo/Função: (12046) NIVEL FUNDAMENTAL ADMINISTRATIVO
 Un. Adm: (195707) HOSP REGIONAL DOUTOR ANTONIO CARLOS SOUTO

FONTES
 A Partir de: 01/08/2022 Até 01/08/2022

Processo N.: SES-PRO-2022/39921
 Nome: (281521/5) ELZA MOROTT DE OLIVEIRA
 Cargo/Função: (12038) NIVEL TECNICO ASSISTENCIAL
 Un. Adm: (195715) HOSP REGIONAL DE COLIDER
 A Partir de: 11/07/2022 Até 11/07/2022

Processo N.: SES-PRO-2022/41475
 Nome: (315786/1) GABRIELA CAMURCA DA ROSA
 Cargo/Função: (12036) NIVEL SUPERIOR ASSISTENCIAL
 Un. Adm: (195707) HOSP REGIONAL DOUTOR ANTONIO CARLOS SOUTO

FONTES
 A Partir de: 03/08/2022 Até 03/08/2022

Processo N.: SES-PRO-2022/41475
 Nome: (300383/2) HELY MARTINS DA SILVA JUNIOR
 Cargo/Função: (12036) NIVEL SUPERIOR ASSISTENCIAL
 Un. Adm: (195707) HOSP REGIONAL DOUTOR ANTONIO CARLOS SOUTO

FONTES
 A Partir de: 01/08/2022 Até 01/08/2022

Processo N.: SES-PRO-2022/40875
 Nome: (117324/1) HORACIO CUSTODIO DA SILVA
 Cargo/Função: (4946) PROFIS TEC NIV MEDIO SERV SAUDE SUS
 Un. Adm: (195707) HOSP REGIONAL DOUTOR ANTONIO CARLOS SOUTO

FONTES
 A Partir de: 10/08/2022 Até 10/08/2022

Processo N.: SES-PRO-2022/39921
 Nome: (125344/4) JOAQUINA DE OLIVEIRA LEITE
 Cargo/Função: (12038) NIVEL TECNICO ASSISTENCIAL
 Un. Adm: (195715) HOSP REGIONAL DE COLIDER
 A Partir de: 10/07/2022 Até 10/07/2022

Processo N.: SES-PRO-2022/40875
 Nome: (94397/1) JUCENILDO CABREIRA MIRANDA
 Cargo/Função: (4946) PROFIS TEC NIV MEDIO SERV SAUDE SUS
 Un. Adm: (195707) HOSP REGIONAL DOUTOR ANTONIO CARLOS SOUTO

FONTES
 A Partir de: 01/08/2022 Até 01/08/2022

Processo N.: SES-PRO-2022/41475
 Nome: (315801/1) LEONARDO DE SOUZA TOLEDO
 Cargo/Função: (12036) NIVEL SUPERIOR ASSISTENCIAL
 Un. Adm: (195707) HOSP REGIONAL DOUTOR ANTONIO CARLOS SOUTO

FONTES
 A Partir de: 11/08/2022 Até 11/08/2022

Processo N.: SES-PRO-2022/39921
 Nome: (280242/4) MARCIA MARQUES DE LIMA
 Cargo/Função: (12038) NIVEL TECNICO ASSISTENCIAL
 Un. Adm: (195715) HOSP REGIONAL DE COLIDER
 A Partir de: 10/07/2022 Até 10/07/2022

Processo N.: SES-PRO-2022/41445
 Nome: (315557/1) MEIRILAINA ORTIZ DA SILVA
 Cargo/Função: (12046) NIVEL FUNDAMENTAL ADMINISTRATIVO
 Un. Adm: (195707) HOSP REGIONAL DOUTOR ANTONIO CARLOS SOUTO

FONTES
 A Partir de: 02/08/2022 Até 02/08/2022

Processo N.: SES-PRO-2022/41475
 Nome: (297156/3) RAFAEL HENRIQUE DE ARRUDA BOTELHO
 Cargo/Função: (12036) NIVEL SUPERIOR ASSISTENCIAL
 Un. Adm: (195707) HOSP REGIONAL DOUTOR ANTONIO CARLOS SOUTO

FONTES
 A Partir de: 02/08/2022 Até 02/08/2022

Processo N.: SES-PRO-2022/40875
 Nome: (94403/1) TERA AMADIZOM SAMPAIO
 Cargo/Função: (4946) PROFIS TEC NIV MEDIO SERV SAUDE SUS
 Un. Adm: (195707) HOSP REGIONAL DOUTOR ANTONIO CARLOS SOUTO

FONTES
 A Partir de: 27/08/2022 Até 27/08/2022

Processo N.: SES-PRO-2022/40875
 Nome: (94400/1) WALMIR SOARES MAIA
 Cargo/Função: (4946) PROFIS TEC NIV MEDIO SERV SAUDE SUS
 Un. Adm: (195707) HOSP REGIONAL DOUTOR ANTONIO CARLOS SOUTO

FONTES
 A Partir de: 02/08/2022 Até 02/08/2022

PUBLICADA, REGISTRADA, CUMPRÁ-SE.
 Cuiabá-MT, 11 de Novembro de 2022.
 Kelluby de Oliveira Silva
 Secretária de Estado de Saúde

BOLETIM DE PESSOAL/SES/01325/2022 DE:
 16/11/2022

O(A) Secretária de Estado de Saúde no uso de suas atribuições que lhes são conferidas por lei,

Resolve: DEFERIR
 Evento: LICENÇA A GESTANTE/SEGURADO INSS

Processo N.: SES-PRO-2022/51626
 Nome: (304930/3) IVANA DO NASCIMENTO CAMPOS
 Cargo/Função: (12038) NIVEL TECNICO ASSISTENCIAL
 Un. Adm: (195693) HOSP REGIONAL DE SORRISO
 A Partir de: 07/11/2022 Até 06/03/2023

Processo N.: SES-PRO-2022/51623
 Nome: (282152/4) STEPHANIE THABATH MAMPAIN SILVA
 Cargo/Função: (12052) ASSISTENTE DE DIRECAO IIII
 Un. Adm: (196789) SUPERINT DE OBRAS REFORMAS E MANUTENCAO
 A Partir de: 29/10/2022 Até 25/02/2023

PUBLICADA, REGISTRADA, CUMPRÁ-SE.
 Cuiabá-MT, 11 de Novembro de 2022.
 Kelluby de Oliveira Silva
 Secretária de Estado de Saúde

BOLETIM DE PESSOAL/SES/01326/2022 DE:
 16/11/2022

O(A) Secretária de Estado de Saúde no uso de suas atribuições que lhes são conferidas por lei,

Resolve: DEFERIR
 Evento: LICENÇA P/ TRATAMENTO SAUDE/SEGURADO INSS

Processo N.: SES-PRO-2022/45757
 Nome: (297111/2) ZELIA DE SOUZA ROCHA
 Cargo/Função: (12038) NIVEL TECNICO ASSISTENCIAL
 Un. Adm: (195707) HOSP REGIONAL DOUTOR ANTONIO CARLOS SOUTO

FONTES
 A Partir de: 16/03/2022 Até 29/04/2022

PUBLICADA, REGISTRADA, CUMPRÁ-SE.
 Cuiabá-MT, 11 de Novembro de 2022.
 Kelluby de Oliveira Silva
 Secretária de Estado de Saúde

BOLETIM DE PESSOAL/SES/01327/2022 DE:
 16/11/2022

O(A) Secretária de Estado de Saúde no uso de suas atribuições que lhes são conferidas por lei,

Resolve: DEFERIR
 Evento: LICENÇA PARA TRATAMENTO DE SAUDE

Processo N.:
 Nome: (118358/1) AGNALDO FERREIRA DOURADO
 Cargo/Função: (4989) PROFIS APOIO SERV SAUDE SUS
 Un. Adm: (195685) HOSP REGIONAL RONDONOPOLIS IRMA ELZA GIOVANELLA
 A Partir de: 24/10/2022 Até 22/11/2022

Processo N.:
 Nome: (120221/1) ANDREIA PIMENTA ANDO
 Cargo/Função: (4946) PROFIS TEC NIV MEDIO SERV SAUDE SUS
 Un. Adm: (197254) COORD DA UNIDADE IIII
 A Partir de: 17/08/2022 Até 26/08/2022

Processo N.:
 Nome: (94493/1) ANTONIA FATIMA TEIXEIRA CORREA
 Cargo/Função: (4989) PROFIS APOIO SERV SAUDE SUS
 Un. Adm: (195707) HOSP REGIONAL DOUTOR ANTONIO CARLOS SOUTO

FONTES
 A Partir de: 08/07/2022 Até 16/07/2022

Processo N.:
 Nome: (95505/1) CECILIA SANTANA RIBEIRO
 Cargo/Função: (4946) PROFIS TEC NIV MEDIO SERV SAUDE SUS
 Un. Adm: (195685) HOSP REGIONAL RONDONOPOLIS IRMA ELZA GIOVANELLA
 A Partir de: 01/11/2022 Até 29/01/2023

Processo N.:
 Nome: (69262/2) CLAUDIO LIMA DE SOUSA
 Cargo/Função: (4946) PROFIS TEC NIV MEDIO SERV SAUDE SUS
 Un. Adm: (195693) HOSP REGIONAL DE SORRISO
 A Partir de: 03/11/2022 Até 17/11/2022

Processo N.:
 Nome: (69262/2) CLAUDIO LIMA DE SOUSA
 Cargo/Função: (4946) PROFIS TEC NIV MEDIO SERV SAUDE SUS
 Un. Adm: (195693) HOSP REGIONAL DE SORRISO
 A Partir de: 19/10/2022 Até 02/11/2022

Processo N.:
 Nome: (77999/2) GENIAS BENTO DOS REIS
 Cargo/Função: (4989) PROFIS APOIO SERV SAUDE SUS
 Un. Adm: (195693) HOSP REGIONAL DE SORRISO
 A Partir de: 24/10/2022 Até 21/04/2023

Processo N.:
 Nome: (118505/1) GILDECY DA SILVA OLIVEIRA
 Cargo/Função: (4989) PROFIS APOIO SERV SAUDE SUS
 Un. Adm: (195685) HOSP REGIONAL RONDONOPOLIS IRMA ELZA GIOVANELLA
 A Partir de: 07/11/2022 Até 21/12/2022

Processo N.:
 Nome: (43705/2) HERALDO SILVA
 Cargo/Função: (4912) PROFIS TEC NIV SUPERIOR SERV SAUDE SUS
 Un. Adm: (195707) HOSP REGIONAL DOUTOR ANTONIO CARLOS SOUTO

FONTES
 A Partir de: 10/09/2022 Até16/09/2022

Processo N.:
 Nome: (63812/1) MAGDA ROSA DE LIMA MORAIS
 Cargo/Função: (4912) PROFIS TEC NIV SUPERIOR SERV SAUDE SUS
 Un. Adm: (118710) UNID ESPECIAL DE CONTR MOVIMENTACAO DE PESSOAL
 A Partir de: 07/11/2022 Até05/01/2023

Processo N.:
 Nome: (108568/1) NORMA FIRMIANO RODRIGUES
 Cargo/Função: (4912) PROFIS TEC NIV SUPERIOR SERV SAUDE SUS
 Un. Adm: (118710) UNID ESPECIAL DE CONTR MOVIMENTACAO DE PESSOAL
 A Partir de: 15/10/2022 Até11/02/2023

Processo N.:
 Nome: (116025/1) ROGERIO DIAS DA CUNHA RAMSDORF
 Cargo/Função: (4912) PROFIS TEC NIV SUPERIOR SERV SAUDE SUS
 Un. Adm: (195707) HOSP REGIONAL DOUTOR ANTONIO CARLOS SOUTO

FONTES
 A Partir de: 10/09/2022 Até24/09/2022

Processo N.:
 Nome: (43732/2) ROSANGELA APARECIDA DE LUCAS
 Cargo/Função: (4946) PROFIS TEC NIV MEDIO SERV SAUDE SUS
 Un. Adm: (118710) UNID ESPECIAL DE CONTR MOVIMENTACAO DE PESSOAL
 A Partir de: 30/10/2022 Até28/11/2022

Processo N.:
 Nome: (86238/1) SEVERINA EUSTAQUIO DE SOUZA
 Cargo/Função: (4946) PROFIS TEC NIV MEDIO SERV SAUDE SUS
 Un. Adm: (136760) GER AMBULATORIAL E TRANSFUSIONAL
 A Partir de: 22/08/2022 Até26/08/2022

Processo N.:
 Nome: (95223/1) SILVIA MARTINS LIMA VENTURA
 Cargo/Função: (4946) PROFIS TEC NIV MEDIO SERV SAUDE SUS
 Un. Adm: (195685) HOSP REGIONAL RONDONOPOLIS IRMA ELZA GIOVANELLA
 A Partir de: 01/11/2022 Até30/11/2022

Processo N.:
 Nome: (95233/1) TERESA DOS REIS SILVA
 Cargo/Função: (4946) PROFIS TEC NIV MEDIO SERV SAUDE SUS
 Un. Adm: (195685) HOSP REGIONAL RONDONOPOLIS IRMA ELZA GIOVANELLA
 A Partir de: 24/10/2022 Até14/11/2022

Processo N.:
 Nome: (94857/1) WANESSA REZENDE SOUSA
 Cargo/Função: (4912) PROFIS TEC NIV SUPERIOR SERV SAUDE SUS
 Un. Adm: (197033) SUPERINT DE REGULACAO DE URGENCIA E EMERGENCIA
 A Partir de: 19/10/2022 Até17/12/2022

PUBLICADA, REGISTRADA, CUMPRÁ-SE.
 Cuiabá-MT, 11 de Novembro de 2022.
 Kelluby de Oliveira Silva
 Secretária de Estado de Saúde

BOLETIM DE PESSOAL/SES/01328/2022 DE:
 16/11/2022

O(A) Secretária de Estado de Saúde no uso de suas atribuições que lhes são conferidas por lei,

Resolve: RETIFICAR
 Evento: LICENÇA PARA TRATAMENTO DE SAUDE

Processo N.:
 Nome: (95486/1) ISVALDINA RIBEIRO PIRES
 Cargo/Função: (4989) PROFIS APOIO SERV SAUDE SUS
 Un. Adm: (118710) UNID ESPECIAL DE CONTR MOVIMENTACAO DE PESSOAL
 A Partir de: 06/10/2022 Até30/10/2022

PUBLICADA, REGISTRADA, CUMPRÁ-SE.
 Cuiabá-MT, 11 de Novembro de 2022.
 Kelluby de Oliveira Silva
 Secretária de Estado de Saúde

BOLETIM DE PESSOAL/SES/01329/2022 DE:
 16/11/2022

O(A) Secretária de Estado de Saúde no uso de suas atribuições que lhes são conferidas por lei,

Resolve: DEFERIR
 Evento: LICENÇA PARA TRATAMENTO DE SAUDE EM PESSOA DA FAMILIA

Processo N.:
 Nome: (253452/1) HELGA YURI DOI MONTEIRO DE ARRUDA
 Cargo/Função: (11802) PROFESSOR UNEMAT LC 534/2014
 Un. Adm: (197165) COORD DE ATENCAO AS DOENCAS CRONICAS
 A Partir de: 19/09/2022 Até08/10/2022

PUBLICADA, REGISTRADA, CUMPRÁ-SE.
 Cuiabá-MT, 11 de Novembro de 2022.
 Kelluby de Oliveira Silva
 Secretária de Estado de Saúde

BOLETIM DE PESSOAL/SES/01330/2022 DE:
 16/11/2022

O(A) Secretária de Estado de Saúde no uso de suas atribuições que lhes são conferidas por lei,

Resolve: DEFERIR
 Evento: LICENÇA PREMIO - GOZO

Processo N.: SES-PRO-2022/13340
 Nome: (94058/1) CRISTINA TEODORO DE MELO MENDO
 Cargo/Função: (4912) PROFIS TEC NIV SUPERIOR SERV SAUDE SUS
 Quinquênio de Referência: 28/05/2011 Ate 27/05/2016
 A Partir de: 31/03/2022 Até29/05/2022

PUBLICADA, REGISTRADA, CUMPRÁ-SE.
 Cuiabá-MT, 11 de Novembro de 2022.
 Kelluby de Oliveira Silva
 Secretária de Estado de Saúde

BOLETIM DE PESSOAL/SES/01331/2022 DE:
 16/11/2022

O(A) Secretária de Estado de Saúde no uso de suas atribuições que lhes são conferidas por lei,

Resolve: CONCEDER
 Evento: LICENÇA PREMIO - CONCESSÃO

Processo N.: SES-TER-2022/00706
 Nome: (39583/2) EVELISE FATIMA CASTRO PICCININI
 Quinquênio: 12/09/2015 Até 11/09/2020
 Qtde Dias: 90

Processo N.: SES-REQ-2022/00429
 Nome: (53857/5) VILMAR BUNDCHEN
 Quinquênio: 20/09/2015 Até 19/09/2020
 Qtde Dias: 90

PUBLICADA, REGISTRADA, CUMPRÁ-SE.
 Cuiabá-MT, 11 de Novembro de 2022.
 Kelluby de Oliveira Silva
 Secretária de Estado de Saúde

BOLETIM DE PESSOAL/SES/01332/2022 DE:
 16/11/2022

O(A) Secretária de Estado de Saúde no uso de suas atribuições que lhes são conferidas por lei,

Resolve: RETIFICAR
 Evento: LICENÇA PREMIO - CONCESSÃO

Processo N.: SES-PRO-2022/43871
 Nome: (111138/1) NERITON TEIXEIRA SIGILIAO
 Quinquênio: 22/12/2003 Até 21/12/2008
 Qtde Dias: 90

Processo N.: SES-PRO-2022/43871
 Nome: (111138/1) NERITON TEIXEIRA SIGILIAO
 Quinquênio: 22/12/2008 Até 21/12/2013
 Qtde Dias: 90

Processo N.: SES-PRO-2022/43871
 Nome: (111138/1) NERITON TEIXEIRA SIGILIAO
 Quinquênio: 22/12/2013 Até 21/12/2018
 Qtde Dias: 90

PUBLICADA, REGISTRADA, CUMPRÁ-SE.
 Cuiabá-MT, 11 de Novembro de 2022.
 Kelluby de Oliveira Silva
 Secretária de Estado de Saúde

BOLETIM DE PESSOAL/SES/01333/2022 DE:
 16/11/2022

O(A) Secretária de Estado de Saúde no uso de suas atribuições que lhes são conferidas por lei,

Resolve: CONCEDER
 Evento: Adicional de Insalubridade LC 502

Processo N.: SES-PRO-2022/30200
 Nome: (316325/1) ADRIANA PEREIRA DA SILVA
 Cargo/Função: (12038) NIVEL TECNICO ASSISTENCIAL
 Un. Adm: (195707) HOSP REGIONAL DOUTOR ANTONIO CARLOS SOUTO

FONTES
 A Partir de: 01/11/2022 Até31/03/2023

Processo N.: SES-PRO-2022/34454
 Nome: (319992/1) ALAN CAMILO DE VASCONCELOS
 Cargo/Função: (12036) NIVEL SUPERIOR ASSISTENCIAL
 Un. Adm: (195740) HOSP REGIONAL DE SINOP
 A Partir de: 01/11/2022 Até19/07/2023

Processo N.: SES-PRO-2022/34453
 Nome: (306612/2) ALCIONE ALVES DE LARA
 Cargo/Função: (12038) NIVEL TECNICO ASSISTENCIAL
 Un. Adm: (195740) HOSP REGIONAL DE SINOP
 A Partir de: 01/11/2022 Até07/07/2023

Processo N.: SES-PRO-2022/05254
 Nome: (307559/1) AMILTON BATISTA DA SILVA
 Cargo/Função: (12050) NIVEL FUNDAMENTAL
 Un. Adm: (195707) HOSP REGIONAL DOUTOR ANTONIO CARLOS SOUTO

FONTES

A Partir de: 01/11/2022 Até 19/09/2023

Processo N.: SES-PRO-2022/31863
 Nome: (299756/2) ANDERLEIA BRITO GONCALVES
 Cargo/Função: (12038) NIVEL TECNICO ASSISTENCIAL
 Un. Adm: (195740) HOSP REGIONAL DE SINOP
 A Partir de: 01/11/2022 Até

Processo N.: SES-PRO-2022/30288
 Nome: (294490/2) CARINA AMADEUS DA SILVA
 Cargo/Função: (12040) NIVEL AUXILIAR ASSISTENCIAL
 Un. Adm: (195707) HOSP REGIONAL DOUTOR ANTONIO CARLOS SOUTO

FONTES

A Partir de: 01/11/2022 Até

Processo N.: SES-PRO-2022/30294
 Nome: (315666/1) CELIA CRISTINA SILVA DOS SANTOS
 Cargo/Função: (12038) NIVEL TECNICO ASSISTENCIAL
 Un. Adm: (195707) HOSP REGIONAL DOUTOR ANTONIO CARLOS SOUTO

FONTES

A Partir de: 01/11/2022 Até

Processo N.: SES-PRO-2022/33272
 Nome: (304077/2) DIONAL LUIZA DA ROCHA OLIVEIRA
 Cargo/Função: (12038) NIVEL TECNICO ASSISTENCIAL
 Un. Adm: (195740) HOSP REGIONAL DE SINOP
 A Partir de: 01/11/2022 Até

Processo N.: SES-PRO-2022/30358
 Nome: (315800/1) DOUGLAS BRUNO DOS SANTOS RODRIGUES
 Cargo/Função: (12050) NIVEL FUNDAMENTAL
 Un. Adm: (195707) HOSP REGIONAL DOUTOR ANTONIO CARLOS SOUTO

FONTES

A Partir de: 01/11/2022 Até

Processo N.: SES-PRO-2022/30359
 Nome: (315713/1) DURCILENE JOVIO
 Cargo/Função: (12050) NIVEL FUNDAMENTAL
 Un. Adm: (195707) HOSP REGIONAL DOUTOR ANTONIO CARLOS SOUTO

FONTES

A Partir de: 01/11/2022 Até

Processo N.: SES-PRO-2022/30360
 Nome: (316585/2) EDEVANIA CEBALHO DA SILVA VIEIRA
 Cargo/Função: (12038) NIVEL TECNICO ASSISTENCIAL
 Un. Adm: (195707) HOSP REGIONAL DOUTOR ANTONIO CARLOS SOUTO

FONTES

A Partir de: 01/11/2022 Até

Processo N.: SES-PRO-2022/30417
 Nome: (315718/1) FABIANA DE OLIVEIRA
 Cargo/Função: (12050) NIVEL FUNDAMENTAL
 Un. Adm: (195707) HOSP REGIONAL DOUTOR ANTONIO CARLOS SOUTO

FONTES

A Partir de: 01/11/2022 Até

Processo N.: SES-PRO-2022/30419
 Nome: (300404/2) FABIOLA MIRANDA LEITE
 Cargo/Função: (12038) NIVEL TECNICO ASSISTENCIAL
 Un. Adm: (195707) HOSP REGIONAL DOUTOR ANTONIO CARLOS SOUTO

FONTES

A Partir de: 01/11/2022 Até

Processo N.: SES-PRO-2022/30445
 Nome: (315824/1) FRANCIELLE APARECIDA DE OLIVEIRA BARBOSA
 Cargo/Função: (12036) NIVEL SUPERIOR ASSISTENCIAL
 Un. Adm: (195707) HOSP REGIONAL DOUTOR ANTONIO CARLOS SOUTO

FONTES

A Partir de: 01/11/2022 Até

Processo N.: SES-PRO-2022/34446
 Nome: (292566/4) FRANCISCA DA SILVA DE SOUSA
 Cargo/Função: (12038) NIVEL TECNICO ASSISTENCIAL
 Un. Adm: (195740) HOSP REGIONAL DE SINOP
 A Partir de: 01/11/2022 Até

Processo N.: SES-PRO-2022/35115
 Nome: (292637/3) ISANETE CORDEIRO DA CONCEICAO
 Cargo/Função: (12038) NIVEL TECNICO ASSISTENCIAL
 Un. Adm: (195740) HOSP REGIONAL DE SINOP
 A Partir de: 01/11/2022 Até

Processo N.: SES-PRO-2022/30592
 Nome: (315594/2) JAQUELINE COELHO DA SILVA
 Cargo/Função: (12036) NIVEL SUPERIOR ASSISTENCIAL
 Un. Adm: (195707) HOSP REGIONAL DOUTOR ANTONIO CARLOS SOUTO

FONTES

A Partir de: 01/11/2022 Até

Processo N.: SES-PRO-2022/30602
 Nome: (268572/6) JOANE RAMOS VIANA DE CASTRO
 Cargo/Função: (12036) NIVEL SUPERIOR ASSISTENCIAL
 Un. Adm: (195707) HOSP REGIONAL DOUTOR ANTONIO CARLOS SOUTO

FONTES

A Partir de: 01/11/2022 Até

Processo N.: SES-PRO-2022/30615
 Nome: (315673/1) JOCILENE ALVES DE SOUZA
 Cargo/Função: (12050) NIVEL FUNDAMENTAL
 Un. Adm: (195707) HOSP REGIONAL DOUTOR ANTONIO CARLOS SOUTO

FONTES

A Partir de: 01/11/2022 Até

Processo N.: SES-PRO-2022/30648
 Nome: (141226/18) JOSE MANOEL DOS SANTOS
 Cargo/Função: (12050) NIVEL FUNDAMENTAL
 Un. Adm: (195707) HOSP REGIONAL DOUTOR ANTONIO CARLOS SOUTO

FONTES

A Partir de: 01/11/2022 Até

Processo N.: SES-PRO-2022/30657
 Nome: (315689/2) JOVANIA APARECIDA SERAPIAO
 Cargo/Função: (12038) NIVEL TECNICO ASSISTENCIAL
 Un. Adm: (195707) HOSP REGIONAL DOUTOR ANTONIO CARLOS SOUTO

FONTES

A Partir de: 01/11/2022 Até

Processo N.: SES-PRO-2022/30666
 Nome: (300236/3) JULIANA PARISATI
 Cargo/Função: (12038) NIVEL TECNICO ASSISTENCIAL
 Un. Adm: (195707) HOSP REGIONAL DOUTOR ANTONIO CARLOS SOUTO

FONTES

A Partir de: 01/11/2022 Até

Processo N.: SES-PRO-2022/30668
 Nome: (315796/2) KAOMA SILVA GOMES
 Cargo/Função: (12038) NIVEL TECNICO ASSISTENCIAL
 Un. Adm: (195707) HOSP REGIONAL DOUTOR ANTONIO CARLOS SOUTO

FONTES

A Partir de: 01/11/2022 Até

Processo N.: SES-PRO-2022/30706
 Nome: (301100/3) LUCIENE DA COSTA SILVA
 Cargo/Função: (12038) NIVEL TECNICO ASSISTENCIAL
 Un. Adm: (195707) HOSP REGIONAL DOUTOR ANTONIO CARLOS SOUTO

FONTES

A Partir de: 01/11/2022 Até

Processo N.: SES-PRO-2022/30776
 Nome: (301104/3) LUCIMEIRE APARECIDA ASSUNCAO
 Cargo/Função: (12038) NIVEL TECNICO ASSISTENCIAL
 Un. Adm: (195707) HOSP REGIONAL DOUTOR ANTONIO CARLOS SOUTO

FONTES

A Partir de: 01/11/2022 Até

Processo N.: SES-PRO-2022/30795
 Nome: (315604/1) MANOEL DE FATIMO RIBEIRO SILVA
 Cargo/Função: (12046) NIVEL FUNDAMENTAL ADMINISTRATIVO
 Un. Adm: (195707) HOSP REGIONAL DOUTOR ANTONIO CARLOS SOUTO

FONTES

A Partir de: 01/11/2022 Até

Processo N.: SES-PRO-2022/30801
 Nome: (282999/3) MARCELA CLARA DE MIRANDA
 Cargo/Função: (12038) NIVEL TECNICO ASSISTENCIAL
 Un. Adm: (195707) HOSP REGIONAL DOUTOR ANTONIO CARLOS SOUTO

FONTES

A Partir de: 01/11/2022 Até

Processo N.: SES-PRO-2022/30811
 Nome: (315683/1) MARCOS ANTONIO RAMOS LEITE
 Cargo/Função: (12046) NIVEL FUNDAMENTAL ADMINISTRATIVO
 Un. Adm: (195707) HOSP REGIONAL DOUTOR ANTONIO CARLOS SOUTO

FONTES

A Partir de: 01/11/2022 Até

Processo N.: SES-PRO-2022/30831
 Nome: (315686/1) MARIA APARECIDA FERNANDES GARCIA
 Cargo/Função: (12050) NIVEL FUNDAMENTAL
 Un. Adm: (195707) HOSP REGIONAL DOUTOR ANTONIO CARLOS SOUTO

FONTES

A Partir de: 01/11/2022 Até

Processo N.: SES-PRO-2022/30886
 Nome: (315789/2) MARIA ROSEMARY ISIDORIO SOUZA
 Cargo/Função: (12038) NIVEL TECNICO ASSISTENCIAL
 Un. Adm: (195707) HOSP REGIONAL DOUTOR ANTONIO CARLOS SOUTO

FONTES

A Partir de: 01/11/2022 Até

Processo N.: SES-PRO-2022/30897
 Nome: (280865/2) MARILUCE APARECIDA DA SILVA
 Cargo/Função: (12038) NIVEL TECNICO ASSISTENCIAL
 Un. Adm: (195707) HOSP REGIONAL DOUTOR ANTONIO CARLOS SOUTO

FONTES

A Partir de: 01/11/2022 Até

Processo N.: SES-PRO-2022/30899
 Nome: (315546/2) MARILUCI MACEDO DA SILVA PEREIRA
 Cargo/Função: (12036) NIVEL SUPERIOR ASSISTENCIAL
 Un. Adm: (195707) HOSP REGIONAL DOUTOR ANTONIO CARLOS SOUTO

FONTES

A Partir de: 01/11/2022 Até

Processo N.: SES-PRO-2022/30900
 Nome: (315619/1) MARILZA MARTINS DOS SANTOS SOUZA
 Cargo/Função: (12050) NIVEL FUNDAMENTAL
 Un. Adm: (195707) HOSP REGIONAL DOUTOR ANTONIO CARLOS SOUTO

FONTES

A Partir de: 01/11/2022 Até

Processo N.: SES-PRO-2022/30902
 Nome: (316218/1) MARINA DA CRUZ MENDES
 Cargo/Função: (12050) NIVEL FUNDAMENTAL
 Un. Adm: (195707) HOSP REGIONAL DOUTOR ANTONIO CARLOS SOUTO

FONTES

A Partir de: 01/11/2022 Até

Processo N.: SES-PRO-2022/30904
 Nome: (315632/1) MARINALVA DA SILVA SANTOS
 Cargo/Função: (12050) NIVEL FUNDAMENTAL
 Un. Adm: (195707) HOSP REGIONAL DOUTOR ANTONIO CARLOS SOUTO

FONTES

A Partir de: 01/11/2022 Até

Processo N.: SES-PRO-2022/30908
 Nome: (316443/1) MARINETE DA SILVA
 Cargo/Função: (12050) NIVEL FUNDAMENTAL
 Un. Adm: (195707) HOSP REGIONAL DOUTOR ANTONIO CARLOS SOUTO

FONTES
 A Partir de: 01/11/2022 Até

Processo N.: SES-PRO-2022/30975
 Nome: (315776/1) MEIRE DE OLIVEIRA AZEVEDO
 Cargo/Função: (12038) NIVEL TECNICO ASSISTENCIAL
 Un. Adm: (195707) HOSP REGIONAL DOUTOR ANTONIO CARLOS SOUTO

FONTES
 A Partir de: 01/11/2022 Até

Processo N.: SES-PRO-2022/30990
 Nome: (300237/2) MONIQUE MICHELLE MATOS OLIVEIRA
 Cargo/Função: (12038) NIVEL TECNICO ASSISTENCIAL
 Un. Adm: (195707) HOSP REGIONAL DOUTOR ANTONIO CARLOS SOUTO

FONTES
 A Partir de: 01/11/2022 Até

Processo N.: SES-PRO-2022/31019
 Nome: (316440/1) RAFAEL TEIXEIRA COELHO
 Cargo/Função: (12050) NIVEL FUNDAMENTAL
 Un. Adm: (195707) HOSP REGIONAL DOUTOR ANTONIO CARLOS SOUTO

FONTES
 A Partir de: 01/11/2022 Até

Processo N.: SES-PRO-2022/31029
 Nome: (315628/1) RENATO RAMOS DOS SANTOS
 Cargo/Função: (12050) NIVEL FUNDAMENTAL
 Un. Adm: (195707) HOSP REGIONAL DOUTOR ANTONIO CARLOS SOUTO

FONTES
 A Partir de: 01/11/2022 Até

Processo N.: SES-PRO-2022/31065
 Nome: (300269/2) ROSIMAR FERREIRA MENDES FLORES
 Cargo/Função: (12036) NIVEL SUPERIOR ASSISTENCIAL
 Un. Adm: (195707) HOSP REGIONAL DOUTOR ANTONIO CARLOS SOUTO

FONTES
 A Partir de: 01/11/2022 Até

Processo N.: SES-PRO-2022/31071
 Nome: (315629/1) ROSINALDO DA COSTA SILVA
 Cargo/Função: (12050) NIVEL FUNDAMENTAL
 Un. Adm: (195707) HOSP REGIONAL DOUTOR ANTONIO CARLOS SOUTO

FONTES
 A Partir de: 01/11/2022 Até

Processo N.: SES-PRO-2022/31078
 Nome: (315766/1) ROSINEIA DE PAULA
 Cargo/Função: (12038) NIVEL TECNICO ASSISTENCIAL
 Un. Adm: (195707) HOSP REGIONAL DOUTOR ANTONIO CARLOS SOUTO

FONTES
 A Partir de: 01/11/2022 Até

Processo N.: SES-PRO-2022/31082
 Nome: (315676/1) ROSINETE CARDOSO BORGES MENACHO
 Cargo/Função: (12050) NIVEL FUNDAMENTAL
 Un. Adm: (195707) HOSP REGIONAL DOUTOR ANTONIO CARLOS SOUTO

FONTES
 A Partir de: 01/11/2022 Até

Processo N.: SES-PRO-2022/31183
 Nome: (315599/2) TACIANE APARECIDA BATISTA VALADARES
 Cargo/Função: (12036) NIVEL SUPERIOR ASSISTENCIAL
 Un. Adm: (195707) HOSP REGIONAL DOUTOR ANTONIO CARLOS SOUTO

FONTES
 A Partir de: 01/11/2022 Até

Processo N.: SES-PRO-2022/31199
 Nome: (315749/1) TATIANE PINOW CAMINI
 Cargo/Função: (12038) NIVEL TECNICO ASSISTENCIAL
 Un. Adm: (195707) HOSP REGIONAL DOUTOR ANTONIO CARLOS SOUTO

FONTES
 A Partir de: 01/11/2022 Até

Processo N.: SES-PRO-2022/31203
 Nome: (316323/1) THANIA RIBEIRO ARRUDA
 Cargo/Função: (12050) NIVEL FUNDAMENTAL
 Un. Adm: (195707) HOSP REGIONAL DOUTOR ANTONIO CARLOS SOUTO

FONTES
 A Partir de: 01/11/2022 Até

Processo N.: SES-PRO-2022/35119
 Nome: (292887/3) VALERIA MENEGHELLI
 Cargo/Função: (12038) NIVEL TECNICO ASSISTENCIAL
 Un. Adm: (195740) HOSP REGIONAL DE SINOP
 A Partir de: 01/11/2022 Até

Processo N.: SES-PRO-2022/31223
 Nome: (315785/1) VANESSA DE JESUS FERREIRA DE CAMARGO
 Cargo/Função: (12038) NIVEL TECNICO ASSISTENCIAL
 Un. Adm: (195707) HOSP REGIONAL DOUTOR ANTONIO CARLOS SOUTO

FONTES
 A Partir de: 01/11/2022 Até

Processo N.: SES-PRO-2022/32773
 Nome: (289210/3) WANDERLEIA APARECIDA ALBANO
 Cargo/Função: (12050) NIVEL FUNDAMENTAL
 Un. Adm: (195715) HOSP REGIONAL DE COLIDER
 A Partir de: 01/11/2022 Até

Processo N.: SES-PRO-2022/31262
 Nome: (315509/1) WILTON NELSON LANCONI DE CAMPOS
 Cargo/Função: (12036) NIVEL SUPERIOR ASSISTENCIAL
 Un. Adm: (195707) HOSP REGIONAL DOUTOR ANTONIO CARLOS SOUTO

FONTES
 A Partir de: 01/11/2022 Até

Processo N.: SES-PRO-2022/31267
 Nome: (280758/2) YAMILE BARBERI RAMOS
 Cargo/Função: (12038) NIVEL TECNICO ASSISTENCIAL
 Un. Adm: (195707) HOSP REGIONAL DOUTOR ANTONIO CARLOS SOUTO

FONTES
 A Partir de: 01/11/2022 Até

PUBLICADA, REGISTRADA, CUMPRÁ-SE.
 Cuiabá-MT, 11 de Novembro de 2022.
 Kelluby de Oliveira Silva
 Secretária de Estado de Saúde

SEAF

SECRETARIA DE ESTADO DE AGRICULTURA FAMILIAR

BOLETIM DE PESSOAL/SEAF/00084/2022 DE:
 16/11/2022

O(A) Sec de Estado de Agricultura Familiar no uso de suas atribuições que lhes são conferidas por lei,

Resolve: RETIFICAR
 Evento: GOZO LICENCA-PREMIO, JORNADA 50%

Processo N.:
 Nome: (106341/3) ANDRE RODRIGUES DOS SANTOS
 Cargo/Função: (5349) ANALISTA ADMINISTRATIVO L 10052
 Quinquênio de Referência: 01/04/2008 Ate 31/03/2013
 A Partir de: 15/09/2022 Ate 13/11/22

PUBLICADA, REGISTRADA, CUMPRÁ-SE.

Cuiabá-MT, 11 de Novembro de 2022.
 Aparecida Maria Borges Bezerra
 Sec de Estado de Agricultura Familiar

ADMINISTRAÇÃO INDIRETA

FAPEMAT

FUNDAÇÃO DE AMPARO À PESQUISA

BOLETIM DE PESSOAL/FAPEMAT/00013/2022 DE:
 16/11/2022

O(A) Presidente da FAPEMAT no uso de suas atribuições que lhes são conferidas por lei,

Resolve: CONCEDER
 Evento: LICENÇA PREMIO - CONCESSÃO

Processo N.: FAPEMAT-PRO-2022/01872
 Nome: (125093/1) CLAUDIA MARISA ROSA
 Quinquênio: 03/08/2015 Até 02/08/2020
 Qtde Dias: 90

Processo N.: FAPEMAT-PRO-2022/01873
 Nome: (114809/2) LIVIA ALICE DE CARVALHO MONDIN
 Quinquênio: 17/09/2016 Até 16/10/2021
 Qtde Dias: 90

PUBLICADA, REGISTRADA, CUMPRÁ-SE.
 Cuiabá-MT, 11 de Novembro de 2022.
 Marcos de Sá Fernandes da Silva
 Presidente da FAPEMAT

UNEMAT

UNIVERSIDADE DO ESTADO DE MATO GROSSO

BOLETIM DE PESSOAL/UNEMAT/00526/2022 DE:
 16/11/2022

O(A) Reitor-Presidente da FUNEMT no uso de suas atribuições que lhes são conferidas por lei,

Resolve: DEFERIR
 Evento: LICENCA PARA TRATAMENTO DE SAUDE

Processo N.:
 Nome: (126168/11) DANIELLE DE SOUZA FERNANDES E SILVA
 Cargo/Função: (11905) AGENTE UNIVERSITARIO LC 321
 Un. Adm: (206431) CURSO DE BACHAR EM ENFERMAGEM
 A Partir de: 02/09/2022 Até 11/09/2022

Processo N.:
 Nome: (82408/1) DENIZALDE JESIEL RODRIGUES PEREIRA
 Cargo/Função: (11802) PROFESSOR UNEMAT LC 534/2014
 Un. Adm: (206466) FACUL DE CIENCIAS EXATAS E TECNOLOGICAS
 A Partir de: 14/11/2022 Até 01/11/2023

Processo N.:
 Nome: (114019/2) LIANADIA DE FATIMA GARCIA BRUSCAGIM
 Cargo/Função: (11905) AGENTE UNIVERSITARIO LC 321
 Un. Adm: (207691) SUPERV DE APOIO ACADEMICO
 A Partir de: 22/10/2022 Até 18/02/2023

Processo N.:
 Nome: (80590/1) MARIA PEDRA DE AGUIAR CASTRO
 Cargo/Função: (11900) AUXILIAR UNIVERSITARIO LC 321
 Un. Adm: (207705) SUPERV DE BIBLIOTECA
 A Partir de: 01/10/2022 Até 29/03/2023

PUBLICADA, REGISTRADA, CUMPRÁ-SE.
 Cuiabá-MT, 11 de Novembro de 2022.
 Rodrigo Bruno Zanin
 Reitor-Presidente da FUNEMT

BOLETIM DE PESSOAL/UNEMAT/00527/2022
16/11/2022

DE:

O(A) Reitor-Presidente da FUNEMT no uso de suas atribuições que lhes são conferidas por lei,

Resolve: CONCEDER
Evento: LICENÇA PATERNIDADE

Processo N.: UNEMAT-DIC-2022/85023
Nome: (261990/49) JULIANO XAVIER DA SILVA COSTA
Cargo/Função: (11802) PROFESSOR UNEMAT LC 534/2014
Un. Adm: (206725) FACUL CIENCIAS SOCIAIS APLICADAS E DA LINGUAGEM
A Partir de: 08/10/2022 Até12/10/2022

PUBLICADA, REGISTRADA, CUMPRÁ-SE.
Cuiabá-MT, 11 de Novembro de 2022.
Rodrigo Bruno Zanin
Reitor-Presidente da FUNEMT

BOLETIM DE PESSOAL/UNEMAT/00528/2022
16/11/2022

DE:

O(A) Reitor-Presidente da FUNEMT no uso de suas atribuições que lhes são conferidas por lei,

Resolve: DEFERIR
Evento: LICENÇA PREMIO - GOZO

Processo N.: UNEMAT-PRO-2022/23469
Nome: (106617/2) ANA APARECIDA MORAIS DE OLIVEIRA
Cargo/Função: (11905) AGENTE UNIVERSITARIO LC 321
Quinquênio de Referência: 02/05/2016 Ate 01/05/2021
A Partir de: 07/11/2022 Até06/12/2022

Processo N.: UNEMAT-PRO-2022/23924
Nome: (80597/1) CATIA REGINA PORTA
Cargo/Função: (11905) AGENTE UNIVERSITARIO LC 321
Quinquênio de Referência: 30/09/2013 Ate 29/09/2018
A Partir de: 21/11/2022 Até05/12/2022

Processo N.: UNEMAT-PRO-2022/23870
Nome: (73924/1) DIMAS SANTANA SOUZA NEVES
Cargo/Função: (11802) PROFESSOR UNEMAT LC 534/2014
Quinquênio de Referência: 24/06/2013 Ate 23/06/2018
A Partir de: 01/02/2023 Até02/03/2023

Processo N.: UNEMAT-PRO-2022/23377
Nome: (117000/4) MARCO ANTONIO CAMILLO DE CARVALHO
Cargo/Função: (11802) PROFESSOR UNEMAT LC 534/2014
Quinquênio de Referência: 07/08/2006 Ate 06/08/2011
A Partir de: 02/12/2022 Até16/12/2022

Processo N.: UNEMAT-PRO-2022/23860
Nome: (114817/2) VANDERSON RICARDO JORGE
Cargo/Função: (11905) AGENTE UNIVERSITARIO LC 321
Quinquênio de Referência: 23/06/2012 Ate 22/06/2017
A Partir de: 08/11/2022 Até22/11/2022

PUBLICADA, REGISTRADA, CUMPRÁ-SE.
Cuiabá-MT, 11 de Novembro de 2022.
Rodrigo Bruno Zanin
Reitor-Presidente da FUNEMT

BOLETIM DE PESSOAL/UNEMAT/00529/2022
16/11/2022

DE:

O(A) Reitor-Presidente da FUNEMT no uso de suas atribuições que lhes são conferidas por lei,

Resolve: RETIFICAR
Evento: LICENÇA PREMIO - GOZO

Processo N.: UNEMAT-CIN-2022/08779
Nome: (257989/1) HELOIZA GADANI MENDES DE SOUZA
Cargo/Função: (11905) AGENTE UNIVERSITARIO LC 321
Quinquênio de Referência: 28/08/2014 Ate 27/08/2019
A Partir de: 12/12/2022 Até21/12/2022

PUBLICADA, REGISTRADA, CUMPRÁ-SE.
Cuiabá-MT, 11 de Novembro de 2022.
Rodrigo Bruno Zanin
Reitor-Presidente da FUNEMT

BOLETIM DE PESSOAL/UNEMAT/00530/2022
16/11/2022

DE:

O(A) Reitor-Presidente da FUNEMT no uso de suas atribuições que lhes são conferidas por lei,

Resolve: RETIFICAR
Evento: GOZO LICENÇA-PREMIO, JORNADA 50%

Processo N.: UNEMAT-CAP-2022/76601
Nome: (138448/4) TALITA PAULO AGUIAR
Cargo/Função: (11905) AGENTE UNIVERSITARIO LC 321
Quinquênio de Referência: 06/05/2013 Ate 05/05/2018
A Partir de: 18/10/2022 Ate 30/10/22

PUBLICADA, REGISTRADA, CUMPRÁ-SE.
Cuiabá-MT, 11 de Novembro de 2022.
Rodrigo Bruno Zanin
Reitor-Presidente da FUNEMT

BOLETIM DE PESSOAL/UNEMAT/00531/2022

DE: 16/11/2022

O(A) Reitor-Presidente da FUNEMT no uso de suas atribuições que lhes são conferidas por lei,

Resolve: CONCEDER
Evento: LICENÇA PREMIO - CONCESSÃO

Processo N.:
Nome: (67576/4) SAMUEL LAUDELINO DA SILVA
Quinquênio: 09/08/2016 Até 08/08/2021
Qtde Dias: 90

PUBLICADA, REGISTRADA, CUMPRÁ-SE.
Cuiabá-MT, 11 de Novembro de 2022.
Rodrigo Bruno Zanin
Reitor-Presidente da FUNEMT

AGER

AGÊNCIA ESTADUAL DE REGULAÇÃO

PORTARIA/AGER/00013/2022

DE: 16/11/2022

O(A) Presidente - AGER no uso de suas atribuições que lhes são conferidas por lei,

Resolve: DESIGNAR
Evento: DESIGNAÇÃO EM SUBSTITUIÇÃO CARGO EM COMISSÃO/FUNÇÃO

Processo N.: AGER-PRO-2022/02830
Nome: (294253/4) WILBER NORIO OHARA
A Partir de: 16/11/2022 Até25/11/2022
Cargo/Função: (11452) DGA-1
Substituído: (298963/2) LUIS ALBERTO NESPOLO
Un. Adm: (060780) GAB DA PRESIDENCIA REGULADORA DA AGER

PUBLICADA, REGISTRADA, CUMPRÁ-SE.
Cuiabá-MT, 11 de Novembro de 2022.
Luis Alberto Nespolo
Presidente - AGER

IPFM-MT

INSTITUTO DE PESOS E MEDIDAS DE MATO GROSSO

BOLETIM DE PESSOAL/IPEM/00077/2022

DE: 16/11/2022

O(A) Presidente do IPFM/MT no uso de suas atribuições que lhes são conferidas por lei,

Resolve: DEFERIR
Evento: LICENÇA PARA TRATAMENTO DE SAUDE

Processo N.:
Nome: (46416/4) MARIA DE LURDES CAPELLASSI COELHO
Cargo/Função: (4083) ANALISTA FISCAL METROLOGICO
Un. Adm: (214213) DIR DE LEGISLAÇÃO E PROCESSOS METROLOGICOS
A Partir de: 05/09/2022 Até09/09/2022

PUBLICADA, REGISTRADA, CUMPRÁ-SE.
Cuiabá-MT, 11 de Novembro de 2022.
Bento Francisco Gomes Bezerra
Presidente do IPFM/MT

BOLETIM DE PESSOAL/IPEM/00078/2022

DE: 16/11/2022

O(A) Presidente do IPFM/MT no uso de suas atribuições que lhes são conferidas por lei,

Resolve: DEFERIR
Evento: LICENÇA PARA TRATAMENTO DE SAUDE EM PESSOA DA FAMILIA

Processo N.:
Nome: (256848/1) CAROLINA OLIVEIRA BARRETO SCREMIN
Cargo/Função: (5349) ANALISTA ADMINISTRATIVO L 10052
Un. Adm: (187119) UNID SETORIAL DE CONTROLE INTERNO
A Partir de: 09/08/2022 Até19/08/2022

PUBLICADA, REGISTRADA, CUMPRÁ-SE.
Cuiabá-MT, 11 de Novembro de 2022.
Bento Francisco Gomes Bezerra
Presidente do IPFM/MT

JUCEMAT

JUNTA COMERCIAL

BOLETIM DE PESSOAL/JUCEMAT/00045/2022

DE: 16/11/2022

O(A) Presidente da JUCEMAT no uso de suas atribuições que lhes são conferidas por lei,

Resolve: DEFERIR
Evento: LICENÇA PREMIO - GOZO

Processo N.:
Nome: (225364/1) ADRIELLY HYANNA DA SILVA COSTA
Cargo/Função: (6052) TECNICO DESENV ECO SOC L 10177/14
Quinquênio de Referência: 09/08/2015 Ate 08/08/2020
A Partir de: 16/11/2022 Até30/11/2022

PUBLICADA, REGISTRADA, CUMPRÁ-SE.
Cuiabá-MT, 11 de Novembro de 2022.
Manoel Lourenço de Amorim Silva
Presidente da JUCEMAT

BOLETIM DE PESSOAL/JUCEMAT/00046/2022
16/11/2022

DE:

O(A) Presidente da JUCEMAT no uso de suas atribuições que lhes são conferidas por lei,

Resolve: CONCEDER
Evento: LICENÇA PREMIO - CONCESSÃO

Processo N.:

Nome: (98052/8) ALEXANDRO VENANCIO DA COSTA LOPES
Quinquênio: 10/08/2015 Até 09/09/2020
Qtde Dias: 90

Processo N.:

Nome: (236839/1) CARINA DANIELA NASCIMENTO KERKHOFF
Quinquênio: 29/01/2017 Até 28/02/2022
Qtde Dias: 90

Processo N.:

Nome: (225430/1) CLAUDINEY DE OLIVEIRA VIEIRA
Quinquênio: 04/08/2015 Até 03/08/2020
Qtde Dias: 90

Processo N.:

Nome: (225818/1) MARCELO GOMES DE OLIVEIRA
Quinquênio: 04/10/2015 Até 03/10/2020
Qtde Dias: 90

Processo N.:

Nome: (243419/1) MATEUS BATISTA PEREIRA
Quinquênio: 01/10/2017 Até 30/09/2022
Qtde Dias: 90

Processo N.:

Nome: (225440/1) RAFAEL VITALIANO FERREIRA COELHO
Quinquênio: 09/12/2015 Até 08/02/2021
Qtde Dias: 90

Processo N.:

Nome: (225340/1) RAPHAEL FEITOSA DE FREITAS
Quinquênio: 23/04/2016 Até 22/09/2021
Qtde Dias: 90

Processo N.:

Nome: (225813/1) RENE BORGES DE SOUZA
Quinquênio: 28/09/2015 Até 26/10/2020
Qtde Dias: 90PUBLICADA, REGISTRADA, CUMPRÁ-SE.
Cuiabá-MT, 11 de Novembro de 2022.
Manoel Lourenço de Amorim Silva
Presidente da JUCEMAT

INDEA

INSTITUTO DE DEFESA AGROPECUÁRIA

PORTARIA/INDEA/00081/2022
16/11/2022

DE:

O(A) Presidente do INDEA no uso de suas atribuições que lhes são conferidas por lei,

Resolve: DESIGNAR
Evento: DESIGNAÇÃO EM SUBSTITUIÇÃO CARGO EM COMISSÃO/FUNÇÃO

Processo N.: Portaria Interna nº. 252/2022

Nome: (59527/2) KAREN DA COSTA ROCHA
A Partir de: 16/11/2022 Até25/11/2022
Cargo/Função: (11606) DGA-6 SERVIDOR
Substituído: (110152/1) FERNANDA DA SILVA ROCCO
Un. Adm: (148687) COORD DE INSP SANITARIA DE PROD DE ORIGEM ANIMAL

Processo N.: Portaria Interna nº. 251/2022

Nome: (138923/2) MERLI CARINE SCHULLER
A Partir de: 03/11/2022 Até25/11/2022
Cargo/Função: (11606) DGA-6 SERVIDOR
Substituído: (110152/1) FERNANDA DA SILVA ROCCO
Un. Adm: (148687) COORD DE INSP SANITARIA DE PROD DE ORIGEM ANIMAL

Processo N.: Portaria Interna nº. 246/2022

Nome: (225828/1) VERTON SILVA MARQUES
A Partir de: 16/11/2022 Até25/11/2022
Cargo/Função: (11606) DGA-6 SERVIDOR
Substituído: (109740/1) MARCIO ADELIO DE CARVALHO
Un. Adm: (174513) COORD DE FISCALIZACAO E JULGAMENTO DE PROCESSOSPUBLICADA, REGISTRADA, CUMPRÁ-SE.
Cuiabá-MT, 11 de Novembro de 2022.
Emanuele Gonçalves de Almeida
Presidente do INDEA

PORTARIA/INDEA/00082/2022

DE: 16/11/2022

O(A) Presidente do INDEA no uso de suas atribuições que lhes são conferidas por lei,

Resolve: DESIGNAR
Evento: DESIGNAÇÃO EM SUBSTITUIÇÃO CARGO EM COMISSÃO/FUNÇÃO

Processo N.: Portaria Interna nº. 245/2022

Nome: (237580/1) FERNANDO CARVALHO DE SANTANA
A Partir de: 16/11/2022 Até25/11/2022
Cargo/Função: (11622) DGA-8 SERVIDOR
Substituído: (226753/1) JOAO AUGUSTO MINETTO
Un. Adm: (181170) GER DE TRANSPORTEPUBLICADA, REGISTRADA, CUMPRÁ-SE.
Cuiabá-MT, 11 de Novembro de 2022.
Emanuele Gonçalves de Almeida
Presidente do INDEAPORTARIA/INDEA/00083/2022
16/11/2022

DE:

O(A) Presidente do INDEA no uso de suas atribuições que lhes são conferidas por lei,

Resolve: TORNAR SEM EFEITO
Evento: DESIGNAÇÃO EM SUBSTITUIÇÃO CARGO EM COMISSÃO/FUNÇÃO

Processo N.: PORTARIA/SEPLAG/00279/2022

Nome: (200433/2) NAIANNE FARIA LIMA DE CARVALHO
A Partir de: 01/12/2022 Até15/12/2022
Cargo/Função: (11606) DGA-6 SERVIDOR
Substituído: (85745/2) ANA LUCIA DA SILVA PAULA RODRIGUES
Un. Adm: (188514) COORD CONTABILPUBLICADA, REGISTRADA, CUMPRÁ-SE.
Cuiabá-MT, 11 de Novembro de 2022.
Emanuele Gonçalves de Almeida
Presidente do INDEABOLETIM DE PESSOAL/INDEA/00513/2022
16/11/2022

DE:

O(A) Presidente do INDEA no uso de suas atribuições que lhes são conferidas por lei,

Resolve: DEFERIR
Evento: LICENÇA PARA TRATAMENTO DE SAUDE

Processo N.:

Nome: (79503/1) ANTONIO JOAO MOREIRA CALACA
Cargo/Função: (3870) FISCAL EST DEF AGRO E FLORESTAL L9070
Un. Adm: (149616) UNID LOCAL DE EXECUCAO DE RONDONOPOLIS
A Partir de: 01/11/2022 Até01/12/2022

Processo N.:

Nome: (79490/2) BRAULIO GARCIA GUIMARAES
Cargo/Função: (3874) AGENTE FISCAL EST DEF AGRO FLOR I L9070
Un. Adm: (149926) UNID LOCAL DE EXECUCAO DE SINOP
A Partir de: 20/10/2022 Até08/11/2022

Processo N.:

Nome: (252649/1) ESTEVAM RODRIGUES PEREIRA
Cargo/Função: (3876) AGENTE FISCAL EST DEF AGRO FLOR II L9070
Un. Adm: (149322) UNID LOCAL DE EXECUCAO DE MIRASSOL D OESTE
A Partir de: 15/07/2022 Até21/07/2022

Processo N.:

Nome: (252707/1) FRANCIELE BUENO BARAGAO
Cargo/Função: (3876) AGENTE FISCAL EST DEF AGRO FLOR II L9070
Un. Adm: (149519) UNID LOCAL DE EXECUCAO DE NOVA MUTUM
A Partir de: 29/09/2022 Até20/11/2022

Processo N.:

Nome: (237237/1) JOSIMAR CAMILO DE SOUZA
Cargo/Função: (3876) AGENTE FISCAL EST DEF AGRO FLOR II L9070
Un. Adm: (181161) GER DE SERVICOS GERAIS
A Partir de: 31/08/2022 Até09/09/2022

Processo N.:

Nome: (113939/1) MARIA JUSTINA MIRANDA MACHADO
Cargo/Função: (3872) ANALISTA ADM EST DEF AGRO E FLOR L9070
Un. Adm: (181080) COORD DE GESTAO DE PESSOAS
A Partir de: 01/09/2022 Até15/09/2022

Processo N.:

Nome: (79672/1) SINFRONIO RODRIGUES FILHO
Cargo/Função: (3878) AUXILIAR EST DEF AGRO FLORESTAL L9070
Un. Adm: (149160) UNID DE EXECUCAO DE CUIABA
A Partir de: 31/08/2022 Até04/09/2022

Processo N.:

Nome: (79500/1) STENIO DUARTE CORDEIRO
Cargo/Função: (3874) AGENTE FISCAL EST DEF AGRO FLOR I L9070
Un. Adm: (149306) UNID LOCAL DE EXECUCAO DE CACERES
A Partir de: 24/08/2022 Até30/08/2022

Processo N.:

Nome: (79500/1) STENIO DUARTE CORDEIRO
Cargo/Função: (3874) AGENTE FISCAL EST DEF AGRO FLOR I L9070
Un. Adm: (149306) UNID LOCAL DE EXECUCAO DE CACERES
A Partir de: 01/09/2022 Até14/09/2022PUBLICADA, REGISTRADA, CUMPRÁ-SE.
Cuiabá-MT, 11 de Novembro de 2022.
Emanuele Gonçalves de Almeida
Presidente do INDEABOLETIM DE PESSOAL/INDEA/00514/2022
16/11/2022

DE:

O(A) Presidente do INDEA no uso de suas atribuições que lhes são conferidas por lei,

Resolve: DEFERIR
Evento: LICENÇA PREMIO - GOZO

Processo N.: INDEAMT-REQ-2022/01060

Nome: (80167/2) LAURI MARTINS RIBEIRO BANDIEIRA
Cargo/Função: (3876) AGENTE FISCAL EST DEF AGRO FLOR II L9070
Quinquênio de Referência: 01/05/2009 Ate 30/04/2014
A Partir de: 02/12/2022 Até16/12/2022PUBLICADA, REGISTRADA, CUMPRÁ-SE.
Cuiabá-MT, 11 de Novembro de 2022.
Emanuele Gonçalves de Almeida
Presidente do INDEA

BOLETIM DE PESSOAL/INDEA/00515/2022
16/11/2022

DE:

O(A) Presidente do INDEA no uso de suas atribuições que lhes são conferidas por lei,

Resolve: CONCEDER

Evento: LICENÇA PREMIO - CONCESSÃO

Processo N.: INDEAMT-PRO-2022/17597

Nome: (243777/1) ADRIANA DE OLIVEIRA ZELAYA

Quinquênio: 08/11/2017 Até 07/11/2022

Qtde Dias: 90

Processo N.: INDEAMT-PRO-2022/17589

Nome: (222044/2) ELIZEU MOURA ATHANAZIO

Quinquênio: 05/11/2017 Até 04/11/2022

Qtde Dias: 90

Processo N.: INDEAMT-PRO-2022/17596

Nome: (80204/3) MILSON LONGUINHO RODRIGUES

Quinquênio: 07/11/2017 Até 06/11/2022

Qtde Dias: 90

PUBLICADA, REGISTRADA, CUMPRÁ-SE.
Cuiabá-MT, 11 de Novembro de 2022.
Emanuele Gonçalves de Almeida
Presidente do INDEA**DETRAN****DEPARTAMENTO ESTADUAL DE TRÂNSITO**PORTARIA/DETRAN/00232/2022
16/11/2022

DE:

O(A) Presidente do DETRAN no uso de suas atribuições que lhes são conferidas por lei,

Resolve: DESIGNAR

Evento: Designação de Função/Função de Confiança

Processo N.:

Nome: (215831/6) DIANA ANGELICA RIBEIRO ZANARDI

Cargo/Função: (11665) FUNCAO DGA 10 LC/266 - LIDER DE EQUIPE

Un. Adm: (155870) 60 BRASNORTE

A Partir de: 16/11/2022 Até30/11/2022

PUBLICADA, REGISTRADA, CUMPRÁ-SE.
Cuiabá-MT, 11 de Novembro de 2022.
Gustavo Reis Lobo de Vasconcelos
Presidente do DETRANPORTARIA/DETRAN/00233/2022
16/11/2022

DE:

O(A) Presidente do DETRAN no uso de suas atribuições que lhes são conferidas por lei,

Resolve: RETIFICAR

Evento: Designação de Função/Função de Confiança

Processo N.:

Nome: (290722/1) LEANDRO AMANCIO DOS SANTOS

Cargo/Função: (11665) FUNCAO DGA 10 LC/266 - LIDER DE EQUIPE

Un. Adm: (155870) 60 BRASNORTE

A Partir de: 24/09/2022 Até15/11/2022

PUBLICADA, REGISTRADA, CUMPRÁ-SE.
Cuiabá-MT, 11 de Novembro de 2022.
Gustavo Reis Lobo de Vasconcelos
Presidente do DETRANPORTARIA/DETRAN/00234/2022
16/11/2022

DE:

O(A) Presidente do DETRAN no uso de suas atribuições que lhes são conferidas por lei,

Resolve: DESIGNAR

Evento: DESIGNAÇÃO EM SUBSTITUIÇÃO CARGO EM COMISSÃO/FUNÇÃO

Processo N.:

Nome: (317505/1) BRUNO SERGIO RAMOS CORDOVIL

A Partir de: 16/11/2022 Até29/11/2022

Cargo/Função: (11509) DGA-6

Substituído: (300715/1) MARCOS TARIK SOUZA DA SILVA

Un. Adm: (155934) 61 CONFRESA

Processo N.:

Nome: (232004/14) FERNANDA MIRAGE MANARA

A Partir de: 03/11/2022 Até17/11/2022

Cargo/Função: (11509) DGA-6

Substituído: (307170/1) ELIANE DOS SANTOS FARIA

Un. Adm: (155900) 48 RIO BRANCO

PUBLICADA, REGISTRADA, CUMPRÁ-SE.
Cuiabá-MT, 11 de Novembro de 2022.
Gustavo Reis Lobo de Vasconcelos
Presidente do DETRAN

BOLETIM DE PESSOAL/DETRAN/00589/2022

DE: 16/11/2022

O(A) Presidente do DETRAN no uso de suas atribuições que lhes são conferidas por lei,

Resolve: DEFERIR

Evento: LICENCA PARA TRATAMENTO DE SAUDE

Processo N.:

Nome: (225749/1) MARCO ANTONIO NERES DIAS

Cargo/Função: (5430) AGENTE DO SERVICO DE TRANSITO LC 505/13

Un. Adm: (218197) GER DE ATENDIMENTO PRESENCIAL

A Partir de: 30/08/2022 Até02/09/2022

PUBLICADA, REGISTRADA, CUMPRÁ-SE.
Cuiabá-MT, 11 de Novembro de 2022.
Gustavo Reis Lobo de Vasconcelos
Presidente do DETRAN

BOLETIM DE PESSOAL/DETRAN/00590/2022

DE: 16/11/2022

O(A) Presidente do DETRAN no uso de suas atribuições que lhes são conferidas por lei,

Resolve: RETIFICAR

Evento: LICENCA PARA TRATAMENTO DE SAUDE

Processo N.:

Nome: (126687/1) VALDEVINO AMANTINO DE ASSUNCAO

Cargo/Função: (5430) AGENTE DO SERVICO DE TRANSITO LC 505/13

Un. Adm: (202940) UNID DE COMUNICACAO

A Partir de: 01/09/2022 Até30/10/2022

PUBLICADA, REGISTRADA, CUMPRÁ-SE.
Cuiabá-MT, 11 de Novembro de 2022.
Gustavo Reis Lobo de Vasconcelos
Presidente do DETRAN

BOLETIM DE PESSOAL/DETRAN/00591/2022

DE: 16/11/2022

O(A) Presidente do DETRAN no uso de suas atribuições que lhes são conferidas por lei,

Resolve: DEFERIR

Evento: LICENCA PARA TRATAMENTO DE SAUDE EM PESSOA DA FAMILIA

Processo N.:

Nome: (257562/1) NATALIA FERNANDA SOARES LOPES

Cargo/Função: (5430) AGENTE DO SERVICO DE TRANSITO LC 505/13

Un. Adm: (155861) 13 DOM AQUINO

A Partir de: 17/10/2022 Até24/10/2022

PUBLICADA, REGISTRADA, CUMPRÁ-SE.
Cuiabá-MT, 11 de Novembro de 2022.
Gustavo Reis Lobo de Vasconcelos
Presidente do DETRAN**MTPREV****MATO GROSSO PREVIDÊNCIA**

PORTARIA/MT PREV/00051/2022

DE: 16/11/2022

O(A) Diretor Presidente MT PREV no uso de suas atribuições que lhes são conferidas por lei,

Resolve: DESIGNAR

Evento: DESIGNAÇÃO EM SUBSTITUIÇÃO CARGO EM COMISSÃO/FUNÇÃO

Processo N.:

Nome: (96509/3) RILTON CASSIO DE ALMEIDA

A Partir de: 09/10/2022 Até07/12/2022

Cargo/Função: (11584) DGA-4 SERVIDOR

Substituído: (144796/1) ANELIZA DE SAO BRAS DE OLIVEIRA PEREIRA

LEITE

Un. Adm: (217409) SUPERINT DE EQUILIB FINANCEIRO E ATUARIAL

PUBLICADA, REGISTRADA, CUMPRÁ-SE.
Cuiabá-MT, 11 de Novembro de 2022.
Elliton Oliveira de Souza
Diretor Presidente MT PREV

BOLETIM DE PESSOAL/MT PREV/00098/2022

DE: 16/11/2022

O(A) Diretor Presidente MT PREV no uso de suas atribuições que lhes são conferidas por lei,

Resolve: CONCEDER

Evento: LICENÇA PREMIO - CONCESSÃO

Processo N.: MTPREV-PRO-2022/05575

Nome: (241229/1) CLEUNICE PEREIRA BARROS GOMES

Quinquênio: 04/06/2017 Até 03/06/2022

Qtde Dias: 90

Processo N.: MTPREV-PRO-2022/06465

Nome: (265498/1) HERICA ANGELA PREZA DA COSTA LEMES

Quinquênio: 11/09/2015 Até 10/09/2020

Qtde Dias: 90

PUBLICADA, REGISTRADA, CUMPRÁ-SE.
Cuiabá-MT, 11 de Novembro de 2022.
Elliton Oliveira de Souza
Diretor Presidente MT PREV

LICITAÇÃO

SECRETARIAS

SEFAZ

SECRETARIA DE ESTADO DE FAZENDA

**AVISO DE ABERTURA
PREGÃO ELETRÔNICO Nº 011/2022/SAAF/SEFAZ
PROCESSO SEFAZ-PRO-2022/04885 (SIAG 0004885/2022)**

A Secretaria de Estado de Fazenda vem a público informar a abertura da licitação em epígrafe, nos seguintes termos:

OBJETO: Contratação de empresa através de Licitação/Pregão, para o fornecimento de diversos tipos de uniformes, para atender a demanda das Unidades de Fiscalização (Postos Fiscais), conforme especificações contidas nos anexos do edital.

LANÇAMENTO E ENVIO DA(S) PROPOSTA (S) NO SIAG: Do dia 17/11/2022 até as 08:00h do dia 29/11/2022 (horário de Cuiabá-MT).

ABERTURA DAS PROPOSTAS: 29/11/2022, às 08h30min (horário de Cuiabá-MT), no Portal de Aquisições da Secretaria de Estado de Planejamento e Gestão de Mato Grosso - SEPLAG/MT, Link: <http://aquisicoes.gestao.mt.gov.br/>

EDITAL DISPONIBILIZADO: no Portal de Aquisições da SEPLAG/MT, por meio do Link: <https://aquisicoes.gestao.mt.gov.br/sgc/faces/pub/sgc/central/EditalPageList.jsp>

ESCLARECIMENTOS: e-mail coa@sefaz.mt.gov.br

TELEFONES PARA CONTATO: (65) 3617-2370

Cuiabá-MT, 11 de novembro de 2022

PALOMA MICHELLE DIAZ LAFOZ PINTO COELHO
Pregoeira Oficial

**RATIFICAÇÃO DA INEXIGIBILIDADE DE LICITAÇÃO nº 056/2022/
SAAF/SEFAZ-MT
SEFAZ-PRO-2022/07951**

OBJETO: "Contratação de Empresa COACH'TIGO - Palestras & Treinamentos para a realização dos Cursos In-company 'ORATÓRIA - COMUNIQUE SEM CRISE' e 'ENTENDER PARA ATENDER- Inteligência no relacionamento com o Contribuinte' para servidores desta Secretaria de Fazenda."

CONTRATADA: DIEGO ARMANDO HURTADO - COACH'TIGO - PALESTRAS E TREINAMENTOS - inscrito sob o CNPJ nº 23.657.705/0001-81

VALOR TOTAL: R\$ 71.220,00 (setenta e um mil e duzentos e vinte reais)

FUNDAMENTO: artigo 74, III alínea f, da Lei nº 14.133/2021.

RATIFICO nos termos do artigo 2º, XII do Decreto estadual 1.126/2021 a Inexigibilidade de Licitação [SEFAZ-PRO-2022/07951](https://sefaz-pro-2022/07951) em conformidade com o Termo de Referência.

Cuiabá-MT, 11 de novembro de 2022.

RADIANA KÁSSIA E SILVA CLEMENTE
Secretária Adjunta de Administração Fazendária

**RATIFICAÇÃO DE DE DISPENSA DE LICITAÇÃO Nº 004/2022/SAAF/
SEFAZ-MT
SEFAZ-PRO-2022/06840**

OBJETO: "Contratação de pessoa jurídica para fornecimento de materiais de tecnologia da informação para a Secretaria de Estado de Fazenda de Mato Grosso."

CONTRATADA: ANDERSON ALEXANDRE CRISTÓVÃO RICCIELLI MIGUEL SOBRINHO
CNPJ/ME 46.407.787/0001-01

VALOR TOTAL: R\$ 8.770,00 (oito mil, setecentos e setenta reais)

FUNDAMENTO: artigo 75, II, da Lei nº 14.133/2021.

RATIFICO nos termos do artigo 72, inciso VIII e Parágrafo Único da Lei Federal nº 14.133/2021 a Dispensa de Licitação [SEFAZ-PRO-2022/07685](https://sefaz-pro-2022/07685) em conformidade com o Termo de Referência.

Cuiabá-MT, 10 de novembro de 2022.

RADIANA KÁSSIA E SILVA CLEMENTE
Secretária Adjunta de Administração Fazendária

SEMA

SECRETARIA DE ESTADO DE MEIO AMBIENTE

**AVISO DE LICITAÇÃO
TOMADA DE PREÇOS Nº 003/2022 SEMA/MT
PROCESSO SIAG Nº 0006929/2022
SIGADOC SEMA-PRO-2022/06929**

A Secretaria de Estado de Meio Ambiente - SEMA/MT, por meio da Comissão Especial de Licitação, designada pela Portaria Conjunta SEMA/SINFRA n.º 03/2019, publicada no Diário Oficial de 30 de maio de 2019, torna público para conhecimento dos interessados que realizará licitação na modalidade **TOMADA DE PREÇOS**, do tipo **MENOR PREÇO GLOBAL POR LOTE**, sob o Regime de **EMPREITADA POR MENOR PREÇO GLOBAL POR LOTE**, objetivando a Contratação de Empresa Especializada em serviços na área de Arquitetura/Engenharia, para Execução de Obras referentes ao projeto Mato Grosso Sustentável/Fundo Amazônia, para a construção da Sede da Secretaria Municipal de Meio Ambiente - Avenida dos Flamboyants, Reserva "R03", Jardim Botânico, Sinop/MT, totalizando 144,59m² de área construída, em conformidade com o Edital, o qual será processado e julgado em conformidade com a Lei Federal n.º 8.666/93 e Lei Estadual nº 11.805/2022.

DATA E HORÁRIO DO RECEBIMENTO DOS ENVELOPES: dia 05/12/2022 às 09:00 h (Horário local).

LOCAL DA SESSÃO PÚBLICA: Sala de Licitação Presencial da Secretaria de Estado de Planejamento e Gestão - SEPLAG, localizada à Rua C, bloco III, Centro Político Administrativo, Cuiabá - MT.

EDITAL E ANEXOS: Estarão à disposição gratuitamente, no portal: <http://www.sema.mt.gov.br/site/index.php/unidades-administrativas/aquisicoes-e-contratos/aquisi%C3%A7%C3%B5es/category/658-tomada-de-pre%C3%A7os-003-2022-sinop-sema-pro-2022-06929> e <https://aquisicoes.seplag.mt.gov.br/sgc/faces/pub/sgc/central/EditalPageList.jsp>
INFORMAÇÕES: Telefone: (65) 3613-7308, E-mail: licitacao1@sema.mt.gov.br

A sessão pública poderá ser acompanhada em tempo real através da transmissão no link: <https://youtu.be/ss157ZtAmms> (Canal do YouTube da SEMA).

Cuiabá/MT, 11 de novembro de 2022.

Regane M. Tenroller
Presidente da Comissão Especial de Licitação
para Obras e Serviços de Engenharia
SEMA/MT - SINFRA/MT

**AVISO DE RESULTADO
ADJUDICAÇÃO E HOMOLOGAÇÃO
PREGÃO ELETRÔNICO Nº. 044/2022/SEMA
PROCESSO Nº SEMA-PRO-2022/06983 - SIAG 0069830/2022**

A Secretaria de Estado de Meio Ambiente, neste ato representado por sua Pregoeira Oficial, no uso de suas atribuições, vem a público divulgar o resultado da presente licitação, cujo objeto é a "AQUISIÇÃO DE MOTORES, BARCOS E CARRETAS PARA ATENDER AS DEMANDAS DA SECRETARIA DE ESTADO DE MEIO AMBIENTE.", conforme planilha abaixo, a sessão foi finalizada no dia 10/11/2022, via Sistema de Aquisições Governamentais-SIAG, nos termos do inciso XX, do artigo 4º, da Lei 10520/2002, e artigo 38, § 2º, do Decreto Estadual nº 840/2017.

LOTE	ITEM	LICITANTE VENCEDOR	QTD	UN	VALOR UNITÁRIO	VALOR TOTAL DO LOTE	VALOR DA LICITAÇÃO
03	01	LEILA S DE ALMEIDA E ANALICE P OLIVEIRA LTDA, CNPJ: 26.562.277/0001-00	01	UN	R\$ 5.400,00	R\$ 5.400,00	R\$ 100.590,00
04	01		04	UN	R\$ 12.450,00	R\$ 49.800,00	
05	01		01	UN	R\$ 13.650,00	R\$ 13.650,00	
06	01		02	UN	R\$ 9.150,00	R\$ 18.300,00	
07	01		01	UN	R\$ 13.440,00	R\$ 13.440,00	

Cuiabá-MT, 11 de novembro de 2022.

Bruna Carla Guarim da Silva
Pregoeira Oficial
SEMA-MT

TERMO DE HOMOLOGAÇÃO

A SECRETARIA DE ESTADO DE MEIO AMBIENTE em substituição, no uso de suas atribuições **HOMOLOGA** o procedimento licitatório do Pregão Eletrônico n. 044/2022, Processo nº **SEMA-PRO-2022/06983** que visa a "AQUISIÇÃO DE MOTORES, BARCOS E CARRETAS PARA ATENDER AS DEMANDAS DA SECRETARIA DE ESTADO DE MEIO AMBIENTE.", nos termos do inciso XXII, do artigo 4º, da Lei 10520/2002.

Cuiabá, 11 de novembro de 2022.

Lilian Ferreira dos Santos
Secretária de Estado de Meio Ambiente em Substituição
Portaria 933/2022/SEMA/MT.

SINFRA

SECRETARIA DE ESTADO DE INFRAESTRUTURA E LOGÍSTICA

TERMO DE RATIFICAÇÃO DA DISPENSA DE LICITAÇÃO N.06/2022

Processo n. SINFRA-PRO-2022-05127 -**OBJETO:** Contratação de empresa de engenharia para execução dos serviços de implantação e pavimentação da rodovia MT-199, trecho: Entrº MT-245 - Início da pavimentação (Início PU Vila Bela da Santíssima Trindade), subtrecho: km 137,78 - Início da pavimentação (Início PU Vila Bela da Santíssima Trindade), com extensão de 1,42 km. **Parte conclusiva da justificativa:** Considerando que o processo licitatório teve agendada por 2(duas) vezes sessão pública para recebimento de propostas, sendo que a primeira sessão foi declarada fracassada e a segunda Deserta, dessa forma, como a licitação não alcançou o objetivo esperado, o artigo 24, inciso V, da Lei 8.666/93, possibilita quando a licitação não puder ser repetida sem prejuízo para a Administração, contratar diretamente uma empresa, desde que nas mesmas condições estabelecidas no edital de licitação. **Ratificação da Dispensa** em 11/11/2022, **Valor Global:** R\$ 2.729.528,98 (Dois milhões, setecentos e vinte e nove mil, quinhentos e vinte e oito reais e noventa e oito centavos). **Empresa:** Construtora FR Eireli, CNPJ n.07.636.035/0001-60. **Informações gerais:** telefone nº. (65) 3613-0529 e-mail: cpl@sinfra.mt.gov.br.

Cuiabá, 11 de novembro de 2022.

Maria Stella Lopes Okajima Conselvan
Secretária de Estado de Infraestrutura e Logística do Estado de Mato Grosso
SINFRA - MT (Em substituição legal - Portaria 005/2022/GAB/SINFRA)

SFSP

SECRETARIA DE ESTADO DE SEGURANÇA PÚBLICA

**AVISO DE ABERTURA
PREGÃO ELETRÔNICO Nº 133/2022/SESP-MT
PROCESSO: SESP-PRO-2022/13706.01 E SIAG Nº 1370601/2022**

A Secretaria de Estado de Segurança Pública vem a público informar a abertura do **PREGÃO ELETRÔNICO Nº 133/2022/SESP-MT**, cujo objeto é Futura e eventual Aquisição de Pneus Novos, para atender as unidades administrativas e operacionais da Secretaria de Segurança Pública do Estado de Mato Grosso.

LANÇAMENTO E ENVIO DA (S) PROPOSTA (S) NO SIAG: 16/11/2022 a 30/11/2022, período integral, exceto quanto ao dia da abertura da sessão em que o horário máximo de aceitação estará condicionado a 30 minutos antes do início da mesma, ou seja, até as 08h00min - Horário local (Cuiabá/MT).

ABERTURA DAS PROPOSTAS: 30/11/2022 às 08h30min (horário de Cuiabá-MT), no Portal de Aquisições da Secretaria de Estado de Planejamento e Gestão de Mato Grosso - SEPLAG/MT. Link: <http://aquisicoes.gestao.mt.gov.br/>

EDITAL: Disponibilizado no Portal de Aquisições da SEPLAG/MT, acessível por meio do Link: <https://aquisicoes.gestao.mt.gov.br/sgc/faces/pub/sgc/central/EditalPageList.jsp>

ESCLARECIMENTOS: pregao@sesp.mt.gov.br

TELEFONES PARA CONTATO: (65) 3613-5536 e 3613-8146.

Cuiabá-MT, 11 de novembro de 2022.

(ORIGINAL ASSINADO)

NADYA BRUNO MORCELI

Superintendente de Aquisições e Contratos
SUAC/SAAS/SESP-MT

**AVISO DE RESULTADO
PREGÃO ELETRÔNICO Nº 103/2022/SESP-MT
PROCESSO: CBM-PRO-2022/06181 E SIAG Nº 0006181/2022**

A Secretaria de Estado de Segurança Pública - SESP torna público o resultado do **PREGÃO ELETRÔNICO Nº 103/2022/SESP-MT**, cujo objeto é contratação de empresa especializada na prestação de serviço de envelopamento e adesivagem de veículos de pequeno, médio e grande porte para a padronização das viaturas do Corpo de Bombeiros Militar do Estado de Mato Grosso, Polícia Judiciária Civil e da Perícia Oficial e Identificação Técnica.

LOTE	EMPRESA	CNPJ	VALOR TOTAL
1	4 D DESIGNER GRÁFICA EDITORA E COMUNICAÇÃO VISUAL EIRELI	13.278.238/0001-25	R\$ 17.500,00
2	CARLOS EDUARDO ZOLOIZORÉ PARECIS DE JESUS	21.342.890/0001-90	R\$ 17.950,00
3	CARLOS EDUARDO ZOLOIZORÉ PARECIS DE JESUS	21.342.890/0001-90	R\$ 18.570,00
4	4 D DESIGNER GRÁFICA EDITORA E COMUNICAÇÃO VISUAL	13.278.238/0001-25	R\$ 8.320,00
5	CARLOS EDUARDO ZOLOIZORÉ PARECIS DE JESUS	21.342.890/0001-90	R\$ 5.990,00

ADJUDICO E HOMOLOGO TODO O PROCESSO LICITATÓRIO NO VALOR TOTAL DE R\$ 68.330,00 (SESENTA E OITO MIL TREZENTOS E TRINTA REAIS).

Cuiabá-MT, 11 de novembro de 2022.

(ORIGINAL ASSINADO)

CARLOS GEORGE DE CARVALHO DAVIM
Secretário Adjunto de Segurança Pública
SASP/SESP-MT

**AVISO DE RESULTADO
PREGÃO ELETRÔNICO Nº 101/2022/SESP-MT
PROCESSO: SESP-PRO-2022/07086.02 E SIAG Nº 007086/2022**

A Secretaria de Estado de Segurança Pública - SESP torna público o resultado do **PREGÃO ELETRÔNICO Nº 101/2022/SESP-MT**, cujo objeto é a aquisição de compressor odontológico, para aparelhamento de Unidades Básicas de Saúde Prisional contempladas no Convênio nº 894156/2019.

LOTE	EMPRESA	CNPJ	VALOR TOTAL
2	DENTAL MARIA LTDA - ME	09.222.369/0001-13	R\$ 10.492,32

ADJUDICO E HOMOLOGO TODO O PROCESSO LICITATÓRIO NO VALOR TOTAL DE R\$ 10.492,32 (DEZ MIL QUATROCENTOS E NOVENTA E DOIS REAIS E TRINTA E DOIS CENTAVOS).

Cuiabá-MT, 11 de novembro de 2022.
(ORIGINAL ASSINADO)
CARLOS GEORGE DE CARVALHO DAVIM
Secretário Adjunto de Segurança Pública
SASP/SESP-MT

SEDUC**SECRETARIA DE ESTADO DE EDUCAÇÃO**

**AVISO DE ABERTURA DE LICITAÇÃO - PREGÃO ELETRÔNICO Nº
016/2022/SEDUC - SEDUC-PRO-2022/68828**

A **SECRETARIA DE ESTADO DE EDUCAÇÃO**, por intermédio do Secretário de Estado de Educação, torna público para conhecimento dos interessados a realização do **Pregão Eletrônico nº 016/2022/SEDUC**, tendo por objeto "Aquisição de acervo adequado ao público jovem e adulto, nos estabelecimentos penais, que faz parte do Termo de Compromisso 500/2014 (TR nº 84/2021-SUDI).", conforme especificações e condições técnicas constantes neste Edital e em seus anexos.

LANÇAMENTO E ENVIO DA (S) PROPOSTAS NO SIAG: 16/11/2022 a 29/11/2022, período integral, sendo que, excepcionalmente no dia **29/11/2022** as propostas somente poderão ser encaminhadas **até às 08h30min (HORÁRIO LOCAL)**.

INÍCIO DA SESSÃO DE DISPUTA: 29/11/2022 às 09h00 (HORÁRIO LOCAL).

EDITAL DISPONIBILIZADO: no sítio eletrônico da Secretaria de Estado de Educação - <http://www3.seduc.mt.gov.br/> - Licitações e no Portal de Aquisições do Estado de Mato Grosso - <https://aquisicoes.seplag.mt.gov.br/>.

INFORMAÇÕES: Cadastro/SIAG: (65) 3613-3606 e SEDUC: (65) 3613-6365/2512.

Cuiabá-MT, 11 de novembro de 2022.

ALAN RESENDE PORTO
Secretário de Estado de Educação

Aviso de Chamada Pública Nº 002/2023 Câmara de Negócios da Alimentação Escolar do Polo de Barra do Garças Município de Araguaiana/MT, OBJETO: Aquisição de gêneros alimentícios da agricultura familiar e do empreendedor familiar rural e de suas organizações, para atendimento dos alunos matriculados na **Escola Estadual do Município de Araguaiana/MT**, nos termos do Programa Nacional de Alimentação Escolar/PNAE, nos termos do Art. 14 da lei nº. 11.947 de 16/07/2009, Resolução nº 06 de 08/05/2020, IN 007/2022/GS/SEDUC/MT, conforme descrições e especificações apresentadas, da publicação do Edital ao recebimento do (s) PROJETO (s) DE VENDA (s), será pelo prazo de 20 dias corridos, **Classificação e Julgamento:** dia 08 de dezembro de 2022, às 13 h e 00 min, **Apresentação das Amostras:** dia 08 de dezembro de 2022, às 16 h e 00 min, **Local da Sessão da Chamada Pública:** Escola Estadual Coronel Jerônimo Gomes da Silva, Travessa da Saúde, nº 31, centro, Araguaiana - MT, **Aquisição do Edital:** E. E. Cel. Jerônimo Gomes da Silva do Município de Araguaiana - MT, Telefone (s): **(66) 3499-1278**, E-mail: bga.coadm@edu.mt.gov.br; **Presidente da Comissão da Chamada Pública:** Nubson de Souza Freitas.

Aviso de Chamada Pública Nº 001/2023 Câmara de Negócios da Alimentação Escolar do Município e Barra do Garças, /MT, OBJETO: Aquisição de gêneros alimentícios da agricultura familiar e do empreendedor familiar rural e de suas organizações, para atendimento dos alunos matriculados nas **Escolas Estaduais dos municípios de Barra do Garças, Pontal do Araguaia e General Carneiro/MT**, nos termos do Programa Nacional de Alimentação Escolar/PNAE, nos termos do Art. 14 da lei nº. 11.947 de 16/07/2009, Resolução nº 06 de 08/05/2020, IN 007/2022/GS/SEDUC/MT, conforme descrições e especificações apresentadas, **da publicação do Edital ao recebimento do (s) PROJETO (s) DE VENDA (s)**, será pelo prazo de 20 dias corridos, **Classificação e Julgamento:** dia 07 de dezembro de 2022, às 9 h, **Apresentação das Amostras:** dia 07 de dezembro de 2022, às 14 h, **Local da Sessão da Chamada Pública:**

Diretoria Regional de Educação - DRE/BG, situada na rua Antônio Carvalho de Oliveira, Nº 329, Setor Bela Vista, CEP: 78.603-218, Aquisição do Edital: Diretoria Regional de Educação do Município de Barra do Garças - MT, Telefone (s): (66) 3401-7620, E-mail: bga.coadm@edu.mt.gov.br; **Presidente da Comissão da Chamada Pública:** Nubson de Souza Freitas, Barra do Garças/MT/2022.

Aviso De Chamada Pública Nº 001/2023, Câmara De Negócios Da Alimentação Escolar Do Município De Pontes E Lacerda/MT, OBJETO: Aquisição de gêneros alimentícios da agricultura familiar e do empreendedor familiar rural e de suas organizações, para atendimento dos alunos matriculados nas E.E. Barão De Melgaço (Município de Figueirópolis d'Oeste-MT), E.E Juscelino Kubitschek e E.E. Dep. Joao Evaristo Curvo (Município de Jauru-MT), E.E. Rainha Da Paz (Município de São Domingos-MT), nos termos do Programa Nacional de Alimentação Escolar/PNAE, nos termos do Art. 14 da lei nº. 11.947 de 16/07/2009, Resolução nº 06 de 08/05/2020, IN 007/2022/GS/SEDUC/MT, conforme descrições e especificações apresentadas, Da publicação do Edital ao recebimento do (s) PROJETO (s) DE VENDA (s), será pelo prazo de 20 dias corridos, **Classificação e Julgamento:** dia 06 de dezembro de 2023, às 08 h e 00 min, **Apresentação das Amostras:** dia 06 de dezembro de 2023, às 10h e 30min, **Local da Sessão da Chamada Pública:** EE Dep. João Evaristo Curvo. Localizada na Avenida Santos Dumont, 50 - Centro - Jauru. CEP 78255-000, **Aquisição do Edital:** Chamada Pública do Município de Jauru, São Domingos e Figueirópolis d'Oeste - MT, Telefone (s): (65)3266-4513, E-mail: pla.coadm@edu.mt.gov.br; **Presidente da Comissão da Chamada Pública:** Dinael Alves de Freitas Silva, Pontes e Lacerda/MT/2022.

Aviso De Edital Do Pregão Presencial Nº 001/2023, A Secretaria de Estado de Educação - SEDUC/MT, por intermédio da Câmara de Negócios de Alimentação Escolar da Diretoria Regional de Educação/DRE do município de Barra do Garças/MT, via PREGOEIRO OFICIAL designado e Conselho Deliberativo da Comunidade Escolar-CDCE, tornam público, para conhecimento de todos os interessados, que se acha aberto a Licitação na modalidade **Pregão Presencial Com Registro de Preços de Nº 001/2023**, do tipo **Menor Preço Por Item**, objetivando o Registro de preços de gêneros alimentícios destinados à alimentação de alunos efetivamente matriculados nas 21 Escolas Estaduais localizadas nos **Municípios de Barra do Garças, General Carneiro e Pontal do Araguaia /MT**, em observância ao Programa de Alimentação Escolar - PNAE/FNDE, conforme descrito neste Edital e seus anexos, em conformidade com a Lei 10.520/2002; a Lei nº 8.666/93; Resolução nº 06 de 08 de maio de 2020 e a Instrução Normativa nº. **007/2022/GS/SEDUC/MT, Credenciamento, Recebimento das Propostas de Preço e Documentos de Habilitação:** dia 06 de dezembro de 2023 às 8:00 h, **Início da Sessão, Abertura, Cadastramento das Propostas, Disputa de Preços e Análise da Documentação de Habilitação:** dia 06 de dezembro de 2022 às 08:30 hs, **Apresentação das Amostras:** 07/12/2022, 14:00 hs, **Local da Audiência Pública:** Diretoria Regional de Educação - DRE do Município de Barra do Garças - MT. Localizada na Rua Antônio Carvalho de Oliveira, nº 329, setor Bela Vista. Telefone: (66) 3401-7620, **Aquisição do Edital:** Diretoria Regional de Educação - DRE do Município de Barra do Garças - MT E-mail: bga.coadm@edu.mt.gov.br; Pregoeiro (A) Oficial: Nubson de Souza Freitas, Barra do Garças/MT/2022.

Aviso de Edital do Pregão Presencial Nº 01/2023, A Secretaria de Estado de Educação - SEDUC/MT, por intermédio da **Câmara de Negócios de Alimentação Escolar da Diretoria Regional de Educação/DRE do município de Cuiabá/MT**, via PREGOEIRO OFICIAL designado e Conselho Deliberativo da Comunidade Escolar-CDCE, tornam público, para conhecimento de todos os interessados, que se acha aberto a Licitação na modalidade **Pregão Presencial Com Registro de Preços de Nº 01/2023**, do tipo **MENOR PREÇO POR ITEM**, objetivando o Registro de preços de gêneros alimentícios destinados à alimentação de alunos efetivamente matriculados nas 64 Escolas Estaduais localizadas no **Município de Cuiabá/MT**, em observância ao Programa de Alimentação Escolar - PNAE/FNDE, conforme descrito neste Edital e seus anexos, em conformidade com a Lei 10.520/2002; a Lei nº 8.666/93; Resolução nº 06 de 08 de maio de 2020 e a Instrução Normativa nº. **007/2023/GS/SEDUC/MT, Credenciamento, Recebimento das Propostas de Preço e Documentos de Habilitação:** dia 29 de novembro de 2022 às 08:00 h, **Início da Sessão, Abertura, Cadastramento das Propostas, Disputa de Preços e Análise da Documentação de Habilitação:** dia 29 de novembro de 2022 às 08:30hs, **Apresentação Das Amostras:** 30/11/2022, 08:30 às 14hs, **Local Da Audiência Pública:** Diretoria Regional de Educação/DRE do Município de Cuiabá, Av. Dom Bosco nº 1601 Bairro Goiabeiras, Telefone: (65) 3637-1037, **Aquisição Do Edital:** Diretoria Regional de Educação/DRE do Município de Cuiabá, Av. Dom Bosco nº 1601 Bairro Goiabeiras, E-mail: cba.coadm@edu.mt.gov.br; **PREGOEIRO (A) OFICIAL:** Fabia Elaine Ferreira de Melo.

Aviso De Chamada Pública Nº 002/2023 Câmara de Negócios da Alimentação Escolar do Município de Pontes e Lacerda/MT, OBJETO: Aquisição de gêneros alimentícios da agricultura familiar e do empreendedor familiar rural e de suas organizações, para atendimento dos alunos matriculados na EE Deputado Dormevil Faria, EE, Mário Spinelli, EE, São José e EE, Tiradentes Tenente PM Carlos Henrique Paschoiotto Scheifer do Município de Pontes e Lacerda/MT e E.E. Verena Leite De Brito e E.E. 11 de agosto do Município de Vila Bela S. Trindade/MT, nos termos do Programa Nacional de Alimentação Escolar/PNAE, nos termos do Art. 14 da lei nº. 11.947 de 16/07/2009, Resolução nº 06 de 08/05/2020, IN 007/2022/GS/SEDUC/MT, conforme descrições e especificações apresentadas, **da publicação do Edital ao recebimento do (s) PROJETO (s) DE VENDA (s)**, será pelo prazo de 20 dias corridos, **Classificação e Julgamento:** dia 07 de dezembro de 2023, às 08 h e 00 min, **Apresentação das Amostras:** dia 07 de dezembro de 2023, às 10h e 30min, **Local da Sessão da Chamada Pública:** Diretoria Regional de Educação de Pontes e Lacerda - DRE/PLA, Avenida Minas Gerais, 1359, Jd. São Cristóvão - Pontes e Lacerda-MT, **Aquisição do Edital:** Chamada Pública do Município de Pontes e Lacerda - MT, Telefone (s): (65)3266-4513, E-mail: pla.coadm@edu.mt.gov.br; **Presidente da Comissão da Chamada Pública:** Dinael Alves de Freitas Silva, Pontes e Lacerda/MT/2022

Aviso de Chamada Pública Nº 003/2023 Câmara de Negócios da Alimentação Escolar do Município de Chapada dos Guimarães /MT, OBJETO: Aquisição de gêneros alimentícios da agricultura familiar e do empreendedor familiar rural e de suas organizações, para atendimento dos alunos matriculados nas Escolas Estaduais do Município de Chapada dos Guimarães/MT, nos termos do Programa Nacional de Alimentação Escolar/PNAE, nos termos do Art. 14 da lei nº. 11.947 de 16/07/2009, Resolução nº 06 de 08/05/2020, IN 007/2022/GS/SEDUC/MT, conforme descrições e especificações apresentadas, **da publicação do Edital ao recebimento do (s) PROJETO (s) DE VENDA (s)**, será pelo prazo de 20 dias corridos, **Classificação e Julgamento:** dia 08 de dezembro de 2023, às 8:30, **Apresentação das Amostras:** dia 09 de dezembro de 2023, às 8:30 min até as 14:00 h, **Local da Sessão da Chamada Pública:** Rua das Palmeiras, Nº 480, Bairro, Av. São Sebastião, Chapada dos Guimarães - MT, 78195-970, **Aquisição do Edital:** Chamada Pública do Município de Chapada dos Guimarães - MT, Telefone (s): 65 -3637-1037, E-mail: cba.coadm@edu.mt.gov.br; **Presidente da Comissão da Chamada Pública:** Kellenn Cristina Silva Cunha.

EXTRATO DE TERMO DE CONTRATO Nº 181/2022

Origem: Pregão Eletrônico SRP Nº: 041/2021/SEDUC -Ata de Registro de Preços nº: 002/2022/SEDUC - Processo Administrativo nº SEDUC-PRO-2022/75035.

Contratante: SECRETARIA DE ESTADO DE EDUCAÇÃO - SEDUC.
Contratada: METACON CONSTRUÇÕES MONTAGENS E COMERCIO LTDA LTDA CNPJ/MF sob nº 00.715.781/0001-09,

Objeto: a contratação de empresa capacitada, que sob demanda, prestará serviços comuns de engenharia com fornecimento de peças, equipamentos, materiais e mão de obra, com percentual desconto a ser aplicado na forma estabelecida em planilhas de serviços e insumos, constantes na tabela do Sistema Nacional de Pesquisa de Custos e Índices da Construção Civil, doravante denominada TABELA SINAPI (sem desoneração) vigentes, estabelecida para o Estado de Mato Grosso, para atender as unidades escolares estaduais e sedes administrativas vinculadas da Secretaria de Estado de Educação, acrescido do BDI", conforme as especificações constantes em contratos. **Escola Estadual Alfredo Treuherz, situada à Avenida dos Primeiros, s/n, Centro, Tabaporã/MT.**

Valor: R\$ 533.934,64 (quinhentos e trinta e tres mil, novecentos e trinta e quatro reais e sessenta e quatro centavos).

Fonte: 120

Empenho: 14101.0001.22.033807-5 e Empenho: 14101.0001.22.059500-0

Prazo de Vigência: O prazo de vigência do presente contrato será de de 12 (doze) meses, com início em 07/11/2022 e término em 06/11/2023.

Prazo de Execução: 120 (cento e vinte) dias consecutivos, com início a partir do dia da expedição da Ordem de Serviço.

Fundamento Legal: Lei nº 8.666/93, Lei nº 10.520, de 17 de julho de 2002, Decreto Federal nº 10.024/2019, Decreto Estadual MT nº 840/2017 consolidado, Resolução Normativa nº 6/2021, de 29 de junho 2021, nos preceitos de Direito Público e, supletivamente, nos Princípios da Teoria Geral dos Contratos e nas disposições do Direito Privado e suas alterações legais posteriores.

Fiscais do Contrato: Cláudio Zanati de Sousa, CPF: 891.084.261-04, CREA MT 49209, matrícula: 307063 matrícula (titular) e Edson Selinger Martin, CPF: 046.974.151-16, CREA MT 49303, Matrícula: 315239 (Titula), Andressa Midori Yamauchi Bauflour, CPF: 035.759.521-16, matrícula: 253285, (Gestora do Contrato).

Cuiabá/MT, 06 de novembro de 2022.

ALAN RESENDE PORTO
Secretário de Estado de Educação

EXTRATO DE TERMO DE CONTRATO Nº 182/2022

Origem: Pregão Eletrônico SRP Nº 041/2021 Ata de Registro de Preços: nº 002/2022/Secretaria de Estado de Educação - Processo SEDUC-PRO-2022/119560
Contratante: SECRETARIA DE ESTADO DE EDUCAÇÃO - SEDUC.
Contratada: A M I CONSTRUÇÕES EIRELI

Objeto: Contratação de empresa capacitada, que sob demanda, serviços comuns de engenharia com fornecimento de peças, equipamentos, materiais e mão de obra, com percentual desconto a ser aplicado na forma estabelecida em planilhas de serviços e insumos, constantes na tabela do Sistema Nacional de Pesquisa de Custos e Índices da Construção Civil, doravante denominada TABELA SINAPI (sem desoneração) vigentes, estabelecida para o Estado de Mato Grosso, para atender as unidades escolares estaduais e sedes administrativas vinculadas da Secretaria de Estado de Educação, acrescido do BDI, para atender **Escola Estadual Profª Edeli Montavani**, situada à rua Jardim São Paulo Iquadra 17, Sinop/MT.

Valor: R\$ R\$ 301.932,14 (trezentos e um mil, novecentos e trinta e dois reais e quatorze centavos).

Empenhos: 14101.0001.22.065699-9

Prazo de Vigência: O período de vigência do contrato será de 12 (doze) meses, tendo seu início em seu início em 07/11/2022 e seu término em 06/11/2023.

Prazo de Execução: 60 (sessenta) dias consecutivos, com início a partir do dia da expedição da Ordem de Serviço.

Fundamento Legal: Lei nº 8.666/93 e suas alterações legais Lei nº 10.520, de 17 de julho de 2002, Decreto Federal nº 10.024/2019, Decreto Estadual MT nº 840/2017 consolidado, Resolução Normativa nº 6/2021, de 29 de junho 2021, nos preceitos de Direito Público e, supletivamente, nos Princípios da Teoria Geral dos Contratos e nas disposições do Direito Privado e suas alterações legais posteriores.

Fiscais do Contrato: Juliano Secundo Herek, CPF: CPF: 650.920.662-53, CREA 120769963-2, matrícula: 252583, (Titular), Carina Mendes da Silva, CPF CPF: 037.504.321-71, CREA 1216161224, matrícula: 230410 (Titular) e Andressa Midori Yamauchi Bauflour CPF nº CPF: 035.759.521-16, Matrícula nº 253285 Matrícula: 253285, Gestora do contrato.

Cuiabá/MT, 07 de novembro de 2022.

ALAN RESENDE PORTO
Secretário de Estado de Educação

EXTRATO DO 3º TERMO ADITIVO AO CONTRATO Nº 044/2022/SEDUC VALOR

ORIGEM: PREGÃO ELETRÔNICO Nº 041/2021/SEDUC - UTILIZAÇÃO A ATA DE REGISTRO DE PREÇOS Nº 002/2022/SEDUC
PROCESSO SIGADOC - SEDUC-PRO-2022/32009

Contratante: SECRETARIA DE ESTADO DE EDUCAÇÃO DE MATO GROSSO

Contratada: VALE DO RIO VERDE CONSTRUÇÕES EIRELLI. (CNPJ Nº 08.806.091/0001-69)

Finalidade: O presente Termo Aditivo tem como objetivo aditar o valor inicialmente

contratado em 20,09% que resulta o valor R\$ 84.198,12(oitenta e quatro mil, cento e noventa e oito reais e doze centavos)

Valor inicial do contrato: R\$ 419.144,16 (quatrocentos e dezanove mil, cento e quarenta e quatro reais e dezesseis centavos)

Valor total do contrato após aditivo: R\$ 503.342,28 (quinhentos e três mil, trezentos e quarenta e dois reais e vinte e oito centavos).

Objeto: O presente Contrato tem por objeto a "Contratação de empresa capacitada, que sob demanda, prestará serviços comuns de engenharia com fornecimento de peças, equipamentos, materiais e mão de obra, com percentual desconto a ser aplicado na forma estabelecida em planilhas de serviços e insumos, constantes na tabela do Sistema Nacional de Pesquisa de Custos e Índices da Construção Civil, doravante denominada TABELA SINAPI (sem desoneração) vigentes, estabelecida para o Estado de Mato Grosso, para atender as unidades escolares estaduais e sedes administrativas vinculadas da Secretaria de Estado de Educação, acrescido do BDI, para atender Escola Estadual Osvaldo Candido Pereira, situada à Av. Mato Grosso, nº 690, bairro Centro, Paranatinga/MT
Fundamento Legal: artigo 57 §1º e incisos da Lei 8.666/93 de 21/06/1993

ALAN RESENDE PORTO
Secretário de Estado de Educação

**AVISO DE ABERTURA DE LICITAÇÃO
CONCORRÊNCIA Nº 029/2022/SEDUC/MT
PROCESSO DIGITAL Nº SEDUC-PRO-2022/47963**

A SECRETARIA DE ESTADO DE EDUCAÇÃO DE MATO GROSSO, torna público para conhecimento dos interessados a realização da **CONCORRÊNCIA Nº 029/2022/SEDUC/MT**, sendo:

OBJETO: Seleção de empresas ou consórcio de empresas para apoio e prestação de serviços técnicos profissionais especializados nas áreas de engenharia e arquitetura para gerenciamento e fiscalização de obras, convênios, elaboração e desenvolvimento de projetos, relatórios de inspeção predial e outros instrumentos congêneres nas edificações que abrigam o sistema Estadual Público de ensino, tendo como premissa o atendimento e cumprimento às legislações relacionadas ao Meio Ambiente, Segurança e Saúde Ocupacional, acessibilidade e Gestão Social.

DATA/HORÁRIO DE RECEBIMENTO DOS ENVELOPES: 02/01/2023, das 09h às 09h30. (HORÁRIO LOCAL).

LOCAL DA SESSÃO PÚBLICA: Sala de licitação da Secretaria de Estado de Educação de Mato Grosso, situada na Rua Engenheiro Edgar Prado Arze, Quadra 01, Lote 05, Setor A, Centro Político Administrativo, CEP 78.049-906, Cuiabá-MT.

O EDITAL E ANEXOS: estarão disponíveis, no site www.seduc.mt.gov.br (menu "Licitação") e no Portal de Aquisições do Estado - SIAG <https://aquisicoes.gestao.mt.gov.br/sgc/faces/pub/sgc/central/EditalPageList.jsp>.

INFORMAÇÕES: fone: (65) 3613-6301, e-mail: cpl@edu.mt.gov.br. A sessão pública poderá ser acompanhada em tempo real através da transmissão no link: <https://www.youtube.com/LicitacaoSeducMT>.

Cuiabá-MT, 11 de novembro de 2022.

FLAVIA EMANUELLE DE SOUZA SOARES

Secretária de Estado de Educação em substituição (PORTARIA 789/2022/GS/SEDUC/MT)
Original assinado

ADMINISTRAÇÃO INDIRETA

UNEMAT

UNIVERSIDADE DO ESTADO DE MATO GROSSO

**ESTADO DE MATO GROSSO
SECRETARIA DE ESTADO DE CIÊNCIA, TECNOLOGIA E INOVAÇÃO
UNIVERSIDADE DO ESTADO DE MATO GROSSO
AVISO DE ABERTURA DE LICITAÇÃO
PREGÃO ELETRÔNICO SRP Nº 0032/2022 - UNEMAT
Processo nº: UNEMAT-PRO-2022/08585 - SIAG: 0008585/2022**

A Universidade do Estado de Mato Grosso - UNEMAT, por intermédio da Comissão Permanente de Licitação designada pela **Portaria nº 104/2022 - UNEMAT** torna público, para conhecimento de todos os interessados, que fará realizar Licitação Pública na **Modalidade de Pregão Eletrônico SRP Nº 0032/2022 - Unemat**, tendo por objeto o **Registro de preço para futura e eventual aquisição de Bandeiras para atendimento à demanda dos Campi Universitários e da Reitoria da Universidade do Estado de Mato Grosso - UNEMAT**, conforme quantidades e especificações constantes do Anexo I e Termo de Referência constante no Anexo XI deste Edital e seus anexos. **LICITAÇÃO COM LOTES EXCLUSIVOS PARA MICROEMPRESAS - ME E EMPRESAS DE PEQUENO PORTE - EPP.**

LANÇAMENTO E ENVIO DA(S) PROPOSTA(S) NO SIAG: entre os dias 17/11/2022 a 29/11/2022, período integral, exceto quanto ao dia da abertura da sessão, quando o horário máximo de aceitação será até as **08h45min** (horário oficial de Mato Grosso).

ABERTURA DAS PROPOSTAS E INÍCIO DA SESSÃO: no dia 29/11/2022 as **09h00min** (horário oficial de Mato Grosso), através do site www.gestao.mt.gov.br - link: <http://aquisicoes.gestao.mt.gov.br>.

EDITAL DISPONIBILIZADO: www.gestao.mt.gov.br - (Link: Portal de Aquisições) e <http://www.unemat.br/licitacoes/>; dúvidas no Telefone: (0**65) 3221-0014.

INFORMAÇÕES: As empresas interessadas deverão providenciar o cadastro no Sistema de Aquisições Governamentais - SIAG, fone (0**65) 3613-3606.

TELEFONE PARA CONTATO: (0**65) 3221-0014.
Cáceres/MT, 11 de novembro de 2022.

**Samuel Longo
Assessor Especial II de Aquisição**

**GOVERNO DO ESTADO DE MATO GROSSO
SECRETARIA DE ESTADO DE CIÊNCIA, TECNOLOGIA E INOVAÇÃO
UNIVERSIDADE DO ESTADO DE MATO GROSSO**

AVISO DE INEXIGIBILIDADE DE LICITAÇÃO Nº 014/2022 - UNEMAT
A Comissão Permanente de Licitação, instituída pela **Portaria nº. 080/2022 - UNEMAT**, em nome da Universidade do Estado de Mato Grosso, torna Público, para conhecimento dos interessados, a **Inexigibilidade de licitação nº 014/2022 - UNEMAT**, que tem como objeto a **Contratação Emergencial de pessoa jurídica para locação de imóvel, sendo 8 (oito) salas Climatizadas com capacidade para no mínimo 40 (quarenta) alunos cada, 01 (um) espaço de convivência e banheiros masculino e feminino, de segunda a sábado no período matutino das 7h00 ÀS 12h00, atendendo a demanda da Universidade do Estado de Mato Grosso - CAMPUS UNIVERSITÁRIO JANE VANINI em Cáceres - MT**, por meio da contratação da empresa **ASSOCIACAO BENEFICENTE PROVIDENCIA AZUL, CNPJ Nº 60.907.680/0005-87**, mediante o pagamento da importância de **R\$ 360.000,00 (trezentos e sessenta mil reais)**, com fundamento no: Art. 74, inciso V da Lei Federal nº 14.133, de 1º de abril de 2021 c/c o Decreto Estadual nº 840, de 10 de fevereiro de 2017 e Decreto Estadual nº 1.126, de 29 de setembro de 2021, nos termos da justificativa de inexigibilidade de licitação, preço e razão da escolha do fornecedor. **Processo nº UNEMAT-PRO-2022/22645.**

Cáceres-MT, 11 de novembro de 2022.
Samuel Longo

Presidente da Comissão Permanente de Licitação

**GOVERNO DO ESTADO DE MATO GROSSO
SECRETARIA DE ESTADO DE CIÊNCIA, TECNOLOGIA E INOVAÇÃO
UNIVERSIDADE DO ESTADO DE MATO GROSSO
RATIFICAÇÃO DA INEXIGIBILIDADE DE LICITAÇÃO Nº 014/2022
- UNEMAT**

Considerando estarem presentes todos os pressupostos autorizados da legislação que regula a matéria, **RATIFICO** para efeitos da Lei Federal nº 14.133, de 1º de abril de 2021 c/c o Decreto Estadual nº 840, de 10 de fevereiro de 2017 e Decreto Estadual nº 1.126, de 29 de setembro de 2021, a **Inexigibilidade de Licitação nº 014/2022 - UNEMAT**, e **AUTORIZO** a Contratação, nas condições seguintes:

CONTRATANTE: UNIVERSIDADE DO ESTADO DE MATO GROSSO.
CONTRATADA: ASSOCIACAO BENEFICENTE PROVIDENCIA AZUL, CNPJ Nº 60.907.680/0005-87.

OBJETO: Contratação Emergencial de pessoa jurídica para locação de imóvel, sendo 8 (oito) salas Climatizadas com capacidade para no mínimo 40 (quarenta) alunos cada, 01 (um) espaço de convivência e banheiros masculino e feminino, de segunda a sábado no período matutino das 7h00 ÀS 12h00, atendendo a demanda da Universidade do Estado de Mato Grosso - CAMPUS UNIVERSITÁRIO JANE VANINI em Cáceres - MT.

VALOR: R\$ 360.000,00 (trezentos e sessenta mil reais)
BASE LEGAL: art. 74, inciso V da Lei Federal nº 14.133, de 1º de abril de 2021 c/c o Decreto Estadual nº 840, de 10 de fevereiro de 2017 e Decreto Estadual nº 1.126, de 29 de setembro de 2021, nos termos da justificativa de inexigibilidade de licitação, preço e razão da escolha do fornecedor. E, para a eficácia dos atos, **DETERMINO** que a presente ratificação e autorização sejam públicas no Diário Oficial do Estado de Mato Grosso, conforme prevê a Lei Federal nº 14.133, de 1º de abril de 2021 c/c o Decreto Estadual nº 840, de 10 de fevereiro de 2017 e Decreto Estadual nº 1.126, de 29 de setembro de 2021. **Processo: UNEMAT-PRO-2022/22645.**

Cáceres-MT, 11 de novembro de 2022.
Prof. Dr. Rodrigo Bruno Zanin
Magnífico Reitor

**GOVERNO DO ESTADO DE MATO GROSSO
SECRETARIA DE ESTADO DE CIÊNCIA, TECNOLOGIA E INOVAÇÃO
UNIVERSIDADE DO ESTADO DE MATO GROSSO
AVISO DE INEXIGIBILIDADE DE LICITAÇÃO Nº 016/2022 - UNEMAT**

A Comissão Permanente de Licitação, instituída pela **Portaria nº. 080/2022 - UNEMAT**, em nome da Universidade do Estado de Mato Grosso, torna Público, para conhecimento dos interessados, a **Inexigibilidade de licitação nº 016/2022 - UNEMAT**, que tem como objeto a **Contratação de empresa especializada em abastecimento de água tratada e coleta de esgoto para o Campus Universitário de Sinop**, por meio da contratação da empresa **AGUAS DE SINOP S.A, CNPJ Nº 20.930.953/0001-66**, mediante o pagamento da importância de **R\$ 74.970,68 (setenta e quatro mil novecentos e sessenta reais e oito centavos)**, com fundamento no: Art. 74, inciso I da Lei Federal nº 14.133, de 1º de abril de 2021 c/c o Decreto Estadual nº 840, de 10 de fevereiro de 2017 e Decreto Estadual nº 1.126, de 29 de setembro de 2021, nos termos da justificativa de inexigibilidade de licitação, preço e razão da escolha do fornecedor. **Processo nº UNEMAT-PRO-2022/18962.**

Cáceres-MT, 11 de novembro de 2022.
Samuel Longo
Presidente da Comissão Permanente de Licitação

GOVERNO DO ESTADO DE MATO GROSSO
SECRETARIA DE ESTADO DE CIÊNCIA, TECNOLOGIA E INOVAÇÃO
UNIVERSIDADE DO ESTADO DE MATO GROSSO
RATIFICAÇÃO DA INEXIGIBILIDADE DE LICITAÇÃO Nº 016/2022
- UNEMAT

Considerando estarem presentes todos os pressupostos autorizativos da legislação que regula a matéria, **RATIFICO** para efeitos da Lei Federal nº 14.133, de 1º de abril de 2021 c/c o Decreto Estadual nº 840, de 10 de fevereiro de 2017 e Decreto Estadual nº 1.126, de 29 de setembro de 2021, a **Inexigibilidade de Licitação nº 016/2022 - UNEMAT**, e **AUTORIZO** a Contratação, nas condições seguintes:

CONTRATANTE: **UNIVERSIDADE DO ESTADO DE MATO GROSSO**.
CONTRATADA: **AGUAS DE SINOP S.A, CNPJ Nº 20.930.953/0001-66**.
OBJETO: **Contratação de empresa especializada em abastecimento de água tratada e coleta de esgoto para o Campus Universitário de Sinop. VALOR: R\$ 74.970,68 (setenta e quatro mil novecentos e sessenta reais e oito centavos)**

BASE LEGAL: art. 74, inciso I da Lei Federal nº 14.133, de 1º de abril de 2021 c/c o Decreto Estadual nº 840, de 10 de fevereiro de 2017 e Decreto Estadual nº 1.126, de 29 de setembro de 2021, nos termos da justificativa de inexigibilidade de licitação, preço e razão da escolha do fornecedor. E, para a eficácia dos atos, **DETERMINO** que a presente ratificação e autorização sejam públicas no Diário Oficial do Estado de Mato Grosso, conforme prevê a Lei Federal nº 14.133, de 1º de abril de 2021 c/c o Decreto Estadual nº 840, de 10 de fevereiro de 2017 e Decreto Estadual nº 1.126, de 29 de setembro de 2021. **Processo: UNEMAT-PRO-2022/18962**.

Cáceres-MT, 11 de novembro de 2022.
Profa. Dra. Nilce Maria da Silva
Magnífica Reitora em substituição

GOVERNO DO ESTADO DE MATO GROSSO
SECRETARIA DE ESTADO DE CIÊNCIA, TECNOLOGIA E INOVAÇÃO
UNIVERSIDADE DO ESTADO DE MATO GROSSO
AVISO DE INEXIGIBILIDADE DE LICITAÇÃO Nº 015/2022 - UNEMAT

A Comissão Permanente de Licitação, instituída pela **Portaria nº. 080/2022 - UNEMAT**, em nome da Universidade do Estado de Mato Grosso, torna Público, para conhecimento dos interessados, a **Inexigibilidade de licitação nº 015/2022 - UNEMAT**, que tem como objeto a **Contratação de serviço especializado para realização de conserto de central telefônica PABX LEUCOTRON ISION IP 1600 DE RACK**, em atendimento a demanda solicitada pelo departamento de tecnologia da informação da Universidade do Estado de Mato Grosso - Campus Universitário de Juara, por meio da contratação da empresa **LEUCOTRON TECNOLOGIA DA INFORMACAO LTDA, CNPJ Nº 18.149.211/0001-56**, mediante o pagamento da importância de **R\$ 7.022,49 (sete mil e vinte e dois reais e quarenta e nove centavos)**, com fundamento no: Art. 74, inciso I da Lei Federal nº 14.133, de 1º de abril de 2021 c/c o Decreto Estadual nº 840, de 10 de fevereiro de 2017 e Decreto Estadual nº 1.126, de 29 de setembro de 2021, nos termos da justificativa de inexigibilidade de licitação, preço e razão da escolha do fornecedor. **Processo nº UNEMAT-PRO-2022/19837**.

Cáceres-MT, 11 de novembro de 2022.
Samuel Longo
Presidente da Comissão Permanente de Licitação

GOVERNO DO ESTADO DE MATO GROSSO
SECRETARIA DE ESTADO DE CIÊNCIA, TECNOLOGIA E INOVAÇÃO
UNIVERSIDADE DO ESTADO DE MATO GROSSO
RATIFICAÇÃO DA INEXIGIBILIDADE DE LICITAÇÃO Nº 015/2022
- UNEMAT

Considerando estarem presentes todos os pressupostos autorizativos da legislação que regula a matéria, **RATIFICO** para efeitos da Lei Federal nº 14.133, de 1º de abril de 2021 c/c o Decreto Estadual nº 840, de 10 de fevereiro de 2017 e Decreto Estadual nº 1.126, de 29 de setembro de 2021, a **Inexigibilidade de Licitação nº 015/2022 - UNEMAT**, e **AUTORIZO** a Contratação, nas condições seguintes:

CONTRATANTE: **UNIVERSIDADE DO ESTADO DE MATO GROSSO**.
CONTRATADA: **LEUCOTRON TECNOLOGIA DA INFORMACAO LTDA, CNPJ Nº 18.149.211/0001-56**.

OBJETO: **Contratação de serviço especializado para realização de conserto de central telefônica PABX LEUCOTRON ISION IP 1600 DE RACK**, em atendimento a demanda solicitada pelo departamento de tecnologia da informação da Universidade do Estado de Mato Grosso - Campus Universitário de Juara.

VALOR: **R\$ 7.022,49 (sete mil e vinte e dois reais e quarenta e nove centavos)**

BASE LEGAL: art. 74, inciso I da Lei Federal nº 14.133, de 1º de abril de 2021 c/c o Decreto Estadual nº 840, de 10 de fevereiro de 2017 e Decreto Estadual nº 1.126, de 29 de setembro de 2021, nos termos da justificativa de inexigibilidade de licitação, preço e razão da escolha do fornecedor. E, para a eficácia dos atos, **DETERMINO** que a presente ratificação e autorização sejam públicas no Diário Oficial do Estado de Mato Grosso, conforme prevê a Lei Federal nº 14.133, de 1º de abril de 2021 c/c o Decreto Estadual nº 840, de 10 de fevereiro de 2017 e Decreto Estadual nº 1.126, de 29 de setembro de 2021. **Processo: UNEMAT-PRO-2022/19837**.

Cáceres-MT, 11 de novembro de 2022.
Profa. Dra. Nilce Maria da Silva
Magnífica Reitora em Substituição

DETRAN

DEPARTAMENTO ESTADUAL DE TRÂNSITO

TERMO DE HOMOLOGAÇÃO e ADJUDICAÇÃO
TOMADA DE PREÇOS nº 05/2022/DETRAN/MT

O DEPARTAMENTO ESTADUAL DE TRÂNSITO - DETRAN-MT, por meio de sua Autoridade Competente, no uso de suas atribuições e na conformidade dos autos, **HOMOLOGA** e **ADJUDICA** nos termos do inciso VII do artigo 38 e inciso VI do artigo 43 ambos da Lei Federal nº 8.666/1993, o procedimento licitatório denominado **Tomada de Preços nº 05/2022/DETRAN/MT** que tem por objeto a "**Contratação de empresa especializada para reforma da 23ª Ciretran de Juara - MT**", conferindo à **empresa vencedora do certame, GLOBAL SERVIÇOS E ENGENHARIA LTDA, CNPJ: 22.058.518/0001-19**, no valor global de **R\$459.237,65** (quatrocentos e cinquenta e nove mil duzentos e trinta e sete reais e sessenta e cinco centavos), a expectativa de contratação com esta Autarquia Estadual para execução do objeto ora pretendido.

Cuiabá-MT, 11 de novembro de 2022.

GUSTAVO REIS LOBO DE VASCONCELOS

Presidente
DETRAN/MT

BAIXE O APLICATIVO E ACOMPANHE OS SORTEIOS.

O jeito mais fácil de concorrer a mais de 1000 prêmios por mês: pede CPF na nota.

NOTA MT

NOTA FISCAL

CPF 065.002.999-19

TOTAL R\$ 89,00

MATO GROSSO

Quando você pede o CPF na nota, todo mundo ganha. Você ganha, porque concorre a mais de mil prêmios por mês. A instituição social que você escolher também ganha, porque outro prêmio é repassado a ela. E Mato Grosso inteiro ganha, porque tem mais recursos para investir na educação, saúde e segurança de todos. Garantir isso é muito fácil: **é só entrar no site, fazer cadastro e pedir o CPF na Nota MT.**

nota.mt.gov.br

SÍMBOLO TOTAL DAS SUAS INFORMAÇÕES.

SEFAZ Secretaria de Estado de Fazenda

Estado de Mato Grosso

Antes de fazer seu cadastro, confira o regulamento completo no site.

DEFENSORIA PÚBLICA

Processo nº 15164/2022
Assunto: Pregão Eletrônico de nº 67/2022

**HOMOLOGAÇÃO/RESULTADO DA LICITAÇÃO NA
MODALIDADE PREGÃO ELETRÔNICO DE Nº 67/2022**

A DEFENSORIA PÚBLICA DO ESTADO DE MATO GROSSO, mediante o seu Ordenador de Despesas, vem a público, **DIVULGAR O RESULTADO DE LICITAÇÃO NA MODALIDADE PREGÃO ELETRÔNICO Nº 067/2022/DPMT** - Processo n. 15164/2022, o qual tem por objeto a contratação imediata de empresa especializada na execução de serviços de Comunicação Visual no Edifício Pantanal Business, em Cuiabá-MT, para atender as necessidades da Defensoria Pública do Estado de Mato Grosso.

ITEM	ESPECIFICAÇÃO DO OBJETO	EMPRESA	UN	QTD	VALOR MÉD. UNIT.	RESULTADO
01	Contratação imediata de empresa especializada na execução de serviços de Comunicação Visual no Edifício Pantanal Business, em Cuiabá-MT.	LC COMUNICAÇÃO VISUAL LTDA	Und.	01	R\$ 381.678,00	HOMOLOGADO

VALOR TOTAL ESTIMADO: R\$ 964.260,97 (novecentos e sessenta e quatro mil duzentos e sessenta reais e noventa e sete centavos).

VALOR TOTAL HOMOLOGADO: R\$ 381.678,00 (trezentos e oitenta e um mil seiscentos e setenta e oito reais).

ECONOMIA: R\$ 582.582,97 (quinhentos e oitenta e dois mil quinhentos e oitenta e dois reais e noventa e sete centavos).

Cuiabá/MT, 10 de novembro de 2022.

ROGÉRIO BORGES FREITAS
PRIMEIRO SUBDEFENSOR PÚBLICO-GERAL

RESOLUÇÃO Nº 151/2022/CSDP

REGULAMENTA A METODOLOGIA INSTITUCIONAL DO PROGRAMA DE VISTORIA E MONITORAMENTO DAS CONDIÇÕES ESTRUTURAIS E DE ATENDIMENTO DAS UNIDADES DE SAÚDE DO ESTADO E MUNICÍPIOS DE MATO GROSSO.

O CONSELHO SUPERIOR DA DEFENSORIA PÚBLICA DO ESTADO, no uso de suas atribuições institucionais conferidas pela Lei Orgânica da Defensoria Pública do Estado de Mato Grosso (Lei Complementar Estadual n.º 146/2003 com alterações da n.º.608/2018), em seu artigo 15 e artigo 21, I, VI, IX, XIX e XXVI;

CONSIDERANDO o julgamento do processo nº 11585/2022 realizado na 18ª Reunião Ordinária do Conselho Superior da Defensoria Pública do Estado de Mato Grosso, em 07/10/2022;

CONSIDERANDO que a Defensoria Pública é instituição permanente, essencial à função jurisdicional do Estado, incumbindo-lhe, como expressão e instrumento do regime democrático, fundamentalmente, a orientação jurídica, a promoção dos direitos humanos e a defesa, em todos os graus, judicial e extrajudicial, dos direitos individuais e coletivos, de forma integral e gratuita, aos necessitados, na forma do inciso LXXIV do art. 5º da Constituição Federal;

CONSIDERANDO o papel constitucional de orientação ampla, incluindo nela o dever de ouvir, conscientizar e educar o usuário a respeito de seus direitos e deveres, entre eles o direito de acesso à saúde pública;

CONSIDERANDO que incumbe à Defensoria Pública a defesa judicial e extrajudicial das pessoas hipossuficientes e dos grupos sociais vulneráveis, nos termos do artigo 4º, da Lei Complementar de nº 80/94, e que esses vulneráveis, em sua maioria, são usuários do Sistema Único de Saúde (SUS);

CONSIDERANDO que é prerrogativa do membro da Defensoria Pública requisitar de autoridades públicas ou de seus agentes exames, certidões, perícias, vistorias, diligências, processos, documentos, informações, esclarecimentos e providências necessárias ao exercício de suas atribuições (art. 128, inciso X, da Lei Complementar nº 80/1994);

CONSIDERANDO o direito fundamental à saúde, previsto nos artigos 6º e 196 da Constituição Federal, artigo 2º da Lei de nº 8.080/90 e no artigo XXV, item 01 da Declaração Universal de Direitos Humanos;

CONSIDERANDO o que determina o artigo 37, *caput*, da Constituição Federal, no sentido de que os serviços públicos, dentre os quais os de prevenção, promoção e recuperação da saúde, devem ser prestados com a máxima eficiência possível;

RESOLVE:

DAS DISPOSIÇÕES INICIAIS

Art. 1º A Defensoria Pública realizará vistorias nas Unidades de Saúde, tais como Postos, Centros, Hospitais Gerais e Especializados, Unidades Mistas, Pronto Socorro e Centros de Atenção Psicossocial, sem excluir outros de âmbito Estadual e Municipais, conveniados e/ou credenciados no Sistema Único de Saúde (SUS) e nas denominadas comunidades terapêuticas voltadas ao enfrentamento do uso indevido de álcool ou outras drogas ilícitas.

§ 1º Entende-se por vistoria a incursão as Unidades de Saúde Públicas e/ou conveniadas e credenciadas no SUS, para aplicar entrevistas nos profissionais trabalhadores da saúde, usuários do sistema, familiares e ou acompanhantes dos pacientes, identificando:

- I - irregularidades no abastecimento de medicamentos e insumos;
- II - problemas envolvendo o baixo quantitativo e ou ausência de funcionários ou prestadores de serviços;
- III - o papel desempenhado por cada unidade pública de saúde na Rede de Atenção, especialmente às Urgências;
- IV - a regulação dos serviços de saúde prestados;
- V - outras necessidades pertinentes ao bom desenvolvimento da Saúde Pública.

§ 2º As informações levantadas terão por finalidade:

- I - exigir a adoção de medidas de melhor equacionamento do quadro de funcionários e ou prestadores de serviço de saúde, evitando períodos de desassistência;
- II - monitorar a qualidade e eficiência dos serviços de saúde prestados à população.

§ 3º As inspeções ocorrerão ordinariamente, conforme calendário previamente estabelecido e, extraordinariamente, a qualquer tempo, em quaisquer das Unidades de Saúde ou Comunidades Terapêuticas em casos de fundada denúncia, a requerimento do Defensor Público-Geral ou da Corregedoria - Geral da Defensoria Pública.

§ 4º As vistorias serão preferencialmente coordenadas pelo Núcleo de Saúde da Defensoria Pública e, até que seja criado e instalado, serão coordenadas pelo Grupo de Atuação Estratégica em Direitos Coletivos - Gaedic-Saúde ou Defensora ou Defensor Público designado pelo Defensor Público-Geral, que organizará a inspeção, bem como todas as informações coletadas durante os trabalhos realizados.

§ 5º As informações coletadas serão remetidas ao Defensor Público-Geral que armazenará em banco de dados próprio, à Corregedoria-Geral da Defensoria Pública e as autoridades competentes como os Conselhos Estadual e Municipais de Saúde, Ouvidorias, Secretaria Estadual e Municipais de Saúde entre outras a depender das necessidades identificadas e medidas que deverão ser tomadas.

§ 6º As vistorias não excluem as atribuições da Defensora e Defensor Público natural da causa que, eventualmente, necessite visitar as Unidades Hospitalares para averiguar irregularidades pontuais e ou outras questões igualmente pertinentes.

DA COMISSÃO DE VISTORIA

Art. 2º Cada vistoria será realizada por, no mínimo, 02 (dois) Defensores Públicos, devidamente identificados, acompanhados, preferencialmente de integrantes da Assessoria Técnica de Assuntos Interdisciplinares (ATAI) e, se necessário, outros integrantes do quadro de servidores da Defensoria Pública, bem como entidades convidadas que possuam comprovadamente atividades finalísticas ligadas a saúde pública, os quais formarão a *Comissão de Inspeção*, observando-se as seguintes diretrizes gerais:

I - As vistorias serão realizadas sem prévia comunicação à direção da Unidade de Saúde, bem como a Secretaria Estadual ou Municipal a qual pertença;

II - Antes das vistorias, o responsável pela coordenação, definido pelo artigo 1º,

§ 4º, reunirá as informações disponíveis e relevantes sobre a denúncia, se houver, e a Unidade de Saúde a ser inspecionada, proporcionando a adequada preparação da incursão;

III - Nas vistorias, preferencialmente, haverá a comunicação do membro da Defensoria Pública com atribuição na Saúde Pública, com atuação na comarca, o qual poderá ser convidado para acompanhar os trabalhos da comissão e permanecer a disposição para a colheita de informações e ações relevantes;

IV - A Defensoria Pública deverá organizar ou estimular a participação das Defensoras e Defensores Públicos responsáveis pelas inspeções em cursos ou palestras de capacitação específicas sobre o tema; Parágrafo único. O Defensor Público-Geral providenciará a designação e o afastamento das atribuições ordinárias dos membros designados, bem como disponibilizará servidores e material de apoio para a realização das inspeções.

DA EXECUÇÃO DOS TRABALHOS

Art. 3º A execução das inspeções terá as seguintes etapas:

I - Os membros da Defensoria Pública deverão estar em posse dos questionários constante nos anexos da presente resolução, conforme indicados a cada espécie de unidade de saúde, e que deverão ser preenchidos a partir das seguintes fontes distintas:

a) informações prestadas pelos profissionais da saúde, concursados e ou prestadores de serviço;

b) entrevistas com o usuário do serviço de saúde, seus familiares e ou acompanhantes;

c) observação direta e análise de documentos disponibilizados aos Defensores Públicos.

II - Assim que ingressarem no hospital ou centro de saúde objeto da vistoria, a Defensora ou Defensor Público coordenador dos trabalhos deverá comunicar a inspeção ao diretor da unidade, bem como dirigir-se à ouvidoria interna do local e requisitar cópias das reclamações e solicitações realizadas pelos usuários, nos últimos 6 meses, as quais deverão ser recolhidas ao final da vistoria.

III - Ao ingressarem no local dos trabalhos, os membros da Defensoria Pública, em posse do modelo de relatório constante em um dos anexos da presente resolução, os preencherão a partir de informações obtidas com os funcionários, prestadores de serviço, usuários, familiares, acompanhantes e da observação direta dos próprios Defensores Públicos.

IV - A equipe poderá se dividir a fim de otimizar os trabalhos, devendo priorizar entrevistas com os coordenadores ou chefias de cada ala ou setor, sem descuidar de colher informações de outros profissionais que também trabalham no local.

V - Os usuários do serviço de saúde, seus familiares e acompanhantes, deverão ser informados sobre as razões da vistoria, o sigilo quanto a sua qualificação, bem como o direito de não responder ao questionário se assim desejarem ou, ao respondê-lo, a facultatividade quanto ao fornecimento dos dados pessoais, devendo o entrevistador, sempre que possível, atentar para a diversidade de gênero, etariedade, aspectos socioculturais, entre outras características, na escolha das pessoas entrevistadas.

VI - A equipe deverá registrar e, se necessário, filmar todas as informações e situações que julgar necessárias, respeitando a privacidade, especialmente dos enfermos, em conformidade com o direito a imagem e intimidade que lhes assiste.

VII - Encerradas as diligências, no prazo de até 10 (dez) dias úteis, as Defensoras e Defensores Públicos componentes da Comissão que realizou a inspeção, emitirão relatório circunstanciado conclusivo das atividades, instruído com todas as informações do questionário e imagens captadas, enviando-o para a Coordenação da inspeção.

VIII - O Coordenador do Núcleo de Saúde, do Gaedic-Saúde ou Defensor Público responsável pela coordenação dos trabalhos realizados, após receber os relatórios individuais da equipe de inspeção, no prazo prorrogável de até 30 (trinta) dias, deverá encaminhar o relatório final ao

Defensor Público-Geral e a Corregedoria-Geral da Defensoria Pública, sendo facultado seu encaminhamento as demais Instituições responsáveis pela fiscalização e controle para ciência e demais providências que o caso requer.

IX - As demandas individuais e coletivas que eventualmente surgirem em decorrência da vistoria e exigirem a atuação da Defensoria Pública serão encaminhadas à Defensora ou Defensor Público natural, que poderá, juntamente ou não, com a Comissão de Vistoria, tomar as providências administrativas e judiciais cabíveis.

Art. 4º A Defensora ou Defensor Público natural ficará incumbido de realizar o monitoramento das providências requeridas aos Entes, Instituições e Órgãos competentes para solucionar os problemas apontados, comunicando eventual omissão ao Núcleo de Saúde e, na ausência, ao Gaedic-Saúde e ao Defensor Público-Geral para providências cabíveis.

DAS DISPOSIÇÕES FINAIS

Art. 5º A primeira vistoria deverá ser realizada no prazo máximo de 12 (doze) meses após a publicação desta Resolução.

Art. 6º Os casos omissos serão resolvidos pelo Defensor Público-Geral.

Art. 7º Esta Resolução entra em Vigor na data da sua publicação.

Cuiabá, 11 de novembro de 2022.

Clodoaldo Aparecido Gonçalves de Queiroz
Presidente do Conselho Superior

**ANEXO I UNIDADES BÁSICAS DE SAÚDE
(POSTO DE SAÚDE DE FAMÍLIA/EQUIPE DE SAÚDE DA FAMÍLIA,
CENTROS DE SAÚDE, CLÍNICA DE ATENÇÃO PRIMÁRIA ETC)
ROTEIRO ORIENTATIVO PARA AS ENTREVISTAS NAS VISTORIAS
DAS UNIDADES DE SAÚDE**

Ressalta-se que uma Unidade de Saúde ou um Serviço de Acolhimento de Caráter Transitório possui setores, alas e especialidades diferentes entre si. Assim, é importante conhecer a estrutura organizacional da Unidade para melhor dividir os trabalhos que serão desempenhados pela Comissão. Este roteiro apresenta um direcionamento para os trabalhos a serem realizados em Unidades Básicas de Saúde, e pode ser também utilizado para outros tipos de unidades da Atenção Básica, desde que receba adequações às especificidades de cada serviço.

1. IDENTIFICAÇÃO

INSPEÇÃO Nº /20

1.1. UNIDADE DE SAÚDE:

1.2. ENDEREÇO:

1.3. TELEFONE:

1.4. E-MAIL:

1.5. CNES:

1.6. EQUIPE DE INSPEÇÃO

NOME

CARGO

INSTITUIÇÃO

MATRÍCULA

1.7. ENTREVISTADORES

NOME

CARGO

INSTITUIÇÃO

MATRÍCULA

1.8. REPRESENTANTES DE INSTITUIÇÕES QUE ACOMPANHAM A INSPEÇÃO:

NOME

CARGO

INSTITUIÇÃO

MATRÍCULA

2.1 FLUXO DE ATENDIMENTO:

ATENDIMENTO POR DEMANDA ESPONTÂNEA

DEMANDA REFERENCIADA,

ESPONTÂNEA E DIFERENCIADA

2.2 TURNO DE ATENDIMENTO:

ATENDIMENTO SOMENTE PELA MANHÃ

ATENDIMENTO NOS TURNOS DA MANHÃ E À TARDE

ATENDIMENTO COM TURNOS INTERMITENTES

ATENDIMENTO SOMENTE À TARDE

ATENDIMENTO NOS TURNOS DA MANHÃ, TARDE E NOITE

ATENDIMENTO CONTÍNUO DE 24 HORAS/DIA (PLANTÃO: INCLUI

SÁBADOS, DOMINGOS E FERIADOS

3. INFRAESTRUTURA DO ESTABELECIMENTO DE SAÚDE

3.1 NO SETOR ADMINISTRATIVO, A UNIDADE DISPÕE DE:

3.1.1. SALA DE RECEPÇÃO?
 3.1.2. SALA DE ESPERA?
 3.1.3. SALA DE PRONTUÁRIOS E/OU ARQUIVOS?
 3.1.4. ADMINISTRAÇÃO E GERÊNCIA?
 3.1.5. SALA DE REUNIÕES?
 3.1.6. SALA DE AGENTE COMUNITÁRIO DE SAÚDE (ACS)?
 3.1.7. ALMOXARIFADO?
 3.1.8. ÁREA PARA ASSISTÊNCIA FARMACÊUTICA: OBS.:
 3.2. NO SETOR DE ATENDIMENTO CLÍNICO, A UNIDADE DISPÕE DE:
 3.2.1. CONSULTÓRIO MÉDICO?
 3.2.2. CONSULTÓRIO DE ENFERMAGEM?
 3.2.3. SALA DE ATENDIMENTO PRIVATIVO PARA OUTROS PROFISSIONAIS (POR EXEMPLO, ASSISTENTE SOCIAL, PSICÓLOGO, ETC):
 3.2.4. SALA DE PROCEDIMENTOS:
 3.2.6. SALA DE COLETA DE EXAMES:
 3.2.7. SALA DE NEBULIZAÇÃO:
 3.3. NO SETOR ODONTOLÓGICO, A UNIDADE DISPÕE DE:
 3.3.1. CONSULTÓRIO ODONTOLÓGICO:
 3.3.2. CADEIRAS E EQUIPAMENTOS ODONTOLÓGICOS:
 3.4. NO SETOR DE APOIO, A UNIDADE DISPÕE DE:
 3.4.1. SALA DE ATIVIDADES COLETIVAS PARA OS PROFISSIONAIS DA ATENÇÃO BÁSICA:
 3.4.2. SANITÁRIO PARA O PÚBLICO:
 3.4.3. BANHEIRO PARA FUNCIONÁRIOS:
 3.4.4. COPA/COZINHA:
 3.4.5. ÁREA DE SERVIÇO E MATERIAL DE LIMPEZA:
 3.4.6. ABRIGO DE RESÍDUOS SÓLIDOS (EXPURGO):
 3.5. ESPAÇOS ADAPTADOS PARA AS PESSOAS COM DEFICIÊNCIA EM CONFORMIDADE COM AS NORMATIVAS VIGENTES?
 3.6. CONFORTO TÉRMICO?
 3.7. TODOS OS AMBIENTES POSSUEM JANELAS OU EXAUSTORES OU VENTILADORES POSSIBILITANDO A CIRCULAÇÃO DE AR?
 3.8. POSSUEM CLIMATIZADORES (COMO APARELHO DE AR CONDICIONADO OU SPLIT)?
 3.9. CONFORTO ACÚSTICO? :
 3.10. OS AMBIENTES SÃO CLAROS, COM LUMINOSIDADE NATURAL
4. DISPOSIÇÃO DAS INFORMAÇÕES:
 4.1. A UNIDADE DE SAÚDE DEIXA EVIDENCIADO EM MURAL OU ALGUM OUTRO LOCAL AS INFORMAÇÕES ABAIXO:
 4.1.1. IDENTIFICAÇÃO DOS SERVIÇOS EXISTENTES NA UNIDADE?
 4.1.2. ESCALA DOS PROFISSIONAIS:
 Lei 10.098/2000 - Capítulo IV da acessibilidade nos edifícios públicos ou de uso coletivo, Art.11, incisos I, II, III e IV.
 4.1.3. HORÁRIOS DE FUNCIONAMENTO:
 4.1.4. SINALIZAÇÃO DE FLUXOS:
5. COMPOSIÇÃO DAS EQUIPES E COBERTURA POPULACIONAL
 5.1. QUANTAS EQUIPES DE SAÚDE DA FAMÍLIA (ESF) TRABALHAM NESTA UBS?
 5.2. QUAL A POPULAÇÃO COBERTA POR CADA ESF?
 5.3. QUANTOS BAIRROS ESTA UNIDADE DE SAÚDE ABRANGE?
 5.3.1. QUAIS BAIRROS?
 5.4. QUANTAS PESSOAS E/OU FAMÍLIAS SÃO REFERENCIADAS NESTA UNIDADE?
 5.5. A EQUIPE DE SAÚDE DA FAMÍLIA (ESF) CONTA COM OS PROFISSIONAIS LISTADOS ABAIXO? SE SIM, INDICAR O QUANTITATIVO DE PROFISSIONAIS NA UNIDADE, SUA CARGA HORÁRIA E O VÍNCULO DE TRABALHO (ESTATUTÁRIO/CONCURSADO, LIVRE NOMEAÇÃO E EXONERAÇÃO/COMISSIONADO, TERCEIRIZADO, ETC.)
 PROFISSIONAIS
 ENFERMEIRO
 ENFERMEIRO
 TÉC. OU AUX. ENFERMAGEM
 TÉC. OU AUX. ENFERMAGEM
 PEDIATRA
 OBSTETRA
 GINECOLOGISTA
 CLÍNICO
 CIRURGIÃO
 MÉDICO
 MÉDICO
 MÉDICO
 NUTRICIONISTA
 PSICÓLOGO
 ASSISTENTE SOCIAL
 TÉCNICO
 PROFISSIONAL DE SAÚDE BUCAL
 AGENTE COMUNITÁRIO DE SAÚDE3
 AGENTE DE COMBATE A ENDEMIAS
 ODONTÓLOGO

FISIOTERAPEUTA
 PSIQUIATRA
 TÉCNICO ADMINISTRATIVO
 OUTROS:

2. A Política Nacional de Atenção Básica recomenda uma equipe de Saúde da Família (eSF) ou de Atenção Básica (eAB) seja responsável para cada 2.000 habitantes, podendo esse número ser maior ou menor desde que justificado por outros fatores - especificidades do território e/ou população, vulnerabilidades, etc.

3. A Política Nacional de Atenção Básica estabelece que em áreas de grande dispersão territorial, áreas de risco e vulnerabilidade social, recomenda-se a cobertura de 100% da população com número máximo de 750 pessoas por ACS.

5.6. HÁ EQUIPE DE CONSULTÓRIO NA RUA VINCULADO A ESTA UNIDADE DE SAÚDE?

SE SIM, ESPECIFICAR A COMPOSIÇÃO DA EQUIPE E EVIDENCIAR O SEU FUNCIONAMENTO. (EVENTUALMENTE ESSA PERGUNTA PODE SER FEITA AOS ÓRGÃOS GESTORES)

5.7. ESTA UNIDADE DISPÕE DE SUPORTE DO NÚCLEO AMPLIADO DE SAÚDE DA FAMÍLIA E ATENÇÃO BÁSICA (NASF-AB)?

SE SIM, ESPECIFIQUE COMO É FEITA ESSE SUPORTE.

6. ANÁLISE DA PERSPECTIVA DOS TRABALHADORES

6.1. COMO VOCÊ AVALIA A ESTRUTURA FÍSICA DA UNIDADE? HÁ SALA ADEQUADA PARA OS ATENDIMENTOS?

6.2. VOCÊ CONSIDERA SUFICIENTE A QUANTIDADE DE TRABALHADORES VINCULADOS À UNIDADE?

6.3. JÁ DEIXOU DE REALIZAR PROCEDIMENTOS E/OU ATENDIMENTOS POR FALTA OU INSUFICIÊNCIA DE RECURSOS, INSUMOS OU ESTRUTURA? SE SIM, EXPLIQUE

6.4. HÁ ALGUM PROGRAMA ESPECIALIZADO PARA ATENDIMENTO À PESSOAS COM BAIXO GRAU DE ESCOLARIDADE, PRINCIPALMENTE QUANTO A ORIENTAÇÃO NA PRESCRIÇÃO DE MEDICAMENTOS?

6.5. QUAIS OS MAIORES DESAFIOS NO SEU COTIDIANO DE TRABALHO?

6.6. HÁ SUGESTÕES DE MELHORIAS PARA A PRESTAÇÃO DOS SERVIÇOS?

7. ANÁLISE DA PERSPECTIVA DOS USUARIOS

7.1. O PACIENTE JÁ TEM CARTÃO SUS?

7.2. QUAL SEU VÍNCULO COM O SERVIÇO?

USUARIO

FAMILIAR DE USUARIO

7.3. QUAL O SEU PARENTESCO COM O PACIENTE?

7.4. QUAL A LOCALIDADE (BAIRRO/ASSENTAMENTO/ÁREA DO ZONEAMENTO URBANO) DE RESIDÊNCIA DO PACIENTE?

7.5. QUAL O MEIO DE TRANSPORTE UTILIZADO PARA CHEGAR AO LOCAL?

7.6. QUAL A SUA IDADE E GRAU DE ESCOLARIDADE?

7.7. QUAL A IDADE E GRAU DE ESCOLARIDADE DO PACIENTE?

7.8. QUAL A DEMANDA QUE TROUXE O PACIENTE PARA ATENDIMENTO À UBS?

7.8.1. A SUA DEMANDA FOI ATENDIDA?

7.8.2. SE SIM, QUANTO TEMPO LEVOU DA PROCURA DO SERVIÇO ATÉ O DIA AGENDADO?

7.9. É A PRIMEIRA VEZ QUE É ATENDIDO NA UNIDADE OU É RETORNO?

7.10. FOI ENCAMINHADO POR ALGUM SERVIÇO? SE SIM, QUAL?

7.11. SE É PACIENTE DA UBS, VOCÊ É ACOMPANHADO POR QUAIS PROFISSIONAIS (LISTAR AS ESPECIALIDADES E/OU SERVIÇOS)?

7.12. COM QUE FREQUÊNCIA RECEBE VISITAS DA/O AGENTE COMUNITÁRIO DE SAÚDE?

7.13. JÁ NECESSITOU DE VISITA DOMICILIAR DA EQUIPE DE SAÚDE? SE SIM, PODERIA COMPARTILHAR A SUA EXPERIÊNCIA?

7.14. O PACIENTE FAZ USO DE ALGUM OUTRO SERVIÇO DE SAÚDE (CAPS, HOSPITAL, AMBULATÓRIOS, CEM- CENTRO DE ESPECIALIDADES MÉDICAS, CRIDAC - CENTRO DE REABILITAÇÃO INTEGRAL DOM AQUINO CORREA? SE SIM, INDICAR QUAIS.

7.15. O PACIENTE PROCUROU OUTRO SERVIÇO ANTES DE VIR À UBS? SIM NÃO

CASO AFIRMATIVO, COMO FOI O FLUXO PARA CHEGAR ATÉ AQUI (ORIENTAÇÃO EM ALGUM OUTRO LUGAR QUE BUSCOU ATENDIMENTO; ENCAMINHAMENTO DE ALGUMA OUTRA UNIDADE DE SAÚDE; DIFICULDADES NA EFETIVAÇÃO DO ACESSO NO OUTRO LOCAL, ETC)?

7.16. O PACIENTE PRECISA OU PRECISOU FAZER ALGUM EXAME/PROCEDIMENTO OU TER ACESSO A ALGUM MEDICAMENTO QUE AINDA NÃO FOI FEITO? SE SIM, QUAL FOI A JUSTIFICATIVA DADA PELA UNIDADE DE SAÚDE E HÁ QUANTO TEMPO ESPERA?

7.17. O PACIENTE ESTÁ EM ALGUMA FILA DE REGULAÇÃO? SE SIM, QUAL E HÁ QUANTO TEMPO?

7.18. O PACIENTE TEVE DIFICULDADE EM ACESSAR QUALQUER OUTRO SERVIÇO PARA O QUAL TENHA SIDO ENCAMINHADO A

PARTIR DA UBS? SE SIM, QUAL?

7.19 COMO AVALIA O ATENDIMENTO PRESTADO PELOS PROFISSIONAIS QUE TRABALHAM NA UNIDADE?

7.20 O PACIENTE RECEBE ALGUM REGISTRO DE REALIZAÇÃO DA CONSULTA OU DOCUMENTO DE RETORNO? (SE FOR O CASO, PEDIR PARA OLHAR OS DOCUMENTOS) OBS

7.21 SABE SE NA UNIDADE DE SAÚDE EXISTE UMA OUVIDORIA OU QUALQUER OUTRO DISPOSITIVO PARA RECEBER EVENTUAIS RECLAMAÇÕES? SE EXISTEM REGISTROS DESSAS RECLAMAÇÕES, RECEBE ALGUM PROTOCOLO PARA ACOMPANHAMENTO?

7.22 EXISTE ALGUMA RECLAMAÇÃO SOBRE O ATENDIMENTO OU INSTALAÇÕES QUE QUEIRA FAZER?

ANEXO II

UNIDADES DA ATENÇÃO BÁSICA

Núcleo de Apoio à Saúde da Família - NASF - Tipo 1

ROTEIRO ORIENTATIVO PARA AS ENTREVISTAS NAS VISTORIAS DAS UNIDADES DE SAÚDE

Ressalta-se que uma Unidade de Saúde ou um Serviço de Acolhimento de Caráter Transitório possui setores, alas e especialidades diferentes entre si. Assim, é importante conhecer a estrutura organizacional da Unidade para melhor dividir os trabalhos que serão desempenhados pela Comissão. Este roteiro apresenta um direcionamento para os trabalhos a serem realizados em Unidades Básicas de Saúde, e pode ser também utilizado para outros tipos de unidades de Atenção Básica, desde que receba adequações às especificidades de cada serviço.

1. IDENTIFICAÇÃO

1.1 INSPEÇÃO Nº /20

1.2 ENDEREÇO

1.3 TELEFONE

1.4 E-MAIL

1.5 CNES

1.6. EQUIPE DE INSPEÇÃO

NOME

CARGO

INSTITUIÇÃO

MATRICULA

1.7. ENTREVISTADORES

NOME

CARGO

INSTITUIÇÃO

MATRICULA

1.8. REPRESENTANTES DE INSTITUIÇÕES QUE ACOMPANHAM A INSPEÇÃO:

NOME

CARGO

INSTITUIÇÃO

MATRICULA

1ª Portaria nº 154, de 24 de Janeiro de 2008 - Ministério da Saúde, republicada em 04 de Março de 2008 e atualizada pela Portaria de nº 3.124, de 28 de dezembro de 2012, que redefine os parâmetros de vinculação das modalidades 1 e 2, além de criar a modalidade 3.

2. CARACTERIZAÇÃO:

2.1 Fluxo de atendimento:

Atendimento por demanda espontânea,

Demanda referenciada,

Espontânea e diferenciada.

2.2 Turno de Atendimento:

Atendimento somente pela manhã

Atendimento nos turnos da manhã e à tarde

Atendimento com turnos intermitentes

Atendimento somente à tarde

Atendimento nos turnos da manhã, tarde e noite

Atendimento contínuo de 24 horas/dia (plantão: inclui sábados, domingos e feriados)

3. COMPOSIÇÃO DAS EQUIPES:

3.1 Psicólogo (a)

Possui alguma especialidade?

Quantitativo:

Vínculo de Trabalho:

Carga Horária:

Distribuição da carga horária de trabalho:

3.2 Farmacêutico (a)

Possui alguma especialidade?

Quantitativo:

Vínculo de Trabalho:

Carga Horária:

Distribuição da carga horária de trabalho:

3.3 Fonoaudiólogo (a)

Possui alguma especialidade?

Quantitativo:

Vínculo de Trabalho:

Carga Horária:

Distribuição da carga horária de trabalho:

3.4 Médico ginecologista (a)

Possui alguma especialidade?

Quantitativo:

Vínculo de Trabalho:

Carga Horária:

Distribuição da carga horária de trabalho:

3.5 Médico Homeopata

Possui alguma especialidade?

Quantitativo:

Vínculo de Trabalho:

Carga Horária:

Distribuição da carga horária de trabalho:

3.6 Médico Acupunturista

Possui alguma especialidade?

Quantitativo:

Vínculo de Trabalho:

Carga Horária:

Distribuição da carga horária de trabalho:

3.7 Médico Pediatra

Possui alguma especialidade?

Quantitativo:

Vínculo de Trabalho:

Carga Horária:

Distribuição da carga horária de trabalho:

3.8 Nutricionista

Possui alguma especialidade?

Quantitativo:

Vínculo de Trabalho:

Carga Horária:

Distribuição da carga horária de trabalho:

3.9 Outras formações

Possui alguma especialidade?

Quantitativo:

Vínculo de Trabalho:

Carga Horária:

Distribuição da carga horária de trabalho:

3.10 Outras formações

Possui alguma especialidade?

Quantitativo:

Vínculo de Trabalho:

Carga Horária:

Distribuição da carga horária de trabalho:

3.11 Outras formações

Possui alguma especialidade?

Quantitativo:

Vínculo de Trabalho:

Carga Horária:

Distribuição da carga horária de trabalho:

4. COBERTURA POPULACIONAL E ÁREA DE ABRANGÊNCIA

4.1 Este NASF se vincula a quantas Equipes de Saúde da Família?

4.1.2 Quais são elas?

5. ATIVIDADES DESENVOLVIDAS PELO NASF

5.1 Este NASF realiza quais atividades em sua agenda de trabalho

5.2 Há participação em reuniões de equipes de Saúde da Família? Se sim, com qual periodicidade?

5.3 Há discussão e construção de Projetos Terapêuticos? Se sim, com qual periodicidade?

5.4 Há discussão de temas teóricos? Se sim, com qual periodicidade?

5.5 Há realização de Atendimento compartilhado? Se sim, com quais profissionais?

5.6 Há realização de Visitas domiciliares? Se sim, Com que frequência?

5.7 São realizadas atividades assistenciais diretas à população?

5.8 São realizadas ações no território junto às equipes de Saúde da Família?

5.9 Qual é a forma de acionamento do NASF pela equipe de saúde? É disponibilizado algum canal direto para as Equipes de Saúde da Família acionar o NASF (contato telefônico ou via internet)?

5.10 Existe alguma agenda de atividades pré programadas junto as unidades de saúde?

5.11 Como é feita a articulação com os demais serviços e demais níveis de atenção à saúde?

6. ANÁLISE DA PERSPECTIVA DOS TRABALHADORES

6.1 Como você avalia a estrutura física das unidades que são cobertas por este NASF?

6.2 Você considera suficiente a quantidade de trabalhadores vinculados à equipe?

6.3 Já deixou de realizar atividades por falta ou insuficiência de recursos ou estrutura? Se sim, explique.

6.4 Participa ou participou de alguma ação de formação em sua área de atuação oferecida pelos órgãos de saúde pública? Se sim, qual (is) e quando?

6.5 Quais os maiores desafios no seu cotidiano de trabalho?

6.6 Há sugestões de melhorias para a prestação dos serviços?

ANEXO III

UNIDADES DA ATENÇÃO BÁSICA

[Núcleo de Apoio à Saúde da Família - NASF - Tipo 21]

ROTEIRO ORIENTATIVO PARA AS ENTREVISTAS NAS VISTORIAS DAS UNIDADES DE SAÚDE

Ressalta-se que uma Unidade de Saúde ou um Serviço de Acolhimento de Caráter Transitório possui setores, alas e especialidades diferentes entre si. Assim, é importante conhecer a estrutura organizacional da Unidade para melhor dividir os trabalhos que serão desempenhados pela Comissão. Este roteiro apresenta um direcionamento para os trabalhos a serem realizados em Unidades Básicas de Saúde, e pode ser também utilizado para outros tipos de unidades da Atenção Básica, desde que receba adequações às especificidades de cada serviço.

1. IDENTIFICAÇÃO

1.1 INSPEÇÃO Nº /20

1.2 ENDEREÇO

1.3 TELEFONE

1.4 E-MAIL

1.5 CNES

1.6. EQUIPE DE INSPEÇÃO

NOME

CARGO

INSTITUIÇÃO

MATRICULA

1.7. ENTREVISTADORES

NOME

CARGO

INSTITUIÇÃO

MATRICULA

1.8. REPRESENTANTES DE INSTITUIÇÕES QUE ACOMPANHAM A INSPEÇÃO:

NOME

CARGO

INSTITUIÇÃO

MATRICULA

1 Portaria nº 154, de 24 de Janeiro de 2008 - Ministério da Saúde, republicada em 04 de Março de 2008 e atualizada pela Portaria de nº 3.124, de 28 de dezembro de 2012, que redefine os parâmetros de vinculação das modalidades 1 e 2, além de criar a modalidade 3.

2. CARACTERIZAÇÃO:

2.1 Fluxo de atendimento:

Atendimento por demanda espontânea,

Demanda referenciada,

Espontânea e diferenciada.

2.2 Turno de Atendimento:

Atendimento somente pela manhã

Atendimento nos turnos da manhã e à tarde

Atendimento com turnos intermitentes

Atendimento somente à tarde

Atendimento nos turnos da manhã, tarde e noite

Atendimento contínuo de 24 horas/dia (plantão: inclui sábados, domingos e feriados)

3. COMPOSIÇÃO DAS EQUIPES:

3.1 Psicólogo (a)

Possui alguma especialidade?

Quantitativo:

Vínculo de Trabalho:

Carga Horária:

Distribuição da carga horária de trabalho:

3.2 Assistente Social

Possui alguma especialidade?

Quantitativo:

Vínculo de Trabalho:

Carga Horária:

Distribuição da carga horária de trabalho:

3.3 Fonoaudiólogo (a)

Possui alguma especialidade?

Quantitativo:

Vínculo de Trabalho:

Carga Horária:

Distribuição da carga horária de trabalho:

3.4 Farmacêutico (a)

Possui alguma especialidade?

Quantitativo:

Vínculo de Trabalho:

Carga Horária:

Distribuição da carga horária de trabalho:

3.5 Fonoaudiólogo (a)

Possui alguma especialidade?

Quantitativo:

Vínculo de Trabalho:

Carga Horária:

Distribuição da carga horária de trabalho:

3.6 Profissional de Educação Física

Possui alguma especialidade?

Quantitativo:

Vínculo de Trabalho:

Carga Horária:

Distribuição da carga horária de trabalho:

3.7 Nutricionista

Possui alguma especialidade?

Quantitativo:

Vínculo de Trabalho:

Carga Horária:

Distribuição da carga horária de trabalho:

3.8 Terapeuta Ocupacional

Possui alguma especialidade?

Quantitativo:

Vínculo de Trabalho:

Carga Horária:

Distribuição da carga horária de trabalho:

3.9 Outras formações

Possui alguma especialidade?

Quantitativo:

Vínculo de Trabalho:

Carga Horária:

Distribuição da carga horária de trabalho:

3.10 Outras formações

Possui alguma especialidade?

Quantitativo:

Vínculo de Trabalho:

Carga Horária:

Distribuição da carga horária de trabalho:

4. COBERTURA POPULACIONAL E ÁREA DE ABRANGÊNCIA

4.1 Este NASF se vincula a quantas Equipes de Saúde da Família?

4.1.2 Quais são elas?

5. ATIVIDADES DESENVOLVIDAS PELO NASF

5.1 Este NASF realiza quais atividades em sua agenda de trabalho

5.2 Há participação em reuniões de equipes de Saúde da Família? Se sim, com qual periodicidade?

5.3 Há discussão e construção de Projetos Terapêuticos? Se sim, com qual periodicidade?

5.4 Há discussão de temas teóricos? Se sim, com qual periodicidade?

5.5 Há realização de Atendimento compartilhado? Se sim, com quais profissionais?

5.6 Há realização de Visitas domiciliares? Se sim, Com que frequência?

5.7 São realizadas atividades assistenciais diretas à população?

5.8 São realizadas ações no território junto às equipes de Saúde da Família?

5.9 Qual é a forma de acionamento do NASF pela equipe de saúde? É disponibilizado algum canal direto para as Equipes de Saúde da Família acionar o NASF (contato telefônico ou via internet)?

6.1 Como você avalia a estrutura física das unidades que são cobertas por este NASF?

6.2 Você considera suficiente a quantidade de trabalhadores vinculados à equipe?

6.3 Já deixou de realizar atividades por falta ou insuficiência de recursos ou estrutura? Se sim, explique.

6.4 Participa ou participou de alguma ação de formação em sua área de atuação oferecida pelos órgãos de saúde pública? Se sim, qual (is) e quando?

6.5 Quais os maiores desafios no seu cotidiano de trabalho?

6.6 Há sugestões de melhorias para a prestação dos serviços?

ANEXO IV

UNIDADES DA ATENÇÃO SECUNDÁRIA: UNIDADE DE PRONTO ATENDIMENTO (UPA) E POLICLÍNICA

ROTEIRO ORIENTATIVO PARA AS ENTREVISTAS NAS VISTORIAS DAS UNIDADES DE SAÚDE

Ressalta-se que uma Unidade de Saúde ou um Serviço de Acolhimento de Caráter Transitório possui setores, alas e especialidades diferentes entre si. Assim, é importante conhecer a estrutura organizacional da Unidade para melhor dividir os trabalhos que serão desempenhados pela Comissão. Este roteiro apresenta um direcionamento para os trabalhos a serem realizados em Unidades de Pronto Atendimento (UPAs) e Policlínicas, e pode ser também utilizado para outros tipos de unidades de saúde, desde que receba adequações às especificidades de cada estabelecimento.

1. IDENTIFICAÇÃO

- 1.1 INSPEÇÃO Nº /20
 1.2 ENDEREÇO
 1.3 TELEFONE
 1.4 E-MAIL
 1.5 CNES

1.6. EQUIPE DE INSPEÇÃO

- NOME
 CARGO
 INSTITUIÇÃO
 MATRICULA

1.7. ENTREVISTADORES

- NOME
 CARGO
 INSTITUIÇÃO
 MATRICULA

1.8. REPRESENTANTES DE INSTITUIÇÕES QUE ACOMPANHAM A INSPEÇÃO:

- NOME
 CARGO
 INSTITUIÇÃO
 MATRICULA

2. CARACTERIZAÇÃO

- 2.1 TIPO DE UNIDADE:
 POLICLÍNICA
 UPA

OUTRO

2.2 NATUREZA DO SERVIÇO

- PÚBLICO
 MUNICIPAL
 ESTADUAL
 FEDERAL
 UNIVERSITÁRIO
 PRIVADO
 FILANTRÓPICO
 BENEFICENTE
 LUCRATIVO
 UNIVERSITÁRIO
 CONVENIADO SUS
 OUTROS:

2.3 ABRANGÊNCIA

- REGIONAL
 MUNICIPAL
 INTERMUNICIPAL
 ESTADUAL

2.4 TIPOS DE ATENDIMENTO

- SUS
 PARTICULAR
 CONVENIADO SUS
 CONVENIADO PARTICULAR OBS.:

2.5 FLUXO DE ATENDIMENTO

- DEMANDA ESPONTÂNEA
 DEMANDA REFERENCIADA

2.6 SERVIÇOS OFERECIDOS

- URGÊNCIA E EMERGÊNCIA
 URGÊNCIA E EMERGÊNCIA PSIQUIÁTRICA
 ATENDIMENTO OBSTÉTRICO
 INTERNAÇÃO
 CIRURGIA
 AMBULATÓRIO
 PEDIATRIA
 UTI
 OUTROS:

2.7 SERVIÇOS DE EMERGÊNCIA PRESTADOS

- ALTA COMPLEXIDADE
 MÉDIA COMPLEXIDADE
 BAIXA COMPLEXIDADE

2.8 EXAMES DE APOIO DIAGNÓSTICO

- RAIOS X
 ULTRASSONOGRRAFIA
 RESSONÂNCIA MAGNÉTICA
 HEMODINÂMICA EDA (ENDOSCOPIA DIGESTIVA ALTA)
 TOMOGRAFIA
 EXAMES CARDIOLÓGICOS
 OUTROS

2.9 QUANTITATIVO DE LEITOS

- CLÍNICA MÉDICA
 CLÍNICA CIRÚRGICA
 CLÍNICA OBSTÉTRICA
 CLÍNICA PEDIÁTRICA

UTI

- ISOLAMENTO
 PSIQUIÁTRICOS
 OUTROS

2.10 REFERÊNCIA E CONTRA-REFERÊNCIA

- SERVIÇOS AOS QUAIS REFERENCIA:
 SERVIÇOS AOS QUAIS PRESTA CONTRA-REFERÊNCIA:

3. INFRAESTRUTURA DO ESTABELECIMENTO DE SAÚDE**3.1 ATENDIMENTO**

- ÁREA EXTERNA PARA DESEMBARQUE DE AMBULÂNCIA?
 SALA DE TRIAGEM MÉDICA E/OU ENFERMAGEM?
 SALA DE SERVIÇO SOCIAL?
 SALA DE SUTURAS/CURATIVOS?
 SALA EXCLUSIVA PARA ATENDIMENTOS DE URGÊNCIA?
 SALA DE INALAÇÃO?
 SALA DE GESSO E REDUÇÃO DE FRATURAS?
 SALA PARA EXAME DIFERENCIADO (GINECOLÓGICO, OFTALMOLÓGICO, OTORRINO, OUTROS)?
 SALA PARA EXAME INDIFERENCIADO SALA DE OBSERVAÇÃO PEDIÁTRICA SALA DE OBSERVAÇÃO DE ADULTOS?
 SALAS SEPARADAS POR SEXO?
 SALA DE OBSERVAÇÃO PEDIÁTRICA?

3.2. APOIO

- ÁREA PARA NOTIFICAÇÃO MÉDICA?
 SALA DE ESPERA PARA PACIENTES E ACOMPANHANTES SANITÁRIOS (MASC/FEM) NA SALA DE ESPERA?
 SANITÁRIO COM ACESSO PARA PESSOAS COM DEFICIÊNCIA?
 SALA DE UTILIDADES (EXPURGO)?
 POSTO DE ENFERMAGEM?
 ÁREA/ARMÁRIO PARA GUARDA DE PERTENCES DE PACIENTES?
 FARMÁCIA?
 NECROTÉRIO?
 SALA DE DESCANSO PARA A EQUIPE?
 SANITÁRIOS/VESTIÁRIOS PARA FUNCIONÁRIOS (MASC/FEM)?
 ROUPARIA?
 DEPÓSITO DE MATERIAL DE LIMPEZA ÁREA PARA GUARDA DE MACAS E CADEIRAS DE RODA?
 DEPÓSITO DE EQUIPAMENTOS E MATERIAIS ALMOXARIFADO?
 COPA?

SALA ADMINISTRATIVA

ÁREA RESERVADA PARA ARQUIVOS E FICHAS?

3.3. SETORIZAÇÃO SEGUNDO CLASSIFICAÇÃO DE RISCO**ÁREA VERMELHA**

- NÚMERO DE LEITOS
 POSTO DE ENFERMAGEM
 BANHEIRO PARA PACIENTES
 OXIGÊNIO, AR COMPRIMIDO CANALIZADO
 CARRO DE PARADA COM MATERIAL DEREANIMAÇÃO

ÁREA AMARELA

- NÚMERO DE LEITOS
 POSTO DE ENFERMAGEM
 BANHEIRO PARA PACIENTES
 OXIGÊNIO, AR COMPRIMIDO CANALIZADO
 CARRO DE PARADA COM MATERIAL DEREANIMAÇÃO

ÁREA AZUL

- NÚMERO DE LEITOS
 POSTO DE ENFERMAGEM
 BANHEIRO PARA PACIENTES

3.4. AMBIÊNCIA E CONDIÇÕES ESTRUTURAIS

- OS AMBIENTES SÃO BEM VENTILADOS?
 OS AMBIENTES SÃO CLIMATIZADOS?
 POSSUEM BOAS CONDIÇÕES DE ILUMINAÇÃO?
 AS PAREDES SÃO DE CORES CLARAS?
 AS PAREDES POSSUEM MANCHAS DE UMIDADE, ESTUFAMENTOS OU MOFO?
 AS PAREDES SÃO DE MATERIAL OU TINTA LAVÁVEL? O TETO É DE COR CLARA?
 O TETO POSSUI MANCHAS DE UMIDADE, ESTUFAMENTOS OU MOFO?
 O TETO É DE MATERIAL LISO?
 O PISO APRESENTA MATERIAL ANTIDERRAPANTE?
 POSSUI COR CLARA?
 O PISO É DE MATERIAL IMPERMEÁVEL E FACILMENTE LAVÁVEL?
 OS AMBIENTES ESTÃO APARENTEMENTE LIMPOS?
 OS BANHEIROS APARENTAM BOA HIGIENIZAÇÃO?

4. DISPOSIÇÃO DAS INFORMAÇÕES**4.1 QUANTO À COMUNICAÇÃO VISUAL**

- IDENTIFICAÇÃO DOS SERVIÇOS EXISTENTES
 ESCALA DOS PROFISSIONAIS
 HORÁRIO DE FUNCIONAMENTO
 SINALIZAÇÃO DE FLUXOS

4.2. QUANTO AO MANUAL DE NORMAS E ROTINAS

CONTEMPLA TODAS AS ATIVIDADES DO SETOR?
 ESTÁ ATUALIZADO?
 ESTÁ DATADO?
 POSSUI AVAL DA COMISSÃO DE CONTROLE DE INFECÇÃO?
 ESTÁ ASSINADO PELOS PROFISSIONAIS RESPONSÁVEIS PELA ELABORAÇÃO?
 AS ROTINAS CONTEMPLAM:
 PROCEDIMENTOS MÉDICO-CIRÚRGICOS?
 PROCEDIMENTOS DE ENFERMAGEM?
 CRITÉRIOS DE AVALIAÇÃO DOS PACIENTES E, SE FOR O CASO, INDICAÇÃO DE PROCEDIMENTO CIRÚRGICO?

4.3. QUANTO AOS PRONTUÁRIOS

POSSUI SISTEMA DE ARQUIVAMENTO DE PRONTUÁRIOS?
 OS PRONTUÁRIOS SÃO LEGÍVEIS?
 CONCLUSÃO DIAGNÓTICA
 TRATAMENTO INSTITUÍDO
 EVOLUÇÃO DIÁRIA
 OS PRONTUÁRIOS CONTAM COM:
 NOME DO PACIENTE
 ENDEREÇO DO PACIENTE
 MOTIVO DO ATENDIMENTO
 HISTÓRIA CLÍNICA
 PRESCRIÇÕES
 INTERCORRÊNCIAS

5. COMPOSIÇÃO DAS EQUIPES E COBERTURA POPULACIONAL**5.1. POPULAÇÃO DE ABRANGÊNCIA:**

MENOS DE 50.000 HABITANTES
 DE 50.000 A 100.000 HABITANTES
 DE 100.001 A 200.000 HABITANTES
 DE 201.000 A 300.000 HABITANTES
 QUAIS REGIÕES QUE ESTA UNIDADE ATENDE?
 QUANTOS BAIRROS ESTÃO COMPREENDIDOS NAS REGIÕES ABRANGIDAS?

5.2. COMPOSIÇÃO DA EQUIPE:

PROFISSIONAIS
 QUANTITATIVO; VÍNCULO DE TRABALHO; VÍNCULO DE TRABALHO;
 ENFERMEIRO
 TÉC. ENFERMAGEM
 AUX. ENFERMAGEM
 PEDIATRA
 OBSTETRA
 GINECOLOGISTA
 CLÍNICO
 CIRURGIÃO
 NEUROLOGISTA
 NEUROCIRURGIÃO
 ORTOPEDISTA
 NUTRICIONISTA
 PSICÓLOGO
 ASSISTENTE SOCIAL
 RADIOLOGISTA
 ANESTESISTA
 FARMACÊUTICO
 ODONTÓLOGO
 FISIOTERAPEUTA
 PSIQUIATRA
 GESSEIRO
 MAQUEIRO
 MOTORISTA DE AMBULÂNCIA
 TÉCNICO ADMINISTRATIVO
 OUTROS:

6. ROTEIRO DE ENTREVISTA COM OS PROFISSIONAIS

6.1. COMO VOCÊ AVALIA A ESTRUTURA FÍSICA DA UNIDADE?
 ÓTIMA
 BOA
 REGULAR
 RUIM PÉSSIMA
 OBS.:
 6.2. HÁ SALAS ADEQUADAS PARA OS ATENDIMENTOS?
 6.3. HÁ SALAS ADEQUADAS PARA O APOIO ÀS ROTINAS?
 6.4. HÁ SALAS ADEQUADAS PARA EMERGÊNCIAS E URGÊNCIAS?
 6.5. VOCÊ CONSIDERA SUFICIENTE O QUANTITATIVO DE TRABALHADORES VINCULADOS À UNIDADE?
 6.6. JÁ DEIXOU DE REALIZAR PROCEDIMENTOS E/OU ATENDIMENTOS POR FALTA OU INSUFICIÊNCIA DE RECURSOS, INSUMOS OU ESTRUTURA?
 SE SIM, EXPLIQUE:
 6.7. PARTICIPA OU PARTICIPOU DE ALGUMA AÇÃO DE FORMAÇÃO

EM SUA ÁREA DE ATUAÇÃO OFERECIDA PELOS ÓRGÃOS DE SAÚDE PÚBLICA?

SE SIM, QUAL (OU QUAIS)?
 6.8. QUAIS OS MAIORES DESAFIOS NO SEU COTIDIANO DE TRABALHO?

6.9. HÁ SUGESTÕES DE MELHORIAS PARA A PRESTAÇÃO DOS SERVIÇOS E CONDIÇÕES DE TRABALHO?

7. ROTEIRO DE ENTREVISTA COM USUÁRIOS (PACIENTES E ACOMPANHANTES)

7.1. QUAL O SEU VÍNCULO COM O SERVIÇO?
 PACIENTE
 ACOMPANHANTE
 7.2. SE ACOMPANHANTE, QUAL O SEU VÍNCULO COM O PACIENTE?
 7.3. QUAL A LOCALIDADE (BAIRRO/ASSENTAMENTO/ÁREA DO ZONEAMENTO URBANO) DE RESIDÊNCIA DO PACIENTE?
 7.4. QUAL O MEIO DE TRANSPORTE UTILIZADO PARA CHEGAR À UNIDADE?
 7.5. CASO TENHA SE UTILIZADO DO SAMU, FALE COMO FOI O ATENDIMENTO:
 7.6. POSSUI CARTÃO PARA TRANSPORTE URBANO GRATUITO?
 7.7. QUAL A IDADE DO PACIENTE?
 7.8. QUAL A IDADE DO ACOMPANHANTE (SE TIVER)?
 7.9. O PACIENTE FOI ENCAMINHADO À UNIDADE POR ALGUM SERVIÇO OU PROFISSIONAL? SE SIM, QUAL?
 7.10. O PACIENTE FOI PRONTAMENTE ATENDIDO?
 7.11. O PACIENTE PASSOU POR TRIAGEM?
 7.12. O PACIENTE RECEBEU A CLASSIFICAÇÃO DE RISCO?
 7.13. HAVIA ACOMODAÇÕES SUFICIENTES NA SALA DE ESPERA PARA O PACIENTE E SEU ACOMPANHANTE?
 7.14. QUAL MOTIVO DA PROCURA DA UNIDADE PELO PACIENTE?
 7.15. É A PRIMEIRA VEZ QUE É ATENDIDO NA UNIDADE?
 7.16. OS MEDICAMENTOS NECESSÁRIOS PARA O TRATAMENTO FORAM DISPONIBILIZADOS PELO SERVIÇO?
 7.17. OUTROS RECURSOS (INSUMOS, EXAMES, INSTRUMENTOS, MATERIAIS) FORAM DISPONIBILIZADOS PELO SERVIÇO? SE SIM, QUAIS?
 7.18. O PACIENTE É ATENDIDO EM OUTRA UNIDADE DE SAÚDE? SE SIM, QUAL (QUAIS)?
 7.19. O PACIENTE JÁ FICOU SEM USAR MEDICAÇÃO OU OUTROS INSUMOS POR ESTAR EM FALTA NO SUS? EM CASO POSITIVO, EXPLIQUE:
 7.20. COMO VOCÊ AVALIA O ATENDIMENTO PRESTADO PELOS PROFISSIONAIS NA UNIDADE?
 ÓTIMA
 BOA
 REGULAR
 RUIM
 PÉSSIMA
 OBS.:
 7.21. COMO VOCÊ AVALIA A ESTRUTURA FÍSICA, CONSERVAÇÃO E LIMPEZA DOS AMBIENTES DESTA UNIDADE?
 ÓTIMA
 BOA
 REGULAR
 RUIM
 PÉSSIMA
 OBS.:
 7.22. HÁ ALGUMA RECLAMAÇÃO SOBRE O ATENDIMENTO OU INSTALAÇÕES QUE QUEIRA FAZER?

ANEXO V
 UNIDADES DA ATENÇÃO SECUNDÁRIA: CENTRO DE ATENÇÃO PSICOSSOCIAL (CAPS)

ROTEIRO ORIENTATIVO PARA AS ENTREVISTAS NAS VISTORIAS DAS UNIDADES DE SAÚDE
 Ressalta-se que uma Unidade de Saúde ou um Serviço de Acolhimento de Caráter Transitório possui setores, alas e especialidades diferentes entre si. Assim, é importante conhecer a estrutura organizacional da Unidade para melhor dividir os trabalhos que serão desempenhados pela Comissão. Este roteiro apresenta um direcionamento para os trabalhos a serem realizados em diversos tipos de Centros de Atenção Psicossocial (CAPS), devendo, portanto, sempre que necessário, ser adequado às especificidades de cada estabelecimento.

1. IDENTIFICAÇÃO
 1.1 INSPEÇÃO Nº /20
 1.2 ENDEREÇO
 1.3 TELEFONE
 1.4 E-MAIL
 1.5 CNES

1.6. EQUIPE DE INSPEÇÃO
 CARGO

INSTITUIÇÃO

MATRICULA

1.7. ENTREVISTADORES

CARGO

INSTITUIÇÃO

MATRICULA

1. 8. REPRESENTANTES DE INSTITUIÇÕES QUE ACOMPANHAM A INSPEÇÃO:

NOME

CARGO

INSTITUIÇÃO

MATRICULA

2. CARACTERIZAÇÃO**2.1. TIPO DE UNIDADE**

CAPS I

CAPS II

CAPS III

CAPSi

CAPS AD

OUTRO:

2.2. NATUREZA DO SERVIÇO:

MUNICIPAL

ESTADUAL

OUTRO:

2.3. ABRANGÊNCIA:

REGIONAL

MUNICIPAL

INTERMUNICIPAL

ESTADUAL

2.4. TIPOS DE ATENDIMENTO:

INTENSIVO

SEMI-INTENSIVO

NÃO-INTENSIVO

OUTRO:

2.5. FLUXO DE ATENDIMENTO:

DEMANDA ESPONTÂNEA

DEMANDA REFERENCIADA

2.6. SERVIÇOS OFERECIDOS:

ACOLHIMENTO INICIAL SEM AGENDAMENTO

ATENDIMENTO INDIVIDUAL

ATENDIMENTO EM GRUPO

OFICINAS TERAPÊUTICAS

VISITA DOMICILIAR

BUSCA ATIVA

ATENDIMENTO EM GRUPO PARA FAMILIARES

OFICINAS DE GERAÇÃO DE RENDA

UMA REFEIÇÃO PARA PACIENTES ATENDIDOS EM UM TURNO

DUAS REFEIÇÕES PARA PACIENTES ATENDIDOS EM DOIS TURNOS

QUATRO REFEIÇÕES PARA PACIENTES COM PERMANÊNCIA DE 24H

PRÁTICAS CORPORAIS

PRÁTICAS EXPRESSIVAS E COMUNICATIVAS

OUTRAS

OBS.:

2.7. ESTRATÉGIAS EMPREENDIDAS:

2.7.1.ATENÇÃO ÀS SITUAÇÕES DE CRISE?

2.7.2.AÇÕES DE REABILITAÇÃO PSICOSSOCIAL ARTICULANDO RECURSOS DO TERRITÓRIO NOS CAMPOS: TRABALHO/ECONOMIA SOLIDÁRIA HABITAÇÃO, EDUCAÇÃO, CULTURA

2.7.3.FORTALECIMENTO DO PROTAGONISMO DE USUÁRIOS E FAMILIARES

2.7.4.ACOMPANHAMENTO DE SERVIÇO RESIDENCIAL TERAPÊUTICO COM SUPORTE ÀS EQUIPES E CO- RESPONSABILIZAÇÃO NOS PROJETOS TERAPÊUTICOS DOS USUÁRIOS

2.7.5.FORTALECIMENTO DO PROTAGONISMO DE USUÁRIOS E FAMILIARES

2.7.6.APOIO A SERVIÇOS RESIDENCIAIS DE CARÁTER TRANSITÓRIO, MONITORANDO O VÍNCULO AOS PROJETOS TERAPÊUTICOS DOS USUÁRIOS

2.7.7.PROMOÇÃO DE CONTRATUALIDADE, COM ACOMPANHAMENTO DO USUÁRIO EM CENÁRIOS DA VIDA COTIDIANA:

CASA/TRABALHO

INICIATIVAS DE GERAÇÃO DE RENDA/EMPREENDIMENTOS SOLIDÁRIOS

CONTEXTOS FAMILIARES, SOCIAIS E NO TERRITÓRIO

PRÁTICAS EXPRESSIVAS E COMUNICATIVAS

2.7.8.AÇÕES DE ARTICULAÇÃO DE REDES INTRA E INTERSETORIAIS (REDE DE SAÚDE, EDUCAÇÃO, JUSTIÇA, ASSISTÊNCIA SOCIAL, DIREITOS HUMANOS E OUTROS)

2.7.9.MATRICIAMENTO DE EQUIPES DOS PONTOS DE ATENÇÃO BÁSICA, URGÊNCIA E EMERGÊNCIA E DOS SERVIÇOS HOSPITALARES

DE EMERGÊNCIA

2.8.REFERÊNCIA E CONTRA-REFERÊNCIA:

SERVIÇOS AOS QUAIS REFERENCIA:

SERVIÇOS AOS QUAIS PRESTA CONTRA-REFERÊNCIA:

2.9.TURNOS DE ATENDIMENTO:

MANHÃ E TARDE

MANHÃ, TARDE E NOITE

24 HORAS, INCLUSIVE FINAIS DE SEMANA

OUTRO:

3. INFRAESTRUTURA DO ESTABELECIMENTO DE SAÚDE**3. 1. ATENDIMENTO**

ESPAÇO DE ACOLHIMENTO

SALA DE ESPERA PARA PACIENTE E ACOMPANHANTE

SALA DE ATENDIMENTO INDIVIDUALIZADO

SALA DE ATIVIDADES COLETIVAS

SALA DE APLICAÇÃO DE MEDICAMENTO

QUARTO DE OBSERVAÇÃO

SALA DE ATENDIMENTO PARA DESINTOXICAÇÃO

QUARTO DE ACOLHIMENTO NOTURNO

QUARTO PARA PLANTÃO

POSTO DE ENFERMAGEM

ESPAÇO INTERNO DE CONVIVÊNCIA

ÁREA EXTERNA DE CONVIVÊNCIA

SANITÁRIO MASCULINO

SANITÁRIO FEMININO

SANITÁRIO PARA PESSOA COM DEFICIÊNCIA

SANITÁRIO FEMININO COM CHUVEIRO

SANITÁRIO MASCULINO COM CHUVEIRO

3. 2. APOIO

ÁREA PARA REGISTRO DE PACIENTES (COM ARQUIVO)

SALA ADMINISTRATIVA

SALA DE REUNIÃO

SANITÁRIO MASCULINO PARA FUNCIONÁRIOS

SANITÁRIO FEMININO PARA FUNCIONÁRIAS

DEPÓSITO DE MATERIAL DE LIMPEZA

ALMOXARIFADO

FARMÁCIA

LAVANDERIA

COZINHA

REFEITÓRIO/COPA

3. 3. AMBIÊNCIA E CONDIÇÕES ESTRUTURAIS

OS AMBIENTES SÃO BEM VENTILADOS

OS AMBIENTES SÃO CLIMATIZADOS

POSSUEM BOAS CONDIÇÕES DE ILUMINAÇÃO

AS PAREDES POSSUEM MANCHAS DE UMIDADE, ESTUFAMENTOS OU MOFO?

O TETO POSSUI MANCHAS DE UMIDADE, ESTUFAMENTOS OU MOFO?

O PISO APRESENTA IRREGULARIDADES OU DESNÍVEIS OS AMBIENTES ESTÃO APARENTEMENTE

LIMPOS?

OS BANHEIROS APARENTAM BOA HIGIENIZAÇÃO?

OS AMBIENTES ESTÃO BEM ORGANIZADOS

4. DISPOSIÇÃO DAS INFORMAÇÕES**4. 1. QUANTO À COMUNICAÇÃO VISUAL**

POSSUI IDENTIFICAÇÃO DOS SETORES E SALAS

PLACAS COM SINALIZAÇÃO DE FLUXOS

TABELA COM TURNOS DE FUNCIONÁRIOS

INFORMAÇÕES SOBRE PROGRAMAS E ATIVIDADES

4.2. QUANTO AO MANUAL DE NORMAS E ROTINAS (OBSERVAÇÃO E ENTREVISTA COM O GESTOR)

CONTEMPLA TODAS AS ATIVIDADES DO SETOR?

ESTÁ ATUALIZADO?

ESTÁ DATADO?

POSSUI AVAL DA COMISSÃO DE CONTROLE DE INFECÇÃO?

A UNIDADE POSSUI PROJETO TERAPÊUTICO GLOBAL

4.3. QUANTO AOS PRONTUÁRIOS (OBSERVAÇÃO E ENTREVISTA COM GESTOR)

POSSUI SISTEMA DE ARQUIVAMENTO DE PRONTUÁRIOS?

OS PRONTUÁRIOS SÃO LEGÍVEIS?

OS PRONTUÁRIOS CONTAM COM:

NOME DO PACIENTE

ENDEREÇO DO PACIENTE

MOTIVO DO ATENDIMENTO

HISTÓRIA CLÍNICA

HIPÓTESE OU CONCLUSÃO

DIAGNÓTICA

TRATAMENTO INSTITUÍDO

EVOLUÇÃO DIÁRIA

PRESCRIÇÕES

INTERCORRÊNCIAS

O PROJETO TERAPÊUTICO SINGULAR ESTÁ DISPONÍVEL E ASSINADO PELO USUÁRIO

5. COMPOSIÇÃO DAS EQUIPES E COBERTURA POPULACIONAL

5.1. POPULAÇÃO DE ABRANGÊNCIA:

MENOS DE 50.000 HABITANTES

DE 50.000 A 100.000 HABITANTES

DE 100.001 A 200.000 HABITANTES

DE 201.000 A 300.000 HABITANTES

QUAIS REGIÕES QUE ESTA UNIDADE ATENDE?

QUANTOS BAIRROS ESTÃO COMPREENDIDOS NAS REGIÕES ABRANGIDAS?

5.2. COMPOSIÇÃO DA EQUIPE:

PROFISSIONAIS

QUANTITATIVO; VÍNCULO DE TRABALHO; VÍNCULO DE TRABALHO;

ENFERMEIRO

PROFISSIONAIS

CLÍNICO GERAL COM FORMAÇÃO

EM SAÚDE MENTAL

MÉDICO PSQUIATRA

NEUROLOGISTA

PEDIATRA

ENFERMEIRO

ENFERMEIRO COM FORMAÇÃO EM SAÚDE MENTAL

ASSISTENTE SOCIAL

PSICÓLOGO

TERAPEUTA OCUPACIONAL

PEDAGOGO

FONOAUDIÓLOGO

FARMACÊUTICO

NUTRICIONISTA

PROFISSIONAL DE EDUCAÇÃO FÍSICA

OUTROS PROFISSIONAIS DE NÍVEL

SUPERIOR:

ARTESÃO

TÉCNICO E/OU AUXILIAR DE ENFERMAGEM

TÉCNICO ADMINISTRATIVO

TÉCNICO EDUCACIONAL

OUTROS PROFISSIONAIS DE NÍVEL MÉDIO

PROFISSIONAIS DE SERVIÇOS GERAIS

COZINHEIRA

VIGIA

OUTROS:

6. ROTEIRO DE ENTREVISTA COM OS PROFISSIONAIS

6.1. COMO VOCÊ AVALIA A ESTRUTURA FÍSICA DA UNIDADE?

ÓTIMA

BOA

REGULAR

RUIM

PÉSSIMA

6.2. HÁ SALAS ADEQUADAS PARA OS ATENDIMENTOS? OBS.:

6.3. HÁ ESPAÇOS ADEQUADOS PARA AS DEMAIS ATIVIDADES? OBS.:

6.4. HÁ SALAS ADEQUADAS PARA O APOIO ÀS ROTINAS? OBS.:

6.5. VOCÊ CONSIDERA SUFICIENTE O QUANTITATIVO DE TRABALHADORES VINCULADOS À UNIDADE? OBS.:

6.6. JÁ DEIXOU DE REALIZAR PROCEDIMENTOS E/OU ATENDIMENTOS POR FALTA OU INSUFICIÊNCIA DE RECURSOS, INSUMOS OU ESTRUTURA? SE SIM, EXPLIQUE:

6.7. PARTICIPA OU PARTICIPOU DE ALGUMA AÇÃO DE FORMAÇÃO EM SUA ÁREA DE ATUAÇÃO OFERECIDA PELOS ÓRGÃOS DE SAÚDE PÚBLICA? SE SIM, QUAL (OU QUAIS)?

6.8. EM RELAÇÃO ÀS SITUAÇÕES DE CRISE, QUE TIPO DE AÇÕES SÃO EMPREENHIDAS NA ATENÇÃO AO PACIENTE/CLIENTE E A SEUS FAMILIARES?

6.9. EM RELAÇÃO À REABILITAÇÃO PSICOSSOCIAL, QUAIS SÃO OS RECURSOS TERRITORIAIS COM OS QUAIS NORMALMENTE O CAPS COSTUMA ARTICULAR? VOCÊ PODE CITAR ALGUM EXEMPLO DESSA ARTICULAÇÃO?

6.10. VOCÊ PODERIA CITAR E DESCREVER UMA AÇÃO DE ARTICULAÇÃO INTRA OU INTERSETORIAL DA QUAL TENHA PARTICIPADO?

6.11. VOCÊ PODERIA CITAR E DESCREVER UMA AÇÃO DE MATRICIAMENTO DE EQUIPES DOS PONTOS DE ATENÇÃO BÁSICA, URGÊNCIA E EMERGÊNCIA E DOS SERVIÇOS HOSPITALARES DE EMERGÊNCIA DE QUE TENHA PARTICIPADO?

6.12. QUAIS OS MAIORES DESAFIOS NO SEU COTIDIANO DE TRABALHO?

6.13. HÁ SUGESTÕES DE MELHORIAS PARA A PRESTAÇÃO DOS SERVIÇOS E CONDIÇÕES DE TRABALHO?

7. ROTEIRO DE ENTREVISTA COM USUÁRIOS (PACIENTES E ACOMPANHANTES)

7.1. QUAL O SEU VÍNCULO COM O SERVIÇO? PACIENTE/CLIENTE OU ACOMPANHANTE

7.2. SE ACOMPANHANTE, QUAL O SEU VÍNCULO COM O PACIENTE/CLIENTE?

7.3. QUAL A LOCALIDADE (BAIRRO/ASSENTAMENTO/ÁREA DO ZONEAMENTO URBANO) DE RESIDÊNCIA DO PACIENTE/CLIENTE?

7.4. QUAL O MEIO DE TRANSPORTE UTILIZADO PARA CHEGAR AO CAPS?

7.5. POSSUI CARTÃO PARA TRANSPORTE URBANO GRATUITO?

7.6. QUAL A IDADE DO PACIENTE/CLIENTE?

7.7. QUAL A IDADE DO ACOMPANHANTE (SE TIVER)?

7.8. O PACIENTE/CLIENTE FOI ENCAMINHADO AO CAPS POR ALGUM SERVIÇO OU PROFISSIONAL (DA SAÚDE, JUSTIÇA, EDUCAÇÃO, CONSELHO TUTELAR, OUTROS)? SE SIM, ESPECIFIQUE O ÓRGÃO:

7.9. O PACIENTE/CLIENTE VEIO POR ESPONTÂNEA VONTADE AO CAPS?

7.10. QUAL MOTIVO DA PROCURA DA UNIDADE PELO PACIENTE/CLIENTE OU DE SEU ENCAMINHAMENTO?

7.11. O PACIENTE/CLIENTE FOI PRONTAMENTE ACOLHIDO NO CAPS NA SUA CHEGADA? (ISTO É, ACOLHIDO NO MESMO DIA?)

7.12. SE A ADEÇÃO À IDEIA DE VIR AO CAPS NÃO FOI ESPONTÂNEA, QUAIS ESTRATÉGIAS FORAM UTILIZADAS PARA QUE O PACIENTE/CLIENTE ACEITASSE VIR?

7.13. O PACIENTE/CLIENTE TEM CONHECE O SEU PROJETO TERAPÊUTICO SINGULAR?

7.14. SEU PROJETO TERAPÊUTICO SINGULAR FOI TRAÇADO JUNTO COM ELE/VOCÊ?

7.15. O PACIENTE/CLIENTE JÁ PASSOU POR ALGUMA SITUAÇÃO DE CRISE? SE SIM, CONTE SE O CAPS FOI ACIONADO E COMO FOI A ATUAÇÃO/APOIO PRESTADO PELA UNIDADE:

7.16. O PACIENTE JÁ PRECISOU DE ALGUMA INTERNAÇÃO? SE SIM, CONTE COMO FOI A ATUAÇÃO DO CAPS PARA A REGULAÇÃO DO PACIENTE E APÓS A ALTA HOSPITALAR:

7.17. OS MEDICAMENTOS NECESSÁRIOS PARA O TRATAMENTO SÃO DISPONIBILIZADOS PELO SUS?

7.18.

7.19. O PACIENTE JÁ FICOU SEM A MEDICAÇÃO POR ESTAR EM FALTA NO SUS?

7.20. OUTROS RECURSOS, SE NECESSÁRIOS (INSUMOS, EXAMES, INSTRUMENTOS, MATERIAIS) SÃO/FORAM DISPONIBILIZADOS PELO SUS?

7.21. O PACIENTE É ATENDIDO EM OUTRA UNIDADE DE SAÚDE? SE SIM, QUAL (QUAIS)?

7.22. COMO VOCÊ AVALIA O ATENDIMENTO PRESTADO PELOS PROFISSIONAIS NA UNIDADE?

7.23. COMO VOCÊ AVALIA A ESTRUTURA FÍSICA, CONSERVAÇÃO E LIMPEZA DOS AMBIENTES DESTA UNIDADE?

7.24. HÁ ALGUMA RECLAMAÇÃO OU OBSERVAÇÃO SOBRE O ATENDIMENTO OU AS INSTALAÇÕES QUE QUEIRA FAZER?

ANEXO VI

SERVIÇO RESIDENCIAL DE CARÁTER TRANSITÓRIO COMUNIDADE TERAPÊUTICA

ROTEIRO ORIENTATIVO PARA AS ENTREVISTAS NAS VISTÓRIAS DE COMUNIDADES TERAPÊUTICAS

Ressalta-se que uma Unidade de Saúde ou um Serviço Residencial de Caráter Transitório possui setores, alas e especialidades diferentes entre si. Assim, é importante conhecer a estrutura organizacional da Unidade para melhor dividir os trabalhos que serão desempenhados pela Comissão. Este roteiro apresenta um direcionamento para os trabalhos a serem realizados em Comunidades Terapêuticas (CT) - unidades que operam em regime de residência e prestam serviço de atenção às pessoas com transtornos decorrentes do uso prejudicial de substâncias psicoativas, cujas atribuições estão previstas na resolução da Diretoria Colegiada da Agência Nacional de Vigilância Sanitária, RDC nº 29/2011 - devendo, portanto, sempre que necessário, ser adequado às especificidades de cada estabelecimento.

1. IDENTIFICAÇÃO

INSPEÇÃO Nº /20

1.1. NOME DA CT:

1.2. ENDEREÇO:

1.3. TELEFONE:

1.4. E-MAIL:

1.5. EQUIPE DE INSPEÇÃO

NOME

CARGO

INSTITUIÇÃO

MATRICULA

1.6. ENTREVISTADORES

NOME

CARGO

INSTITUIÇÃO

MATRICULA

1. 7. REPRESENTANTES DE INSTITUIÇÕES QUE ACOMPANHAM A INSPEÇÃO:

NOME

CARGO

INSTITUIÇÃO

MATRICULA

2. CARACTERIZAÇÃO**2.1 . DADOS GERAIS**

2.1.1.ANO DE CRIAÇÃO DA CT:

2.1.2.REPRESENTANTES LEGAIS:

2.1.3.PRESIDENTE É O INSTITUIDOR?

2.1.4.PRESIDENTE RECEBE REMUNERAÇÃO NA CT?

2.1.5.HÁ PARTICIPAÇÃO EFETIVA DE OUTROS MEMBROS DA DIRETORIA NO COTIDIANO DA CT

2.1.6.RESPONSÁVEL TÉCNICO1 (RDC Nº 29/2011, ART. 5º):

2.1.7.REGISTRO NO CONSELHO DA CATEGORIA PROFISSIONAL Nº:

2.1.8.RESPONSÁVEL TÉCNICO SUBSTITUTO (RDC Nº 29/2011, ART. 5º):

2.1.9. O TRABALHO É ANCORADO EM DOUTRINA RELIGIOSA?SE SIM, QUAL?

2.2. CUSTEIO E FINANCIAMENTOS DA CT

2.2.1. RECEBE VERBA PÚBLICA E/OU POSSUI ACORDO DE COOPERAÇÃO COM O PODER PÚBLICO?

2.2.2.DISCRIMINE A ORIGEM, ÓRGÃO, VALOR DOS RECURSOS PÚBLICOS E A MODALIDADE DE REPASSE2 (EX.: TERMO DE FOMENTO OU COLABORAÇÃO, SUBVENÇÃO SOCIAL, AUXÍLIO, CONTRIBUIÇÃO) FEDERAIS, ESTADUAIS E MUNICIPAIS

ÓRGÃO:

VALOR:

MODALIDADE:

2.3 DOAÇÕES:

PESSOAS FÍSICAS

EMPRESAS

ENTIDADES S/FINS LUCRATIVOS

OUTRAS

2.2.4.RECEITAS PRÓPRIAS? SE SIM, QUAIS?

2.2.5.HÁ NECESSIDADE DE INVESTIR RECURSOS PARTICULARES DOS DIRIGENTES PARA CUSTEAR A CT?

2.2.6.LEVANTAMENTO DE FUNDOS POR MEIO DE EVENTOS (FESTAS, BINGOS OU SORTEIOS):

2.2.7.HÁ VAGAS PARTICULARES? SE SIM, ESPECIFIQUE O VALOR:

1 Para assumir perante a vigilância sanitária a responsabilidade técnica pelas instituições reguladas pela RDC ANVISA nº 29/2011, a habilitação necessária é formação de nível superior em qualquer área, capacitação e experiência no atendimento a usuários de substâncias psicoativas.

2 O acordo de cooperação pode ser utilizado i) nas parcerias que não envolvam transferências de recursos financeiros, ou, ii) quando, apesar de não envolver transferência de recursos financeiros, o objeto envolver a celebração de comodato, doação de bens ou outra forma de compartilhamento de recurso patrimonial.

2.8.HÁ RESIDENTES EM VAGAS PÚBLICAS/PARTICULARES QUE RECEBEM BENEFÍCIOS PREVIDENCIÁRIOS E/OU SOCIAIS, COMO BPCS? SE SIM, COMO ESSES VALORES SÃO ADMINISTRADO PELO PRÓPRIO BENEFICIÁRIO

POR FAMILIARES OU PELOS

POR DIRIGENTES DA CT

2.2.9. NO CASO DAS VAGAS PARTICULARES, AS MENSALIDADES SÃO PAGAS COM ESSES RECURSOS?

2.2.10. É SOLICITADO AO INGRESSO ALGUMA TAXA OU LISTA DE MATERIAL PARA USO DA ENTIDADE?

2.2.11.CASO NÃO HAJA CONDIÇÕES FINANCEIRAS DA FAMÍLIA ARCAR COM OS PRODUTOS SOLICITADOS, QUAL É O PROCEDIMENTO3?

2.2.12.HÁ FORMAS DE GERAÇÃO DE RECURSOS ORIGINADAS DO TRABALHO DOS RESIDENTES? SE SIM, DE QUE MANEIRA ESSE RECURSO É INVESTIDO?

2.2.13.QUAIS FORMAS DE PRESTAÇÃO DE CONTAS E TRANSPARÊNCIA À COMUNIDADE SÃO UTILIZADAS E COM QUAL FREQUÊNCIA?

2.3. FLUXO DE VAGAS/ PROCESSO DE ADMISSÃO E OUTRAS CARACTERIZAÇÕES

2.3.1. ONDE E COMO É FEITA A AVALIAÇÃO DIAGNÓSTICA QUE DEVE SER REALIZADA ANTES DO ACOLHIMENTO E REGISTRADA NA FICHA DO RESIDENTE? 4(RDC Nº 29/2011, ART. 164)

2.3.2.PORTAS DE ENTRADA:

CRAS/CREAS

UNIDADE DE SAÚDE

CAPS

DIRETO NA CT

OUTRAS:

QUAL DELAS É A MAIS FREQUENTE?

2.3.3. NÚMERO DE VAGAS:

2.3.4. VAGAS OCUPADAS NO MOMENTO DA VISITA:

2.3.5. FAIXA ETÁRIA ATENDIDA:

2.3.6. VAGAS POR PÚBLICO:

MASCULINO:

FEMININO:

2.3.7. VAGAS POR PÚBLICO ADOLESCENTE:

MASCULINO:

FEMININO:

2.3.8. HÁ RESIDENTES ORIUNDOS DE OUTRO MUNICÍPIO?

3 Se as vagas são financiadas pelo poder público, normalmente, os termos de convênio ou editais não permitem a contrapartida financeira da família, mesmo que seja em forma de produtos.

4 Art. 16. A admissão será feita mediante prévia avaliação diagnóstica, cujos dados deverão constar na ficha do residente. Parágrafo único. Fica vedada a admissão de pessoas cuja situação requeira a prestação de serviços de saúde não disponibilizados pela instituição.

2.3.9. ATENDE PESSOAS COM DEFICIÊNCIA?

2.3.10.ATENDE MÃES NUTRIZES?

2.3.11.ATENDE POPULAÇÃO LGBT+?

2.3.12.COMO SÃO ATENDIDAS AS PESSOAS TRANSEXUAIS OU TRAVESTIS? QUAL DORMITÓRIO E BANHEIRO UTILIZAM?

2.3.13.SÃO UTILIZADOS O NOME SOCIAL E PRENOME DE TRATAMENTO CORRESPONDENTE AO GÊNERO COM QUE O RESIDENTE SE IDENTIFICA?

2.3.14.SÃO PERMITIDAS VESTIMENTAS DO GÊNERO DE IDENTIFICAÇÃO DO RESIDENTE? OBS.:

2.3.15.HÁ FILA DE ESPERA? SE SIM, QUANTAS PESSOAS ESTÃO AGUARDANDO VAGA?

2.3.16.HÁ RESIDENTES ACOLHIDOS EM RAZÃO DE ORDEM JUDICIAL?

2.4. MEDICAÇÃO/SAÚDE

2.4.1. O RESPONSÁVEL TÉCNICO ADMINISTRA E ARMAZENA MEDICAMENTOS EM USO PELOS RESIDENTES (RDC Nº29/2011, ART 17)?

2.4.2. ALÉM DE REFERIDO PROFISSIONAL, HÁ OUTRAS PESSOAS AUTORIZADAS A ADMINISTRAR E ARMAZENAR OSMEDICAMENTOS?

2.4.3. MEDICAÇÃO FICA ACONDICIONADA JUNTO COM A PRESCRIÇÃO MÉDICA E IDENTIFICADA COM O NOME DO RESIDENTE (RDC Nº 29/2011, ART 17)?

2.4.4. SÃO REALIZADAS AVALIAÇÕES CLÍNICAS DA INTEGRALIDADE DA SAÚDE NA UNIDADE BÁSICA DE SAÚDE OU POR MÉDICO DA INSTITUIÇÃO?

2.4.5. QUAIS PROCEDIMENTOS SÃO ADOTADOS EM CASO DE INTERCORRÊNCIAS CLÍNICAS DECORRENTES OU ASSOCIADAS AO USO OU PRIVAÇÃO DE SPA, COMO TAMBÉM PARA OS CASOS QUE APRESENTAREM OUTROS AGRAVOS À SAÚDE? (RDC Nº 29/2011, ART. 8º)

2.5. PLANO/ PROJETO TERAPÊUTICO

2.5.1. É UTILIZADO TERMO DE ADESÃO OU DE COMPROMISSO COM AS NORMAS?

2.5.2. TODOS OS RESIDENTES INGRESSARAM VOLUNTARIAMENTE? (RDC Nº 29/2011, ART. 19, III)

2.5.3. SIM OU NÃO

2.5.4.EM CASO NEGATIVO, ESCLARECER:

2.5.5.HÁ PLANO DE ATENDIMENTO SINGULAR (PAS), EM CONSONÂNCIA COM O PROGRAMA DE ACOLHIMENTO DA ENTIDADE OU PROJETO TÉCNICO (PORTARIA GM/MS Nº 131/2012) OU PLANO TERAPÊUTICO (RDC Nº 29/2011)?

2.5.6. TEMPO TOTAL DE PERMANÊNCIA5 PREVISTO NO PLANO/ PROGRAMA5:

2.5.7. TEMPO MÉDIO DE PERMANÊNCIA:

2.5.8. COMO É DEFINIDO O TEMPO DE PERMANÊNCIA INDIVIDUAL?

2.5.9. O CAPS PARTICIPA DA ELABORAÇÃO DO PLANO DE ATENDIMENTO OU PROJETO TERAPÊUTICO DO RESIDENTE?

2.6. ATIVIDADES DIÁRIAS

2.6.1. CADA RESIDENTE POSSUI FICHA INDIVIDUAL COM REGISTRO PERIÓDICO DO ATENDIMENTO DISPENSADO E EVENTUAIS INTERCORRÊNCIAS CLÍNICAS OBSERVADAS? E ELAS SÃO ACESSÍVEIS AOS RESIDENTES E RESPONSÁVEIS? (RDC Nº29/2011, ART. 7º CAPUT E § 2º)

2.6.2. HORÁRIO DE DESPERTAR:

HORÁRIO DE RECOLHER:

2.6.3. QUANTIDADE DE REFEIÇÕES:

2.6.4. HÁ ATENDIMENTO DE GRUPO E/OU INDIVIDUALIZADO? COM QUAIS PROFISSIONAIS E COM QUAL FREQUÊNCIA?

2.6.5. HÁ HORÁRIO DE DESCANSO DURANTE O DIA?

2.6.6. O USO DO TEMPO É ADEQUADO, OU SEJA, SEM OCIOSIDADE OU ESGOTAMENTO?

2.6.7. COMO É FEITA A DIVISÃO DE TAREFAS DIÁRIAS DE LIMPEZA, ORGANIZAÇÃO E PREPARO DE ALIMENTOS? ELAS SÃO

COMPATÍVEIS COM O PLANO DE ATENDIMENTO SINGULAR DE CADA RESIDENTE

2.6.8. EXISTE ACESSO A LIVROS?

2.6.9. OPÇÕES DE LAZER? SE SIM, QUAIS?

2.6.10. ATIVIDADES FÍSICAS E DESPORTIVAS? SE SIM, QUAIS?

2.6.11. HÁ RESIDENTES FREQUENTANDO CURSOS DE PROFISSIONALIZAÇÃO E ESCOLARIZAÇÃO?

2.6.12. É PERMITIDO QUE OS RESIDENTES FREQUENTEM O CAPS?

2.6.13. EXISTE ARTICULAÇÃO COM O CAPS? SE SIM, DE QUE MANEIRA ELA OCORRE?

2.6.14. QUAL ÓRGÃO PÚBLICO OFERECE MAIS APOIO AO TRABALHO DA CT?

2.6.15. OBSERVAÇÕES:

5 A Portaria GM/MS nº 3088/2011, artigo 9, INC. II, define o tempo máximo de nove meses. Já o edital da SENAD de Chamamento Público nº 07/2014 - SENAD/MJ, financia vagas em CT por até um ano.

2.7. NORMAS

2.7.1. COMO SE GARANTE O ACESSO AOS MEIOS DE COMUNICAÇÃO (O ACESSO OCORRE DE FORMA QUE FIQUE PRESERVADO O RESPEITO À INTIMIDADE E À VIDA PRIVADA)?

2.7.2. COMO SE PROCEDE NO CASO DE RECUSA DE PARTICIPAÇÃO EM ALGUMA ATIVIDADE?

2.7.3. COMO SÃO ABORDADAS EVENTUAIS SITUAÇÕES DE DESCUMPRIMENTO DAS NORMAS INTERNAS OU RECOMENDAÇÕES DOS PROFISSIONAIS?

2.7.4. EXISTE ALGUM TIPO DE NORMA SOBRE O USO DE ROUPAS E CORTES DE CABELO?

2.7.5. RESIDENTES COM OUTRAS DENOMINAÇÕES RELIGIOSAS SÃO LIBERADOS PARA EXERCÊ-LAS?

2.7.6. SÃO REALIZADAS ASSEMBLEIAS COM OS RESIDENTES?

2.7.6.1. QUAIS TEMAS COSTUMAM SER DISCUTIDOS?

2.7.6.2. ABORDAM-SE TEMAS RELACIONADOS AO EXERCÍCIO DA CIDADANIA E À PARTICIPAÇÃO EM CONSELHOS, COMO CONSELHO SOBRE DROGAS?

2.7.7. HÁ PREOCUPAÇÃO COM A PRESERVAÇÃO DA IMAGEM E PRIVACIDADE DA PESSOA (RDC Nº 29/2011, ART. 19, VI.)?

2.8.1. COMO A FAMÍLIA É SENSIBILIZADA PARA APOIAR O TRATAMENTO?

2.8.2. HORÁRIO DE VISITAS DAS FAMÍLIAS:

6 Exemplos concretos de punições citados no Relatório da Inspeção Nacional em Comunidades Terapêuticas, p. 14, "essas sanções variam entre a obrigatoriedade de execução de tarefas repetitivas, o aumento da laborterapia, a perda de refeições e a violência física. Também foram identificadas práticas como isolamento por longos períodos, privação de sono, supressão de alimentação e uso irregular de contenção mecânica (amarras) ou química (medicamentos) - todas elas podem ser caracterizadas como práticas de tortura e tratamento cruel ou degradante, de acordo com a legislação brasileira." (Relatório da Inspeção Nacional em Comunidades Terapêuticas - 2017 / Conselho Federal de Psicologia; Mecanismo Nacional de Prevenção e Combate à Tortura; Procuradoria Federal dos Direitos do Cidadão / Ministério Público Federal; - Brasília DF: CFP, 2018. Disponível em: [HTTPS://SITE.CFP.ORG.BR/WP-CONTENT/UPLOADS/2018/06/RELAT%C3%B3RIO-DA-INSPE%C3%A7%C3%A3O-NACIONAL-EM-COMUNIDADES-TERAP%C3%A9UTICAS.PDF](https://site.cfp.org.br/wp-content/uploads/2018/06/relat%C3%B3rio-da-inspe%C3%A7%C3%A3o-nacional-em-comunidades-terap%C3%A9uticas.pdf))

2.8.3. AS VISITAS OCORREM DESDE O INÍCIO DA ENTRADA NA CT?

2.8.3.1. HÁ ALGUM PERÍODO EM QUE O RESIDENTE PERMANEÇA INCOMUNICÁVEL?

2.8.4. HÁ FLEXIBILIDADE DE HORÁRIO PARA FAMÍLIA QUE TENHA DIFICULDADE JUSTIFICADA?

2.8.5. HÁ ALGUM APOIO DO PODER PÚBLICO PARA INCENTIVAR AS VISITAS DAS FAMÍLIAS AO RESIDENTE?

2.8.6. OS PROFISSIONAIS DA CT REALIZAM VISITAS DOMICILIARES?

2.9. PROCESSO DE ALTAS: (RDC Nº 29/2011, ART. 21: (ALTA TERAPÊUTICA; DESISTÊNCIA; DESLIGAMENTO E EVASÃO)

2.9.1. COMO SE PROCEDE COM O USUÁRIO QUE MANIFESTA DESEJO DE DEIXAR O SERVIÇO?

2.9.2. CRITÉRIOS ADOTADOS QUANTO À ALTA TERAPÊUTICA:

2.9.3. CRITÉRIOS ADOTADOS QUANTO À DESISTÊNCIA (ALTA A PEDIDO):

2.9.4. CRITÉRIOS ADOTADOS QUANTO AO DESLIGAMENTO (ALTA ADMINISTRATIVA):

2.9.5. CRITÉRIOS ADOTADOS QUANTO AO DESLIGAMENTO EM CASO DE MANDADO JUDICIAL:

2.9.6. CRITÉRIOS ADOTADOS EM CASOS DE EVASÃO (FUGA):

2.9.7. QUANDO OCORREU A ÚLTIMA EVASÃO?

2.9.8. HÁ TEMPO MÍNIMO PARA RETORNO?

2.9.9. HÁ COMUNICAÇÃO DE INTERCORRÊNCIA AOS FAMILIARES?

2.9.10. É REALIZADO RETORNO GRADATIVO AO AMBIENTE FAMILIAR?

2.9.11. ATIVIDADES QUE VISAM REINserÇÃO SOCIAL:

2.9.12. QUAIS SERVIÇOS SÃO ACIONADOS NO PLANEJAMENTO DA ALTA?

2.9.13. A PREPARAÇÃO PARA A ALTA É FEITA DE MANEIRA ARTICULADA COM A UNIDADE DE REFERÊNCIA DE ASSISTÊNCIA SOCIAL?

2.9.14. COMO SE PLANEJA A ALTA NO CASO DE RESIDENTES QUE ESTAVAM EM SITUAÇÃO DE RUA?

2.9.15. COMO FUNCIONA O ENCAMINHAMENTO PARA CONTINUIDADE DO TRATAMENTO NO PÓS-ALTA?

2.9.15.1. POSTERIORMENTE, É FEITO CONTATO COM O EX-RESIDENTE PARA SABER SE HOVE ADESÃO?

2.9.16. HÁ GRUPOS DE APOIO PARA PESSOAS NO PÓS-ALTA OU OUTRA FORMA DE APOIO NESTA FASE? OBS.:

3. ESTRUTURA FÍSICA

3.1. O IMÓVEL ONDE ESTÁ LOCALIZADO A CT É:

ALUGADO

CEDIDO

PRÓPRIO

FINANCIADO

COMODATO

3.2. HÁ IDENTIFICAÇÃO NA FACHADA DO IMÓVEL?

3.3. EM GERAL, OS AMBIENTES ENCONTRAM-SE LIMPOS, ORGANIZADOS E VENTILADOS?

3.4. OBSERVAR A ACESSIBILIDADE PARA PESSOAS COM DEFICIÊNCIA, POR EXEMPLO: LARGURA DAS PORTAS, PRESENÇA DE RAMPAS, SINALIZAÇÃO EM DEGRAUS, BARRAS DE APOIO NOS BANHEIROS, SE HÁ OBSTÁCULOS QUE DIFICULTAM A PASSAGEM, DESNÍVEIS DE PISO, RESERVA DE VAGAS PARA VEÍCULOS PRÓXIMOS À ENTRADA: OBS.:

3.5. HÁ SALAS PARA ATENDIMENTO INDIVIDUAL SIGILOSO PARA O SERVIÇO SOCIAL E PSICOLOGIA?

3.6. ESPAÇO PARA ATIVIDADES GRUPAIS?

3.7. BANHO QUENTE?

3.8. ESPAÇO PRIVATIVO PARA GUARDA DE PERTENCES, DOCUMENTOS E VESTUÁRIO?

3.9. ÁGUA POTÁVEL?

3.10. NÚMERO DE CAMAS POR QUARTO?

3.11. NÚMERO DE BACIAS SANITÁRIAS?

4. RECURSOS HUMANOS

4.1. ESPECIFICAR OS FUNCIONÁRIOS/ FUNÇÕES/CARGOS/ FORMA DE ONTRATAÇÃO/ REMUNERAÇÃO/ CARGA HORÁRIA SEMANAL:

4.2. VOLUNTÁRIOS PERMANENTES OU ESPORÁDICOS (PRESTAM QUE TIPO DE ATIVIDADE):

5. CRIANÇA E ADOLESCENTE

5.1. A CT RECEBE CRIANÇAS E ADOLESCENTES?

5.2. HÁ PLANO DE AÇÃO ESPECÍFICO PARA O ATENDIMENTO À CRIANÇA E AO ADOLESCENTE?

5.3. HÁ ESPAÇO PARA ESSE PÚBLICO SEPARADO DO PÚBLICO ADULTO?

5.4. EM CASO POSITIVO, DE QUE FORMA É REALIZADA ESSA SEPARAÇÃO?

5.5. HÁ SEPARAÇÃO DAS CRIANÇAS/ ADOLESCENTES POR SEXO E IDADE?

5.6. EM CASO POSITIVO, DE QUE FORMA É REALIZADA ESSA SEPARAÇÃO?

7 O ideal é que sejam no máximo 6, com base no roteiro da SESA para fiscalização de CTs.

8 O ideal é que sejam no máximo 6, com base no roteiro da SESA para fiscalização de CTs.

5.7. REGISTRO NO CONSELHO MUNICIPAL DA CRIANÇA E DO ADOLESCENTE:

5.8. POSSUI REGISTRO DO PROGRAMA DE ATENDIMENTO NO CONSELHO MUNICIPAL DA CRIANÇA E DO ADOLESCENTE?

5.9. A CRIANÇA OU ADOLESCENTE EXERCE ALGUMA FUNÇÃO DENTRO DA COMUNIDADE? SE POSITIVO, ESCLAREÇA:

5.10. RECEBEM ADOLESCENTES ENCAMINHADOS POR DETERMINAÇÃO JUDICIAL?

5.11. É GARANTIDA A FREQUÊNCIA EM ESTABELECIMENTO DE ENSINO?

5.12. OUTRAS ATIVIDADES DESENVOLVIDAS EM PARCERIA COM A REDE LOCAL DE PROTEÇÃO À CRIANÇA E AO ADOLESCENTE:

6. OUTRAS OBSERVAÇÕES:

ANEXO VII

UNIDADES DA ATENÇÃO SECUNDÁRIA: HOSPITAL GERAL ROTEIRO ORIENTATIVO PARA AS ENTREVISTAS NAS VISTORIAS DAS UNIDADES DE SAÚDE

Ressalta-se que uma Unidade de Saúde ou um Serviço de Acolhimento de Caráter Transitório possui setores, alas e especialidades diferentes entre si. Assim, é importante conhecer a estrutura organizacional da Unidade para melhor dividir os trabalhos que serão desempenhados pela Comissão. Este

roteiro apresenta um direcionamento para os trabalhos a serem realizados em Unidades de Pronto Atendimento (UPAs) e Policlínicas, e pode ser também utilizado para outros tipos de unidades de saúde, desde que receba adequações às especificidades de cada estabelecimento.

1. IDENTIFICAÇÃO

INSPEÇÃO Nº /20

1.1. UNIDADE DE SAÚDE:

1.2. ENDEREÇO:

1.3. TELEFONE:

1.4. E-MAIL:

1.5. CNES:

1.6. EQUIPE DE INSPEÇÃO

NOME

CARGO

INSTITUIÇÃO

MATRICULA

1.7. ENTREVISTADORES

NOME

CARGO

INSTITUIÇÃO

MATRICULA

1.8. REPRESENTANTES DE INSTITUIÇÕES QUE ACOMPANHAM A INSPEÇÃO:

NOME

CARGO

INSTITUIÇÃO

MATRICULA

2. CARACTERIZAÇÃO

2.1. NATUREZA DO SERVIÇO:

PÚBLICO

MUNICIPAL

ESTADUAL

FEDERAL

UNIVERSITÁRIO

PRIVADO

FILANTRÓPICO

BENEFICENTE

LUCRATIVO

UNIVERSITÁRIO

CONVENIADO SUS

OUTROS

2.2. ABRANGÊNCIA:

REGIONAL

MUNICIPAL

INTERMUNICIPAL

ESTADUAL

2.3. TIPOS DE ATENDIMENTO:

SUS

PARTICULAR

CONVENIADO SUS

OBS.:

2.4. FLUXO DE ATENDIMENTO:

DEMANDA ESPONTÂNEA

DEMANDA REFERENCIADA

2.5. TURNO DE ATENDIMENTO:

ATENDIMENTO SOMENTE PELA MANHÃ

ATENDIMENTO SOMENTE À TARDE

ATENDIMENTO NOS TURNOS DA MANHÃ, TARDE E NOITE

ATENDIMENTO CONTÍNUO DE 24 HORAS/DIA (PLANTÃO: INCLUI SÁBADOS, DOMINGOS E FERIADOS).

2.6. SERVIÇOS OFERECIDOS:

CARDIOLOGIA

NEUROLOGIA

ONCOLOGIA

ORTOPEDIA/TRAUMATOLOGIA

ATENDIMENTO OBSTÉTRICO

URGÊNCIA/EMERGÊNCIA ADULTO

CENTRO DE REABILITAÇÃO

NEFROLOGIA

CLÍNICA MÉDICA

CLÍNICA CIRÚRGICA

PEDIATRIA

URGÊNCIA/EMERGÊNCIA PEDIÁTRICA

PSIQUIATRIA

INFECTOLOGIA CENTRO DE TRATAMENTO DE QUEIMADOS

UTI ADULTO

UTI PEDIÁTRICA

UTI NEONATAL

AMBULATÓRIO DE GESTAÇÃO DE ALTO RISCO

AMBULATÓRIO

PRONTO ATENDIMENTO

CIRURGIA E TRAUMATOLOGIA BUCOMAXILOFACIAL

OUTROS:

2.7. NÍVEL DE SERVIÇOS PRESTADOS:

ALTA COMPLEXIDADE

MÉDIA COMPLEXIDADE

2.8. SERVIÇO DE APOIO DIAGNÓSTICO TERAPÊUTICO:

RAIOS X

ULTRASSONOGRAMA

MAMOGRAFIA

RESSONÂNCIA MAGNÉTICA

DENSITOMETRIA ÓSSEA

HEMODINÂMICA

HEMODIÁLISE

EDA

TOMOGRAMA

EXAMES CARDIOLÓGICOS

(ENDOSCOPIA DIGESTIVA ALTA)

EXAMES GRÁFICOS

EXAMES LABORATORIAIS

(EEG, ECG, ENMG)

COLONOSCOPIA

OUTROS:

2.9. OS EXAMES DE APOIO DIAGNÓSTICO (LABORATORIAL E DE IMAGENS) SÃO OFERTADOS DE FORMA ININTERRUPTA:

2.10. QUANTITATIVO DE LEITOS:

CLÍNICA MÉDICA

CENTRO DE TRATAMENTO DE QUEIMADOS

CLÍNICA CIRÚRGICA

REPOUSO/OSERVAÇÃO

CLÍNICA OBSTÉTRICA

PEDIATRIA

OBSTETRÍCIA

CLÍNICA PEDIÁTRICA

UTI ADULTO

UTI PEDIÁTRICA

UTI NEONATAL

ISOLAMENTO

PSIQUIÁTRICOS

ONCOLOGIA ADULTO

ONCOLOGIA PEDIÁTRICA

OUTROS

TOTAL:

2.11. REFERÊNCIA E CONTRA-REFERÊNCIA:

SERVIÇOS AOS QUAIS REFERENCIA:

SERVIÇOS AOS QUAIS PRESTA CONTRA-REFERÊNCIA:

2.12. O HOSPITAL UTILIZA O SISTEMA DE REGULAÇÃO (SISREG): OBS.:

3. INFORMAÇÕES QUANTO A SETORES E ALAS**3.1 O HOSPITAL DISPÕE DE AMBULATÓRIO:**

SE SIM. Nº TOTAL DE CONSULTÓRIOS

3.1.1 SERVIÇOS OFERTADOS NO AMBULATÓRIO:

SERVIÇO SOCIAL

CIRURGIA PLÁSTICA

EDUCAÇÃO PARA A SAÚDE

FISIOTERAPIA

FONOAUDIOLOGIA

NUTRIÇÃO

PSICOLOGIA

DERMATOLOGIA

INFECTOLOGIA

PRÉ-NATAL DE ALTO RISCO

CIRURGIA GERAL

GINECOLOGIA

OFTALMOLOGIA

PSIQUIATRIA

TERAPIA OCUPACIONAL

ORTOPEDIA

ODONTOLOGIA

OUTROS:

OBS.:

3.2 UNIDADES DE INTERNAÇÃO/ENFERMIARIAS/QUARTOS

3.2.1 O SETOR/ALA/ ENFERMARIA DA CLÍNICA MÉDICA DISPÕE DE:

INSTALAÇÕES ADEQUADAS

HIGIENE, ILUMINAÇÃO E AERAÇÃO ADEQUADAS.

POSTO DE ENFERMAGEM

BANHEIRO PARA PACIENTES

ESPAÇO/CADEIRA PARA ACOMPANHANTE DE GERIATRIA

SALAS SEPARADAS POR SEXO

COLCHÕES E TRAVESSEIROS DE MATERIAL IMPERMEÁVEL LOCAL

PARA ARQUIVAMENTO DE PRONTUÁRIO

ESPAÇO/CADEIRA PARA ACOMPANHANTE DE GERIATRIA
3.2.1 O SETOR/ALA/ ENFERMARIA DA GINECOLOGIA/ OBSTETRÍCIA
DISPÕE DE:

SALAS DE PARTO NORMAL SE SIM, QUANTAS?
SALAS DE PARTO CIRÚRGICO SE SIM, QUANTAS?
SALAS DE PRÉ-PARTO SE SIM, QUANTAS?
POSTO DE ENFERMAGEM
BANHEIRO PARA PACIENTES
ESPAÇO/CADEIRA PARA ACOMPANHANTE
INSTALAÇÃO DE ÁGUA FRIA E QUENTE
COLCHÕES E TRAVESSEIROS DE MATERIAL IMPERMEÁVEL
LOCAL PARA ARQUIVAMENTO DE PRONTUÁRIO
BERÇO, ÁREA PARA CUIDADOS E HIGIENIZAÇÃO DO RN, BANCADA
COM PIA, OXIGÊNIO, SINALIZAÇÃO DE ENFERMAGEM
MÉDICO/OBSTETRA NAS 24 HORAS PEDIATRA NA SALA DE PARTO

4. INFRAESTRUTURA DO ESTABELECIMENTO DE SAÚDE

4.1. ATENDIMENTO

ÁREA EXTERNA PARA DESEMBARQUE DE
AMBULÂNCIA
SALA DE TRIAGEM MÉDICA E/OU ENFERMAGEM
SALA DE SERVIÇO SOCIAL
SALA DE SUTURAS/CURATIVOS
SALA EXCLUSIVA PARA ATENDIMENTOS DE
URGÊNCIA
SALA DE INALAÇÃO
LOCAL DE INTERNAÇÃO DE CURTA DURAÇÃO
COLCHÕES E TRAVESSEIROS DE MATERIAL
IMPERMEÁVEL
SALA PARA EXAMES CLÍNICOS (GINECOLOGIA, OFTALMOLOGIA,
OUTROS)
SALA DE OBSERVAÇÃO PEDIÁTRICA
SALA DE OBSERVAÇÃO DE ADULTOS
SALAS SEPARADAS POR SEXO
SALA DE OBSERVAÇÃO PEDIÁTRICA ESPAÇO/CADEIRA PARA
ACOMPANHANTE DE PEDIATRIA
ESPAÇO/CADEIRA PARA ACOMPANHANTE DE
GERIATRIA

4.2. APOIO

ÁREA PARA NOTIFICAÇÃO MÉDICA
SALA DE ESPERA PARA PACIENTES E ACOMPANHANTES SANITÁRIOS
(MASC/FEM) NA SALA DE ESPERA
SANITÁRIO COM ACESSO PARA PESSOAS COM DEFICIÊNCIA
SALA DE UTILIDADES (EXPURGO)
POSTO DE ENFERMAGEM
ÁREA/ARMÁRIO PARA GUARDA DE PERTENCES DE PACIENTES
FARMÁCIA
NECROTÉRIO
SALA DE DESCANSO PARA A EQUIPE
SANITÁRIOS/VESTIÁRIOS PARA FUNCIONÁRIOS (MASC/FEM)
ROUPARIA
DEPÓSITO DE MATERIAL DE LIMPEZA ÁREA PARA GUARDA DE MACAS
E CADEIRAS DE RODA
DEPÓSITO DE EQUIPAMENTOS E
MATERIAIS ALMOXARIFADO COPA
SALA ADMINISTRATIVA
ÁREA RESERVADA PARA ARQUIVOS E FICHAS

4.3. SETORIZAÇÃO SEGUNDO CLASSIFICAÇÃO DE RISCO

ÁREA VERMELHA

NÚMERO DE LEITOS:
POSTO DE ENFERMAGEM
BANHEIRO PARA PACIENTES
OXIGÊNIO, AR COMPRIMIDO CANALIZADO
CARRO DE PARADA COM MATERIAL DE
REANIMAÇÃO

ÁREA AMARELA

NÚMERO DE LEITOS:
POSTO DE ENFERMAGEM
BANHEIRO PARA PACIENTES
OXIGÊNIO, AR COMPRIMIDO CANALIZADO
CARRO DE PARADA COM MATERIAL DE
REANIMAÇÃO

ÁREA AZUL

NÚMERO DE LEITOS:
POSTO DE ENFERMAGEM
BANHEIRO PARA PACIENTES

4.4. AMBIÊNCIA E CONDIÇÕES ESTRUTURAIS

OS AMBIENTES SÃO BEM VENTILADOS?
OS AMBIENTES SÃO CLIMATIZADOS? POSSUEM BOAS CONDIÇÕES
DE ILUMINAÇÃO?
AS PAREDES SÃO DE CLORES CLARAS?

AS PAREDES POSSUEM MANCHAS DE UMIDADE, ESTUFAMENTOS
OU MOFO?

AS PAREDES SÃO DE MATERIAL OU TINTA LAVÁVEL?

O TETO É DE COR CLARA?

O TETO POSSUI MANCHAS DE UMIDADE, ESTUFAMENTOS OU MOFO?

O TETO É DE MATERIAL LISO?

O PISO APRESENTA MATERIAL ANTIDERRAPANTE?

POSSUI COR CLARA?

O PISO É DE MATERIAL IMPERMEÁVEL E FACILMENTE LAVÁVEL?

OS AMBIENTES ESTÃO APARENTEMENTE LIMPOS?

OS BANHEIROS APARENTAM BOA HIGIENIZAÇÃO?

5. DISPOSIÇÃO DAS INFORMAÇÕES

5.1. QUANTO À COMUNICAÇÃO VISUAL

IDENTIFICAÇÃO DOS SERVIÇOS EXISTENTES

ESCALA DOS PROFISSIONAIS

HORÁRIO DE FUNCIONAMENTO

SINALIZAÇÃO DE FLUXOS

5.2. QUANTO AO MANUAL DE NORMAS E ROTINAS 1

CONTEMPLA TODAS AS ATIVIDADES DO SETOR?

ESTÁ ATUALIZADO?

ESTÁ DATADO?

POSSUI AVAL DA COMISSÃO DE CONTROLE DE

INFECÇÃO?

ESTÁ ASSINADO PELOS PROFISSIONAIS RESPONSÁVEIS PELA
ELABORAÇÃO?

AS ROTINAS CONTEMPLAM:

PROCEDIMENTOS MÉDICO-CIRÚRGICOS?

PROCEDIMENTOS DE ENFERMAGEM?

CRITÉRIOS DE AVALIAÇÃO DOS PACIENTES E, SE FOR O

CASO, INDICAÇÃO DE PROCEDIMENTO CIRÚRGICO?

DEFINIÇÃO E DESCRIÇÃO DAS ATIVIDADES

REALIZADAS

5.3. QUANTO AOS PRONTUÁRIOS

POSSUI SISTEMA DE ARQUIVAMENTO DE PRONTUÁRIOS?

EXAMES SOLICITADOS

OS PRONTUÁRIOS SÃO LEGÍVEIS?

TRATAMENTO INSTITUÍDO

OS PRONTUÁRIOS CONTAM COM:

EVOLUÇÃO DIÁRIA

NOME DO PACIENTE

NÃO PRESCRIÇÕES

ENDEREÇO DO PACIENTE

INTERCORRÊNCIAS

HISTÓRIA CLÍNICA

Nº DO CONSELHO PROFISSIONAL

CONCLUSÃO DIAGNÓTICA

LETRA LEGÍVEL

5.4. QUANTO À ORGANIZAÇÃO

POSSUI MECANISMOS PARA CONTROLE DO ACESSO DOS
TRABALHADORES, PACIENTES, ACOMPANHANTES E VISITANTES?

POSSUI LIVRO DE:

CIRURGIAS

ÓBITOS

INTERNAÇÃO E ALTA

NASCIDOS A PRÉ-TERMO

CALCULA E MANTÉM REGISTRO DOS INDICADORES PARA AVALIAR
A ASSISTÊNCIA PREVISTOS NA LEGISLAÇÃO VIGENTE? SE SIM,
QUAL(IS):

TAXA DE MORTALIDADE

TAXA DE NATIMORTALIDADE

TAXA DE PARTO CESÁRIO

MÉDIA DE PERMANÊNCIA, HOSPITALAR

MORTALIDADE NEONATAL

TAXA DE PARTO NORMAL

TAXA DE ÓBITOS

TAXA DE INFECÇÃO HOSPITALAR

TAXA DE MORTALIDADE MATERNA

TAXA DE OCUPAÇÃO

NASCIDOS A PRÉ-TERMO

POSSUI SISTEMA DE INVESTIGAÇÃO E DOCUMENTAÇÃO DE
RECLAMAÇÕES, OUVIDORIA?

6. SAÚDE DO TRABALHADOR

A UNIDADE DISPÕE DE COMISSÃO INTERNA DE PREVENÇÃO DE
ACIDENTES (CIPA), OBRIGATÓRIO ACIMA DE 20 FUNCIONÁRIOS:

O EAS FORNECE AOS EMPREGADOS GRATUITAMENTE EPI
ADEQUADO AO RISCO E EM PERFEITO ESTADO DE CONSERVAÇÃO
QUANDO NECESSÁRIO?

SÃO FORNECIDAS E LAVADAS PELO EAS AS ROUPAS DO CENTRO
CIRÚRGICO, CENTRO OBST., UTIS, ISOLAMENTO, CENTRO
DE MATERIAIS ESTÉREIS?

EXISTEM PROGRAMAS DE IMUNIZAÇÃO EM PROFISSIONAIS DE SAÚDE? SE POSITIVO, DESCREVA:

(mín. tétano, difteria, hepatite B).

DISPÕE DE REGISTRO DO CONTROLE HEMATOLÓGICO PARA OS FUNCIONÁRIOS QUE ATUAM EM QUIMIOTERAPIA, RADIOTERAPIA E CENTRAL DEDILUIÇÃO?

7. CONTROLE DE INFECÇÃO HOSPITALAR (CCIH)

A UNIDADE DISPÕE DE PROGRAMA DE CONTROLE DE INFECÇÃO HOSPITALAR?

O HOSPITAL POSSUI CCIH DEVIDAMENTE CONSTITUÍDA PELA AUTORIDADE MÁXIMA DA INSTITUIÇÃO?

AS REUNIÕES OCORREM REGULARMENTE E SÃO REGISTRADAS EM ATAS?

ACCIIH DISPÕE DE EQUIPE MÍNIMA NOMEADA (MÉDICO, ENFERMEIRO, FARMACÊUTICO)?

EXISTEM MANUAIS OU ROTINAS TÉCNICO-OPERACIONAIS VISANDO À PREVENÇÃO E CONTROLE DA INFECÇÃO HOSPITALAR?

EXISTE TREINAMENTO ESPECÍFICO, SISTEMÁTICO DO PESSOAL DO HOSPITAL PARA O CONTROLE DA INFECÇÃO HOSPITALAR?

QUAL A PERIODICIDADE DE VISITA DOS MEMBROS EXECUTORES NOS SETORES?

UTI ADULTO: 1.

UTI NEONATAL:

OUTRO;

UTI PEDIÁTRICA:

BERÇÁRIO ALTO RISCO:

QUEIMADOS:

HEMATO-ONCOLÓGICOS:

OUTROS SETORES:

OUTROS SETORES:

OUTROS SETORES:

OUTRO;

1 Regimento interno ou documento equivalente, atualizado, contemplando a definição e descrição de todas as suas atividades técnicas, assistenciais, responsabilidades e competências.

8. COMPOSIÇÃO DAS EQUIPES E COBERTURA POPULACIONAL

8.1. POPULAÇÃO DE ABRANGÊNCIA:

MENOS DE 50.000 HABITANTES

DE 50.000 A 100.000 HABITANTES

DE 100.001 A 200.000 HABITANTES

DE 201.000 A 300.000 HABITANTES

QUAIS REGIÕES/MUNICÍPIOS QUE ESTA UNIDADE ATENDE?

8.2. COMPOSIÇÃO DA EQUIPE:

PROFISSIONAIS, QUANTITATIVO, VÍNCULO DE TRABALHO, CARGA HORÁRIA E TURNO

ANESTESISTA

ASSISTENTE SOCIAL

AUX. ENFERMAGEM

CIRURGIÃO

CLÍNICO

ENFERMEIRO

FARMACÊUTICO

FISIOTERAPEUTA

GESSEIRO

GINECOLOGISTA

INFECTOLOGISTA

MAQUEIRO

MOTORISTA DE AMBULÂNCIA

NEUROCIRURGIÃO

NEUROLOGISTA

NUTRICIONISTA

OBSTETRA

ODONTÓLOGO

ORTOPEDISTA

OUTROS:

OUTROS:

OUTROS:

PEDIATRA

PSICÓLOGO

PSIQUIATRA

RADIOLOGISTA

TÉC. ENFERMAGEM

TÉCNICO ADMINISTRATIVO

8.3. INFORMAÇÕES SOBRE ATUAÇÃO DA EQUIPE

HÁ MÉDICOS PARA ASSISTÊNCIA NAS 24 HORAS, QUANDO O ATENDIMENTO É ININTERRUPTO?

HÁ ENFERMEIROS PARA ASSISTÊNCIA NAS 24 HORAS?

AS ATIVIDADES DE TÉCNICO E AUXILIAR DE ENFERMAGEM

SÃO DESENVOLVIDAS SOB ORIENTAÇÃO E SUPERVISÃO DO ENFERMEIRO?

AS PROFISSÕES RELACIONADAS À SAÚDE SÃO EXERCIDAS DE ACORDO COM A HABILITAÇÃO LEGAL?

(EX. FISIOTERAPEUTA, PSICÓLOGO, DENTRE OUTROS NA FUNÇÃO ADEQUADA E REGISTRADO NO CONSELHO PROFISSIONAL)

OS PROFISSIONAIS SE APRESENTAM DEVIDAMENTE IDENTIFICADOS?

9. ROTEIRO DE ENTREVISTA COM OS PROFISSIONAIS

9.1. COMO VOCÊ AVALIA A ESTRUTURA FÍSICA DA UNIDADE?

ÓTIMA

BOA

REGULAR

RUIM

PÉSSIMA

OBS.:

9.2. HÁ SALAS ADEQUADAS PARA OS ATENDIMENTOS?

9.3. HÁ SALAS ADEQUADAS PARA O APOIO ÀS ROTINAS?

9.4. HÁ SALAS ADEQUADAS PARA EMERGÊNCIAS E URGÊNCIAS?

9.5. VOCÊ CONSIDERA SUFICIENTE O QUANTITATIVO DE TRABALHADORES UNIDADE? VINCULADOS À UNIDADE?

9.6. JÁ DEIXOU DE REALIZAR PROCEDIMENTOS E/OU ATENDIMENTOS POR FALTA OU INSUFICIÊNCIA DE RECURSOS, INSUMOS OU ESTRUTURA? SE SIM, EXPLIQUE

9.7. PARTICIPA OU PARTICIPOU DE ALGUMA AÇÃO DE FORMAÇÃO EM SUA ÁREA DE ATUAÇÃO OFERECIDA PELOS ÓRGÃOS DE SAÚDE PÚBLICA? SE SIM, QUAL (OU QUAIS)?

9.8. QUAIS OS MAIORES DESAFIOS NO SEU COTIDIANO DE TRABALHO?

9.9. HÁ SUGESTÕES DE MELHORIAS PARA A PRESTAÇÃO DOS SERVIÇOS E CONDIÇÕES DE TRABALHO?

10. ROTEIRO DE ENTREVISTA COM USUÁRIOS (PACIENTES E ACOMPANHANTES)

10.1. QUAL O SEU VÍNCULO COM O SERVIÇO?

10.2. SE ACOMPANHANTE, QUAL O SEU VÍNCULO COM O PACIENTE?

10.3. QUAL A LOCALIDADE (BAIRRO/ASSENTAMENTO/ÁREA DO ZONEAMENTO URBANO) DE RESIDÊNCIA DO PACIENTE?

10.4. QUAL O MEIO DE TRANSPORTE UTILIZADO PARA CHEGAR À UNIDADE?

10.5. CASO TENHA SE UTILIZADO DO SAMU, FALE COMO FOI O ATENDIMENTO:

10.6. POSSUI CARTÃO PARA TRANSPORTE URBANO GRATUITO?

10.7. QUAL A IDADE DO PACIENTE?

10.8. QUAL A IDADE DO ACOMPANHANTE (SE TIVER)?

10.9. O PACIENTE FOI ENCAMINHADO À UNIDADE POR ALGUM SERVIÇO OU PROFISSIONAL? SE SIM, QUAL?

10.10. O PACIENTE FOI PRONTAMENTE ATENDIDO?

10.11. O PACIENTE PASSOU POR TRIAGEM?

10.12. O PACIENTE RECEBEU A CLASSIFICAÇÃO DE RISCO?

10.13. HAVIA ACOMODAÇÕES SUFICIENTES NA SALA DE ESPERA PARA O PACIENTE E SEU ACOMPANHANTE?

10.14. QUAL MOTIVO DA PROCURA DA UNIDADE PELO PACIENTE?

10.15. É A PRIMEIRA VEZ QUE É ATENDIDO NA UNIDADE?

10.16. OS MEDICAMENTOS NECESSÁRIOS PARA O TRATAMENTO FORAM DISPONIBILIZADOS PELO SERVIÇO?

10.17. OUTROS RECURSOS (INSUMOS, EXAMES, INSTRUMENTOS, MATERIAIS) FORAM DISPONIBILIZADOS PELO SERVIÇO? SE SIM, QUAIS?

10.18. O PACIENTE É ATENDIDO EM OUTRA UNIDADE DE SAÚDE? SE SIM, QUAL (QUAIS)?

10.19. O PACIENTE JÁ FICOU SEM USAR MEDICAÇÃO POR ESTAR EM FALTA NO SUS?

10.20. COMO VOCÊ AVALIA O ATENDIMENTO PRESTADO PELOS PROFISSIONAIS NA UNIDADE?

ÓTIMA

BOA REGULAR

RUIM

PÉSSIMA

OBS.:

10.21. COMO VOCÊ AVALIA A ESTRUTURA FÍSICA, CONSERVAÇÃO E LIMPEZA DOS AMBIENTES DESTA UNIDADE?

ÓTIMA

BOA REGULAR

RUIM

PÉSSIMA

10.22. HÁ ALGUMA RECLAMAÇÃO SOBRE O ATENDIMENTO OU INSTALAÇÕES QUE QUEIRA FAZER?

EXTRATO DO CONTRATO Nº 119/2022-DP/MT

Contratante: DEFENSORIA PÚBLICA DO ESTADO DE MATO GROSSO.
Contratada: CÂTEDRA INSTITUTO DE DESENVOLVIMENTO PROFISSIONAL E PÓS GRADUAÇÃO LTDA
Objeto: Contratação de empresa especializada em prestação de serviço educacional do tipo pós-graduação lato sensu em Inteligência Estratégica de Estado para capacitação de membros, servidores e colaboradores da Defensoria Pública do Estado de Mato Grosso.
Do Valor: R\$ 234.000,00 (duzentos e trinta e quatro mil reais).
Da Vigência: 12 (doze) meses, contados a partir da data da sua assinatura.
Fundamento Legal: art. 74, III, da Lei 14.133/2022, Processo nº 7052/2022, Parecer Jurídico 443/2022, Inexigibilidade de Licitação nº 18/2022.
Data de Assinatura: 11/11/2022
Assinam: ROGÉRIO BORGES DE FREITAS - Primeiro Subdefensor Público Geral, MARCIO ROBERTO BRIANT - Rep. Legal.
Fiscal do Contrato 119/2022
PORTARIA Nº 1421/2022/SDPG

	Servidor(a)	Matrícula
Fiscal Titular	MURILO CHIMENES SALES PERES	100854
Fiscal Substituto	FERNANDO LOPES	101003729

Data da assinatura: 11/11/2022

Autoridade designante: Primeiro Subdefensor Público Geral - Rogério Borges Freitas

PORTARIA Nº 1431/2022/SDPG

A SEGUNDA SUBDEFENSORA PÚBLICA-GERAL DO ESTADO DE MATO GROSSO, no uso de suas atribuições legais e institucionais, conferidas pelo art. 14 - Seção I - A da Lei 146/2003 com redação modificada pela Lei Complementar 608/2018;

CONSIDERANDO a decisão proferida no procedimento 16711/2022;

RESOLVE:

Art. 1º DESIGNAR os defensores e servidores indicados abaixo a representarem a Defensoria Pública do Estado de Mato Grosso, no mutirão/evento "Defensoria Até Você - Edição Indígena", que será realizado no período de 17 de novembro de 2022 a 23 de novembro de 2022 nos municípios de Barra do Garças/MT e Campinópolis/MT, na seguinte forma:

No período de 15/11/2022 à 24/11/2022 - será acompanhado pela coordenadora ações e interações comunitárias Pamela Garcia Watanabe, pelo assessor técnico da coordenação de tecnologia e informação Wagner Gomes dos Santos e pelo técnico de infraestrutura física/eletricista Willyan Luis Almeida dos Santos;

No Período de 17/11/2022 à 24/11/2022 - será acompanhado pelo Defensor Público Dr. Fábio Barbosa, pela assessora técnica Aristela Yanuma Rocha Porofó Macedo e pelos assessores jurídicos Victor Hugo Todisco Soares e Giulia Garcia de Oliveira;

No período de 17/11/2022 à 19/11/2022 - pela Defensora Pública Dra. Maria Luziane Ribeiro de Castro e pela assessora de imprensa e comunicação institucional Márcia Regina Rodrigues de Oliveira;

No período de 17/11/2022 à 20/11/2022 e 22/11/2022 à 24/11/2022 - pelo Defensor Público Dr. Clodoaldo Aparecido Gonçalves de Queiroz e assessora jurídica Giandhara de Souza Trindade;

No período de 18/11/2022 à 19/11/2022 - na Aldeia São Marcos localizada em Barra do Garças/MT pela Defensora Pública Dra. Lindalva de Fátima Ramos e assessora jurídica Marina Soares Silva;

No período de 18/11/2022 - na Aldeia São Marcos localizada em Barra do Garças/MT pela Defensora Pública Dra. Kamila Souza Lima;

No período de 21/11/2022 à 23/11/2022 - no município de Campinópolis/MT, pelo Defensor Público Dr. Tiago Venícius Pereira Passos e assessora jurídica Nafhayra Rizeza de Castro Portilho;

Art. 2º Esta Portaria entra em vigor na data de sua publicação, revogando disposições contrárias.

Cuiabá/MT, 11 de novembro de 2022.

GISELE CHIMATTI BERNA
Segunda Subdefensora Pública-Geral do Estado de Mato Grosso

PORTARIA N.º 014/2022-SDPG

O PRIMEIRO SUBDEFENSOR PÚBLICO GERAL, no uso de suas atribuições legais, **RESOLVE:**

Art. 1º Designar, com base no **processo 16513/2022**, o(s) servidor(es) abaixo designados para responder pelo acompanhamento e fiscalização da **Ata de Registro de Preços nº 050/2022/DPMT**, celebrada com a empresa signatária **ELEDILSON GONCALO TORALES DE SOUZAEL** CNPJ: 26.952.984/0001-02, tendo por objeto o registro de preços para futura e eventual contratação de empresa especializada na prestação de serviço de sonorização para atender as necessidades da Defensoria Pública do Estado de Mato Grosso.

	Servidor(a)	Matrícula
Fiscal Titular	Fernando Henrique Caetano Peres Dos Santos	100931 - 3
Fiscal Substituto	Jeovani Paulino Atahide Junior	100733 - 2

Art. 2º Em caso de ausência do designado por motivo de férias, licença, etc, responde o substituto pelo período em que se der a substituição.

Art. 3º As atribuições seguem as regras estabelecidas na IN 002/2022 SCT, no instrumento ora fiscalizado e na legislação pertinente.

Art. 3º Esta Portaria entra em vigor a partir da data de sua publicação.

Registrada. Publicada. Cumpra-se.

Cuiabá-MT, 10 de novembro de 2022.

Rogério Borges Freitas
Primeiro Subdefensor Público Geral

EXTRATO DO CONTRATO Nº 118/2022/DPE/MT

Processo nº: 14897/2022.

Contratante: DEFENSORIA PÚBLICA DO ESTADO DE MATO GROSSO.
Contratada: KADOSHI COMERCIO E REPRESENTAÇÕES EIRELI.

Objeto: O presente contrato tem por objeto aquisição de cadeiras (giratório espaldar alto e médio com encosto em tela e com e sem apoio para cabeça), peso até 140 KG, incluindo montagem para atender as demandas da Defensoria Pública do Estado de Mato Grosso.

Data da assinatura: 11/11/2022.

Valor: O valor total do presente contrato é de **R\$ 329.998,68 (trezentos e vinte e nove mil e novecentos e noventa e oito reais e sessenta e oito centavos).**

Vigência: Este instrumento vigorará, por **12 (doze) meses**, contados a partir da data da sua assinatura, tendo eficácia legal após a publicação do seu extrato no Diário Oficial do Estado.

Dotação orçamentária: 10101.0001.03.422.405.2336.0600.449 000000.100.1.1

Elemento de despesas: 52

Fundamento Legal: Para a presente contratação foi realizada a Licitação da Modalidade - Pregão Eletrônico, nos termos da Lei Federal nº 8.666/93, Lei Federal nº 10.520/02, Lei Federal nº 12.846/2013, Decreto Federal nº 10.024/2019, e dos Decretos Estaduais nº 840/2017, 8.199/2006, 572/2016 e da Lei Estadual nº 11.123/2020, bem como assinada e publicada a **Ata de Registro de Preços nº 045/2022.**

Assinam: Primeiro Subdefensor Público Geral - **ROGÉRIO BORGES FREITAS**,

Rep. Legal da empresa - **ADILSON DOS SANTOS PINTO.**

Fiscais do Contrato 118/2022.

Portaria 1423/2022.

Fiscal Titular: Agnaldo Ferreira Dos Santos.

Fiscal Substituto: Marcus Augusto Boa Morte Brandão.

EXTRATO DO CONTRATO Nº 120/2022/DPE/MT

Processo nº: 11811/2022.

Contratante: DEFENSORIA PÚBLICA DO ESTADO DE MATO GROSSO.
Contratada: LEX EDITORA S/A.

Objeto: O presente contrato tem por objeto a contratação de empresa especializada nos serviços de licença de uso do software do sistema MAGISTERNET, para atender às necessidades da Defensoria Pública do Estado de Mato Grosso.

Data da assinatura: 11/11/2022.

Valor: O valor total da contratação será de **R\$ 8.300,00 (oito mil e trezentos reais).**

Vigência: O prazo de vigência da contratação será de 12 (doze) meses, a contar da expedição da Ordem de Serviço, podendo ser prorrogado, mediante justificativa fundamentada da empresa contratada, nos termos do artigo 6º, da Lei Federal nº 14.133/2021.

Dotação orçamentária: 10101.0001.03.122.036.2007.9900.339 000000.300.1.1

Elemento de despesas: 40

Fundamento Legal: A contratação será realizada mediante **Inexigibilidade de Licitação**, nos termos estabelecidos neste instrumento, em conformidade com a art. 74, I, da Lei Federal nº 14.133/2021 e o Decreto Estadual nº 1.126/2021.

Assinam: Primeiro Subdefensor Público Geral - **ROGÉRIO BORGES FREITAS**,

Rep. Legal da empresa - **MARLENE DE FÁTIMA IMHOFF.**

Fiscais do Contrato 120/2022.

Portaria 1424/2022.

Fiscal Titular: Gabriel Mendes De Sá Menezes.

Fiscal Substituto: Fernando Antunes Soubhia.

PORTARIA Nº 1432/2022/SDPG

A SEGUNDA SUBDEFENSORA PÚBLICA-GERAL DO ESTADO DE MATO GROSSO, no uso de suas atribuições legais e institucionais, conferidas pelo art. 14 - Seção I - A da Lei 146/2003 com redação modificada pela Lei Complementar 608/2018;

CONSIDERANDO a decisão proferida no procedimento 16326/2022;

RESOLVE:

Art. 1º CONCEDER a Defensora Pública Claudinéia Santos Queiroz, afastamento de suas atividades nos dias 08 a 11 de novembro de 2022, para participar do Congresso Nacional das Defensoras e Defensores Públicos que será realizado em Goiânia.

Art. 2º Esta Portaria entra em vigor na data de sua publicação, revogando disposições contrárias.

Cuiabá/MT, 11 de novembro de 2022.

GISELE CHIMATTI BERNA

Segunda Subdefensora Pública-Geral do Estado de Mato Grosso

**PORTARIA Nº 1433/2022/DPG
ALTERAÇÃO DA DESIGNAÇÃO DE FISCAIS DE TERMO DE
COOPERAÇÃO TÉCNICA Nº 01/2019**

Instrumento	Cooperante	Cooperado	Objeto	Procedimento nº
Termo de Cooperação Técnica Nº 01/2019	Defensoria Pública do Estado de Mato Grosso;	Município de Vera/MT	Disponibilização de 01 (um) imóvel para uso apropriado à instalação do Núcleo e 01 (um) servidor para executar serviços de recepção e limpeza.	16564/2022

a) Em observância ao que dispõe o art. 58, III, c/c art. 67, da Lei nº 8.666/1993 e os arts. 2º, VII, 17, I e 19, I ao IV da Instrução Normativa Conjunta SEPLAN/SEFAZ/CGE Nº 001/2017, designo os (as) servidores (as) abaixo identificados para atuar na qualidade de FISCAIS do presente Termo de Cooperação Técnica;

b) Aos Fiscais designados compete acompanhar

e fiscalizar a execução do Termo de Cooperação, comunicando aos acordantes as ocorrências relacionadas a tal evento e determinando o que for necessário à regularização das faltas ou defeitos porventura observados;

c) Caso tais providências ultrapassem sua competência, o fiscal deverá solicitá-las a seus superiores em tempo hábil para a adoção das medidas convenientes;

d) O descumprimento das atribuições poderá resultar em responsabilização civil, penal e administrativa.

FISCAL TITULAR DESIGNADO: Luciana Decesaro, Defensora Pública.

FISCAL SUBSTITUTO DESIGNADO: José Marco Vilaça, Assessor Jurídico.

**CLODOALDO APARECIDO GONÇALVES DE QUEIROZ
Defensor Público-Geral do Estado de Mato Grosso**

EXTRATO DO CONTRATO Nº 121/2022/DPE/MT

Processo nº: 16842/2022.

Contratante: DEFENSORIA PÚBLICA DO ESTADO DE MATO GROSSO.
Contratada: SOLUÇÃO COMERCIO DE MOVEIS E EQUIPAMENTOS LTDA.

Objeto: O presente instrumento contratual tem por objeto a futura e eventual contratação de Empresa Especializada no fornecimento de longarinas, para atender as necessidades da Defensoria Pública do Estado de Mato Grosso, PANTANAL BUSINESS.

Data da assinatura: 11/11/2022.

Valor: O valor total do presente contrato é de R\$ 371.644,00 (trezentos e setenta e um mil seiscentos e quarenta e quatro reais).

Vigência: O prazo de vigência será de 12 (doze) meses contados a partir da data de sua assinatura, tendo eficácia legal após a sua publicação no Diário Oficial do Estado, podendo ser prorrogável na forma do art. 57, §1º, da Lei nº 8.666, de 1993.

Dotação orçamentária: 10101.0001.03.422.405.2336.0600.449 000000.100.1.1

Elemento de despesas: 52

Fundamento Legal: Para a presente contratação foi realizada a Licitação da Modalidade - Pregão Eletrônico, nos termos da Lei Federal nº 8.666/93, Lei Federal nº 10.520/02, Lei Federal nº 12.846/2013, Decreto Federal nº 10.024/2019, e dos Decretos Estaduais nº 840/2017, 8.199/2006, 572/2016 e da Lei Estadual nº 11.123/2020, bem como assinada e publicada a Ata de Registro de Preços no 053/2022.

Assinam: Primeiro Subdefensor Público Geral - **ROGÉRIO BORGES FREITAS**, Rep. Legal da empresa - **DINIZ FERNANDO PEREIRA**.

Fiscais do Contrato 121/2022.

Portaria 1425/2022.

Fiscal Titular: Agnaldo Ferreira dos Santos

PODER EXECUTIVO MUNICIPAL

PREFEITURA MUNICIPAL DE ALTO ARAGUAIA

Contrato: 165/2022

Contratada: Repremig Representação E Comercio De Mg Ltda. Objeto: Aquisição De Equipamento E Material Permanente Para Unidade Básica De Saúde, Através Do Convênio 12545.842000/1220-01 De Acordo Com Emenda Parlamentar. Prazo: O presente contrato vigorará pelo tempo de 365 (trezentos e sessenta e cinco) dias até 08/11/2023. Valor Total: O valor total do objeto deste Contrato é de R\$ 10.800,00 (dez mil e oitocentos reais), que serão pagos após regularmente a entrega dos objetos, devidamente vistoriado e aprovado conforme especificações do edital a que originou este Contrato.

Data: 08/11/2022.

Alto Araguaia - MT, 11/11/2022.

**Juliane Ribeiro Teles
Setor De Licitações**

Publicar-65-99228-9990

Contrato: 166/2022

Contratada: Repremig Representação E Comercio De Mg Ltda. Objeto: Aquisição De Equipamento E Material Permanente Para Unidade Básica De Saúde, Através Do Convênio 12545.842000/1220-01 De Acordo Com Emenda Parlamentar. Prazo: O presente contrato vigorará pelo tempo de 365 (trezentos e sessenta e cinco) dias até 08/11/2023. Valor Total: O valor total do objeto deste Contrato é de R\$ 14.450,00 (quatorze mil quatrocentos e cinquenta reais), que serão pagos após regularmente a entrega dos objetos, devidamente vistoriado e aprovado conforme especificações do edital a que originou este Contrato.. Data: 08/11/2022.

Alto Araguaia - MT, 11/11/2022.

**Juliane Ribeiro Teles
Setor De Licitações**

Publicar-65-99228-9990

Contrato: 167/2022

Contratada: Mr Tech Informatica Ltda. Objeto: Aquisição De Equipamento E Material Permanente Para Unidade Básica De Saúde, Através Do Convênio 12545.842000/1220-01 De Acordo Com Emenda Parlamentar. Prazo: O presente contrato vigorará pelo tempo de 365 (trezentos e sessenta e cinco) dias até 08/11/2023. Valor Total: O valor total do objeto deste Contrato é de R\$ 11.540,00 (onze mil quinhentos e quarenta reais), que serão pagos após regularmente a entrega dos objetos, devidamente vistoriado e aprovado conforme especificações do edital a que originou este Contrato. Data: 08/11/2022.

Alto Araguaia - MT, 11/11/2022.

**Juliane Ribeiro Teles
Setor De Licitações**

Publicar-65-99228-9990

Contrato: 168/2022

Contratada: Gse Comercio E Distribuidora Ltda. Objeto: Aquisição De Equipamento E Material Permanente Para Unidade Básica De Saúde, Através Do Convênio 12545.842000/1220-01 De Acordo Com Emenda Parlamentar. Prazo: O presente contrato vigorará pelo tempo de 365 (trezentos e sessenta e cinco) dias até 08/11/2023. Valor Total: O valor total do objeto deste Contrato é de R\$ 10.694,00 (dez mil seiscentos e noventa e quatro reais), que serão pagos após regularmente a entrega dos objetos, devidamente vistoriado e aprovado conforme especificações do edital a que originou este Contrato. Data: 08/11/2022.

Alto Araguaia - MT, 11/11/2022.

**Juliane Ribeiro Teles
Setor De Licitações**

Publicar-65-99228-9990

Contrato: 169/2022

Contratada: Rc Equipamentos Hospitalares Ltda - ME. Objeto: Aquisição De Equipamento E Material Permanente Para Unidade Básica De Saúde, Através Do Convênio 12545.842000/1220-01 De Acordo Com Emenda Parlamentar. Prazo: O presente contrato vigorará pelo tempo de 365 (trezentos e sessenta e cinco) dias até 08/11/2023. Valor Total: O valor total do objeto deste Contrato é de R\$ 180,00 (cento e oitenta reais), que serão pagos após regularmente a entrega dos objetos, devidamente vistoriado e aprovado conforme especificações do edital a que originou este Contrato. Data: 08/11/2022.

Alto Araguaia - MT, 11/11/2022.
Juliane Ribeiro Teles
Sector De Licitações

Publicar-65-99228-9990

PREFEITURA MUNICIPAL DE ALTO GARÇAS

RESULTADO DE JULGAMENTO PREGÃO PRESENCIAL Nº 031/2022

A PREFEITURA MUNICIPAL DE ALTO GARÇAS, por intermédio de sua Pregoeira e Equipe de Apoio, designado(s) pela Portaria 116/2022, de 27/05/2022, torna público, para conhecimento dos interessados, o resultado final obtido do processo supracitado, cujo objeto é: **CONTRATAÇÃO DE EMISSORA DE TELEVISÃO PARA PRESTAÇÃO DE SERVIÇOS COM ABRANGÊNCIA DE COBERTURA LOCAL PARA DIVULGAÇÃO DE CONTEÚDO E MATERIAL DAS AÇÕES GOVERNAMENTAIS E INFORMATIVOS DE UTILIDADE PÚBLICA**, de acordo com Termo de Referência e demais condições estabelecidas no Edital e seus anexos, sagrando-se vencedor(a) a(s) empresa(s) para os item(ns)/lote(s) a seguir: ITEM(NS) 1 - LEITE & LIRIO LTDA, inscrita no CNPJ sob o nº 11.534.076/0002-02, com o valor total de R\$ 179.010,00 (cento e setenta e nove mil e dez reais). Não havendo interposição de recurso, os objetos da licitação ficam adjudicados à classificada conforme acima mencionado. Informações mais detalhadas com a equipe de apoio e pregoeiro pelo fone/fax (66) 3471-2450, e-mail: compras@altogarcas.mt.gov.br. Alto Garças - MT, 11 de novembro de 2022. Michele Moraes Amorim Schaefer - Pregoeira Oficial.

PREFEITURA MUNICIPAL DE BARRA DO GARÇAS

A Prefeitura Municipal de Barra do Garças - MT, CNPJ 03.439.239/0001-50, torna público que requereu junto à Secretaria Municipal do Meio Ambiente - SMMA/BG o pedido das licenças LP, LI e LO para a obra de pavimentação e drenagem de águas pluviais no Distrito Industrial, no município de Barra do Garças - MT.

A Prefeitura Municipal de Barra do Garças - MT, CNPJ 03.439.239/0001-50, torna público que requereu junto à Secretaria Municipal do Meio Ambiente - SMMA/BG o pedido das licenças LP, LI e LO para a obra de pavimentação asfáltica em TSD em diversas ruas do bairro Jardim Nova Barra do Garças, no município de Barra do Garças - MT.

PREFEITURA MUNICIPAL DE CAMPO NOVO DO PARECIS

RETIFICAÇÃO DE EDITAL Pregão Eletrônico 124/2022

O Pregoeiro da Prefeitura Municipal de Campo Novo do Parecis torna público aos interessados a RETIFICAÇÃO DO EDITAL DO PREGÃO ELETRÔNICO Nº 124/2022 que tem por objeto a Contratação de empresa especializada na prestação de serviço contínuo de leitura e impressão das tarifas de água nos hidrômetros, e serviço de corte e religação no cavalete, com a finalidade de atender o Departamento de Água Parecis (DAP) do Município de Campo Novo do Parecis - MT. Alteração na redação do item 10.9 Qualificação Técnica, alínea "a". A data de abertura do certame e demais disposições permanecem inalteradas. Campo Novo do Parecis, 11 de novembro de 2022.

Leandro Nery Varaschin. Pregoeiro

AVISO DE RESULTADO PREGÃO ELETRÔNICO 115/2022

A PREFEITURA MUNICIPAL DE CAMPO NOVO DO PARECIS, através do seu Pregoeiro, torna público para conhecimento dos interessados que na licitação com modalidade PREGÃO ELETRÔNICO 115/2022, destinado a REGISTRO DE PREÇOS para futura e eventual aquisição de gás de cozinha (glp), teve como vencedora a empresa: MULT GÁS LTDA com valor total de R\$ 211.242,90 (duzentos e onze mil e duzentos e quarenta e dois reais e noventa centavos).

Campo Novo do Parecis-MT, 11 de novembro de 2022.

Leandro Nery Varaschin. Pregoeiro

AVISO DE RESULTADO PREGÃO ELETRÔNICO 075/2022

A PREFEITURA MUNICIPAL DE CAMPO NOVO DO PARECIS, através do seu Pregoeiro, torna público para conhecimento dos interessados que na licitação com modalidade PREGÃO ELETRÔNICO 075/2022, destinado a REGISTRO DE PREÇOS para futura e eventual contratação de pessoa jurídica para fornecimento de diárias na categoria auxiliar operacional administrativo, teve como vencedora a empresa: SILVEIRA SANTOS E SANTOS LTDA com valor total de R\$ 2.924.179,80 (dois milhões e novecentos e vinte e quatro mil e cento e setenta e nove reais e oitenta centavos).

Campo Novo do Parecis-MT, 11 de novembro de 2022.

Leandro Nery Varaschin. Pregoeiro

AVISO DE RESULTADO PREGÃO ELETRÔNICO 108/2022

A PREFEITURA MUNICIPAL DE CAMPO NOVO DO PARECIS, através do seu Pregoeiro, torna público para conhecimento dos interessados que na licitação com modalidade PREGÃO ELETRÔNICO 108/2022, destinado a REGISTRO DE PREÇOS para futura e eventual aquisição de materiais de expediente para atender as secretarias municipais, teve como vencedoras as empresas: BIG BRIVIA COMERCIO DE MAQUINAS EIRELI, com valor total de R\$ 7.747,30 (sete mil e setecentos e quarenta e sete reais e trinta centavos), MARLUCE BEZERRA DOS SANTOS LORENCONE - ME, com valor total de R\$ 31.733,26 (trinta e um mil e setecentos e trinta e três reais e vinte e seis centavos), MOSAICO DISTRIBUIDORA ATACADO E ELETRONICOS EIRELI, com valor total de R\$ 655.680,90 (seiscentos e cinquenta e cinco mil e seiscentos e oitenta reais e noventa centavos), MOTTIVA COMERCIO E SERVICOS EIRELI, com valor total de R\$ 644.882,99 (seiscentos e quarenta e quatro mil e oitocentos e oitenta reais e noventa e nove centavos), SUPER UTIL COMERCIAL LTDA, com valor total de R\$ 25.441,00 (vinte e cinco mil e quatrocentos e quarenta e um reais), A. J. FERREIRA TEODORO, com valor total de R\$ 1.485,00 (um mil e quatrocentos e oitenta e cinco reais), CONTIGO SOLUCOES PARA GESTAO PUBLICA LTDA, com valor total de R\$ 4.862,50 (quatro mil e oitocentos e sessenta e dois reais e cinquenta centavos), LC COMERCIO DE EMBALAGENS LTDA, com valor total de R\$ 13.685,90 (treze mil e seiscentos e oitenta e cinco reais e noventa centavos), POLEX COMERCIAL LTDA, com valor total de R\$ 7.243,12 (sete mil e duzentos e quarenta e três reais e doze centavos).

Campo Novo do Parecis-MT, 11 de novembro de 2022.

Leandro Nery Varaschin. Pregoeiro

K3 Publicações em Jornais - k3publicacao@gmail.com

PREFEITURA MUNICIPAL DE CAMPO VERDE

AVISO DE PREGÃO Nº 157/2022 NOVA DATA

A Prefeitura Municipal de Campo Verde, através da Comissão de Licitação, torna público **O REGISTRO DE PREÇOS PARA FUTURA E EVENTUAL AQUISIÇÃO DE VEÍCULO** na modalidade Pregão (presencial) nº 157/2022 a se realizar no dia 29/11/2022 às 19Horas na sede da Prefeitura Municipal de Campo Verde. Retirada de edital www.campoverde.mt.gov.br. Para esclarecimentos: e-mail: compras@campoverde.mt.gov.br ou telefone (66) 3419-4202 ou 3419.2067. Em conformidade com a legislação vigente em vigor. Campo Verde - MT, 11 de novembro de 2022.

Hélida B. M. P. Hubner
 Pregoeira

PREFEITURA MUNICIPAL DE COCALINHO

PREFEITURA MUNICIPAL DE COCALINHO AVISO DE RESULTADO

A prefeitura municipal de Cocalinho, através de seu pregoeiro torna público aos interessados que realizou a licitação na modalidade Pregão Presencial RP nº 031/2022, Processo Licitatório Nº 154/2022 para **registro de preço para futura e eventual aquisição de medicamentos para farmácia básica e hospitalar** Sagrou - se vencedora as Empresas: Centermedica Produtos Hospitalares LTDA -ME CNPJ: 05.443.348/0001-77, Apamed Hospitalar Eireli CNPJ: 19.891.676/0001-40, Inovamed Hospitalar LTDA CNPJ: 12.889.035/0001-02, Inovacoes Comercio De Medicamentos e Produtos para CNPJ: 32.138.304/0001-06, MED Vitta Comercio de Produtos Hospitalares LTDA CNPJ: 28.418.133/0001-00, Fama Distribuidora Hospitalar EIRELI-ME CNPJ: 03.250.803/0001-92. Cocalinho-MT 09 de novembro de 2022. **Divino Cândido Cardoso - Pregoeiro**

PREFEITURA MUNICIPAL DE CUIABÁ**AVISO DE ABERTURA DO ENVELOPE DA PROPOSTA DE PREÇOS CONCORRÊNCIA Nº. 009/2022/PMC**

A SECRETARIA MUNICIPAL DE OBRAS PÚBLICAS - SMOP, por meio da Comissão Permanente de Licitação, nomeada pela Portaria SMGE nº 304/2022, divulgada no Diário Gazeta Municipal de Cuiabá no dia 22 de março de 2022, torna público para conhecimento dos interessados, a CONVOCAÇÃO PARA ABERTURA DO ENVELOPE DA PROPOSTA DE PREÇOS, da empresa HABILITADA referente CONCORRÊNCIA Nº. 009/2022/PMC, processo administrativo nº 078.930/2022, que tem por objeto a CONTRATAÇÃO DE EMPRESA DE ENGENHARIA PARA EXECUÇÃO DA OBRA DE PAVIMENTAÇÃO ASFÁLTICA DE RUAS COM DRENAGEM E CALÇADAS NO BAIRRO RECANTO DO SOL, NO MUNICÍPIO DE CUIABÁ - CONVENIO Nº 904228/2020- MINISTÉRIO DA DEFESA/PMC. DATA DA SESSÃO: Abertura do envelope da Proposta de Preços, será no dia 17/11/2022 às 15h00min. LOCAL DA SESSÃO PÚBLICA: Secretaria Adjunta Especial de Licitações e Contratos/SAELC, localizada no 5º andar da Prefeitura Municipal de Cuiabá - Situado na Praça Alencastro, nº 158 - Bairro: Centro - Município de Cuiabá/MT. INFORMAÇÕES: Secretaria Adjunta Especial de Licitações e Contratos/Secretaria Municipal de Gestão - SAELC/SMGe - Telefone: (65) 3645-6241. Atendimento: das 08:00 às 12:00hs e das 14:00 às 18:00hs. E-mail: cpl@cuiaba.mt.gov.br. Cuiabá/MT, 11 de novembro de 2022.

Luciana Carla Pirani Nascimento. Presidente da Comissão Permanente de Licitação

(ORIGINAL ASSINADO NOS AUTOS)

Agmar Divino Lara de Siqueira. Secretário Adjunto Especial de Licitações e Contratos

(ORIGINAL ASSINADO NOS AUTOS)

K3 Publicações em Jornais - k3publicacao@gmail.com

PREFEITURA MUNICIPAL DE CURVELÂNDIA

A Prefeitura Municipal de Curvelândia, CNPJ nº 04.217.647/0001-20, torna público que requereu junto a Secretaria de Estado de Meio Ambiente - SEMA, a Licença Prévia e Licença de Instalação, referente ao Projeto de Pavimentação asfáltica e Drenagem de Águas Pluviais em diversas vias urbanas, município de Curvelândia/MT.

ASPLEMAT Publicações 65.3365-0800

PREFEITURA MUNICIPAL DE DIAMANTINO

PREFEITURA MUNICIPAL DE DIAMANTINO
AVISO DE LICITAÇÃO - TOMADA DE PREÇOS Nº 007/2022

A Prefeitura Municipal de Diamantino-MT, torna público que às 09:00 horas do dia 01 de Dezembro de 2022, serão recebidos os documentos de Habilitação e Proposta de preços para a TOMADA DE PREÇOS PARA CONTRATAÇÃO DE EMPRESA ESPECIALIZADA PARA EXECUÇÃO DE OBRA DE REFORMA E AMPLIAÇÃO DA ESCOLA ESTADUAL PLÁCIDO DE CASTRO EM DIAMANTINO-MT. O Edital poderá ser obtido junto à Comissão Permanente de Licitação do Poder Executivo de Diamantino, durante o horário de expediente e também estará disponível no site www.diamantino.mt.gov.br. Maiores informações poderão ser solicitadas em horário de expediente através do telefone (65) 3336-6400/6423.

Diamantino-MT, 11 de Novembro de 2022.

NICHOLAS DA COSTA MACHADO
Presidente da CPL.

PREFEITURA MUNICIPAL DE MATUPÁ**AVISO DE RESULTADO - CONCORRÊNCIA PÚBLICA Nº. 003/2022**

A Prefeitura Municipal de Matupá, através da Comissão Permanente de Licitação comunica a todos os interessados que realizou na sede da Prefeitura Municipal, a CONCORRÊNCIA PÚBLICA para **CONTRATAÇÃO DE EMPRESA DE ENGENHARIA, COM COMPROVADA CAPACIDADE TÉCNICA, ADMINISTRATIVA E FINANCEIRA PARA CONSTRUÇÃO DE 30 UNIDADES HABITACIONAIS (PADRÃO POPULAR) EM ATENDIMENTO AS NECESSIDADES DO MUNICÍPIO DE MATUPÁ/MT**, aonde sagrou-se vencedor o Licitante: **CONSTRUTORA LUMICENTER LTDA** inscrita no CNPJ sob o nº 29.570.797/0001-44 com valor total de R\$ 3.639.962,70 (Três milhões seiscentos e trinta e nove mil, novecentos e sessenta e dois reais e setenta centavos).Matupá - MT, 11 de novembro de 2022. ALEXSANDRA TOSTA BATISTA-Presidente da CPL

AVISO DE PRORROGAÇÃO - PREGÃO ELETRÔNICO - Nº 055/2022

A Prefeitura Municipal de Matupá, através da equipe da pregoeira, comunica a todos os interessados que FICA PRORROGADO para o próximo dia 28 de novembro de 2022 às 14h30min (Horário de Brasília/DF) por meio do site www.bllcompras.org.br o "PREGÃO ELETRÔNICO SISTEMA REGISTRO DE PREÇO PARA FUTURAS E EVENTUAIS AQUISIÇÕES DE MATERIAIS ESPORTIVOS E PREMIAÇÕES PARA AS SECRETARIAS DO MUNICÍPIO DE MATUPÁ/MT". A inserção das propostas será até as 13:00 horas do dia 28/11/2022 (Horário de Brasília/DF). A prorrogação se deve ao fato de não estar habilitado na plataforma da BLL a possibilidade de anexar os documentos necessários. Maiores informações através do Edital nº. 0131/2022, que estará disponível no site <http://www.matupa.mt.gov.br/Administracao/Portais/> e www.bllcompras.org.br ou deve ser solicitado pelo e-mail atendimento@matupa.mt.gov.br ou junto à sede da Prefeitura Municipal localizada da Av. Hermínio Ometto, 101, ZE-022, fones (66) 3595-3100 das 07h00min às 11h00min. Matupá - MT, 11 de novembro de 2022. ALEXSANDRA TOSTA BATISTA - Pregoeira Oficial -

EXTRATO DE DISPENSA DE LICITAÇÃO Nº 057/2022

A Prefeitura Municipal de Matupá, através da Comissão Permanente de Licitação, comunica a todos os interessados que realizou o PROCESSO DE DISPENSA DE LICITAÇÃO PARA AQUISIÇÃO DE PEÇAS E PRESTAÇÃO DE SERVIÇOS DE ACORDO COM A REVISÃO DOS 10.000 KM COM A FINALIDADE DE MANTER A GARANTIA DE FÁBRICA DO VEÍCULO L200 TRITON SPORT HPE-S PLACA RRL 5B70 EM ATENDIMENTO A SECRETARIA DE OBRAS, URBANISMO E TRANSPORTES, onde contratou-se a Empresa ASCIA COMERCIO DE VEICULOS MITSUBISHI LTDA devidamente inscrita no CNPJ sob o nº. 35.335.350/0001-93 com um valor total de R\$ 1.616,00. O processo tem Fundamento Legal no Art. 24, Inciso XVII da Lei 8.666/1993 e suas alterações posteriores. Maiores Informações junto à sede da Prefeitura Municipal localizada da Av. Hermínio Ometto, 101, ZE-022, Fones (66) 3595-3100 das 07h00min às 11h00min. Matupá - MT, 11 de novembro de 2022. ALEXSANDRA TOSTA BATISTA - Presidente da Comissão Permanente de Licitação -

AVISO DE RESULTADO - PREGÃO PRESENCIAL - Nº. 051/2022

A Prefeitura Municipal de Matupá, através da equipe de pregoeiro (a), comunica a todos os interessados que realizou na sede da Prefeitura Municipal, o **CONTRATAÇÃO DE EMPRESA ESPECIALIZADA EM SHOW PIROTÉCNICO, INCLUINDO O FORNECIMENTO DE MATERIAIS, SERVIÇOS TÉCNICOS E DE APOIO, E DEMAIS EQUIPAMENTOS E/OU SERVIÇOS NECESSÁRIOS PARA A EXECUÇÃO DO SHOW QUE SERÁ REALIZADO NO REVEILLON 2023, NO LAGO MUNICIPAL DE MATUPÁ/MT**. aonde consagrou-se vencedor o Licitante: **BAZZANA PIROTECNIA EIRELI - ME** - CNPJ 04.431.241/0001-46 com valor total de R\$ 204.000,00. Matupá - MT, 11 de novembro de 2022. ALEXSANDRA TOSTA BATISTA - Pregoeira -

PREFEITURA MUNICIPAL DE NOSSA SENHORA DO LIVRAMENTO**AVISO DE ABERTURA DE LICITAÇÃO PREGÃO ELETRÔNICO Nº 21/2022**

A **PREFEITURA MUNICIPAL DE NOSSA SENHORA DO LIVRAMENTO-MT**, através de sua Pregoeira e Equipe de Apoio, nomeada na Portaria n 004/2022 do dia 14 de Janeiro de 2022, **TORNA PÚBLICO** que se encontra autorizada a realização de licitação na modalidade **PREGÃO**, na forma **ELETRÔNICA**, sobre o **Nº 21/2022**, do tipo de disputa **ABERTO E FECHADO - MENOR PREÇO GLOBAL**, na forma de Execução direta, tendo por finalidade a qualificação de empresas e a seleção de proposta mais vantajosa, conforme descrito neste Edital e seus anexos, nos termos da Lei nº 10.520, de 17 de julho de 2002, do Decreto nº 10.024, de 20 de setembro de 2019, do Decreto nº 7892, de 23 de janeiro e 2013, da Lei Complementar nº 123, de 14 de dezembro de 2006, do Decreto nº 8.538, de 06 de outubro de 2015, aplicando-se, subsidiariamente, a Lei nº 8.666, de 21 de junho de 1993, e as exigências estabelecidas neste Edital. **OBJETO: O objeto da presente licitação tem o objetivo REGISTRO DE PREÇO PARA FUTURA E EVENTUAL CONTRATAÇÃO DE EMPRESA PARA FORNECIMENTO DA LICENÇA DE USO DE SOFTWARE POR PRAZO DETERMINADO, COM ATUALIZAÇÃO MENSAL, QUE GARANTA AS ALTERAÇÕES LEGAIS, CORRETIVAS E EVOLUTIVAS, INCLUINDO CONVERSÃO, IMPLANTAÇÃO E TREINAMENTO, PARA AS ENTIDADES: PREFEITURA DO MUNICÍPIO DE NOSSA SENHORA DO LIVRAMENTO, CÂMARA MUNICIPAL DE NOSSA SENHORA DO LIVRAMENTO E INSTITUTO DE PREVIDÊNCIA SOCIAL DOS SERVIDORES MUNICIPAIS DE NOSSA SENHORA DO LIVRAMENTO, CONFORME EXIGÊNCIAS ESTABELECIDAS NESTE INSTRUMENTO E ANEXO I. RECEBIMENTO DAS PROPOSTAS: a partir do dia 17 de novembro de 2022, às 10:00 horas- (horário de Brasília - DF); DO ENCERRAMENTO DAS PROPOSTAS: dia 30 de novembro de 2022, às 09:00 horas- (horário de Brasília - DF); DATA DE ABERTURA DAS PROPOSTAS: dia 30 de**

novembro de 2022, às 09:30 horas - (horário de Brasília - DF); INÍCIO DA SESSÃO DE DISPUTA DE PREÇOS: dia 30 de novembro de 2022, às 10:30 horas - (horário de Brasília - DF). ENDEREÇO ELETRÔNICO: O Pregão Eletrônico será realizado no endereço eletrônico www.bll.org.br, através da Pregoeira e Equipe de Apoio. **EDITAL:** O Instrumento Convocatório e todos os elementos integrantes encontram-se disponíveis para consulta e retirada no endereço eletrônico mencionado e site <http://www.nossasenhoraodolivramento.mt.gov.br/>. **INFORMAÇÕES COMPLEMENTARES:** Maiores informações e esclarecimentos sobre o certame serão prestados pela Pregoeira e Equipe de Apoio na sede da Prefeitura Municipal de Nossa Senhora do Livramento-MT, sito à Avenida Coronel Botelho nº458 - CEP 78.178.000, Nossa Senhora do Livramento - MT, em dias úteis nos horários de 07h00min às 13h00min (Horário de Cuiabá/MT), telefone: (65) 3351-1200 site: <http://www.nossasenhoraodolivramento.mt.gov.br/> ou pelo e-mail: licitacao@livramento.mt.gov.br.
Nossa Senhora do Livramento-MT., 11 de novembro de 2022.
Leonildes Fátima da S. Benevides-Pregoeira 004/2022

PREFEITURA MUNICIPAL DE NOVA BANDEIRANTES

TERMO DE HOMOLOGAÇÃO DE LICITAÇÃO TOMADA DE PREÇOS Nº 009/2022

A PREFEITURA MUNICIPAL DE NOVA BANDEIRANTES - MT, através do Prefeito Municipal Srº **CESAR AUGUSTO PÉRIGO**, torna público para conhecimento dos interessados, que HOMOLOGA a Licitação resultante do Procedimento Licitatório nº 153/2022, na modalidade de Tomada de Preços n.º 009/2022, cujo objeto é a **CONTRATAÇÃO DE EMPRESA PARA CONSTRUÇÃO DE UM BARRACÃO E MURO DA ESCOLA MUNICIPAL PRINCESA ISABEL, LOCALIZADA NO ASSENTAMENTO JAPURANOMANN, COMUNIDADE DOIS MIL, NO MUNICÍPIO DE NOVA BANDEIRANTES-MT**, e especificações contidas no termo de referência". Apoio financeiro recurso próprio.

Contratada: MARCELO DE OLIVEIRA RUELA LTDA
CNPJ: 44.038.085/0001-72

Representada pelo Sr. MARCELO DE OLIVEIRA RUELA
CPF Nº: 050.766.591-05

Valor Global: R\$ 298.242,15 (duzentos e noventa e oito mil duzentos e quarenta e dois reais e quinze centavos).

Registra-se, Publique-se, Cumpra-se.

Nova Bandeirantes - MT, 11 de novembro de 2022.

CESAR AUGUSTO PÉRIGO
PREFEITO MUNICIPAL

PREFEITURA MUNICIPAL DE NOVA OLÍMPIA

ERRATA DE PUBLICAÇÃO

RETIFICA-SE O EXTRATO DO TERCEIRO TERMO ADITIVO, SENDO ESTE DE REEQUILIBRIO ECONOMICO FINANCEIRO Nº 123/2022 PROC. ADM 236/2022 AO CONTRATO 08/2022 PMNO- TOMADA DE PREÇO PARA OBRAS E ENGENHARIA nº 17/2022/PMNO PROCESSO ADM Nº 262/2021. PUBLICADO NO SEGUINTE JORNAL EM 11 DE NOVEMBRO DE 2022. DIÁRIO OFICIAL, Nº 28.372, PAGINA 118. ONDE SE LE: EXTRATO DO TERCEIRO TERMO ADITIVO, SENDO ESTE DE REEQUILIBRIO ECONOMICO FINANCEIRO Nº 123/2022 LEIA-SE: EXTRATO DO QUARTO TERMO ADITIVO, SENDO ESTE DE REEQUILIBRIO ECONOMICO FINANCEIRO Nº 123/2022.

Nova Olímpia, 11 de novembro de 2022.

JOSE ELPIDIO DE MORAES CAVALCANTE. PREFEITO MUNICIPAL
K3 Publicações em Jornais - k3publicacao@gmail.com

PREFEITURA MUNICIPAL DE NOVO SANTO ANTÔNIO

Acha-se aberta Licitação abaixo descrita:
PREGÃO PRESENCIAL Nº 021/2022
PROCESSO Nº 082/2022

A Prefeitura Municipal de Novo Santo Antonio-MT, através de sua Pregoeira torna público para conhecimento dos interessados que realizará licitação, na modalidade Pregão Presencial, do tipo "MENOR PREÇO". O critério de julgamento **Menor Preço por item**, objetivando o **REGISTRO DE PREÇOS PARA FUTURA E EVENTUAL CONTRATAÇÃO DE EMPRESA PARA FORNECIMENTO DE REFEIÇÕES E MARMITEX, EM ATENDIMENTO AS DIVERSAS SECRETARIAS DO MUNICÍPIO DE NOVO SANTO ANTÔNIO-MT**, em conformidade com as Leis 10.520/2002 e Lei 8.666/93. O Credenciamento será realizado das 08h: 30mim até às 09h: 00 min do dia **28 de Novembro de 2022**. Na Avenida 29 de setembro, nº 244 - Centro no Paço Municipal. "A Sessão terá início às 09h: 00 min, (horário de Brasília) na mesma data e local". O Edital completo está à disposição dos interessados, na sede da Prefeitura Municipal de Novo Santo Antônio-MT, no horário das 08:00 as 11:00 e das 13:00 as 17:00 horas e também disponibilizado pelo site www.novosantoantonio.mt.gov.br ou através do e-mail licitacao@novosantoantonio.mt.gov.br, demais esclarecimentos pelo telefone (66)3548-1140. Novo Santo Antônio - MT, 16 de Novembro de 2022. **Eva Rodrigues Brito Pregoeira Oficial**

Acha-se aberta Licitação abaixo descrita:
PREGÃO PRESENCIAL Nº 022/2022
PROCESSO ADMINISTRATIVO Nº 083/2022

A Prefeitura Municipal de Novo Santo Antonio-MT, através de sua Pregoeira torna público para conhecimento dos interessados que realizará licitação, na modalidade Pregão Presencial, do tipo "MENOR PREÇO". O critério de julgamento **Menor Preço por item**, objetivando o **REGISTRO DE PREÇOS PARA FUTURA E EVENTUAL CONTRATAÇÃO DE EMPRESA PARA PRESTAÇÃO DE SERVIÇOS DE CONFECÇÃO DE MATERIAIS GRÁFICOS PARA ATENDIMENTO ÀS DIVERSAS SECRETARIAS DA PREFEITURA MUNICIPAL DE NOVO SANTO ANTONIO-MT**, em conformidade com as Leis 10.520/2002 e Lei 8.666/93. O Credenciamento será realizado das 08h: 30mim até às 09h: 00 min do dia **28 de Novembro de 2022**. Na Avenida 29 de setembro, nº 244 - Centro no Paço Municipal. "A Sessão terá início às 14h: 00 min, (horário de Brasília) na mesma data e local". O Edital completo está à disposição dos interessados, na sede da Prefeitura Municipal de Novo Santo Antônio-MT, no horário das 08:00 as 11:00 e das 13:00 as 17:00 horas e também disponibilizado pelo site www.novosantoantonio.mt.gov.br ou através do e-mail licitacao@novosantoantonio.mt.gov.br, demais esclarecimentos pelo telefone (66)3548-1140.

Novo Santo Antônio - MT, 16 de Novembro de 2022.

Eva Rodrigues Brito
Pregoeira Oficial

Acha-se aberta Licitação abaixo descrita:
PREGÃO PRESENCIAL Nº 023/2022
PROCESSO Nº 084/2022

A Prefeitura Municipal de Novo Santo Antonio-MT, através de sua Pregoeira torna público para conhecimento dos interessados que realizará licitação, na modalidade Pregão Presencial, do tipo "MENOR PREÇO". O critério de julgamento **Menor Preço por item**, objetivando o "REGISTRO DE PREÇOS PARA FUTURA E EVENTUAL CONTRATAÇÃO DE EMPRESA PARA REALIZAÇÃO SERVIÇOS DE GERENCIAMENTO, ELABORAÇÃO E ACOMPANHAMENTO DO PROCESSO DE LICENCIAMENTO AMBIENTAL DO CEMITÉRIO MUNICIPAL DE ACORDO COM O PROCESSO 486442/2019 SUIMES." em conformidade com as Leis 10.520/2002 e Lei 8.666/93. O Credenciamento será realizado das 08h: 30mim até às 09h: 00 min do dia **29 de Novembro de 2022**. Na Avenida 29 de setembro, nº 244 - Centro no Paço Municipal. "A Sessão terá início às 09h: 00 min, (horário de Brasília) na mesma data e local". O Edital completo está à disposição dos interessados, na sede da Prefeitura Municipal de Novo Santo Antônio-MT, no horário das 08:00 as 11:00 e das 13:00 as 17:00 horas e também disponibilizado pelo site www.novosantoantonio.mt.gov.br ou através do e-mail licitacao@novosantoantonio.mt.gov.br, demais esclarecimentos pelo telefone (66)3548-1140. Novo Santo Antônio - MT, 16 de Novembro de 2022. **Eva Rodrigues Brito Pregoeira Oficial**

Acha-se aberta Licitação abaixo descrita:
PREGÃO PRESENCIAL Nº 023/2022
PROCESSO Nº 084/2022

A Prefeitura Municipal de Novo Santo Antonio-MT, através de sua Pregoeira torna público para conhecimento dos interessados que realizará licitação, na modalidade Pregão Presencial, do tipo "MENOR PREÇO". O critério de julgamento **Menor Preço por item**, objetivando o "REGISTRO DE PREÇOS PARA FUTURA E EVENTUAL CONTRATAÇÃO DE EMPRESA PARA REALIZAÇÃO SERVIÇOS DE GERENCIAMENTO, ELABORAÇÃO E ACOMPANHAMENTO DO PROCESSO DE LICENCIAMENTO AMBIENTAL DO CEMITÉRIO MUNICIPAL DE ACORDO COM O OFÍCIO Nº: 178649/CINF/SUIMIS/2022." em conformidade com as Leis 10.520/2002 e Lei 8.666/93. O Credenciamento será realizado das 08h: 30mim até às 09h: 00 min do dia **29 de Novembro de 2022**. Na Avenida 29 de setembro, nº 244 - Centro no Paço Municipal. "A Sessão terá início às 09h: 00 min, (horário de Brasília) na mesma data e local". O Edital completo está à disposição dos interessados, na sede da Prefeitura Municipal de Novo Santo Antônio-MT, no horário das 08:00 as 11:00 e das 13:00 as 17:00 horas e também disponibilizado pelo site www.novosantoantonio.mt.gov.br ou através do e-mail licitacao@novosantoantonio.mt.gov.br, demais esclarecimentos pelo telefone (66)3548-1140. Novo Santo Antônio - MT, 16 de Novembro de 2022.

Eva Rodrigues Brito
Pregoeira Oficial

PREFEITURA MUNICIPAL DE PARANATINGA**PORTARIA DE APROVAÇÃO DE PROJETO Nº 183/2022**

"Dispõe sobre a aprovação do projeto de Pavimentação Asfáltica de Diversas Ruas e Avenidas no município de Paranatinga /MT, e dá outras providências". Sr. Josimar Marques Barbosa, Prefeito Municipal de Paranatinga/MT, no uso de suas atribuições que lhe são conferidas em lei, pela presente portaria, resolve: Artigo 1º - Por meio desta Portaria, através do Setor de Engenharia do Município de Paranatinga/MT, tornar público a Aprovação do Projeto de Pavimentação Asfáltica de Diversas Ruas do Bairro Jardim Paraíso, conforme discriminação abaixo: Expediente: Termo de Aprovação de Projeto. Local da Obra: Rua 69, Rua 70 LD, Rua 70 LE, Rua 71, Rua 72, Rua 74, Rua 75, Rua Ananias e Rua Mário Schenq. Extensão Total = 2.768,80 m. Área Total = 19.523,42 m². Profissional Responsável Pela Elaboração: Engenheiro Civil: Gutyere de Moraes. Crea: 25006/D -GO. Profissionais Responsável Pela Aprovação: Engenheiro Civil: Rafael da Silva Ferreira. Crea MT 047443. Artigo 2º - Esta Portaria entra em vigor na data de sua publicação, revogadas as disposições em contrária.

Paranatinga - MT, 25 de Maio de 2022

Josimar Marques Barbosa
Prefeito Municipal

Publicar-65-99228-9990

PORTARIA DE APROVAÇÃO DE PROJETO Nº 184/2022

"Dispõe sobre a aprovação do projeto de PAVIMENTAÇÃO ASFÁLTICA de DIVERSAS RUAS E AVENIDAS no município de Paranatinga /MT, e dá outras providências". Sr. Josimar Marques Barbosa, Prefeito Municipal de Paranatinga/MT, no uso de suas atribuições que lhe são conferidas em lei, pela presente portaria, resolve: ARTIGO 1º - Por meio desta Portaria, através do Setor de Engenharia do Município de Paranatinga/MT, tornar público a APROVAÇÃO DO PROJETO DE PAVIMENTAÇÃO ASFÁLTICA DE DIVERSAS RUAS DO BAIRRO VISTA ALEGRE, conforme discriminação abaixo: EXPEDIENTE: Termo de Aprovação de Projeto. LOCAL DA OBRA. RUA 34, RUA 35 e RUA 36. EXTENSÃO TOTAL = 463,02 m. ÁREA TOTAL = 3.324,30 m². PROFISSIONAL RESPONSÁVEL PELA ELABORAÇÃO: Engenheiro Civil: Gutyere de Moraes. CREA: 25006/D -GO. PROFISSIONAIS RESPONSÁVEL PELA APROVAÇÃO: Engenheiro Civil: RAFAEL DA SILVA FERREIRA. CREA MT 047443. ARTIGO 2º - Esta Portaria entra em vigor na data de sua publicação, revogadas as disposições em contrária.

Paranatinga - MT, 25 de Maio de 2022

Josimar Marques Barbosa
Prefeito Municipal

Publicar-65-99228-9990

PORTARIA DE APROVAÇÃO DE PROJETO Nº 373/2022

"Dispõe sobre a aprovação do projeto de Pavimentação Asfáltica de Diversas Ruas e Avenidas no município de Paranatinga /MT, e dá outras providências". Sr. Josimar Marques Barbosa, Prefeito Municipal de Paranatinga/MT, no uso de suas atribuições que lhe são conferidas em lei, pela presente portaria, resolve: Artigo 1º - Por meio desta Portaria, através do Setor de Engenharia do Município de Paranatinga/MT, tornar público a Aprovação do Projeto de Pavimentação Asfáltica de Diversas Ruas do Bairro Jardim Itália e Colina Verde, conforme discriminação abaixo: Expediente: Termo de Aprovação de Projeto. Local da Obra: Rua 20, Rua 21, Rua 22, Rua 23, Rua 24, Rua 25, Rua 26, Rua 27, Rua 28, Rua 29 e Rua 30. Extensão Total = 4.591,08 m. Área Total = 33.171,30 m². Profissional Responsável Pela Elaboração: Engenheiro Civil: Gutyere de Moraes. Crea: 25006/D -GO. Profissionais Responsável Pela Aprovação: Engenheiro Civil: Rafael da Silva Ferreira. Crea MT 047443. Artigo 2º - Esta Portaria entra em vigor na data de sua publicação, revogadas as disposições em contrária.

Paranatinga - MT, 09 de novembro de 2022

Josimar Marques Barbosa
Prefeito Municipal

Publicar-65-99228-9990

PORTARIA DE APROVAÇÃO DE PROJETO Nº 374/2022

"Dispõe sobre a aprovação do projeto de Pavimentação Asfáltica de Diversas Ruas e Avenidas no município de Paranatinga /MT, e dá outras providências". Sr. Josimar Marques Barbosa, Prefeito Municipal de Paranatinga/MT, no uso de suas atribuições que lhe são conferidas em lei, pela presente portaria, resolve: Artigo 1º - Por meio desta Portaria, através do Setor de Engenharia do Município de Paranatinga/MT, tornar público a Aprovação do Projeto de Pavimentação Asfáltica de Diversas Ruas do Bairro Vila Concordeia, conforme discriminação abaixo: Expediente: Termo de Aprovação de Projeto. Local da Obra: Rua São Paulo, Rua 54, Rua da Subestação, Rua 56, Rua Paraíba e Rua Piauí. Extensão Total = 995,72 m. Área Total = 7.675,53 m². Profissional Responsável Pela Elaboração: Engenheiro Civil: Gutyere de Moraes. CREA: 25006/D -GO. Profissionais Responsável Pela Aprovação: Engenheiro Civil: Rafael da Silva Ferreira. Crea MT 047443. ARTIGO 2º - Esta Portaria entra em vigor na data de sua publicação, revogadas as disposições em contrária.

Paranatinga - MT, 09 de novembro de 2022

Josimar Marques Barbosa
Prefeito Municipal

Publicar-65-99228-9990

PORTARIA DE APROVAÇÃO DE PROJETO Nº 375/2022

"Dispõe sobre a aprovação do projeto de Pavimentação Asfáltica de Diversas Ruas e Avenidas no município de Paranatinga /MT, e dá outras providências". Sr. Josimar Marques Barbosa, Prefeito Municipal de Paranatinga/MT, no uso de suas atribuições que lhe são conferidas em lei, pela presente portaria, resolve: Artigo 1º - Por meio desta Portaria, através do Setor de Engenharia do Município de Paranatinga/MT, tornar público a Aprovação do Projeto de Pavimentação Asfáltica de Diversas Ruas do Bairro Cibrazém, conforme discriminação abaixo: Expediente: Termo de Aprovação de Projeto. Local da Obra: Rua 88, Rua 89, Rua 90, Rua 91 e Rua 92. Extensão Total = 1.763,29 m. Área Total = 13.608,00 m². Profissional Responsável Pela Elaboração: Engenheiro Civil: Gutyere de Moraes. Crea: 25006/D -GO. Profissionais Responsável Pela Aprovação: Engenheiro Civil: Rafael da Silva Ferreira. Crea MT 047443. Artigo 2º - Esta Portaria entra em vigor na data de sua publicação, revogadas as disposições em contrária.

Paranatinga - MT, 09 de novembro de 2022.

Josimar Marques Barbosa
Prefeito Municipal

Publicar-65-99228-9990

PORTARIA DE APROVAÇÃO DE PROJETO Nº 376/2022

"Dispõe sobre a aprovação do projeto de Pavimentação Asfáltica de Diversas Ruas e Avenidas no município de Paranatinga /MT, e dá outras providências". Sr. Josimar Marques Barbosa, Prefeito Municipal de Paranatinga/MT, no uso de suas atribuições que lhe são conferidas em lei, pela presente portaria, resolve: Artigo 1º - Por meio desta Portaria, através do Setor de Engenharia do Município de Paranatinga/MT, tornar público a Aprovação do Projeto de Pavimentação Asfáltica de Diversas Ruas do Bairro Novo Horizonte, conforme discriminação abaixo: Expediente: Termo de Aprovação de Projeto. Local da Obra: Rua 11, Rua 78, Rua 79, Rua 80, Rua 81, Rua 82, Rua 83 e Rua Sete de Setembro. Extensão Total = 2.118,48 m. Área Total = 10.833,81 m². Profissional Responsável Pela Elaboração: Engenheiro Civil: Gutyere de Moraes Crea: 25006/D -GO. Profissionais Responsável Pela Aprovação: Engenheiro Civil: Rafael da Silva Ferreira Crea MT 047443. Artigo 2º - Esta Portaria entra em vigor na data de sua publicação, revogadas as disposições em contrária.

Paranatinga - MT, 09 de novembro de 2022

Josimar Marques Barbosa
Prefeito Municipal

Publicar-65-99228-9990

PORTARIA DE APROVAÇÃO DE PROJETO Nº 377/2022

"Dispõe sobre a aprovação do projeto de Pavimentação Asfáltica de Diversas Ruas e Avenidas no município de Paranatinga /MT, e dá outras providências". Sr. Josimar Marques Barbosa, Prefeito Municipal de Paranatinga/MT, no uso de suas atribuições que lhe são conferidas em lei, pela presente portaria, resolve: ARTIGO 1º - Por meio desta Portaria, através do Setor de Engenharia do Município de Paranatinga/MT, tornar público a Aprovação do Projeto de Pavimentação Asfáltica de Diversas Ruas do Bairro Alto Bandeirantes, conforme discriminação abaixo: Expediente: Termo de Aprovação de Projeto. Local da Obra: Rua 12, Rua 13, Rua 16, Rua 17, Rua 18, Rua 19 e Avenida Aeroporto Ld e Le. Extensão Total = 2.489,77 m. Área Total = 18.181,73 m². Profissional Responsável Pela Elaboração: Engenheiro Civil: Gutyere de Moraes Crea: 25006/D -GO. Profissionais Responsável Pela Aprovação: Engenheiro Civil: Rafael da Silva Ferreira Crea MT 047443. Artigo 2º - Esta Portaria entra em vigor na data de sua publicação, revogadas as disposições em contrária.

Paranatinga - MT, 09 de novembro de 2022.

Josimar Marques Barbosa
Prefeito Municipal

Publicar-65-99228-9990

HOMOLOGAÇÃO DE LICITAÇÃO TOMADA DE PREÇO Nº. 06/2022

A Prefeitura Municipal de Paranatinga - MT, através do Presidente da CPL nomeado pela portaria 024 de 17 de Janeiro de 2020, torna público aos interessados a homologação da licitação na modalidade Tomada de Preço Nº. 06/2022 do tipo Menor Preço Global regido pela Lei nº 8.666/93 (e suas alterações posteriores), Decreto nº 8.538, de 2015 e Lei Complementar nº 123, de 14 de dezembro de 2006 que institui o Estatuto Nacional da ME da EPP. Objeto: a Contratação de empresa de engenharia sob o regime de empreitada por menor preço global, Execução de Pavimentação Asfáltica, Drenagem de Águas Pluviais e Sinalização Viária, trecho: Bairro Jardim Ipê: Rua 93, Rua 94, Rua 95, Rua 96, Rua 97, Rua 98, Rua 99, Rua 100, Rua 101, Coordenada da rua principal: Rua 93, Coordenada inicial: 14°27'22.85"S; 54°2'41.24"O Coordenada final: 14°27'24.75"S; 54°3'5.05"O, no município de Paranatinga - MT, com recursos financeiro do Termo de Convênio nº 0311/2022 - SINFRA/MT, a pedido da secretaria Municipal de Obras e Serviços Urbanos do Município de Paranatinga/MT. Empresa Vencedora: VHC Mota Construtora LTDA - ME CNPJ: 27.765.606/0001-74. Valor Total: R\$ 2.423.364,84 (dois milhões e quatrocentos e vinte e três mil e trezentos e sessenta e quatro reais e oitenta e quatro centavos).

Paranatinga - MT, em 08 de novembro de 2022

Departamento de Licitações e Contratos

Publicar-65-99228-9990

PREFEITURA MUNICIPAL DE PEDRA PRETA**AVISO DE REABERTURA DE LICITAÇÃO
PREGÃO ELETRÔNICO Nº 014/2022**

O Município de Pedra Preta MT, pessoa jurídica de direito público, devidamente inscrita no CNPJ sob n.º 03.773.942/0001-09, com sede na Avenida Fernando Correa da Costa, 940, Centro, por intermédio de sua Chefe do Departamento de Licitação e Contratos a Sr.ª RITHYENE GOMES DA SILVA, designada pela Portaria nº 203/2022 de 14 de Abril de 2022, torna público para conhecimento dos interessados que esta licitação é regida pela Lei Federal n.º 10.520, de 17 de julho de 2002, pelo Decreto Municipal n.º 124, de 6 de Agosto de 2019, publicado no Diário Oficial Eletrônico - Mato Grosso - AMM de 08 de Agosto de 2019, que regulamenta a modalidade do Pregão, Decreto nº 7.892, de 23 de janeiro de 2013, Lei nº 999/2017 de 19 de Julho de 2017, Lei Complementar n.º 123/2006 e, subsidiariamente, à Lei Federal n.º 8.666/93, Decreto Municipal nº 11/2021, Decreto Municipal nº 246/2021 e demais normas pertinentes ao procedimento licitatório e objeto licitado, a sessão será conduzida pelo Pregoeiro(a) do Município Senhor FERNANDO ARANTES CORREA DA COSTA, para tanto nomeados Comissão Permanente de Licitação designada pela Portaria nº 448/2022 de 01 de Setembro de 2022, que realizará licitação na modalidade PREGÃO ELETRONICO Nº 014/2022 na seguinte data:

DA SESSÃO PÚBLICA DO PREGÃO ELETRÔNICO (Horário de Brasília - DF):

Recebimento das propostas: A partir da publicação;

Do encerramento do recebimento das propostas: 28 de Novembro de 2022 às 14h00min (Horário de Brasília - DF);

Data de abertura das propostas: 28 de Novembro de 2022 às 14h00min (Horário de Brasília - DF);

Início da sessão de disputa de preços: 28 de Novembro de 2022 às 14h00min (Horário de Brasília - DF);

Todos os horários serão seguidos pelo Fuso Horário de BRASÍLIA - DF.

Site para Realização do Pregão: <https://www.licitanet.com.br>

Respectivamente para o seguinte objeto: Aquisição de Equipamentos e Material Permanente para atender a demanda do Hospital Municipal, referente ao Termo de Compromisso nº 129/2021, de acordo com o Termo de Referência e demais condições estabelecidas no edital. Os interessados poderão retirar o Edital completo, no site <https://www.pedrapreta.mt.gov.br/>, ou solicitando através do E-mail: licitacao@pedrapreta.mt.gov.br, telefone para contato (66) 3486- 4400 Departamento de Licitação e Contratos.

Pedra Preta MT, 11 de Novembro de 2022.

RITHYENE GOMES DA SILVA
Chefe do Setor de Licitação e Contratos
(Portaria 203/2022)

PREFEITURA MUNICIPAL DE PEIXOTO DE AZEVEDO**PREFEITURA MUNICIPAL DE PEIXOTO DE AZEVEDO - MT
AVISO DE EDITAL - TOMADA DE PREÇOS 006/2022**

A PREFEITURA MUNICIPAL DE PEIXOTO DE AZEVEDO, estado de Mato Grosso, através da Comissão Permanente de Licitação, nomeada pela portaria nº 239 de 07 de fevereiro de 2022, faz saber que se encontra aberta aos interessados, na Secretaria de Administração - Setor de Licitações deste Município, licitação modalidade **TOMADA DE PREÇOS 006/2022**, regida pela Lei Federal 8.666 de 21 de junho de 1993 e alterações posteriores, e pelas condições estabelecidas neste edital, para seleção da melhor proposta pelo **menor preço global**, para **"CONTRATAÇÃO DE EMPRESA ESPECIALIZADA PARA CONSTRUÇÃO DA UNIDADE DE SERVIÇO DE ASSISTÊNCIA ESPECIALIZADA - SAE, CONFORME PROJETO ARQUITETÔNICO E PLANILHAS EM ATENDIMENTO AS NECESSIDADES DA SECRETARIA MUNICIPAL DE SAÚDE E SANEAMENTO DE PEIXOTO DE AZEVEDO"**. Que será realizada às 13h30m do dia 02 de dezembro de 2022, na sala de Licitações, no Paço Municipal Milton José Santana. Maiores informações no Setor de Licitações, de segunda a sexta-feira, das 12h às 18h ou pelo fone (66) 3575-5100. Os impressos do Edital Completo poderão ser adquiridos pelo e-mail licitacao@peixotodeazevedo.mt.gov.br ou pelo link https://mega.nz/folder/UqoURKAS#hTa_AGz3fmVWH2gFQ3IX-Q.

Peixoto de Azevedo-MT, 11 de novembro de 2022.

CHEILA MIGLIAVACA
Presidente da CPL

PREFEITURA MUNICIPAL DE PONTAL DO ARAGUAIA

EXTRATO DA ATA DE REGISTRO DE PREÇOS Nº 044/2022. PREGÃO PRESENCIAL SRP Nº 055/2022. Objeto: Registro de preços para futura e eventual contratação de empresa para serviço profissional de arbitragem para diversos eventos esportivos a fim de atender as necessidades da Secretaria de Esporte. Contratada: Liga Municipal de Futebol de Salão de Barra do Garças-MT. CNPJ 15.372.428/0001-32. Data da Assinatura: 10/11/2022. Validade: 12 meses. Valor Global: R\$ 78.590,00 (setenta e oito mil e quinhentos e noventa reais). Alessandro dos Santos Oliveira. Pregoeiro.

PREFEITURA MUNICIPAL DE PORTO ALEGRE DO NORTE**RETIFICAÇÃO DE RESULTADO DE LICITAÇÃO
PREGÃO ELETRONICO Nº.29/2022 REGISTRO DE PREÇOS**

A Prefeitura Municipal de Porto Alegre do Norte-MT, comunica aos interessados o resultado da licitação do tipo Menor Preço por Item, com reserva de cota para ME e EPP. OBJETO: REGISTRO DE PREÇOS PARA FUTURA E EVENTUAL AQUISIÇÃO DE EQUIPAMENTOS DE INFORMÁTICA E MATERIAL DE CONSUMO.. Empresas Vencedoras: **Fornecedor: R. PRATES DOS SANTOS EIRELI -CNPJ: 26.624.608/0001-80 ITENS 1 - 6 Total R\$ 10.886,00 Fornecedor: OLMIR IORIS E CIA LTDA - CNPJ:70.429.956/0001-99 ITENS 2 - 13 Total R\$ 73.801,00 Fornecedor: PEG INFORMÁTICA EIRELI -CNPJ: 01.105.481/0001-62 ITEM 3 Total R\$ 5.550,00 Fornecedor: VOLGA COMERCIAL DE EQUIPAMENTOS LTDA - 42.580.139/0001-00 ITEM 4 Total R\$ 7.500,00 Fornecedor: S3M EMPREENDIMENTOS COMERCIAIS E SERVICOS EIRELI - CNPJ: 14.805.780/0001-51 ITENS 5 - 8 - 9 - 10 - 11 - 14 - 15 Total R\$ 24.832,00 Fornecedor: MAXXI COMÉRCIO, SERVIÇOS E LOCACOES DE ESTRUTURAS EIRELI - CNPJ: 15.162.981/0001-40 ITEM 7 Total R\$ 2.445,00 Fornecedor: COPTec COPIADORA LTDA - CNPJ: 36.353.116/0001-51 ITEM 12 Total R\$ 9.447,00 Fornecedor: MICROTÉCNICA INFORMÁTICA LTDA- CNPJ: 01.590.728/0009-30 ITEM 16 Total R\$76.966,80 Fornecedor: COMERCIAL TRES ACORDES EIRELI - CNPJ: 32.850.995/0001-76 ITEM 17 Total R\$ 4.500,00.**

Visto que as Empresas atendeu a todos os requisitos do edital supracitado.

Valdisson dos Santos Barbosa
Pregoeiro

AVISO DE SUSPENSÃO DE LICITAÇÃO - Tomada de Preço nº 07/2022
AVISO DE SUSPENSÃO DE LICITAÇÃO - O Departamento de Licitações do Município de Porto Alegre do Norte informa a suspensão da licitação, na modalidade Tomada de Preço nº 07/2022, processo administrativo 131/2022, do tipo menor preço -Global, OBJETO: OBRA Reforma e Ampliação da Escola Municipal São Geraldo. **Local da obra:** Rua das Acácias, S/N, Setor São Geraldo, Porto Alegre do Norte. Para adequação na planilha orçamentária O presente processo ficará suspenso até determinação de nova data, que será devidamente publicada nos meios de comunicação competentes.

Porto Alegre do Norte, 11 de Novembro de 2022.

Valdisson dos Santos Barbosa
Presidente da CPL

PREFEITURA MUNICIPAL DE PRIMAVERA DO LESTE**RATIFICAÇÃO DE INEXIGIBILIDADE DE LICITAÇÃO Nº 335/2022**

Por este termo, reconheço e ratifico a proposta de contratação, decorrente do Processo Administrativo nº 1812/2022, em favor de CLÍNICA RADIOLÓGICA DR. BERTINETTI - LTDA, para prestação de Serviços Médicos Hospitalares referente ao Programa: "Mais MT Cirurgias", conforme o Credenciamento nº 19/2021, nos termos do Art. 25, Inciso II da Lei nº 8.666/93, no valor total de R\$ 200.000,00 (Duzentos mil reais). Publique-se. Primavera do Leste - MT, 10 de novembro de 2022.

Laura Leandra M. P. de Queiroz . Secretária Municipal de Saúde *original assinado nos autos do processo

K3 Publicações em Jornais - k3publicacao@gmail.com

PREFEITURA MUNICIPAL DE RONDOLÂNDIA**AVISO DE LICITAÇÃO EDITAL DE CHAMADA
TOMADA DE PREÇOS DE Nº. 05/2022**

A Prefeitura Municipal De Rondolândia-MT, através da Comissão Permanente de Licitação nomeada através do Decreto nº 122/GAB/PMR de 14 de Janeiro de 2022, Torna Público para o conhecimento dos interessados que está instaurado o procedimento licitatório sob a modalidade Tomada de Preços de Nº. 005/2022, processada nos autos do Processo Administrativo de nº: 700/2022, a ser julgada pelo critério de Menor Preço Global, objetivando a Contratação De Empresa Especializada Para Execução De Drenagem Profunda De Águas Pluviais Nas Ruas Do Município De Rondolandia-MT. A sessão pública de abertura e julgamento do(s) Documentos de Habilitação e Proposta(s) de Preços ocorrerá às 10h00min (Horário Oficial de Brasília), do dia: 30/11/2022, na Sala de Licitações da Prefeitura Municipal de Rondolândia. O Edital poderá ser obtido através do Portal de Transparência no site da Prefeitura www.rondolandia.mt.gov.br. Os Anexos ao Edital poderão ser obtidos junto ao Departamento de Licitação, na sede da Prefeitura Municipal de Rondolândia - MT, situada na Av. Joana Alves de Oliveira, s/nº, Centro, Rondolândia-MT, Cep: 78.338-000, durante o horário normal de expediente das 07h00min às 11h00min e das 13h00min às 17h00min ou através do telefone 0xx (66) 3542-1177 ou pelo endereço de e-mail cpl@rondolandia.mt.gov.br.

Rondolândia - MT, 11 de Novembro de 2022

Keila Taiane

Presidente da CPL/2022

Publicar-65-99228-9990

PREFEITURA MUNICIPAL DE SÃO PEDRO DA CIPA**DISPENSA DE LICITAÇÃO Nº. 044/2022**

A Prefeitura Municipal de São Pedro da Cipa-MT, através da Comissão Permanente de Licitação, torna pública a Dispensa de Licitação **Objeto**, Contratação de empresa para o fornecimento de Hipoclorito de Sódio para atendimento do Departamento de Água e Esgoto - DAE no Município de São Pedro da Cipa/MT. **Vencedora a Empresa: INDÚSTRIA QUÍMICA CMT LTDA CNPJ 10.717.170/0001-45, sendo 06 (seis) meses totalizando ao valor global de R\$ 9.799,40. Tendo como fundamento o disposto no Art. 24, II, da Lei 8666/93 e suas alterações posteriores.**

São Pedro da Cipa - MT, 11 de Novembro de 2022.

MARCOS VINÍCIOS DE JESUS ABRAHÃO - Pregoeiro.

PREFEITURA MUNICIPAL DE SINOP**RATIFICAÇÃO
DISPENSA DE LICITAÇÃO Nº 44/2022**

A Prefeitura Municipal de Sinop/MT reconhece a **DISPENSA DE LICITAÇÃO**, com fundamento no artigo 30 da lei 13.019/2014, para formalizar o Termo de Fomento que execução de do Projeto "OMDAS CAPACITA 2022 - GASTRONOMIA", com finalidade de promover 01 curso profissionalizante de **Culinária Prática para Restaurantes**, com a finalidade de capacitar 15 alunos. A contratação será realizada com a Organização Multifuncional de Desenvolvimento e Auxílio Social - OMDAS, associação civil filantrópica sem fins lucrativos, inscrita no CNPJ/MF sob o nº 10.838.360/0001-10, com sede à Rua das Piracantas, nº 35 - Jd. Oliveiras II, no município de Sinop, Estado de Mato Grosso. O Valor global é de R\$ 30.000,00 (trinta mil reais). De acordo com as justificativas desta Prefeitura, sendo que foram obedecidas todas as formalidades legais, **Ratifico** a Dispensa de Licitação para a contratação mencionada. Sinop/MT, 11 de novembro de 2022.

**ROBERTO DORNER
PREFEITO**

**AVISO DE HOMOLOGAÇÃO DE LICITAÇÃO
PREGÃO ELETRÔNICO Nº 111/2022**

A Prefeitura Municipal de Sinop/MT, em cumprimento ao art. 21, XII, do Decreto Federal nº 3.555/2000, torna público o resultado da licitação alhures, cujo objeto é a **Aquisição de veículos do tipo motocicleta e equipamentos de proteção para condução de motocicletas para atender às necessidades da Secretaria Municipal de Trânsito e Transporte Urbano. EMPRESAS VENCEDORAS: COMERCIO DE MOTOS SINOP LTDA (CNPJ Nº 07.197.887/0001-07) e GUSTAVO CASTRO DA SILVA (CNPJ Nº 25.965.743/0001-27).**

Sinop/MT, 11 de Novembro de 2022.

**ROBERTO DORNER
Prefeito municipal**

**RATIFICAÇÃO
DISPENSA DE LICITAÇÃO Nº 45/2022**

A Prefeitura Municipal de Sinop/MT reconhece a **DISPENSA DE LICITAÇÃO**, com fundamento no artigo 30 da lei 13.019/2014, para Termo de Fomento que visa o apoio as pessoas carentes e seus familiares através dos projetos pão da amizade e olhos do futuro. A parceria será realizada com a ASSOCIAÇÃO DE SENHORAS ROTARIANOS - CASA DA AMIZADE, associação civil filantrópica sem fins lucrativos, inscrita no CNPJ/MF sob o nº 00.178.681/0001-82, com sede à Avenida dos Tarumãs, nº 1.039, Jardim Botânico, no município de Sinop, Estado de Mato Grosso. O Valor global do repasse será de R\$ 60.000,00 (sessenta mil reais). Os autos foram encaminhados à Assessoria Jurídica do Município de Sinop/MT, a qual emitiu parecer jurídico favorável, evidenciando que foram obedecidas todas as formalidades legais, razão pela qual ratifico a Dispensa de Licitação para a contratação mencionada alhures. Publique-se. Sinop/MT, 11 de novembro de 2022.

**ROBERTO DORNER
Prefeito Municipal**

PREFEITURA MUNICIPAL DE SORRISO**EXTRATO DE DISPENSA DE LICITAÇÃO Nº 073/2022**

OBJETO: DISPENSA DE LICITAÇÃO PARA AQUISIÇÃO DE DECORAÇÃO DE NATAL ILUMINADO E PRESÉPIO UTILIZANDO O CONVÊNIO 1.6.60.000000 - BRASIL FMAS BL PSB FNAS (SCFV/PBFI)1 CONTA: 50162 - X CONFORME TERMO DE REFERENCIA ELABORADO PELA SECRETARIA SOLICITANTE. FINALIDADE: A presente aquisição se justifica pela necessidade de atender as demandas da Secretaria Municipal de Assistência Social que esse ano realizará apresentações natalinas para a população, no espaço público que fica localizado ao lado da secretaria. As crianças assistidas nos CRAS e também os idosos que participam do Centro de Convivência da Terceira Idade irão apresentar peças teatrais, musicais entre outras apresentações simbólicas. FUNDAMENTO LEGAL: Artigo 24, inciso II da Lei Federal nº. 8.666/93. CONTRATADA: RJE ILUMINACAO EIRELI, CNPJ: 22.321.121/0001-78 VALOR GLOBAL: R\$16.956,28 (Dezesseis mil novecentos e cinquenta e seis reais e vinte e oito centavos). VIGÊNCIA: 30 (trinta) dias ARI GENÉZIO LAFIN - PREFEITO MUNICIPAL TERMO DE RATIFICAÇÃO Considerando as informações prestadas pela Comissão Permanente de Licitação, bem como pelo contido no presente Processo de Dispensa de Licitação, com todos seus documentos, juntamente com o parecer da Assessoria Jurídica, RATIFICO todos os atos do presente Processo de Dispensa n.º 073/2022.

ARI GENÉZIO LAFIN - PREFEITO MUNICIPAL

AVISO DE RESULTADO DE TOMADA PREÇO Nº 015/2022

A Prefeitura Municipal de Sorriso - MT, através da Comissão de Licitação, torna público o RESULTADO do procedimento licitatório de TOMADA DE PREÇOS Nº 015/2022, tendo como objeto a CONTRATAÇÃO DE EMPRESA ESPECIALIZADA PARA A EXECUÇÃO DE OBRA DE CONSTRUÇÃO DE 23 (VINTE E TRÊS) PONTOS DE ÔNIBUS EM DIVERSOS LOCAIS DO MUNICÍPIO DE SORRISO-MT, CONFORME MEMORIAL, PROJETOS, PLANILHAS E DOCUMENTOS ANEXO. SAGROU-SE vencedora a SCOTI ENGENHARIA E CONSULTORIA LTDA, CNPJ Nº 37.473.666/0001-77, com valor de R\$ 616.319,85 (seiscentos e dezesseis mil trezentos e dezenove reais e oitenta e cinco centavos).

AMANDA ALVES SALDANHA - PRESIDENTE COMISSÃO PERMANENTE DE LICITAÇÃO.

K3 Publicações em Jornais - k3publicacao@gmail.com

PREFEITURA MUNICIPAL DE VALE DE SÃO DOMINGOS**Ata de Prorrogação do Processo de Licitação
Modalidade Pregão Presencial nº 21/2022.
Tipo Menor Preço Por Item**

O pregoeiro da Prefeitura Municipal de Vale de São Domingos, Estado de Mato Grosso, servidor, Edinaldo Ferreira de Santana, pregoeiro, decidiu com a finalidade específica de promover a Prorrogação da abertura do Pregão Presencial 21/2022, cuja o Objeto REGISTRO DE PREÇO PARA FUTURA E EVENTUAL AQUISIÇÃO DE GESTAS BÁSICAS PARA ATENDER A SECRETARIA MUNICIPAL DE PROMOÇÃO SOCIAL DO MUNICÍPIO DE VALE DE SÃO DOMINGOS - MT. Decide por conveniência a Administração Pública prorrogar a abertura do certame, sendo assim resolve prorrogar o mesmo, ficando assim definida a nova data de abertura deste Pregão Presencial 21/2022 no dia 22 de novembro de 2022 as 08:00 Horas.

Vale de São Domingos-MT 11 de Novembro de 2022.

**Edinaldo Ferreira de Santana
Pregoeiro**

PREFEITURA MUNICIPAL DE VILA RICA**PREFEITURA MUNICIPAL DE VILA RICA / MT
AVISO DE LICITAÇÃO AVISO DE LICITAÇÃO
PROCESSO DE LICITAÇÃO Nº 218/2022
TOMADA DE PREÇO Nº 003/2022**

A PREFEITURA MUNICIPAL DE VILA RICA, através da Comissão Permanente de Licitação, instituída pela Portaria nº. 278/2022 em conformidade com a Lei N.º 8.666, de 21 de Junho de 1993 001/2022, que acontecerá dia 28 de Novembro de 2022 as 08:00hs horário de Brasília, no setor de licitações e Contratos, localizado no Paço Municipal, cujo objeto é a Contratação de empresa especializada para executar 13,57 % da obra ID 1009783 da obra e 5,32% da obra ID 1009784, cujo convenio nº 22552/2014 ambas projeto padrão FNDE, sendo 01 (uma) escola de um pavimento com 02 (duas) salas de aulas, com área total a de 207,70m² (cada) conforme projeto Padrão FNDE, sendo uma escola implantada no assentamento Santa Clara zona rural e uma escola implantada no projeto Paraiso do Rio Preto. As Escolas ficam localizadas aproximadamente 180km do Município de Vila Rica -MT.As planilhas e projetos podem ser solicitados no email licitavilaricamt@yahoo.com.br, o mesmo encontra se disponível no site www.vilarica.mt.gov.br. Podendo solicitar no telefone 66 98110 0186 whatsapp.

Vila Rica / MT, 09 de Novembro de 2022.

SAMIA SANTOS ARAUJO TABOSA
SUPLENTE DA CPL
Portaria 278/2022

**PREFEITURA MUNICIPAL DE VILA RICA / MT
EXTRATO DO SEGUNDO TERMO ADITIVO AO CONTRATO ORIGINAL
Nº 094/2021**

OBJETO: O presente aditivo tem por objeto prorrogar a vigência do contrato 094/2021 inicialmente pactuada no Processo Licitatório nº 176/2021 na modalidade Dispensa nº 044/2021, pelo período de 90 (noventa) dias, contados a partir do dia 11/11/2022 até 09/02/2023. DEMAIS CLÁUSULAS: Permanecem inalteradas as demais cláusulas do Contrato. DATA: Vila Rica/MT, 11 de novembro de 2022.

ASSINANTES /Abmael Borges da Silveira - Prefeitura Municipal De Vila Rica - Contratante JACOBSEN ASSESSORIA E CONSULTORIA LTDA (28.092.213/0001-00) - Contratada.

PREFEITURA MUNICIPAL DE VILA RICA / MT

PRIMEIRO TERMO ADITIVO DE SUPRESSÃO Á ATA DE REGISTRO DE PREÇO Nº069/2022
PROCESSO LICITATÓRIO Nº 124/2022
PREGÃO ELETRÔNICO Nº 073/2022

DO OBJETO: O presente aditivo tem por objeto a SUPRESSÃO do preço inicialmente pactuado na Ata de Registro de Preço anexo ao Processo Licitatório nº 124/2022 na modalidade Pregão Eletrônico nº 073/2022 de acordo com a planilha abaixo:

ADITIVO DE SUPRESSÃO - LOTE 01 - DIESEL S500	VALOR REGISTRADO	% DE	VALOR FINAL
1. Óleo diesel S500	7,64	9,42%	R\$ 6,92

DAS DEMAIS CLÁUSULAS: Permanecem inalteradas.

DATA: Vila Rica/MT, 11 de Novembro de 2022.

ASSINANTES:

ABMAEL DA SILVEIRA - PREFEITURA MUNICIPAL DE VILA RICA
- CONTRATANTE
BARBOSA & COELHO LTDA (01.051.506/0001-92) - CONTRATADA

**PREFEITURA MUNICIPAL DE VILA RICA / MT
AVISO DE LICITAÇÃO
PROCESSO DE LICITAÇÃO Nº 027/2022
CONCORRÊNCIA 006/2022**

A PREFEITURA MUNICIPAL DE VILA RICA, Setor de Licitações, através da Comissão Permanente de Licitação, instituída pela Portaria nº. 005/2022 de 06 de Janeiro de 2022 e em conformidade com a Lei N.º 8.666, de 21 de Junho de 1993, suas alterações e demais legislações aplicáveis, torna-se público a abertura do PROCESSO LICITATÓRIO Nº 220/2022, para realização da Licitação na modalidade CONCORRÊNCIA PÚBLICA Nº 006/2022, do tipo MAIOR OFERTA POR LOTE, para a CONCESSÃO de

uso de espaço público (Quiosques Municipais) com a seguinte localização: "Praça Afonso Ligori". OBJETO: CONCESSÃO ONEROSA, PELA MAIOR OFERTA, DE USO DO ESPAÇO FÍSICO EDIFICADO E CARACTERIZADO COMO QUIOSQUE, "PRAÇA AFONSO LIGORI" COM 40,70M² DE ÁREA CONSTRUÍDA LOCALIZADO NA PRAÇA AFONSO LIGORI, BAIRRO INCONFIDENTES, PERTENCENTE AO PODER PÚBLICO MUNICIPAL, DESTINADO PARA COMERCIALIZAÇÃO DE GÊNEROS ALIMENTÍCIOS E BEBIDAS, COM SERVIÇOS CARACTERIZADOS COMO DE BAR, RESTAURANTE E/OU LANCHONETE EM GERAL, EM CONFORMIDADE COM AS LEIS MUNICIPAIS Nº 617/2006 E 1260/2014 E DECRETO Nº 111/2018. REALIZAÇÃO: 19/12/2022 ABERTURA DA SESSÃO: 08h30min. ABERTURA DA DISPUTA DE PREÇO: 09h00min. O Edital contendo as instruções estará à disposição no site do Município www.vilarica.mt.gov.br e pode ser solicitado pelo email licitavilarica@yahoo.com.br. Vila Rica / MT, 11 de Novembro de 2022. SAMIA SANTOS ARAÚJO TABOSA Suplente CPL

AVISO DE LICITAÇÃO**PROCESSO DE LICITAÇÃO Nº 219/2022****PREGÃO ELETRÔNICO Nº 130/2022****Nº DE LICITAÇÃO NO BB: 973565**

A Pregoeira Oficial, Srª Cristina Magalhães Castro designada pela Portaria nº. 012/2015 comunica aos interessados que será aberta licitação na modalidade de Pregão Eletrônico, que será regida pela Lei 10.520/2002 e pelos Decretos nº 3.784/2001, 5.450/2005 e 5.504/2005, Decretos Municipais nº 048/2006 e 049/2006; Decreto 10.024/2019 com aplicação subsidiária da Lei nº. 8.666/93, suas alterações e demais disposições aplicáveis.

OBJETO: Futura e eventual aquisição de passagens terrestres a serem utilizadas pelas secretarias municipais de saúde e cultura desporto e lazer, conforme quantidades e especificações constantes no edital.

REALIZAÇÃO: 29/11/2022

ABERTURA DA SESSÃO: 08h30min.

ABERTURA DA DISPUTA DE PREÇO: 09h00min.

O Edital contendo as instruções estará à disposição dos interessados no aplicativo denominado "Licitações-e", desenvolvido pelo Banco do Brasil S/A, constante da página eletrônica do Banco do Brasil, diretamente no site www.licitacoes-e.com.br e no site do Município www.vilarica.mt.gov.br.

Vila Rica / MT, 11 de Novembro de 2022.

CRISTINA MAGALHÃES CASTRO

Pregoeira Oficial

Portaria nº 012/2015

PREFEITURA MUNICIPAL DE VILA RICA / MT

PRIMEIRO TERMO ADITIVO DE SUPRESSÃO Á ATA DE REGISTRO DE PREÇO Nº069/2022

PROCESSO LICITATÓRIO Nº 132/2022

PREGÃO ELETRÔNICO Nº 076/2022

DO OBJETO: O presente aditivo tem por objeto a SUPRESSÃO do preço inicialmente pactuado na Ata de Registro de Preço anexo ao Processo Licitatório nº 132/2022 na modalidade Pregão Eletrônico nº 076/2022 de acordo com a planilha abaixo: ADITIVODESUPRESSÃO-LOTE01-DIESEL S500ÍTEMPRODUTOVALORREGISTRADO%DESUPRESSÃOVALOR FINAL1.ÓleodieselS5007,649,42%R\$6,92DASDEMAISCLÁUSULAS: Permanecem inalteradas.

DATA: Vila Rica/MT, 11 de Novembro de 2022.

ASSINANTES:

ABMAEL DA SILVEIRA - PREFEITURA MUNICIPAL DE VILA RICA
- CONTRATANTE
BARBOSA & COELHO LTDA (01.051.506/0001-92) - CONTRATADA

TERCEIROS

GV HIDRAULICA SERVICOS DE PISTOES TORNO E SOLDA LTDA - EIRELI, CNPJ nº 45.779.751/0001-96, torna público que requereu junto à (SAMA) Secretaria de Agricultura e Meio Ambiente, a Licença Prévia, Licença de Instalação e Licença de Operação, de GV HIDRAULICA SERVICOS DE PISTOES TORNO EM GERAL, localizada no município de Primavera Do Leste-MT, para a atividade de: Serviços de manutenção e reparação mecânica de veículos automotores -- **Da Rocha Engenharia Ambiental E Eng. Seg. Do Trabalho - (66) 3498-3121 ou (66) 9 9607 - 2393**

VALDINEI MAURO DE SOUZA

Torna público que requereu junto à Secretaria de Estado do Meio Ambiente SEMA, a Ampliação da Área da Lavra Experimental com Licença de Operação para Pesquisa Mineral-LOPM, para extração e beneficiamento de ouro, localizado nas propriedades denominadas de Fazenda Jacarezinho, Rancho duas Barras e Fazenda São Benedito 4 Irmãos II, Zona Rural, Município de Poconé, Estado de Mato Grosso.

MARCOS ANTONIO PINTO DA SILVA, nome fantasia **MIRANTE DAS AGUAS** CNPJ Nº 26.594.945/0001-72 torna público que requereram à Secretaria Municipal de Meio Ambiente e Desenvolvimento Rural e Sustentável - **SEMADRS/VG**, a Renovação da Licença Operação (RLO), para atividade de Restaurantes e similares, na Rua Brasília nº 2010 sala 01 CEP 78.110-731 Bairro 23 de Setembro - Várzea Grande - MT.

EDITAL DE CONVOCAÇÃO PARA ASSEMBLEIA GERAL DE CREDORES VIRTUAL AUTOS Nº. 1013960-82.2021.8.11.0003 - Processo Judicial Eletrônico - PJE ESPÉCIE: Recuperação Judicial PARTE: ALGODOEIRA PRIMAVERA LTDA - CNPJ: 02.177.690/0001-84 ADOGADO DA PARTE REQUERENTE: TALLITA CARVALHO DE MIRANDA - OAB MT18867-O - CPF: 033.337.971-35; ANTONIO FRANGE JUNIOR - OAB MT6218-O - CPF: 459.447.501-97 ; YELAILA ARAUJO E MARCONDES - OAB SP383410-O - CPF: 024.664.281-56 ; CAMILA CRESPI CASTRO - OAB SP302975 - CPF: 356.735.938-05 ADMINISTRADOR JUDICIAL: EDGAR PACHECO SOCIEDADE INDIVIDUAL DE ADVOCACIA - CNPJ: 26.816.399/0001-77, Representada por EDGAR PACHECO E SOUZA DA SILVA - OAB MT15007-B - CPF: 006.891.311-78, Endereço Av. Treze de Maio, nº 950, sala 02, Centro, Rondonópolis - MT, telefone 66 3421- 6424, 66 99912-4455, email edgaradmjud@hotmail.com VALOR DA CAUSA: R\$ 11.813.790,28 FINALIDADE: CONVOCAÇÃO PARA ASSEMBLEIA GERAL DE CREDORES, NOS TERMOS DO ARTIGO 36, I DA LEI 11.101/2005 EM PRIMEIRA CONVOCAÇÃO: DIA 28 DE FEVEREIRO DE 2023, às 09:00 horas, horário de Mato Grosso. EM SEGUNDA CONVOCAÇÃO: DIA 07 DE MARÇO DE 2023, às 09:00 horas, horário de Mato Grosso. ORDEM DO DIA (LFR, art. 35, I e 36, II): Aprovar; rejeitar ou modificar o plano de recuperação judicial apresentado pela devedora e deliberação de outras matérias necessárias. Possível instalação do Comitê de Credores, a ser constituído no conclave, nos termos do artigo 26 e incisos da Lei 11.101/2005. Nos termos do Art. 36, III, da LRF - Informa que os credores poderão obter cópias do plano de recuperação judicial junto ao escritório deste Administrador Judicial, junto ao endereço localizado na Av. Treze de Maio, nº 950, sala 02, Centro, Rondonópolis - MT, ou através do e-mail edgar.admjud@hotmail.com, ou retirando-o diretamente dos autos em tramite via PJE-MT. Para acesso à plataforma, cada credor/procurador deverá realizar o PRÉ-CADASTRO, encaminhando um e-mail à Administração Judicial no endereço eletrônico: edgar.admjud@hotmail.com, em até no máximo 48 horas de antecedência ao início do credenciamento constante neste edital, indicando 01 (um) endereço eletrônico e-mail válido e atualizado, além do número de telefone celular, com DDD, apto a receber mensagem de texto e WhatsApp. O participante habilitado no PRÉ-CADASTRO pela Administração Judicial receberá no endereço de e-mail indicado, as instruções necessárias para participação na assembleia virtual, com o login e a senha provisória para acesso à plataforma Digital Assemblex. Caso o participante não receba o e-mail com as informações para acesso, com o login e a senha provisória, deverá entrar em contato por um dos canais de suporte para verificação e solicitação dos dados necessários para o ingresso na plataforma. O participante responsabiliza-se pela verificação dos seus dados pessoais no momento do login, bem como pela proteção de sua senha, que é pessoal e intransferível. O participante terá à disposição um chat online e WhatsApp 48 3372- 8910 a partir das 09:00hs até às 18:00hs do dia anterior a realização da Assembleia Geral de Credores e no dia da Assembleia Geral de Credores, no mesmo horário. O suporte por estes canais de atendimento são somente para sanar suas dúvidas e receber suporte da equipe técnica. Somente será permitido 01 (um) acesso por login na plataforma durante a Assembleia Geral de Credores. No dia anterior à realização da Assembleia Geral de Credores, o participante

DEVERÁ realizar o login na plataforma para testar seus acessos. No dia da Assembleia Geral de Credores o participante deverá estar conectado à internet por meio de uma rede segura, estável e operacional, utilizando o dispositivo de sua preferência (computador ou celular). Recomenda-se o uso de laptops ou desktops com o navegador de internet atualizado (preferencialmente sistema operacional Windows e navegador Google Chrome), bem como dispositivo backup para o caso de o dispositivo principal apresentar problemas. E, para que chegue ao conhecimento de todos e que ninguém, no futuro, possa alegar ignorância, expediu-se o presente Edital, que será afixado no lugar de costume e publicado na forma da Lei. Rondonópolis - MT, 07 de novembro de 2022 . Simone Menezes Veiga Gestora Judiciária

A CLARO S.A inscrita no CNPJ: 40.432.544/0443-57 torna público que requereu da Secretaria Municipal de Agricultura e Meio Ambiente - SAMA de Sorriso/MT, a Licença Ambiental de Operação, para a atividade de Estação Rádio Base ERB, localizada no endereço: RODOVIA MT242, KM 42, S/N, FAZENDA REALEZA, ZONA RURAL, SORRISO/MT (MTSSZ10)

A CLARO S.A inscrita no CNPJ: 40.432.544/0443-57 torna público que requereu da Secretaria Municipal de Agricultura e Meio Ambiente - SAMA de Sorriso/MT, a Licença Ambiental de Operação, para a atividade de Estação Rádio Base ERB, localizada no endereço: FAZENDA JULIANA, RODOVIA MT242, KM 68, S/N, ZONA RURAL, SORRISO/MT (MTSSZ12)

CARLOS ROBERTO SIMONETI, CPF: 213.363.429-00, torna público que apresentou o Diagnóstico Ambiental - PEF para dispensa de EIA/RIMA junto à Secretaria de Estado de Meio Ambiente (SEMA-MT), na Fazenda Natureza Feliz, devidamente inscrita no CAR MT110257/2017, no município de Sapezal-MT. Não foi determinado estudo de impacto ambiental. **Biomass Soluções Ambientais. 65 3326-5681.**

CARLOS ROBERTO SIMONETI FILHO, CPF: 005.875.251-00, torna público que apresentou o Diagnóstico Ambiental - PEF para dispensa de EIA/RIMA junto à Secretaria de Estado de Meio Ambiente (SEMA-MT), na Fazenda Natureza Feliz I-A, devidamente inscrita no CAR MT110554/2017, no município de Sapezal-MT. Não foi determinado estudo de impacto ambiental. **Biomass Soluções Ambientais. 65 3326-5681.**

A QMC TELECOM DO BRASIL CESSÃO DE INFRAESTRUTURA S.A., inscrita no CNPJ 13.733.490/0001-87, torna público que requereu a Secretaria de Meio Ambiente e Desenvolvimento Sustentável de Alta Floresta a licença prévia e de instalação para atividade de **Aluguel de outras máquinas e equipamentos comerciais e industriais não especificados anteriormente, sem operador** (BR-MT-AAK-02080), localizada na Av. Mato Grosso, Setor Norte 1, Setor 21, Quadra 06, Alta Floresta/MT, através do protocolo nº222/2022.

Luiza Maria de Moraes CPF - 486-719-241-49 Torna publico que requereu a secretaria municipal de meio ambiente e desenvolvimento rural sustentável do município de VARZEA GRANDE. SMMADERS/VG. A licença especial para (ATERRAR UM TERRENO) Situado (RODVIA MARIO ANDREAZA.

O Senhor, DIONES ANTONIO FERREIRA COMERCIO, Proprietário da Empresa Proal Radiadores cnpj nº 00.269.229/0001-26, localizada na Rua Fatima do sul nº 354, Bairro Centro, Nova Xavantina MT, com o ramo principal Serviços de manutenção e reparação de veículos automotores. torna público que requereu a renovação da licença operação junto ao Consórcio Intermunicipal de Desenvolvimento Econômico, Social e Ambiental "Médio Araguaia"(CODEMA.) .

NELSO ANGELO LODI, CPF nº 240.194.700-06, torna público que requer junto a Secretaria Municipal de Agricultura e Meio Ambiente - SAMA, as **Licenças Prévia e de Instalação**, para atividade de Armazém geral, com área a ser construída de 1.358,70 m², a qual se localizará na Fazenda Irmãos Lodi, Zona Rural do Município de Sorriso/MT. Não foi realizado EIA/RIMA

IGOR CARVALHO RIEDI, inscrito no CPF sob o nº 060.890.301-98, residente na Fazenda Vitória, Estrada Vida Nova II, na Zona Rural do município de Peixoto de Azevedo - MT, torna público que requereu junto à Secretaria Municipal de Meio Ambiente, Mineração e Turismo de Peixoto de Azevedo - SEMMA, a **transferência de titularidade da Licença Ambiental de Operação nº 27/2021 da atividade de Armazéns Gerais, em favor do Sr. Arilton Cesar Riedi, inscrito sob o CPF nº 482.215.461-00**, Residente na Fazenda Vitória, Estrada Vida Nova II, na Zona Rural do município de Peixoto de Azevedo - MT.

TERRA VIVA AGROPECUÁRIA LTDA, CNPJ nº 32.103.556/0001-08, torna público que requer junto à Secretaria Municipal de Agricultura e Meio Ambiente- SAMA, as **Licenças Prévia e de Instalação** para a atividade de Comércio atacadista de defensivos agrícolas, adubos, fertilizantes e corretivos do Solo, com área de 1.450,49 m², a ser instalado na Perimetral Novo Horizonte, nº 2017, no Bairro Novo Horizonte do município de Sorriso-MT. Não foi realizado EIA/RIMA.

SPE G6 EMPREENDIMENTO IMOBILIARIO LTDA, CNPJ Nº 18.578.795/0001-85, torna público que requer junto a **SEMA, a Alteração da Portaria nº 516 de 2 de Junho de 2021,** Processo SAD Nº 165861/2021, para a Diluição de Efluentes de atividade de esgotamento sanitário do Loteamento Jardim dos Ipês, a qual requer a alteração do ponto de lançamento para as coordenadas 12°31'0,49" de Latitude Sul e 55°43'0,61" de Longitude Oeste, com vazão máxima de lançamento de 40,6 m³/hora ou 0,0112 m³/s, no Rio Tenente Lira no Município de Sorriso/MT.

RESOLUÇÃO ARIS-MT Nº 013, DE 7 DE NOVEMBRO DE 2022.

Dispõe sobre o reajuste do valor da Tarifa de Água a ser aplicado pela Concessionária do Serviço Público de abastecimento de água do Município de Poconé-MT, e dá outras providências

O DIRETOR-PRESIDENTE DA AGÊNCIA REGULADORA INTERMUNICIPAL DE SANEAMENTO - ARIS-MT, no uso das atribuições que lhe conferem a Cláusula 33ª, incisos I e II, do Protocolo de Intenções convertido em Contrato de Consórcio Público e o art. 29, incisos I e II do Estatuto da ARIS-MT, e,

CONSIDERANDO:

Que através das premissas constantes na Lei Federal nº 11.445, de 05/01/2007, no Decreto Federal nº 7.217, de 21/06/2010 e Lei Municipal nº 2062, de 28/09/2021, pela qual o Município de Poconé ratificou o Protocolo de Intenções da Consórcio Público Intermunicipal de Saneamento Básico - ARIS-MT, convertido em Contrato de Consórcio Público, e delegou as competências municipais de regulação econômica e fiscalização da qualidade da prestação dos serviços públicos de saneamento básico à ARIS-MT;

Considerando que o Município de Poconé, mediante a Lei Municipal Nº 2062 de 28 de setembro de 2021, ratificou o protocolo de intenções da ARIS-MT;

Que a Concessionária do Serviço Público de Abastecimento de Água, Águas Poconé SA, responsável pelos serviços públicos de abastecimento de água tratada, do Município de Poconé/MT, em conformidade com a Resolução ARIS/MT nº 006/2021, 15 de outubro de 2021, solicitou reajuste dos valores das Tarifas de Abastecimento de Água, conforme protocolo 1762/2022 de 17/06/2022.

Considerando que o Contrato de Concessão Nº146/2008, mediante Segundo Termo Aditivo publicado em 04/11/2022 atribuiu à ARIS-MT as competências reguladoras e fiscalizadoras do referido Contrato;

Que a Agência Reguladora Intermunicipal de Saneamento - ARIS-MT, através do parecer contratado mediante Processo Administrativo Nº 005/2021 e emitiu parecer favorável ao pedido de revisão tarifário, por vislumbrar plena regularidade do pleito em sua composição documental, base jurídico-legal e atendimento aos prazos e premissas definidas por esta Agência Reguladora;

Que a ARIS-MT por meio da resolução Nº 07, de 23 de novembro de 2021, estabeleceu mecanismos de participação social no âmbito regulatório.

Que, em face do cumprimento de todas as etapas do processo de reajuste tarifário do Município Poconé/MT, a Diretoria Executiva da ARIS-MT, reunida no dia 7 de novembro de 2022;

RESOLVE:

Art. 1º. Reajustar os valores das Tarifas de Água do Município de Poconé - MT, Tabela 1, em anexo, em 9,98% (Nove vírgula noventa e oito por cento) de reajuste tarifário.

Parágrafo único. O reajuste será aplicado às faturas com vencimento a partir do dia 7 de dezembro de 2022, em todas as faixas e categorias de consumo.

Art. 2º. Fixar os novos valores das Tarifas de Água, praticados pela Concessionária do Serviço Público de Abastecimento de Água, Águas Poconé SA no Município de Poconé - MT, reajustados em 9,98% (Nove vírgula noventa e oito por cento), conforme apresentado na Tabela 2, do Anexo I, desta Resolução.

Parágrafo único. O reajuste será aplicado às faturas com vencimento a partir do dia 7 de dezembro de 2022.

Art. 3º. Para fins de divulgação deste reajuste, a Concessionária do serviço público de abastecimento de Água à Prefeitura de Poconé MT, Águas Poconé SA, afixará as tabelas com os novos valores das Tarifas de Água e Esgoto, estabelecidos nesta Resolução, em local de fácil acesso, em seu sítio na Internet e através de mensagens em suas Contas/Faturas.

Art. 4º. Os novos valores, estabelecidos por esta Resolução, somente serão praticados pela concessionária Águas Poconé SA, no mínimo após 30 (trinta) dias da publicação desta Resolução na imprensa oficial, ou em jornal de circulação no Município Poconé, conforme determina o art. 39, da Lei Federal nº 11.445/2007.

Parágrafo único. O reajuste deverá ser aplicado a partir das faturas a vencer em 30 dias da publicação desta resolução.

Art. 5º. Esta Resolução entrará em vigor na data da sua publicação.
Cuiabá/Mato Grosso, 07 de novembro de 2022.

Wemer Francis R da Silva
Diretor Presidente

ATA DA DIRETORIA EXECUTIVA DA AGÊNCIA REGULADORA INTERMUNICIPAL DE SANEAMENTO DO ESTADO DO MATO GROSSO - ARIS MT, com sede na Avenida Historiador Rubens de Mendonça, nº 1.731 - 15º Andar - Sala 1.510 - Centro Empresarial Paiguás - Bosque da Saúde - Cuiabá MT - CEP 78.048-350, devidamente inscrita no CNPJ/MF sob número 39.323.733/0001-00. Aos 07 (sete) dias do mês de novembro (11) do ano de dois mil e vinte dois (2022), as quatorze (14) horas, no uso das atribuições que lhe conferem a Cláusula 31, inciso IV, do Protocolo de Intenções da ARIS/MT convertido em Contrato de Consórcio Público e o art. 27, inciso IV, do Estatuto Social da ARIS/MT, estiveram reunidos o Diretor Presidente Wemer Francis Rodrigues da Silva, o Diretor Administrativo e Financeiro Carlos Katsumi Minakami, o Diretor Técnico Paulo Donizete da Costa e o assessor jurídico Francisco Lopes da Silva, tendo como pauta a deliberação do estudo para reajuste da tarifa de água a serem cobradas pela Concessionária do Serviço público de Abastecimento de Água, Águas Poconé SA, mediante solicitação da Carta APO 28/2022, realizado pela empresa CEAGEN - Centro de Estudos Avançados em Economia e Gestão Estratégica de Negócios, empresa contratado pela ARIS MT. O Diretor Presidente Wemer Francis Rodrigues da Silva agradece a presença de todos os presentes e solicita ao Diretor Técnico Paulo Donizete da Costa que faça a apresentação dos estudos para reajustes das tarifas de água e esgoto do município de Aripuanã. O Diretor Técnico Paulo Donizete da Costa realiza a apresentação, aduz que o estudo fora executado a partir das análises da estrutura e da composição da tarifa cobrada pela Concessionária do Serviço Público de Abastecimento de Água à Prefeitura Municipal de Poconé, avaliando ainda as categorias e classes de consumidores, as faixas de consumo praticadas e ainda foram realizadas análises da estrutura e composição dos custos dos serviços executados e os planos para investimentos a serem realizados no bojo do Contrato Nº 146/2008 e em especial o Segundo Termo Aditivo, publicado no dia 04/11/2022, apresenta a conclusão de que a tarifa média a ser praticada deverá ser reajustada em **7,93% (sete vírgula noventa e três) por cento**, conforme previsão contratual e o percentual de **1,9% (um vírgula nove) por cento**, referente a taxa de regulação e fiscalização da ARIS MT. Ato contínuo o Diretor Técnico Paulo Donizete da Costa apresenta a Resolução da Diretoria Técnica e a tabela dos serviços atualizada com a projeção do reajuste de **9,8% (Nove vírgula oito) por cento**. O Diretor Presidente Wemer Francis Rodrigues da Silva agradece a apresentação e deixa a palavra para quem quiser fazer as considerações. Após debates, o Diretor Presidente Wemer Francis Rodrigues da Silva coloca em votação a Resolução 013, de 07 de novembro de 2022, que é aprovado por unanimidade. O Diretor Presidente Wemer Francis Rodrigues da Silva agradeceu mais uma vez a participação de todos, destacou o cumprimento do Ordem do Dia e declarou por encerrada a reunião da Diretoria Executiva da Agência Reguladora Intermunicipal de Saneamento do Estado do Mato Grosso - ARIS MT e eu, Carlos Katsumi Minakami, lavrei a presente ATA, que segue assinada por mim, pelo Diretor Presidente da ARIS-MT.

WEMER FRANCIS RODRIGUES DA SILVA
Diretor Presidente da ARIS-MT

CARLOS KATSUMI MINAKAMI
Diretor Administrativo e Financeiro da ARIS-MT

COMUNICADO

A empresa **ELEMDEC PARTICIPAÇÕES LTDA**, inscrita no CNPJ nº 24.179.949/0001-69, com sede a Avenida São João nº 305, Sala 06, Centro, em Primavera do Leste, Estado de Mato Grosso, CEP 78.850-000. Torna público que requereu junto a Secretaria Municipal do Meio Ambiente, as Licenças Prévia e de Instalação de Uma Travessia Urbana que vai ligar o Bairro Jardim das Américas com o Jardim Europa. Com as seguintes coordenadas geográficas 15° 31' 18,42"S e 54° 18' 21,92"W. No Município de Primavera do Leste-MT. Não foi determinado EIA/RIMA.

LAVA JATO JG LTDA - ME, CNPJ: 23.213.375/0001-35, torna público que requereu junto a SEMMA/MT a renovação da Licença de Operação para vossu empreendimento, que tem como atividade principal os serviços de lavagem, lubrificação e polimento de veículos automotores, localizado na Av. Ítório Correa da Costa, 3070, da Quadra 13, Lote 01, Jardim Belo Horizonte, no município de Rondonópolis/MT. **PROJENSAN ENGENHARIA (66) 3421-0807.**

CELMO MARTIMBIANCO, CPF - 123.548.058-53, torna público que requereu da Secretaria de Estado do Meio Ambiente - SEMA, Renovação da outorga para o direito de uso da água, atividade de Irrigação, para equipamentos do tipo "Pivô Central", com área total de 1067 hectares, na Fazenda Jacamim, com captação no Rio Sete, Município de Canarana - MT, Coordenadas da Captação: Latitude: 13° 22' 55,52" S e Long. 52° 27' 21,32" O.

LUIZ FERNANDO HOMEM DE CARVALHO E OUTROS, inscrito no CPF: **110.042.581-00** torna público que requereu junto a SEMA o Cadastro de Uso Insignificante de um poço tubular localizado na Rodovia MT 469 KM 7, Fazenda Nossa Senhora das Mercês - Zona Rural Cep: 78810-000 - Juscimeira/MT. Profundidade 300m. Coord. Geográficas: Lat.: 16°14'19,46" S e Long.: 54°51'16,99" W.

CARAGUÁ AGRONEGÓCIOS LTDA - MADEIREIRA GRAMADOS (FILIAL), Empresa portadora do CNPJ nº: 28.731.325/0010-54, torna público que requereu junto à SEMA-MT, a **Renovação da Licença de Operação - L.O. nº 321558/2020** processo **62453/2020**, para atividade de serraria com desdobramento de madeira, localizada no município de Nova Bandeirantes - MT, não foi determinado EIA/RIMA. - *Ouro Verde Soluções Ambientais (66) 3521-2723.*

CIRLEI ANA FAVARETTO SMANIOTTO E OUTROS

Torna público que requereu da SMMA/NM, a (Licença Prévia) e (Licença de Instalação) para atividade de **01/07/5211 Armazéns gerais (emissão de warrants)**, localizada na **Rodovia MT-160, 62 Km mais 2 Km a direita, s/nº, Bairro Zona Rural, Fazenda Cristalina, CEP: 78.455-000**, município de Nova Maringá - MT nas coordenadas geográficas Lat. 12°30'08,77"S, Long. 57°14'10,46"W. Não foi determinado Estudo de Impacto Ambiental.

LICENCIAMENTO AMBIENTAL

SILVIO CESAR SCHANTZ, inscrito sob. CPF 787.025.699-49, torna público que requereu a Secretaria Municipal de Meio Ambiente (SMMA/LRV), a Licença Prévia (LP) e a Licença de Instalação (LI), para a atividade de 1311-1/03 - Beneficiamento e Descaroçamento de Algodão, localizado na Fazenda Divisão/ Parte 1, s/nº, Rodovia MT 338, Km 55, Matrícula 38.143, Zona Rural, nas coordenadas geográficas Lat. 13°0'55,14"S, Long. 56°12'40,05"W. no Município de Lucas do Rio Verde-MT. Não foi determinado Estudo de Impacto Ambiental.

ESTADO DE MATO GROSSO AVISO DE LEILÃO JUDICIAL

Marcelo Miranda Santos, leiloeiro judicial, FAMATO, matrícula 086, através do portal M7 LEILÕES, torna público a todos interessados que se iniciará no dia 21/11/2022 a partir das 09:00 horas, do horário local, a etapa de lances do Leilão Judicial Eletrônico do processo: 0001555-58.2009.8.11.0033 - Código 12118194, findando-se no dia 23/11/2022. Polo Ativo: COOPERATIVA DE CREDITO DE LIVRE ADMISSAO DE ASSOCIADOS OURO VERDE DE MATO GROSSO - SICREDI OURO VERDE MT - CNPJ: 26.565.770/0001-75 e Polo Passivo: JOACIR RENAN DE AZEVEDO. As informações sobre o leilão estão disponíveis no Edital e podem ser acessadas e complementadas através do site: <https://www.m7leiloes.com/lote/JOACIR-RENAN-DE-AZEVEDO-124/>

ASSEMBLÉIA GERAL EXTRAORDINÁRIA

EDITAL DE CONVOCAÇÃO

OSINDICATODOSSERVIDORES PÚBLICOS ESTADUAIS DA CARREIRA DOS PROFISSIONAIS DE DESENVOLVIMENTO ECONÔMICO E SOCIAL DO ESTADO DE MATO GROSSO - SINDES, pessoa jurídica de direito privado, devidamente inscrito no CNPJ: 08.309.308/0001-25, com sede a Rua "E", 164, Morada do Ouro, nesta capital, CEP: 78.053-770 fones: 65 3027 4605 ou 3644 6378, por seu presidente em exercício, com fundamento no artigo 84, do Estatuto Social, **CONVOCA** os servidores da categoria, para se reunirem em **Assembleia Geral Extraordinária, que terá lugar na Assembleia Legislativa de Mato Grosso, (plenário das deliberações Rene Barbour)**, na cidade de Cuiabá/MT, no dia de **16 de novembro de 2022 (quarta-feira), com início às 09h00min**, quando estarão em debate os assuntos constantes da seguinte **ordem do dia**:

I - Participação na sessão de votação da PLDO, sobre a RGA.

II - Dia de luta em defesa do serviço e do servidor público;

A Assembleia será realizada em primeira convocação às 09h00min e, em Segunda convocação, às 09h30min, obedecido o quórum previsto nos artigos 77 do Estatuto.

Cuiabá, 11 de novembro de 2022.

ADOLFO GRASSI DE OLIVEIRA
Presidente da Diretoria Executiva - SINDES

PLANEJAMENTO 2023 DA AMEE EDITAL DE CONVOCAÇÃO

Pelo presente edital, faço saber que no dia 30 de novembro de 2022, no período das 14:00h às 19:00h, na sede da AMEE, localizada na Avenida Historiador Rubens de Mendonça, 491, Araés, Cuiabá-MT, no prédio do CREAMT, sala anexa, será realizada Assembleia Geral Extraordinária para provação do planejamento financeiro para o exercício 2023. A Diretoria Executiva estará à disposição dos interessados, prestando informações.

LAURO LEOCÁDIO DA ROSA PRESIDENTE DA COMISSÃO ELEITORAL DA AMEE

A PREFEITURA DE CAMPO VERDE/MT, CNPJ 24.950.495/0001-88, torna público que requereu à SEMA-MT a Classificação quanto à Segurança da Barragem, por meio de Cadastro, para acumulação de água de usos múltiplos, exceto para geração de energia elétrica, localizada em um Corpo Hídrico sem denominação. Coord. Geogr. 15°33'45,88"S e 55°9'51,97"O, na Área de Lazer Recanto do Sol, na Rua do Saber. **Zona urbana de Campo Verde/MT.**

GELSON ROGERIO CEZIMBRA CORREA, CPF: 653.114.931-00, torna público que requereu junto a Secretaria de Estado de Meio Ambiente - SEMA, a Licença de Operação para Pesquisa Mineral - LOPM, com Guia de Utilização para as substancias, areia, cascalho e diamante no âmbito do processo ANM 867.533/2021, na Fazenda Espora de prata, zona rural do município de Poxoréo - MT.

VITÉLIO FURLAN, CPF 250.433.409-59, torna público que requereu junto a Secretaria de Estado do Meio Ambiente - SEMA/MT a Outorga de Direito de Uso de Água Subterrânea para um Poço Tubular, instalado na Rodovia MT 130, Km 80 + 16 a Esquerda, Fazenda São Luiz, Município de Primavera do Leste/MT. O poço encontra-se instalado sob as seguintes coordenadas geográficas 14° 50' 48,06"S e 54° 10' 18,90" W. Será solicitada uma vazão de 22,25 m³/dia para a finalidade de Outros Usos - Edificações (**residenciais, industriais, comerciais e de serviços**).

RECIBAG SACOLAS RECICLADAS LTDA, inscrita no CNPJ 48.278.490/0001-19, com sede na Av. Governador Júlio Campos (LOT D INDUSTRIAL), nº 5166, CEP 78142-360, Bairro Mapim, no município de Várzea Grande, torna público que requereu junto a **SEMMADRS** o pedido de **Licença Prévia, Licença de Instalação e Licença de Operação** para a **fabricação de embalagens de material plástico.**

ASSOCIAÇÃO BRASILEIRA DE ENGENHEIROS CIVIS - DEPARTAMENTO MATO GROSSO - ABENC/MT CNPJ 15.037.484/0001-10

1ª ERRATA DO EDITAL DE CONVOCAÇÃO PARA REGISTRO DE CHAPAS PARA ELEIÇÃO DE 02 (DUAS) VAGAS DE CONSELHEIRO (TITULAR E SUPLENTE) PARA COMPOSIÇÃO DO PLENÁRIO DO CREA -MT - TRIENIO 2023/2025.

1 - No Edital:

Onde se lê

3.2 - O requerimento será seguido das seguintes cópias de documentos:
d) certidões negativas dos cartórios de distribuição das varas cível e criminal da justiça federal, expedidas na comarca do domicílio eleitoral do requerente, com prazo não superior a 90 (noventa) dias da data da emissão.

Leia-se

3.2 - O requerimento será seguido das seguintes cópias de documentos:
d) certidões negativas dos cartórios de distribuição das varas cível e criminal das justiças **estadual e federal**, expedidas na comarca do domicílio eleitoral do requerente, com prazo não superior a 90 (noventa) dias da data da emissão.

Cuiabá, 11 de novembro de 2022.

Eng. Civil Marciane Prevedello Curvo
Presidente da Comissão Eleitoral

Eng. Civil Edinete Ferreira Guimarães
1ª Secretária

Eng. Civil Adrian Roberto Moreira
2ª Secretário

1ª Suplente: Eng. Civil Célia Regina Mazzer Cunha
2ª suplente: eng. Civil Saulo Andrade de Freitas Lobo
3ª suplente: eng. Civil Luanna Cristina de Paula Lima

LUCIA HELENA RODRIGUES, brasileira, agropecuarista, divorciada, portadora do CPF nº 593.965.121-68, residente e domiciliado em Avenida A nº. 2.170 - ALAMEDA DOS LIRIOS, CONDOMINIO FLORES DO VALE, CEP: 78.250-000, Pontes e Lacerda - MT, torna público que requereu junto a **SEMA-MT** o pedido de **Cadastro de Barragem Existente, conforme SURH TR 17**. A barragem está localizada nas coordenadas: 15°38'30.18"S - 59°19'43.70"O em Córrego Afluente do Rio Alegre. **CAR MT107571/2018**.

FS I INDÚSTRIA DE ETANOL S.A, CNPJ nº 46.710.597/0002-40, torna público que requereu junto a SEMA - Secretaria de Estado de Meio Ambiente, a **Licença de Operação (LO) da Ampliação da indústria de Etanol de Milho, DDGs e Óleo de Milho e UTE 55 MW**, localizada na Rodovia MT-130, km 25,3, s/nº, Zona de Expansão Urbana, no município de Primavera do Leste/MT. Foi determinada a apresentação de EIA/RIMA.

EDITAL DE CONVOCAÇÃO ASSEMBLÉIA GERAL EXTRAORDINÁRIA

O Presidente da **Cooperativa De Mineradores e Garimpeiros Da Região De Aripuanã - COOPEMIGA**, inscrita sob o CNPJ nº 36.084.594/0001-03 e NIRE nº 51400010749, no uso das atribuições que lhe conferem o Estatuto Social da mesma, convoca todos os Cooperados, que nesta data são em número de **892 (oitocentos e noventa e dois)**, cooperados em condições de votar, para se reunirem em Assembleia Geral Extraordinária a realizar-se no **ESPAÇO FELICITTA**, localizado na **Rua Comendador Manoel Pedro De Oliveira Bairro Centro, nº 415, Cidade de Aripuanã, Estado do Mato Grosso, CEP. 78.325-000**, (em razão da sede da cooperativa não comportar todos os associados), no dia **26 de Novembro de 2022**, num sábado, às 08:00 (oito horas) com a presença de 2/3 (dois terços) dos cooperados em primeira convocação, ou às 09:00 (nove horas) com a presença de metade mais 01 (um) dos cooperados em segunda convocação, ou às 10:00 (dez horas) com a presença de no mínimo 10 (dez) cooperados em terceira e última convocação, para deliberarem sobre a seguinte ordem do dia:

I. Pauta da Assembleia Geral Extraordinária:

1. Alteração Do Endereço Da COOPEMIGA;
2. Reformulação do Estatuto Social; "Critérios Lei 5764/71 e Recomendação OCB-MT";
3. Prestação de contas dos órgãos de administração acompanhada de parecer do Conselho Fiscal, referente ao exercício 2021, compreendendo: Relatório da Gestão; Balanço; Demonstrativo da Sobras e/ou perdas decorrentes da insuficiência das contribuições, apuradas no exercício 2021;
4. Destinação de sobras e/ou perdas apuradas exercício 2021;
5. Fixação do valor dos Honorários, gratificações e cédula de presença dos membros da Diretoria Executiva, e do Conselho Fiscal;
6. Aprovação e/ou alteração, e consolidação de Contratos "área técnica";
7. Aprovação e/ou alteração, e consolidação de Termos de Parcerias;

NOTA: Em atendimento às recomendações pré-estabelecidos, o acesso para participação da AGE será exclusivamente dos cooperados, equipe de assessoramento técnico, parceiros, e convidados da COOPEMIGA (credenciados previamente), todos os sócios deverão portar seu documento de identificação e Carterinha de Cooperado, os cooperados também poderão acompanhar a realização da assembleia através de telão que será instalado pela cooperativa para facilitar a participação, e compreensão de todos.

Aripuanã, Mato Grosso, 10 de Novembro de 2022.
Antônio Vieira da Silva
Presidente

EDITAL DE CONVOCAÇÃO

11º CONGRESSO ESTADUAL DOS TRABALHADORES E TRABALHADORAS RURAIS DO ESTADO DE MATO GROSSO - 11º CETTR - MT

A Federação dos Trabalhadores na Agricultura do Estado de Mato Grosso - **FETAGRI/MT**, convoca todos os Sindicatos dos Trabalhadores e Trabalhadoras Rurais Filiados a esta Federação e em pleno gozo dos seus direitos sindicais para participarem do **11º CETTR - MT, que será realizado nos dias 14, 15 e 16 de fevereiro de 2023**, no Centro de Treinamento e Estudos Sindical Rural - CENTRESIR - Situado à Avenida Frei Coimbra, s/nº, Bairro Jardim Ouro Branco, no município de Várzea Grande - MT, será instaurado, conforme **ART. 18º** do Estatuto Social da FETAGRI-MT. em primeira convocação, com 50% mais um dos Sindicatos filiados e

em pleno gozo de seus direitos, em segunda e última convocação, com quórum mínimo de 20% (vinte por cento). **Parágrafo 1º** - Cada Sindicato filiado, em pleno gozo de seus direitos sindicais, participará do Congresso Estadual, plenárias, discussão do texto-base e seminários, com 02 ou 04 participantes, sendo com 02 (dois) delegados (as), respeitando a paridade de gênero, ou 04 (quatro) delegados (as) também respeitando a paridade de gênero, respeitando que dentre os 04, 01 deverá ser da terceira idade e 01 deverá ser jovem. Com a seguinte Ordem:

Dia 14/02/ 2023.

08:00 as 18:00 horas serão credenciados separadamente os delegados e delegadas efetivos, para participar do Congresso e eleição da FETAGRI-MT, e em caso de ausência do delegado titular será inscrito o delegado ou delegada suplente no local da realização do Congresso.

Em caso justificado o credenciamento poderá ser feito fora do horário acima, mediante expressa autorização da Comissão Organizadora, até às **12 horas do dia 15 de fevereiro de 2023**.

- Às 18:30 horas será realizada a Abertura Oficial do **11º CETTR - MT**

B) Dia 15/02/2023.

08:00 horas - Distribuição do material para os trabalhos das Comissões Temáticas, já definidas na plenária estadual realizada no dia 24 a 26 janeiro 2023.

C) Dia 16/02/2023.

Das 08:00 às 12:00 horas - Continuidade dos Trabalhos das Comissões Temáticas.

Das 14:00 às 18:00 horas - Apresentação e deliberação do Plenário das propostas divergentes nas Comissões Temáticas.

Das 08:00 às 14:00 horas - Será realizada a votação para Diretoria, Conselho Fiscal e respectivos Suplentes da FETAGRI-MT, para o quadriênio de 2023 a 2027, conforme edital de convocação específico da eleição (Conforme Art. 49 e 50 do estatuto social).

Cuiabá-MT, 11 de novembro de 2022

Nilton Jose de Macedo
Presidente

Jovenir Ferreira da Silva
Sec. de Finanças e Administração

José Luiz de Carvalho
Sec. Assalariados (as) rurais

Jose Aparecido da Silva
Sec. Pol. Sociais

Divino Martins de Andrade
Sec. Pol. Agrícolas

O Senhor, TIAGO C DA SILVACOMERCIO LTDA, Proprietário da Empresa Proal Radiadores cnpj nº 47.711.337/0001-70, localizada na Avenida ministro joão alberto nº 1813, Bairro Jardim Alvorada, Nova Xavantina MT, com o ramo principal Serviços de manutenção e reparação mecânica de veículos automotores. torna público requereu a tipo as licenças LI,LP,LO junto ao Consórcio Intermunicipal de Desenvolvimento Econômico, Social e Ambiental "Médio Araguaia"(CODEMA).

RICARDO POTRICH, CPF: 886.306.841-00, torna público que requer junto a SEMA/MT a renovação e alteração da Portaria de Outorga de Captação Superficial nº 655, de 10 de agosto de 2018, que outorga captação de água com finalidade de irrigação na Fazenda Potrich VIII. Estão sendo solicitadas alterações na vazão de captação e nas horas de bombeamento. O ponto solicitado terá as seguintes características: **CAP. 04:** Coordenadas 13°32'18,82" S 54°55'02,99" W, vazão de 750 m³/h, área irrigada de 200, 16 ha.

SERVIÇO DE APOIO ÀS MICRO E PEQUENAS EMPRESAS NO ESTADO DE MATO GROSSO AVISO DE ADIAMENTO DA LICITAÇÃO - PREGÃO ELETRÔNICO 033/2022

O SEBRAE/MT, através de seu Pregoeiro e Equipe de Apoio com amparo no Regulamento de Licitações e Contratos do Sistema SEBRAE (Resolução CDN nº 213 de 18 de maio de 2011, alterado pela **Resolução CDN nº 391/2021**), Resolução CDN nº 297 de 22 de março de 2018, Lei Complementar nº 123/06, recepcionada no âmbito do Sistema SEBRAE pela CDN 294/18 e demais legislações pertinentes, torna público O ADIAMENTO da data de abertura do **PREGÃO ELETRÔNICO nr 033/202, TIPO MENOR PREÇO TOTAL GLOBAL**, exclusivo para ME e EPP, e que será no dia **25/11/2022 às 15h00 - HORÁRIO DE BRASÍLIA** - Contratação de Pessoa Jurídica Especializada na Prestação de Serviços de Manutenção/conservação de jardins e paisagismo, na Sede da Agência Sebrae Lucas do Rio Verde, conforme quantidades e especificações constantes no Instrumento e seus anexos., em sessão a ser realizada por meio do Sistema Eletrônico no endereço <https://www.licitanet.com.br/>. Informações através do telefone (65) 3648-1215, nos horários de 07h30 às 12h00 e das 13h30 às 17h00. Edital disponível no endereço www.scf3.sebrae.com.br/portalcf. Cuiabá, 11 de novembro de 2022. Adriana Rodrigues da Silva - Pregoeira.

COOPERITA - COOPERATIVA AGROPECUARIA DOS PRODUTORES RURAIS DE ITANHANGA, Empresa Situada Na Av. Deputado Jose Geraldo Riva, Nº 723 - Centro, Na Cidade De Itanhangá/Mt, Cep 78.579-000, Inscrita No Cnpj Nº 12.254.367/0001-10 E Inscrição Estadual Nº 13.396.201-6, Comunica O Extravio Do Livro Registro De Documentos Fiscais E Termos De Ocorrências Nº 001.

Estado de Mato Grosso - Poder Judiciário - Comarca de Rondonópolis - MT - Juízo da Quarta Vara Cível e Regionalizada de Recuperação Judicial e Falência. Edital de Convocação de Assembleia-Geral de Credores "Em Continuação". Processo: 0008807-53.2019.8.11.0004.

Espécie: Recuperação Judicial. **Partes Requerentes:** Monte Alegre Fazendas Ltda (CNPJ/MF nº 03.961.253/0001-10), Monte Alegre Agrícola Ltda. (CNPJ/MF nº 23.912.708/0001-14), Monte Alegre Participações S/A. (CNPJ/MF sob o nº 26.800.406/0001-42), Leonardo de Moraes Carvalho (CPF nº 968.201.011-04), Acidemando de Moraes Carvalho (CPF nº 459.245.891-53) e Ricardo de Moraes Carvalho (CPF nº 667.697.871-72).

Advogada dos Requerentes: Gustavo Emanuel Paim (OAB/MT 14.606), Sebastião Monteiro da Costa Junior (OAB/MT 7.187) e Haiana Katherine Menezes Follmann (OAB/MT 18.024). **Administrador Judicial:** MPB Administração Judicial, CNPJ: 35.431.027/0001-13, com sede no Ed. The Point, salas 407, 408 e 409, localizado na Rua Mistral, nº 09, Bairro Despraçado, CEP 78.048-222, Cuiabá-MT, telefone (65)3365-4103, representada pelo Dr. Judson Gomes da Silva Bastos, advogado inscrito na OAB/MT 8857, celular (65)999712363; E-MAIL: judson@mpbadmjudicial.com.br, SITE: www.mpbadmjudicial.com.br. **Finalidade:** Em cumprimento à ordem deste Juízo, proferida em 07/11/2022 (id 103035361), a MPB Administração Judicial indica o dia 14/12/2022 para que seja dada continuação à 2ª convocação da AGC, no formato virtual a ser realizada pela plataforma Assemblex. O início do credenciamento ocorrerá às 08:00 horas, e os trabalhos assembleares às 09:00 horas (ambas no horário de Cuiabá/MT). Ressalta-se que, em cumprimento à decisão datada de 25/07/2022 (id 907697794), todos os credores do Grupo Recuperando poderão participar da AGC, inclusive aqueles que não estiveram presentes na data da instalação (14/10/2021) e que comparecerem e estiverem devidamente credenciados e habilitados, com direito a voz e voto. Segue trecho da referida decisão: "(...) considerando o grande decurso de tempo desde a realização da Primeira Convocação (14/10/2022 - bem superior ao prazo de 90 dias previsto no artigo 56, § 9º, da Lei 11.101/2005), tenho que a cautela recomenda, a bem de todos os envolvidos (recuperandos e credores) que na Segunda Convocação (a ser realizada em 19/08/2022) possam participar todos os credores do grupo recuperando, inclusive aqueles que não estiveram presentes na data da instalação (14/10/2021) e que comparecerem e estiverem devidamente credenciados e habilitados, com direito a voz e voto." Para participar das AGC os credores e/ou seus procuradores deverão observar os procedimentos e prazos, a seguir. As orientações acerca do acesso, pré-cadastro, meios de suporte e outras recomendações seguem abaixo: Para acesso, cada credor/procurador deverá realizar o PRÉ-CADASTRO, encaminhando e-mail à Administração Judicial, no endereço eletrônico: judson@mpbadmjudicial.com.br, em preferencialmente 48 horas e até no máximo 24 horas de antecedência ao início do credenciamento constante neste edital, indicando 01 (um) endereço eletrônico - e-mail - válido e atualizado, além do número de telefone celular, com DDD, apto a receber mensagem de texto e Whatsapp. O participante habilitado no PRÉ-CADASTRO pela Administração Judicial receberá no endereço de e-mail indicado as instruções necessárias para participação na Assembleia Virtual, com o login e a senha provisória para acesso à plataforma Digital Assemblex. Caso o participante não receba o e-mail com as informações para acesso, com o login e a senha provisória, deverá entrar em contato por um dos canais de suporte para verificação e solicitação dos dados necessários para o ingresso na plataforma. O participante responsabiliza-se pela verificação dos seus dados pessoais no momento do login, bem como pela proteção de sua senha, que é pessoal e intransferível. O participante terá à disposição um chat online e WhatsApp 48 3372-8910, a partir das 09:00hs até às 18:00hs do dia anterior ao da realização da Assembleia Geral de Credores e no dia da Assembleia Geral de Credores, no mesmo horário. O suporte por estes canais de atendimento serve somente para sanar suas dúvidas e receber apoio da equipe técnica. Somente será permitido 01 (um) acesso por login na plataforma durante a Assembleia Geral de Credores. No dia anterior à realização da Assembleia Geral de Credores, o participante DEVERÁ realizar o login na plataforma para testar seus acessos. No dia da Assembleia Geral de Credores o participante deverá estar conectado à internet por meio de uma rede segura, estável e operacional, utilizando o dispositivo de sua preferência (computador ou celular). Recomenda-se o uso de laptops ou desktops com o navegador de internet atualizado (preferencialmente sistema operacional Windows e navegador Google Chrome), bem como dispositivo backup para o caso de o dispositivo principal apresentar problemas." É imprescindível que os credores ou seus representantes, na mesma oportunidade,

encaminhem, no e-mail da Administração Judicial judson@mpbadmjudicial.com.br, os documentos (atos constitutivos, procurações e qualificação/representação) que comprovem seus poderes, ou indiquem as folhas nos autos do processo onde eles se encontram, no prazo mencionado anteriormente. Finalizado o procedimento de cadastramento, terá início a assembleia. **Em acesso ao site da plataforma Assemblex, com o login e senha recebido, o participante terá disponível a opção "Reunião", qual dará acesso direto a reunião virtual a ser realizada na plataforma "Zoom".** Durante a fase de deliberações, o Presidente franqueará a palavra aos credores, através de vídeo chamada e também via chat de perguntas (ambas disponíveis na plataforma "Zoom"), as quais serão todas respondidas e posteriormente acostadas à ata. Finalizada a fase de deliberações, terá início a fase de votação, que também terá uma opção na plataforma Assemblex, quando os presentes serão intruídos a votar, acessando o campo escrito "Votar". Computados os votos, o Administrador Judicial encerrará a fase de votação e informará em seguida o resultado, promovendo o posterior encerramento da AGC. A ata será redigida e disponibilizada para assinatura eletrônica, também através da plataforma Assemblex, acessando a opção "Documentos Importantes" e depois em "Acessar Documento"; Esta Administradora reforça que, o participante terá à disposição um chat online e WhatsApp 48 3372-8910 a partir das 09:00hs até às 18:00hs do dia anterior ao da realização da Assembleia Geral de Credores e no dia da Assembleia Geral de Credores, no mesmo horário. O suporte por estes canais de atendimento serve somente para sanar suas dúvidas e receber apoio da equipe técnica; Por fim, ressalta-se que os credores e outros interessados poderão ter acesso ao edital de convocação e ao plano de recuperação judicial no endereço eletrônico da MPB Administração Judicial (www.mpbadmjudicial.com.br). Eu, Pedro Henrique Santiago Closs, Estagiário de Direito o expedi nos termos da petição protocolada pela Administradora Judicial MPB Administração Judicial, por determinação do MM. Juiz. Rondonópolis - MT, 08 de novembro de 2022. Simone Menezes Veiga - Gestora Judiciária. Assinado eletronicamente por: Pedro Henrique Santiago Closs - 08/11/2022 16:14:00 <https://pje.tjmt.jus.br:443/pje/Processo/ConsultaDocumento/listView.seam?x=22110816135838200000100350397>.

TW TELECOM JACIARA EIRELI CNPJ: 12.220.742/0001-01, torna público que requereu a Secretaria Estadual de Meio Ambiente - SEMA MT, a concessão da Licença Por Adesão e Compromisso - LAC para atividade construção de estações e redes de telefonia, internet e telecomunicação, localizado na Rodovia BR-163, Latitude: -16°39'12,26"S e Longitude: -54°41'04,08"W, município de Rondonópolis-MT.

A empresa **J O S VENDRUSCOLO** inscrita no CNPJ 97.545.617/0001-24, torna público que requereu à Secretaria de Estado de Meio Ambiente SEMA/MT, a emissão da Licença por Adesão e Compromisso (LAC), para atividade de Fabricação de Ração, código CNAE 1066-0/00, localizada na Avenida Moises Dorneles Montiel, número 1376, centro, no município Alto Boa Vista - MT

MITUAKI SHIGUENO, CPF 458.752.358-53, torna público que requereu à SEMA - Secretaria Estadual de Meio Ambiente - AUTORIZAÇÃO PARA RESTAURAÇÃO DE FORMAÇÕES CAMPESTRES NA PLANÍCIE ALAGAVEL DO PANTANAL MATO-GROSSENSE, sob protocolo SEMA-PRO-2022/07287 para realizar a atividade de limpeza e restauração seu empreendimento FAZENDA NOVA ESPERANÇA, localizado no município de BARÃO DE MELGAÇO - MT.

MAB AUTO POSTO LTDA, CNPJ 36.963.270/0002-26, torna público que requereu junto a SEMA/MT, pedido LO para atividade de comércio varejista de combustíveis p/ veículos automotores no município de Querência/MT. Não EIA/RIMA.

CASCALHEIRA INSULA LTDA-EPP, CNPJ 07.828.032/0002-00, torna público que requereu junto a SMMA/BG o pedido da "Cadastro" para atividade comércio varejista de materiais de construção em geral no município de Barra do Garças/MT. Não EIA/RIMA.

L. LUCIA KUHN & CIA LTDA-EPP - "PIT STOP", CNPJ 19.967.950/0004-60, torna público que requereu junto a SEMA/MT Licenças Prévia-LP e de Instalação-LI, atividade de comércio varejista de combustíveis p/ veículos automotores no município de Querência/MT. Não EIA/RIMA.

W. S. AUTO POSTO LTDA-ME, CNPJ 11.603.026/0001-40, torna público que requereu junto a SEMA/MT o pedido RLO, atividade de comércio varejista de combustíveis p/ veículos automotores no município de Ribeirãozinho/MT. Não EIA/RIMA.

W. S. AUTO POSTO LTDA-ME, CNPJ: 11.603.026/0002-21, torna público que requereu junto a SEMA/MT o pedido RLO, atividade de comércio varejista de combustíveis p/ veículos automotores no município de Ribeirãozinho/MT. Não EIA/RIMA.

POLYANE MAYARA FAUSTINO DE FREITAS ME/MEI "Super Pioneiro", CNPJ 48.136.647/0001-71, torna público que requereu junto a SMMA/BG pedido de "Cadastro" para atividade comércio varejista de mercadorias em geral em Barra do Garças/MT. Não EIA/RIMA.

KR ODONTOLOGIA LTDA-ME, CNPJ: 48.167.900/0001-54, torna público que requereu junto a SMMA/BG o pedido da "Cadastro" para atividade odontológica no município de Barra do Garças/MT. Não EIA/RIMA.

PLASTUBE INDUSTRIA E COMERCIO DE PLASTICO LTDA "PLASTUBE" (CNPJ: 41.100.293/0001-66), ENDEREÇO: R MARANHÃO, S/N COMPLEMENTO QUADRA C LOTE 11 12 E 16, BAIRRO JARDIM DOS ESTADOS, VÁRZEA GRANDE-MT CEP: 78.158-002, REQUEREU A SECRETARIA ESTADUAL DE MEIO AMBIENTE SEMA-MT, O PEDIDO DE RENOVAÇÃO DA LICENÇA AMBIENTAL SIMPLIFICADA PARA ATIVIDADE FABRICAÇÃO DE TUBOS E ACESSÓRIOS DE MATERIAL PLÁSTICO PARA USO NA CONSTRUÇÃO.

ASPLEMAT Publicações 65.3365-0800

MAURICIO AUTO CENTER EIRELI; CNPJ: 32.844.404/0001-58, torna público que requereu à Secretaria Municipal de Meio Ambiente e Desenvolvimento Rural Sustentável - **SEMMADRS** de Várzea Grande - MT, as Licenças Ambientais - Modalidade: Licença de Operação; Licença de Instalação; Licença Prévia; para atividade 45.20-0-01 - Serviços de manutenção e reparação mecânica de veículos automotores, localizada na Av. Ulisses Pompeu de Campos (Lot. Centro), nº 153, Bairro Centro Norte, CEP: 78.110-600, município de Várzea Grande-MT.

JAIMINHO PNEUS E SERVIÇOS LTDA; CNPJ: 47.158.115/0001-72, torna público que requereu à Secretaria Municipal de Meio Ambiente e Desenvolvimento Rural Sustentável - **SEMMADRS** de Várzea Grande - MT, as Licenças Ambientais - Modalidade: Licença de Operação; Licença de Instalação; Licença Prévia; para atividade 22.12-9-00 - Reforma de Pneumáticos Usados, localizada na Rua Bragança (Lot. C. Deus), s/nº, Quadra 27, Lote 02, Bairro Santa Isabel, CEP: 78.150-542, município de Várzea Grande-MT.

Coreco Terceirização e Serviços LTDA, portador do CNPJ 15.952.971/0001-09, torna público que requereu da Secretária Mun. de Meio Ambiente e Des. Urbano Sustentável do Mun. de Cuiabá-MT, Adequação Ambiental sendo LP, LI e LO para atividade serviços combinados para apoio a edifícios, exceto condomínios prediais e imunização e controle de pragas, localizado na Rua San Remo nº 20 Bairro Jardim Itália, nesta Capital.

MED K Serviços Médico Hospitalar LTDA ME, portador do CNPJ 33.024.183/0001-34, torna público que requereu da Secretária Mun. de Meio Ambiente e Des. Urbano Sustentável do Mun. de Cuiabá-MT, Adequação Ambiental sendo LP, LI e LO para atividade Clínica Médica, localizado na Av. José Rodrigues do Prado (Ant. 31 de março) nº 252, Birro Ribeirão da Ponte, nesta Capital.

N de B Almeida Eireli, portador do CNPJ 09.094.296/0001-21, torna público que requereu da SEMMADRS do Município de Várzea Grande- MT, a Renovação da Licença de Operação para atividade Fabricação de Artigos de Metal para Uso Doméstico, localizado na Rua Teixeira (antiga rua 09) nº 01, Quadra 28, Bairro Jardim Costa Verde, no Município de Várzea Grande/MT.

PERSONAL TOLDOS LTDA; CNPJ: 05.283.570/0001-50, torna público que requereu à Secretaria Municipal de Meio Ambiente e Desenvolvimento Rural Sustentável - **SEMMADRS** de Várzea Grande - MT, as Licenças Ambientais - Modalidade: Licença de Operação; Licença de Instalação; Licença Prévia; para atividade 32.99-0-99 - Fabricação de produtos diversos não especificados anteriormente, localizada na Av. Julio Domingos de Campos (Lot. Prq. Ind. Atlantico), nº 5740, Quadra 02, Lote 02, Bairro Santa Isabel, CEP: 78.150-236, município de Várzea Grande-MT.

PAMPA TORNO E SOLDA LTDA, CNPJ nº 48.215.325/0001-18, torna-se público que requereu a Secretaria Municipal de Meio e Ambiente e Desenvolvimento Rural Sustentável do Município de Várzea Grande/ MT - **SEMMADRS**, licenças ambientais, L P, L I, L O, para a atividades de SERVIÇOS DE USINAGEM, TORNEARIA E SOLDA, em uma área de 540,00 m², localizado na Av Julio Domingos de Campos, N°4620, Bairro Gloria, Várzea Grande/MT.

A pessoa física de **GIDSEL BISPO DE OLIVEIRA**, com CPF 524.561.299-20, torna público que requereu junto à Secretaria Municipal do Meio Ambiente e Desenvolvimento Rural Sustentável de Várzea Grande/ MT (SEMMADRS-VG) a Licença de Localização (LL), para a construção de edificação de salas comerciais, localizado na Rod. Mário Andreazza, nº 77, Mapim, com as coordenadas 15°36'36.58"S 56° 8'46.40"O no município de Várzea Grande-MT.



- **Eu prometo que vou mudar, ele me disse.**

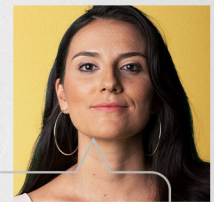

- **Eu espero que sim. Só não esperei para descobrir.**

Se você passa por isso ou conhece alguém que passa, não se cale. Precisamos conversar sobre violência doméstica e como superá-la.

NÃO CALE. FALE.



Violência contra a mulher é crime. Denuncie. Ligue **180**

PODER JUDICIÁRIO

TRIBUNAL DE JUSTIÇA

TRIBUNAL DE JUSTIÇA DO ESTADO DE MATOGROSSO DEPARTAMENTO ADMINISTRATIVO

Extrato - Quarto Termo de Aditamento
 Contrato n. 80/2020 - CIA 0041814-14.2020.8.11.0000

OBJETO: "Alterar em parte a Cláusula Segunda - Vigência, e Cláusula Terceira- Preço."

CONTRATANTE: TRIBUNAL DE JUSTIÇA/MT - FUNAJURIS
 CNPJ: 03.535.606/0001-10 - 01.872.837/0001-93
 CONTRATADO: PLANSUL PLANEJAMENTO E CONSULTORIA EIRELI.
 CNPJ: 78.533.312/0001- 58
 DA VIGÊNCIA: "A renovação do contrato será de 12 (doze) meses, com início na data de 23/11/2022 a 22/11/2023."
 DO PREÇO: "O valor mensal apurado para este Contrato, a título de Repactuação de 2021/2022, perfaz o montante de R\$ 551.088,17 (quinhentos e cinquenta e um mil, oitenta e oito reais e dezessete centavos), levando em consideração a previsão para horas extras no percentual de 5% (cinco por cento) sobre o valor anual no total de R\$ 330.652,90 (trezentos e trinta mil, seiscentos e cinquenta e dois reais e noventa centavos), bem como a previsão para diárias e deslocamentos no valor de R\$ 288.000,00 (duzentos e oitenta e oito mil reais)".

Cuiabá-MT, 11 de novembro de 2022.

(Assinado digitalmente)
 Ivone Regina Marca
 Diretora do Departamento Administrativo

TRIBUNAL DE JUSTIÇA DO ESTADO DE MATO GROSSO
 DEPARTAMENTO ADMINISTRATIVO
EXTRATO

CONTRATO Nº 143/2022 - CIA 0059076-06.2022.8.11.0000

OBJETO: "Aquisição de 01 (um) veículo aéreo não tripulado - VANT, popularmente conhecido como Drone, e acessórios complementares, para atender as demandas da Coordenadoria Militar do Tribunal de Justiça, relacionadas à atividade de inteligência e contra inteligência, na Segurança Orgânica do PJMT, conforme condições, quantidades, exigências e estimativas, estabelecidas neste instrumento. LOTE 02".

CONTRATANTE: TRIBUNAL DE JUSTIÇA/MT - FUNAJURIS
 CNPJ: 01.872.837/0001-93
 CONTRATADA: POWERTOP GEO TECNOLOGIAS LTDA
 CNPJ: 16.847.452/0001-43
 DA VIGÊNCIA: "O prazo de vigência deste Termo de Contrato é de 12 (doze) meses, com início na data da última assinatura podendo ser prorrogado na forma do inciso do artigo 57 §1º da Lei n. 8.666/93".
 DO PREÇO: "O valor total da contratação é de R\$ 41.635,00 (quarenta e um mil, seiscentos e trinta e cinco reais)".

Cuiabá/MT, 11 de novembro de 2022.

Ivone Regina Marca
 Diretora do Departamento Administrativo

TRIBUNAL DE JUSTIÇA DO ESTADO DE MATO GROSSO
 DEPARTAMENTO ADMINISTRATIVO

EXTRATO

3º T. A. CONTRATO n. 81/2019 - CIA 0071858-50.2019.8.11.0000

OBJETO: "O presente Termo de Aditamento tem por finalidade alterar, em parte, o item 2.1 da CLÁUSULA SEGUNDA - VIGÊNCIA, e o item 3.1 da CLÁUSULA TERCEIRA - DO PREÇO, do contrato originalmente firmado entre as partes".

CONTRATANTE: TRIBUNAL DE JUSTIÇA/MT - FUNAJURIS
 CNPJ: 01.872.837/0001-93
 CONTRATADA: INFORTOUCH AGÊNCIA DE COMUNICAÇÃO, EVENTOS E PRODUTOS ALIMENTÍCIOS EIRELI
 CNPJ: 11.729.180/0001-63
 DA VIGÊNCIA: "Alterar, em parte, a Cláusula Segunda (Vigência), no item 2.1., prorrogando-se o prazo de vigência do contrato por mais 12 (doze) meses, de 14/11/2022 a 13/11/2023, nos termos do artigo 57, inciso II da Lei 8666/1993".
 DO PREÇO: "Alterar, em parte, a Cláusula Terceira, no item 3.1, reajustando o valor global do Contrato pelos índices mensais do IPCA, referente ao período de março/2021 a fevereiro/2022, aferiu-se o fator de atualização: 1,105435934 (10,5435934%) apurou-se o total global do contrato atualizado em R\$ 224.923,26 (duzentos e vinte e quatro mil, novecentos e vinte e três reais e vinte e seis centavos) para o período de 12 (doze) meses, com efeitos a partir de março/2022.
 Aditar, positivamente o contrato, considerando o acréscimo de R\$ 43.771,19 (quarenta e três mil, setecentos e setenta e um reais e dezenove centavos) passando o valor

global do Contrato para R\$ 268.694,45 (duzentos e sessenta e oito mil, seiscentos e noventa e quatro reais e quarenta e cinco centavos), a partir da assinatura do Contrato, conforme o PARECER CONTÁBIL MACIEL CONSULTORES/TJMT Nº 1.092/2022, anexo ao movimento n. 250".

Cuiabá, 11 de novembro de 2022.

Ivone Regina Marca
 Diretora do Departamento Administrativo

TRIBUNAL DE JUSTIÇA DO ESTADO DE MATO GROSSO
 DEPARTAMENTO ADMINISTRATIVO

EXTRATO

2º T. A. CONTRATO n. 104/2020- CIA 0049629-62.2020.8.11.0000

OBJETO: " O presente Termo de Aditamento tem por finalidade alterar, em parte, o item 2.1, da Cláusula Segunda- (Vigência), contrato originalmente firmado entre as partes.

CONTRATANTE: TRIBUNAL DE JUSTIÇA/MT - FUNAJURIS
 CNPJ: 01.872.837/0001-93
 CONTRATADA: MARISTELA CRISTHIANE MALINASR-ME
 CNPJ: 04.804.499/0001-40
 VIGÊNCIA: "Alterar, em parte, a CLÁUSULA SEGUNDA- VIGÊNCIA, para prorrogar o prazo de vigência do contrato por mais 12 (doze) meses, de 16/12/2022 a 15/12/2023, nos termos do artigo 57, inciso II, da Lei 8.666/93. "

Cuiabá, 11 de novembro de 2022.

Ivone Regina Marca
 Diretora do Departamento Administrativo

ESTADODEMATOGROSSO
PODERJUDICIÁRIO
TRIBUNAL DE JUSTIÇA

TRIBUNAL DE JUSTIÇA DO ESTADO DE MATOGROSSO DEPARTAMENTO ADMINISTRATIVO

Extrato - Segundo Termo de Aditamento
 Contrato n. 01/2021 - CIA 0000262-35.2021.8.11.0000

OBJETO: "Alterar em parte a Cláusula Segunda - Vigência".
 CONTRATANTE: TRIBUNAL DE JUSTIÇA/MT - FUNAJURIS
 CNPJ: 03.535.606/0001-10 - 01.872.837/0001-93
 CONTRATADA: ARAÚJO ABREU ENGENHARIA S/A.
 CNPJ: 33.373.325/0001-79
 DA VIGÊNCIA: "A renovação do contrato será de 12 (doze) meses, com início na data de 01/02/2023 a 31/01/2024".

Cuiabá-MT, 11 de novembro de 2022.

(Assinado digitalmente)
 Ivone Regina Marca
 Diretora do Departamento Administrativo

TRIBUNAL DE JUSTIÇA DO ESTADO DE MATO GROSSO
 DEPARTAMENTO ADMINISTRATIVO
EXTRATO

CONTRATO Nº 134/2022 - CIA 0040888-62.2022.8.11.0000

OBJETO: "Contratação, por Inexigibilidade de Licitação, de empresa especializada para ministrar o CURSO DE FORMAÇÃO DE INSTRUTORES EM CÍRCULOS DE CONSTRUÇÃO DE PAZ, para 20 servidores lotados no Poder Judiciário do Estado de Mato Grosso."

CONTRATANTE: TRIBUNAL DE JUSTIÇA/MT - FUNAJURIS
 CNPJ: 01.872.837/0001-93
 CONTRATADA: ASSOCIAÇÃO DOS JUÍZES DO RIO GRANDE DO SUL - AJURIS
 CNPJ: 92.965.748/0001-47
 DA VIGÊNCIA: "O prazo de vigência deste contrato é de 12 (doze) meses, contados a partir da data de assinatura, e somente poderá ser prorrogado nos termos do Artigo 6º, XVII e Artigo 111, da Lei n. 14.133/2021".
 DO PREÇO: "O preço global deste Contrato é de R\$ 74.650,00 (setenta e quatro mil, seiscentos e cinquenta reais)".

Cuiabá/MT, 11 de novembro de 2022.

Ivone Regina Marca
 Diretora do Departamento Administrativo

EDITAIS

PODER JUDICIÁRIO DO ESTADO DE MATO GROSSO COMARCA DE VÁRZEA GRANDE VARA ESPECIALIZADA EM DIREITO BANCÁRIO DE VÁRZEA GRANDE EDITAL DE CITAÇÃO PRAZO DE 20 DIAS EXPEDIDO POR DETERMINAÇÃO DO MM.(ª)JUIZ(A) DE DIREITO RACHEL FERNANDES ALENCASTRO MARTINS PROCESSO n. 1001649-04.2017.8.11.0002 Valor da causa: R\$ 98.478,38 ESPÉCIE: [Contratos Bancários]->EXECUÇÃO DE TÍTULO EXTRAJUDICIAL (159) POLO ATIVO: Nome: BANCO BRADESCO S.A. POLO PASSIVO: Nome: ARTES FESTAS LTDA - ME - CNPJ: 10.757.788/0001-39 Nome: PAULA BORGES SOLANO FORTES - CPF: 688.628.221-20 FINALIDADE: EFETUAR A CITAÇÃO DO POLO PASSIVO, acima qualificado(a), atualmente em lugar incerto e não sabido, dos termos da ação que lhe é proposta, consoante consta da petição inicial a seguir resumida, para, no prazo de 3 (três) dias, efetuar o pagamento da dívida (Art. 652, caput, do CPC), advertindo-o(s) de que, no caso de pronto pagamento dentro do prazo legal (03 dias), a verba honorária fixada no despacho inicial será reduzida pela metade, bem como, ainda, de que poderá, independentemente de penhora, depósito ou caução, opor-se à execução por meio de embargos, no prazo de 15 dias, contados da data da juntada aos autos do mandado de citação. 1.1. Caso não ocorra o pagamento no prazo de 3 dias, PENHOREM-SE e AVALIEM-SE bens do executado. 1.2. Feita a penhora e avaliação, INTIME-SE o(s) executado(s) dos atos realizados pessoalmente ou na pessoa de seu advogado. 1.2.1. Na hipótese de serem penhorados bens imóveis e sendo a parte devedora casada, Intimar também o respectivo cônjuge. 1.3. Não encontrando a parte devedora, proceder ao ARRESTO de bens que lhe pertencem, cumprindo o determinado no parágrafo único do Art. 653 do CPC. VALOR DO DÉBITO: valor de R\$ 98.478,38 + 10% DE HONORÁRIOS ADVOCATÍCIOS RESUMO DA INICIAL: Em 12/01/2016, as partes executadas firmaram perante a Exequente à Cédula de Crédito Bancário n. 9903441, no valor financiado de R\$ 46.000,00 (quarenta e seis mil reais), para pagamento em 48 (quarenta e oito) parcelas mensais, cada qual com o valor de R\$ 1.603,39 (um mil, seiscentos e três reais e trinta e nove centavos), com o primeiro vencimento em 15/04/2016 e o último vencimento em 15/03/2020. Ocorre que as partes executadas, encontram-se inadimplentes desde a 1ª prestação vencida em 15/04/2016, constituindo-se em mora perante o Exequente, ocasionando o vencimento antecipado do pacto, restando, por decorrência lógica, indubitável a configuração da correlata inadimplência, uma vez que, não honraram com o pagamento da dívida. Ao não saldarem os valores que lhe foram creditados, as partes executadas contraíram perante a instituição financeira, uma dívida detalhada conforme o quadro abaixo e demonstrativo de evolução da dívida anexo: Contrato Produto Data da Liberação Data Base Valor 9903441 Cédula de Crédito Bancário 12/01/2016 16/03/2017 R\$ 98.478,38 TOTAL R\$ 98.478,38 (noventa e oito mil, quatrocentos e setenta e oito reais e oito centavos). Torna-se necessário clarificar que os encargos utilizados para o esboço da importância devida estão em plena conformidade com o que restou pactuado no contrato, que fora devidamente assinado pelas partes, que inquestionavelmente tiveram ciência prévia de suas obrigações, restando assim, injustificado o correlato inadimplemento. Apesar do intuito e das tentativas da Instituição exequente em receber a importância que lhe é devida, o êxito almejado não fora atingido ante a inércia das partes executadas, razão pela qual, a busca pelo pronunciamento do Poder Judiciário com o ajuizamento deste procedimento executório se qualificou como medida imperativa. Desta forma, a soma do débito perfaz a quantia de R\$ 98.478,38 (noventa e oito mil, quatrocentos e setenta e oito reais e oito centavos), o que enseja a propositura da presente ação de execução. DECISÃO: Vistos. 1. Com fulcro no artigo 257 do Código de Processo Civil, acolho o pedido de citação da parte requerida, via Edital, com prazo de 20 (vinte) dias, nele constando as advertências legais. 2. Após o prazo e não havendo resposta, nomeio curador especial ao requerido citado por edital, o(a) ilustre Representante da Defensoria Pública Estadual desta Comarca, nos termos do que dispõe o art. 72, II, do Código de Processo Civil. 3. Posteriormente, concedo o prazo de 05 (cinco) dias para o autor manifestar interesse no prosseguimento do feito, requerendo o que entender de direito. 4. Em caso de inércia, intime-se pessoalmente o autor, para que dê andamento ao feito, no prazo de 5 (cinco) dias, sob pena de extinção e arquivamento do feito (Art. 485, § 1º, do Código de Processo Civil). 5. Às providências. E, para que chegue ao conhecimento de todos e que ninguém, no futuro, possa alegar ignorância, expediu-se o presente Edital que será afixado no lugar de costume e publicado na forma da Lei. Eu, JOSELINE MARIA MARTINS DA CRUZ, digitei. VÁRZEA GRANDE, 17 de outubro de 2022. (Assinado Digitalmente) JOSELINE MARIA MARTINS DA CRUZ Analista Judiciário(a) Autorizado(a) pelo Provimento nº 56/2007-CGJ



BAIXE O APLICATIVO E
ACOMPANHE OS SORTEIOS.

**Com CPF na nota
você ajuda a
uma instituição
e ainda concorre
a mais de 1000
prêmios por mês.**



**Acesse o site e baixe
o aplicativo para saber
todas as informações.**

nota.mt.gov.br



SIGILO TOTAL DAS
SUAS INFORMAÇÕES.

Antes de fazer seu cadastro, confira o regulamento completo no site.

SEFAZ
Secretaria
de Estado
de Fazenda



Governo de
**Mato
Grosso**

MT.GOV.BR

DESMATAMENTO ILEGAL TOLERÂNCIA ZERO



A GENTE VIGIA E
COMBATE BEM DE PERTO
COM AÇÕES NA JUSTIÇA E
MULTAS NO CPF OU CNPJ
DO INFRATOR





Governo do Estado de Mato Grosso
Secretaria de Estado de Planejamento e Gestão

**SUPERINTENDÊNCIA DA IMPRENSA OFICIAL DO
ESTADO DE MATO GROSSO**

CENTRO POLÍTICO ADMINISTRATIVO
Rua Júlio Domingos de Campos
CEP 78050-970 - Cuiabá - Mato Grosso
CNPJ(MF) 03.507.415/0004-97

www.iomat.mt.gov.br
Acesse o portal E-Mato Grosso
www.mt.gov.br

ORIENTAÇÃO PARA PUBLICAÇÃO

De acordo com a Instrução Normativa nº 005/2008 do Diário Oficial de 27 de maio de 2008, as matérias deverão ser enviadas pelo sistema IOMATNET e no balcão da IOMAT, pessoalmente, em Pen Drive, CD-ROM ou através do correio eletrônico, publica@iomat.mt.gov.br, até as 16:00hs.

Os arquivos deverão ser em extensão .rtf, .doc ou .docx

ATENDIMENTO EXTERNO

De acordo com a Portaria nº 030/2019/SEPLAG do Diário Oficial de 05 de Abril de 2019, o atendimento é de Segunda à Sexta-feira, das 08:00hs às 12:00hs e 13:00hs às 17:00hs.

(65) 3613-8000

HINO NACIONAL

Letra de Joaquim Osório Duque Estrada e música de Francisco Manoel da Silva

Ouviram do Ipiranga as margens plácidas
De um povo heróico o brado retumbante,
E o sol da Liberdade, em raios fúlgidos,
Brilhou no céu da Pátria nesse instante.

Se o penhor dessa igualdade
Consequimos conquistar com braço forte,
Em teu seio, ó Liberdade,
Desafia o nosso peito a própria morte!

Ó Pátria amada, Idolatrada, Salve! Salve!

Brasil, um sonho intenso, um raio vívido
De amor e de esperança à terra desce,
Se em teu formoso céu, risonho e límpido,
A imagem do Cruzeiro resplandece.

Gigante pela própria natureza,
És belo, és forte, impávido colosso,
E o teu futuro espelha essa grandeza

Terra adorada, Entre outras mil,
És tu, Brasil, Ó Pátria amada!
Dos filhos deste solo és mãe gentil,
Pátria amada, Brasil!

Deitado eternamente em berço esplêndido,
Ao som do mar e à luz do céu profundo,
Fulguras, ó Brasil, florão da América,
Iluminado ao sol do Novo Mundo!

Do que a terra mais garrida
Teus risonhos, lindos campos têm mais flores;
"Nossos bosques têm mais vida",
"Nossa vida" no teu seio "mais amores".

Ó Pátria amada, Idolatrada, Salve! Salve!

Brasil, de amor eterno seja símbolo
O lábaro que ostentas estrelado,
E diga o verde-louro desta fâmula
Paz no futuro e glória no passado.

Mas, se ergues da justiça a clava forte,
Verás que um filho teu não foge à luta,
Nem teme, quem te adora, a própria morte!

Terra adorada Entre outras mil,
És tu, Brasil, Ó Pátria amada!

Dos filhos deste solo és mãe gentil,
Pátria amada,
Brasil!

HINO DE MATO GROSSO

Decreto Nº 208 de 05 de setembro de 1983

Letra de Dom Francisco de Aquino Corrêa e música do maestro Emílio Heine

Limitando, qual novo colosso,
O ocidente do imenso Brasil,
Eis aqui, sempre em flor, Mato Grosso,
Nosso berço glorioso e gentil!

Eis a terra das minas faiscentes,
Eldorado como outros não há
Que o valor de imortais bandeirantes
Conquistou ao feroz Paiaguás!

Salve, terra de amor, terra do ouro,
Que sonhara Moreira Cabral!
Chova o céu dos seus dons o tesouro
Sobre ti, bela terra natal!

Terra noiva do Sol! Linda terra!
A quem lá, do teu céu todo azul,
Beija, ardente, o astro louro, na serra
E abençoa o Cruzeiro do Sul!

No teu verde planalto escampado,
E nos teus pantanais como o mar,
Vive solto aos milhões, o teu gado,
Em mimosas pastagens sem par!

Salve, terra de amor, terra do ouro,
Que sonhara Moreira Cabral!
Chova o céu dos seus dons o tesouro
Sobre ti, bela terra natal!

Hévea fina, erva-mate preciosa,
Palmas mil, são teus ricos florões;
E da fauna e da flora o índio goza,
A opulência em teus virgens sertões.

O diamante sorri nas grupiarias
Dos teus rios que jorram, a flux.
A hulha branca das águas tão claras,
Em cascatas de força e de luz!

Salve, terra de amor, terra do ouro,
Que sonhara Moreira Cabral!
Chova o céu dos seus dons o tesouro
Sobre ti, bela terra natal!

Dos teus bravos a glória se expande
De Dourados até Corumbá,
O ouro deu-te renome tão grande,
Porém mais nosso amor te dará!

Ouve, pois, nossas juras solenes
De fazermos em paz e união,
Teu progresso imortal como a fênix
Que ainda timbra o teu nobre brasão!

Salve, terra de amor, terra de ouro,
Que sonhara Moreira Cabral!
Chova o céu dos seus dons o tesouro
Sobre ti, bela terra natal!

HINO À BANDEIRA DE MATO GROSSO

Letra e música dos autores: Abel Santos Anjos Filho, Tânia Domingas do Nascimento e Hudson C. Rocha

"Uma radiante estrela exalta o céu anil
Fulgura na imensidão do meu Brasil
Constelação de áurea cultura e glórias mil
Do bravo heróico bandeirante varonil
Que descobrindo a extensa mata sobranceira
Do Centro Oeste, imensa gleba brasileira
Trouxe esperança à juventude altaneira
Delimitando a esfera verde da bandeira.

Erga aos céus oh! estandarte
De amor e união
Mato Grosso feliz
Do Brasil é o verde coração.
Belo pendão que ostenta o branco da pureza
Losango lar da paz e feminil grandeza.
Teu manto azul é o céu que encobre a natureza
De um Mato Grosso emoldurado de beleza.

No céu estampas o matiz patriarcal
E ao Sol fulguras belo esplêndido ideal
Na Terra semeando a paz universal
Para colhermos um futuro sem igual.
Erga aos céus oh! estandarte
De amor e união
Mato Grosso feliz
Do Brasil é o verde coração".