

# DIÁRIO OFICIAL



do Estado de Mato Grosso ANO CXXXII - CUIABÁ - terça-feira - 07 de Março de 2023 Nº 28.451

## PODER EXECUTIVO

### ATOS

ATO DO GOVERNO/ATO GOV/00001/2023 DE:  
07/03/2023

O GOVERNADOR DO ESTADO DE MATO GROSSO, no uso de suas atribuições legais,

Resolve: EXONERAR

PAMELA FERRARI DE ARAUJO BALBUENA ROCHA, Matrícula 291214/2, RG 2\*\*\*\*\*3, do Cargo em Comissão de Direção Geral e Assessoramento, Nível DGA-4, de ASSESSOR TECNICO I, da (o) GABINETE DO SECRETARIO DE ESTADO DE SAUDE, da (o) SECRETARIA DE ESTADO DE SAUDE, a partir de 02/03/2023.

SILVIO LUIZ ALVES MARTINS, Matrícula 115525/1, RG 9\*\*\*\*\*4, do Cargo em Comissão de Direção Geral e Assessoramento, Nível DGA-6 SERVIDOR, de GERENTE, da (o) GERENCIA TECNICA DO CEOPE, da (o) SECRETARIA DE ESTADO DE SAUDE, a partir de 02/03/2023.  
Palácio Paiaguás, em Cuiabá-MT, 06 de Março de 2023.

Mauro Mendes Ferreira  
Governador do Estado

51400

### ATO DO GOVERNADOR

#### DIVERSOS

ATO Nº 1.354/2023.

O GOVERNADOR DO ESTADO DE MATO GROSSO, no uso de suas atribuições legais, nos termos do art. 43, VIII, da Lei Complementar nº 04 de 15 de outubro de 1990 e tendo em vista o Processo nº. **SESP-PRO-2022/20968**, da Secretaria de Estado de Segurança Pública, **resolve declarar vago, a partir 20 de junho de 2022**, o Cargo Efetivo de Agente Sistema Penitenciário, ocupado pelo servidor **GLEIDSON GERONCIO DE MEDEIROS**, Matrícula Funcional nº. 290974/001, lotado na Dir. do Centro de Ressocialização de Várzea Grande, **por tomar posse em outro cargo inacumulável.**

Palácio Paiaguás, em Cuiabá, 06 de março de 2023.

**MAURO MENDES**

*Governador do Estado*

**MAURO CARVALHO JUNIOR**

*Secretário Chefe da Casa Civil*

**BASÍLIO BEZERRA GUIMARÃES DOS SANTOS**

*Secretário de Estado de Planejamento e Gestão*

## GOVERNO DO ESTADO DE MATO GROSSO

**SEPLAG**  
SECRETARIA DE ESTADO DE  
PLANEJAMENTO E GESTÃO

**IOMAT**  
SUPERINTENDÊNCIA DA IMPRENSA  
OFICIAL DO ESTADO DE MATO GROSSO

CENTRO POLÍTICO ADMINISTRATIVO  
Rua Júlio Domingos de Campos  
CEP 78050-970 Cuiabá - Mato Grosso  
CNPJ(MF) 03.507.415/0004-97  
FONE: (65) 3613-8000

E-mail:  
publica@iomat.mt.gov.br

Visite nosso Portal:  
www.iomat.mt.gov.br

Acesse o Portal E-Mato Grosso  
www.mt.gov.br

**Mauro Mendes Ferreira**  
Governador do Estado

**Otaviano Olavo Pivetta**  
Vice-Governador

Secretário-Chefe da Casa Civil ..... Mauro Carvalho Junior  
Secretário-Chefe de Gabinete do Governador ..... Jordan Espindola dos Santos  
Secretária de Estado de Agricultura Familiar ..... Aparecida Maria Borges Bezerra  
Secretária de Estado de Assistência Social e Cidadania .....  
Secretário de Estado de Ciência, Tecnologia e Inovação ..... Allan Kardec Pinto Acosta Benitez  
Secretário de Estado de Cultura, Esporte e Lazer ..... Jefferson Carvalho Neves  
Secretário de Estado de Desenvolvimento Econômico ..... Cesar Alberto Miranda Lima dos Santos Costa  
Secretário de Estado de Educação ..... Alan Resende Porto  
Secretário de Estado de Fazenda ..... Rogério Luiz Gallo  
Secretário de Estado de Infraestrutura e Logística ..... Marcelo de Oliveira e Silva  
Secretária de Estado de Meio Ambiente ..... Mauren Lazzaretti  
Secretário de Estado de Planejamento e Gestão ..... Basilio Bezerra Guimarães dos Santos  
Secretária de Estado de Saúde ..... Gilberto Gomes de Figueiredo  
Secretário de Estado de Segurança Pública ..... CEL. PM César Augusto de Camargo Roveri  
Secretária de Estado de Comunicação ..... Laice Souza Aiza de Oliveira  
Procurador-Geral do Estado ..... Francisco de Assis da Silva Lopes  
Secretário Controlador-Geral do Estado ..... Paulo Farias Nazareth Netto

**EXONERAÇÃO****ATO Nº 1.355/2023.**

O GOVERNADOR DO ESTADO DE MATO GROSSO, no uso das suas atribuições legais e tendo em vista o que consta no Processo SEDUC-PRO-2023/13146 da Secretaria de Estado de Educação, resolve exonerar, a pedido, o servidor **RAFAEL JUNIOR FAGUNDES**, RG Nº 8XXXXXX0 SESP/PR, do cargo efetivo de Professor Educ. Básica, matrícula Funcional nº **286448/001** lotado na Escola Estadual José Domingos Fraga, no município de Sorriso/MT, a partir de **01 de fevereiro de 2023**.

Palácio Paiaguás, em Cuiabá, 06 de março de 2023.

**MAURO MENDES**  
Governador do Estado

**MAURO CARVALHO JUNIOR**  
Secretário Chefe da Casa Civil

**BÁSILIO BEZERRA GUIMARÃES DOS SANTOS**  
Secretário de Estado de Planejamento e Gestão

**ATO Nº 1.356/2023.**

O GOVERNADOR DO ESTADO DE MATO GROSSO, no uso das suas atribuições legais e tendo em vista o que consta no Processo SEDUC-PRO-2023/03938 da Secretaria de Estado de Educação, resolve exonerar, a pedido, o servidor **JHONATAN NASCIMENTO DA SILVA**, RG Nº 2XXXXXX3 SEJSP/MT, do cargo efetivo de Apoio Adm. Educacional-Elementar, matrícula Funcional nº **250610/008** lotado na Escola Estadual Prof. Zuleide dos Santos Barros, no município de Tabaporã/MT, a partir de **10 de janeiro de 2023**.

Palácio Paiaguás, em Cuiabá, 06 de março de 2023.

**MAURO MENDES**  
Governador do Estado

**MAURO CARVALHO JUNIOR**  
Secretário Chefe da Casa Civil

**BÁSILIO BEZERRA GUIMARÃES DOS SANTOS**  
Secretário de Estado de Planejamento e Gestão

**ATO Nº 1.357/2023.**

O GOVERNADOR DO ESTADO DE MATO GROSSO, no uso das suas atribuições legais, considerando o que consta nos autos do processo POLITEC-PRO-2022/00947, resolve, **TORNAR SEM EFEITO, em parte**, o Ato de Nomeação nº. 5.228/2022, publicado no Diário Oficial do Estado de 14 de dezembro de 2022, referente ao Concurso Público da Carreira dos Profissionais da Perícia Oficial e Identificação Técnica, Edital 001/2017-SEGES/SESP/POLITEC, para os candidatos nomeados, que não compareceram dentro do prazo legal de posse, de acordo com o Art. 16, § 6º da Lei Complementar nº 04, de 15 de outubro de 1990 e, conforme Art. 9º Parágrafo único da Instrução Normativa n 003/2013, publicada no Diário Oficial do Estado de Mato Grosso de 28 de maio de 2013 e suas alterações, abaixo relacionados:

CARGO: PAPILOSCOPISTA  
POLO: SINOP MUNICIPIO: Coordenadoria de Sinop (Nova Mutum)

CL	INSC	NOME	DOC. IDENTIDADE	DT.NASC	PF
25	8020	ROBSON LUAN TELES TEIXEIRA	235***93-SSP/MT	***/1992	40

CARGO: PAPILOSCOPISTA  
POLO: TANGARA DA SERRA MUNICIPIO: JUARA

CL	INSC	NOME	DOC. IDENTIDADE	DT.NASC	PF
14	12815	RODRIGO PEREIRA LIMA	176***82-SSP/MT	***/1994	41

CARGO: TECNICO EM NECROPSIA  
POLO: SINOP MUNICIPIO: Coordenadoria de Sinop (Nova Mutum)

CL	INSC	NOME	DOC. IDENTIDADE	DT.NASC	PF
17	19440	ALCINO SANCHES LESSA	93***38-SSP/RO	***/1988	43

Palácio Paiaguás, em Cuiabá-MT, 06 de março de 2023.

**MAURO MENDES**  
Governador do Estado

**MAURO CARVALHO JUNIOR**  
Secretário-Chefe da Casa Civil

**BÁSILIO BEZERRA GUIMARAES DOS SANTOS**  
Secretário de Estado de Planejamento e Gestão

**ATO Nº 1.358/2023.**

O GOVERNADOR DO ESTADO DE MATO GROSSO, no uso de suas atribuições legais, considerando o que consta nos autos do processo SEDUC-PRO-2022/13071, resolve, **TORNAR SEM EFEITO, em parte**, o Ato de Nomeação nº. 291/2023, publicado no Diário Oficial do Estado de 16 de janeiro de 2023, referente ao Concurso Público da Carreira dos Profissionais da Educação Básica, Edital 001/2017-SEDUC, para os candidatos nomeados, que não compareceram dentro do prazo legal de posse, de acordo com o Art. 16, § 6º da Lei Complementar nº 04, de 15 de outubro de 1990 e, conforme Art. 9º Parágrafo único da Instrução Normativa n 003/2013, publicada no Diário Oficial do Estado de Mato Grosso de 28 de maio de 2013 e suas alterações, abaixo relacionados:

CARGO: PROFESSOR DA EDUCAÇÃO BASICA  
POLO: LUCAS DO RIO VERDE PERFIL PROFISSIONAL:  
SOCIOLOGIA

CL	INSC	NOME	NASCIMENTO	DOCUMENTO	NFC
4	0390520-9	SILVANA ARANTES DA SILVA	11/**/1978	001060452 SSP/MS	207,93

CARGO: PROFESSOR DA EDUCAÇÃO BASICA  
POLO: SINOP PERFIL PROFISSIONAL:  
SOCIOLOGIA

CL	INSC	NOME	NASCIMENTO	DOCUMENTO	NFC
5	0492129-1	VALMERICE NUNES BRITO	29/**/1983	4602199 SSP/GO	181,69

Palácio Paiaguás, em Cuiabá-MT, 06 de março de 2023.

**MAURO MENDES**  
Governador do Estado

**MAURO CARVALHO JUNIOR**  
Secretário-Chefe da Casa Civil

**BÁSILIO BEZERRA GUIMARAES DOS SANTOS**  
Secretário de Estado de Planejamento e Gestão

**NOMEAÇÃO****ATO Nº 1.359/2023.**

O GOVERNADOR DO ESTADO DE MATO GROSSO, no uso de suas atribuições legais, tendo em vista o que consta no Processo CBM-PRO-2023/00975, resolve designar o Coronel BM RR **DÉRCIO SANTOS DA SILVA** para exercer a função de Secretário Executivo do Comitê Estadual de Gestão do Fogo na Secretaria de Estado do Meio Ambiente - SEMA, função de Natureza Militar, nos termos do Art. 19, inciso VIII, da Lei Complementar nº 231/05, em substituição ao Tenente Coronel BM **Marco Aurélio Aires da Silva**, a partir de 01 de março de 2023.

Palácio Paiaguás, em Cuiabá, 06 de março de 2023.

**MAURO MENDES**  
Governador do Estado

**MAURO CARVALHO JUNIOR**  
Secretário-Chefe da Casa Civil

**MAUREN LAZZARETTI**  
Secretária de Estado de Meio Ambiente

**ALESSANDRO BORGES FERREIRA - Cel BM**  
Comandante-Geral do Corpo de Bombeiros Militar

## SECRETARIAS

## SEFAZ

## SECRETARIA DE ESTADO DE FAZENDA

Secretaria Adjunta da Receita Pública - SARP  
Superintendência de Controle e Monitoramento-SUCOM

COORDENADORIA DE CONTROLE DE DECLARAÇÕES E COBRANÇA - CCDC  
COMUNICADO DE NOTIFICAÇÃO FISCAL

A Coordenadoria de Controle de Declarações e Controle - CCDC, por intermédio desta publicação do Edital de Notificação, considera que fica (m) notificado (s) o (s) contribuinte (s) abaixo mencionado (s) a tomar (em) conhecimento de pendência (s) junto à SEFAZ-MT. O detalhamento desta (s) pendência (s) poderá ser verificado por meio de acesso ao Portal da SEFAZ-MT ([www.sefaz.mt.gov.br](http://www.sefaz.mt.gov.br)), no Menu "Serviços", na Pasta "Consulta de Notificação-e", onde deverão ser informados: 1) o número completo da Notificação; 2) o número do CNPJ/CPF do Contribuinte; 3) o código verificador (o qual deve ser solicitado por mensagem eletrônica, que deverá ser enviada somente por e-mail do contribuinte cadastrado na SEFAZ-MT, para [notifica.ouvidoria@sefaz.mt.gov.br](mailto:notifica.ouvidoria@sefaz.mt.gov.br)).

CONTRIBUINTE	CNPJ	NOTIFICAÇÃO
FATHER TRADING DO BRASIL LTDA	43.826.789/0002-28	62095/1823/68/2023
GOL COMBUSTIVEIS S/A	06.983.874/0003-54	62259/1823/68/2023

Secretaria Adjunta da Receita Pública - SARP  
Superintendência de Controle e Monitoramento-SUCOM

COORDENADORIA DE CONTROLE DE DECLARAÇÕES E COBRANÇA - CCDC  
COMUNICADO DE NOTIFICAÇÃO FISCAL

A Coordenadoria de Controle de Declarações e Controle - CCDC, por intermédio desta publicação do Edital de Notificação, considera que fica (m) notificado (s) o (s) contribuinte (s) abaixo mencionado (s) a tomar (em) conhecimento de pendência (s) junto à SEFAZ-MT. O detalhamento desta (s) pendência (s) poderá ser verificado por meio de acesso ao Portal da SEFAZ-MT ([www.sefaz.mt.gov.br](http://www.sefaz.mt.gov.br)), no Menu "Serviços", na Pasta "Consulta de Notificação-e", onde deverão ser informados: 1) o número completo da Notificação; 2) o número do CNPJ/CPF do Contribuinte; 3) o código verificador (o qual deve ser solicitado por mensagem eletrônica, que deverá ser enviada somente por e-mail do contribuinte cadastrado na SEFAZ-MT, para [notifica.ouvidoria@sefaz.mt.gov.br](mailto:notifica.ouvidoria@sefaz.mt.gov.br)).

CONTRIBUINTE	CNPJ	NOTIFICAÇÃO
RM PETRÓLEO LTDA	04.414.127/0001-08	67152/1823/68/2023
RM PETRÓLEO LTDA	04.414.127/0001-08	67147/1823/68/2023
RM PETRÓLEO LTDA	04.414.127/0001-08	67148/1823/68/2023
RM PETRÓLEO LTDA	04.414.127/0001-08	66982/1823/68/2023
RM PETRÓLEO LTDA	04.414.127/0001-08	67154/1823/68/2023
RM PETRÓLEO LTDA	04.414.127/0001-08	67167/1823/68/2023

Secretaria Adjunta da Receita Pública - SARP  
Superintendência de Fiscalização - SUFIS  
Coordenadoria de Fiscalização de Indústria e Agronegócios - CFIA

COORDENADORIA DE FISCALIZAÇÃO DE INDÚSTRIA E AGRONEGÓCIOS - CFIA  
NOTIFICAÇÃO DE AUTUAÇÃO FISCAL

A COORDENADORIA DE FISCALIZAÇÃO DE INDÚSTRIA E AGRONEGÓCIOS - CFIA, por intermédio desta publicação de Edital de Notificação, científica o(s) contribuinte(s) abaixo mencionados da emissão da(s) Notificação(ões), conforme relação abaixo. O(s) contribuinte(s) mencionados poderá(ão) tomar(em) conhecimento dessa(s) pendência(s) junto à SEFAZ-MT, por meio de acesso ao Portal da SEFAZ-MT ([www.sefaz.mt.gov.br](http://www.sefaz.mt.gov.br)), no Menu "Serviços", na Pasta de Consulta "Notificação-e", onde deverão ser informados: 1) o número da Notificação; 2) o número do CNPJ/CPF do Contribuinte; 3) o código verificador (o qual deve ser solicitado por e-mail em [ouvidoria@sefaz.mt.gov.br](mailto:ouvidoria@sefaz.mt.gov.br), que será enviado somente para o endereço eletrônico da empresa cadastrado na SEFAZ-MT).

CONTRIBUINTE	INSCRIÇÃO ESTADUAL	NR. DOCUMENTO	Nº DA NOTIFICAÇÃO	E-NAI
MARCIO DE SOUZA MARTINS		550.948.131-53	68157/1760/39/2023	572110000652023197
LUCIANO LUIZ DORNELES		824.918.791-15	68158/1760/39/2023	572110000652023197
MARCIO ZATTI		914.678.020-34	68159/1760/39/2023	572110000652023197
F DA SILVA PADILHA - ME	13.387.554-7	11.804.331/0001-09	68160/1760/39/2023	572110000652023197

COORD. DE CONTROLE E TRAMITAÇÃO DE PROC. ADM. TRIBUTÁRIO - CPAT

#### NOTIFICAÇÃO GERAL

A COORDENADORIA DE CONTROLE E TRAMITAÇÃO DE PROCESSO ADMINISTRATIVO TRIBUTÁRIO - CPAT, por intermédio desta publicação do edital de Notificação, considera que fica(m) notificado(s) o(s) contribuinte(s) da emissão da(s) INTIMAÇÃO(ÕES), conforme abaixo. O(s) contribuinte(s) poderá(ão) tomar conhecimento dessa(s) intimação(ões) junto à SEFAZ-MT por meio de acesso ao Portal da Secretaria de Estado da Fazenda na internet ([www.sefaz.mt.gov.br](http://www.sefaz.mt.gov.br)), no menu "Serviços", na Pasta "Notificação-e", clicando no LINK DO SERVIÇO, onde deverão ser informados: 1) o número completo da Intimação; 2) o número do CNPJ/CPF do Contribuinte; 3) o Código Verificador; 4) o Código da Imagem. O Código Verificador da Notificação será enviado ao(s) e-mail(s) do(s) contribuinte(s) cadastrado(s) na SEFAZ/MT. Caso o(s) mesmo(s) não receba(m) o "Código Verificador da Notificação", deverá(ão) solicitá-lo por mensagem eletrônica endereçada ao e-mail [notifica.ouvidoria@sefaz.mt.gov.br](mailto:notifica.ouvidoria@sefaz.mt.gov.br).

Contribuinte	Inscrição Estadual	Número Documento	Nº da Notificação
ANDRE ALEX ARRARIAS DE SOUZA		867.422.991-34	13590/1719/96/2023
ANILTON GOMES RODRIGUES		706.360.671-90	13605/1719/96/2023
ANILTON GOMES RODRIGUES - EPP	135747015		13606/1719/96/2023
B DA S. GUIMARAES LTDA	137431597		13609/1719/96/2023
BRASIL AGRO COMERCIO E REPRESENTACOES DE CEREAIS EIRELI	137083599		13608/1719/96/2023
BRUNO DA SILVA GUIMARAES		691.030.891-34	13599/1719/96/2023
COMERCIO DE CEREAIS COMPRA BRASIL LTDA	134749456		13604/1719/96/2023
DARCI LUIZ SGANDERLA		405.432.001-59	13594/1719/96/2023
DELICIO JOSE DA SILVA JUNIOR		363.371.688-28	13602/1719/96/2023
ERNO LANZ		251.358.729-49	13586/1719/96/2023
ESCRITORIO CONTABIL DI DOMENICO		078.142.600/0014-0	13603/1719/96/2023
JEAN CARLOS MATOS DE SOUSA		024.505.679-33	13592/1719/96/2023
JOAQUIM ANTUNES DE SOUZA ME	131545256		13585/1719/96/2023
JOSE ADIR CAVALER		623.272.409-72	13593/1719/96/2023
JULCI BIRK		212.739.520-49	13587/1719/96/2023
MARCELO BARBOSA DOS SANTOS		470.356.682-68	13595/1719/96/2023
PAULO CEZAR DIAS DE OLIVEIRA		452.786.521-87	13591/1719/96/2023
PERFIL SERVIÇOS AGRICOLAS LTDA-ME		082.830.030/0019-1	13597/1719/96/2023
RIO RANCHO PRODUTOS DO AGRONEGOCIO LTDA-ME	133966739		13598/1719/96/2023
VANDER CEZAR MENDONCA		028.378.079-74	13601/1719/96/2023

#### COORDENADORIA DE CONTA CORRENTE - CCCR

#### AVISO DE COBRANÇA DA CONTA CORRENTE FISCAL

SUPERINTENDÊNCIA DE INFORMAÇÃO DA RECEITA PÚBLICA - EDITAL DE INTIMAÇÃO/SNE: Sistema de Notificação Eletrônica. A CCCR - Coordenadoria de Conta Corrente, por meio desta publicação de Edital, intima o(s) contribuinte(s) abaixo mencionado(s) a recolher(em), no prazo de 30 (trinta) dias contados da publicação do presente, os débitos fiscais exigidos pelo Aviso de Cobrança da Conta Corrente Fiscal. O detalhamento do aviso de cobrança poderá ser obtido por meio de acesso ao Portal da

SEFAZ-MT ([www.sefaz.mt.gov.br](http://www.sefaz.mt.gov.br)), no Menu Serviços, na Pasta Consulta de Notificação-e, onde deverão ser informados: 1) o número completo do Aviso de Cobrança da Conta Corrente; 2) o número do CNPJ/CPF do contribuinte; 3) o código verificador (o qual deve ser solicitado pelo Portal de Serviços Fazendários - SEFAZ PARA VOCÊ, no site [www5.sefaz.mt.gov.br](http://www5.sefaz.mt.gov.br)).

Contribuinte	Inscrição Estadual	Número Documento	Nº da Notificação
FATIMA GRISON ME	134983416		62083/54/28/2023

COORD. DE CONTROLE DE COM. EXTERIOR, BENEF. E REGIMES ESPEC. - CCBR

#### NOTIFICAÇÃO DE LANÇAMENTO

COORDENADORIA DE CONTROLE DE COMÉRCIO EXTERIOR, BENEFÍCIOS E REGIMES ESPECIAIS - CCBR. EDITAL DE NOTIFICAÇÃO-SNE: Sistema de Notificação Eletrônica. A partir da publicação deste Edital fica notificado o contribuinte abaixo mencionado a tomar conhecimento de pendência junto à SEFAZ-MT, por meio de acesso ao portal da Secretaria de Estado de Fazenda ([www.sefaz.mt.gov.br](http://www.sefaz.mt.gov.br)). No menu SERVIÇOS, selecionar ACESSO SERVIÇOS, clicar em OUTROS USUÁRIOS, utilizar USUÁRIO e SENHA. Acessar o SISTEMA DE NOTIFICAÇÃO ELETRÔNICA - SNE, em seguida, clicar no item PESQUISAR NOTIFICAÇÃO POR NÚMERO, onde deverá ser informado o número completo da NOTIFICAÇÃO. Caso o contribuinte não possua usuário e senha deverá se dirigir à Agência Fazendária mais próxima do seu domicílio fiscal

Contribuinte	Inscrição Estadual	Número Documento	Nº da Notificação
MAIDANA AMBIENTAL LTDA	138526397		41991/1824/68/2023

#### COORDENADORIA DE MONITORAMENTO ELETRÔNICO - CMTE

#### NOTIFICAÇÃO

A CMTE - Coordenadoria de Monitoramento Eletrônico, por intermédio desta publicação do Edital de Notificação, considera que fica (m) notificado (s) o (s) contribuinte (s) abaixo mencionado (s) a tomar (em) conhecimento de pendência (s) junto à SEFAZ-MT. O detalhamento desta (s) pendência (s) poderá ser verificado por meio de acesso ao Portal da SEFAZ-MT ([www.sefaz.mt.gov.br](http://www.sefaz.mt.gov.br)), no Menu "Serviços", na Pasta "Intimação/Notificação", onde deverão ser informados: 1) o número completo da Intimação/Notificação; 2) o número do CNPJ/CPF do Contribuinte; 3) o código verificador (o qual deve ser solicitado por mensagem eletrônica, que deverá ser enviada somente por e-mail do contribuinte cadastrado na SEFAZ-MT, para [notifica.ouvidoria@sefaz.mt.gov.br](mailto:notifica.ouvidoria@sefaz.mt.gov.br))

Contribuinte	Inscrição Estadual	Número Documento	Nº da Notificação
ALY GRAEBIN OLIVEIRA	133297926		67754/1825/11/2023
JEFFERSON H. A. DE CAMPOS LTDA	139847731		67913/1825/11/2023
JEFFERSON H. A. DE CAMPOS LTDA	139847731		67916/1825/11/2023
MODESTO JOSE DOS SANTOS AUTOPECAS	139623337		67260/1825/11/2023

SEMA

## SECRETARIA DE ESTADO DE MEIO AMBIENTE

## EDITAL DE NOTIFICAÇÃO

A SECRETÁRIA DE ESTADO DE MEIO AMBIENTE, no uso de suas atribuições legais que lhe confere o ATO N.º 13/2019 de 02 de janeiro de 2019. Considerando a devolução do Aviso de Recebimento pela Empresa de Correios e Telégrafos assinalando a inexistência do endereço e/ou que o destinatário não reside no endereço declinado pelo remetente, ou Considerando que o Autuado reside em lugar incerto e não sabido.

## NOTIFICA:

Os autuados, pessoas físicas ou jurídicas, abaixo relacionadas, para pagamento da multa, no prazo de 30 (Trinta) dias úteis a contar da data de publicação deste Edital.

Outrossim, informamos que será concedido o desconto de 30% para o pagamento à vista e os valores serão atualizados pelo IPCA, desde a lavratura do auto de infração, como determina Art. 2º, § Único do **Decreto N° 990/2021**.

**No entanto, SOMENTE, para os Autos de Infração emitidos até 31/12/2016, será concedido desconto de 75% para o pagamento à vista, e demais descontos para o pagamento parcelado**, conforme previsto no Art. 11 da Lei 10.579/2017 e demais alterações, **com formalização e pagamento até 28/04/2023**).

O não pagamento no prazo deste edital, ensejará no encaminhamento para inscrição em Dívida Ativa e cobrança judicial.

Cuiabá, 07 de março de 2023.

Mauren Lazzareti  
Secretária de Estado de Meio Ambiente  
SEMA/MT

AUTUADO	CPF/ CNPJ	PROCURADOR	Nº A.I	DECISÃO ADM./ACÓRDÃO CONSEMA	VALOR R\$
MADEREIRA CAXINGA COMERCIO E INDUSTRIA DE MADEIRAS EIRELI-ME	08.794.692/0001-07	-	154909	DECISÃO ADMINISTRATIVA 4416/ SGPA/SEMA/2021	8.849,94
PAULO CESAR SILVA	928.129.961-53	-	0149G	DECISÃO ADMINISTRATIVA 853/SGPA/ SEMA/2020	830.573,30
SIDNEY PERIN	580.820.001-63	-	1255D	DECISÃO ADMINISTRATIVA 3554/ SGPA/SEMA/2021	8.278,80
VALTER MIOTTO FERREIRA	368.573.949-20	-	138225	DECISÃO ADMINISTRATIVA 2617/ SGPA/SEMA/2021	453.413,50
VINICIUS GIRALDO DE OLIVEIRA	035.764.251-10	-	1660D	DECISÃO ADMINISTRATIVA 4025/ SGPA/SEMA/2021	4.059,50
VELINO EFIGENIO DOS SANTOS	241.745.561-72	-	20043145	DECISÃO ADMINISTRATIVA 1346/ SGPA/SEMA/2021	7.868,50
A.J PIRES DE LIMA TRANSPORTES	19.813.244/0001-11	-	1943D	DECISÃO ADMINISTRATIVA 5.665/ SGPA/SEMA/2021	18.013,50
AUGUSTINHO FREITAS MARTINS	174.070.441-04	-	164483	DECISÃO ADMINISTRATIVA 3662/ SGPA/SEMA/2021	6.740,00
BRASIL FLORESTAL IND. E COM. DE MADEIRAS LTDA ME	07.904.724/0001-09	SR. ERVI GARBIM OAB/ MT- 3.523-B	133157	DECISÃO ADMINISTRATIVA 4855/ SGPA/SEMA/2022	10.000,00
FRANCISCO EUGENIO E CIA LTDA - EPP (RAMA MADEIRAS LTDA- EPP)	07.041.495/0001-46	Sra. MARYENE DOS SANTOS CRISTO - OAB/ MT- 20.933'	1019D	DECISÃO ADMINISTRATIVA 4628/ SGPA/SEMA/2021	4.973,10
ADAO CARDOSO MACIEL	317.946.371-68	-	21033810	DECISÃO ADMINISTRATIVA 6009/ SGPA/SEMA/2021	178.350,00
BENEDITO FERREIRA DE SOUSA	128.385.513-53	-	200432325	DECISÃO ADMINISTRATIVA 5918/ SGPA/SEMA/2021	130.161,30
C.C PERES	12.566.481/0001-86	-	176076	DECISÃO ADMINISTRATIVA 3387/ SGPA/SEMA/2021	5.637,39
CLAUDEMAR BENTOLIN	841.923.991-72	-	4341	DECISÃO ADMINISTRATIVA 4153/ SGPA/SEMA/2021	10.500,00
EDEVAL DORIDO DA CRUZ E SILVA	077.566.581-91	-	0284D	DECISÃO ADMINISTRATIVA 1625/ SGPA/SEMA/2021	45.000,00
FENDELINO CAPPELETTO	430.100.169-72	-	133409	DECISÃO ADMINISTRATIVA 3119/SGPA/ SEMA/2021	1.000,00
FLAVIO DA SILVA SANTOS	105.417.614-04	-	156013	DECISÃO ADMINISTRATIVA 361/SGPA/ SEMA/2021	12.000,00

GILSON MRQUES RODRIGUES	274.354.311-68	-	147D	DECISÃO ADMINISTRATIVA 212/SGPA/SEMA/2021	5.175.900,00
GENESIO DA SILVA	840.241.781-72	SR. FERNANO PASCHOAL ZANCHET-OAB/MT-19.505	164487	DECISÃO ADMINISTRATIVA 3937/SGPA/SEMA/2020	1.620,00
JAIR DE ALMEIDA MEDEIROS	238.211.409-68	-	1068D	DECISÃO ADMINISTRATIVA 1358/SGPA/SEMA/2021	747.643,70
JOAO BORGES MENDONÇAS	808.312.301-34	-	173381	DECISÃO ADMINISTRATIVA 4616/SGPA/SEMA/2021	3.158,73
LEDIANE HOFFMAN	010.108.149-90	-	200432360	DECISÃO ADMINISTRATIVA 5395/SGPA/SEMA/2021	223.250,00
LINDALVA DA SILVA ROSA	023.551.921-97	-	200431131	DECISÃO ADMINISTRATIVA 1400/SGPA/SEMA/2021	54.127,32
LAZARO TIAGO OLIVEIRA FERREIRA	032.874.211-23	-	159486	DECISÃO ADMINISTRATIVA 609/SGPA/SEMA/2022	5.000,00
MAGRICOLA COMERCIO DE MATERIAIS AGRICOLAS LTDA	06.106.092/0001-75	-	1902D	DECISÃO ADMINISTRATIVA 4566/SGPA/SEMA/2021	121.094,36
NIVALDO RIGONI	396.539.001-53	-	164879	DECISÃO ADMINISTRATIVA 4175/SGPA/SEMA/2022	7.583,60
VAGNER OLIVEIRA LIM EIRA	025.073.701-90	DR. OBADIAS COUTINHO DOS REIS-OAB/MT- 7.877	100393	DECISÃO ADMINISTRATIVA 1381/SGPA/SEMA/2020	35.000,00
ROGERIO APARECIDO RODRIGUES	692.591.971-34	-	161110	DECISÃO ADMINISTRATIVA 3492/SGPA/SEMA/2021	10.000,00
ODILUCIO HENRIQUE ROSA DE JESUS	005.082.621-27	-	5703	DECISÃO ADMINISTRATIVA 324/SGPA/SEMA/2021	1.500,00
M.F TRANSPORTES LTDA EPP	09.501.821/0001-86	-	154832	DECISÃO ADMINISTRATIVA 2932/SGPA/SEMA/2021	12.688,86
LERASI MATERIAIS DE CONSTRUÇÃO LTDA-ME	09.324.718/0001-08	-	163674	DECISÃO ADMINISTRATIVA 4219/SGPA/SEMA/2021	5.616,00
LEONARDO MAZURECK	056.220.509-87	-	21033385	DECISÃO ADMINISTRATIVA 5916/SGPA/SEMA/2021	9.435,00
JOSE GONÇALO RAMOS DOS SANTOS	015.431.611-38	-	152392	DECISÃO ADMINISTRATIVA 2637/SGPA/SEMA/2021	7.816,30
ISMAEL LEDOVINO DE ARRUDA	156.829.861-82	-	0008E	DECISÃO ADMINISTRATIVA 450/SGPA/SEMA/2022	100.000,00
HEDSON MOREIRA DE SOUSA	010.717.922-96	-	166807	DECISÃO ADMINISTRATIVA 4048/SGPA/SEMA/2021	5.409,00
ECOPLAN MINERAÇÃO LTDA	87.987.863/0001-82	-	20013148	DECISÃO ADMINISTRATIVA 4044/SGPA/SEMA/2021	8.000,00
EURIDES DE LIMA SOUZA	230.315.818-49	-	20033159	DECISÃO ADMINISTRATIVA 2388/SGPA/SEMA/2021	25.000,00
EDIELSON BARRETOS MEDRADO	461.615.791-00	-	141356	DECISÃO ADMINISTRATIVA 3580/SGPA/SEMA/2021	8.820,00
C G LAVA JATO LTDA- ME	28.291.301/0001-30	-	107573	DECISÃO ADMINISTRATIVA 1032/SGPA/SEMA/2022	2.000,00
BERNARDO ANTONIO BENITES	532.134.241-53	-	104248	DECISÃO ADMINISTRATIVA 998/SGPA/SEMA/2021	73.901,80
APARECIDO FRANCISCO DA SILVA	352.746.381-04	-	138210	DECISÃO ADMINISTRATIVA 921/SGPA/SEMA/2021	124.069,65
ADOCIVAL DA SILVA BERNACHI	650.634.901-82	-	20043156	DECISÃO ADMINISTRATIVA 653/SGPA/SEMA/2022	6.100,00
WILLIAN ALEXANDRE BORTOLASSI	813.269.989-00	-	200131212	DECISÃO ADMINISTRATIVA 1204/SGPA/SEMA/2022	25.000,00
WOOD NORTE MADEIRAS EIRELI-ME	04.210.933/0001-64	-	176092	DECISÃO ADMINISTRATIVA 527/SGPA/SEMA/2022	5.774,40

EDITAL COMPLEMENTAR N. 007 AO EDITAL N. 001/2022 DE 15 DE MARÇO DE 2022.

A Secretária de Estado de Meio Ambiente do Estado de Mato Grosso, no uso de suas atribuições legais, torna pública a Convocação dos Candidatos classificados no Processo Seletivo Simplificado, conforme resultado final publicado no site oficial da banca organizadora em 02/06/2022 e em Diário Oficial do Estado de Mato Grosso, para atuarem em caráter temporário na Secretaria de Estado de Meio Ambiente do Estado de Mato Grosso.

1 - Ficam convocados para posse e imediato início das atividades os candidatos abaixo relacionados:

CLASSIFICAÇÃO FINAL	CARGO	NOME	NOTA FINAL
36	Perfil 1: Engenheiro Florestal	MARCELO MENDES BRAGA JÚNIOR	69,00
14	Perfil 3: Agrônomo	THAYZZI MERLYN BAIOTTO COUTINHO	60,00
15	Perfil 3: Agrônomo	BARBARA LEANDRO MONTEIRO	60,00
12	Perfil 5: Geógrafo	JESSICA TAINÁ SILVA RODRIGUES	50,00
13	Perfil 5: Geógrafo	ALTAIR CARRASCO DE SOUZA CARRASCO DE SOUZA	48,00
2	Perfil 1: Engenheiro Ambiental	JOAO PAULO ALVES SARTORELLO (PCD)	14,00
15	Perfil 1: Engenheiro Ambiental	GUSTAVO MATHEUS DE PAULA NUNES MACHADO	84,00

2 - Os candidatos convocados deverão comparecer à Coordenadoria de Gestão de Pessoas da Secretaria de Estado de Meio Ambiente, situada na Rua C, esquina com a rua F, Centro Político Administrativo - CEP: 78.050-970 - Cuiabá - MT, no período de 07 a 14 de março de 2023, das 8h00m às 12h e das 14h00m às 17h00min para entregar os documentos abaixo listados:

- I. Certidão negativa da Justiça Federal Civil e Criminal da 1ª Região e dos locais onde o candidato residiu nos últimos 05 anos (validade 30 dias);
- II. Certidões negativas Civil e Criminal da Justiça Estadual ou Distrital de Mato Grosso - 1º e 2º graus e dos locais onde o candidato residiu nos últimos 05 anos (validade 30 dias);
- III. Certidão negativa do Banco Central do Brasil (validade 30 dias);
- IV. Certidão negativa do Tribunal de Contas da União (validade 30 dias);
- V. Certidão negativa do Tribunal de Contas do Estado (validade 30 dias);
- VI. Certidão negativa do Conselho Nacional de Justiça (improbidade administrativa - validade 30 dias);
- VII. Certidão negativa da Justiça Militar Federal - para homens e mulheres (validade 30 dias);
- VIII. Certidão negativa do TRE/TSE (Quitação Eleitoral - validade 30 dias);
- IX. Cópia legível (apresentar original para conferência);
  - a) RG (Não é aceito CNH, pois é necessária data de emissão e órgão expedidor do RG);
  - b) CPF;
  - c) Título de eleitor;
  - d) Carteira de reservista (sexo masculino);
  - e) Comprovante de endereço (atualizado);
  - f) Comprovante de escolaridade;
  - g) Carteira de trabalho e data do 1º emprego;
  - h) Nome e CPF dos pais;
  - i) PIS/PASEP.

X. Documento ou cópia onde conste a agência e conta corrente no Banco do Brasil (caso não tenha, no ato da contratação será emitido um encaminhamento para abertura da conta);

XI. Declaração de imposto de renda ou preenchimento da declaração de bens e valores no ato da posse;

XII. 01 foto (tamanho 3x4);

XIII. Currículo constando nº de telefone e endereço de e-mail válido;

XIV. Certidão atual de Regularidade do Conselho de Classe;

3 - A posse será dada ao candidato no ato da apresentação dos documentos, caso estejam todos de acordo com este edital.

4 - O não comparecimento do candidato para entrega dos documentos, posse e assinatura do contrato e imediato início das atividades no prazo estabelecido neste edital (07/03/2023 a 14/03/2023), acarretará a sua eliminação do respectivo Processo Seletivo, com a consequente convocação do próximo candidato.

GOVERNO DO ESTADO DE MATO GROSSO  
SECRETARIA DE ESTADO DE MEIO AMBIENTE - SEMA/MT  
PROCESSO SELETIVO SIMPLIFICADO PARA CONTRATAÇÃO  
TEMPORÁRIA E CADASTRO RESERVA DE ANALISTAS DE MEIO  
AMBIENTE.

EDITAL N. 13 - SEMA/MT, DE 06 DE MARÇO DE 2022.

A Secretária de Estado de Meio Ambiente do Estado de Mato Grosso, no uso de suas atribuições legais, torna pública a Convocação dos Candidatos classificados no Processo Seletivo Simplificado, conforme resultado final publicado no Diário Oficial do Estado de Mato Grosso nº 28.191 de 22 de fevereiro de 2022, para atuarem em caráter temporário na Secretaria de Estado de Meio Ambiente do Estado de Mato Grosso.

1 - Ficam convocados para posse e imediato início das atividades os candidatos abaixo relacionados:

CLASSIFICAÇÃO FINAL	CARGO	NOME	NOTA FINAL
3	Perfil 6: Engenheiro Civil	ELOIZA MARQUES	15,40
4	Perfil 6: Engenheiro Civil	ALAHN WELLINGTON DE MORAIS	10,20

2 - Os candidatos convocados deverão comparecer à Coordenadoria de Gestão de Pessoas da Secretaria de Estado de Meio Ambiente, situada na Rua C, esquina com a rua F, Centro Político Administrativo - CEP: 78.050-970 - Cuiabá - MT, no período de 07 a 14 de março de 2022, das 8h00m às 12h e das 14h00m às 17h00min, para entregar os documentos abaixo listados:

- I. Certidão negativa da Justiça Federal Civil e Criminal da 1ª Região e dos locais onde o candidato residiu nos últimos 05 anos (validade 30 dias);
- II. Certidões negativas Civil e Criminal da Justiça Estadual ou Distrital de Mato Grosso - 1º e 2º graus e dos locais onde o candidato residiu nos últimos 05 anos (validade 30 dias);
- III. Certidão negativa do Banco Central do Brasil (validade 30 dias);
- IV. Certidão negativa do Tribunal de Contas da União (validade 30 dias);
- V. Certidão negativa do Tribunal de Contas do Estado (validade 30 dias);
- VI. Certidão negativa do Conselho Nacional de Justiça (improbidade administrativa - validade 30 dias);
- VII. Certidão negativa da Justiça Militar Federal - para homens e mulheres (validade 30 dias);
- VIII. Certidão negativa do TRE/TSE (Quitação Eleitoral - validade 30 dias);
- IX. Cópia legível (apresentar original para conferência);
  - a) RG (Não é aceito CNH, pois é necessária data de emissão e órgão expedidor do RG);
  - b) CPF;
  - c) Título de eleitor;
  - d) Carteira de reservista (sexo masculino);
  - e) Comprovante de endereço (atualizado);
  - f) Comprovante de escolaridade;
  - g) Carteira de trabalho e data do 1º emprego;
  - h) Nome e CPF dos pais;
  - i) PIS/PASEP.

X. Documento ou cópia onde conste a agência e conta corrente no Banco do Brasil (caso não tenha, no ato da contratação será emitido um encaminhamento para abertura da conta);

XI. Declaração de imposto de renda ou preenchimento da declaração de bens e valores no ato da posse;

XII. 01 foto (tamanho 3x4);

XIII. Currículo constando nº de telefone e endereço de e-mail válido;

XIV. Certidão atual de Regularidade do Conselho de Classe;

3 - A posse será dada ao candidato no ato da apresentação dos documentos, caso estejam todos de acordo com este edital.

4 - O não comparecimento do candidato para entrega dos documentos, posse e assinatura do contrato e imediato início das atividades no prazo estabelecido neste edital (07/03/2023 a 14/03/2023), acarretará a sua eliminação do respectivo Processo Seletivo, com a consequente convocação do próximo candidato.

MAUREN LAZZARETTI

Secretária de Estado de Meio Ambiente do Estado de Mato Grosso

A Secretaria de Estado de Meio Ambiente - SEMA/MT tornam públicas as Portarias. O inteiro teor das Portarias encontra-se disponível no site: [www.sema.mt.gov.br](http://www.sema.mt.gov.br), no link específico de Recursos Hídricos/Outorga/Atos de Outorga.:

**Portaria nº 145 DE 23 DE FEVEREIRO DE 2023**, outorga a JOSÉ GUARNIERI NETTO, inscrito no CPF: 134.036.649-53, referente ao Processo nº 1008/2022, o direito de uso de recursos hídricos no Rio Tartaruga nas coordenadas Lat. 13°6'17.19"S e Long. 55°15'7.19"W com vazão máxima de captação de 0,1629 m³/s (586,4 m³/h ou 162,9 L/s), para IRRIGAÇÃO no Município de NOVA UBIRATÃ - MT, com validade até 16/02/2023.

**Portaria nº 151 DE 28 DE FEVEREIRO DE 2023**, outorga a ELMA APARECIDA DA SILVA AMBIEL, inscrito no CPF: 817.068.981-34, referente ao Processo nº 2804/2022, o direito de uso de recursos hídricos no afluente do Rio Marape para IRRIGAÇÃO, nas Coordenadas geográficas da captação: Latitude 13°25'27.32"S e Longitude 56°9'19.46"W, vazão máxima de captação de 0,088900 m³/s (320,04 m³/h ou 88,9 L/s), no Município de NOVA MUTUM - MT, com validade até 23/02/2023.

**Portaria nº 156 DE 02 DE MARÇO DE 2023**, outorga a SERVIÇO AUTÔNOMO MUNICIPAL DE ÁGUA E ESGOTO DE TANGARÁ DA SERRA, inscrito no CNPJ: 06.068.089/0001-04, referente ao Processo nº 1835/2022, o direito de uso de recursos hídricos para CAPTAÇÃO/DERIVAÇÃO EM RESERVATÓRIO FORMADO POR BARRAMENTO para ABASTECIMENTO PÚBLICO na (s) coordenada (s) PT 1 14°38'8.10" S, 57°32'24.28" W, na bacia UPG: P-2-Alto Paraguai Médio; no Município de TANGARÁ DA SERRA - MT, com validade até 31/12/2036.

**Portaria nº 157 DE 02 DE MARÇO DE 2023**, outorga a TARCIRIO ANTONIO GEBERT, inscrito no CPF: 285.739.430-68, referente ao Processo nº 1541/2022, o direito de uso de recursos hídricos no ribeirão das Almas, afluente do rio Sangradourozinho, para IRRIGAÇÃO nas coordenada geográfica da captação: 15°27'11,98" de Latitude Sul e 53°58'08,27" W de Longitude Oeste; e vazão máxima de captação de 787,32 m³/h (0,2187 m³/s ou 218,70 L/s), no Município de POXORÉU - MT, com validade até 10/03/2023.

**Portaria nº 158 DE 02 DE MARÇO DE 2023**, outorga a LEONILDO PRONER, inscrito no CPF: 345.810.739-87, referente ao Processo nº 2188/2022, o direito de uso de recursos hídricos no Rio Suiá - Miçu para IRRIGAÇÃO nas Coordenada geográfica da captação: Latitude 12°23'54.00"S e Longitude 52°3'43.00"W, vazão máxima de captação de 0,5833 m³/s (2.099 m³/h ou 583,3 L/s), no Município de QUERÊNCIA - MT, com validade até 01/03/2023.

**Portaria nº 160 DE 03 DE MARÇO DE 2023**, outorga a CERVEJARIA PETRÓPOLIS DO CENTRO OESTE LTDA., inscrito no CNPJ: 08.415.791/0001-22, referente ao Processo nº 1265/2022, o direito de uso de recursos hídricos para INDÚSTRIA nas coordenadas geográficas do ponto de lançamento de efluentes: Lat. 16°30'20,46" S e Long. 54°41'18,45" W - DATUM SIRGAS 2000, com uma vazão máxima de lançamento de 195,04 m³/h (0,0542 m³/s ou 54,2 L/s), com concentração máxima de DBO de 50 mg/L, vazão de diluição de 1,0125 m³/s e carga máxima de 234,14 kg DBO/dia. No Município de RONDONÓPOLIS - MT, com validade até 02/03/2023.

**Portaria nº 161 DE 03 DE MARÇO DE 2023**, outorga a JOSÉ BENEDITO DO VALE, inscrito no CPF: 172.631.749-87, referente ao Processo nº 823/2022, o direito de uso de recursos hídricos no córrego Mutum e Ribeirão Marinxã, para IRRIGAÇÃO na (s) coordenada (s), **\_Captação (Córrego Mutum)**:Latitude 15°0'19.95"S e Longitude 53°38'31.33"W com

vazão máxima de captação de 0,6944 m³/s (2499 m³/h ou 694,4 L/s); **\_Captação (Ribeirão Matrinxã)**:Latitude 14°58'11.57"S e Longitude 53°41'15.66"W com vazão máxima de captação de 0,74 m³/s (2664 m³/h ou 740 L/s).No Município de SANTO ANTÔNIO DO LESTE - MT, com validade até 26/01/2023.

**Portaria nº 162 DE 03 DE MARÇO DE 2023**, outorga a PEDRO RONDON NETO, inscrito no CPF: 485.734.779-20, referente ao Processo nº 1053/2022, o direito de uso de recursos hídricos no rio Caiabi para IRRIGAÇÃO na(s) coordenada(s) **Captação 01**: 12°9'57.01"S de Latitude Sul e 55°26'30.20"W de Longitude Oeste (SIRGAS 2000); e vazão máxima de captação 680,19 m³/h (**0,188941** m³/s ou 188,941 L/s); **\_Captação 02**: 12°9'57.01"S de Latitude Sul e 55°26'30.20"W de Longitude Oeste (SIRGAS 2000); e vazão máxima de captação 361,23 m³/h (0,100341 m³/s ou 100,341 L/s); **\_Captação 03**: 12°9'57.01"S de Latitude Sul e 55°26'30.20"W de Longitude Oeste (SIRGAS 2000); e vazão máxima de captação 630 m³/h (**0,175** m³/s ou 175,0 L/s); no Município de VERA - MT, com validade até 31/03/2023.

**Portaria nº 163 DE 03 DE MARÇO DE 2023**, outorga a BRUNO CAPPELLARI, inscrito no CPF: 026.051.871-95, referente ao Processo nº 1530/2022, o direito de uso de recursos hídricos no Córrego Sem Denominação afluente do rio Desengano para IRRIGAÇÃO na (s) coordenada (s): Lat.12° 35' 14,23"S e Long. 55° 26' 45,29"W; e vazão de captação de 388,70 m³/h (0,107972 m³/s ou 107,9722 L/s), no Município de VERA - MT, com validade até 03/03/2028.

**Portaria nº 164 DE 03 DE MARÇO DE 2023**, outorga a ARLINDO CANOVA PABLOS, inscrito no CPF: 131.492.138-00, referente ao Processo nº 822/2022, o direito de uso de recursos hídricos no Córrego Sem Denominação Afluente do Rio Aricá, para AQUICULTURA EM TANQUE ESCAVADO na(s) coordenada(s): **Captação**\_ Latitude 15°45'7.94"S e Longitude 55°39'8.68"W; com vazão máxima para captação de 0,0500 m³/s (180 m³/h ou 50 L/s); **Lançamento de Efluentes**: Latitude 15°45'11.46"S e Longitude 55°39'14.91"W; e vazão máxima de lançamento de 0,0231 m³/s (83,16 m³/h ou 23,1 L/s), durante 24 (vinte e quatro) hora/dia e concentração máxima de Matéria Orgânica **DBO 5,20° de 6 mg/L**. No Município de SANTO ANTÔNIO DE LEVERGER - MT, com validade até 02/03/2030.

**Lilian Ferreira dos Santos, Analista Ambiental**

Secretaria Adjunta de Licenciamento Ambiental e Recursos Hídricos  
GSALARH/SEMA-MT

A Secretaria de Estado de Meio Ambiente - SEMA torna público o **indeferimento** para **CGH MONJOLO ENERGETICA SPE LTDA**, inscrito no CNPJ: 42.429.334/0001-25, referente ao Processo nº 2100/2022, conforme Parecer Técnico Nº 352/2023:

A Secretaria de Estado de Meio Ambiente - SEMA torna público o **indeferimento** para **RENATO BURGEL**, inscrito no CPF: 531.650.630-87, referente ao Processo nº 1221/2022, conforme Parecer Técnico Nº 257/2023:

**Lilian Ferreira dos Santos, Analista Ambiental**

Secretaria Adjunta de Licenciamento Ambiental e Recursos Hídricos  
GSALARH/SEMA-MT



A Secretaria de Estado de Meio Ambiente - SEMA torna público que **concedeu Autorização de Perfuração de Poço Tubular** para os seguintes usuários:

**Autorização nº 001/2023: FS AGRISOLUTIONS INDÚSTRIA DE BIOCOMBUSTÍVEIS LTDA**, CNPJ: 20.003.699/0001-50, Processo nº 165497/2015. O Poço Tubular será construído no Distrito Industrial Senador Atilio Fontana, município de **Lucas do Rio Verde/MT**. O uso da água será para fins: **industrial**. Coordenadas Geográficas DATUM SIRGAS 2000, **PT 03** - Lat. 13°00'17,35"S e Long. 55°56'41,36"W; **Poço Observação 03** - Lat. 13°00'17,73"S e Long. 55°56'40,83"W. A Profundidade pretendida dos poços é de 200 metros. A empresa perfuradora será a MT Poços Artesianos LTDA, devidamente credenciada na SEMA, e a perfuração deverá ser acompanhada pelo Geólogo Sr. Willian Valentin Coqueiro Sanches, CREA 1219857530 e ART nº 1220230031253. A perfuração do poço de observação deverá seguir as normas técnicas da ABNT e apresentar a evolução do rebaixamento do nível dinâmico (ND) em resposta ao bombeamento do poço principal. Caso ocorram mudanças de aspectos construtivos e/ou no cronograma de atividades, o usuário deverá notificar a SEMA antes da vistoria ou no ato da mesma. Os ensaios de bombeamento poderão ser acompanhados por um analista ambiental da SEMA. Essa autorização até **06 de setembro de 2023** e não permite o uso da água subterrânea, apenas a construção do poço tubular. Para utilização da água o empreendedor deverá solicitar a SEMA a outorga de direito de uso.

**Autorização nº 283/2023: COMÉRCIO DE MOLAS MATO GROSSO LTDA**, CNPJ: 04.966.810/0001-58, Processo nº 2833/2022. O poço tubular será construído no município de **Várzea Grande/MT**. O uso da água será para fins: **outros usos**. Coordenadas Geográficas DATUM SIRGAS 2000: **PT 01** - Lat. 15°35'33,01"S e Long. e 56°9'49,47"W. A profundidade pretendida do poço é de 100 metros com diâmetro de revestimento 4". A empresa perfuradora será a F R Engenharia, e a geóloga responsável pela elaboração do projeto, perfuração do poço e acompanhamento da construção, será a Sra. Awdrey Yasmim Braga Alfaro, CREA 1217709495. Essa autorização vigorará até **02 de setembro de 2023**, e refere-se apenas a construção o poço tubular.

**Autorização nº 284/2023: PREFEITURA MUNICIPAL DE BRASNORTE**, CNPJ: 01.375.138/0001-38, Processo nº 2789/2022. O poço tubular será construído no Bairro Residencial Renascer, na zona urbana do município de **Brasnorte/MT**. O uso da água será para fins: **abastecimento público**. Coordenadas Geográficas DATUM SIRGAS 2000: **PT 01** - Lat. 12°7'4,26"S e Long. e 58°0'5,40"W. A profundidade pretendida do poço é de 100 metros com diâmetro de revestimento 6". A empresa perfuradora será a Perfure\_Ja, e o geólogo responsável pela elaboração do projeto, perfuração do poço e acompanhamento da construção, será o Sr. Antonio David Passos Correa, CREA 1211097773. Essa autorização vigorará até **02 de setembro de 2023**, e refere-se apenas a construção o poço tubular.

**Autorização nº 285/2023: PREFEITURA MUNICIPAL DE CHAPADA DOS GUIMARÃES**, CNPJ: 03.507.530/0001-19, Processo nº 1274/2022. O poço tubular será construído no Distrito Rio da Casca, zona rural do município de **Chapada dos Guimarães/MT**. O uso da água será para fins: **abastecimento público**. Coordenadas Geográficas DATUM SIRGAS 2000: **PT 01** - Lat. 15°22'29,28"S e Long. e 55°27'3,07"W. A profundidade pretendida do poço é de 400 metros com diâmetro de revestimento 6". A empresa perfuradora será a METAMAT - Companhia Matogrossense de Mineração, e o geólogo responsável pela elaboração do projeto, perfuração do poço e acompanhamento da construção, será o Sr. Wilson Menezes Coutinho, CREA 2998. Essa autorização vigorará até **03 de setembro de 2023**, e refere-se apenas a construção o poço tubular.

A Secretaria de Estado de Meio Ambiente - SEMA, torna pública a

**Concessão**, através do **Cadastro de Captação Insignificante de Água Subterrânea** para os seguintes usuários:

**JOANILDO OLIVEIRA**, CPF: 546.125.601-59, Processo nº 2771/2022, Município: **São José do Xingu/MT**, Coordenadas Geográficas DATUM SIRGAS 2000 do ponto de captação **PT 01**: Lat. 10°49'47,67"S e Long. 52°42'6,15"W; Vazão máxima de bombeamento **27 m³/h** por um período de **0,297 h/dia** de bombeamento, perfazendo uma vazão máxima de utilização de **8,019 m³/dia**, durante **7 dias/semana**; Finalidade de uso: **outros usos**. Província Hidrogeológica Coberturas Indiferenciadas, UPG A-8. Validade do cadastro: **03/03/2033**. Fica o usuário responsável pelo atendimento ao disposto no art. 45 §2º da Lei Nacional de Saneamento Básico - Lei nº 11.445/2007 e pelo art. 7º § 1º do- Decreto nº 7.217/2010.

**POSTO GARBUGIO LTDA**, CNPJ: 05.760.486/0001-80, Processo nº 3012/2022, Município: **Alto Taquari/MT**, Coordenadas Geográficas DATUM SIRGAS 2000 do ponto de captação **PT 01**: Lat. 17°49'15,97"S e Long. 53°17'02,45"W; Vazão máxima de bombeamento **1,90 m³/h** por um período de **5,24 h/dia** de bombeamento, perfazendo uma vazão máxima de utilização de **9,96 m³/dia**, durante **7 dias/semana**; Finalidade de uso: **outros usos**. Província Hidrogeológica Coberturas Bacia do Paraná, UPG P-6. Validade do cadastro: **03/03/2033**. Fica o usuário responsável pelo atendimento ao disposto no art. 45 §2º da Lei Nacional de Saneamento Básico - Lei nº 11.445/2007 e pelo art. 7º § 1º do- Decreto nº 7.217/2010.

A Secretaria de Estado de Meio Ambiente - SEMA, torna público que de acordo as Normas Técnicas de **Tamponamento do Poço Tubular**, foi deferido o tamponamento para o seguinte usuário:

**ÁGUAS DE CAMPO VERDE S.A**, CNPJ nº 04.830.575/0001-92, Processo nº 1843/2022. Município: **Campo Verde/MT**. O poço tamponado está localizado nas seguintes coordenadas geográficas: **PTP 11** - 15°31'49,40"S e Long. 55°11'30,30"W.

Cuiabá, 03 de Março de 2023.

Processo nº: 36472/2022

Interessado: Agropecuária Masutti Ltda

RETIFICAÇÃO do processo 36472/2022, do interessado Agropecuária Masutti Ltda, onde o Diretor DUD/SEMA/CÁCERES da Secretaria de Estado do Meio Ambiente, no uso de suas atribuições, torna público para conhecimento geral, que tendo em vista o equívoco apresentado na Publicação de Licenças DUDCÁCERES - 01.03.2023 no DOE nº 28449, de 03 de Março de 2023, retificamos o supracitado da seguinte forma:

ONDE SE LÊ: "LP nº 316384/2023, LI nº 75215/2023 e LO nº 328949/2023"

LEIA - SE: "LP nº 316397/2023, LI nº 75226/2023 e LO nº 328973/2023"

Atenciosamente,

(ORIGINAL ASSINADO)

**Luiz Sérgio Lara Garcia**

Diretor DUD/SEMA/CÁCERES

A Secretaria de Estado do Meio Ambiente - SEMA/MT, em conformidade com o artigo 37 da Constituição Federal de 1988, torna públicas as seguintes licenças emitidas pela DUD/SEMA/RONDONOPOLIS- Diretoria da Unidade Desconcentrada de RONDONÓPOLIS/MT.

Rondonópolis-MT, 03 de Março de 2023.

Protocolo	Nº Licença	Razão Social	Atividade Licenciada	Município
Nº 4666/2023	LO Nº 328968/2023	POSTO MAR DE PEDRAS LTDA	COMÉRCIO A VAREJO DE COMBUSTIVÉIS E LUBRIFICANTES PARA VEÍCULOS AUTOMOTORES.	RONDONÓPOLIS /MT
Nº 22143/2022	LO Nº328972/2023	JORGE ANTÔNIO DA COSTA BATISTA E CIA LTDA-EPP	FABRICAÇÃO DE MÁQUINAS E EQUIPAMENTOS PARA AGRICULTURA, AVICULTURA E OBTENÇÃO DE PRODUTOS ANIMAIS-INCLUSIVE PEÇAS.	RONDONÓPOLIS/MT
Nº 11017/2022	LO Nº 328978/2023	FURPEL MÉDICOS ASSOCIADOS LTDA	ATIVIDADES DE ATENDIMENTO HOSPITALAR.	CAMPO VERDE/MT

**Ailton Carlos da Fonseca**

Diretor DUD/SEMA/RONDONÓPOLIS-MT

A Secretaria de Estado do Meio Ambiente - SEMA/MT, em conformidade com o artigo 37 da Constituição Federal de 1988, torna públicas as seguintes licenças emitidas pela DUD/SEMA/SINOP - Diretoria da Unidade Desconcentrada de Sinop/MT.

Sinop-MT, 03 de março de 2023.

Protocolo	Nº Licença	Razão Social	Atividade Licenciada	Município
34455/2055	LO Nº328969/2023	Prefeitura Municipal de Sinop	Gestão e manutenção de cemitérios	Sinop/MT

**Thiago Henrique Bidoia**

Diretor Regional em substituição  
DUD/SEMA/SINOP

#### EDITAL DE INDEFERIMENTO DE INDEFERIMENTO E ARQUIVAMENTO DEFINITIVO

O Diretor Regional da Unidade Desconcentrada de Sinop da Secretaria de Estado do Meio Ambiente - SEMA/MT, torna público o Indeferimento e Arquivamento Definitivo dos pedidos de licença contidos nos processos de licenciamento ambiental abaixo relacionados:

Sinop/MT, 03 de março de 2023

Processo	Responsável Técnico	Interessado	CNPJ ou CPF	ATO ADMINISTRATIVO
41379/2022	Isadora Martins Pires	Bye Pet Comércio e Serviços Funerários LTDA	37.710.436/0001-84	PT nº 165912/DUDSINOP/SGDD/2023

**Thiago Henrique Bidoia**

Diretor Regional em substituição  
DUD/SEMA/SINOP

**Processo nº 655187/2014**  
**Interessado: Sidnei Rafael de Souza**

#### TERMO DE CANCELAMENTO

O Superintendente de Infraestrutura, Mineração, Indústria e Serviços, da Secretaria de Estado de Meio Ambiente, no uso de suas atribuições, resolve acolher o despacho exarado pela Coordenadoria de Mineração, cancelar a LO nº 327425/2022, conforme expresso no PT Nº 165937/CMIN/SUIMIS/2023, em virtude da retirada dos Direitos Minerários ANM.

Cuiabá-MT, 03 de março de 2023.

(ORIGINAL ASSINADO)

**Jerônimo Couto Campos**

Superintendente de Infraestrutura, Mineração,  
Indústria e Serviços - SEMA/MT.  
(Em Substituição)

A Secretaria de Estado do Meio Ambiente - SEMA/MT, em conformidade com o artigo 37 da Constituição Federal de 1988, torna públicas as seguintes licenças emitidas pela Superintendência de Infraestrutura, Mineração, Indústria e Serviços.

Cuiabá, 03 de março de 2023.

Protocolo	Nº Licença	Razão Social	Atividade Licenciada	Município
2581/2023	Autorização nº 2535/2023	Moxy Administração e Participações Eireli - PCH Várzea	Autorização da licença especial de pesca.	Brasnorte/MT
499786/2010	LO nº 328939/2023	Basílio Artifão	Extração de minério e metais preciosos.	Novo Mundo/MT
39870/2022	Autorização nº 2536/2023	CGH Pacova Energética SPE Ltda.	Autorização de manejo de fauna silvestre.	Paranatinga/MT
43108/2022	LOP nº 582/2023	Guaxe Construtora Ltda.	Extração de areia, cascalho ou pedregulho e beneficiamento associado.	Nova Olímpia/MT

4344/2023	LP nº 316398/2023 LI nº 75224/2023	Prefeitura Municipal de Carlinda	Pavimentação asfáltica, drenagem superficial de águas pluviais, drenagem profunda, dissipador de energia e sinalização viária.	Carlinda/MT
30334/2022	LO nº 328965/2023	Cerâmica Chinoti Ltda.	Extração de argila e beneficiamento associado.	Alto Paraguai/MT
553158/2021	LO nº 328971/2023	Algacir Augusto Cavazzini	Criação de aves.	Tapurah/MT
655187/2014	LO nº 328948/2023	Sidnei Rafael de Souza	Extração de minério e metais preciosos.	Poconé/MT

**Jerônimo Couto Campos**

Superintendente de Infraestrutura, Mineração, Indústria e Serviços

**Valmi Simão de Lima**

Secretário Adjunto de Licenciamento Ambiental e Recursos Hídricos

**Processo nº: 3749/2023****Interessado: Auto Posto Pedro Neca Comércio de Combustíveis e Lubrificantes Ltda.****TERMO DE CANCELAMENTO**

O Superintendente de Infraestrutura, Mineração, Indústria e Serviços da Secretaria de Estado do Meio Ambiente, no uso de suas atribuições, resolve acolher o despacho exarado pela Coordenadoria de Serviços e cancelar a **Licença de Operação nº 326984/2022**, referente ao processo 5509/2022, anteriormente denominado Auto Posto Pedro Neca Ltda., em virtude da alteração da razão social do empreendimento.

Cuiabá-MT, 03 de março de 2023.

(ORIGINAL ASSINADO)

**Jerônimo Couto Campos**Superintendente de Infraestrutura, Mineração,  
Indústria e Serviços - SEMA/MT.  
(Em Substituição)**Processo nº: 2282/2023****Interessado: Comandante Costa II Stock Combustíveis Ltda.****TERMO DE CANCELAMENTO**

O Superintendente de Infraestrutura, Mineração, Indústria e Serviços da Secretaria de Estado do Meio Ambiente, no uso de suas atribuições, resolve acolher o despacho exarado pela Coordenadoria de Serviços e cancelar a **Licença de Operação nº 327999/2022**, referente ao processo 38087/2022, anteriormente denominado Paulo Cesar de Almeida Josetti Ltda., em virtude da alteração da razão social do empreendimento.

Cuiabá-MT, 03 de março de 2023.

(ORIGINAL ASSINADO)

**Jerônimo Couto Campos**Superintendente de Infraestrutura, Mineração,  
Indústria e Serviços - SEMA/MT.  
(Em Substituição)**EDITAL DE INDEFERIMENTO DE LICENÇA AMBIENTAL**

O Superintendente de Infraestrutura, Mineração, Indústria e Serviços da Secretaria de Estado do Meio Ambiente, torna público o indeferimento dos pedidos de licença contidos nos processos de licenciamento ambiental abaixo relacionados:

Processo	Responsável Técnico	Interessado	CNPJ ou CPF	ATO ADMINISTRATIVO
2433/2023	Job Moreira Ribeiro	Cavaqueira Ferrari Ltda.	32.713.900/0001-72	PT N° 165947/CIND/SUIMIS/2023
26286/2022	Ronaldo Adriano Marques de Arruda	Agrimat Engenharia e Empreendimentos Eireli	07.095.509/0002-95	PT N° 166007/CIND/SUIMIS/2023

Após publicado, archive-se.

Cuiabá, 06 de março de 2023.

(ORIGINAL ASSINADO)

**Eng. MSc. Valmi S. de Lima**Superintendente de Infraestrutura, Mineração,  
Indústria e Serviços - SEMA/MT.**EDITAL DE INDEFERIMENTO POR INÉRCIA DA LICENÇA AMBIENTAL**

O Superintendente de Infraestrutura, Mineração, Indústria e Serviços da Secretaria de Estado do Meio Ambiente, torna público o indeferimento dos pedidos de licença relacionados abaixo, em razão da inércia do interessado, nos termos dos artigos 3º e 4º da Portaria 389, de 06 de agosto de 2015.

Processo	Responsável Técnico	Interessado	CNPJ ou CPF	ATO ADMINISTRATIVO
476247/2014	Kátia Aline de Oliveira	Vale Grande Ind. e Com. De Alimentos S.A	06.088.741/0008-29	PT N° 165991/CIND/SUIMIS/2023

Após publicado, archive-se.

Cuiabá, 06 de março de 2023.

(ORIGINAL ASSINADO)

**Eng. MSc. Valmi S. de Lima**Superintendente de Infraestrutura, Mineração,  
Indústria e Serviços - SEMA/MT.

**EDITAL DE INDEFERIMENTO POR MOTIVOS TÉCNICOS DA LICENÇA AMBIENTAL**

O Superintendente de Infraestrutura, Mineração, Indústria e Serviços da Secretaria de Estado do Meio Ambiente, torna público o indeferimento por motivos técnicos, dos pedidos de licença relacionados.

Processo	Responsável Técnico	Interessado	CNPJ ou CPF	ATO ADMINISTRATIVO
2959/2023	Nadja Samira El Hage Felfili	MT Beneficiadora de Metais Ltda.	14.713.776/0001-63	PT Nº 166055/CMIN/SUIMIS/2023

Após publicado, archive-se.

Cuiabá 06 de março de 2023.

(ORIGINAL ASSINADO)

**Eng. MSc. Valmi S. de Lima**

Superintendente de Infraestrutura, Mineração,  
Indústria e Serviços - SEMA/MT.

**EDITAL DE INDEFERIMENTO POR INÉRCIA DA LICENÇA AMBIENTAL**

O Superintendente de Infraestrutura, Mineração, Indústria e Serviços da Secretaria de Estado do Meio Ambiente, torna público o indeferimento dos pedidos de licença relacionados abaixo, em razão da inércia do interessado, nos termos dos artigos 3º e 4º da Portaria 389, de 06 de agosto de 2015.

Processo	Responsável Técnico	Interessado	CNPJ ou CPF	ATO ADMINISTRATIVO
509917/2021	Isadora Pacheco Vilela	Lanz Auto Posto Ltda.	97.536.198/0001-64	PTNº 166020/CSER/SUIMIS/2023

Após publicado, archive-se.

Cuiabá, 03 de março de 2023.

(ORIGINAL ASSINADO)

**Jerônimo Couto Campos**

Superintendente de Infraestrutura, Mineração,  
Indústria e Serviços - SEMA/MT.  
(Em Substituição)

**EDITAL DE ARQUIVAMENTO**

O Superintendente de Infraestrutura, Mineração, Indústria e Serviços da Secretaria de Estado do Meio Ambiente, torna público o arquivamento definitivo do processo abaixo relacionado, considerando a Lei Complementar 140/2011.

Processo	Responsável Técnico	Interessado	CNPJ ou CPF	ATO ADMINISTRATIVO
359690/2015	Diones da Silva	Nelson Marcelino Pinto	543.966.119-00	PT Nº 166064/CAPIA/SUIMIS/2023
490579/2012	Fernanda Lourenço Dipple	André Reche Corrêa	307.969.549-68	PT Nº 166063/CAPIA/SUIMIS/2023
752899/2011	Ernesto Pedrollo Neto	Marlene Pivetta Ferrarin	531.467.780-68	PT Nº 165807/CAPIA/SUIMIS/2023

Após publicado, archive-se.

Cuiabá, 06 de março de 2023.

(ORIGINAL ASSINADO)

**Eng. MSc. Valmi S. de Lima**

Superintendente de Infraestrutura, Mineração,  
Indústria e Serviços - SEMA/MT.

**EDITAL DE ARQUIVAMENTO**

O Superintendente de Infraestrutura, Mineração, Indústria e Serviços da Secretaria de Estado do Meio Ambiente, torna público o arquivamento definitivo do processo abaixo relacionado, considerando a Lei Complementar 140/2011.

Processo	Responsável Técnico	Interessado	CNPJ ou CPF	ATO ADMINISTRATIVO
399204/2013	Diones Da Silva	Breno Gonçalves de Azevedo	427.885.289-49	PT Nº 165929/CAPIA/SUIMIS/2023

Após publicado, archive-se.

Cuiabá, 06 de março de 2023.

(ORIGINAL ASSINADO)

**Eng. MSc. Valmi S. de Lima**

Superintendente de Infraestrutura, Mineração,  
Indústria e Serviços - SEMA/MT.

A Secretaria de Estado do Meio Ambiente - SEMA/MT, em conformidade com o artigo 37 da Constituição Federal de 1988, torna públicas as seguintes licenças emitidas pela Superintendência de Infraestrutura, Mineração, Indústria e Serviços.

Cuiabá, 06 de março de 2023.

Protocolo	Nº Licença	Razão Social	Atividade Licenciada	Município
45231/2022	LP nº 316400/2023 LI nº 75227/2023	Cooperativa dos Garimpeiros do Vale do Rio Peixoto - COOGAVEPE	Extração de minerais metálicos.	Matupá/MT

3749/2023	LO nº 328975/2023	Auto Posto Pedro Neca Comercio de Combustíveis e Lubrificantes Ltda.	Comércio a varejo de combustíveis e lubrificantes para veículos automotores.	Porto Esperidião/MT
41413/2022	LO nº 328977/2023	Empresa Gontijo e Transportes Limitada	Ponto de abastecimento - PA.	Cuiabá/MT
39871/2022	Autorização nº 2538/2023	CGH Pacova Energética SPE Ltda.	Autorização da licença especial de pesca.	Paranatinga/MT
2282/2023	LO nº 328974/2023	Comandante Costa II Stock Combustíveis Ltda.	Comércio a varejo de combustíveis e lubrificantes para veículos automotores.	Cuiabá/MT
2861/2023	LP nº 316354/2023 LI nº 75188/2023	Prefeitura Municipal de Lambari D'Oeste	Aplicação de micro revestimento asfáltico.	Lambari D'Oeste/MT
17914/2022	LP nº 316353/2023 LI nº 75185/2023	Lino José Ambiel	Granja de suínos - Terminação.	Nova Mutum/MT
558124/2021	LP nº 316372/2023 LI nº 75205/2023	José Sidney Casavecchia	Criação de suínos.	Lucas do Rio Verde/MT
2211/2023	LP nº 316371/2023 LI nº 75204/2023	Prefeitura Municipal de Castanheira	Pavimentação asfáltica urbana.	Castanheira/MT
32564/2022	LP nº 316366/2023 LI nº 75201/2023	Secretaria Estadual de Saúde de Mato Grosso - SES-MT	Atividades de atendimento hospitalar.	Alta Floresta/MT
40243/2022	LP nº 316355/2023 LI nº 75189/2023	União Gestão Hospitalar S.A	Atividades de atendimento hospitalar.	Campo Novo do Parecis/MT
35569/2022	LP nº 316356/2023 LI nº 75190/2023 LO nº 328878/2023	Fibron Transportes Ltda.	Comércio a varejo de combustíveis e lubrificantes para veículos automotores.	Querência/MT
43584/2022	LP nº 316362/2023 LI nº 75196/2023	Sérgio Luiz Mattei	Extração de cascalho.	Itiquira/MT
368657/2018	LP nº 316359/2023 LI nº 75195/2023	J.A. Comércio e Extração de Areia Ltda. ME	Extração de areia, cascalho ou pedregulho e beneficiamento associado.	Barra do Bugres/MT
457705/2016	LP nº 316373/2023 LI nº 75206/2023	Fernando Hiroshi Aburaya	Extração de cascalho.	Cáceres/MT
42541/2022	LP nº 316358/2023 LI nº 75192/2023 LO nº 328881/2023	Coop. de Pequenos Mineradores de Ouro e Pedras Preciosas de Alta Floresta	Beneficiamento de minério de metais preciosos, associado ou em continuação à extração.	Carlinda/MT
3231/2023	LP nº 316364/2023 LI nº 75198/2023	Prefeitura Municipal de Lambari D'Oeste	Aplicação de micro revestimento em vias urbanas.	Lambari D'Oeste/MT
117276/2020	LP nº 316363/2023	Usinas Itamarati S.A.	Transmissão de energia elétrica.	Nova Olímpia/MT
42966/2022	LP nº 316399/2023 LI nº 75225/2023 LO nº 328976/2023	Madnobre Industria e Comércio de madeiras Ltda.	Serrarias com desdobramento de madeira e beneficiamento de madeiras.	Colniza/MT
42590/2022	LP nº 316396/2023 LI nº 75222/2023	Ampara Silvestre	Jardins botânicos, zoológicos, parques nacionais, reservas ecológicas e área de proteção voltados para a proteção de animais silvestres.	Poconé/MT
421075/2007	LP nº 316382/2023 LI nº 75214/2023	Jonas Gimenes Rodrigues	Beneficiamento de minério de metais preciosos, associado ou em continuação à extração.	Poconé/MT
1856/2023	LP nº 316391/2023 LI nº 75219/2023	Prefeitura Municipal de Novo Santo Antônio	Construção de ponte de concreto.	Novo Santo Antônio/MT
294870/2010	LP nº 316392/2023 LI nº 75220/2023 LO nº 328964/2023	Cooperativa dos Garimpeiros do Vale do Rio Peixoto - Coogavepe	Extração de minério de metais preciosos.	Matupá/MT
44889/2022	LP nº 316380/2023 LI nº 75211/2023	Cooperativa de Extração Mineral de Nossa Senhora do Livramento	Extração de areia, cascalho ou pedregulho e beneficiamento associado.	Nossa Senhora do Livramento/MT

**Valmi Simão de Lima**

Superintendente de Infraestrutura, Mineração, Indústria e Serviços

**Lilian Ferreira dos Santos**

Secretária Adjunta de Licenciamento Ambiental e Recursos Hídricos

**SINFRA****SECRETARIA DE ESTADO DE INFRAESTRUTURA E LOGÍSTICA**

Governo do Estado de Mato Grosso  
Secretaria de Estado de Infraestrutura e Logística

**AVISO DE REQUERIMENTO DE RENOVAÇÃO DE LICENÇA AMBIENTAL**

A SINFRA - Secretaria de Estado de Infraestrutura e Logística torna público que requereu junto à SEMA-MT a renovação da Licença de Instalação nº 67591/2017 sob Processo Ambiental nº 319187/2013, referente as obras de substituição de pontes de madeira por pontes de concreto sobre o Rio Braço Dois, Rio Divisa Nova Guarita, Rio Santa Helena I, Santa Helena II e Rio Teles Pires I, nos municípios de Novo Mundo/MT e Nova Guarita/MT.

MARCELO DE OLIVEIRA E SILVA  
SECRETÁRIO DE ESTADO DE INFRAESTRUTURA E LOGÍSTICA

**EXTRATO DO TERMO DE CONVÊNIO Nº. 0005-2023****PROCESSO: SINFRA-PRO-2022/04667**

**OBJETO:** O presente Convênio tem por objeto formalizar entendimentos entre as partes no sentido de unirem esforços e recursos, para execução de serviços de Pavimentação Asfáltica do Distrito Industrial Marcos Francisco Moraes, Trecho: Avenida 01 LD e LE, Avenida 02 LD e LE, Rua 01, Rua 02, Rua 03, Rua 04, Rua 05. Coordenada rua principal: Coordenada inicial: 13°52'46.87"S: 56°5'36.35"O, Coordenada final: 13°51'58.28"S: 56°5'29.95"O, totalizando uma área de 95.198,40 m² no Município de Nova Mutum-MT.

**RECURSOS:** Os recursos financeiros necessários à execução do presente Convênio são no valor de **R\$ 20.165.337,06** (Vinte milhões, cento e sessenta e cinco mil, trezentos e trinta e sete reais e seis centavos) sendo que **R\$ 9.000.00,00** (Nove Milhões de Reais) serão repassados pela SINFRA e **R\$ 11.165.337,06** (Onze Milhões e Cento e Sessenta e Cinco Mil e Trezentos e Trinta e Sete Reais e Seis Centavos) serão a título de **contrapartida financeira** por parte da Prefeitura Municipal de Nova Mutum -MT, conforme plano de trabalho.

**UNIDADE ORÇAMENTÁRIA:** 25101

**PROGRAMA:** 338

**PROJETO/ATIVIDADE:** 3117

**REGIONALIZAÇÃO:** 1000

**NATUREZA DE DESPESA:** 44.40.42

**FONTE:** 15010100

**INICIO:** 03/03/2023 - **TÉRMINO:** 02/03/2024

**CONVENIENTES:** SECRETARIA DE ESTADO DE INFRAESTRUTURA E LOGÍSTICA-SINFRA

PREFEITURA MUNICIPAL DE NOVA MUTUM - MT.

**EXTRATO DO TERMO DE CONVÊNIO Nº. 0020-2023****PROCESSO: SINFRA-PRO-2022/04467**

**OBJETO:** O presente Convênio tem por objeto formalizar entendimentos entre as partes no sentido de unirem esforços e recurso para aquisição de material para pavimentação em concreto e drenagem de águas pluviais em diversas vias, nos Trechos: Rua Cuiabá Trechos 1 e 2, Rua Padre Anchieta, Rua Gustavo Nogueira Trecho 1 e 2, Rua Júlio Muller, Rua Santos Dumont e Rua Almirante Tamandaré. Coordenada da rua principal: Rua Santos Dumont. Coordenadas inicial: 16°45'26.58"S'; 52°50'24.30"O. Coordenadas final: 16°45'25.34" O'; 52°50'11.73"S numa área total de 8.836,49 m², no Município de Ponte Branca - MT.

**RECURSOS:** Os recursos financeiros necessários à execução do presente Convênio são no valor de **R\$ 1.609.758,02** (Um milhão, seiscentos e nove mil, setecentos e cinquenta e oito reais e dois centavos) sendo **R\$ 935.476,96** (Novecentos e trinta e cinco mil, quatrocentos e setenta e seis reais e noventa e seis centavos) serão repassados pela SINFRA e **R\$ 674.281,06** (Seiscentos e setenta e quatro mil, duzentos e oitenta e um reais e seis centavos) serão a título de **contrapartida não financeira** por parte da Prefeitura Municipal de Ponte Branca - MT, conforme plano de trabalho.

**UNIDADE ORÇAMENTÁRIA:** 25101

**PROGRAMA:** 338

**PROJETO/ATIVIDADE:** 3117

**REGIONALIZAÇÃO:** 0400

**NATUREZA DE DESPESA:** 44.40.42

**FONTE:** 15010100

**INICIO:** 03/03/2023 - **TÉRMINO:** 02/03/2024

**CONVENIENTES:** SECRETARIA DE ESTADO DE INFRAESTRUTURA E LOGÍSTICA-SINFRA

PREFEITURA MUNICIPAL DE PONTE BRANCA - MT.

**EXTRATO DO 01º TERMO SIMPLIFICADO DE PRORROGAÇÃO DE VIGÊNCIA AO CONVÊNIO Nº 0361-2022/SINFRA****Processo: sinfra-ter-2023/03955**

**Objeto:** O presente Aditivo Simplificado prorroga, a vigência do Termo de Convênio acima por 180 (cento e oitenta) dias, passando o término da vigência para 04/10/2023.

**Assinatura:** 06/03/2023.

**Partes:** Secretaria de Estado de Infraestrutura e Logística/SINFRA - CNPJ nº 03.507.415/0022-79 e a PREFEITURA MUNICIPAL DE NOBRES e CNPJ: 03.424.272/0001-07.

**EXTRATO DO 01º TERMO SIMPLIFICADO DE PRORROGAÇÃO DE VIGÊNCIA AO CONVÊNIO Nº 0280-2022/SINFRA****Processo: sinfra-ter-2023/04338**

**Objeto:** O presente Aditivo Simplificado prorroga, a vigência do Termo de Convênio acima por 180 (cento e oitenta) dias, passando o término da vigência para 23/10/2023.

**Assinatura:** 06/03/2023.

**Partes:** Secretaria de Estado de Infraestrutura e Logística/SINFRA - CNPJ nº 03.507.415/0022-79 e a PREFEITURA MUNICIPAL DE JUINA e CNPJ: 15.359.201/0001-57.

**EXTRATO DO 01º TERMO SIMPLIFICADO DE PRORROGAÇÃO DE VIGÊNCIA AO CONVÊNIO Nº 1105-2021/SINFRA****Processo: sinfra-ter-2023/03179**

**Objeto:** O presente Aditivo Simplificado prorroga, a vigência do Termo de Convênio acima por 180 (cento e oitenta) dias, passando o término da vigência para 21/09/2023.

**Assinatura:** 06/03/2023.

**Partes:** Secretaria de Estado de Infraestrutura e Logística/SINFRA - CNPJ nº 03.507.415/0022-79 e a PREFEITURA MUNICIPAL DE SANTA TEREZINHA e CNPJ: 15.031.669/0001-18.

**EXTRATO DO 04º TERMO SIMPLIFICADO DE PRORROGAÇÃO DE VIGÊNCIA AO TERMO DE COOPERAÇÃO Nº 0170-2020/SINFRA****Processo: sinfra-ter-2023/02699**

**Objeto:** O presente Aditivo Simplificado prorroga, a vigência do Termo de Cooperação acima por 360 (trezentos e sessenta) dias, passando o término da vigência para 03/03/2024.

**Assinatura:** 06/03/2023.

**Partes:** Secretaria de Estado de Infraestrutura e Logística/SINFRA - CNPJ nº 03.507.415/0022-79 e a PREFEITURA MUNICIPAL DE SORRISO e CNPJ: 03.239.076/0001-62.

**PEDIDO DE PUBLICAÇÃO nº 002/2023/SUPR/SINFRA**

A SECRETARIA DE ESTADO DE INFRAESTRUTURA E LOGÍSTICA, no uso de suas atribuições legais, através da Superintendência de Projetos- SUPR, torna pública, as **Ordens de Início de Serviço**, conforme discriminação abaixo:

EXPEDIENTE	SERVIÇOS	INSTRUMENTO CONTRATUAL	EMPRESA CONTRATADA
SUPR/O.I.S./Nº 005/2023 01/03/2023	DAR INÍCIO À EXECUÇÃO DOS SERVIÇOS DE ELABORAÇÃO DE ESTUDOS, PROJETOS BÁSICOS E PROJETOS EXECUTIVOS DE IMPLANTAÇÃO, PAVIMENTAÇÃO E OBRAS DE ARTE ESPECIAIS DA RODOVIA MT-100, TRECHO: ENTR. MT-322 (B) (N.S.ANTÔNIO) - ENTR. BR-242(A) (PU S.FÉLIX DO ARAGUAIA), INCLUSIVE ESTUDOS PARA FINS DE LICENCIAMENTO AMBIENTAL, PARA OS TRECHOS ESPECIFICADOS ABAIXO E DE ACORDO COM O SISTEMA DE RODOVIÁRIO ESTADUAL - SRE.	020/2023	WRC SOLUÇÕES PROJETOS, GEODÉSIA E CONSTRUÇÃO LTDA.

SUPR/O.I.S./Nº 006/2023 01/03/2023	DAR INÍCIO À EXECUÇÃO DOS SERVIÇOS DE ELABORAÇÃO DE ESTUDOS, PROJETOS BÁSICOS E PROJETOS EXECUTIVOS DE IMPLANTAÇÃO, PAVIMENTAÇÃO, OBRAS DE ARTE ESPECIAIS E RESTAURAÇÃO DE RODOVIAS, INCLUSIVE ESTUDOS PARA FINS DE LICENCIA- MENTO AMBIENTAL, PARA OS TRECHOS ESPECIFICADOS NO ANEXO I (LOTE 02), E DE ACORDO COM O SISTEMA DE RODOVIÁRIO ESTADUAL - SRE.	001/2023	CONSÓRCIO PROJECTA - FCK
SUPR/O.I.S./Nº 007/2023 02/03/2023	DAR INÍCIO À EXECUÇÃO DOS SERVIÇOS DE ELABORAÇÃO ESTUDOS, PROJETOS BÁSICOS E PROJETOS EXECUTIVOS DE IMPLANTAÇÃO, PAVIMENTAÇÃO E OBRAS DE ARTE ESPECIAIS DAS RODOVIAS MT-160 E MT-235, TRECHO: INÍCIO PU SÃO JOSÉ DO RIO CLARO - ENTR. MT-249, INCLUSIVE ESTUDOS PARA FINS DE LICENCIA- MENTO AMBIENTAL, PARA OS TRECHOS ESPECIFICADOS NO ANEXO I E DE ACORDO COM O SISTEMA DE RODOVIÁRIO ESTADUAL - SRE	021/2023	CONSÓRCIO RETACON

Cuiabá, 03 de Março de 2023.

**Eng.ª Camila Regina Eberle**  
Superintendente de Projetos  
SUPR/SAOR/SINFRA/MT  
(documento original assinado)

De acordo,

**Eng.º Nilton de Britto**  
Secretário Adjunto de Obras Rodoviárias  
SAOR/SINFRA/MT  
(documento original assinado)

## PEDIDO DE PUBLICAÇÃO nº 004/2023/SUEF VI/SINFRA

**A SECRETARIA DE ESTADO DE INFRAESTRUTURA E LOGÍSTICA**, no uso de suas atribuições legais, através da Superintendência de Execução e Fiscalização de Obras VI - SUEF VI, torna pública, a **Ordem de Reinício de Serviço**, conforme discriminação abaixo:

EXPEDIENTE	SERVIÇOS	INSTRUMENTO CONTRATUAL	EMPRESA CONTRATADA
SUEF VI/O.R.S./ Nº 002/2023 01/03/2023	A REINICIAR A EXECUÇÃO DOS SERVIÇOS DE IMPLANTAÇÃO E PAVIMENTAÇÃO DA RODOVIA MT-129, TRECHO: ENTR. MT-020 (RIO ALEGRE) - GAÚCHA DO NORTE, SUBTRECHO: ESTACA 0 À ESTACA 1.979, COM EXTENSÃO DE 39,58 KM	061/2022	MTSUL CONSTRUÇÕES LTDA.

Cuiabá, 03 de Março de 2023.

**Eng.º Edmar Augusto de Oliveira Silva**  
Superintendente de Execução e Fiscalização de Obras VI  
SUEF VI/SINFRA/MT  
(documento original assinado)

De acordo,

**Eng.º Nilton de Britto**  
Secretário Adjunto de Obras Rodoviárias  
SAOR/SINFRA/MT  
(documento original assinado)

PORTARIA Nº 010/2023/GS/SINFRA-MT

Estabelece restrição de trânsito de veículos de carga, combinações de veículos de carga - CVC, Combinações de Transportes de Veículos - CTV e de cargas indivisíveis em Rodovias Estaduais, nos trechos em que especifica e dá outras providências

O SECRETARIO DE ESTADO DE INFRAESTRUTURA E LOGÍSTICA, DE MATO GROSSO - SINFRA-MT, no uso das atribuições que lhe confere o art. 71 da Constituição do Estado de Mato grosso,

CONSIDERANDO o art. 22 da Lei Complementar n.º 612, de 28 de janeiro de 2019, que dispõe sobre a organização administrativa do Poder Executivo Estadual e dá outras providências;

CONSIDERANDO o que dispõe o Decreto n.º 284, de 07 de outubro de 2015, que define a Secretaria de Estado de Infraestrutura e Logística - SINFRA, como órgão executivo rodoviário do Estado de Mato Grosso, cabendo-lhe por competência no âmbito de sua circunscrição, todas as ações estabelecidas no art. 21, da Lei n.º 9.503, de 23 de setembro de 1997, Código de Trânsito Brasileiro;

CONSIDERANDO a necessidade de organizar, controlar e fiscalizar o trânsito e o transporte de cargas nas Rodovias Estaduais, com ênfase nas disposições da Resolução CONTRAN n.º 882/2021 e suas alterações;

CONSIDERANDO a necessidade de se uniformizar os procedimentos da fiscalização do trânsito de veículos superdimensionados, conjugado com a imperiosa necessidade de propiciar a segurança e a fluidez do trânsito;

CONSIDERANDO o Decreto n.º 1.474/2000, que Declara a Rodovia MT - 040/ 361-Trecho Santo Antônio de Leverger-Porto de Fora - Barão de Melgaço como Estrada Parque; e,

CONSIDERANDO que a rodovia MT- 040/361, trecho Santo Antônio de Leverger Porto de Flora - Barão de Melgaço, constitui-se em área de grande potencial turístico, apresentando expressiva beleza faunística e florística, com acentuado fluxo de turistas e visitantes, que transitam pelas citadas rodovias, o que demanda a implantação de melhorias, visando criar uma infra-estrutura de apoio ao turismo ecológico;

## RESOLVE:

Art. 1º - Fica restrito o trânsito de Veículos de Carga, Combinações de Veículos de Carga - CVC, Combinações de Transportes de Veículos - CTV e de cargas indivisíveis com Peso Bruto Total - PBT, cheio ou vazio, **superior a 45 (quarenta e cinco) toneladas, com mais de 6(seis) eixos e comprimento acima de 16.00 (dezesesseis) metros**, nas rodovias e trechos mencionados a seguir:

I. Rodovias MT 040 e MT 361, trecho compreendido entre o limite do perímetro urbano do Município de Santo Antônio de Leverger - Porto de Fora - Barão de Melgaço - Divisa entre Cuiabá e Juscimeira (SRE: 040EMT0040 / 040EMT0050 / 040EMT0053 / 040EMT0054 / 040EMT0055 / 040EMT0057 / 040EMT0060 / 040EMT0070 / 040EMT0073 / 361EMT0040 / 361EMT0043), com extensão total de 175,7 Km

Art. 2º - Os usuários que necessitem executar transporte de carga nas rodovias e trechos com restrição determinada por esta Portaria deverão portar Autorizações Especiais de Trânsito - AET, encaminhando a documentação necessária à SINFRA-MT, especialmente com a comprovação:

- I. Que farão operações de carga e descarga em empresas, indústrias ou propriedades rurais situadas às margens das rodovias e trechos mencionados no artigo 1º, I, desta Portaria;
- II. Que possuam domicílio em propriedades nos trechos mencionados; ou
- III. Que estejam prestando serviço em obras de manutenção e recuperação das referidas vias terrestres.

Parágrafo Único - As Autorizações Especiais de Trânsito - AET que porventura forem expedidas permitindo o tráfego nas rodovias e trechos com restrição determinada por esta Portaria serão emitidas por viagem, podendo ser atribuído prazo de validade da AET após análise do processo, com prazo máximo de 180 (cento e oitenta) dias, de acordo com as orientações contidas no sítio eletrônico da Secretaria de Infraestrutura e Logística - SINFRA, no endereço <https://sinfralog.sinfra.mt.gov.br/portalaet/abrirConRequerimento.do>

Art. 3º - As AET emitidas com permissão de tráfego nas rodovias e trechos com restrição determinada por esta Portaria terão as seguintes disposições:

- I. Horário permitido para tráfego: do amanhecer ao pôr do sol, exceto para transporte e cargas vivas, que poderão trafegar em qualquer horário.
- II. trânsito permitido nos dias úteis e proibido, mesmo com AET, aos sábados, aos domingos e feriados.

Art. 4º - A não observância dos preceitos desta Portaria sujeita o infrator à autuação por infração de trânsito prevista no artigo 187, inciso I, da Lei 9.503/1997 (Código de Trânsito Brasileiro), bem como às medidas administrativas previstas, sem prejuízo de outras infrações de trânsito constatadas e das sanções previstas em Lei e demais normas da Secretaria de Estado de Infraestrutura e Logística - SINFRA.

Art. 5º - Esta Portaria entra em vigor na data de sua publicação, revogadas todas as disposições em contrário.

Cuiabá - MT, 03 de março de 2023.

RODRIGO ALONSO LEMES  
Superintendente de Operações de Rodovias  
SUOR/SALOC/SINFRA-MT

JOELSON OBREGÃO MATOSO  
Secretário Adjunto de Logística e Concessões  
SALOC/SINFRA-MT

MARCELO DE OLIVEIRA E SILVA  
Secretário de Estado de Infraestrutura e Logística  
SINFRA-MT

## PORTARIA Nº 080/2023/SAOR/SINFRA

A Secretaria de Estado de Infraestrutura e Logística, no uso de suas atribuições e prerrogativas legais, considerando as disposições da Lei Federal nº. 14.133, de 01 de abril de 2021, Art. 117, por meio do Secretário Adjunto de Obras Rodoviárias, **ENG.º NILTON DE BRITTO**, respaldado pela Portaria nº 016/2019/GS/SINFRA, de 21 de fevereiro de 2019, RESOLVE:

Art. 1º Nomear servidores como representantes da Secretaria de Estado de Infraestrutura e Logística para a fiscalização do **Instrumento Contratual nº 015/2023/SINFRA**, firmado com a empresa **MGU CONSTRUTORA E INCORPORADORA LTDA.**, cujo objeto é a **Execução dos serviços de implantação e pavimentação da rodovia MT-373, trecho: Perímetro Urbano de Juscimeira - MT-373, subtrecho: Entr. MT-140 - Cachoeira do Prata, com extensão de 11,83 km.**

Art. 2º Designar como **Fiscal de Obra** o servidor: o **Eng.º WILMAR RODRIGUES - Matrícula nº 107326**, com a missão de acompanhar e fiscalizar a execução do objeto do contrato, elaborar medições, calcular reajustes, propor aditivos de prazos e valores e executar demais atos atinentes à execução do objeto contratado, observando as cláusulas contratuais, a legislação e normas correlatas vigentes, e ao final, elaborar o Termo de Recebimento Provisório, conforme prevê a alínea "a", do artigo 140, Lei Federal nº. 14.133/2021.

Art. 3º Designar como **Fiscal Substituto** os servidores: o **Eng.º GUILHERME AFONSO SGUARIZI MACIEL - MATRÍCULA nº 322697 (Substituto 1)** e o **Eng.º EDMAR AUGUSTO DE OLIVEIRA SILVA - Matrícula nº 270713 (Substituto 2)**, com a missão de exercerem a função de Fiscal de Contrato nas ausências e/ou impedimentos legais do titular, competindo-lhe todas as prerrogativas estabelecidas no Artigo 2º desta portaria.

Art. 4º Designar como **Gestor do Contrato** as servidoras: **Eng.ª GABRIELLY PEREIRA FORTES DE OLIVEIRA (COORDENADORA DE EXECUÇÃO E FISCALIZAÇÃO DE OBRAS VI)**, **Eng.ª JULIA BRAGA DA SILVA (SUB-I)** e **JULIA TORRES MULLER (SUB-II)**, para em conjunto ou isoladamente exercerem a gestão do contrato, com a missão de acompanhamento gerencial, competindo-lhe zelar pela correta instrução dos processos de medições, reajustes, aditivos de prazos e valores, procedimentos de penalização e demais atos inerentes a gestão, de forma a zelar pelo fiel cumprimento de suas cláusulas e prazos.

Art. 5º. Esta portaria entra em vigor a partir da data de sua assinatura.

Registrada, Publicada, Cumpra-se.

Cuiabá, 01 de março de 2023.

**Eng.º Nilton de Britto**  
Secretário Adjunto de Obras Rodoviárias  
SAOR/SINFRA/MT  
(documento original assinado)

## PORTARIA Nº 081/2023/SAOR/SINFRA

A Secretaria de Estado de Infraestrutura e Logística, no uso de suas atribuições e prerrogativas legais, considerando as disposições da Lei Federal nº. 14.133, de 01 de abril de 2021, Art. 117, por meio do Secretário Adjunto de Obras Rodoviárias, **ENG.º NILTON DE BRITTO**, respaldado pela Portaria nº 016/2019/GS/SINFRA, de 21 de fevereiro de 2019, RESOLVE:

Art. 1º Nomear servidores como representantes da Secretaria de Estado de Infraestrutura e Logística para a fiscalização do **Instrumento Contratual nº 018/2023/SINFRA**, firmado com a **CONSTRUTORA BRIDGE LTDA.**, cujo objeto é a **Execução dos serviços de construção de uma ponte de concreto sobre o Rio Formoso, localizada na Rodovia MT-170, no município de Tangará da Serra - MT, com extensão de 60,00 m e largura de 8,80 m, totalizando uma área de 528,00 m².**

Art. 2º Designar como **Fiscal de Obra** o servidor: o **Eng.º ALEXANDRE DOS SANTOS ASSUNÇÃO TIBALDI - Matrícula nº 322717**, com a missão de acompanhar e fiscalizar a execução do objeto do contrato, elaborar medições, calcular reajustes, propor aditivos de prazos e valores e executar demais atos atinentes à execução do objeto contratado, observando as cláusulas contratuais, a legislação e normas correlatas vigentes, e ao final, elaborar o Termo de Recebimento Provisório, conforme prevê a alínea "a", do artigo 140, Lei Federal nº. 14.133/2021.

Art. 3º Designar como **Fiscal Substituto** os servidores: o **Eng.º FABRÍCIO SOUZA JURADO MOLINA - MATRÍCULA nº 65190 (Substituto 1)** e a **Eng.ª KELYS AUXILIADORA DO ESPIRITO SANTO - Matrícula nº 79464 (Substituto 2)**, com a missão de exercerem a função de Fiscal de Contrato nas ausências e/ou impedimentos legais do titular, competindo-lhe todas as prerrogativas estabelecidas no Artigo 2º desta portaria.

Art. 4º Designar como **Gestor do Contrato** os servidores: **Eng.ª FERNANDA BARROS (COORDENADORA DE EXECUÇÃO E FISCALIZAÇÃO DE OBRAS DE ARTES ESPECIAIS E CORRENTES)**, **Eng.º THIAGO QUEIROZ AMARAL DE OLIVEIRA (SUB-I)** e **JULIA TORRES MULLER (SUB-II)**, para em conjunto ou isoladamente exercerem a gestão do contrato, com a missão de acompanhamento gerencial, competindo-lhe zelar pela correta instrução dos processos de medições, reajustes, aditivos de prazos e valores, procedimentos de penalização e demais atos inerentes a gestão, de forma a zelar pelo fiel cumprimento de suas cláusulas e prazos.

Art. 5º. Esta portaria entra em vigor a partir da data de sua publicação.

Registrada, Publicada, Cumpra-se.

Cuiabá, 01 de março de 2023.

**Eng.º Nilton de Britto**  
Secretário Adjunto de Obras Rodoviárias  
SAOR/SINFRA/MT  
(documento original assinado)



## PORTARIA Nº 082/2023/SAOR/SINFRA

A Secretaria de Estado de Infraestrutura e Logística, no uso de suas atribuições e prerrogativas legais, considerando as disposições da Lei Federal nº. 14.133, de 01 de abril de 2021, Art. 117, por meio do Secretário Adjunto de Obras Rodoviárias, **ENG.º NILTON DE BRITTO**, respaldado pela Portaria nº 016/2019/GS/SINFRA, de 21 de fevereiro de 2019, RESOLVE:

Art. 1º Nomear servidores como representantes da Secretaria de Estado de Infraestrutura e Logística para a fiscalização do **Instrumento Contratual nº 021/2023/SINFRA**, firmado com o **CONSÓRCIO RETACON**, cujo objeto é a **Elaboração estudos, projetos básicos e projetos executivos de implantação, pavimentação e obras de arte especiais das Rodovias MT-160 e MT-235, trecho: Início PU São José do Rio Claro - Entr. MT249, inclusive estudos para fins de licenciamento ambiental, para os trechos especificados no anexo I e de acordo com o Sistema de Rodoviário Estadual - SRE.**

Art. 2º Designar como **Fiscal** a servidora: a **Eng.ª AYNÃ NEUMA LUZ CARVALHO - Matrícula nº 305606**, com a missão de acompanhar e fiscalizar os serviços, elaborar medições, calcular reajustes, propor aditivos de prazos e valores e executar demais atos atinentes à execução do objeto contratado, observando as cláusulas contratuais, a legislação e normas correlatas vigentes, e ao final, elaborar o Termo de Recebimento Provisório, conforme prevê a alínea "a", do artigo 140, Lei Federal nº. 14.133/2021.

Art. 3º Designar como **Fiscal Substituto** os servidores: o **Eng.º RONALD JEFFERSON LIMA SILVA ARAÚJO - Matrícula nº 305625 (Substituto 1)** e o **Eng.º MOISÉS KIM - Matrícula nº 57301 (Substituto 2)**, com a missão de exercerem a função de **Fiscal** de Contrato nas ausências e/ou impedimentos legais do titular, competindo-lhe todas as prerrogativas estabelecidas no Artigo 2º desta portaria.

Art. 4º Designar como **Gestor do Contrato** os servidores: **Eng.ª CAMILA REGINA EBERLE (SUPERINTENDENTE DE PROJETOS)**, **Eng.º JULIO XAVIER BERTULIO-SUB I** e **JULIA TORRES MULLER-SUB II**, para em conjunto ou isoladamente exercerem a gestão do contrato, com a missão de acompanhamento gerencial, competindo-lhe zelar pela correta instrução dos processos de medições, reajustes, aditivos de prazos e valores, procedimentos de penalização e demais atos inerentes a gestão, de forma a zelar pelo fiel cumprimento de suas cláusulas e prazos.

Art. 5º. Esta portaria entra em vigor a partir de sua assinatura.

Registrada, Publicada, Cumpra-se.

Cuiabá, 02 de março de 2023.

**Eng.º Nilton de Britto**  
Secretário Adjunto de Obras Rodoviárias  
SAOR/SINFRA/MT  
(documento original assinado)

SESP

SECRETARIA DE ESTADO DE SEGURANÇA PÚBLICA

**EXTRATO DO PRIMEIRO TERMO ADITIVO AO CONTRATO Nº  
103/2022/SESP**

**DA ESPÉCIE:** Termo Aditivo ao Contrato nº103/2022/SESP, que entre si celebram o ESTADO DE MATO GROSSO, por intermédio da **SECRETARIA DE ESTADO DE SEGURANÇA PÚBLICA - SESP** e a empresa **INTELBRAS S.A. INDÚSTRIA DE TELECOMUNICAÇÃO ELETRÔNICA BRASILEIRA.**

**DO OBJETO:** O presente Termo Aditivo tem por finalidade a **SUBSTITUIÇÃO DE MARCA/MODELO** de itens deste Contrato, cujo objeto consiste na aquisição de equipamentos de vídeo monitoramento, sendo switches e nobreaks senoidais.

**DISCRIMINAÇÃO DO OBJETO:** Fica substituído a marca/modelo dos 700 (setecentos) equipamentos de vídeo monitoramento deste contrato, relativo ao **Item 01 - Lote 04**, passando de SWITCH modelo: DAHUA/DH-PFS4206-4P-96 para modelo: SI 0402 PoE, em razão descontinuidade do produto no mercado, conforme especificações do 1º Termo Aditivo.

**DA RATIFICAÇÃO:** Ficam ratificadas todas as Cláusulas do Contrato inicial, bem como dos demais Termos Aditivos. E, por estarem de acordo e compromissados assinam o presente Termo Aditivo.

**PROCESSO Nº:** SESP-PRO-2022/51481.

**DATA DE ASSINATURA:** 03/03/2023.

**ASSINAM:** THIAGO VINÍCIUS PINHEIRO DA SILVA - SECRETÁRIO ADJUNTO DE SEGURANÇA PÚBLICA/CONTRATANTE e SUSANA AURORA BROCKVELD - INTELBRAS S.A. INDÚSTRIA DE TELECOMUNICAÇÃO ELETRÔNICA BRASILEIRA/CONTRATADA.

**EXTRATO DO PRIMEIRO TERMO ADITIVO AO CONTRATO Nº  
315/2021/SESP**

**DA ESPÉCIE:** Termo Aditivo ao Contrato nº315/2021/SESP, que entre si celebram o ESTADO DE MATO GROSSO, por intermédio da **SECRETARIA DE ESTADO DE SEGURANÇA PÚBLICA - SESP** e a empresa **ELEVAMAT CONSERVADORA DE ELEVADORES LTDA EPP.**

**DO OBJETO:** O presente Termo Aditivo tem por finalidade a **PRORROGAÇÃO DA VIGÊNCIA E ALTERAÇÃO DE ÍNDICE DE REAJUSTE** deste Contrato, cujo objeto consiste na contratação de empresa especializada na prestação de serviços de manutenção preventiva e corretiva elevador instalado no edifício onde funciona a Delegacia Especializada de Defesa da Mulher de Cuiabá, com fornecimento de todos os componentes e peças originais de primeiro uso, necessários à operação em conformidade com as especificações técnicas do fabricante.

**DA VIGÊNCIA:** Fica prorrogada a vigência do presente contrato por 12 (doze) meses, vigorando no período de 19/03/2023 a 18/03/2024.

**DO REAJUSTE:** Fica alterado o índice para concessão de reajuste de preços, passando a vigorar como índice de correção monetária geral o IPCA - Índice Nacional de Preços ao Consumidor Amplo ou outro índice que seja mais vantajoso para a Administração, conforme Resolução nº 005/2021 - CONDES.

**DA DOTAÇÃO ORÇAMENTÁRIA:** Unidade: PJC, Programa:519, Projeto/Atividade: 2760, Natureza da despesa:339039, Fonte: 150101, Valor Total: R\$21.000,00.

**DA RATIFICAÇÃO:** Ficam ratificadas todas as Cláusulas do Contrato inicial, bem como dos demais Termos Aditivos. E, por estarem de acordo e compromissados assinam o presente Termo Aditivo.

**PROCESSO Nº:** SESP-PRO-2022/29366.

**DATA DE ASSINATURA:** 01/03/2023.

**ASSINAM:** HEVERTON MOURETT DE OLIVEIRA - SECRETÁRIO ADJUNTO DE SEGURANÇA PÚBLICA/CONTRATANTE e GERALDO JOSÉ BARBACENA - ELEVAMAT CONSERVADORA DE ELEVADORES LTDA EPP/CONTRATADA.

**EXTRATO DO SEGUNDO TERMO ADITIVO AO CONTRATO Nº  
162/2017/SESP**

**DA ESPÉCIE:** Termo Aditivo ao Contrato nº162/2017/SESP, que entre si celebram o ESTADO DE MATO GROSSO, por intermédio da **SECRETARIA DE ESTADO DE SEGURANÇA PÚBLICA - SESP** e a empresa **ESPAÇO IMÓVEIS ADMINISTRAÇÃO E SERVIÇOS LTDA EPP.**

**DO OBJETO:** O presente Termo Aditivo tem por finalidade a **ALTERAÇÃO DO TIPO SOCIETÁRIO, ALTERAÇÃO DO ÍNDICE DE REAJUSTE, BEM COMO REAJUSTE DESTES CONTRATOS**, que tem como objeto a locação do imóvel terreno urbano situado na Rua Almirante Barroso, s/nº, Bairro Centro, município de Várzea Grande-MT, CEP:78.110-046, para ser utilizado como estacionamento da Delegacia Especializada de Defesa da Mulher, Criança e Idoso de Várzea Grande- MT.

**DA ALTERAÇÃO DO PREÂMBULO:** Fica alterado o tipo societário da empresa, em virtude da entrada em vigor da Lei nº 14.195, de 26/08/2021, que descreve em seu Art. 41 que as empresas individuais de responsabilidade limitada serão transformadas em sociedades unipessoais independentemente de qualquer alteração em seu ato constitutivo. Dessa forma, será procedido a substituição da sigla EIRELI para LTDA, conforme a seguir: **ESPAÇO IMÓVEIS ADMINISTRAÇÃO E SERVIÇOS LTDA EPP.**

**DO REAJUSTE:** Fica alterado o índice para concessão de reajuste de preços, passando a vigorar como índice de correção monetária geral o IPCA-Índice Nacional de Preços ao Consumidor Amplo, conforme Resolução nº01/2021 -CONDES, publicada no DOE nº28034, de 05/07/2021.

**DO VALOR:** Fica alterado o valor do contrato de comum acordo entre as partes, com base no Laudo de Avaliação nº 316/2022/SACID no percentual de 0,76903%, apurado no período de 12/2021 a 11/2022, ficando acrescido ao valor do Contrato a importância de R\$ 250,56, com aplicabilidade a partir de 26/12/2022 a 25/12/2023. O valor anual do Contrato passará para R\$ 32.832,00.

**DA DOTAÇÃO ORÇAMENTÁRIA:** Unidade:PJC, Projeto/Atividade: 2760, Natureza da despesa: 339039, Fonte:150101, Valor total da diferença: R\$250,56.

**DA RATIFICAÇÃO:** Ficam ratificadas todas as Cláusulas do Contrato inicial, bem como dos demais Termos Aditivos. E, por estarem de acordo e compromissados assinam o presente Termo Aditivo.

**PROCESSO Nº:** PJC-PRO-2022/07503.

**DATA DE ASSINATURA:** 02/03/2023.

**ASSINAM:** HEVERTON MOURETT DE OLIVEIRA - SECRETÁRIO ADJUNTO DE SEGURANÇA PÚBLICA/LOCATÁRIO e ESPAÇO IMÓVEIS ADMINISTRAÇÃO E SERVIÇOS LTDA EPP/LOCADORA.

**EXTRATO DO SEGUNDO TERMO ADITIVO AO CONTRATO Nº  
004/2017/SESP**

**DA ESPÉCIE:** Termo Aditivo ao Contrato nº004/2017/SESP, que entre si celebram o ESTADO DE MATO GROSSO, por intermédio da **SECRETARIA DE ESTADO DE SEGURANÇA PÚBLICA - SESP** e os locadores **CATARINO PEDROSO DE BARROS** e **SANTILIA NOBRE DE SOUSA**.

**DO OBJETO:** O presente Termo Aditivo tem por finalidade a PRORROGAÇÃO DA VIGÊNCIA E ALTERAÇÃO DO ÍNDICE DE REAJUSTE deste contrato, que tem por objeto a locação do imóvel, de Usufruto Vitalício dos Locadores, localizado na Av. Aníbal Toledo, nº 1557, Bairro Bom Pastor, município de Poconé, com a finalidade de abrigar a Delegacia de Polícia de Poconé.

**DO PRAZO:** Fica prorrogada a vigência do presente contrato por 36 (trinta e seis) meses, vigorando no período de 31/03/2023 a 30/03/2026.

**DO REAJUSTE:** Fica alterado o índice para concessão de reajuste de preços, passando a vigorar como índice de correção monetária geral o IPCA - Índice Nacional de Preços ao Consumidor Amplo, conforme Resolução nº 01/2021 - CONDES, publicada no DOE nº 28034, de 05/07/2021.

**DA DOTAÇÃO ORÇAMENTÁRIA:** Programa: 519, Projeto/Atividade:2760, Natureza da despesa: 339036, Fonte: 150101, Valor Mensal: R\$5.000,00, Valor Total 36 meses: R\$180.000,00.

**DA RATIFICAÇÃO:** Ficam ratificadas todas as Cláusulas do Contrato inicial, bem como dos demais Termos Aditivos. E, por estarem de acordo e compromissados assinam o presente Termo Aditivo.

**PROCESSO Nº:** SESP-PRO-2022/28814.

**DATA DE ASSINATURA:** 02/03/2023.

**ASSINAM:** HEVERTON MOURETT DE OLIVEIRA - SECRETÁRIO ADJUNTO DE SEGURANÇA PÚBLICA/LOCATÁRIO e CATARINO PEDROSO DE BARROS - SANTILIA NOBRE DE SOUZA/LOCADORES.

**PMMT**

**POLÍCIA MILITAR**

Portaria nr 47858

Exonera Policial Militar que tomará posse em cargo não cumulativo.

O COMANDANTE-GERAL DA POLÍCIA MILITAR DO ESTADO DE MATO GROSSO, no uso de suas atribuições legais conferidas pelo artigo 2º, combinado com o artigo 6º, incisos: V; XII e XV todos da Lei Complementar n.º 386, de 05 de março de 2010, consonante ainda com o pedido presente no Sigadoc n.º PM-OFI-2023/0001, resolve:

Art. 1.º Exonerar a pedido o(a) servidor(a) Cb PM Bruno Gonçalves Tamelini - RG PMMT 884.454, Matrícula 229728, CPF 019.924.681-50, do serviço ativo da Polícia Militar, que tomará posse em outro cargo não acumulável no (a) Município de Pontes e Lacerda - MT, a contar de 01/03/2023, com base no lastro normativo contido no artigo 153, combinado com o artigo 159, inciso I, todos da Lei Complementar n.º 555, de 29/12/2014, com as ressalvas contidas no artigo 185, § único, da mesma lei:

Art. 2.º A Diretoria de Gestão de Pessoas, por meio da Coordenadoria de Provisão, Desenvolvimento, Manutenção e Promoção - Gerência de Manutenção, deverá adotar todas as providências, junto à SEPLAG para proceder à exclusão do Ex - Policial Militar acima relacionado da folha de pagamento.

Art. 3.º O Ex- CB PM Bruno Gonçalves Tamelini deverá fazer a entrega do RG Funcional na sede do 6º Comando Regional em Cáceres-MT, no prazo máximo de 05 (cinco dias) a contar da publicação da presente portaria no Diário Oficial de Mato Grosso, fins de que o CR faça a remessa para o Setor de Identificação da DGP, sob pena de responsabilização.

Art. 4.º Após encerramento do prazo previsto no artigo anterior, caso não se tenha efetivado a entrega por parte do Ex- Policial Militar, o setor administrativo do CR deverá diligenciar junto ao mesmo para o recolhimento, remetendo o RG PM para o Setor de Identificação da DGP, tendo para tal o prazo de 05 (cinco) dias, contados a partir do encerramento do prazo previsto no artigo 3º da presente portaria.

Art. 5º Publique-se, registre-se e cumpra-se.

(Original Assinado)  
ALEXANDRE CORREA MENDES - CEL PM  
COMANDANTE-GERAL DA PMMT

**SFUDIC**

**SECRETARIA DE ESTADO DE EDUCAÇÃO**

**CONSELHO ESTADUAL DE EDUCAÇÃO  
ATO DA PRESIDÊNCIA**

**ATO 123/2023-CEE/MT**

**INTERESSADA:** ESCOLA ESTADUAL ALFREDO JOSE DA SILVA, localizada na Rua Tamoios, nº 55, Bairro: Maracanã, Município de Barra do Bugres-MT, mantida pela Secretaria de Estado de Educação de Mato Grosso. **DECISÃO:** Com fulcro no Processo Nº 1518/2018/SIPE-CEE/MT e no Parecer Pleno Nº 1/2023, aprovado em 28 de agosto de 2023, resolve INDEFERIR o pedido de autorização do Curso Técnico em Informática - Eixo Tecnológico: Informação e Comunicação - Ensino Médio Integrado à Educação Profissional-EMIEP. E **CONVALIDAR** os estudos realizados pelos estudantes matriculados, frequentes e concluintes do curso, nos períodos letivos de 2018, 2019 e 2020.

Conselho Estadual de Educação, em Cuiabá-MT, 03 de março de 2023.

**GELSON MENEGATTI FILHO**  
Presidente do CEE-MT

**CONSELHO ESTADUAL DE EDUCAÇÃO  
CÂMARA DE EDUCAÇÃO BÁSICA - CEB  
ATO DA PRESIDÊNCIA**

**ATO 072/2023-CEE/MT**

**INTERESSADA:** ESCOLA ESTADUAL INDÍGENA MAMAINDÊ, localizada na Aldeia Indígena Mamaindê Central, Terra Indígena Capitão Pedro, S/N, Município de Comodoro-MT, mantida pela Secretaria de Estado de Educação. **DECISÃO:** Com fulcro no Processo Nº 1513/2021/SIPE/CEE-MT e no Parecer CEB Nº 56/2023, aprovado em 07 de fevereiro de 2023, resolve conceder **NOVA AUTORIZAÇÃO** para oferta da Educação Básica, Etapas: Ensino Fundamental e Ensino Médio na Modalidade Educação Escolar Indígena, pelo período de 01/01/2023 a 31/12/2027. E convalidar os estudos dos discentes matriculados, frequentes e concluintes de etapas no ano letivo de 2022.

Conselho Estadual de Educação, em Cuiabá, MT, 01 de março de 2022.

**GELSON MENEGATTI FILHO**  
Presidente do CEE-MT

**ADRIANA TOMASONI**  
Presidente da CEB/CEE-MT

**CONSELHO ESTADUAL DE EDUCAÇÃO  
CÂMARA DE EDUCAÇÃO BÁSICA - CEB  
ATO DA PRESIDÊNCIA**

**ATO 109/2023-CEE/MT**

**INTERESSADA:** ESCOLA ESTADUAL INOCENCIA RACHID JAUDY, localizada na Rua Professora Niva Matos de Oliveira, nº 877, Bairro: São José, Município de Nobres-MT, mantida pela Secretaria de Estado de Educação. **DECISÃO:** Com fulcro no Processo Nº 1290/2022/SIPE/CEE-MT e no Parecer CEB Nº 92/2023, aprovado em 28 de fevereiro de 2023, resolve conceder **NOVA AUTORIZAÇÃO** para oferta da Educação Básica, Etapa: Ensino Fundamental, pelo período de 01/01/2023 a 31/12/2027.

Conselho Estadual de Educação, em Cuiabá, MT, 03 de março de 2023.

**GELSON MENEGATTI FILHO**  
Presidente do CEE-MT

**ADRIANA TOMASONI**  
Presidente da CEB/CEE-MT

**CONSELHO ESTADUAL DE EDUCAÇÃO  
CÂMARA DE EDUCAÇÃO BÁSICA - CEB  
ATOS DA PRESIDÊNCIA**

**ATO 090/2023-CEE/MT**

**INTERESSADA:** ESCOLA CANADENSE DE SINOP LTDA, localizada na Rua Oslo, S/N, bairro Residencial Recanto Suíço, Município de Sinop-MT, com CNPJ:32.347.922/0001-66, mantenedora da Maple Bear Sinop, localizada no mesmo endereço. **DECISÃO:** Com fulcro no Processo Nº 1393/2022/SIPE/CEE-MT e no Parecer CEB Nº 61/2023, aprovado em 28 de fevereiro de 2023, resolve reconhecer a **Transferência de Mantenedora para Escola Canadense de Sinop 2 LTDA, com CNPJ: 43.670.213/0001-33, a partir de 01/01/2023.**

**ATO 091/2023-CEE/MT**

**INTERESSADA:** ESCOLA ESTADUAL 14 DE FEVEREIRO, localizada na Avenida Bom Jesus, nº 531, Bairro: Centro, Município de Pontes e Lacerda-MT, mantida pela Secretaria de Estado de Educação. **DECISÃO:** Com fulcro no Processo Nº 436/2022/SIPE/CEE-MT e no Parecer CEB Nº 68/2023, aprovado em 28 de fevereiro de 2023, resolve reconhecer a **MUDANÇA DE DENOMINAÇÃO DA MANTIDA** para Escola Estadual Militar Tiradentes 1º Ten PM Carlos Henrique Paschoioto Scheifer, Município de Pontes e Lacerda-MT. A Mantenedora e a Mantida devem atender as recomendações do Parecer em epígrafe.

**ATO 092/2023-CEE/MT**

**INTERESSADA:** ESCOLA ESTADUAL ANDRE ANTONIO MAGGI, localizada na Avenida Rotary Internacional, nº 1006, Bairro: Jardim Participação I, Município de Rondonópolis-MT, mantida pela Secretaria de Estado de Educação. **DECISÃO:** Com fulcro no Processo Nº 1211/2022/SIPE/CEE-MT e no Parecer CEB Nº 69/2023, aprovado em 28 de fevereiro de 2023, resolve reconhecer a **MUDANÇA DE DENOMINAÇÃO DA MANTIDA** para Escola Estadual Militar Dom Pedro II André Antônio Maggi, Município de Rondonópolis-MT. A Mantenedora e a Mantida devem atender as recomendações do Parecer em epígrafe.

**ATO 093/2023-CEE/MT**

**INTERESSADA:** ESCOLA ESTADUAL JOSE DOMINGOS FRAGA, localizada na Rua Tenente Lira, nº 1.291, Bairro: Village, Município de Sorriso-MT, mantida pela Secretaria de Estado de Educação. **DECISÃO:** Com fulcro no Processo Nº 1928/2021/SIPE/CEE-MT e no Parecer CEB Nº 88/2023, aprovado em 28 de fevereiro de 2023, resolve conceder **AMPLIAÇÃO DE OFERTA** da Educação Básica, Etapas: Ensino Fundamental e Ensino Médio na Modalidade Educação de Jovens e Adultos - EJA, pelo período de 01/01/2023 a 31/12/2025.

**ATO 094/2023-CEE/MT**

**INTERESSADA:** ESCOLA ESTADUAL OSMAIR PINHEIRO DA SILVA, localizada na Avenida Amos Bernardino Zanchet, nº 828 E, Bairro: Centro, Município de Nova Maringá-MT, mantida pela Secretaria de Estado de Educação. **DECISÃO:** Com fulcro no Processo Nº 21/2022/SIPE/CEE-MT e no Parecer CEB Nº 90/2023, aprovado em 28 de fevereiro de 2023, resolve conceder **AMPLIAÇÃO DE OFERTA** da Educação Básica, Etapa: Ensino Médio na Modalidade Educação do Campo, pelo período de 01/01/2023 a 31/12/2025.

**ATO 095/2023-CEE/MT**

**INTERESSADA:** ESCOLA ESTADUAL VALE DO GUAPORE, localizada na Avenida Marechal Rondon, nº 2665, Bairro: Jardim Bela Vista, Município de Pontes e Lacerda-MT, mantida pela Secretaria de Estado de Educação. **DECISÃO:** Com fulcro no Processo Nº 1167/2022/SIPE/CEE-MT e no Parecer CEB Nº 72/2023, aprovado em 28 de fevereiro de 2023, resolve conceder **AMPLIAÇÃO DE OFERTA** da Educação Básica, Etapa: Ensino Médio, pelo período de 01/01/2023 a 31/12/2023.

**ATO 096/2023-CEE/MT**

**INTERESSADO:** CENTRO MUNICIPAL DE EDUCAÇÃO INFANTIL LUZIA MAGGI SCHEFFER, localizado na Rua do Cará, nº 1340, Bairro: Cidezal I, Município de Sapezal-MT, mantido pela Prefeitura Municipal de Sapezal, com CNPJ: 01.614.225/0001-09. **DECISÃO:** Com fulcro no Processo Nº 1625/2020/SIPE-CEE/MT e no Parecer CEB Nº 66/2023, aprovado em 28 de fevereiro de 2023, resolve conceder **CREDENCIAMENTO** para oferta da Educação Básica, a partir de 01/01/2023.

**ATO 097/2023-CEE/MT**

**INTERESSADO:** MASTER KHALIL, localizado na Avenida Ari Coelho, nº 799, Bairro: Cidade Salmem, Município de Rondonópolis-MT, mantido pelo Centro Educacional Khalil Zaher S/S LTDA, com CNPJ: 09.688.756/0001-40. **DECISÃO:** Com fulcro no Processo Nº 990/2022/SIPE/CEE-MT e no Parecer CEB Nº 87/2023, aprovado em 28 de fevereiro de 2023, resolve conceder **NOVA AUTORIZAÇÃO** para oferta da Educação Básica, Etapas: Ensino Fundamental e Ensino Médio, pelo período de 01/01/2023 a 31/12/2027.

**ATO 098/2023-CEE/MT**

**INTERESSADA:** ESCOLA ESPECIAL FREI GUMARU, localizada na Travessa Cururu, nº 66, Bairro: Cavalhada, Município de Cáceres-MT, mantida pela Associação de Pais e Amigos dos Excepcionais - APAE, com CNPJ: 03.550.100/0001-80. **DECISÃO:** Com fulcro no Processo Nº 1061/2019/SIPE/CEE-MT e no Parecer CEB Nº 78/2023, aprovado em 28 de fevereiro de 2023, resolve conceder **NOVA AUTORIZAÇÃO** para oferta da Educação Básica, Etapas: Ensino Fundamental na Modalidade Educação Especial e Ensino Fundamental nas Modalidades Educação de Jovens e Adultos/Educação Especial, pelo período de 01/01/2023 a 31/12/2027. E convalidar os estudos dos discentes, matriculados, frequentes e concluintes de etapas e modalidades nos anos letivos de 2016, 2017, 2018, 2019, 2020, 2021 e 2022.

**ATO 099/2023-CEE/MT**

**INTERESSADA:** ESCOLA CASTELO BRANCO, localizada na Rua Bento Alexandre dos Santos, Nº 641, Centro, Município de Mirassol D'Oeste-MT, mantida por Celma Conceição Cabrini - ME, com CNPJ: 37.515.376/0001-49. **DECISÃO:** Com fulcro no Processo Nº 1650/2021/SIPE/CEE-MT e no Parecer CEB Nº 93/2023, aprovado em 28 de fevereiro de 2023, resolve conceder **NOVA AUTORIZAÇÃO** para oferta da Educação Básica, Etapas: Educação Infantil, Ensino Fundamental e Ensino Médio, pelo período de 01/01/2023 a 31/12/2027. E convalidar os estudos dos discentes, matriculados, frequentes e concluintes de etapas nos anos letivos de 2021 e 2022.

**ATO 100/2023-CEE/MT**

**INTERESSADO:** CENTRO DE EDUCAÇÃO INFANTIL LUIZ FELIPE MARTINS MARQUES LUIZ, localizado na Rua Presidente Prudente, s/n, Módulo 06, Município de Juína -MT, mantido pela Prefeitura Municipal de Juína, com CNPJ: 15.359.201/0001-57. **DECISÃO:** Com fulcro no Processo Nº 299/2022/SIPE/CEE-MT e no Parecer CEB Nº 91/2023, aprovado em 28 de fevereiro de 2023, resolve conceder **NOVA AUTORIZAÇÃO** para oferta da Educação Básica, Etapa: Educação Infantil, pelo período de 01/01/2023 a 31/12/2027.

**ATO 101/2023-CEE/MT**

**INTERESSADA:** ESCOLA DE EDUCAÇÃO INFANTIL COMECINHO DE VIDA, localizada na Avenida Curitiba, nº 3325, Bairro: Bom Jesus, Município de Sorriso-MT, mantida por Galvagni & Galvagni LTDA, com CNPJ: 00.340.990/0001-07. **DECISÃO:** Com fulcro no Processo Nº 1090/2021/SIPE/CEE-MT e no Parecer CEB Nº 63/2023, aprovado em 28 de fevereiro de 2023, resolve conceder **NOVA AUTORIZAÇÃO** para oferta da Educação Básica, Etapa Educação Infantil, pelo período de 01/01/2023 a 31/12/2027. A Mantenedora e a Mantida devem atender as recomendações do Parecer em epígrafe.

**ATO 102/2023-CEE/MT**

**INTERESSADA:** ESCOLA MUNICIPAL SÃO PEDRO, localizada na Estrada Vicinal Terceira Sul, s/nº, Comunidade de São Pedro, Município de Paranaíta-MT, mantida pela Prefeitura Municipal de Paranaíta, com CNPJ: 03.239.043/0001-12. **DECISÃO:** Com fulcro no Processo Nº 1677/2021/SIPE/CEE-MT e no Parecer CEB Nº 79/2023, aprovado em 28 de fevereiro de 2023, resolve conceder **NOVA AUTORIZAÇÃO** para oferta da Educação Básica, Etapas: Educação Infantil e Ensino Fundamental na Modalidade de Educação do Campo, pelo período de 01/01/2023 a 31/12/2027. E convalidar os estudos dos discentes, matriculados, frequentes e concluintes de etapa e modalidade, no ano letivo de 2022.

**ATO 103/2023-CEE/MT**

**INTERESSADA:** ESCOLA MUNICIPAL PRESIDENTE COSTA E SILVA, localizada na Avenida Dona Nilza, nº 164 W, Bairro: Santa Cruz, Município de Juara-MT, mantida pela Prefeitura Municipal de Juara, com CNPJ: 15.072.663/0001-69. **DECISÃO:** Com fulcro no Processo Nº 1696/2021/SIPE/CEE-MT e no Parecer CEB Nº 73/2023, aprovado em 28 de fevereiro de 2023, resolve conceder **NOVA AUTORIZAÇÃO** para oferta da Educação Básica, Etapas: Educação Infantil e Ensino Fundamental, pelo período de 01/01/2023 a 31/12/2025. E convalidar os estudos dos discentes, matriculados, frequentes e concluintes de etapa, no ano letivo de 2022. A Mantenedora e a Mantida devem atender as recomendações do Parecer em epígrafe.

**ATO 104/2023-CEE/MT**

**INTERESSADA:** ESCOLA MUNICIPAL PAULO LOPES TEIXEIRA, localizada na Avenida Araguaia, s/n, Bairro: São Francisco, Município de Araguaína-MT, mantida pela Prefeitura Municipal de Araguaína, com CNPJ: 03.947.926/0001-87. **DECISÃO:** Com fulcro no Processo Nº 1710/2021/SIPE/CEE-MT e no Parecer CEB Nº 83/2023, aprovado em 28 de fevereiro de 2023, resolve conceder **NOVA AUTORIZAÇÃO** para oferta da Educação Básica, Etapas: Educação Infantil e Ensino Fundamental, pelo período de 01/01/2023 a 31/12/2027. E convalidar os estudos dos discentes, matriculados, frequentes e concluintes de etapa, nos anos letivos de 2018, 2019, 2020, 2021 e 2022.

**ATO 105/2023-CEE/MT**

**INTERESSADA:** ESCOLA DE EDUCAÇÃO INFANTIL PROFESSOR JOSÉ ALVES GOVÊA, localizada na Rua Maria Helena de Araújo, s/n, Bairro: Centro, Município de Nova Santa Helena-MT, mantida pela Prefeitura Municipal de Nova Santa Helena, com CNPJ: 04.214.704/0001-18. **DECISÃO:** Com fulcro no Processo Nº 1478/2021/SIPE/CEE-MT e no Parecer CEB Nº 70/2023, aprovado em 28 de fevereiro de 2023, resolve conceder **NOVA AUTORIZAÇÃO** para oferta da Educação Básica, Etapa: Educação Infantil, pelo período de 01/01/2023 a 31/12/2027.

**ATO 106/2023-CEE/MT**

**INTERESSADA:** ESCOLA MUNICIPAL PROF JARI EDGAR ZAMBIASI, localizada na Avenida Décio Torremocha Aguiar, nº 1260, Bairro: Cidade Alta, Município de Aripuanã -MT, mantida pela Prefeitura Municipal de Aripuanã, com CNPJ: 03.507.498/0001-71. **DECISÃO:** Com fulcro no Processo Nº **1020/2022/SIPE/CEE-MT** e no **Parecer CEB Nº 84/2023**, aprovado em 28 de fevereiro de 2023, resolve conceder **NOVA AUTORIZAÇÃO** para oferta da Educação Básica, Etapas: Ensino Fundamental e Ensino Fundamental na Modalidade Educação de Jovens e Adultos-EJA, pelo período de 01/01/2023 a 31/12/2027. E convalidar os estudos dos discentes, matriculados, frequentes e concluintes de etapa e modalidade, no ano letivo de 2022.

**ATO 107/2023-CEE/MT**

**INTERESSADA:** ESCOLA MUNICIPAL NOSSA SENHORA APARECIDA I, localizada na Rod MT 431, KM 17, Bairro: Projeto Beleza I, s/n, Município de Vila Rica-MT, mantida pela Prefeitura Municipal de Vila Rica, com CNPJ: 03.238.862/0001-45. **DECISÃO:** Com fulcro no Processo Nº **1588/2021/SIPE/CEE-MT** e no **Parecer CEB Nº 85/2023**, aprovado em 28 de fevereiro de 2023, resolve conceder **NOVA AUTORIZAÇÃO** para oferta da Educação Básica, Etapas: Educação Infantil e Ensino Fundamental na Modalidade Educação do Campo, pelo período de 01/01/2023 a 31/12/2027. E convalidar os estudos dos discentes, matriculados, frequentes e concluintes de etapa e modalidade, no ano letivo de 2022.

**ATO 108/2023-CEE/MT**

**INTERESSADA:** ESCOLA MUNICIPAL GESSY ANTÔNIO DA SILVA, localizada na Rua Floriano Peixoto, nº 332, Centro, Município de São Pedro da Cipa-MT, mantida pela Prefeitura Municipal de São Pedro da Cipa, com CNPJ: 37.464.948/0001-08. **DECISÃO:** Com fulcro no Processo Nº **1350/2021/SIPE/CEE-MT** e no **Parecer CEB Nº 86/2023**, aprovado em 28 de fevereiro de 2023, resolve conceder **NOVA AUTORIZAÇÃO** para oferta da Educação Básica, Etapa: Ensino Fundamental, pelo período de 01/01/2023 a 31/12/2027. E convalidar os estudos dos discentes, matriculados, frequentes de etapa, no ano letivo de 2022.

**ATO 109/2023-CEE/MT**

**INTERESSADA:** ESCOLA ESTADUAL INOCENCIA RACHID JAUDY, localizada na Rua Professora Niva Matos de Oliveira, nº 877, Bairro: São José, Município de Nobres-MT, mantida pela Secretaria de Estado de Educação. **DECISÃO:** Com fulcro no Processo Nº **1290/2022/SIPE/CEE-MT** e no **Parecer CEB Nº 92/2023**, aprovado em 28 de fevereiro de 2023, resolve conceder **NOVA AUTORIZAÇÃO** para oferta da Educação Básica, Etapa: Ensino Fundamental, pelo período de 01/01/2023 a 31/12/2027.

**ATO 110/2023-CEE/MT**

**INTERESSADA:** ESCOLA ESTADUAL TEOTONIO CARLOS DA CUNHA NETO, localizada na Rua S, Esquina com SQ19, s/nº, Bairro: Setor Gameleira, Município de Confresa-MT, mantida pela Secretaria de Estado de Educação. **DECISÃO:** Com fulcro no Processo Nº **1209/2022/SIPE/CEE-MT** e no **Parecer CEB Nº 81/2023**, aprovado em 28 de fevereiro de 2023, resolve conceder **NOVA AUTORIZAÇÃO** para oferta da Educação Básica, Etapa: Ensino Fundamental, pelo período de 01/01/2023 a 31/12/2027.

**ATO 111/2023-CEE/MT**

**INTERESSADA:** ESCOLA ESTADUAL ROBERVAL COSTA REIS, localizada no Projeto de Assentamento Porto Velho, s/n, Colônia Santa Terezinha, Município de Santa Terezinha-MT, mantida pela Secretaria de Estado de Educação. **DECISÃO:** Com fulcro no Processo Nº **1890/2019/SIPE/CEE-MT** e no **Parecer CEB Nº 82/2023**, aprovado em 28 de fevereiro de 2023, resolve conceder **NOVA AUTORIZAÇÃO** para oferta da Educação Básica, Etapas: Ensino Fundamental e Ensino Médio na Modalidade Educação do Campo; Ensino Fundamental e Ensino Médio na Modalidade Educação de Jovens e Adultos-EJA; e Ensino Médio nas Modalidades Educação de Jovens e Adultos-EJA/Educação Escolar Indígena, pelo período de 01/01/2023 a 31/12/2027. E convalidar os estudos dos discentes, matriculados, frequentes e concluintes de etapas e modalidades, nos anos letivos de 2015, 2016, 2017, 2018, 2019, 2020, 2021 e 2022.

**ATO 112/2023-CEE/MT**

**INTERESSADA:** ESCOLA ESTADUAL 29 DE SETEMBRO, localizada na Avenida Santo Antônio, s/n, Centro, Município de Novo Santo Antônio-MT, mantida pela Secretaria de Estado de Educação. **DECISÃO:** Com fulcro no Processo Nº **1555/2021/SIPE/CEE-MT** e no **Parecer CEB Nº 67/2023**, aprovado em 28 de fevereiro de 2023, resolve conceder **NOVA AUTORIZAÇÃO** para oferta da Educação Básica, Etapas: Ensino Médio; Ensino Fundamental e Ensino Médio na Modalidade Educação de Jovens e Adultos-EJA; e Ensino Médio na Modalidade Educação do Campo, pelo período de 01/01/2023 a 31/12/2027. E convalidar os estudos dos discentes, matriculados, frequentes e concluintes de etapas e modalidades, no ano letivo de 2022.

**ATO 113/2023-CEE/MT**

**INTERESSADA:** ESCOLA ESTADUAL PROFESSORA MARIA ESTHER PERES, localizada na Rua 01, Quadra 7, s/nº, Setor Sul, Município de Vila Rica-MT, mantida pela Secretaria de Estado de Educação. **DECISÃO:** Com fulcro no Processo Nº **795/2022/SIPE/CEE-MT** e no **Parecer CEB Nº 101/2023**, aprovado em 28 de fevereiro de 2023, resolve conceder **NOVA AUTORIZAÇÃO** para oferta da Educação Básica, Etapas: Ensino Fundamental e Ensino Médio; Ensino Fundamental e Ensino Médio na Modalidade Educação de Jovens e Adultos-EJA; e Ensino Médio na Modalidade Educação do Campo, pelo período de 01/01/2023 a 31/12/2027. E a convalidar os estudos dos discentes, matriculados, frequentes e concluintes de etapas e modalidades, nos anos letivos de 2021 e 2022.

**ATO 114/2023-CEE/MT**

**INTERESSADA:** ESCOLA ESTADUAL PROFESSOR NILO POVOAS, localizada na Avenida Marechal Rondon, nº 325, Centro, Município de Nobres-MT, mantida pela Secretaria de Estado de Educação. **DECISÃO:** Com fulcro no Processo Nº **1080/2022/SIPE/CEE-MT** e no **Parecer CEB Nº 59/2023**, aprovado em 28 de fevereiro de 2023, resolve conceder **NOVA AUTORIZAÇÃO** para oferta da Educação Básica, Etapa Ensino Médio, pelo período de 01/01/2023 a 31/12/2025. A Mantenedora e a Mantida devem atender as recomendações do Parecer em epígrafe.

**ATO 115/2023-CEE/MT**

**INTERESSADA:** ESCOLA ESTADUAL DR. ARTUR ANTUNES MACIEL, localizada na Rua Paulo Carneiro de Silva, nº 45 N, Bairro: Módulo 2, Município de Juína-MT, mantida pela Secretaria de Estado de Educação. **DECISÃO:** Com fulcro no Processo Nº **1376/2022/SIPE-CEE/MT** e no **Parecer CEB Nº 65/2023**, aprovado em 28 de fevereiro de 2023, resolve conceder **CONVALIDAÇÃO** dos estudos realizados pelos discentes matriculados, frequentes e concluintes das Etapas: Ensino Fundamental e Ensino Médio na Modalidade Educação de Jovens e Adultos-EJA, no ano letivo de 2021.

**ATO 116/2023-CEE/MT**

**INTERESSADA:** ESCOLA ESTADUAL 13 DE MAIO, localizada na Rua Amazonas, S/N, Setor dos Esportes, Município de Porto Alegre do Norte-MT, mantida pela Secretaria de Estado de Educação. **DECISÃO:** Com fulcro no Processo Nº **1201/2022/SIPE-CEE/MT** e no **Parecer CEB Nº 111/2023**, aprovado em 28 de fevereiro de 2023, resolve conceder **CONVALIDAÇÃO** dos estudos realizados pelos discentes matriculados, frequentes e concluintes das Etapa Ensino Médio, no ano letivo de 2019, 2020 e 2021.

**ATO 117/2023-CEE/MT**

**INTERESSADA:** YPY EDUCACIONAL - CONHECIMENTO CIENTÍFICO GLOBALIZADO, localizado na Avenida Benevides de Almeida, Nº 223, Bairro: Vila Aurora II, Município de Rondonópolis-MT, mantido pelo S.DE A. Vieira Educacional, com CNPJ: 14.784.014/0001-58. **DECISÃO:** Com fulcro no Processo Nº **896/2022/SIPE/CEE-MT** e no **Parecer CEB Nº 74/2023**, aprovado em 28 de fevereiro de 2023, resolve conceder **AUTORIZAÇÃO DE POLO** para oferta da Educação Básica, Etapas: Ensino Fundamental (2º segmento) e Ensino Médio nas Modalidades Educação de Jovens e Adultos-EJA/Educação à Distância-EaD, na Av. Florianópolis, nº 603, Centro Leste, Município de Primavera do Leste-MT, pelo período de 28/02/2023 a 31/12/2024.

**ATO 118/2023-CEE/MT**

**INTERESSADA:** ESCOLA ESTADUAL RUBEM ALVES, localizada no Assentamento Zumbi dos Palmares II, s/nº, Bairro: Estrada Eloa, Município de Claudia-MT, mantida pela Secretaria de Estado de Educação. **DECISÃO:** Com fulcro no Processo Nº **382/2022/SIPE/CEE-MT** e no **Parecer CEB Nº 75/2023**, aprovado em 28 de fevereiro de 2023, resolve **INDEFERIR** o pedido de Credenciamento para oferta da Educação Básica.

**ATO 119/2023-CEE/MT**

**INTERESSADA:** ESCOLA ESTADUAL RUBEM ALVES, localizada no Assentamento Zumbi dos Palmares II, s/nº, Bairro: Estrada Eloa, Município de Claudia-MT, mantida pela Secretaria de Estado de Educação. **DECISÃO:** Com fulcro no Processo Nº **383/2022/SIPE/CEE-MT** e no **Parecer CEB Nº 76/2023**, aprovado em 28 de fevereiro de 2023, resolve **INDEFERIR** o pedido de **Autorização** para oferta da Educação Básica, Etapas: Ensino Fundamental e Ensino Médio na Modalidade Educação do Campo, e Ensino Fundamental nas Modalidades Educação de Jovens e Adultos-EJA/Educação do Campo.

**ATO 120/2023-CEE/MT**

**INTERESSADA:** ESCOLA ESTADUAL FERNANDO LEITE DE CAMPOS, localizada na Avenida Alzira Santana, nº 347, Bairro: Centro, Município de Várzea Grande-MT, mantida pela Secretaria de Estado de Educação. **DECISÃO:** Com fulcro no Processo Nº **809/2021/SIPE/CEE-MT** e no **Parecer CEB Nº 80/2023**, aprovado em 28 de fevereiro de 2023, resolve **INDEFERIR** o pedido de Nova Autorização para oferta da Educação Básica, Etapas: Ensino Fundamental e Ensino Médio.

**ATO 121/2023-CEE/MT**

**INTERESSADA: AMERICA KIDS EDUCACAO INFANTIL BILINGUE**, localizada na Avenida Brasília, Nº 1078, Bairro: Jardim das Américas, Município de Cuiabá-MT, mantida pela América Kids Berçário e Pré-escola LTDA, com CNPJ: 13.207.355/0001-06. **DECISÃO:** Com fulcro no Processo Nº 793/2022/SIPE/CEE-MT e no Parecer CEB Nº 71/2023, aprovado em 28 de fevereiro de 2023, resolve **INDEFERIR** o pedido de Convalidação dos estudos realizados no ano letivo de 2021.

**ATO 122/2023-CEE/MT**

**INTERESSADA: ESCOLA FUTURO FORMACAO PROFISSIONAL**, localizada na Avenida Antônio André Maggi, Nº 830, Bairro: Centro, Município de Sapezal-MT, mantida por DARLAN GREZELE ME, com CNPJ: 08.534.832/0001-08. **DECISÃO:** Com fulcro no Processo Nº 1401/2022/SIPE/CEE-MT e no Parecer CEB Nº 77/2023, aprovado em 28 de fevereiro de 2023, resolve conceder **AUTORIZAÇÃO DE POLO** para oferta da Educação Básica, Etapas: Ensino Fundamental e Ensino Médio nas Modalidades Educação de Jovens e Adultos-EJA e Educação a Distância-EaD, no Município de Chapada dos Guimarães-MT, pelo período de 28/02/2023 a 31/12/2026.

Conselho Estadual de Educação, em Cuiabá-MT, 03 de março de 2023.

**GELSON MENEGATTI FILHO**  
Presidente do CEE-MT

**ADRIANA TOMASONI**  
Presidente da CEB/CEE-MT

**CONSELHO ESTADUAL DE EDUCAÇÃO**  
**CÂMARA DE EDUCAÇÃO PROFISSIONAL E DE EDUCAÇÃO**  
**SUPERIOR - CEPS**  
**ATOS DA PRESIDÊNCIA**

**ATO 124/2023-CEE/MT**

**INTERESSADO (A): INSTITUIÇÃO DE ENSINO CHARLES BABBAGE**, localizada na Avenida Tenente Coronel Duarte, Nº 397, Bairro: Centro, Município de Cuiabá/MT, mantida pela E-Cuiabá Soluções para Internet LTDA, com CNPJ: 05.026.955/0001-31. **DECISÃO:** Com fulcro nos Processos 642/2021/SIPE-CEE/MT e SEDUC-PRO-2022/56929 e no Parecer CEPS Nº 20/2023, aprovado em 07 de fevereiro de 2023, resolve conceder **AUTORIZAÇÃO, em caráter excepcional**, para oferta do Curso de Educação Profissional Técnica de Nível Médio em Eletrotécnica na Modalidade Educação a Distância-EaD, em sua sede, no Município de Cuiabá-MT, com 20% da carga horária na forma presencial e o Estágio PRESENCIAL, por 2 (dois) anos, no período de 06/03/2023 a 06/03/2025.

Conselho Estadual de Educação, em Cuiabá/MT, 06 de março de 2023.

**GELSON MENEGATTI FILHO**  
Presidente do CEE-MT

**ANA MARIA DI RENZO**  
Presidente da CEPS/CEE-MT

**EDITAL Nº 001/2023-CEE/MT**

**A COMISSÃO ESPECIAL** designada pelo **CONSELHO ESTADUAL DE EDUCAÇÃO DE MATO GROSSO - CEE/MT**, conforme consta na Portaria nº 018/2023-/CEE-MT, publicada no Diário Oficial nº 28.447, do dia 01 de março de 2023, página 41, e nos termos do que dispõem a LC nº 49/98, de 1º de outubro de 1998, e alterações decorrentes das Leis Complementares 209, de 12 de janeiro de 2005, modificada em parte pelas LC nº 323/2008 e 346/2009, tendo a finalidade de dar inteiro cumprimento ao que preceituam o art. 37 e seguintes da referida Lei Complementar nº 49/98 e a Resolução Normativa nº 004/2022-CEE/MT, publicada no Diário Oficial do dia 16 de maio de 2022, páginas 32 e 33, que regulamenta o processo de escolha de Conselheiros, Titular e Suplente, do Conselho Estadual de Educação de Mato Grosso-CEE/MT, torna público o presente Edital de chamada para a recomposição de membros nas vagas existentes deste Colegiado, de acordo com os seguintes procedimentos e cronograma, devidamente aprovado em Plenária do dia 06 de março de 2023.

**1. DA COMISSÃO ESPECIAL**

O processo de escolha de Conselheiros Titulares e Suplentes nas vagas existentes, em 2023, nos termos das Leis Complementares 49/98, de 1º de outubro de 1998, e alterações e a Resolução Normativa nº 004/2022-CEE/MT, será realizado sob a responsabilidade desta Comissão Especial constituída pela Portaria nº 018/2023-CEE/MT, de 28 de fevereiro de 2023, publicada no Diário Oficial nº 28.447, do dia 01/03/2023, página 41, instalada no dia 28 de fevereiro de 2023, no prédio sede do Conselho Estadual de Educação de Mato Grosso, localizado na Avenida Historiador Rubens de Mendonça, nº 800, Bairro Baú, nesta Capital, www.cee.mt.gov.br.

**2. DAS VAGAS EXISTENTES POR SEGMENTO REPRESENTATIVO NAS RESPECTIVAS CÂMARAS**

- 2.1. CÂMARA DE EDUCAÇÃO BÁSICA - CEB
- Representantes do Sindicato dos Trabalhadores da Educação Pública Básica - 01 (um) Titular e 02 (dois) Suplentes - por 04 (quatro) anos, no período de 12/04/2023 a 12/04/2027;
  - Representantes do Sindicato dos Estabelecimentos de Ensino Privado do Estado de Mato Grosso-SINEPE/MT- 01 (um) Titular e 02 (dois) Suplentes - por 04 (quatro) anos, no período de 12/04/2023 a 12/04/2027;
  - Representantes dos Secretários Municipais de Educação - 01 (um) Titular e 02 (dois) Suplentes - por 04 (quatro) anos, no período de 12/04/2023 a 12/04/2027;
  - Representantes da Educação Escolar Indígena - 01 (um) Titular e 02 (dois) Suplentes, por 04 (quatro) anos, no período de 12/04/2023 a 12/04/2027;
  - Representantes do Conselho Estadual de Defesa dos Direitos da Criança e do Adolescente - 01 (um) Titular e 02 (dois) Suplentes, por 04 (quatro) anos, no período de 12/04/2023 a 12/04/2027;
  - Representantes da Educação Especial - 01 (um) Titular e 02 (dois) Suplentes, por 04 (quatro) anos, no período de 12/04/2023 a 12/04/2027;
  - Representantes da Secretaria de Estado de Educação - 01 (um) Titular e 02 (dois) Suplentes, por 04 (quatro) anos, no período de 12/04/2023 a 12/04/2027.

**2.2. CÂMARA DE EDUCAÇÃO PROFISSIONAL E DE EDUCAÇÃO SUPERIOR - CEPS**

- Representantes das Instituições Ensino Superior - 01 (um) Titular e 02 (dois) Suplentes, por 04 (quatro) anos, no período de 12/04/2023 a 12/04/2027;
- Representantes do Sindicato dos Estabelecimentos de Ensino Privado do Estado de Mato Grosso-SINEPE/MT- 01 (um) Titular e 02 (dois) Suplentes - por 04 (quatro) anos, no período de 12/04/2023 a 12/04/2027;
- Representantes do Sindicato dos Trabalhadores da Educação Superior - 01 (um) Titular e 02 (dois) Suplentes - por 04 (quatro) anos, no período de 12/04/2023 a 12/04/2027;
- Representantes das Instituições de Ensino Público de Educação Profissional - 01 (um) Titular e 02 (dois) Suplentes, por 04 (quatro) anos, no período de 12/04/2023 a 12/04/2027;
- Representantes da Secretaria de Estado de Ciência e Tecnologia - 01 (um) Titular e 02 (dois) Suplentes, por 04 (quatro) anos, no período de 12/04/2023 a 12/04/2027.

**3. CRONOGRAMA DE AÇÕES**

3.1. De 08 a 13 de março de 2023: manifestação formal à Comissão por parte de possíveis Órgãos/Entidades que desejam postular vaga, devidamente comprovada para o Segmento representativo observando o funcionamento e/ou atuando regularmente a, pelo menos, dois (2) anos no estado de Mato Grosso, devendo ser comprovada a base territorial no estado, instruindo processo com:

- Ofício de encaminhamento;
- Requerimento;
- Documentos de constituição tais como: Estatuto, Regimento, última Ata de Eleição e Posse atualizada com o devido registro no serviço notarial competente, inscrição no Cadastro Nacional de Pessoa Jurídica (CNPJ), Lei ou Decreto da Entidade/Orgão. No caso de apresentação de cópias, estas deverão ser autenticadas nos termos da Lei 13.726/2018;

3.1.1. Protocolar no CEE/MT, impreterivelmente, até às 17h, do dia 13/03/2023;

3.2. Dia 14 de março de 2023: divulgação por meio do site oficial do CEE/MT das entidades participantes do processo de escolha, após o recebimento dos documentos para habilitação, análise e aprovação pela Comissão;

3.3. De 15 a 20 de março de 2023: período para interposição de recurso da decisão constante do item 3.2, impreterivelmente, até às 17h do dia 20/03/2023;

3.3.1. Dia 21 de março de 2023: Divulgação pós interposição de recurso, por meio do site oficial do CEE/MT das entidades participantes do processo de escolha;

3.4. De 22 de março a 27 de março de 2023: período em que as Entidades consideradas habilitadas a participar do processo de escolha deverão proceder entre si, em âmbito interno de cada Segmento, bem como em Segmentos isolados, à seleção de 3 (três) nomes, os quais irão compor a Lista Tríplice acompanhada da Ata da reunião, que realizou as escolhas dos representantes dos segmentos, devendo ser entregue mediante protocolo, impreterivelmente, até às 17h, do dia 27/03/2023;

3.5. De 28 a 29 de março de 2023: período de consulta aos Segmentos e suas Entidades habilitadas pela Comissão Especial para indicação de 3 (três) nomes, protocolando no CEE/MT, impreterivelmente, até às 17h do dia 29/03/2023;

3.6. De 30 a 31 de março de 2023: período para os Segmentos devolverem a Lista Única com a votação dos nomes constantes na Lista Tríplice de acordo com o formulário encaminhado pela Comissão Especial, por meio de protocolo no CEE/MT, impreterivelmente, até às 17h do dia 31/03/2023;

3.7. Dia 03 de abril de 2023, às 8h: organização, pela Comissão Especial,

das Listas Tríplices encabeçadas pelos mais votados;  
3.8. Dia 03 de abril de 2023, às 14h: apresentação do resultado final à Presidência do CEE/MT.

#### 4. DAS DISPOSIÇÕES GERAIS

- 4.1. Os segmentos representativos que congregam mais de uma entidade devidamente habilitada pela Comissão reunirão entre si, no prazo correspondente para proceder às indicações e encaminhamentos das Listas Tríplices na fase inicial, acompanhada da Ata da Reunião assinada pelos membros das entidades postulantes;
- 4.2. Somente serão admitidas as indicações quando participarem do processo no mínimo cinquenta por cento (50%) mais um do total das Entidades habilitadas dos Segmentos com mais de quatro (4) instituições;
- 4.3. As indicações deverão incidir sobre brasileiros natos ou naturalizados, podendo recair em nome de pessoas que não sejam de associados ou de titulares das entidades consultadas de cada Segmento;
- 4.4. Em caso de empate, a escolha recairá sobre o de maior idade;
- 4.5. A Lista Tríplice deverá ser acompanhada de "Currículo Vitae" resumido dos indicados, contendo, além das informações acadêmica e profissional, os dados pessoais CPF, RG, endereço residencial e comercial, telefone comercial, residencial e ou móvel, e-mail, e demais contatos dos indicados;
- 4.6. Só será aceita uma Lista Tríplice por Segmento;
- 4.7. No caso de a representação do Segmento não encaminhar a Lista Tríplice, no prazo aqui estipulado correspondente, a vaga permanecerá aberta para posterior preenchimento;
- 4.8. Os Segmentos representativos que congregam mais de uma Entidade reunirão entre si, no prazo correspondente, para proceder as indicações e encaminhamento da Lista Tríplice, na fase inicial, recomendando-se a escolha de delegação, entre as mesmas, para votação dos nomes da Lista Tríplice relativamente aos Segmentos participantes das respectivas Câmaras;
- 4.9. A Lista Única de cada Câmara será apresentada aos Segmentos, no âmbito das respectivas Câmaras, que votarão em apenas um nome de cada segmento da Câmara;
- 4.9.1. Em caso de empate, a escolha será pelo critério de maior idade;
- 4.10. De acordo com o parágrafo 2º, do artigo 4º, da Resolução Normativa nº 004/2022-CEE/MT, publicada no Diário Oficial do dia 16 de maio de 2022, páginas 32 e 33, terão direito a votar e ser votado somente as Entidades habilitadas em seus respectivos Segmentos participantes e que estão concorrendo às vagas existentes nos termos de cada Edital de chamada;
- 4.11. Os Conselheiros terão mandato de quatro anos, sendo permitida apenas uma recondução imediata ao cargo de titular ou suplente, em qualquer um dos Segmentos das Câmaras que os representam;
- 4.12. Serão indicados para nomeação os nomes de 03 (três) representantes por Segmento, possibilitando a substituição imediata em caso de vacância do titular e do primeiro suplente;
- 4.13. Havendo vagas remanescentes, por motivo de não cumprimento de qualquer um dos itens constantes do presente Edital, a escolha de Conselheiros Titulares e Suplentes será mediante nova convocação do CEE/MT para preenchimento da respectiva representação;
- 4.14. Os demais casos não declinados neste Edital serão objetos de decisão desta Comissão Especial, com possibilidade de recurso ao Pleno do CEE/MT, em até 48 horas;
- 4.15. Os conselheiros eleitos como Titulares e Suplentes deverão apresentar os documentos, conforme Decreto nº 5, de 2 de janeiro de 2015, do estado de Mato Grosso;
- 4.16. Os documentos deverão ser entregues no CEE-MT, localizado na Avenida Historiador Rubens de Mendonça, nº 800, Bairro Baú, nesta Capital, e as publicações serão disponibilizadas no *sítio* eletrônico [www.cee.mt.gov.br](http://www.cee.mt.gov.br).

Cuiabá-MT, 06 de março de 2023.

**GELSON MENEGATTI FILHO**  
Presidente do CEE-MT

**Extrato de Contrato Chamada Pública 014/2023** A Secretária de Estado de Educação do Estado de Mato Grosso, no uso de suas atribuições, por intermédio da Câmara de Negócios da Alimentação Escolar da Diretoria Regional de Educação do Polo do **Município de Rondonópolis/MT**, para o **Município de Alto Taquari/MT** torna público o presente contrato, oriundo da **Chamada Pública n.º 014/2023**, segundo Resolução 06/2020/FNDE/PNAE, e legislação vigente, para aquisição de gêneros alimentícios oriundos da agricultura familiar, para compor a alimentação escolar do município de Alto Taquari/MT, **Contratante:** CDCE da Escola Estadual Carlos Irigaray Filho. **Contratado:** André Alexandre de Moura, CPF/MF nº 000.692.471-96, R\$ 14.066,90. **Contratante:** CDCE da Escola Estadual Dennis Manerich de Oliveira, **Contratadas:** André Alexandre de Moura, inscrita no CPF nº 000.692.471-96, R\$ 4.482,33, Rondonópolis/MT/2023.

**Extrato de Contrato Chamada Pública 005/2023** A Secretária de Estado de Educação do Estado de Mato Grosso, no uso de suas atribuições, por intermédio da Câmara de Negócios da Alimentação Escolar da Diretoria Regional de Educação do **Município de Rondonópolis/MT**, para o **Município de Itiquira/MT**, torna público o presente contrato, oriundo da **Chamada Pública n.º 005/2023**, segundo Resolução 06/2020/FNDE/PNAE, e legislação vigente, para aquisição de gêneros alimentícios oriundos da agricultura familiar, para compor a alimentação escolar do município de Itiquira/MT. **Contratante:** CDCE da Escola Estadual Dom Aquino Corrêa. **Contratada:** Cooperativa Mista dos Produtores Agropecuaristas de Itiquira e Regia- COOPERUNA, inscrita no CNPJ nº 11.967.613/0001-19, R\$ 164.640,63. **Contratante:** CDCE da Escola Estadual Bonifácio Sachetti. **Contratado:** Cooperativa Mista dos Produtores Agropecuaristas de Itiquira e Regia- COOPERUNA, inscrita no CNPJ nº 11.967.613/0001-19, R\$ 104.933,85., Rondonópolis/MT/2023.

**Extrato De Contrato Pregão Presencial RP nº 002/2023, Acorizal** A Secretária de Estado de Educação do Estado de Mato Grosso, no uso de suas atribuições, por intermédio da **Câmara De Negócios Da Alimentação Escolar Da DRE De Várzea Grande/MT**, torna público o presente contrato, oriundo do **Pregão Presencial com RP nº 002/2023 - Acorizal**, Ata de Registro de Preços n.º 002/2023, segundo a Resolução nº 06/2020/FNDE/PNAE, e legislação vigente, para aquisição de gêneros alimentícios, para compor a alimentação escolar do Município de Acorizal/MT. **Contratante** EE Pio Machado, **Contratado:** a) Naka Express Gêneros Alimentícios LTDA, CNPJ 28.072.565/0001-01, R\$ 5.205,83; b) G. Manoel da Silva - ME, CNPJ 12.514.236/0001-25, R\$ 127.877,96; **Contratante** EE Ponce de Arruda. **Contratado:** a) Naka Express Gêneros Alimentícios LTDA, CNPJ 28.072.565/0001-01, R\$ R\$ 1.031,68; b) G. Manoel da Silva - ME, CNPJ 12.514.236/0001-25, R\$ 37.008,92; **Contratante** EE Cezina Antônia Botelho, **Contratado:** a) Naka Express Gêneros Alimentícios LTDA, CNPJ 28.072.565/0001-01, R\$ 1.007,50; b) G. Manoel da Silva - ME, CNPJ 12.514.236/0001-25, R\$ 36.551,73; **Contratante** EE Dom Antônio Campelo. **Contratado:** a) Naka Express Gêneros Alimentícios LTDA, CNPJ 28.072.565/0001-01, R\$ 2.034,02; b) G. Manoel da Silva - ME, CNPJ 12.514.236/0001-25, R\$ 48.844,49; Várzea Grande/MT/2023.

**Extrato de Contrato Pregão Presencial 003/2023** A Secretária de Estado de Educação do Estado de Mato Grosso, no uso de suas atribuições, por intermédio da **Câmara de Negócios da Alimentação Escolar da Diretoria Regional de Educação do Polo de Tangará da Serra/MT**, torna público o presente contrato, oriundo do **Pregão Presencial com RP n.º 003/2023**, Ata de Registro de Preços n.º 26/2022, segundo Resolução 06/2020/FNDE/PNAE, e legislação vigente, para aquisição de gêneros alimentícios, para compor a alimentação escolar do **Município de Denise/MT**, **Contratante:** Escola Estadual Dr. Joaquim Augusto da Costa Marques. **Contratada:** a) Rosângela R. dos Santos Nicolau Ltda, CNPJ nº 01.804.317/0001-43, R\$192.944,16; **Contratante:** Escola Estadual Sagrado Coração de Jesus. **Contratada:** a) Rosângela R. dos Santos Nicolau Ltda, CNPJ nº 01.804.317/0001-43, R\$197.345,88; Tangará da Serra/MT/2023.

**Retifica-se, em parte, o Extrato de homologação** ou Pregão nº 006-2023 da **Câmara de Negócio do Município de Cáceres/MT**, para o **Município de Lambari D'Oeste/MT**, publicado no dia 30-01-2023 Diário Oficial nº 28427 Página nº 22 **Onde se lê:** (...) a) Gleice M. B. Tavares, CNPJ 05.164.291/0002-58, nome fantasia Comercial Tavares, R\$ 644.863,42 b) São Luiz Distribuidora de Alimentos LTDA - CNPJ: 10.688.030/0001-96, nome fantasia São Luiz Distribuidora de Alimentos, R\$: 337.490,10, **Leia-se:** (...) a) Gleice M. B. Tavares, CNPJ 05.164.291/0002-58, nome fantasia Comercial Tavares, no de R\$ 638.805,2 b) São Luiz Distribuidora de Alimentos LTDA - CNPJ: 10.688.030/0001-96, nome fantasia São Luiz Distribuidora de Alimentos, R\$: 343.632,30 Cáceres/MT/2023

**Retificação.** A Secretaria de Estado de Educação do Estado de Mato Grosso, através da **Câmara de Negócio do município de Pontes e Lacerda/MT**. **Retifica em parte o Extrato de Homologação da Chamada Pública 001/2023**, município de **Comodoro/MT**, publicado no Diário Oficial nº 28.408 do dia 03 de janeiro de 2023, pág.42, **onde se lê:** a) Cooperativa Mista dos Produtores AS Rurais da Agricultura Familiar de Comodoro COOPERMAF, CNPJ. 11.738.293/0001-25, R\$1.406.499,39, **Leia - se:** a) Cooperativa Mista dos Produtores AS Rurais da Agricultura Familiar de Comodoro - COOPERMAF, CNPJ. 11.738.293/0001-25, R\$442.724,66, Ordenadora de Despesa, Vanuza Cristina da Costa Rodrigues dos Santos, Pontes e Lacerda/MT/2023

**EXTRATO DO TERMO DE AJUSTE DE CONTAS N.º 08/2023****Origem:** Pagamento indenizatório - Processo nº SEDUC-PRO-2022/137844**Locatária:** Secretaria de Estado de Educação - SEDUC/MT.**Locador:** Luzia Gomes de Almeida.**Objeto:** Pagamento indenizatório pelo uso do imóvel localizado na Avenida Rio Fontoura, S/N, Distrito de Primavera do Fontoura, Zona Rural, no município de Canabrava do Norte/MT, destinado a abrigar os alunos da E.E Miguel Gonçalves Borges/Salas Anexas da E.E Elias Bento, durante o período de 26/07/2022 à 31/10/2022.**Valor total:** R\$ 3.832,26 (três mil e oitocentos e trinta e dois reais e vinte e seis centavos).**Fundamento Legal:** Art.59 da Lei 8.666/93.

Cuiabá, 28 de fevereiro de 2023.

ORIGINAL ASSINADO  
**ALAN RESENDE PORTO**  
 Secretário de Estado de Educação

**CONSELHO ESTADUAL DE EDUCAÇÃO  
 DECLARAÇÃO DE EQUIVALÊNCIA DE ESTUDOS**

**O CONSELHO ESTADUAL DE EDUCAÇÃO DE MATO GROSSO/CEE-MT**, declara equivalentes ao Ensino Médio do Brasil, os estudos de **Yuliet Arianna Torres Astudillo**, portadora do RNM F022436-6 e CPF 707.089.362-02, realizados na Instituição de Ensino *EU Bolivariano José Rafael Revenga, Venezuela*, com base no processo N.º **3/2023/SIPE/CEE-MT** e no **Parecer Pleno nº 8/2023**, aprovado na Sessão Plenária do dia 28/02/2023.

Conselho Estadual de Educação, em Cuiabá, MT, 03 de março de 2023.

**GELSON MENEGATTI FILHO**  
 Presidente do CEE-MT

**PORTARIA Nº 210 /2021/GS/SEDUC/MT.**

**Dispõe sobre designação de servidor durante a ausência do titular e dá outras providências.**

**O SECRETÁRIO DE ESTADO DE EDUCAÇÃO**, no uso de suas atribuições legais e;

**Considerando** o Decreto nº 052/2023, que "Dispõe sobre a estrutura organizacional da Secretaria de Estado de Educação - SEDUC, a redistribuição de cargos em comissão e funções de confiança", e;

**Considerando** o que dispõe o artigo 21, inciso I da Lei Complementar nº 266, de 29 de dezembro de 2006;

**RESOLVE:**

**Art. 1º** Designar o servidor abaixo descrito, para responder no período de 03/03/2023 a 11/03/2023, pelo Secretário Adjunto Executivo, Amauri Monge Fernandes, que irá ausentar-se do país com a finalidade de participar do evento Gogloe Workspace, que será realizado em São Francisco /Califórnia

- Assessor Especial  
 Harley Rafael Pereira Leopoldo  
 Matrícula nº 281309

**Art. 2º** Esta Portaria entra em vigor a partir de 03 de março de 2023.

Cuiabá-MT, 03 de março de 2023.

ORIGINAL ASSINADO  
**Alan Resende Porto**  
 Secretário de Estado de Educação

**PORTARIA Nº 195/2023/GS/SEDUC/MT**

**Dispõe sobre a prorrogação da Portaria nº 747/2022/GS/SEDUC/MT, D.O.E 10/11/2022, pág. 23, de designações de membros da Comissão de Ética da Secretaria de Estado de Educação e dá outras providências.**

**O SECRETÁRIO DE ESTADO DE EDUCAÇÃO**, no uso das atribuições legais que lhe confere o art. 71 da Constituição Estadual e considerando o que dispõe a Lei Complementar nº 612, de 28 de janeiro de 2019 e;

**Considerando** a previsão contida na Lei Complementar nº 112, de 1º de julho de 2002.

**RESOLVE:**

**Art. 1º - Prorrogar** a data de vigência da Portaria nº 747/2022/GS/SEDUC/MT, D.O.E 10/11/2022, pág. 23, no período de 28/02/2023 a 29/03/2023.

**Art. 2º** Esta Portaria entra em vigor a partir de 28 de fevereiro de 2023

Registre-se. Publique-se. Cumpra-se

Cuiabá-MT, 06 de março de 2023.

**Alan Resende Porto**  
 Secretário de Estado de Educação  
**PORTARIA Nº 197./2023/GS/SEDUC/MT.**

**Dispõe sobre cessação, da designação do Profissional da Educação Básica na função de Secretário Escolar.**

**O SECRETÁRIO DE ESTADO DE EDUCAÇÃO**, no uso das atribuições legais e considerando o que dispõe a Lei Complementar nº 612/2019, art. 71 da Constituição do Estado de Mato Grosso e seus incisos; e

**Considerando** o que dispõe a Lei Complementar nº 50, de 1º de outubro de 1998;

**Considerando** o conteúdo do Processo SEDUC-PRO-2023/12826, em observância ao princípio da supremacia do interesse público,

**RESOLVE:**

**Art. 1º** Cessar a partir de 13 de janeiro de 2023, a designação da função de Secretário Escolar da servidora **LESSAINE SORAYA CARDOSO DE SOUZA**, CPF nº **045.514.341-24**, da **E.E. SEBASTIANA RODRIGUES DE SOUZA**, no município de Rondonópolis/MT.

**Art. 2º** Esta Portaria entra em vigor a partir de 13 de janeiro de 2023.

Cuiabá-MT, 6 de março de 2023.

**Alan Resende Porto**  
 Secretário de Estado de Educação  
**PORTARIA Nº 198/2023/GS/SEDUC/MT.**

**Dispõe sobre cessação de designação do Profissional da Educação Básica na função de Diretora Escolar.**

**O SECRETÁRIO DE ESTADO DE EDUCAÇÃO**, no uso das atribuições legais e considerando o que dispõe a Lei Complementar nº 612/2019, art. 71 da Constituição do Estado de Mato Grosso e seus incisos;

**Considerando** o que dispõe a Lei Complementar nº 50, de 1º de outubro de 1998;

**Considerando** o conteúdo do Processo SEDUC-PRO-2023/26951, em observância ao princípio da supremacia do interesse público,

**RESOLVE:**

**Art. 1º** Cessar a pedido, a partir de 16 de Fevereiro de 2023 a designação da função de Diretora Escolar da servidora **JOSIANE MÁRCIA**

**FEHMBERGER**, CPF nº 987.025.131-53, na ESCOLA ESTADUAL GUARANTÃ, no município de Guarantã do Norte - MT.

**Art. 2º** Esta Portaria entra em vigor a partir de 16 de Fevereiro de 2023.

Cuiabá-MT, 6 de março de 2023.

**ORIGINAL ASSINADO**

Alan Resende Porto  
Secretário de Estado de Educação

**PORTARIA Nº 205/2023/GS/SEDUC/MT.**

Dispõe sobre designação em regime de Dedicção Exclusiva do Profissional da Educação Básica na função de Secretário Escolar.

O **SECRETÁRIO DE ESTADO DE EDUCAÇÃO**, no uso das atribuições legais e considerando o que dispõe a Lei Complementar nº 612/2019, art. 71 da Constituição do Estado de Mato Grosso e seus incisos;

**Considerando** o que dispõe a Lei Complementar nº 50, de 1º de outubro de 1998;

**Considerando** o conteúdo do Processo nº SEDUC-PRO-2023/08923, em observância ao princípio da supremacia do interesse público.

**RESOLVE:**

**Art. 1º** Designar **ELIZANGELA APARECIDA DE JESUS ACASSIO**, CPF nº **008.400.711-75**, para exercer a função de Secretária Escolar, na EEI MARIMBÚ, no município de POXORÉU /MT, no período de 18/01/2023 a 31/12/2023.

**Art. 2º** Esta Portaria entra em vigor a partir de 18 de janeiro de 2023.

REGISTRADA. PUBLICADA. CUMpra-SE

Cuiabá-MT, 6 de março de 2023.

**ORIGINAL ASSINADO**

Alan Resende Porto  
Secretário de Estado de Educação

**PORTARIA Nº 206/2023/GS/SEDUC/MT.**

Dispõe sobre designação em regime de Dedicção Exclusiva do Profissional da Educação Básica do Estado de Mato Grosso na função de Secretário Escolar.

O **SECRETÁRIO DE ESTADO DE EDUCAÇÃO**, no uso das atribuições legais e considerando o que dispõe a Lei Complementar nº 612/2019, art. 71 da Constituição do Estado de Mato Grosso e seus incisos;

**Considerando** o que dispõe a Lei Complementar nº 50, de 1º de outubro de 1998;

**Considerando** o conteúdo do Processo nº SEDUC-PRO-2023/10828 V01, em observância ao princípio da supremacia do interesse público,

**RESOLVE:**

**Art. 1º** Designar **LOURACY DOS SANTOS SALES**, CPF: 001.535.211-04, para exercer a função de Secretário Escolar da ESCOLA ESTADUAL ALEXANDRE LEITE, no município de Ribeirãozinho, no período de 24/01/2023 a 31/12/2023.

**Art. 2º** Esta Portaria entra em vigor a partir de 24 de janeiro de 2023.

REGISTRADA. PUBLICADA. CUMpra-SE

Cuiabá-MT, 6 de março de 2023.

**ORIGINAL ASSINADO**

Alan Resende Porto  
Secretário de Estado de Educação

**PORTARIA Nº 207/2023/GS/SEDUC/MT.**

Dispõe sobre cessação, a pedido, da designação do Profissional da Educação Básica na função de Secretário Escolar.

O **SECRETÁRIO DE ESTADO DE EDUCAÇÃO**, no uso das atribuições legais e considerando o que dispõe a Lei Complementar nº 612/2019, art. 71 da Constituição do Estado de Mato Grosso e seus incisos;

**Considerando** o que dispõe a Lei Complementar nº 50, de 1º de outubro de 1998;

**Considerando** o conteúdo do Processo SEDUC-PRO-2022/151280, em observância ao princípio da supremacia do interesse público,

**RESOLVE:**

**Art. 1º** Cessar a pedido, a partir de 01 de janeiro de 2023, a designação da função de Secretária Escolar da servidora RENATA YANAGA SHIBUKAWA GASPARINI, CPF nº 924.976.321-20, da **EE DOM AQUINO**, no município de DOM AQUINO /MT.

**Art. 2º** Esta Portaria entra em vigor a partir de 01 de janeiro de 2023.

Cuiabá-MT, 6 de março de 2023.

**ORIGINAL ASSINADO**

Alan Resende Porto  
Secretário de Estado de Educação

**PORTARIA Nº 208/2023/GS/SEDUC/MT.**

Dispõe sobre designação em regime de Dedicção Exclusiva do Profissional da Educação Básica na função de Secretária Escolar.

O **SECRETÁRIO DE ESTADO DE EDUCAÇÃO**, no uso das atribuições legais e considerando o que dispõe a Lei Complementar nº 612/2019, art. 71 da Constituição do Estado de Mato Grosso e seus incisos;

**Considerando** o que dispõe a Lei Complementar nº 50, de 1º de outubro de 1998;

**Considerando** o conteúdo do Processo nº SEDUC-PRO-2023/11101-V01, em observância ao princípio da supremacia do interesse público,

**RESOLVE:**

**Art. 1º** Designar **NOECY FERNANDES DE OLIVEIRA**, CPF: 940.855.871-53, para exercer a função de Secretária Escolar da ESCOLA ESTADUAL PROFª HILDA ROCHA SOUZA, no município de São Félix do Araguaia, no período de 01/02/2023 a 31/12/2023.

**Art. 2º** Esta Portaria entra em vigor a partir de 01 de fevereiro de 2023.

REGISTRADA. PUBLICADA. CUMpra-SE

Cuiabá-MT, 6 de março de 2023.

**ORIGINAL ASSINADO**

Alan Resende Porto  
Secretário de Estado de Educação



**PORTARIA Nº 209./2023/GS/SEDUC/MT.**

**Dispõe sobre designação em regime de Dedicção Exclusiva do Profissional da Educação Básica do Estado de Mato Grosso na função de Secretário Escolar.**

O **SECRETÁRIO DE ESTADO DE EDUCAÇÃO**, no uso das atribuições legais e considerando o que dispõe a Lei Complementar nº 612/2019, art. 71 da Constituição do Estado de Mato Grosso e seus incisos;

**Considerando** o que dispõe a Lei Complementar nº 50, de 1º de outubro de 1998;

**Considerando** o conteúdo do Processo nº SEDUC-PRO-2023/18128, em observância ao princípio da supremacia do interesse público,

**RESOLVE:**

**Art. 1º** Designar **Dangela Pansera**, CPF nº 021.849.181-64, para exercer a função de Secretária Escolar da ESCOLA ESTADUAL IRANY JAIME FARINA, no município de Guarantã do Norte/MT, no período de 01/02/2023 a 31/12/2023.

**Art. 2º** Esta Portaria entra em vigor a partir de 01 de fevereiro de 2023.

REGISTRADA. PUBLICADA. CUMPRA-SE

Cuiabá-MT, 6 de março de 2023.

ORIGINAL ASSINADO

**Alan Resende Porto**

Secretário de Estado de Educação

**PORTARIA Nº 211/2023/GS/SEDUC/MT.**

**Dispõe sobre designação em regime de Dedicção Exclusiva do Profissional da Educação Básica na função de Secretário Escolar em substituição temporária ao titular da função.**

O **SECRETÁRIO DE ESTADO DE EDUCAÇÃO** no uso das atribuições legais e considerando o que dispõe a Lei Complementar nº 612/2019, o art. 71 da Constituição do Estado de Mato Grosso e seus incisos;

Considerando o que dispõe a Lei Complementar nº 50, de 1º de outubro de 1998;

Considerando o que dispõe o artigo 15 da Portaria nº 688/2021/GS/SEDUC/MT;

Considerando o conteúdo do Processo nº SEDUC-PRO-2023/08240, em observância ao princípio da supremacia do interesse público,

**RESOLVE:**

**Art. 1º** Designar **MARIA CAMILA SOUZA OLIVEIRA**, CPF nº **010.354.861-05**, para exercer a função de Secretária Escolar da **EE JOSÉ MORAES**, no município de Rondonópolis - MT, em substituição à titular **ANNY KELI APARECIDA ALVES CÂNDIDO BOLOGNEZ**, CPF 014.959-971-46, no período de 13/01/2023 a 03/07/2023.

**Art. 2º** Esta Portaria entra em vigor a partir de 13 de Janeiro de 2023.

REGISTRADA. PUBLICADA. CUMPRA-SE

Cuiabá-MT, 06 DE MARÇO de 2023.

ORIGINAL ASSINADO

**Alan Resende Porto**

Secretário de Estado de Educação

**PORTARIA Nº .214/2023/GS/SEDUC/MT.**

**Dispõe sobre designação em regime de Dedicção Exclusiva do Profissional da Educação Básica na função de Secretário Escolar.**

O **SECRETÁRIO DE ESTADO DE EDUCAÇÃO**, no uso das atribuições legais e considerando o que dispõe a Lei Complementar nº 612/2019, art. 71 da Constituição do Estado de Mato Grosso e seus incisos;

**Considerando** o que dispõe a Lei Complementar nº 50, de 1º de outubro de 1998;

**Considerando** o conteúdo do Processo nº SEDUC-PRO-2023/19190, em observância ao princípio da supremacia do interesse público,

**RESOLVE:**

**Art. 1º** Designar **Jairo da Silva Galvão**, CPF nº 514.519.301-78, para exercer a função de Secretária Escolar da Escola Estadual José de Barros Maciel, no município de Nossa Senhora do Livramento/MT, no período de 08/02/2023 a 31/12/2023.

**Art. 2º** Esta Portaria entra em vigor a partir de 08 de fevereiro de 2023.

REGISTRADA. PUBLICADA. CUMPRA-SE

Cuiabá-MT, 6 de março de 2023.

ORIGINAL ASSINADO

**Alan Resende Porto**

Secretário de Estado de Educação

**PORTARIA Nº 215./2023/GS/SEDUC/MT.**

**Dispõe sobre cessação a pedido, da designação do Profissional da Educação Básica da função de Diretor Escolar.**

O **SECRETÁRIO DE ESTADO DE EDUCAÇÃO**, no uso das atribuições legais e considerando o que dispõe a Lei Complementar nº 612/2019, art. 71 da Constituição do Estado de Mato Grosso e seus incisos;

**Considerando** o que dispõe a Lei Complementar nº 50, de 1º de outubro de 1998;

**Considerando** o conteúdo do Processo nº SEDUC-PRO-2023/27627, em observância ao princípio da supremacia do interesse público,

**RESOLVE:**

**Art. 1º** Cessar a pedido, a partir de 17 de fevereiro de 2023, a designação da função de Diretor Escolar do servidor **FERNANDO MARCIANO SILVA**, CPF nº **009.579.371-21**, na **ESCOLA ESTADUAL JOÃO RIBEIRO VILELA**, no município de Primavera do Leste -MT.

**Art. 2º** Esta Portaria entra em vigor a partir de 17 de fevereiro de 2023.

Cuiabá-MT, 23 de fevereiro de 2023.

**Alan Resende Porto**

Secretário de Estado de Educação

## SETASC

## SECRETARIA DE ESTADO DE ASSISTÊNCIA SOCIAL E CIDADANIA

## TURMA RECURSAL - EDITAL Nº 021/2023 - SESSÃO DE 17/03/2023

Visando dar publicidade dos atos desta Secretaria Adjunta de Proteção e Defesa dos Direitos do Consumidor - PROCON/MT, informamos que os processos abaixo relacionados serão submetidos a julgamento na Sessão do dia **17/03/2023**, com início, às 08h30min, horário local, através de videoconferência, sob a presidência do Secretária Adjunta interina de Proteção e Defesa dos Direitos do Consumidor, **DRA. VAQUÍRIA DUARTE DE SOUZA** e membros conciliadores/relatores: Dr. José Diego Rachid Jaudy (relator), Dr. Lorena Ramos Soares da Silva (composição), Dra. Michelle Fernanda Fortes (relatora) e Dr. Rafael Pereira de Vasconcellos (relator). Para os impedimentos será designada para a composição da Turma a conciliadora Dra. Márcia Conceição dos Santos. O conciliador Valderison Soares Leite fica designado como substituto para composição da Turma, caso haja necessidade. Informamos que tendo em vista a realização da citada sessão de julgamento, a data limite para realização de carga dos processos pelos recorrentes será até o dia **10/03/2023**, assegurada a vista aos autos em cartório até o dia **14/03/2023**. Os pedidos para preferência no julgamento, sustentação oral e assistir a sessão de julgamento podem ser realizados até **14/03/2023** através de solicitação pelo e-mail [turmarecursalprocon@setasc.mt.gov.br](mailto:turmarecursalprocon@setasc.mt.gov.br), no qual deverá ser informado: Nome do Recorrente; nº da F.A. e juntadas cópia do contrato social, carta de preposição e/ou procuração, bem como documentação pessoal do procurador (a) e/ou preposto (a).

O link para a participação na sessão de julgamento será encaminhado via e-mail para os recorrentes habilitados. O tempo máximo para a sustentação oral dos recorrentes habilitados será de 15min.

Caso haja necessidade, a sessão será estendida para o próximo dia útil.

**O resultado dos julgamentos dos recursos estará disponível no site do Procon-MT [www.procon.mt.gov.br](http://www.procon.mt.gov.br) Ata das sessões de julgamento.**

## RELATOR: JOSÉ DIEGO RACHID JAUDY

51.001.004.18-0013162 J.V.COMER CIO DE COMBUSTÍVEIS LTDA **07.206.608/0001-16**  
51.001.004.17-0038926 RDK COMÉRCIO DE COMBUSTÍVEIS LTDA **11.356.195/0001-23**  
51.001.004.18-0006925 COMERCIAL DE COMBUSTÍVEIS SHOPPING LTDA **03.449.173/0001-80**  
51.001.004.18-0012925 O.G COMERCIO DE COMBUSTIVEIS E LUBRIFICANTES LTDA **26.440.125/0001-26**  
51.001.004.18-0013133 ALBERTI COMÉRCIO DE COMBUSTÍVEIS LTDA **02.583.241/0001-36**  
51.001.004.18-0013156 VERGILIO ZANELLA & CIA. LTDA **02.770.298/0001-44**  
51.001.004.21-0005819 MONTE GERIZIM- COMERCIO DE COMBUSTIVEIS LTDA **08.688.481/0001-81**  
51.001.004.18-0008235 PAPITO AUTO POSTO VARZEA GRANDE LTDA **05.928.523/0001-16**  
51.001.004.18-0012694 BANCO DO BRASIL AS **00.000.000/4109-26**  
51.001.004.18-0012040 BANCO DO BRASIL AS **00.000.000/0184-81**

## RELATORA: MICHELLE FERNANDA FORTES

51.001.004.16-0019661 EMPRESA GONTIJO DE TRANSPORTE Ltda **16.624.611/0276-93**  
51.001.004.18-0003447 MOBLY COMERCIO VAREJISTA LTDA **14.055.516/0004-90**  
51.001.004.18-0007950 WJM COMERCIO DE COMBUSTIVEIS E LUBRIFICANTE LTDA **11.773.930/0001-02**  
51.001.004.18-0008460 RODOCAR AUTO POSTO EIRELIE **07.328.970/0002-40**  
51.001.004.18-0011391 BANCO SANTTANDER CUIABA **90.400.888/2042-28**  
51.001.004.18-0018570 ATACADAO DISTRIBUICAO COMERCIO E INDUSTRIA LTDA **75.315.333/0045-20**  
51.001.004.20-0005588 RAIÁ DROGASIL S/A **61.585.865/2088-10**  
51.001.004.21-0000245 LATAM AIRLINES GROUP S/A **33.937.681/0001-78**

## RELATOR: RAFAEL PEREIRA DE VASCONCELLOS

51.001.004.18-0008118 POSTO TIGRÃO LTDA **03.623.054/0001-00**  
51.001.004.19-0021624 COLEGIO CORAÇÃO DE JESUS **03.487.139/0001-08**

51.001.004.19-0014921 COMERCIO DE COMBUSTÍVEIS FERRARIO LTDA **08.288.175/0001-58**  
51.001.004.17-0037363 AUTO POSTO COSTA MARQUES LTDA EPP **24.961.245/0001-43**  
51.001.004.18-0013214 COMERCIO DE COMBUSTIVEIS COLNIZA LTDA **04.658.411/0001-20**  
51.001.004.18-0013473 AUTO POSTO SERRA DOURADA LTDA **03.669.678/0001-50**  
51.001.004.19-0008730 TITAN REVENDEDOR DE DERIVADOS DE PETROLEO LTDA **13.675.720/0001-07**  
51.001.004.18-0013490 MULLER AUTO POSTO LTDA **11.899.534/0001-18**  
51.001.004.18-0013527 PARREIRA QUEIROZ & CIA LTDA **15.350.473/0001-96**  
51.001.004.17-0038924 POSTO 77 COMÉRCIO DE COMBUSTIVEL LTDA **02.054.982/0001-20**

Cuiabá-MT, 06/03/2023.

**DRA. VALQUÍRIA DUARTE DE SOUZA**  
Presidente da Turma Recursal  
SETASC- PROCON/MT

**AVISO DE ALTERAÇÃO NO CRONOGRAMA DO EDITAL PARA SELEÇÃO DE OUVIDOR DE POLÍCIA DO ESTADO DE MATO GROSSO**

Dispõe sobre a alteração no cronograma do Edital para seleção de Ouvidor de Polícia do Estado de Mato Grosso publicado no DOE nº 28.443, pág. 81, de 23 de fevereiro de 2023.

O Presidente do Conselho Estadual de Direitos Humanos - CEDH/MT, no uso da atribuição conferida pelo Art. 2º da Lei 11.313 de 25 de fevereiro de 2021.

## RESOLVE:

1. **Alterar o Cronograma de Atividades e Prazos** constante no Anexo II do referido Edital, conforme apresentado abaixo:

Atividade	Data
Publicação do Edital de Eleição para seleção de candidatos/as ao cargo de Ouvidor de Polícia, para o biênio 2023-2024	23/02/2023
Início do prazo para inscrições	23/02/2023
Fim do prazo para inscrições	13/03/2023
Divulgação da lista de deferimento ou indeferimento dos pedidos de inscrição	16/03/2023
Início do prazo para recursos	17/03/2023
Fim do prazo para recursos	20/03/2023
Publicação definitiva da relação dos candidatos/as classificados	23/03/2023
Assembleia de Eleição da lista triplíce	04/04/2023
Divulgação a lista triplíce	04/04/2023
Início do prazo para recurso	05 e 06/04/2023
Publicação da Ata da Assembleia de Eleição	10/04/2023

Cuiabá-MT, 06 de março de 2023.

(original assinado)

**Inácio José Werner**  
Presidente do CEDH/MT

PORTARIA N.º 025/2023/GAB/SETASC/MT

**A SECRETARIA DE ESTADO DE ASSISTÊNCIA SOCIAL E CIDADANIA**, no uso de suas atribuições legais conferidas pelo disposto no art. 67 da Lei n.º 8.666/93 e o art. 111 do Decreto Estadual n.º 840/2017, acerca da necessidade de acompanhamento, fiscalização e demais providências pertinentes aos contratos formalizados.

## RESOLVE:

**Art. 1.º** Alterar a Portaria nº. 006/2023/GAB/SETASC, publicada em 17/01/2023, no D.O.E. Nº 28.418, páginas 34-29, no sentido de **substituir** a servidora Michele Nunes Amaral indicada como suplente de fiscal dos seguintes contratos: nº **002/2021 - MTI - EMPRESA MATO GROSSENSE DE TECNOLOGIA DA INFORMAÇÃO**, nº **028/2021 - MTI - EMPRESA MATO GROSSENSE DE TECNOLOGIA DA INFORMAÇÃO**, nº **001/2022 - OI S.A., nº 002/2022 - VALE DO RIBEIRA INTERNET LTDA-ME.**

§ 1.º A atribuição de fiscalização e respectiva suplência dos contratos citados no Art. 1º serão feitos pelos servidores:

I - Fiscal do contrato nº 002/2021 - MTI - EMPRESA MATO GROSSENSE DE TECNOLOGIA DA INFORMAÇÃO: Edilmison Argemiro Galvan Filho - Matrícula: 292418; Suplente: José Felipe Souza Filho - Matrícula: 217322;

II - Fiscal do contrato nº 028/2021 - MTI - EMPRESA MATO GROSSENSE DE TECNOLOGIA DA INFORMAÇÃO: Edilmison Argemiro Galvan Filho - Matrícula: 292418; Suplente: José Felipe Souza Filho - Matrícula: 217322; FISCALIS TÉCNICOS DEMANDANTES - PROCON/MT: Valquíria Duarte De Souza - Matrícula: 253867. Suplente: Ivo Vinicius Firmo - Matrícula: 93212.

III - Fiscal dos contratos nº 001/2022 - OI S.A e nº 002/2022 - VALE DO RIBEIRA INTERNET LTDA-ME: Marcos Koppenhagen Wamzer - Matrícula: 2239458; Suplente: José Felipe Souza Filho - Matrícula: 217322

Art. 2º Ficam mantidas as demais disposições da Portaria nº. 006/2023/GAB/SETASC e alterações posteriores.

Art. 3º Esta Portaria entra em vigor na data de sua publicação.

Registrada, Publicada, Cumpra-se.

Cuiabá-MT, 02 de março de 2023.

**GRASIELLE PAES DA SILVA BUGALHO**

Secretária Interina de Estado de Assistência Social e Cidadania

**Resolução nº 285/2023/CEDCA/SETASC/MT**

*Dispõe sobre o Calendário das reuniões ordinárias do Conselho Estadual dos Direitos da Criança e do Adolescente - CEDCA/MT, para o exercício 2023 e dá outras providências.*

O CONSELHO ESTADUAL DOS DIREITOS DA CRIANÇA E DO ADOLESCENTE - CEDCA-MT, representado neste ato por seu Presidente, no uso de suas atribuições legais, constante da Lei nº 5.892 de 11 de dezembro de 1991, em atendimento ao Art. 59 do Regimento Interno e considerando a decisão do colegiado na 311ª SESSÃO ORDINÁRIA DA PLENÁRIA/CEDCA-MT, ocorrida em 28 de fevereiro de 2023.

**RESOLVE:**

**Artigo 1º** - Aprovar o calendário das reuniões ordinárias deste Colegiado para o ano de 2023.

**Artigo 2º** - As reuniões ocorrerão na última quarta-feira de cada mês, com exceção do mês de dezembro, conforme quadro abaixo:

MÊS	DIA
Março	29
Abril	26
Maio	31
Junho	28
Julho	26
Agosto	30
Setembro	27
Outubro	25
Novembro	29
Dezembro	13

**Artigo 3º** - As reuniões terão início às 14h00m e será realizada de forma presencial.

**Artigo 4º** - Estabelece que as justificativas de ausências das reuniões ordinárias e extraordinárias deverão ser comunicadas à Secretaria Técnica do CEDCA-MT através do e-mail oficial do Conselho: cedca@setas.mt.gov.br.

**Artigo 5º** - Registrada, publicada, cumpra-se.

Cuiabá-MT, 01 de março de 2023.

(original assinada)

**Cons. IBERÊ FERREIRA DA SILVA JÚNIOR**

Presidente do Conselho Estadual de Defesa dos Direitos da Criança e do Adolescente  
Ato Gov. 1.244/2023

**RESOLUÇÃO Nº01/2023/CEAS/SETASC/MT**

Dispõe sobre a composição das Comissões Temáticas e Grupo de Trabalho do CEAS/MT para o biênio 2022/2024

O CONSELHO ESTADUAL DE ASSISTÊNCIA SOCIAL DE MATO GROSSO - CEAS/MT, neste ato representado por sua Presidenta, no uso das atribuições legais conferidas pela Lei nº 11.664, de 10 de fevereiro de 2022 e conforme deliberação do Pleno em Reunião Ordinária realizada no dia 23 de fevereiro de 2023;

**RESOLVE:**

**Art. 1º** - Alterar a composição das Comissões Temáticas do CEAS/MT para o biênio 2022/2024 que se constituirá da seguinte forma:

**COMISSÃO DE POLÍTICAS E NORMAS** será integrada pelos seguintes Conselheiros representantes dos órgãos e organizações a seguir:

Representantes do Governo

Sheila Carla de Queiroz Gomes- (titular)

**Secretaria de Estado e Assistência Social e Cidadania - SETASC**

Jucélia Gonçalves Ferro- (titular)

**Colegiado Estadual de Gestores Municipais de Assist. Social de Mato Grosso - COEGEMAS**

Genira Evangelista - (titular)

**Secretaria do Estado e Agricultura Familiar**

Maria da Penha Ferrer de Francesco Campos- (suplente)

**Secretaria de Estado de Saúde - SES**

Ademar Sales Macaúba- (suplente)

**Secretaria de Estado de Saúde - SES**

Cesar Claudiomiro Viana de Brum - (suplente)

**-Secretaria de Estado Proteção e Defesa Civil**

Representantes da Sociedade Civil

Adão Benedito da Silva- (titular)

**Ordem dos Advogados do Brasil - OAB/MT**

Carlos Wagner Ribeiro- (titular)

**Sindicato dos Servidores Públicos Estaduais da Carreira dos Profissionais de Desenvolvimento Econômico e Social de Mato Grosso - SINDES**

Reginaldo da Conceição Amorim - (titular)

**Conselho Regional de Economia - CORECON**

André Luiz Martins- (suplente)

**Conselho Regional de Psicologia - CRP**

Sheila Maria Prudêncio de Oliveira Arruda- (suplente)

**Associação de Amigos da Criança com Câncer-AACC**

Tassiely Karine Passos - (suplente)

**Fórum Estadual de Trabalhadores e Trabalhadoras do SUAS - FETSUAS -MT**

**COMISSÃO DE ORÇAMENTO E FINANCIAMENTO** será integrada pelos seguintes Conselheiros, representantes dos órgãos e organizações a seguir:

Representantes do Governo

Lucilene Rodrigues Lima - (titular)

**Secretaria de Estado de Segurança Pública - SESP**

Thais de Souza Costa Nicaretta - (titular)

**Colegiado Estadual de Gestores Municipais de Assist. Social de Mato Grosso - COEGEMAS**

Flávia Regina Leite da Matta - (titular)

**Secretaria de Estado de Fazenda - SEFAZ**

Jucélia Gonçalves Ferro - (suplente)  
**Colegiado Estadual de Gestores Municipais de Assist. Social de Mato Grosso - COEGEMAS**

Arlete de Souza Santos - (suplente)  
**Secretaria de Estado de Fazenda - SEFAZ**

Luisa Catarina Oliveira Gonçalves - (suplente)  
**Secretaria de Estado e Desenvolvimento Econômico**

Representantes da Sociedade Civil

Andrea Silva do Nascimento - (titular)  
**Conselho Regional de Serviço Social - CRESS/MT**

Rondenelly César Marques de Arruda - (titular)  
**Associação Lar dos Idosos São Vicente de Paula**

André Luiz Martins - (titular)  
**Conselho Regional de Psicologia - CRP**

Carmen Maria Pereira Ferreira- (suplente)  
**Associação das Manifestações Folclóricas de Mato Grosso-AMFMT**

Adão Benedito da Silva- (suplente)  
**Ordem dos Advogados do Brasil - OAB/MT**

Daniel Antônio de Oliveira Carneiro - (suplente)  
**Sociedade Beneficente Evangélica- SBE**

**COMISSÃO DE ACOMPANHAMENTO DOS CONSELHOS DE ASSISTÊNCIA SOCIAL** será integrada pelos seguintes Conselheiros, representantes dos órgãos e organizações a seguir

Representantes do Governo

Eva Anete Nogueira Domingos - (titular)  
**Secretaria de Estado e Assistência Social e Cidadania - SETASC**

Cesar Claudiomiro Viana de Brum - (titular)  
**Secretaria de Estado Proteção e Defesa Civil**

Cenira Evangelista - (titular)  
**Secretaria do Estado e Agricultura Familiar**

Sheila Carla de Queiroz Gomes - (suplente)  
**Secretaria de Estado e Assistência Social e Cidadania - SETASC**

Nilséia Roz Maldonado - (suplente)  
**Secretaria de Estado de Educação - SEDUC**

Luís Cláudio Perreira da Cruz - (suplente)  
**Secretaria de Estado de Proteção e Defesa**

Representantes da Sociedade Civil

Adão Benedito da Silva - (titular)  
**Ordem dos Advogados do Brasil - OAB/M**

Carlos Wagner Ribeiro - (titular)  
**Sindicato dos Servidores Públicos Estaduais da Carreira dos Profissionais de Desenvolvimento Econômico e Social de Mato Grosso- SINDES**

Rondenelly César Marques de Arruda - (titular)  
**Associação Lar dos Idosos São Vicente de Paula**

Andrea Silva do Nascimento - (suplente)  
**Conselho Regional de Serviço Social - CRESS/MT**

Neusa Vieira Lima de Moura - (suplente)  
**Associação Terapêutica e Ambiental Paraíso-ATAP**

Laislla Raissa Gonçalo Mileski - (suplente)  
**Federação das APAES do Estado de Mato Grosso-FEAPAES**

**COMISSÃO DE ÉTICA** será integrada pelos seguintes Conselheiros, representantes dos órgãos e organizações a seguir:

Representantes do Governo

Maria da Penha Ferrer de Francesco Campos - (titular)  
**Secretaria de Estado de Saúde - SES**

Nilséia Roz Maldonado - (titular)  
**Secretaria de Estado de Educação - SEDUC**

Luís Cláudio Perreira da Cruz - (titular)  
**Secretaria de Estado de Proteção e Defesa**

Cesar Claudiomiro Viana de Brum - (suplente)  
**Secretaria de Estado Proteção e Defesa Civil**

Sheila Carla de Queiroz Gomes- (suplente)  
**Secretaria de Estado e Assistência Social e Cidadania - SETASC**

Aline Emanuelle Rosendo - (suplente)  
**Secretaria de Estado de Agricultura Familiar**

Representantes da Sociedade Civil

Adão Benedito da Silva - (titular)  
**Ordem dos Advogados do Brasil - OAB/MT**

Carlos Wagner Ribeiro- (titular)  
**Sindicato dos Servidores Públicos Estaduais da Carreira dos Profissionais de Desenvolvimento Econômico e Social de Mato Grosso- SINDES**

Reginaldo da Conceição Amorim - (titular)  
**Conselho Regional de Economia - CORECON**

Rondenelly César Marques de Arruda - (suplente)  
**Associação Lar dos Idosos São Vicente de Paula**

Luiz Gonzaga Nascimento - (suplente)  
**Obras Sociais Anália Franco**

Luis Mario Castrillon - (suplente)  
**União Social de Assistência - USA**

**GRUPO DE TRABALHO: ACOMPANHAMENTO DOS BENEFÍCIOS**

Representantes do Governo

Eva Anete Nogueira Domingos - (titular)  
**Secretaria de Estado e Assistência Social e Cidadania - SETASC**

Maria da Penha Ferrer de Francesco Campos- (titular)  
**Secretaria de Estado de Saúde - SES**

Nilséia Roz Maldonado - (titular)  
**Secretaria de Estado de Educação - SEDUC**

Ademar Sales Macaúba - (suplente)  
**Secretaria de Estado de Saúde - SES**

Jucélia Gonçalves Ferro- (suplente)  
**Colegiado Estadual de Gestores Municipais de Assist. Social de Mato Grosso - COEGEMAS**

Thais de Souza Costa Nicaretta - (suplente)  
**Colegiado Estadual de Gestores Municipais de Assist. Social de Mato Grosso - COEGEMAS**

Representantes da Sociedade Civil

Sheila Maria Prudencio de Oliveira - (titular)  
**Associação de Amigos da Criança com Câncer-AACC**

Laislla Raissa Gonçalo Mileski - (titular)  
**Federação das APAES do Estado de Mato Grosso-FEAPAES**

Odilza Domingas Rondon da Costa - (titular)  
**Instituto Jaime Veríssimo de Campos Júnior - Jaiminho**

Luiz Gonzaga Nascimento - (suplente)  
**Obras Sociais Anália Franco**

André Luiz Martins - (suplente)  
**Conselho Regional de Psicologia - CRP**

Luis Mario Castrillon - (suplente)  
**União Social de Assistência - USA**

**COMISSÃO DE CONTROLE DAS DELIBERAÇÕES DAS CONFERÊNCIAS DE ASSISTÊNCIA SOCIAL** será integrada pelos seguintes Conselheiros, representantes dos órgãos e organizações a seguir:

Representantes do Governo

Sheila Carla de Queiroz Gomes- (titular)

**Secretaria de Estado e Assistência Social e Cidadania - SETASC**

Maria da Penha Ferrer de Francesco Campos- (titular)

**Secretaria de Estado de Saúde - SES**

Nilséia Roz Maldonado - (titular)

**Secretaria de Estado de Educação - SEDUC**

Luisa Catarina Oliveira Gonçalves - (titular)

**Secretaria de Estado e Desenvolvimento Econômico**

Jucélia Gonçalves Ferro- (suplente)

**Colegiado Estadual de Gestores Municipais de Assist. Social de Mato Grosso - COEGEMAS**

Lucilene Rodrigues Lima - (suplente)

**Secretaria de Estado de Segurança Pública - SESP**

Cesar Claudiomiro Viana de Brum - (suplente)

**Secretaria de Estado Proteção e Defesa Civil**

Cenira Evangelista - (suplente)

**Secretaria do Estado e Agricultura Familiar**

Representantes da Sociedade Civil

Adão Benedito da Silva- (titular)

**Ordem dos Advogados do Brasil - OAB/MT**

Carlos Wagner Ribeiro- (titular)

**Sindicato dos Servidores Públicos Estaduais da Carreira dos Profissionais de Desenvolvimento Econômico e Social de Mato Grosso- SINDES**

André Luiz Martins- (titular)

**Conselho Regional de Psicologia - CRP**

Tassiely Karine Passos - (titular)

**Fórum Estadual de Trabalhadores e Trabalhadoras do SUAS - FETSUAS -MT**

Sheila Maria Prudêncio de Oliveira Arruda- (suplente)

**Associação de Amigos da Criança com Câncer-AACC**

Laislla Raissa Gonçalo Mileski - (suplente)

**Federação das APAES do Estado de Mato Grosso-FEAPAES**

Adeline Basano Magalhães - (suplente)

**Fundação Abrigo Bom Jesus**

Daniel Antônio de Oliveira Carneiro - (suplente)

**Sociedade Beneficente Evangélica- SBE**

**Art. 2º** - Revogam-se as disposições anteriores.

**Art. 3º** - Esta resolução entra em vigor na data de sua assinatura.

Registrada. Publicada. Cumpra-se.

Cuiabá-MT, 03 de março de 2023.

(original assinada)

**Maria da Penha Ferrer de Francesco Campos**  
Presidenta do CEAS/MT

**SECITEC**

**SECRETARIA DE ESTADO DE CIÊNCIA, TECNOLOGIA E INOVAÇÃO**

**EXTRATO DO TERMO DE COOPERAÇÃO Nº. 044/2023/SECITECI - Processo: SECITECI-PRO-2023/00522**

**PARTES:** Secretaria de Estado, Ciência, Tecnologia e Inovação - SECITECI/ MT - CNPJ Nº. 03.507.415/0024-30 e o MT PARTICIPAÇÕES E PROJETOS S.A - MT-PAR, inscrita no CNPJ nº. 17.816.442/0001-03.

**OBJETO:** 1.1. O objetivo do presente termo de Cooperação tem por objeto formalizar a cooperação entre as partes, para o desenvolvimento de ações necessárias à criação de um programa de aceleração de startups, com o objetivo de estimular cadeias produtivas e estratégicas, promover a cultura de inovação e empreendedorismo no Estado de Mato Grosso.

**VALOR:** Não envolve repasse de recursos financeiros.

**DATA DA ASSINATURA:** 03/03/2023. **VIGÊNCIA:** 03/03/2023 à 02/03/2027.

**ASSINAM:** DIMORVAN ALENCAR BRESCANCIN - Secretário de Estado de Ciência e Tecnologia e Inovação - SECITECI/MT e WENER KLESLEY DOS SANTOS - Presidente do MT PARTICIPAÇÕES E PROJETOS S.A - MT-PAR

**ERRATA PREGÃO DESERTO E REABERTURA DO CERTAME PREGÃO ELETRÔNICO Nº 002/2023**

Considerando a publicação no Diário Oficial do Estado que se deu no dia 06 de março de 2023, segunda-feira, edição 28.450, às págs. 60, retifica-se o documento, no tópico "RECEBIMENTO DE PROPOSTAS" onde se lê "dia 06 de fevereiro", corrige-se para: "dia 06 de março".

Cuiabá - MT, 06 de março de 2023.

**ERONIDES MACHADO NASCIMENTO**

Coordenador de Aquisições

Governo do Estado de Mato Grosso

Secretaria de Estado de Ciência, Tecnologia e Inovação

SECRETARIA DE ESTADO DE CIÊNCIA TECNOLOGIA E INOVAÇÃO  
ERRATA DA PUBLICAÇÃO NO DIÁRIO OFICIAL Nº. 28.449  
PUBLICADA NA DATA DE 03/03/2023 -PÁG 27

**Onde-se lê:**

**PORTARIA 04/2022/PRONATEC/SECITECI/MT**

Dispõe sobre desligamento e designação de profissionais para execução das ações do Programa Nacional de Acesso ao Ensino Técnico e Emprego - PRONATEC, no âmbito da Secretaria de Estado de Ciência, Tecnologia e Inovação do Estado de Mato Grosso.

**O Secretário de Estado de Ciência Tecnologia e Inovação**, no uso de suas atribuições legais, considerando a Lei Complementar nº 12.513, de 26 de outubro de 2011 que institui o Programa Nacional de Acesso ao Ensino Técnico e Emprego - PRONATEC e a Instrução Normativa 001/2020/ SECITECI/PRONATEC-MEDIOTECH/MT publicada em 10/03/2020, e suas alterações:

**RESOLVE:**

**Art. 1º** - Designar o servidor **ERIVALDO COSTA PORTELA** para exercer atribuições de Coordenador Geral do Programa Nacional de Acesso ao Ensino Técnico e Emprego - PRONATEC, no âmbito da Secretaria de Estado de Ciência, Tecnologia e Inovação - SECITECI.

**Art. 2º** - Esta portaria entra em vigor na data de sua publicação.

Publique-se, Registre-se, Cumpra-se.

Cuiabá/MT, 02 de março de 2023.

**Leia-se:**

**PORTARIA 04/2023/PRONATEC/SECITECI/MT**

Dispõe sobre desligamento e designação de profissionais para execução das ações do Programa Nacional de Acesso ao Ensino Técnico e Emprego - PRONATEC, no âmbito da Secretaria de Estado de Ciência, Tecnologia e Inovação do Estado de Mato Grosso.

**O Secretário de Estado de Ciência Tecnologia e Inovação**, no uso de suas atribuições legais, considerando a Lei Complementar nº 12.513, de 26 de outubro de 2011 que institui o Programa Nacional de Acesso ao Ensino Técnico e Emprego - PRONATEC e a Instrução Normativa 04/2022/

SECITECI/PRONATEC/MT publicada em 07 de novembro de 2022.

**RESOLVE:**

**Art. 1º** - Designar o servidor **ERIVALDO COSTA PORTELA** para exercer atribuições de Coordenador Geral do Programa Nacional de Acesso ao Ensino Técnico e Emprego - PRONATEC, no âmbito da Secretaria de Estado de Ciência, Tecnologia e Inovação - SECITECI.

**Art. 2º** - Esta portaria entra em vigor na data de sua publicação.

Publique-se, Registre-se, Cumpra-se.

Cuiabá/MT, 02 de março de 2023.

**PORTARIA Nº. 25/2023/SECITECI/MT**

Dispõe sobre a alteração da portaria de nº. 134/2022/SECITECI/MT, publicada na data de 10 de outubro de 2022, página 54, que dispõe sobre o Calendário Escolar da Escola Técnica Estadual de Educação Profissional e Tecnológica de Tangará da Serra/MT, para o ano letivo de 2023.

**O SECRETÁRIO DE ESTADO DE CIÊNCIA, TECNOLOGIA E INOVAÇÃO**, no uso de suas atribuições legais, nos termos do inciso II do artigo 71 da Constituição do Estado de Mato Grosso;

**RESOLVE:**

**Art. 1º** - Alterar o §4º do Art. 2º, da portaria de nº. 134/2022/SECITECI/MT, que doravante passa ser a seguinte data:

§4º. Ao término do 1º semestre letivo haverá recesso escolar pelo prazo de 15 (quinze) dias, no período de **17/07/2023 a 31/07/2023**, destinado aos alunos e docentes.

**Art. 2º**- Ficam mantidas as demais disposições constantes da Portaria nº. 134/2022/SEITECI/MT.

Esta Portaria entra em vigor na data de sua publicação.

Registrada, Publicada, Cumpra-se.

Cuiabá-MT, 06 de março 2023.

**DIMORVAN ALENCAR BRESCANCIM**

Secretário de Estado de Ciência, Tecnologia e Inovação -SECITECI/MT  
(Em substituição)

**PORTARIA Nº. 024/2023/SECITECI/MT**

**O SECRETÁRIO DE ESTADO DE CIÊNCIA, TECNOLOGIA E INOVAÇÃO**, no uso de suas atribuições legais, nos termos do inciso II do artigo 71 da Constituição do Estado de Mato Grosso; e Considerando os dispositivos da Instrução Normativa Conjunta SEPLAN/SEFAZ/CGE Nº 001/2017;

**RESOLVE:**

**Art. 1º** Designar a servidora **Lecticia Auxiliadora Figueiredo Oliveira**, matrícula nº. 131104, para Acompanhar e Fiscalizar o Termo de Cooperação firmado entre a SECITECI e o MT Participações e Projetos S.A - MT-PAR, conforme abaixo:

TERMO Nº.	COOPERADA	OBJETO:	VIGÊNCIA
044/2023	MT Participações e Projetos S.A - MT-PAR	objetivo do presente termo de Cooperação tem por objeto formalizar a cooperação entre as partes, para o desenvolvimento de ações necessárias à criação de um programa de aceleração de startups, com o objetivo de estimular cadeias produtivas e estratégicas, promover a cultura de inovação e empreendedorismo no Estado de Mato Grosso	03/03/2023 a 02/03/2027

**Art. 2º** - Esta Portaria entra em vigor na data de sua publicação.

Registrada, Publicada, Cumpra-se.

Cuiabá-MT, 03 de Março de 2023.

**DIMORVAN ALENCAR BRESCANCIM**

Secretário de Estado de Ciência, Tecnologia e Inovação - SECITECI/MT  
Portaria nº. 18/2023/SECITECI/MT

**SECEL****SECRETARIA DE ESTADO DE CULTURA, ESPORTE E LAZER****EXTRATO DO 4º TERMO ADITIVO DE VALOR DO TERMO DE FOMENTO Nº 1468-2021/SECEL referente ao Processo nº 467707/2021**

**PARTES:** Secretaria de Estado de Cultura, Esporte e Lazer - CNPJ Nº 03.507.415/0026-00 e o Instituto INCA, Inclusão, Cidadania e Ação - CNPJ Nº 07.368.655/0001-66.

**OBJETO:** O presente Termo Aditivo tem por objeto a alterar a Cláusula Segunda - Dos Recursos do Termo de Convênio nº 1468-2021, onde fica acrescentado valor de R\$ R\$ 50.000,00 (cinquenta mil reais)

**ASSINATURA: 03/03/2022.**

**SIGNATÁRIO:** Jefferson Carvalho Neves - Secretário de Estado de Cultura, Esporte e Lazer e Cybele Bussiki  
Instituto INCA - INCLUSÃO, CIDADANIA E AÇÃO.

**EXTRATO DO TERMO DE FOMENTO Nº 1584/2022/SECEL. ref. ao Processo: SECEL-PRO-2022/03385.**

**PARTES:** Secretaria de Estado de Cultura, Esporte e Lazer - CNPJ nº 03.507.415/0026-00 e **INSTITUTO KURÁDOMODO CULTURAL SUSTENTÁVEL** - CNPJ nº 05.088.501/0001-95.

**OBJETO:** "Realização de oficinas de capacitação musicais e montagem de Studio de trabalho para jovens aspirantes à profissionalização musical, sendo 03 edições em cidades matogrossenses: 01 em Chapada dos Guimarães, 01 em Várzea Grande e 01 em Cuiabá, promovendo o acesso à cultura.

**ORGÃO: 23101 - PROJETO: 8026 - ELEMENTO DE DESPESA: 3350 - FONTE: 100 - VALOR: R\$ 78.100,00** (setenta e oito mil e cem reais) - EMPENHO: 23101.0001.22.001650-3 (Data do Empenho 16/12/2022).

**ORGÃO: 23101 - PROJETO: 8026 - ELEMENTO DE DESPESA: 4450 - FONTE: 100 - VALOR: R\$ 21.100,00** (vinte e um mil e cem reais) - EMPENHO: 23101.0001.22.001651-1 (Data do Empenho 16/12/2022).

**ORIGEM DO RECURSO:** Oriundos de Emenda Parlamentar do Deputado Estadual: Lúdio Cabral

**VALOR TOTAL:** R\$: 100.000,00 (cem mil reais)

**FISCAL:** MARIA SEBASTIANA MIRANDA DE PAULA - Matrícula Nº 260640

**VIGÊNCIA:** 06/03/2023 a 30/08/2023.

**ASSINAM:** Jefferson Carvalho Neves - Secretário de Estado de Cultura, Esporte e Lazer e Cleide Regina de Arruda - Presidente do Instituto Kurádomodo Cultural Sustentável.

**PORTARIA Nº. 025/2022/SECEL**

**O SECRETÁRIO DE ESTADO DE CULTURA, ESPORTE E LAZER-SECEL/MT**, no uso das atribuições que lhe confere o art. 71, II da Constituição Estadual e, considerando os dispositivos da Lei nº. 8.666/93 e termos do Decreto nº. 840/2017, Art. 99, § 3º, I, que regulamenta o acompanhamento e fiscalização da execução de contratos administrativos.

**RESOLVE:**

**Art. 1º** Designar a servidora Sra. JULIANA ARAUJO ANDREATO, matrícula nº 139722, para exercer a função de Fiscal do Contrato nº. **001/2022/SECEL**, firmado com a empresa CENTRO EDUCACIONAL ATAÍSE RIGO LTDA, CNPJ nº 40.713.104/0001-68;

**Art. 2º** Designar a servidora Sra. JULIANNE DE QUADROS MOURA, matrícula nº 204918, para exercer a função de suplente de fiscal do Contrato nº. 001/2022/SECEL;

**Art. 3º** Compete aos fiscais do Contrato tomar ciência e executar todas as atividades inerentes à fiscalização de acordo com a Lei, bem como a Orientação Técnica 012/2017 da Controladoria Geral do Estado de Mato Grosso, Instrução Normativa 001/2017/SECEL e o Manual de Gestão e Fiscalização de Contratos/SECEL;

**Art. 4º** O Contrato a que se refere esta Portaria é oriundo do processo administrativo nº. 118303/2020/SECEL, que tem por objeto a contratação de empresa especializada para a realização de uma pesquisa diagnóstica de campo em 10 cidades de Mato Grosso, para identificar 500 empreendedores negros da economia criativa e descobrir quais são os seus principais problemas, no que tange a gestão de negócios e estrutura física para o desenvolvimento dos seus projetos/negócios, de acordo com as especificações e quantitativos previstos neste instrumento, no valor total de R\$ 42.500,00 (quarenta e dois mil e quinhentos reais) pelo período de 12 (doze) meses, de 09/02/2023 até 08/02/2024;

**Art. 5º** Esta Portaria tem seus efeitos retroagidos a 23/02/2023.

**Art. 6º** Revogar as disposições em contrário.

Registrada, Publicada, Cumpra-se,  
Cuiabá/MT, 06 de março de 2023.

**JEFFERSON CARVALHO NEVES**

Secretário de Estado de Cultura, Esporte e Lazer - SECEL/MT  
(original assinada)

## PORTARIA Nº. 028/2023/SECEL

**O SECRETÁRIO DE ESTADO DE CULTURA, ESPORTE E LAZER-SECEL/MT**, no uso das atribuições que lhe confere o art. 71, II da Constituição Estadual e, considerando os dispositivos da Lei nº. 8.666/93 e termos do Decreto nº. 840/2017, Art. 99, § 3º, I, que regulamenta o acompanhamento e fiscalização da execução de contratos administrativos.

**RESOLVE:**

**Art. 1º** Designar a servidora Sra. ALESSANDRA KEIKO GALVÃO OKAMURA AMES, matrícula nº 59171, para exercer a função de Fiscal do Contrato nº. 011/2022/SECEL, firmado com a CULTIVE SOLUÇÕES CULTURAIS LTDA - ME, CNPJ nº 16.888.884/0001-00;

**Art. 2º** Designar a servidora Sra. JULIANA ARAUJO ANDREATO, matrícula nº 139722, para exercer a função de suplente de Fiscal do Contrato nº. 011/2022/SECEL;

**Art. 3º** Compete aos fiscais do Contrato tomar ciência e executar todas as atividades inerentes à fiscalização de acordo com a Lei, bem como a Orientação Técnica 012/2017 da Controladoria Geral do Estado de Mato Grosso, Instrução Normativa 001/2017/SECEL e o Manual de Gestão e Fiscalização de Contratos/SECEL;

**Art. 4º** Constitui objeto do presente contrato a Contratação de pessoa jurídica para a realização de 01 (uma) edição do evento Maratona de Negócios Criativos online, que será formada por 03 (três) palestras com duração de 1h cada, 04 (quatro) oficinas com duração de 4h cada e 48h horas de consultorias individuais, que serão divididas em 04 (quatro) temas com 12h para cada. O evento terá como público-alvo os empreendedores criativos de Mato Grosso, através do Convênio Criativa Birô - nº 774956/2012, visando atender a demanda da Secretaria de Estado de Cultura, Esporte e Lazer - SECEL, de acordo com as especificações e quantitativos previstos neste instrumento, no valor total de R\$ 75.480,00 (setenta e cinco mil quatrocentos e oitenta reais) pelo período de 6 (seis) meses, de 17/11/2022 até 16/05/2023;

**Art. 5º** Esta Portaria tem seus efeitos retroagidos a 23/02/2023.

**Art. 6º** Revogar as disposições em contrário.

Registrada, Publicada, Cumpra-se,

Cuiabá/MT, 06 de março de 2023.

**JEFFERSON CARVALHO NEVES**

Secretário de Estado de Cultura, Esporte e Lazer - SECEL/MT  
(original assinada)

## PORTARIA Nº. 030/2023/SECEL

**O SECRETÁRIO DE ESTADO DE CULTURA, ESPORTE E LAZER - SECEL**, no uso das atribuições que lhe confere o art. 71, II da Constituição Estadual e, considerando os dispositivos da Lei nº. 8.666/93 e termos do Decreto nº. 840/2017, Art. 99, §3º, I, que regulamenta o acompanhamento e fiscalização da execução de contratos administrativos.

**RESOLVE:**

**Art. 1º** Designar o servidor MELISSA PRUDÊNCIO DE ARRUDA, matrícula nº 291274, para exercer a função de fiscal do Contrato nº. 002/2020/FUNDED, firmado com a empresa DOANNYTUR AGÊNCIA DE VIAGENS & TURISMO LTDA - EPP, CNPJ nº 03.444.298/0001-17.

**Art. 2º** Designar o servidor, JOÃO BATISTA FRANCO BORGES, matrícula nº 213746, para exercer a função de suplente do fiscal do Contrato nº. 002/2020/FUNED.

**Art. 3º** Compete aos fiscais do Contrato tomar ciência e executar todas as atividades inerentes à fiscalização de acordo com a Lei, bem como a Orientação Técnica 012/2017 da Controladoria Geral do Estado de Mato Grosso, Instrução Normativa 001/2017/SECEL e o Manual de Gestão e Fiscalização de Contratos/SECEL.

**Art. 4º** O Contrato a que se refere esta Portaria é oriundo do processo administrativo nº. 73254/2020, cujo objeto do Contrato é a Locação de ônibus rodoviário intermunicipal e interestadual, em caráter eventual, incluindo seguro total contra acidentes, combustível, manutenção e mão-de-obra especializada (motoristas) devidamente habilitada, conforme referido processo e seus anexos, de acordo com o que regulamenta o Artigo 15, Inciso II, da Lei nº8.666/93, e Decreto Federal nº 7.892, de 23 de Janeiro de 2013 e suas alterações, para atender o FUNDED/MT, ARP

nº 018/2019 e Pregão Presencial nº 014/2019/AL-MT, no valor total de R\$ 1.478.632,27 (um milhão e quatrocentos e setenta e oito mil e seiscentos e trinta e dois reais e vinte e sete centavos), pelo período de 12 (doze) meses de 20/08/2022 a 19/08/2023.

**Art. 5º** Esta Portaria tem seus efeitos retroagidos a 01/03/2023.

**Art. 6º** Revogar as disposições em contrário.

Registrada, Publicada, Cumpra-se.

Cuiabá/MT, 06 de março de 2023.

JEFFERSON CARVALHO NEVES

Secretário de Estado de Cultura, Esporte e Lazer - SECEL/MT  
(original assinada)

**SFS****SECRETARIA DE ESTADO DE SAÚDE****EDITAL DE CONVOCAÇÃO DE CANDIDATOS CLASSIFICADOS NO PROCESSO SELETIVO SIMPLIFICADO Nº 001/SES/2022**

O Secretário de Estado de Saúde de Mato Grosso, no uso de suas atribuições legais, e

Considerando os termos do inciso IX do art. 37 da Constituição Federal/88, da Lei Complementar nº 441 de 24/10/2011, Lei Complementar nº 600/2017, do Decreto nº 88, 11 de maio de 2015 e Decreto nº 1.214 de 27 de dezembro de 2021, que dispõe sobre a contratação temporária para atender à necessidade temporária de excepcional interesse público; Considerando o Edital de Homologação do Resultado Final do Processo Seletivo Simplificado nº 001/SES/2022 - DOE de 15/02/2022 e 08/03/2022, e posteriores retificações, e o Edital Complementar - DOE de 17/02/2023 Edição Extra; Considerando a demanda assistencial emergencial e a publicação de convocação de classificados no DOE e o não comparecimento e/ou desistência no prazo estabelecido, TORNA PÚBLICA a **CONVOCAÇÃO DE CANDIDATOS CLASSIFICADOS:**

**RESOLVE:**

1. Convocar os seguintes candidatos classificados:

**HOSPITAL ESTADUAL LOUSITE FERREIRA DA SILVA - METROPOLITANO FARMACÊUTICO**

ORD.	INSCRIÇÃO	NOME
10.	33012	CLÁUDIA CRISTINA LEITE DUARTE
11.	32812	GISELE SOUSA SILVA

**ANALISTA ADMINISTRATIVO**

ORD.	INSCRIÇÃO	NOME
9.	32345	JOARA SALDANHA DE ALMEIDA CARVALHO
10.	29586	ZEILA MARCIA FERREIRA DOS SANTOS

**ASSISTENTE ADMINISTRATIVO**

ORD.	INSCRIÇÃO	NOME
113.	28028	JAQUEILENE DA SILVA LEITE

**RECEPCIONISTA**

ORD.	INSCRIÇÃO	NOME
22	36013	MARCOS APARECIDO DE SOUZA
23	33985	ALMIRA REGINA DA SILVA

**HOSPITAL ESTADUAL SANTA CASA TÉCNICO EM ENFERMAGEM**

ORD.	INSCRIÇÃO	NOME
444.	27607	MARCIA REGINA PEREIRA DE OLIVEIRA JESUS

**FARMACÊUTICO**

ORD.	INSCRIÇÃO	NOME
7.	32930	CHRISTIANE MAGESTE REIS

**MAQUEIRO**

ORD.	INSCRIÇÃO	NOME
17.	26292	EDUARDO OLIVEIRA SANTANA

**ASSISTENTE ADMINISTRATIVO**

ORD.	INSCRIÇÃO	NOME
120.	26736	JESSIKA YANNE DA CONCEIÇÃO PAULO SILVA
121.	27490	DANYELLA VIEIRA DA SILVA
122.	28763	FRANCISNEY YGHOR NEVES SILVA
123.	26680	MICHELE DA MOTA CAMPOS
124.	28204	ALESANDRO FAUSTINO CARDOSO OLIVEIRA
125.	29853	QUETSIA QUEREN DE SOUZA QUEIROZ
126.	30299	MARIA LETÍCIA SOUZA DE ARAUJO
127.	29416	GABRIELA OLIVEIRA SOUZA CORREIA
128.	35439	FRANCISCA RODRIGUES DA SILVA

**SECRETÁRIA**

ORD.	INSCRIÇÃO	NOME
19.	28695	LUIZA MAGNANI

**HOSPITAL REGIONAL DE SINOP  
ENFERMEIRO**

ORD.	INSCRIÇÃO	NOME
97.	35198	DIANA CARLA OST

**ASSISTENTE SOCIAL**

ORD.	INSCRIÇÃO	NOME
10.	37842	JOELMA RAMOS
11.	33208	FRANCILENE ALVES SOUSA

**ASSISTENTE ADMINISTRATIVO**

ORD.	INSCRIÇÃO	NOME
14.	38137	IASMIN SOLANGE TELES BRAGANÇA
15.	25874	LEILANE MORAIS DA SILVA

**ANALISTA ADMINISTRATIVO**

ORD.	INSCRIÇÃO	NOME
8.	29532	JOSIANE PEREIRA DE SOUZA

**SECRETÁRIA**

ORD.	INSCRIÇÃO	NOME
39.	34201	EUDINES DOS SANTOS SILVA
40.	41518	BRUNA DE LIMA SILVA RODRIGUES

**HOSPITAL REGIONAL DE RONDONÓPOLIS  
ENFERMEIRO**

ORD.	INSCRIÇÃO	NOME
85.	38454	SHEILA MARA CORREA DE ALMEIDA

**TÉCNICO EM ENFERMAGEM**

ORD.	INSCRIÇÃO	NOME
157.	26994	RENATA DE SOUZA CARVALHO
158.	26922	SANDRA BARRETO DA SILVA DUQUE
159.	30702	REGIANE GREGORIO ABDO
160.	26869	LUCILENE DE OLIVEIRA RAMOS

161.	30359	SEBASTIANA GONÇALVES DE SOUZA
162.	26181	ILDINEIA BATISTA FONTOURA MATTOS
163.	26365	ROSENICE DA SILVA SANTOS ARAUJO
164.	28869	LIDIANE CISTINA ALVES FERREIRA
165.	33028	GUIOMAR GONÇALVES SILVA DOS SANTOS
166.	28767	ROZIDELMA ALVES FERREIRA DE ANDRADE
167.	30792	HELIA RUBIA ALVES DE OLIVEIRA
168.	27443	LUZINETE FERREIRA DA SILVA CAMARGO
169.	34084	APARECIDA MARIA DE JESUS
170.	26663	GLAUCIENE SILVA MORAES PIROZZI
171.	30366	ROSELI SILVA DE OLIVEIRA
172.	29361	CRISTIANE RODRIGUES DA SILVA
173.	30318	SUELY CONCEIÇÃO DO NASCIMENTO SOUZA
174.	28774	ELISANGELA DA SILVA FERNANDES
175.	27145	ARLETE APARECIDA MAREGA SILVA
176.	26141	BEATRIZ GONDIN DE OLIVEIRA
177.	26157	LUCIMARA KREMER DA ROSA COSTA
178.	26990	OZENIR DE JESUS NASCIMENTO
179.	30259	ANA MARIA ARAÚJO DE SANTANA
180.	32290	CLEUSA ELIANE RAMOS MARIZ
181.	26178	CARLA KREMER DA ROSA

**TÉCNICO EM LABORATÓRIO**

ORD.	INSCRIÇÃO	NOME
1	37321	ANDRÉIA IMÍDIO VIEIRA

**TÉCNICO EM IMOBILIZAÇÃO ORTOPÉDICA**

ORD.	INSCRIÇÃO	NOME
1.	32950	ROSANA FERREIRA DE PAIVA
2.	28863	CEZAR OLIVEIRA MODOLON

**FISIOTERAPEUTA**

ORD.	INSCRIÇÃO	NOME
27.	25716	SAMARA ARRUDA SIQUEIRA
28.	38160	DHIECIANNE MENDES VIEIRA
29.	28178	NUBIELLY CRISTINA DE FREITAS PINHO
30.	36775	NADINE SANTIAGO DOS SANTOS

**MAQUEIRO**

ORD.	INSCRIÇÃO	NOME
29.	25714	MARILENE DOS SANTOS DE OLIVEIRA

**ANALISTA ADMINISTRATIVO**

ORD.	INSCRIÇÃO	NOME
17	30676	HANSMYLLER CARRIJO FORTALEZA TRASI

**ENGENHEIRO DO TRABALHO**

ORD.	INSCRIÇÃO	NOME
1.	32113	RAPHAEL PEREIRA FRANÇA DE PAULA

**HOSPITAL REGIONAL DE SORRISO  
RECEPCIONISTA**

ORD.	INSCRIÇÃO	NOME
15.	27586	ALANA ARAUJO SANTOS

**HOSPITAL REGIONAL DE ALTA FLORESTA  
AUXILIAR DE FARMÁCIA**

ORD.	INSCRIÇÃO	NOME
11.	35301	EDNALDO JOSÉ DOS SANTOS
12.	27839	STEFANE CAROLINE DE SOUZA



**ASSISTENTE SOCIAL**

ORD.	INSCRIÇÃO	NOME
8.	33975	ADRIANNE VALÉRIA SMITH FONTINELLES

**NUTRICIONISTA**

ORD.	INSCRIÇÃO	NOME
5.	32507	NAPOLEANA DA SILVA BARROS

**HOSPITAL REGIONAL DE COLÍDER  
PSICÓLOGO**

ORD.	INSCRIÇÃO	NOME
5.	26470	TATIANE FERREIRA EUFRASIO

**MAQUEIRO**

ORD.	INSCRIÇÃO	NOME
13.	26946	SEBASTIAO MOREIRA LUCAS

2. O candidato convocado deverá se apresentar no prazo de **48 (quarenta e oito) horas** úteis a contar da publicação, no setor de Recursos Humanos da Unidade para a qual foi convocado, munido da documentação especificada no Anexo I.

Cuiabá, 07 de março de 2023.

**GILBERTO GOMES DE FIGUEIREDO**

Secretário de Estado de Saúde  
(Original assinado)

**ANEXO I  
DOCUMENTAÇÃO OBRIGATÓRIA**

- RG (cópia legível)
- CPF (cópia legível)
- Certidão de Nascimento ou Casamento (cópia legível)
- Comprovante da escolaridade exigida para o cargo/perfil profissional (cópia legível);
- Certidão de quitação com a Justiça Eleitoral e cópia legível do Título de Eleitor;
- Certidão de reservista - para os candidatos do sexo masculino (cópia legível);
- PIS ou PASEP (cópia legível);
- Carteira de Trabalho e Previdência Social (cópia da página de numeração da carteira)
- Certidão Negativa Criminal e Cível da Justiça Federal; (<http://www.trf1.jus.br/servicos/certidao>)
- Certidão Negativa Criminal e Cível da Justiça Estadual; (<http://www.tjmt.jus.br/paginas/servicos/CertidaoNegativa/EmitirCertidao.aspx>)
- Certidão Negativa do Conselho Nacional de Justiça (Improbidade Administrativa); ([http://www.cnj.jus.br/improbidade\\_adm/consultar\\_requerido.php](http://www.cnj.jus.br/improbidade_adm/consultar_requerido.php))
- Exame Admissional ou Atestado de Sanidade e Capacidade Física;
- Declaração de não estar impedido para nomeação, designação, ou contratação para provimento de quaisquer cargos, empregos ou funções na administração pública Direta ou Indireta;
- Declaração de Acúmulo ou Não Acúmulo de Cargo. Em caso de acúmulo, informar o cargo exercido e carga horária;
- Declaração de possuir ou não possuir sociedade ou qualquer participação com empresa pessoa jurídica de serviços de saúde, médicos ou afins;
- Declaração de bens;
- Declaração de Nepotismo;
- Agência e conta corrente no Banco do Brasil (cópia legível dos dados);
- Apresentar cópia da carteira profissional ou certidão válida comprobatória de registro no respectivo Conselho de Classe do Estado de Mato Grosso, quando exigido para o exercício profissional.

**EDITAL DE CONVOCAÇÃO DE CANDIDATOS CLASSIFICADOS NO  
PROCESSO SELETIVO SIMPLIFICADO Nº 002/SES/2022  
HOSPITAL ESTADUAL LOUSITE FERREIRA DA SILVA  
- METROPOLITANO**

O **SECRETÁRIO DE ESTADO DE SAÚDE DE MATO GROSSO**, no uso de suas atribuições legais, e Considerando os termos do inciso IX do art. 37 da Constituição Federal/88, da Lei Complementar nº 441 de 24/10/2011, Lei Complementar nº 600/2017, do Decreto nº 88, 11 de maio de 2015 e Decreto nº 1.214 de 27 de dezembro de 2021, que dispõe sobre a contratação temporária para atender à necessidade temporária de excepcional interesse público; Considerando o Edital de Homologação do Resultado Final do Processo Seletivo Simplificado nº 002/SES/2022 - DOE de 10/01/2023, e posteriores retificações; Considerando a demanda assistencial emergencial, **TORNA PÚBLICA a CONVOCAÇÃO DE CANDIDATOS CLASSIFICADOS**, e:

**RESOLVE:**

1. Convocar os seguintes candidatos classificados:

**HOSPITAL ESTADUAL LOUSITE FERREIRA DA SILVA  
- METROPOLITANO  
TÉCNICO EM ENFERMAGEM**

ORD.	INSCRIÇÃO	NOME
33	48016	MÔNICA IRACEMA DA GUIA SILVA
34	47730	ALCIDES JOSÉ DE ALMEIDA
35	47422	SILVANA APARECIDA DE SOUZA
36	48239	GONÇALINA FRANCISLENE SANTANA
37	47470	DANIELA OLIVEIRA DE SOUZA
38	47896	ADRIANA DO NASCIMENTO VINHAL
39	47904	VANDERLEY APARECIDO DIONEZIO
40	47645	POLLYANA DE OLIVEIRA MIRANDA
41	47334	IGOR DE OLIVEIRA AGUIAR
42	48185	FRANCIELE NASCIMENTO CARVALHO DE MORAES
43	48092	PAULA FERNANDA ARRUDA PADILHA
44	47757	KEULY CAMPOS MARINHO
45	48081	JULIANO DA COSTA ALMEIDA
46	47835	CRISTIANA ALVES DE MELO
47	47793	KATIA ALVES DA SILVA

**MAQUEIRO**

ORD.	INSCRIÇÃO	NOME
1	48225	MARCOS ROBERTO DE SOUZA
2	47363	ALEXANDRO RICARDO DA SILVA
3	47763	JOSE MARCIO DE ALMEIDA BORGES

2. O candidato convocado deverá se apresentar no prazo de **48 (quarenta e oito) horas** úteis a contar da publicação, no setor de Recursos Humanos da Unidade para a qual foi convocado, munido da documentação especificada no Anexo I.

Cuiabá, 06 de março de 2023.

**GILBERTO GOMES DE FIGUEIREDO**

Secretário de Estado de Saúde  
(Original assinado)

**ANEXO I  
DOCUMENTAÇÃO OBRIGATÓRIA**

- RG (cópia legível)
- CPF (cópia legível)
- Certidão de Nascimento ou Casamento (cópia legível)
- Comprovante da escolaridade exigida para o cargo/perfil profissional (cópia legível);
- Certidão de quitação com a Justiça Eleitoral e cópia legível do Título de Eleitor;
- Certidão de reservista - para os candidatos do sexo masculino (cópia legível);
- PIS ou PASEP (cópia legível);
- Carteira de Trabalho e Previdência Social (cópia da página de numeração da carteira)
- Certidão Negativa Criminal e Cível da Justiça Federal; (<http://www.trf1.jus.br/servicos/certidao>)

- Certidão Negativa Criminal e Cível da Justiça Estadual;  
(<http://www.tjmt.jus.br/paginas/servicos/CertidaoNegativa/EmitirCertidao.aspx>)

- Certidão Negativa do Conselho Nacional de Justiça (Improbidade Administrativa);

([http://www.cnj.jus.br/improbidade\\_adm/consultar\\_requerido.php](http://www.cnj.jus.br/improbidade_adm/consultar_requerido.php))

- Exame Admissional ou Atestado de Sanidade e Capacidade Física;

- Declaração de não estar impedido para nomeação, designação, ou contratação para provimento de quaisquer cargos, empregos ou funções na administração pública Direta ou Indireta;

- Declaração de Acúmulo ou Não Acúmulo de Cargo. Em caso de acúmulo, informar o cargo exercido e carga horária;

- Declaração de possuir ou não possuir sociedade ou qualquer participação com empresa pessoa jurídica de serviços de saúde, médicos ou afins;

- Declaração de bens;

- Declaração de Nepotismo;

- Agência e conta corrente no Banco do Brasil (cópia legível dos dados);

- Apresentar cópia da carteira profissional ou certidão válida comprobatória de registro no respectivo Conselho de Classe do Estado de Mato Grosso, quando exigido para o exercício profissional.

#### SECRETARIA DE ESTADO DE SAÚDE

#### COORDENADORIA DE CONTRATOS - CCTR/SES/MT EXTRATO DO CONTRATO Nº 037/2023/SES/MT - PREGÃO ELETRÔNICO Nº 064/2022/SES/MT

**CONTRATANTE:** SECRETARIA DE ESTADO DE SAÚDE/SES/MT, representada pela Secretária GILBERTO GOMES DE FIGUEIREDO.

**CONTRATADA:** NEUROCOR SERVIÇOS MÉDICOS LTDA, representado por GERSON ANTONIO MOREIRA

**OBJETO:** "Contratação de empresas especializadas em prestação de serviços médicos em Cirurgia Vascular e Otorrinolaringologia, por meio de profissionais qualificados, no âmbito das unidades hospitalares sob a gestão direta da Secretaria de Estado de Saúde de Mato Grosso". GRUPO 06 - Serviços médicos em Cirurgia Vascular para atender ao Hospital Regional de Rondonópolis "Irmã Elza Giovanella".

**DOTAÇÃO ORÇAMENTÁRIA:** Programa: 526; Elemento: 33.90.39; Fonte: 100, 1500.1002, 1600.0000, 300, 312, 240;

**VIGÊNCIA:** 12 (doze) meses, de 27/02/2023 a 26/02/2024.

**VALOR DO CONTRATO:** R\$ 2.837.295,80.

**DATA DE ASSINATURA:** 27/02/2023

#### COORDENADORIA DE CONVÊNIOS/SES/MT

**EXTRATO DO PRIMEIRO TERMO EX-OFÍCIO DE PRORROGAÇÃO DE VIGÊNCIA AO CONVÊNION.º 2212-2022.** Processo SES-PRO-2022/10050. Partes: SECRETARIA DE ESTADO DE SAÚDE DE MATO GROSSO/ FUNDO ESTADUAL DE SAÚDE - CNPJ - MF Nº 04.441.389/0001-61 E A CASA DE SAÚDE SANTA MARCELINA - CNPJ - MF Nº 60.742.616/0021-03.

**Do Objeto:** Prorrogação de prazo da vigência do Termo de Convênio 2212-2022 por mais 92 (noventa e dois) dias, com início em 14/07/2023, passando o término da vigência para o dia 13/10/2023.

**Data de Assinatura:** 27/02/2023

**SIGNATÁRIO:**

**GILBERTO GOMES DE FIGUEIREDO** - Secretário de Estado de Saúde - CPF n.º 174.824.451-53

#### RETIFICAÇÃO DO RESULTADO FINAL DE LICITAÇÃO PREGÃO ELETRÔNICO Nº 088/2022

Processo Administrativo (SIGADOC) nº SES-PRO-2022/17216

A SECRETARIA DE ESTADO DE SAÚDE DE MATO GROSSO, nesse ato representada pela Pregoeira Oficial, nomeada pela Portaria n.º 916/2022/GBSES publicada em 23/12/2022, vem INFORMAR que o item 35, do Pregão Eletrônico nº 088/2022, que tem por objeto "REGISTRO DE PREÇOS PARA FUTURA E EVENTUAL AQUISIÇÃO DE EQUIPAMENTOS DE PROTEÇÃO E SEGURANÇA INDIVIDUAL - EPI, DE USO COMUM A TODAS AS UNIDADES, PARA ATENDER AS NECESSIDADES DAS UNIDADES, DA SECRETARIA DE ESTADO DE SAÚDE/MT" restou FRACASSADO. Deste modo RETIFICAMOS, incluindo o mesmo no RESULTADO FINAL DE LICITAÇÃO, publicada no Diário Oficial do Estado nº 28.433, páginas 3948, em 07.02.2023.

Cuiabá-MT, 03 de março de 2023.

Kelly Fernanda Gonçalves  
Pregoeira Oficial - SES/MT

#### PORTARIA Nº 162/2023/GBSES

O SECRETÁRIO DE ESTADO DE SAÚDE, no uso de suas atribuições legais que lhe confere o artigo 71 da Constituição Estadual, e;

**CONSIDERANDO** as disposições do Decreto Nº 456 de 24 de março de 2016, que dispõe sobre o Sistema de Transferência de Recursos Financeiros do Fundo Estadual de Saúde aos Fundos Municipais de Saúde e dá outras providências;

**CONSIDERANDO** as disposições da Resolução CIB/MT Nº 313 de 01 de julho de 2022, que dispõe sobre a aprovação do Cofinanciamento Estadual Excepcional de Investimento no valor total de R\$ 400.000,00 (quatrocentos mil reais) para manutenção e qualificação dos serviços de atenção básica e/ou média complexidade ao município de Juara-MT no âmbito do SUS.

**CONSIDERANDO** as disposições da Resolução CIB/MT Nº 314 de 01 de julho de 2022, que dispõe sobre a aprovação do Cofinanciamento Estadual Excepcional de Investimento no valor total de R\$ 500.000,00 (quinhentos mil reais) para manutenção e qualificação dos serviços de atenção básica e/ou média complexidade ao município de Novo Horizonte do Norte-MT no âmbito do SUS.

**CONSIDERANDO** as disposições da Resolução CIB/MT Nº 315 de 01 de julho de 2022, que dispõe sobre a aprovação do Cofinanciamento Estadual Excepcional de Investimento - Obra no valor total de R\$ 548.000,00 (quinhentos e quarenta e oito mil reais) para manutenção e qualificação dos serviços de atenção básica e/ou média complexidade ao município de Novo Horizonte do Norte-MT no âmbito do SUS.

**CONSIDERANDO** as disposições da Resolução CIB/MT Nº 04 de 09 de fevereiro de 2023 que homologa a Resolução CIB/MT Ad Referendum Nº 99 de 29 de dezembro de 2022, que dispõe sobre a aprovação do Cofinanciamento Estadual Excepcional de Custeio no valor total de R\$ 450.000,00 (quatrocentos e cinquenta mil reais) para manutenção e qualificação dos serviços de atenção básica e/ou média complexidade ao município de Ribeirãozinho-MT no âmbito do SUS.

**CONSIDERANDO** as disposições da Resolução CIB/MT Nº 307 de 01 de Julho de 2022 que, dispõe sobre a aprovação do Cofinanciamento Estadual Excepcional de Custeio no valor total de R\$ 2.000.000,00 (dois milhões) para manutenção e qualificação dos serviços de atenção básica e/ou média complexidade ao município de Poconé-MT no âmbito do SUS.

**CONSIDERANDO** as disposições da Resolução CIB/MT Nº 308 de 01 de Julho de 2022 que, dispõe sobre a aprovação do Cofinanciamento Estadual Excepcional de Custeio no valor total de R\$ 1.000.000,00 (um milhão) para manutenção e qualificação dos serviços de atenção básica e/ou média complexidade ao município de Poxoréu-MT no âmbito do SUS.

**CONSIDERANDO** as disposições da Resolução CIB/MT Nº 305 de 01 de Julho de 2022 que, dispõe sobre a aprovação do Cofinanciamento Estadual Excepcional de Custeio no valor total de R\$ 1.500.000,00 (um milhão e quinhentos mil reais) para manutenção e qualificação dos serviços de atenção básica e/ou média complexidade ao município de Barra do Garças-MT no âmbito do SUS.

#### RESOLVE:

**Art. 1º ORDENAR** o repasse financeiro do Cofinanciamento Estadual Excepcional de Custeio e Investimento e autorizar a aplicação dos valores para os efeitos financeiros a que se destinam, no valor total de R\$ 6.398.000,00 (seis milhões trezentos e noventa e oito mil reais), conforme anexo.

**Art. 2º** As despesas decorrentes desse repasse financeiro correrão por conta dos recursos financeiros e da dotação orçamentária a seguir:

Dotação Orçamentária:

Função: 10 - Saúde

Unidade Orçamentária: 21.601 - Fundo Estadual de Saúde/FES

Ação: 2510/2451

Fonte: 1.500.1002

**Art. 3º** Esta Portaria entra em vigor na data de sua publicação.

REGISTRADA  
PUBLICADA  
CUMPRADA-SE.

Cuiabá-MT, 06 de março de 2023.

(Original assinado)

GILBERTO GOMES DE FIGUEIREDO  
Secretário de Estado de Saúde de Mato Grosso

**ANEXO ÚNICO**  
**RELAÇÃO DOS MUNICÍPIOS PARA REPASSE FUNDO A FUNDO**

INVESTIMENTO					
Nº	MUNICÍPIO	VALOR TOTAL	PARCELA	AÇÃO	FONTE
1	Juara	R\$ 400.000,00	ÚNICA	2510/2451	1.500.1002
2	Novo Horizonte do Norte	R\$ 500.000,00	ÚNICA	2510/2451	1.500.1002
3	Novo Horizonte do Norte	R\$ 548.000,00	1ª PARCELA R\$ 82.200,00 (Pagamento Imediato após publicação Portaria)	2510/2451	1.500.1002
			2ª PARCELA R\$ 191.800,00 (Conforme Termo de Compromisso após solicitação município)		
			3ª PARCELA R\$ 274.000,00 (Conforme Termo de Compromisso após solicitação município)		
TOTAL		R\$ 1.448.000,00			
CUSTEIO					
Nº	MUNICÍPIO	VALOR TOTAL	PARCELA	AÇÃO	FONTE
1	Ribeirãozinho	R\$ 450.000,00	ÚNICA	2510/2451	1.500.1002
2	Poconé	R\$ 2.000.000,00	ÚNICA	2510/2451	1.500.1002
3	Poxoréu	R\$ 1.000.000,00	ÚNICA	2510/2451	1.500.1002
4	Barra do Garças	R\$ 1.500.000,00	ÚNICA	2510/2451	1.500.1002
TOTAL		R\$ 4.950.000,00			

**PORTARIA Nº 166/2023/GBSES**

O **SECRETÁRIO DE ESTADO DE SAÚDE**, no uso de suas atribuições legais que lhe confere o artigo 71, da Constituição Estadual, e;

**CONSIDERANDO** a Lei nº 8.080 de 19 de setembro de 1.990 que dispõe sobre as condições para a promoção, proteção e recuperação da saúde, a organização e funcionamento dos serviços correspondentes e dá outras providências;

**CONSIDERANDO** o Decreto nº 7.508, de 28 de junho de 2011, que regulamenta a Lei nº 8.080/1990 e dispõe sobre a organização do Sistema Único de Saúde (SUS), o planejamento da saúde, assistência à saúde e a articulação Inter federativa;

**CONSIDERANDO** o Decreto Estadual nº 1.018 de 15 de julho de 2021 que cria o Programa Mais MT Cirurgias - Programa Estadual de Cirurgias Eletivas no âmbito do Estado de Mato Grosso e dá outras providências;

**CONSIDERANDO** o Decreto Estadual nº 1.109 de 21 de setembro de 2021 que altera o Decreto nº 1.018 de 15 de julho de 2021, que cria o Programa Mais MT Cirurgias - Programa Estadual de Cirurgias Eletivas no âmbito do Estado de Mato Grosso e dá outras providências;

**CONSIDERANDO** o Decreto Estadual nº 1.446 de 29 de julho de 2022 que altera o Decreto nº 1.018 de 15 de julho de 2021, que trata do Programa Mais MT Cirurgias - Programa Estadual de Cirurgias Eletivas no âmbito do estado de Mato Grosso e dá outras providências;

**CONSIDERANDO** o Decreto Estadual nº 1.567 de 09 de dezembro de 2022 que dispõe sobre a prorrogação da vigência e execução do Programa MAIS MT CIRURGIAS - Programa Estadual de Cirurgias Eletivas no âmbito do Estado de Mato Grosso e dá outras providências;

**CONSIDERANDO** a Portaria nº 525/2022/GBSES de 05 de agosto de 2022 que altera a Portaria nº 811/2021/GBSES, que trata dos critérios para o financiamento estadual ao Programa Mais MT Cirurgias 2021 no território do estado de Mato Grosso, exceto para os Hospitais Regionais, sob gestão direta do Estado, e dá outras providências;

**CONSIDERANDO** a 2ª Retificação da Nota Técnica nº 001/2021/SUREG/

GBSAREG/SUS/SES-MT que estabelece critérios específicos da Regulação do Acesso aos serviços Ambulatoriais e Hospitalares para a realização do Programa Mais MT Cirurgias 2021;

**CONSIDERANDO** a 2ª retificação da Nota Técnica nº 003/2021/SPCA/GBSAREG/SES-MT que apresenta orientações relacionadas ao Programa Mais MT Cirurgias 2021;

**CONSIDERANDO** a Proposta nº 142 apresentada pela Secretaria Municipal de Saúde de Novo Mundo, Região de saúde Vale do Peixoto, para realização de procedimentos ambulatoriais e hospitalares eletivos de média e alta complexidade do Programa Mais MT Cirurgias;

**CONSIDERANDO** o Processo nº SES-PRO-2023/06176 que apresenta a 1ª prestação de contas dos procedimentos já realizados pela Secretaria Municipal de Saúde de Novo Mundo;

**RESOLVE:**

**Art. 1º.** Ordenar o repasse no valor de R\$ 8.414,61 (oito mil quatrocentos e quatorze reais e sessenta e um centavos). para o Fundo Municipal de Saúde (FMS) de **NOVO MUNDO**, referente à execução de procedimentos hospitalares eletivos constantes da Proposta nº 142 do Programa Estadual de Cirurgias Eletivas 2021.

**Art. 2º** As despesas decorrentes deste incentivo correrão por conta dos recursos financeiros e da dotação orçamentária a seguir especificada:

**Unidade Orçamentária: 21.601 - Fundo Estadual de Saúde**

**Programa: 526 - Mato Grosso Mais Saúde**

**Função: 10 - Saúde**

**Subfunção: 302 - Assistência Ambulatorial e Hospital**

**Fonte de Recursos: 1.500.1002**

**Natureza de Despesas: 3.3.41.41.010.**

**Ação: 2451 - Atenção Ambulatorial e Hospitalar complementar do SUS**  
**Subação: 2 - Cofinanciamento de Leitos Complementares e Serviços de Cardiologia do SUS em Mato Grosso**

**Art. 3º** Esta Portaria entra em vigor na data de sua publicação, revogando-se as disposições em contrário.

**REGISTRADA,  
PUBLICADA,  
CUMPRADA-SE.**

Cuiabá-MT, 06 de Março de 2023.

(Original assinado)

**GILBERTO GOMES DE FIGUEIREDO**

Secretário de Estado de Saúde

**ANEXO ÚNICO**

MICRORREGIÃO	MUNICIPIO	TOTAL
VALE DO PEIXOTO	NOVO MUNDO	R\$ 8.414,61
VALE DO PEIXOTO TOTAL		R\$ 8.414,61

**PORTARIA Nº 167/2023/GBSES**

**“REVOGA A PORTARIA Nº. 871/2022/GBSES, DE 13 DE DEZEMBRO DE 2022, VEICULADA NO D.O.E. Nº. 28.392 E QUE SUSPENDEU TEMPORÁRIAMENTE AS VISITAS E ACOMPANHANTES AOS PACIENTES INTERNADOS NAS UNIDADES SOB A GESTÃO DIRETA DO ESTADO DE MATO GROSSO”.**

O **SECRETÁRIO DE ESTADO DE SAÚDE DE MATO GROSSO**, designado sob o Ato nº 5.358/2022, publicado no Diário Oficial do Estado nº. 28.406, de 30 de dezembro de 2022, no uso de suas atribuições legais e regulamentares, e;

**CONSIDERANDO** a Portaria nº. 871/2022/GBSES, de 13 de dezembro de 2022, veiculada no Diário Oficial do Estado sob a edição nº. 28.392 e que suspendeu temporariamente as visitas e acompanhantes aos pacientes internados nas unidades sob a gestão direta do estado de mato grosso;

**CONSIDERANDO** a redução significativa dos casos de contágio e/ou internações por COVID-19 em todo o estado de Mato Grosso;

**RESOLVE:**

**Art. 1º.** **REVOGAR** a Portaria nº. 871/2022/GBSES, de 13 de dezembro de 2022 e restabelecer o retorno das visitas e da permissão de acompanhamento aos pacientes internados nas unidades hospitalares sob estadual, dispostas no §1º. do Art. 1º da referida Portaria, desde que observados e seguidos os protocolos padrões de controle de infecção hospitalar.

**Art. 2º.** Esta Portaria entra em vigor na data de sua publicação.

**REGISTRADA,  
PUBLICADA,  
CUMPRADA-SE.**

Cuiabá-MT, 06 de março de 2023.

(Original assinado)

**GILBERTO GOMES DE FIGUEIREDO**

Secretário de Estado de Saúde

Secretaria de Estado de Saúde de Mato Grosso

## ADMINISTRAÇÃO INDIRETA

## FAPEMAT

## FUNDAÇÃO DE AMPARO À PESQUISA

**EXTRATO DO PRIMEIRO TERMO ADITIVO AO TERMO DE CONCESSÃO E ACEITAÇÃO DE AUXÍLIO À PROJETO DE PESQUISA - EDITAL Nº 009/2021 - CNPQ-PDCTR- PROGRAMA DE DESENVOLVIMENTO CIENTÍFICO E TECNOLÓGICO REGIONAL PDCTR/FAPEMAT/CNPq/PRO-2022/358465/00060.**

**CONCEDENTE:** Fundação de Amparo à Pesquisa do Estado de Mato Grosso - FAPEMAT. **INSTITUIÇÃO EXECUTORA:** Universidade do Estado de Mato Grosso UNEMAT. **CONCESSIONÁRIO:** RICARDO MARQUES DA SILVA. **OBJETO:** Alterar a vigência, passando a vigorar até o dia 01/03/2024. **DATA DE ASSINATURA:** 28/02/2023. **ASSINAM:** Marcos de Sá Fernandes da Silva - Presidente da FAPEMAT, Vera Lúcia da Rocha Maquêa - Reitora da UNEMAT e Ricardo Marques da Silva - Concessionário

**EXTRATO DO QUINTO TERMO ADITIVO AO TERMO DE CONCESSÃO E ACEITAÇÃO DE AUXÍLIO À PROJETO DE PESQUISA - EDITAL PRONEM Nº 015/2015 - PROGRAMA DE APOIO A NÚCLEOS EMERGENTES DE PESQUISA - PRONEM/FAPEMAT/CNPq/IMA-MT-PRO-2016/358465/0764.**

**CONCEDENTE:** Fundação de Amparo à Pesquisa do Estado de Mato Grosso - FAPEMAT. **INSTITUIÇÃO EXECUTORA:** UNIVERSIDADE DO ESTADO DE MATOGROSSO - UNEMAT. **CONCESSIONÁRIO:** Maria Aparecida Pereira Pierangeli. **OBJETO:** Alterar a vigência, passando a vigorar até o dia 30/05/2023. **DATA DE ASSINATURA:** 25/02/2023. **ASSINAM:** Marcos de Sá Fernandes da Silva - Presidente da FAPEMAT, Vera Lúcia da Rocha Maquêa - Reitora da UNEMAT e Maria Aparecida Pereira Pierangeli - Concessionário.

**EXTRATO DO PRIMEIRO TERMO ADITIVO AO TERMO DE CONCESSÃO E ACEITAÇÃO DE BOLSA INICIAÇÃO CIENTÍFICA - IC JR - EDITAL FAPEMAT Nº 002/2022 -PROJETO DE PESQUISA INOVAÇÃO NA ESCOLA - PROCESSO FAPEMAT-PRO-2022/01369.**

**CONCEDENTE:** Fundação de Amparo à Pesquisa do Estado de Mato Grosso - FAPEMAT. **CONCESSIONÁRIO:** LILLA MARA BOLANDIN VIEIRA. **OBJETO:** Alterar a vigência, passando a vigorar até o dia 31/03//2023. **DATA DE ASSINATURA:** 31/01/2023. **ASSINAM:** Marcos de Sá Fernandes da Silva - Presidente da FAPEMAT, EDIVAGNER SOUZA DOS SANTOS - **ORIENTADOR** e LILLA MARA BOLANDIN VIEIRA - **CONCESSIONÁRIO.**

**EXTRATO DO PRIMEIRO TERMO ADITIVO AO TERMO DE CONCESSÃO E ACEITAÇÃO DE BOLSA INICIAÇÃO CIENTÍFICA - IC JR - EDITAL FAPEMAT Nº 002/2022 -PROJETO DE PESQUISA INOVAÇÃO NA ESCOLA - PROCESSO FAPEMAT-PRO-2022/01371.**

**CONCEDENTE:** Fundação de Amparo à Pesquisa do Estado de Mato Grosso - FAPEMAT. **CONCESSIONÁRIO:** ANA BEATRIZ DE CARVALHO OLIVEIRA. **OBJETO:** Alterar a vigência, passando a vigorar até o dia 31/03//2023. **DATA DE ASSINATURA:** 31/01/2023. **ASSINAM:** Marcos de Sá Fernandes da Silva - Presidente da FAPEMAT, EDIVAGNER SOUZA DOS SANTOS - **ORIENTADOR** e ANA BEATRIZ DE CARVALHO OLIVEIRA - **CONCESSIONÁRIO.**

**EXTRATO DO PRIMEIRO TERMO ADITIVO AO TERMO DE CONCESSÃO E ACEITAÇÃO DE BOLSA INICIAÇÃO CIENTÍFICA - IC JR - EDITAL FAPEMAT Nº 002/2022 -PROJETO DE PESQUISA INOVAÇÃO NA ESCOLA - PROCESSO FAPEMAT-PRO-2022/01372.**

**CONCEDENTE:** Fundação de Amparo à Pesquisa do Estado de Mato Grosso - FAPEMAT. **CONCESSIONÁRIO:** FLAVIO HENRIQUE CONCEIÇÃO MARTINS. **OBJETO:** Alterar a vigência, passando a vigorar até o dia 31/03//2023. **DATA DE ASSINATURA:** 31/01/2023. **ASSINAM:** Marcos de Sá Fernandes da Silva - Presidente da FAPEMAT, EDIVAGNER SOUZA DOS SANTOS - **ORIENTADOR** e FLAVIO HENRIQUE CONCEIÇÃO MARTINS - **CONCESSIONÁRIO.**

**EXTRATO DO PRIMEIRO TERMO ADITIVO AO TERMO DE CONCESSÃO E ACEITAÇÃO DE BOLSA INICIAÇÃO CIENTÍFICA - IC JR - EDITAL FAPEMAT Nº 002/2022 -PROJETO DE PESQUISA INOVAÇÃO NA ESCOLA - PROCESSO FAPEMAT-PRO-2022/01541.**

**CONCEDENTE:** Fundação de Amparo à Pesquisa do Estado de Mato Grosso - FAPEMAT. **CONCESSIONÁRIO:** ANDRESSA CRISTINA DA MOTTA ARRUDA. **OBJETO:** Alterar a vigência, passando a vigorar até o dia 31/03//2023. **DATA DE ASSINATURA:** 31/01/2023. **ASSINAM:** Marcos de Sá Fernandes da Silva - Presidente da FAPEMAT, SELMA DE SOUZA NUNES - **ORIENTADOR** e ANDRESSA CRISTINA DA MOTTA ARRUDA - **CONCESSIONÁRIO.**

**EXTRATO DO PRIMEIRO TERMO ADITIVO AO TERMO DE CONCESSÃO E ACEITAÇÃO DE BOLSA INICIAÇÃO CIENTÍFICA - IC JR - EDITAL FAPEMAT Nº 002/2022 -PROJETO DE PESQUISA INOVAÇÃO NA ESCOLA - PROCESSO FAPEMAT-PRO-2022/01598.**

**CONCEDENTE:** Fundação de Amparo à Pesquisa do Estado de Mato Grosso - FAPEMAT. **CONCESSIONÁRIO:** JOSÉ VICTOR TAVARES ROCHA. **OBJETO:** Alterar a vigência, passando a vigorar até o dia 31/03//2023. **DATA DE ASSINATURA:** 31/01/2023. **ASSINAM:** Marcos de Sá Fernandes da Silva - Presidente da FAPEMAT, FELIPE DA CRUZ MIRANDA - **ORIENTADOR** e JOSÉ VICTOR TAVARES ROCHA - **CONCESSIONÁRIO.**

**EXTRATO DO PRIMEIRO TERMO ADITIVO AO TERMO DE CONCESSÃO E ACEITAÇÃO DE BOLSA INICIAÇÃO CIENTÍFICA - IC JR - EDITAL FAPEMAT Nº 002/2022 -PROJETO DE PESQUISA INOVAÇÃO NA ESCOLA - PROCESSO FAPEMAT-PRO-2022/01665.**

**CONCEDENTE:** Fundação de Amparo à Pesquisa do Estado de Mato Grosso - FAPEMAT. **CONCESSIONÁRIO:** JOÃO PEDRO GRACIOLI FÉLIX. **OBJETO:** Alterar a vigência, passando a vigorar até o dia 31/03//2023. **DATA DE ASSINATURA:** 31/01/2023. **ASSINAM:** Marcos de Sá Fernandes da Silva - Presidente da FAPEMAT, LEYZE GRECCO - **ORIENTADOR** e JOÃO PEDRO GRACIOLI FÉLIX - **CONCESSIONÁRIO.**

**EXTRATO DO PRIMEIRO TERMO ADITIVO AO TERMO DE CONCESSÃO E ACEITAÇÃO DE BOLSA INICIAÇÃO CIENTÍFICA - IC JR - EDITAL FAPEMAT Nº 002/2022 -PROJETO DE PESQUISA INOVAÇÃO NA ESCOLA - PROCESSO FAPEMAT-PRO-2022/01871.**

**CONCEDENTE:** Fundação de Amparo à Pesquisa do Estado de Mato Grosso - FAPEMAT. **CONCESSIONÁRIO:** MATHEUS LOPES DE CAMPOS SILVA. **OBJETO:** Alterar a vigência, passando a vigorar até o dia 31/03//2023. **DATA DE ASSINATURA:** 31/01/2023. **ASSINAM:** Marcos de Sá Fernandes da Silva - Presidente da FAPEMAT, LEYZE GRECCO - **ORIENTADOR** e MATHEUS LOPES DE CAMPOS SILVA - **CONCESSIONÁRIO.**

**EXTRATO DO PRIMEIRO TERMO ADITIVO AO TERMO DE CONCESSÃO E ACEITAÇÃO DE BOLSA INICIAÇÃO CIENTÍFICA - IC JR - EDITAL FAPEMAT Nº 002/2022 -PROJETO DE PESQUISA INOVAÇÃO NA ESCOLA - PROCESSO FAPEMAT-PRO-2022/964.**

**CONCEDENTE:** Fundação de Amparo à Pesquisa do Estado de Mato Grosso - FAPEMAT. **CONCESSIONÁRIO:** YASMIM VITÓRIA CALHEIROS DE SOUZA. **OBJETO:** Alterar a vigência, passando a vigorar até o dia 28/02/2023. **DATA DE ASSINATURA:** 31/01/2023. **ASSINAM:** Marcos de Sá Fernandes da Silva - Presidente da FAPEMAT, MAISA NAGANO MORO MACHADO - **ORIENTADOR** e YASMIM VITÓRIA CALHEIROS DE SOUZA - **CONCESSIONÁRIO.**

**EXTRATO DO PRIMEIRO TERMO ADITIVO AO TERMO DE CONCESSÃO E ACEITAÇÃO DE BOLSA INICIAÇÃO CIENTÍFICA - IC JR - EDITAL FAPEMAT Nº 002/2022 -PROJETO DE PESQUISA INOVAÇÃO NA ESCOLA - PROCESSO FAPEMAT-PRO-2022/969.**

**CONCEDENTE:** Fundação de Amparo à Pesquisa do Estado de Mato Grosso - FAPEMAT. **CONCESSIONÁRIO:** JOÃO VITOR MARTINS DA SILVA. **OBJETO:** Alterar a vigência, passando a vigorar até o dia 28/02/2023. **DATA DE ASSINATURA:** 31/01/2023. **ASSINAM:** Marcos de Sá Fernandes da Silva - Presidente da FAPEMAT, MAISA NAGANO MORO MACHADO - **ORIENTADOR** e JOÃO VITOR MARTINS DA SILVA - **CONCESSIONÁRIO.**

**EXTRATO TERMO ADITIVO AO TERMO DE CONCESSÃO DE BOLSAS DE PESQUISA E INOVAÇÃO DA ESCOLA- BPIE-2- EDITAL FAPEMAT Nº 002/2022 -PROJETO DE PESQUISA INOVAÇÃO NA ESCOLA-PIE-PROCESSO FAPEMAT-PRO-2022/0810.**

**CONCEDENTE:** Fundação de Amparo à Pesquisa do Estado de Mato Grosso - FAPEMAT. **CONCESSIONÁRIO:** EZEQUIEL AGUIAR DE OLIVEIRA. **OBJETO:** Alterar a vigência, passando a vigorar até o dia 31/03//2023. **DATA DE ASSINATURA:** 31/01/2023. **ASSINAM:** Marcos de Sá Fernandes da Silva - Presidente da FAPEMAT, MARCELO DE BELLO CIOFFI - **ORIENTADOR** e EZEQUIEL AGUIAR DE OLIVEIRA - **CONCESSIONÁRIO.**

**EXTRATO DO PRIMEIRO TERMO ADITIVO AO TERMO DE CONCESSÃO E ACEITAÇÃO DE BOLSA INICIAÇÃO CIENTÍFICA - IC JR - EDITAL FAPEMAT Nº 002/2022 -PROJETO DE PESQUISA INOVAÇÃO NA ESCOLA - PROCESSO FAPEMAT-PRO-2022/812.**

**CONCEDENTE:** Fundação de Amparo à Pesquisa do Estado de Mato Grosso - FAPEMAT. **CONCESSIONÁRIO:** PAULA TAINARA RIBEIRO SILVA. **OBJETO:** Alterar a vigência, passando a vigorar até o dia 28/02//2023. **DATA DE ASSINATURA:** 31/01/2023. **ASSINAM:** Marcos de Sá Fernandes da Silva - Presidente da FAPEMAT, EZEQUIEL AGUIAR DE OLIVEIRA - **ORIENTADOR** e PAULA TAINARA RIBEIRO SILVA - **CONCESSIONÁRIO.**

**EXTRATO DO PRIMEIRO TERMO ADITIVO AO TERMO DE CONCESSÃO E ACEITAÇÃO DE BOLSA INICIAÇÃO CIENTÍFICA - IC JR - EDITAL FAPEMAT Nº 002/2022 -PROJETO DE PESQUISA INOVAÇÃO NA ESCOLA - PROCESSO FAPEMAT-PRO-2022/814.**

**CONCEDENTE:** Fundação de Amparo à Pesquisa do Estado de Mato Grosso - FAPEMAT. **CONCESSIONÁRIO:** VANIELLE SILVA DOS SANTOS **OBJETO:** Alterar a vigência, passando a vigorar até o dia 28/02//2023. **DATA DE ASSINATURA:** 31/01/2023 **ASSINAM:** Marcos de Sá Fernandes da Silva - Presidente da FAPEMAT, EZEQUIEL AGUIAR DE OLIVEIRA - **ORIENTADOR** e VANIELLE SILVA DOS SANTOS - **CONCESSIONÁRIO.**

**EXTRATO DO PRIMEIRO TERMO ADITIVO AO TERMO DE CONCESSÃO E ACEITAÇÃO DE BOLSA INICIAÇÃO CIENTÍFICA - IC JR - EDITAL FAPEMAT Nº 002/2022 -PROJETO DE PESQUISA INOVAÇÃO NA ESCOLA - PROCESSO FAPEMAT-PRO-2022/815.**

**CONCEDENTE:** Fundação de Amparo à Pesquisa do Estado de Mato Grosso - FAPEMAT. **CONCESSIONÁRIO:** BIANCA PACHECO MENDES **OBJETO:** Alterar a vigência, passando a vigorar até o dia 28/02//2023. **DATA DE ASSINATURA:** 31/01/2023 **ASSINAM:** Marcos de Sá Fernandes da Silva - Presidente da FAPEMAT, EZEQUIEL AGUIAR DE OLIVEIRA - **ORIENTADOR** e BIANCA PACHECO MENDES - **CONCESSIONÁRIO.**

**EXTRATO DO PRIMEIRO TERMO ADITIVO AO TERMO DE CONCESSÃO E ACEITAÇÃO DE BOLSA INICIAÇÃO CIENTÍFICA - IC JR - EDITAL FAPEMAT Nº 002/2022 -PROJETO DE PESQUISA INOVAÇÃO NA ESCOLA - PROCESSO FAPEMAT-PRO-2022/1075.**

**CONCEDENTE:** Fundação de Amparo à Pesquisa do Estado de Mato Grosso - FAPEMAT. **CONCESSIONÁRIO:** BIANCA MIKAELLY SILVA DE ALMEIDA **OBJETO:** Alterar a vigência, passando a vigorar até o dia 31/03//2023. **DATA DE ASSINATURA:** 31/01/2023 **ASSINAM:** Marcos de Sá Fernandes da Silva - Presidente da FAPEMAT, MARCELO LIMA PORTELA - **ORIENTADOR** e BIANCA MIKAELLY SILVA DE ALMEIDA - **CONCESSIONÁRIO.**

**EXTRATO DO PRIMEIRO TERMO ADITIVO AO TERMO DE CONCESSÃO E ACEITAÇÃO DE BOLSA INICIAÇÃO CIENTÍFICA - IC JR - EDITAL FAPEMAT Nº 002/2022 -PROJETO DE PESQUISA INOVAÇÃO NA ESCOLA - PROCESSO FAPEMAT-PRO-2022/1076.**

**CONCEDENTE:** Fundação de Amparo à Pesquisa do Estado de Mato Grosso - FAPEMAT. **CONCESSIONÁRIO:** JOÃO VITOR DO CARMO MENDES DE SOUZA **OBJETO:** Alterar a vigência, passando a vigorar até o dia 31/03//2023. **DATA DE ASSINATURA:** 31/01/2023 **ASSINAM:** Marcos de Sá Fernandes da Silva - Presidente da FAPEMAT, MARCELO LIMA PORTELA - **ORIENTADOR** e JOÃO VITOR DO CARMO MENDES DE SOUZA - **CONCESSIONÁRIO.**

**RESOLUÇÃO Nº 009/2023/FAPEMAT**  
**Tabela de valores das bolsas FAPEMAT**

**O PRESIDENTE DO CONSELHO CURADOR DA FUNDAÇÃO DE AMPARO À PESQUISA DO ESTADO DE MATO GROSSO - FAPEMAT,** no uso das atribuições legais conferidas pela Lei Complementar nº. 306, de 21 de janeiro de 2008 e pelo Estatuto aprovado pelo Decreto nº. 215, de 12 de agosto de 2015 e considerando as diretrizes estabelecidas na Agenda Estratégica de Ciência, Tecnologia e Inovação do Estado de Mato Grosso.

**RESOLVE:**

Art. 1º. Estabelecer a tabela de valores das bolsas FAPEMAT, conforme Anexo I desta Resolução.

Art. 2º. Esta resolução é válida para bolsas contratadas a partir de 01 de abril de 2023.

Art. 3º. Revoga-se demais disposições em contrários.

Cuiabá, 03 de março de 2023.

**Marcos de Sá Fernandes da Silva**  
**Presidente da FAPEMAT**

**Anexo I**

Modalidade	Sigla	Categoria/Nível	Valor (R\$)
Iniciação Científica e Tecnológica Junior	IC-Jr	----	300,00
Iniciação Científica	IC	----	700,00
Bolsa de Mestrado dentro e fora de Mato Grosso	BM	----	2.100,00

Bolsa de doutorado dentro e fora de Mato Grosso	BD,PDD, DAI	-----	3.100,00	
Bolsa de Pós-doutorado	Pos-doc	-----	5.330,00	
Auxílio Técnico	AT	AT 1	1.000,00	
		AT 2	3.000,00	
		AT 3	5.000,00	
Bolsa Jornalismo Científico	BJC	BJC-1	585,00	
		BJC-2	2.500,00	
		BJC-3	3.500,00	
		BJC-4	4.000,00	
		BJC-5	5.000,00	
Bolsa Desenvolvimento tecnológico	BDT	BDT-1	4.000,00	
		BDT-2	3.000,00	
		BDT-3	1.520,00	
Bolsa Parque tecnológico em Mato Grosso	Bparq-MT	Bparq-MT-1 (tipo A e tipo B)	16.000,00	
		Bparq-MT- 2 (tipo A e tipo B)	8.000,00	
		Bparq-MT- 3 (tipo A e tipo B)	7.000,00	
		Bparq-MT- 4 (tipo A e tipo B)	6.000,00	
		Bparq-MT- 5 (tipo A e tipo B)	4.000,00	
		Bparq-MT-6	3.000,00	
		Bparq-MT-7	2.000,00	
		Bparq-MT-8	1.000,00	
		Bolsa Popularização Científica, Tecnológica	BPCTI	BPCTI - 1
BPCTI - 2	1.500,00			
BPCTI - 3	2.000,00			
BPCTI - 4	600,00			
Bolsa Auxílio a Inovação tecnológica	BAIT	BAIT 1	5.000,00	
		BAIT 2	3.500,00	
		BAIT 3	2.500,00	
		BAIT 4	1.000,00	
Bolsa de Transferência de Tecnologia	BTT	BTT 1	10.000,00	
		BTT 2	5.000,00	
		BTT 3	6.000,00	
		BTT 4	3.000,00	
		BTT 5	3.500,00	
		BTT 6	2.000,00	
		BTT 7	1.000,00	
		BTT 8	600,00	
		BTT 9	1.500,00	
Bolsa Pesquisador na Empresa	BPE	BPE 1	10.000,00	
		BPE 2	8.000,00	
		BPE 3	6.000,00	
		BPE 4	7.000,00	
		BPE 5	5.000,00	
		BPE 6	3.500,00	
Bolsa de Desenvolvimento Tecnológico e Industrial - Mato Grosso	DTI-MT	DTI-MT 1	4.000,00	
		DTI-MT 2	3.000,00	
		DTI-MT 3	1.000,00	
		DTI-MT 4	800,00	
Bolsa Professor Formador	BPF	BPF 1	1.600,00	
		BPF 2	1.400,00	
		BPF 3	1.200,00	
		BPF 4	1.000,00	
Bolsa	Sigla	Nível	Tempo Parcial	Tempo Integral
Bolsa Pesquisador no Serviço Público	BPSP	BPSP 1	8.000,00	12.000,00
		BPSP 2	6.000,00	10.000,00
		BPSP 3	4.500,00	8.000,00
		BPSP 4	3.500,00	6.000,00
		BPSP 5	2.500,00	4.000,00
		BPSP 6	1.500,00	3.000,00
		BPSP 7		700,00

UNEMAT

UNIVERSIDADE DO ESTADO DE MATO GROSSO

**EXTRATO DO CONTRATO Nº 009/2023 - UNEMAT**  
**PARTES: UNIVERSIDADE DO ESTADO DE MATO GROSSO /**  
**JONNATTAN C S COSTA , CNPJ/MF sob o nº 32.585.460/0001-15**  
**DO OBJETO:** Contratação de empresa especializada para construção de estrutura de pré-moldado medindo 10x10x4,50 com área de 100,00m² para atender a demanda do Curso de Engenharia Civil do Campus Universitário de Tangará da Serra da Universidade do Estado de Mato Grosso.  
**VALOR:** R\$ 65.279,50 (sessenta e cinco mil duzentos e setenta e nove reais e cinquenta centavos).  
**DA ASSINATURA:** 02/03/2023.  
**GESTÃO:** Titular da Diretoria De Unidade Regionalizada Administrativa do Campus de Tangará Da Serra.  
**FISCAL/MATRÍCULA:** Douglas Constantino Gozzo, matrícula nº 225104.  
**SUPLENTE/MATRÍCULA:** Ronaldo Pereira Diniz Neto, Matrícula nº 67959.  
**ELEMENTO DE DESPESA:** 39 - OUTROS SERVICOS DE TERCEIROS -PESSOA JURIDICA.  
**DOTAÇÃO:** 26201.0008.12.364.528.2532.0800.449000000.15010100.04.1  
**DA VIGÊNCIA:** 12 (doze) meses.  
**ASSINAM:** Profª. Drª. Vera Lucia Da Rocha Maquea - Reitora; Sr. Jonnattan César Silva Costa - Representante Legal.

**EXTRATO DO CONTRATO Nº 010/2023 - UNEMAT**  
**PARTES: UNIVERSIDADE DO ESTADO DE MATO GROSSO /**  
**TORINO COMERCIAL DE VEICULOS LTDA, CNPJ/MF sob o nº**  
**02.416.362/0001-93**  
**DO OBJETO:** Contrato tem por objeto o Registro de Preços para futura e eventual aquisição de veículo, tipo CAMINHÃO LEVE BAÚ, para atender a demanda da Universidade do Estado de Mato Grosso UNEMAT, conforme Adesão à Ata de Registro de Preços nº 001/2023 - UNEMAT, advindo do Pregão Eletrônico nº 0033/2022 - UNEMAT.  
**VALOR:** R\$ 468.000,00 (Quatrocentos e sessenta e Oito mil reais).  
**DA ASSINATURA:** 03/03/2023.  
**GESTÃO:** Luciano Alves Barbosa, matrícula: 136553.  
**FISCAL/MATRÍCULA:** Theodomiro Gonçalves Serapião, matrícula nº 97051.  
**SUPLENTE/MATRÍCULA:** Ailton Floriano Souza Serra, matrícula nº 223297.  
**ELEMENTO DE DESPESA:** 52 - Equipamentos e Material permanente.  
**DOTAÇÃO:** 26201.0001.12.364.528.2214.0700.449000000.15010100.04.1  
**DA VIGÊNCIA:** 12 (doze) meses.  
**ASSINAM:** Profª. Drª. Vera Lucia Da Rocha Maquea - Reitora; Sr. Douglas Alberto Luz Barros - Representante Legal.

**EXTRATO DO CONVÊNIO DE CONCESSÃO DE ESTÁGIO Nº 004/2023 - UNEMAT**  
**PARTES: FUNDAÇÃO UNIVERSIDADE DO ESTADO DE MATO GROSSO (UNEMAT) e ASSOCIAÇÃO DE PAIS E AMIGOS DOS EXCEPCIONAIS (APAE)**  
**OBJETO:** O presente convênio tem por finalidade proporcionar ao corpo discente regularmente matriculado e com frequência efetiva nos cursos da UNEMAT, a oportunidade de estágio de interesse curricular, obrigatório ou não, como forma de complementação do ensino e da aprendizagem.  
**DA ASSINATURA:** 01 de março de 2023  
**DA VIGÊNCIA:** De 01 de março de 2023 a 01 de março de 2028  
**ASSINAM:** Profª. Drª Vera Lucia da Rocha Maquea (Reitora da UNEMAT) e Sra. Erika Pinto de Arruda (Presidente da APAE)

PORTARIA Nº 281/2023

*Reconhece o vínculo trabalhista temporário com a Universidade do Estado de Mato Grosso*

**A REITORA DA UNIVERSIDADE DO ESTADO DE MATO GROSSO - CARLOS ALBERTO REYES MALDONADO, NO USO DE SUAS ATRIBUIÇÕES LEGAIS.**  
**CONSIDERANDO** o que estabelece o artigo 32 do Estatuto da UNEMAT, que dispõe sobre as atribuições do Reitor;  
**CONSIDERANDO** o Registro de Empregados, e outros documentos comprobatórios de atividade laboral para fins de Regularização Funcional.  
**CONSIDERANDO** o Ofício nº. 0324/2023-PRAD/SDP, datado de 09.02.2023.  
**RESOLVE:**  
**Art. 1º RECONHECER** o Vínculo Contratual da Servidora **GILMARA DE FÁTIMA LARA GARCIA**, matrícula nº 75472, com a Fundação Universidade do Estado de Mato Grosso, para ocupar o Cargo de Assistente de Administração, pelo período de **17/03/1994 a 27/01/1997**.  
**Art. 2º Esta Portaria tem efeitos para fins de Regularização Funcional.**

Registre-se. Publique-se. Cumpra-se.  
 Cáceres, MT 28 de fevereiro de 2023.  
 (Assinado digitalmente)  
 Profa. Dra. VERA LÚCIA DA ROCHA MAQUÊA  
 REITORA

PORTARIA Nº 282/2023

*Reconhece o vínculo trabalhista temporário com a Universidade do Estado de Mato Grosso*

**A REITORA DA UNIVERSIDADE DO ESTADO DE MATO GROSSO - CARLOS ALBERTO REYES MALDONADO, NO USO DE SUAS ATRIBUIÇÕES LEGAIS.**  
**CONSIDERANDO** o que estabelece o artigo 32 do Estatuto da UNEMAT, que dispõe sobre as atribuições do Reitor;  
**CONSIDERANDO** o Registro de Empregados, e outros documentos comprobatórios de atividade laboral para fins de Regularização Funcional.  
**CONSIDERANDO** o Ofício nº. 0324/2023-PRAD/SDP, datado de 09.02.2023.  
**RESOLVE:**  
**Art. 1º RECONHECER** o Vínculo Contratual do Servidor **ARIEL LOPES TORRES**, matrícula nº 81013, com a Fundação Universidade do Estado de Mato Grosso, para ocupar o Cargo de Professor Auxiliar I, pelo período de **01/05/1998 a 05/04/1999**.  
**Art. 2º Esta Portaria tem efeitos para fins de Regularização Funcional.**

Registre-se. Publique-se. Cumpra-se.  
 Cáceres, MT 28 de fevereiro de 2023.

(Assinado digitalmente)  
 Profa. Dra. VERA LÚCIA DA ROCHA MAQUÊA  
 REITORA

PORTARIA Nº 271/2023

*Torna sem efeito portaria publicada*

**A REITORA DA UNIVERSIDADE DO ESTADO DE MATO GROSSO - CARLOS ALBERTO REYES MALDONADO, NO USO DE SUAS ATRIBUIÇÕES LEGAIS.**  
**CONSIDERANDO** o Ofício nº. 443/2023-PRAD/ATA/UNEMAT, datado de 15.02.2023.  
**RESOLVE:**  
**Art. 1º TORNAR SEM EFEITO a Portaria nº.084/2002**, datado de 15.02.2002, publicada no Diário Oficial do Estado de Mato Grosso datado do dia 30.05.2019, na página nº 54, que deferiu o pedido de Averbação de Tempo de Serviço, à Professora Auxiliar I, JACQUELINE FONTES GARCIA, lotada no Departamento de Ciências Biológicas, Campus Universitário de Cáceres, da Universidade do Estado de Mato Grosso - Carlos Alberto Reyes Maldonado.  
**Art. 2º Averbem-se:** 01 (um) ano, 00 (zero) mês e 06 (seis) dias, perfazendo um total de 371 (trezentos e setenta e um) dias, período de 01/03/1993 e 06/03/1994 de serviços prestados à Universidade do Estado de Mato Grosso - Carlos Alberto Reyes Maldonado, aplicando sobre o referido Tempo de Serviço o percentual de 2% (dois por cento) ao ano e contará para os efeitos.

Registre-se. Publique-se. Cumpra-se.  
 Cáceres-MT, 28 de fevereiro de 2023.

(Assinado digitalmente)  
 Profa. Dra. VERA LÚCIA DA ROCHA MAQUÊA  
 REITORA

PORTARIA Nº 272/2023

*Torna sem efeito portaria publicada*

**A REITORA DA UNIVERSIDADE DO ESTADO DE MATO GROSSO - CARLOS ALBERTO REYES MALDONADO, NO USO DE SUAS ATRIBUIÇÕES LEGAIS.**  
**CONSIDERANDO** o Ofício nº. 439/2023-PRAD/SMF/UNEMAT, datado de 15.02.2023.  
**RESOLVE:**  
**Art. 1º TORNAR SEM EFEITO a Portaria nº 057/1993**, datado de 29.03.1993, publicada no Diário Oficial do Estado de Mato Grosso, datado do dia 30.05.2019, na página nº 54, que admitiu, mediante Contrato sob o regime de Legislação do Trabalho, **JACQUELINE FONTES GARCIA**, para ocupar o cargo de Professora Auxiliar I, com o salário previsto na tabela em vigor, na Universidade do Estado de Mato Grosso - Carlos Alberto Reyes Maldonado, vinculada ao exercício de Magistério, com regime de trabalho em tempo parcial, no período de **01/03/1993 a 15/07/1993**.

Registre-se. Publique-se. Cumpra-se.  
 Cáceres, MT 03 de março de 2023.

(Assinado digitalmente)  
 Profa. Dra. VERA LÚCIA DA ROCHA MAQUÊA  
 REITORA

## PORTARIA Nº 320/2023

*Reconhece o vínculo trabalhista temporário com a Universidade do Estado de Mato Grosso*

**A REITORA DA UNIVERSIDADE DO ESTADO DE MATO GROSSO, NO USO DE SUAS ATRIBUIÇÕES LEGAIS**

**CONSIDERANDO** o que estabelece o artigo 32 do Estatuto da UNEMAT, que dispõe sobre as atribuições do Reitor;

**CONSIDERANDO** o Registro de Empregados, e outros documentos comprobatórios de atividade laboral para fins de Regularização Funcional.

**CONSIDERANDO** o Ofício nº. 0567/2023-PRAD/SMF, datado de 28.02.2023.

**RESOLVE:**

**Art. 1º RECONHECER** o Vínculo Contratual da Servidora **JACQUELINE FONTES GARCIA**, matrícula nº 83163, com a Fundação Universidade do Estado de Mato Grosso, para ocupar o Cargo de Professora Auxiliar I, pelo período de **01/03/1993 a 06/03/1994**.

**Art. 2º** Esta Portaria tem efeitos para fins de Regularização Funcional.

**Registre-se. Publique-se. Cumpra-se.**

**Cáceres-MT, 03 de março de 2023.**

(Assinado digitalmente)  
Profa. Dra. VERA LÚCIA DA ROCHA MAQUÊA  
REITORA

## PORTARIA Nº 346/2023

*Homologa as Avaliações de Desempenho dos Profissionais Técnicos da Educação Superior da Universidade do Estado de Mato Grosso - UNEMAT*

**O PRÓ REITOR ADMINISTRAÇÃO** da Universidade do Estado de Mato Grosso Carlos Alberto Reyes Maldonado - UNEMAT, no uso de suas atribuições legais,

**CONSIDERANDO a competência delegada pela Portaria nº 2672/2022** item IV: Constituir comissão de avaliação de desempenho dos servidores Profissionais Técnicos e ratificar os resultados da avaliação.

**CONSIDERANDO** o Ofício nº 052/2023/PRAD/SDP, datado em 27/02/2023.

**RESOLVE:**

**Art. 1º. HOMOLOGAR AS AVALIAÇÕES ANUAIS DE DESEMPENHO PROFISSIONAL DOS PROFISSIONAIS TÉCNICOS DA EDUCAÇÃO SUPERIOR** da Universidade do Estado de Mato Grosso Carlos Alberto Reyes Maldonado, correspondente aos exercícios de 2021/2022 e 2022/2023, conforme segue:

EXERCÍCIO: 2021/2022				
MAT	NOME	CARGO	PERÍODO	MÉDIA
280164	ADRIELLE PAMALA SILVA	AGENTE UNIVERSITÁRIO	02/10/2021 a 01/10/2022	10,00
95088	ALESSANDRO GONÇALVES MUNDIM	AGENTE UNIVERSITÁRIO	16/08/2021 a 15/08/2022	9,77
97071	ALEX SANDRO DALFITO	AGENTE UNIVERSITÁRIO	23/11/2021 a 22/11/2022	9,94
126515	CRISTIANA MOTTA	AUXILIAR UNIVERSITÁRIO	03/11/2021 a 02/11/2022	9,62
124829	DARLAN GUIMARAES RIBEIRO	AGENTE UNIVERSITÁRIO	15/07/2021 a 14/07/2022	10,00
241105	ILSON HENRIQUE MOREIRA	AGENTE UNIVERSITÁRIO	29/05/2021 a 28/05/2022	10,00
209072	LEANDRO DE SOUZA SHUENCK	AUXILIAR UNIVERSITÁRIO	12/06/2021 a 11/06/2022	10,00
73756	LIANE MARGARETE PANZENHAGEN	AGENTE UNIVERSITÁRIO	28/01/2021 a 27/01/2022	10,00
216707	LIGIA RAQUEL BOTELHO NEVES	AGENTE UNIVERSITÁRIO	07/08/2021 a 06/08/2022	10,00
124570	MARCIO JOSE DA SILVA	AGENTE UNIVERSITÁRIO	11/07/2021 a 10/07/2022	9,23
130504	MARIA APARECIDA OLIVEIRA PEREIRA	AGENTE UNIVERSITÁRIO	01/06/2021 a 31/05/2022	10,00

**SERVIDORES AVALIADOS DE ACORDO COM O ART. 12-A DO DECRETO 3.444 DE 07/07/2004.**

EXERCÍCIO: 2021/2022				
MAT	NOME	CARGO	PERÍODO	MÉDIA
125683	MIGUEL RODRIGUES NETTO	TÉCNICO UNIVERSITÁRIO	03/10/2021 a 02/10/2022	APROVADO

EXERCÍCIO: 2022/2023				
MAT	NOME	CARGO	PERÍODO	MÉDIA
267884	ADILSON MENDES DE SOUZA	AGENTE UNIVERSITÁRIO	25/02/2022 a 24/02/2023	8,83
133122	ADENIR ROGRIGUES	AGENTE UNIVERSITÁRIO	30/01/2022 a 29/01/2023	9,80
252571	ALFEU BETT MANFRIM	AGENTE UNIVERSITÁRIO	13/01/2022 a 12/01/2023	9,54
252621	ANA PAULA DA SILVA ANDRADE	AGENTE UNIVERSITÁRIO	29/01/2022 a 28/01/2023	9,25
267701	ANILDO FERREIRA MACHADO	AGENTE UNIVERSITÁRIO	11/01/2022 a 10/01/2023	9,85
82014	APARECIDA ADRIANE DE MORAES NAVARRO	AGENTE UNIVERSITÁRIO	28/01/2022 a 27/01/2023	9,80
267907	DAIANI KHIPPAIZ NOGUEIRA	AGENTE UNIVERSITÁRIO	23/02/2022 a 22/02/2023	9,70
225104	DOUGLAS CONSTANTINO GOZZO	AGENTE UNIVERSITÁRIO	29/01/2022 a 28/01/2023	9,74
127659	EVERSON MARIANO FRANCA	AGENTE UNIVERSITÁRIO	27/01/2022 a 26/01/2023	8,85
252708	GILMAR BARBOSA DE ALENCAR	AGENTE UNIVERSITÁRIO	30/01/2022 a 29/01/2023	10,00
93126	GUSTAVO LAET RODRIGUES	TÉCNICO UNIVERSITÁRIO	10/01/2022 a 09/01/2023	9,89
85083	JANDIRA RODRIGUES DA SILVA	AGENTE UNIVERSITÁRIO	25/02/2022 a 24/02/2023	9,62
127568	JAQUELINE DA SILVA ALBINO	TÉCNICO UNIVERSITÁRIO	18/01/2022 a 17/01/2023	9,94
90651	JOCINEI SILVA DE MIRANDA	AUXILIAR UNIVERSITÁRIO	02/01/2022 a 01/01/2023	9,68
126204	KATIUSCIA VILELA DOS REIS	AGENTE UNIVERSITÁRIO	15/01/2022 a 14/01/2023	10,00
73756	LIANE MARGARETE PANZENHAGEN	AGENTE UNIVERSITÁRIO	28/01/2022 a 27/01/2023	10,00
127683	MOISES RIBEIRO DE OLIVEIRA	AGENTE UNIVERSITÁRIO	06/02/2022 a 05/02/2023	9,58
127455	OACIR CATARINO DA SILVA	AUXILIAR UNIVERSITÁRIO	03/01/2022 a 02/01/2023	9,83
112717	REGIANE ANDRETTI	AGENTE UNIVERSITÁRIO	15/01/2022 a 14/01/2023	10,00
127794	SUZELY PAIZANO NEVES	AUXILIAR UNIVERSITÁRIO	06/02/2022 a 05/02/2023	10,00
114817	VANDERSON RICARDO JORGE	AGENTE UNIVERSITÁRIO	08/02/2022 a 07/02/2023	9,81
252871	WAGNER ROQUE VIEGAS DA LUZ	AGENTE UNIVERSITÁRIO	18/02/2022 a 17/02/2023	9,93

**SERVIDORES AVALIADOS DE ACORDO COM O ART. 12-A DO DECRETO 3.444 DE 07/07/2004.**

EXERCÍCIO: 2022/2023				
MAT	NOME	CARGO	PERÍODO	MÉDIA
252739	ANA PAULA GRAMULHA GARCIA	AGENTE UNIVERSITÁRIO	30/01/2022 a 29/01/2023	APROVADO
127749	DANIELA LAMARTINA DO CARMO BARBOSA	AGENTE UNIVERSITÁRIO	16/01/2022 a 15/01/2023	APROVADO

**Registre-se. Publique-se. Cumpra-se.**

**Cáceres, MT 06 de março de 2023.**

(Assinado digitalmente)

**Pró-Reitor de Administração - MIGUEL CASTILHO JUNIOR**

**Matrícula: 125687001**

## MT SAÚDE

## INSTITUTO MATO GROSSO SAÚDE

**EXTRATO DO CONTRATO DE CREDENCIAMENTO Nº 064/2022/MTS**

**DA ESPÉCIE:** Contrato de Credenciamento nº 064/2022, que entre si celebram o ESTADO DE MATO GROSSO, por intermédio do INSTITUTO DE ASSISTÊNCIA À SAÚDE DOS SERVIDORES DO ESTADO - MATO GROSSO SAÚDE e a Pessoa Jurídica **LABORATORIO DE ANALISES CLINICAS DE TANGARÁ DA SERRA LTDA - CNPJ: 11.482.117/0001-75.**

**DO OBJETO:** O presente contrato de credenciamento tem por objeto a prestação de serviços na área de saúde para atendimento médico-hospitalar aos beneficiários do plano Mato Grosso Saúde, conforme processo MTSAUDE-PRO-2022/04466, através do Edital para Credenciamento nº 002/2016/MTS.

**DA VIGÊNCIA:** O presente contrato terá a vigência de 12 (doze) meses, contados a partir de **22/02/2023 a 21/02/2024.**

**ASSINAM:** MISMA THALITA DOS ANJOS COUTINHO/Presidente do Instituto de Assistência à Saúde dos Servidores do Estado - Mato Grosso Saúde/ CONTRATANTE e LIDIA FREIRE ABDALLA NERY / LABORATORIO DE ANALISES CLINICAS DE TANGARÁ DA SERRA LTDA /CONTRATADA.

**EXTRATO DO CONTRATO DE CREDENCIAMENTO Nº 011/2023/MTS**

**DA ESPÉCIE:** Contrato de Credenciamento nº 011/2023, que entre si celebram o ESTADO DE MATO GROSSO, por intermédio do INSTITUTO DE ASSISTÊNCIA À SAÚDE DOS SERVIDORES DO ESTADO - MATO GROSSO SAÚDE e a Pessoa Jurídica **VIVENTI HOME CARE HOSPITAL DOMICILIAR LTDA - CNPJ: 04.863.664/0005-69.**

**DO OBJETO:** O presente contrato de credenciamento tem por objeto a prestação de serviços na área de saúde para atendimento médico-hospitalar aos beneficiários do plano Mato Grosso Saúde, conforme processo MTSAUDE-PRO-2022/04466, através do Edital para Credenciamento nº 001/2014/MTS.

**DA VIGÊNCIA:** O presente contrato terá a vigência de 12 (doze) meses, contados a partir de **17/02/2023 a 16/02/2024.**

**ASSINAM:** MISMA THALITA DOS ANJOS COUTINHO/Presidente do Instituto de Assistência à Saúde dos Servidores do Estado - Mato Grosso Saúde/ CONTRATANTE e RENATO ALMEIDA SANTOS SILVA / VIVENTI HOME CARE HOSPITAL DOMICILIAR LTDA /CONTRATADA.

**EXTRATO DO CONTRATO DE CREDENCIAMENTO Nº 004/2023/MTS**

**DA ESPÉCIE:** Contrato de Credenciamento nº 004/2023, que entre si celebram o ESTADO DE MATO GROSSO, por intermédio do INSTITUTO DE ASSISTÊNCIA À SAÚDE DOS SERVIDORES DO ESTADO - MATO GROSSO SAÚDE e a Pessoa Jurídica **AMEVISAO OFTALMOLOGIA PARA TODOS LTDA - CNPJ: 30.218.803/0001-88.**

**DO OBJETO:** O presente contrato de credenciamento tem por objeto a prestação de serviços na área de saúde para atendimento médico-hospitalar aos beneficiários do plano Mato Grosso Saúde, conforme processo MTSAUDE-PRO-2022/07583, através do Edital para Credenciamento nº 001/2014/MTS.

**DA VIGÊNCIA:** O presente contrato terá a vigência de 12 (doze) meses, contados a partir de **15/02/2023 a 14/02/2024.**

**ASSINAM:** MISMA THALITA DOS ANJOS COUTINHO/Presidente do Instituto de Assistência à Saúde dos Servidores do Estado - Mato Grosso Saúde/ CONTRATANTE e JOÃO PAULO MARQUEZAM DA SILVA / AMEVISAO OFTALMOLOGIA PARA TODOS LTDA /CONTRATADA.

## INTERMAT

## INSTITUTO DE TERRAS DE MATO GROSSO

## PORTARIA Nº 21

O Presidente do Instituto de Terras de Mato Grosso - INTERMAT, no uso das atribuições que lhe conferem os itens I e VI do artigo 5º do Decreto nº 1.546 de 26 de maio de 1.992, que aprova o Regulamento deste Órgão: Considerando a faculdade prevista nos artigos 27 e 28, item I e II mais os parágrafos 1º e 2º da Lei nº 6.383 de 07 de dezembro de 1.976; Considerando os pressupostos contidos nos artigos 5º e 6º da Lei nº 3.922, de 20 de setembro de 1.977; Considerando orientações materializadas nos artigos 3º, 6º e 7º do Decreto Estadual nº 1.260, de 14 de fevereiro de 1.978; Considerando afinal o contido nos autos do **INTERMAT-PRO-2022/21490.**

**I - Arrecadar como devoluta incorporando-a ao patrimônio do Estado de Mato Grosso a área de 1.708,2791 hectares, situada no município de FELIZ NATAL, denominada "FAZENDA PIRAPARA II".**

Perímetro: **29.088,00metros.**

**DESCRIÇÃO DO PERÍMETRO:** O perímetro do imóvel descrito abaixo:

Inicia-se a descrição deste perímetro no vértice **DHO-M-2672**, de coordenadas **N 8.657.275,148m** e **E 788.969,949m**, na divisa com FAZENDA PIRAPARA III; Deste segue confrontando com a FAZENDA PIRAPARA III, ocupada por TAYLANA CORREA GIACOMELLI, solteira, empresária, portadora do RG 2372737-3 SSP-MT, CPF 046.272.731-93, com o azimute de 171°02'17" e a distância de 13.199,87m até o vértice **DHO-M-2674** de coordenadas **N 8.644.236,423m** e **E 791.026,226m**, localizado na divisa com a FAZENDA PIRAPARA III e na divisa com a faixa de domínio da RODOVIA MT-225; Deste segue confrontando com a faixa de domínio da RODOVIA MT-225 no sentido para FELIZ NATAL com os seguintes azimutes e respectivas distâncias: 251°45'07" e 362,48m até o vértice **AGB-P-1520** de coordenadas **N 8.644.122,919m** e **E 790.681,973m**; 255°42'50" e 760,80m até o vértice **AE1-M-0053** de coordenadas **N 8.643.935,180m** e **E 789.944,700m**, situado na referida faixa de domínio e divisa com a FAZENDA ARAPONGA, propriedade de Aureo Cosme Caldeira, Matrícula 723 (Feliz Natal - MT), Cód. INCRA: 901.032.018.880-4; Deste segue confrontando com a FAZENDA ARAPONGA com os seguintes azimutes e respectivas distâncias: 351°56'28" e 697,54m até o vértice **AE1-M-0152** de coordenadas **N 8.644.625,827m** e **E 789.846,911m**; 262°06'06" e 291,66m até o vértice **QWBW-M-0511** de coordenadas **N 8.644.585,748m** e **E 789.558,016m**, localizado na divisa comum à FAZENDA ARAPONGA e limite com a FAZENDA PIRAPARA I, imóvel de posse de NEUDI GIACOMELLI, portador do RG nº 13R-210.429 - SSP/SC e CPF nº 148.352.319-53; Deste segue confrontando com a FAZENDA PIRAPARA I com o azimute de 351°55'15" e a distância de 12.564,56m até o vértice **GCM-M-0360** de coordenadas **N 8.657.025,599m** e **E 787.792,156m**; Deste segue confrontando com a AGROPECUÁRIA CAUS, ocupada por ANDRÉ ARI CAUS, portador do RG 10340784-18 SSP/RS e CPF 447.100.890-00 com os seguintes azimutes e respectivas distâncias: 77°22'16" e 584,84m até o vértice **AE1-M-0155** de coordenadas **N 8.657.153,467m** e **E 788.362,851m**; 78°02'31" e 619,49m até o vértice **DHO-V-5750** de coordenadas **N 8.657.281,821m** e **E 788.968,897m**, projetado no alinhamento da AGROPECUÁRIA CAUS e limite com a FAZENDA PIRAPARA III, inicialmente referida; Deste segue confrontando com a FAZENDA PIRAPARA III com o azimute de 171°02'17" e a distância de 6,76m até o vértice **DHO-M-2672** de coordenadas **N 8.657.275,148m** e **E 788.969,949m**, início desta descrição. Todas as coordenadas aqui descritas e das bases de controle denominadas Base I de coordenadas E 787785,692m e N 8648256,748m, Base II de coordenadas E 791540,209m e N 8644414,576m e Base III, de coordenadas E 787358,253m e N 8651617,886m estão com referência no Sistema Geodésico Brasileiro. As coordenadas das bases foram processadas pelo método de Posicionamento por Ponto Preciso (PPP), estão representadas no Sistema UTM, referenciadas ao **Meridiano Central 57° WGR** e ao Equador, tendo como datum o **SIRGAS 2000**. As Bases I e III foram implantadas na FAZENDA PIRAPARA I; A Base II encontra-se implantada na FAZENDA PIRAPARA III. Todos os azimutes, distâncias, área e perímetro foram calculados no plano de projeção UTM.

**II-** Determinar a Assessoria Jurídica deste Órgão medidas subsequentes, com vista a matrícula em nome do Estado de Grosso, junto ao Cartório de Registro de Imóveis competente, em obediência ao contido nos artigos 167, item I, e 169 da Lei 6.015 de 31 de dezembro de 1.973, artigo 1.245, do Código Civil Brasileiro.

**III-** Esta Portaria entrará em vigor na data de sua publicação, revogadas as disposições em contrário.

Instituto de Terras de Mato Grosso - INTERMAT, em Cuiabá/MT, 01 de março de 2023.

**FRANCISCO SERAFIM DE BARROS**  
PRESIDENTE DO INTERMAT

PORTARIA Nº 22

O Presidente do Instituto de Terras de Mato Grosso - INTERMAT, no uso das atribuições que lhe conferem os itens I e VI do artigo 5º do Decreto nº 1.546 de 26 de maio de 1.992, que aprova o Regulamento deste Órgão: Considerando a faculdade prevista nos artigos 27 e 28, item I e II mais os parágrafos 1º e 2º da Lei nº 6.383 de 07 de dezembro de 1.976; Considerando os pressupostos contidos nos artigos 5º e 6º da Lei nº 3.922, de 20 de setembro de 1.977; Considerando orientações materializadas nos artigos 3º, 6º e 7º do Decreto Estadual nº 1.260, de 14 de fevereiro de 1.978; Considerando afinal o contido nos autos do **INTERMAT-PRO-2022/20461.**

**I - Arrecadar como devoluta incorporando-a ao patrimônio do Estado de Mato Grosso a área de 471,2765hectares, situada no município de ALTA FLORESTA, denominada "FAZENDA SABIA".**

Perímetro: **12.802,86metros.**

**DESCRIÇÃO DO PERÍMETRO:** O perímetro do imóvel descrito abaixo:



Inicia-se a descrição deste perímetro no vértice **DP5-V-4555**, de coordenadas N 8.847.435,213m e E 554.568,540m; deste, segue confrontando com FAZENDA CAROLINA | CNS: 06.345-3 | MAT.11.595 | MÁRIO ROBERTO CÂNDIA DE FIGUEIREDO, com os seguintes azimutes e distâncias: 90°15'52" e 678,23m até o vértice **AYU-M-2124**, de coordenadas N 8.847.432,084m e E 555.246,768m; deste, segue confrontando com FAZENDA TALISMÃ | OCUPANTE: ALEXANDRE PASCHOALIN E OUTROS - CPF Nº 185.473.168-84, com os seguintes azimutes e distâncias: 123°52'43" e 1.219,64m até o vértice **DP5-M-4724**, de coordenadas N 8.846.752,218m e E 556.259,336m; deste, segue confrontando com FAZENDA TALISMÃ | CNS: 06.345-3 | MAT.13.093 | ALEXANDRE PASCHOALIN E OUTROS, com os seguintes azimutes e distâncias: 181°42'36" e 3.591,66m até o vértice **DP5-M-2905**, de coordenadas N 8.843.162,156m e E 556.152,153m; deste, segue confrontando com FAZENDA MARIA ISABEL | OCUPANTE: PEDRO ANTONIO DE PAULA DE PAULI - CPF Nº 052.591.271-10, com os seguintes azimutes e distâncias: 347°51'28" e 2.137,46m até o vértice **DP5-M-0578**, de coordenadas N 8.845.251,797m e E 555.702,563m; deste, segue confrontando com RIO JACARÉ, com os seguintes azimutes e distâncias: 349°46'04" e 108,61m até o vértice **DP5-M-4716**, de coordenadas N 8.845.358,677m e E 555.683,270m; 324°09'03" e 14,90m até o vértice **DP5-P-11197**, de coordenadas N 8.845.370,754m e E 555.674,544m; 299°20'54" e 96,46m até o vértice **DP5-P-11198**, de coordenadas N 8.845.418,032m e E 555.590,462m; 237°39'54" e 22,49m até o vértice **DP5-V-4558**, de coordenadas N 8.845.406,002m e E 555.571,458m; 227°34'17" e 24,93m até o vértice **DP5-V-4559**, de coordenadas N 8.845.389,182m e E 555.553,056m; 240°57'34" e 51,18m até o vértice **DP5-V-4560**, de coordenadas N 8.845.364,338m e E 555.508,311m; 240°39'14" e 48,30m até o vértice **DP5-P-11199**, de coordenadas N 8.845.340,669m e E 555.466,213m; 15°46'37" e 38,89m até o vértice **DP5-P-11200**, de coordenadas N 8.845.378,094m e E 555.476,787m; 292°12'25" e 20,42m até o vértice **DP5-V-4561**, de coordenadas N 8.845.385,811m e E 555.457,885m; 263°10'35" e 75,36m até o vértice **DP5-V-4562**, de coordenadas N 8.845.376,857m e E 555.383,061m; 313°10'03" e 10,71m até o vértice **DP5-P-11201**, de coordenadas N 8.845.384,184m e E 555.375,250m; 309°12'44" e 27,60m até o vértice **DP5-V-4563**, de coordenadas N 8.845.401,631m e E 555.353,867m; 265°18'56" e 51,23m até o vértice **DP5-P-11202**, de coordenadas N 8.845.397,447m e E 555.302,807m; 321°14'53" e 63,31m até o vértice **DP5-P-11203**, de coordenadas N 8.845.446,824m e E 555.263,175m; 238°17'12" e 57,77m até o vértice **DP5-P-11204**, de coordenadas N 8.845.416,455m e E 555.214,029m; 204°50'48" e 43,82m até o vértice **DP5-V-4564**, de coordenadas N 8.845.376,694m e E 555.195,618m; 283°37'43" e 33,90m até o vértice **DP5-V-4565**, de coordenadas N 8.845.384,682m e E 555.162,668m; 338°27'57" e 35,59m até o vértice **DP5-V-4566**, de coordenadas N 8.845.417,789m e E 555.149,605m; 271°11'10" e 64,44m até o vértice **DP5-P-11205**, de coordenadas N 8.845.419,123m e E 555.085,180m; 252°12'01" e 106,26m até o vértice **DP5-P-11206**, de coordenadas N 8.845.386,640m e E 554.984,005m; 245°57'16" e 76,69m até o vértice **DP5-V-4567**, de coordenadas N 8.845.355,394m e E 554.913,974m; 356°01'55" e 49,60m até o vértice **DP5-P-11207**, de coordenadas N 8.845.404,872m e E 554.910,542m; 32°18'56" e 62,01m até o vértice **DP5-P-11208**, de coordenadas N 8.845.457,277m e E 554.943,691m; 282°06'07" e 66,72m até o vértice **DP5-V-4568**, de coordenadas N 8.845.471,266m e E 554.878,449m; 313°02'11" e 44,39m até o vértice **DP5-V-4569**, de coordenadas N 8.845.501,558m e E 554.846,007m; 252°09'59" e 29,60m até o vértice **DP5-P-11209**, de coordenadas N 8.845.492,493m e E 554.817,829m; 317°18'40" e 149,12m até o vértice **DP5-P-11210**, de coordenadas N 8.845.602,104m e E 554.716,722m; 278°47'42" e 76,97m até o vértice **DP5-P-11211**, de coordenadas N 8.845.613,873m e E 554.640,654m; 267°03'37" e 96,13m até o vértice **DP5-P-11212**, de coordenadas N 8.845.608,943m e E 554.544,652m; 293°02'54" e 75,58m até o vértice **DP5-P-11213**, de coordenadas N 8.845.638,535m e E 554.475,101m; 271°42'53" e 152,16m até o vértice **DP5-P-11214**, de coordenadas N 8.845.643,088m e E 554.323,008m; 182°00'24" e 81,68m até o vértice **DP5-P-11215**, de coordenadas N 8.845.561,455m e E 554.320,148m; 251°32'30" e 113,90m até o vértice **DP5-P-11216**, de coordenadas N 8.845.525,394m e E 554.212,112m; 193°02'17" e 91,98m até o vértice **DP5-P-11217**, de coordenadas N 8.845.435,788m e E 554.191,362m; 266°45'38" e 86,53m até o vértice **DP5-P-11218**, de coordenadas N 8.845.430,898m e E 554.104,967m; 312°43'25" e 84,69m até o vértice **DP5-P-11219**, de coordenadas N 8.845.488,354m e E 554.042,754m; 29°25'24" e 52,27m até o vértice **DP5-P-11220**, de coordenadas N 8.845.533,880m e E 554.068,431m; 308°45'31" e 40,20m até o vértice **DP5-P-11221**, de coordenadas N 8.845.559,048m e E 554.037,082m; 324°56'42" e 68,76m até o vértice **DP5-P-11222**, de coordenadas N 8.845.615,332m e E 553.997,591m; 282°32'51" e 57,43m até o vértice **DP5-P-11223**, de coordenadas N 8.845.627,808m e E 553.941,536m; 332°25'19" e 47,37m até o vértice **DP5-P-11224**,

de coordenadas N 8.845.669,799m e E 553.919,604m; 283°10'33" e 90,85m até o vértice **DP5-P-11225**, de coordenadas N 8.845.690,508m e E 553.831,142m; 252°37'59" e 73,74m até o vértice **DP5-P-11226**, de coordenadas N 8.845.668,496m e E 553.760,759m; 321°46'38" e 18,64m até o vértice **DP5-P-11227**, de coordenadas N 8.845.683,136m e E 553.749,229m; 236°36'19" e 76,69m até o vértice **DP5-P-11228**, de coordenadas N 8.845.640,927m e E 553.685,203m; 281°45'41" e 39,68m até o vértice **DP5-P-11229**, de coordenadas N 8.845.649,015m e E 553.646,357m; 300°49'30" e 20,90m até o vértice **DP5-P-11230**, de coordenadas N 8.845.659,726m e E 553.628,407m; 317°12'02" e 32,01m até o vértice **DP5-P-11231**, de coordenadas N 8.845.683,210m e E 553.606,661m; 1°25'52" e 92,62m até o vértice **DP5-P-11232**, de coordenadas N 8.845.775,802m e E 553.608,974m; 330°18'05" e 56,25m até o vértice **DP5-P-11233**, de coordenadas N 8.845.824,661m e E 553.581,107m; 206°02'52" e 45,82m até o vértice **DP5-P-11234**, de coordenadas N 8.845.783,496m e E 553.560,987m; 291°00'22" e 58,60m até o vértice **DP5-P-11235**, de coordenadas N 8.845.804,503m e E 553.506,279m; 37°36'51" e 47,56m até o vértice **DP5-P-11236**, de coordenadas N 8.845.842,180m e E 553.535,309m; 311°07'52" e 27,49m até o vértice **DP5-V-4556**, de coordenadas N 8.845.860,263m e E 553.514,602m; deste, segue confrontando com FAZENDA BOCARDI | OCUPANTE: PEDRO ANTONIO DE PAULA DE PAULI - CPF Nº 052.591.271-10, com os seguintes azimutes e distâncias: 33°47'24" e 102,19m até o vértice **DP5-M-4722**, de coordenadas N 8.845.945,188m e E 553.571,433m; 33°47'24" e 1.781,02m até o vértice **C3T-M-2345**, de coordenadas N 8.847.425,359m e E 554.561,946m; 33°47'24" e 11,86m até o vértice **DP5-V-4555**, ponto inicial da descrição deste perímetro. Todas as coordenadas aqui descritas estão georreferenciadas ao Sistema Geodésico Brasileiro, a partir da BASE-01, de coordenadas UTM N: 8.842.641,336m e E: 555.943,972m, BASE-002, de coordenadas UTM N: 8.842.640,011m e E: 555.977,337m, BASE-0074, de coordenadas UTM N: 8.846057,876m e E: 546.063,367m, obtidas a partir do método de Posicionamento por Ponto Preciso (PPP) disponibilizado pelo IBGE, e encontram-se representadas no Sistema UTM, referenciadas ao **Meridiano Central nº -57 WGr, Fuso -21**, tendo como datum o **SIRGAS2000**. Todos os azimutes e distâncias, área e perímetro foram calculados no plano de projeção UTM.

II- Determinar a Assessoria Jurídica deste Órgão medidas subsequentes, com vista a matrícula em nome do Estado de Grosso, junto ao Cartório de Registro de Imóveis competente, em obediência ao contido nos artigos 167, item I, e 169 da Lei 6.015 de 31 de dezembro de 1.973, artigo 1.245, do Código Civil Brasileiro.

III- Esta Portaria entrará em vigor na data de sua publicação, revogadas as disposições em contrário.

Instituto de Terras de Mato Grosso - INTERMAT, em Cuiabá/MT, 02 de março de 2023.

FRANCISCO SERAFIM DE BARROS  
PRESIDENTE DO INTERMAT

INDEA

INSTITUTO DE DEFESA AGROPECUÁRIA

EXTRATO DO TERMO DE COOPERAÇÃO TÉCNICA Nº 02/2023/INDEA/MT  
INDEAMT-PRO-2023/02668

Extrato do Termo de Cooperação Técnica nº 02/2023/INDEA-MT tendo como objeto a cessão da servidora **Daiane Fernandes Pinheiro**, para atender as necessidades do INDEA no Posto Avançado de Adrianópolis e na ULE/INDEA no município de **Vale de São Domingos/MT**.

**COOPERADO:** PREFEITURA MUNICIPAL DE VALE DE SÃO DOMINGOS/MT.

**COOPERANTE:** INSTITUTO DE DEFESA AGROPECUÁRIO DO ESTADO DE MATO GROSSO - INDEA/MT.

**ÔNUS:** O ônus da remuneração da servidora será suportado pelo órgão cooperado (Prefeitura Municipal de Vale de São Domingos/MT).

**PRAZO:** A partir de 22/02/2023 a 22/02/2026.

**ASSINAM:** Pelo INDEA, a Presidente senhora Emanuele G. de Almeida e pela Prefeitura o Prefeito senhor Geraldo Martins da Silva.

Cuiabá-MT, 03 de março de 2023.

## PORTARIA Nº 068/2023/PRES/INDEA/MT

Dispõe sobre eventos em contrato temporário, entre o período de 01/10/1987 a 22/10/1995, para fins de regularização de vida funcional, e dá outras providências.

A Presidente do INSTITUTO DE DEFESA AGROPECUÁRIA DO ESTADO DE MATO GROSSO, no uso de suas atribuições legais e, considerando documentos acostados no Processo INDEAMT-PRO-2023/01531 e no Processo INDEAMT-PRO-2022/11236.

RESOLVE:

**Art. 1º** Publicar, para fins de regularização de vida funcional, os seguintes eventos:

I. Contrato Temporário que admitiu o servidor Demilson Pereira Borges, matrícula nº 79673 no período de 01 de outubro de 1987, para exercer a função de Técnico em Agropecuária, com carga horária de 30 horas semanais e, seu desligamento em 22 de outubro de 1995;

Art. 2º Esta Portaria entra em vigor na data da sua publicação.

Cuiabá-MT, 06 de março de 2023.

**Emanuele Gonçalves de Almeida**  
Presidente do INDEA-MT

## DETRAN/MT

## DEPARTAMENTO ESTADUAL DE TRÂNSITO

**EXTRATO DO QUARTO TERMO ADITIVO AO CONTRATO DE LOCAÇÃO N.º 001/2017/DETRAN/MT**  
(Processo n.º DETRAN-PRO-2022/00195)

**OBJETO:** O presente Termo Aditivo ao Contrato de Locação de Imóvel n.º 001/2017 tem por objeto prorrogar a vigência constante na Cláusula Nona - Da Vigência.

**VIGÊNCIA DO CONTRATO:** 14/03/2023 a 13/03/2025.

**DATA DA ASSINATURA DO CONTRATO:** 27/02/2023.

**LOCATÁRIO:** DEPARTAMENTO ESTADUAL DE TRÂNSITO DE MATO GROSSO - DETRAN/MT - GUSTAVO REIS LOBO DE VASCONCELOS - PAULO HENRIQUE LIMA MARQUES.

**LOCADOR:** LUÍS GONZAGA CHAVES - CPF 255.XXX.XXX-XX.

**EXTRATO DO TERCEIRO TERMO ADITIVO AO CONTRATO N.º 014/2021/DETRAN/MT**  
(Processo n.º DETRAN-PRO-2021/0168189988/2021)

**OBJETO:** O presente Termo Aditivo ao Contrato n.º 014/2021 tem por objeto prorrogar o período de vigência contratual por 12 (doze) meses, conforme prevê a CLÁUSULA QUINTA - DA VIGÊNCIA, com fundamento no art. 57, inciso I da Lei n.º 8.666/1993;

**VIGÊNCIA DO CONTRATO:** 02/03/2023 a 01/03/2024.

**DATA DA ASSINATURA:** 16/02/2023.

**CONTRATANTE:** DEPARTAMENTO ESTADUAL DE TRÂNSITO DE MATO GROSSO - DETRAN/MT - GUSTAVO REIS LOBO DE VASCONCELOS - PAULO HENRIQUE LIMA MARQUES.

**CONTRATADA:** DOMINGOS SÁVIO QUEIROZ PORTO - ME - CNPJ 24.721.508/0001-47 - DOMINGOS SÁVIO QUEIROZ PORTO.

**EXTRATO DO CONTRATO DE LOCAÇÃO N.º 003/2023/DETRAN/MT**  
(Processo n.º DETRAN-PRO-2023/01569.01)

**OBJETO:** Locação de imóvel destinado ao funcionamento provisório da 27ª CRT no município de Pontes e Lacerda/MT.

**VALOR MENSAL DO CONTRATO:** R\$ 8.652,00 (oito mil seiscentos e cinquenta e dois reais)

**VIGÊNCIA DO CONTRATO:** 12 (doze) meses, contados da data de assinatura do contrato.

**DATA DA ASSINATURA DO CONTRATO:** 03/03/2023.

**MODALIDADE LICITAÇÃO:** Processo n.º DETRAN-PRO-2023/01569 - Inexigibilidade n.º 05/2023/DETRAN/MT.

**LOCATÁRIO:** DEPARTAMENTO ESTADUAL DE TRÂNSITO DE MATO GROSSO - DETRAN/MT - GUSTAVO REIS LOBO DE VASCONCELOS - PAULO HENRIQUE LIMA MARQUES.

**LOCADORAS:** NEIVA APARECIDA NUNES DOS SANTOS - CPF 076.XXX.XXX-XX.

## EXTRATO DE NOTIFICAÇÃO DE PENALIDADE

CONTRATANTE: DEPARTAMENTO ESTADUAL DE TRANSITO DO ESTADO DE MATO GROSSO

CONTRATADA: TRANSPORTER SEGURANÇA PRIVADA LTDA- CONTRATO N. 077/2021.

NOTIFICAÇÃO DE DECISÃO N.º 011/2023/DETRAN/MT:

O DEPARTAMENTO ESTADUAL DE TRÂNSITO DO ESTADO DE MATO GROSSO, VEM NOTIFICAR A EMPRESA TRANSPORTER SEGURANÇA PRIVADA LTDA, NA PESSOA DO SEU REPRESENTANTE LEGAL SR **Sr. LEONARDO MACHADO RIBEIRO GONÇALVES**, DA DECISÃO DO PROCESSO DE APURAÇÃO DE IRREGULARIDADE CONTRATUAL QUE, EM ATENÇÃO AOS PRINCÍPIOS DA LEGALIDADE, RAZOALIDADE E PROPORCIONALIDADE, COM FUNDAMENTO NO DECRETO ESTADUAL N. 522/2016, 840/2017, NA LEI FEDERAL N. 8.666/93, NA PORTARIA N. 035/2021/GP/DETRAN/MT, DECIDIU PELA APLICAÇÃO DA PENALIDADE DE MULTA NO VALOR DE R\$ 190.480,46 (CENTO E NOVENTA MIL QUATROCENTOS E OITENTA REAIS E QUARENTA E SEIS CENTAVOS), PELO DESCUMPRIMENTO DO CONTRATO N. 077/2021, EM CONSONÂNCIA COM RELATORIO CONCLUSIVO N 006/2022/COAL/DETRAN/MT. FICA A EMPRESA NOTIFICADA PARA QUERENDO, APRESENTAR **RECURSO**, NO PRAZO DE 05 (CINCO) DIAS ÚTEIS, A CONTAR DA DATA DE O RECEBIMENTO DESTA NOTIFICAÇÃO, QUE PODERÁ SER ENCAMINHADO VIA EMAIL OU PROTOCOLADO NO DETRAN-MT. A COPIA DA DECISÃO DO PROCESSO SERÁ ENCAMINHADO VIA CORREIO E TELEGRAFOS AOS REPRESENTANTES DA EMPRESA

## PORTARIA Nº 129/2023/GP/DETRAN/MT

O PRESIDENTE DO DEPARTAMENTO ESTADUAL DE TRÂNSITO DO ESTADO DE MATO GROSSO, no uso de suas atribuições legais e nos termos do artigo 75, §1º da Lei Complementar nº 207, de 29 de dezembro de 2004, do artigo 4º da Lei 7.692, de 1º de julho de 2002; Considerando ainda o disposto no art. 88 da Lei 7.962/2002, alterado pela Lei 10.735/2018; **RESOLVE:**

**Art. 1º** Prorrogar por mais 60 (sessenta) dias o prazo para conclusão dos trabalhos da Comissão de Processo Administrativo Disciplinar 014/2020 constituída pela Portaria nº 563/2020/CGE-COR/DETRAN, publicada no D.O.E. de Mato Grosso em 06/11/2020;

**Art. 2º** Convalidar todos os atos da Comissão Processante;

**Art.3º** Esta Portaria entrará em vigor na data de sua publicação, produzindo efeitos a partir de 02/03/2023.

Registre-se, publique-se e CUMPRA-SE.

Cuiabá-MT, 06 de março de 2023.

## GUSTAVO REIS LOBO DE VASCONCELOS

Presidente do DETRAN/MT  
(Original Assinado)

## MTI

## EMPRESA MATO-GROSSENSE DE TECNOLOGIA DA INFORMAÇÃO

## EDITAL DE SELEÇÃO PÚBLICA Nº 003/2022/MTI - PROGRAMA JOVEM APRENDIZ

Comunicamos a desistência da candidata Maria Fernanda Miranda Félix de Araújo, aprovada em cadastro reserva e convocamos para ocupar a vaga disponível o candidato em cadastro reserva João Carlos Gomes Miranda Silva

Cuiabá, 06 de Março de 2023

**Silvia Marcia Fernandes Batista**  
Presidente da Comissão Organizadora  
Portaria nº 192/2022/MTI

**EXTRATO DO CONTRATO DE CONSUMO Nº 001/2023/MTI DO  
CONTRATO DE PARCERIA Nº 01/2021/MTI**

**DA ESPÉCIE:** Contrato de autoconsumo nº 001/2023/MTI, que entre si celebram a **EMPRESA MATO-GROSSENSE DE TECNOLOGIA DA INFORMAÇÃO - MTI** e a pessoa jurídica **F. ROCHA & CIA LTDA.**

**DO OBJETO:** O presente contrato tem como objeto o consumo do contrato de parceria nº 01/2021/MTI, referente ao fornecimento de serviços especializados para cadastro de registros e geração de templates para realização de Validação Facial e Prova de Vida, para implantação e sustentação dos processos a serem executados conforme especificações descritas neste presente instrumento.

**DA VIGÊNCIA CONTRATUAL:** A vigência do presente contrato será de 60 (meses) meses, contados a partir da data de sua assinatura.

**DATA DA ASSINATURA:** 13/02/2023.

**DA DOTAÇÃO ORÇAMENTÁRIA:** UO: 11.401; Atividade:2787; Programa: 356; Tarefa 1; Natureza de Despesa:339040/449040.; Fonte: 150100.

**ASSINAM:** CLEBERSON ANTÔNIO SAVIO GOMES-Diretor-Presidente Interino e Diretor Vice-Presidente/ Contratante e Sra. MARINES HATORI DA SILVA/ F Rocha & Cia Ltda.- Contratada.

**PORTARIA Nº 036/2023/MTI**

O Diretor-Presidente Interino da Empresa Mato-Grossense de Tecnologia da Informação - MTI, no uso de suas atribuições legais,

**Considerando** a Portaria nº 042/2021/MTI, a qual institui as atribuições dos fiscais de contratos e demais instrumentos jurídicos, e atualiza a relação de gestores, fiscais e suplentes dos contratos firmados no âmbito da MTI;

**Considerando** as orientações do Tribunal de Contas do Estado de Mato Grosso- TCE/MT, relacionadas a importância de se nomear Fiscais de Contratos Administrativos;

**RESOLVE**

**Art. 1º.** Nomear o Gestor, Fiscal e Fiscal Suplente para acompanhar o contrato na forma e condições abaixo relacionadas:

NÚMERO DO CONTRATO	OBJETO	GESTOR	FISCAL	FISCAL SUPLENTE
Contrato nº 003/2023/MTI  CONTRATADA: DATAGROUP TECNOLOGIA DA INFORMAÇÃO LTDA  PROCESSO: MTI- PRO-2022/00373  CNPJ: 33.416.994/0001-80	O presente refere-se à contratação de empresa especializada na prestação de serviços nível 2, prestando apoio aos serviços de gerenciamento de Infraestrutura de Tecnologia da Informação e Comunicação (TIC) na Empresa Mato-Grossense de Tecnologia da Informação - MTI, conforme condições, quantidades e exigências estabelecidas neste contrato, Termo de Referência nº 03/2022/DTIC e seus anexos.	Roberto Rivelino Dourado  Matrícula 8752460	Everton Pompeo de Campos  Matrícula 8759685	Alex Felipe Hilleshain  Matrícula 8757208

**Parágrafo único** - No exercício da fiscalização do Contrato Administrativo referenciado Art. 1º desta Portaria atuará em estrita observância a Legislação atinente a matéria e orientação do Tribunal de Contas do Estado de Mato Grosso.

**Art. 2º-** Esta Portaria entra em vigor com efeitos a partir do dia 17 de fevereiro de 2023, data de assinatura do contrato.

**REGISTRE-SE. PUBLIQUE-SE. CUMPRA-SE.**

Cuiabá-MT, 06 de março de 2023.

**CLEBERSON ANTÔNIO SÁVIO GOMES**  
Diretor Presidente Interino da MTI

**PORTARIA Nº 037/2023/MTI**

O Diretor-Presidente Interino da Empresa Mato-Grossense de Tecnologia da Informação - MTI, no uso de suas atribuições legais,

**Considerando** a Portaria nº 042/2021/MTI, a qual institui as atribuições dos fiscais de contratos e demais instrumentos jurídicos, e atualiza a relação de gestores, fiscais e suplentes dos contratos firmados no âmbito da MTI;

**Considerando** as orientações do Tribunal de Contas do Estado de Mato Grosso- TCE/MT, relacionadas a importância de se nomear Fiscais de Contratos Administrativos;

**RESOLVE**

**Art. 1º.** Nomear o Gestor, Fiscal e Fiscal Suplente para acompanhar o contrato na forma e condições abaixo relacionadas:

NÚMERO DO CONTRATO	OBJETO	GESTOR	FISCAL	FISCAL SUPLENTE
Contrato de consumo nº 01/2023/MTI  F. ROCHA & CIA LTDA  PROCESSO: MTI- PRO-2022/02444  CNPJ: 73.882.136/0001-46	O presente contrato tem como objeto o consumo do contrato de parceria nº 01/2021/MTI, referente ao fornecimento de serviços especializados para cadastro de registros e geração de templates para realização de Validação Facial e Prova de Vida, para implantação e sustentação dos processos a serem executados conforme especificações descritas neste presente instrumento.	PAULO MÁRCIO PINHEIRO MACEDO  Matrícula 8750351	AÍLTON SILVA MACHADO  Matrícula 8759901	JANINE ULRICH  Matrícula 8757615

**Parágrafo único** - No exercício da fiscalização do Contrato Administrativo referenciado Art. 1º desta Portaria atuará em estrita observância a Legislação atinente a matéria e orientação do Tribunal de Contas do Estado de Mato Grosso.

**Art. 2º-** Esta Portaria entra em vigor com efeitos a partir do dia 13 de fevereiro de 2023, data de assinatura do contrato.

**REGISTRE-SE. PUBLIQUE-SE. CUMPRA-SE.**

Cuiabá-MT, 06 de março de 2023.

**CLEBERSON ANTÔNIO SÁVIO GOMES**  
Diretor Presidente Interino da MTI

**EMPAER****EMPRESA MATOGROSSENSE DE PESQUISA, ASSISTENCIA E EXTENSÃO RURAL S/A****PORTARIA Nº 023/2023/EMPAER - MT**

**O DIRETOR PRESIDENTE DA EMPRESA MATO-GROSSENSE DE PESQUISA, ASSISTÊNCIA E EXTENSÃO RURAL - EMPAER MT**, no uso de suas atribuições legais, que lhe confere o Artigo 15 do Estatuto Social da Empresa;

**RESOLVE:**

**Art. 1º** Exonerar Katia Siqueira De Oliveira, ao cargo comissionado de Assistente de Direção I - DAC - 08 na Empresa Mato-Grossense de Pesquisa, Assistência e Extensão Rural - EMPAER-MT, com seus efeitos a partir de 06 de março de 2023, revogando-se as disposições em contrário.

PUBLICA-SE,  
CUMPRÁ-SE.

Empresa Mato-Grossense de Pesquisa, Assistência e Extensão Rural EMPAER-MT, Cuiabá-MT, 06 de março de 2023.

**FLÁVIA DE SOUZA ALMEIDA**

Diretora Presidente Em Substituição Legal  
Portaria Nº 020/2023 - EMPAER MT  
(original assinado)

**METAMAT****COMPANHIA MATOGROSSENSE DE MINERAÇÃO****EXTRATO DE FISCAL DO CONTRATO Nº 002/2023/METAMAT**

Processo adm. nº METAMAT-PRO-2022/01235

**ESPÉCIE:** Contrato nº 002/2023/METAMAT, que entre si celebram **COMPANHIA MATO-GROSSENSE DE MINERAÇÃO - METAMAT** e **EMPRESA EXACTUS SOFTWARE LTDA.**

**OBJETO:** Contratação de empresa especializada na prestação de serviços relacionados a licença do uso de programa de computador para gerenciar folha de pagamento/contábil.

**FINALIDADE:** O presente extrato tem por finalidade torna público os Fiscais do Contrato.

**Fiscal titular:** Elma da Silva Rosalis, mat. nº 456

**Fiscal substituto:** Mario Marcio Moraes Barbosa, mat. nº 392

**VIGÊNCIA** início em 08/02/2023 e seu término em 07/02/2024, podendo ser prorrogado conforme Art. 71 da Lei 13.303/2016

**VALOR DO CONTRATO:** R\$ 47.000,00 (quarenta e sete mil reais).

**JULIANO JORGE BORACZYNSKI**

Diretor Presidente - METAMAT  
(Original assinado)

**MT PAR****MT PARTICIPAÇÕES E PROJETOS S.A.****EDITAL DE CONVOCAÇÃO**

**ASSEMBLEIA GERAL ORDINÁRIA E EXTRAORDINÁRIA  
MT PARTICIPAÇÕES E PROJETOS S. A. - MT-PAR - NIRE N.º**

**5130001214-6**

**CNPJ/MF N.º 17.816.442/0001-03**

Nos termos do art.123 e 124 §1º inciso I da Lei 6.404/76 e Art. 13 do Estatuto Social Registrado sob. Nº 2642613 de 14.12.2022, convoco os senhores acionistas da empresa **MT PARTICIPAÇÕES E PROJETOS S. A. - MT-PAR** para a reunião da Assembleia Geral Ordinária e Extraordinária, a realizar-se em sua sede situada na Av. Dr. Hélio Ribeiro, 525 - Edifício Helbor Dual Business, 5º Andar - Alvorada, Cuiabá - MT, 78048-250, no dia **14 de março de 2023 às 09:00hs** para deliberarem a ordem do dia:

1) Deliberar sobre a Alienação de bens Imóveis Rurais da MTPAR, localizados no município de Diamantino nos termos da proposta da Diretoria executiva e ratificado pelo Conselho de administração, bem como autorizar os administradores da Companhia a praticar qualquer ato necessário à implementação da Operação;

Cuiabá-MT, 02 de março de 2023.

**Wener Klesley dos Santos**  
(Assinado Eletronicamente)

Diretor Presidente  
**MT PARTICIPAÇÕES E PROJETOS S. A. - MT-PAR**

**PORTARIA Nº26/2023**

O Diretor Presidente da MT Participações e Projetos S/A - MT-PAR, no das atribuições que lhe são conferidas pelo artigo 28 do Estatuto da MT-PAR registrado na JUCEMAT sob nº 2618212 no dia 07.12.2022 e aprovado pelo Decreto Estadual nº 1.035, de 30 de julho de 2021.

**RESOLVE:**

**Art. 1º** Nomear o Sr. **Willian Marques dos Santos**, portador do RG: 12660159 - SSP/MT, no cargo de Analista de Projetos I, a partir desta data.

Cuiabá-MT, 07 de março de 2023.

**WENER SANTOS**

Diretor Presidente  
MT Participações e Projetos S/A

**PORTARIA Nº27/2023**

O Diretor Presidente da MT Participações e Projetos S/A - MT-PAR, no das atribuições que lhe são conferidas pelo artigo 28 do Estatuto da MT-PAR registrado na JUCEMAT sob nº 2618212 no dia 07.12.2022 e aprovado pelo Decreto Estadual nº 1.035, de 30 de julho de 2021.

**RESOLVE:**

**Art. 1º** Nomear a Sra. **Manuela Santana Garcia**, portadora do RG: 16811780 - SESP/SP, no cargo de Analista de Projetos I, a partir desta data.

Cuiabá-MT, 06 de março de 2023.

**WENER SANTOS**

Diretor Presidente  
MT Participações e Projetos S/A

**MTPREV****MATO GROSSO PREVIDÊNCIA****ATO ADMINISTRATIVO N.º 79/2023/MTPREV**

**O DIRETOR-PRESIDENTE DO MATO GROSSO PREVIDÊNCIA - MTPREV**, no uso de suas atribuições legais, e tendo em vista o que consta no Processo n.º **2023.0.02748**, do Mato Grosso Previdência, resolve retificar, em parte, o **Ato Administrativo n.º 690/2021**, publicado no Diário Oficial do Estado de Mato Grosso de 03/12/2021, referente à concessão do benefício de pensão por morte, em caráter vitalício, a Sr. **Cleber dos Santos Souza**, procedendo-se da seguinte forma:

**ONDE SE LÊ:**

"... ao Sr. **Clebes dos Santos Souza**, RG nº. 0825632-2 SESP/MT, ..."

**LEIA-SE:**

"... ao Sr. **Clebes dos Santos Souza**, RG nº. 0825632-2 SESP/MT, e CPF nº. 850.435.401-68 ..."

Cuiabá/MT, 07 de fevereiro de 2023.

(Assinado digitalmente)

**ELLITON OLIVEIRA DE SOUZA**  
Diretor-Presidente do MTPREV

## PORTARIA DE SUBSTITUIÇÃO N.º 134/2023/MTPREV

Designa colaborador para exercer a função de Gestor dos contratos abaixo.

O PRESIDENTE DO Mato Grosso Previdência - MTPREV, no uso das atribuições que lhe confere a Lei Complementar 560 de 31 de dezembro de 2014.

**CONSIDERANDO** o disposto no art. 67 da Lei nº 8.666/93 e o art.99 §3º inciso I do Decreto Estadual nº840/2017, acerca da necessidade de acompanhamento, fiscalização do contrato celebrado através de um representante da Administração;

**CONSIDERANDO** que os órgãos públicos devem manter fiscal formalmente designado durante toda a vigência dos contratos celebrados;

**RESOLVE:**

**Art. 1º.** Designar a substituição do Gestor dos contratos elencados abaixo, na qual onde se lia como gestor **GABRIEL DE LIMA ALMEIDA (mat. 309528)**, passa-se a ler **GEORGINA BARBOSA NUNES (mat. 244628)**, desse modo passando a responder pela gestão, dos contratos do Mato Grosso Previdência - MTPREV, abaixo discriminados:

Nº PROCESSO	Nº CONTRATO	CNPJ CREDOR	NOME CREDOR	FISCAL - NOME E MATRÍCULA	SUPLENTE - NOME E MATRÍCULA	GESTOR-NOME E MATRÍCULA
MTPREV-PRO-2022/02369	007/2022/MTPREV	24.538.995/0001-07	AGNUS TOUR VIAGEM E TURISMO LTDA - EPP	MARCIA TERESA MULLER DE ABREU LIMA MATRÍCULA: 57770	VANESSA DURANTE LOPES MATRÍCULA: 256774	GEORGINA BARBOSA NUNES MATRÍCULA: 244628
MTPREV-PRO-2022/00854	008/2022/MTPREV	18.523.063/0001-98	A.M. DE ABREU EIRELLI	VANESSA DURANTE LOPES MATRÍCULA: 256774	MARCIA TERESA MULLER DE ABREU LIMA MATRÍCULA: 57770	GEORGINA BARBOSA NUNES MATRÍCULA: 244629
MTPREV-PRO-2022/06712	015/2017/MTPREV	37.432.689/0001-33	ÁBACO TECNOLOGIA DE INFORMAÇÃO LTDA	RODRIGO MAIOLINO RIBEIRO MATRÍCULA: 262111	MARCIA TERESA MULLER DE ABREU LIMA MATRÍCULA: 57770	GEORGINA BARBOSA NUNES MATRÍCULA: 244631
MTPREV-PRO-2022/03771	037/2021/MTPREV	02.531.343/0001-08	ADSERVI ADMINISTRA-DORA DE SERVIÇOS LTDA	VANESSA DURANTE LOPES MATRÍCULA: 256774	MARCIA TERESA MULLER DE ABREU LIMA MATRÍCULA: 57770	GEORGINA BARBOSA NUNES MATRÍCULA: 244632
MTPREV-PRO-2022/03111	013/2022/MTPREV	13.399.934/0001-90	ANTÔNIO RUBENS NUNES LTDA	MARCIA TERESA MULLER DE ABREU LIMA MATRÍCULA: 57770	VANESSA DURANTE LOPES MATRÍCULA: 256774	GEORGINA BARBOSA NUNES MATRÍCULA: 244633
MTPREV-PRO-2023/00354	002/2023/MTPREV	61.600.839/0015-50	CENTRO INT.EMP. ESC. CIEE	VINICIUS SILVA MARTINS MATRÍCULA: 84277	KÉTELI LORRAINE XAVIER DOS SANTOS FLORENCE DA SILVA MATRÍCULA: 309241	GEORGINA BARBOSA NUNES MATRÍCULA: 244634
MTPREV-PRO-2022/03771	012/2022/MTPREV	61.600.839/0015-50	CENTRO INT.EMP. ESC. CIEE	VINICIUS SILVA MARTINS MATRÍCULA: 84277	KÉTELI LORRAINE XAVIER DOS SANTOS FLORENCE DA SILVA MATRÍCULA: 309241	GEORGINA BARBOSA NUNES MATRÍCULA: 244635
MTPREV-PRO-2022/06267	001/2015/MTPREV	70.521.901/0001-04	CONCORDE CONSTRUTORA E EMPREENDIMENTOS IMOBILIÁRIOS Ltda	MARCIA TERESA MULLER DE ABREU LIMA MATRÍCULA: 57770	VANESSA DURANTE LOPES MATRÍCULA: 256774	GEORGINA BARBOSA NUNES MATRÍCULA: 244636
MTPREV-PRO-2022/04834	039/2021/MTPREV	27.595.780/0001-16	CS FROTAS BRASIL LTDA	AURELIO BENEDITO SANTANA MATRÍCULA: 267635	MARCIA TERESA MULLER DE ABREU LIMA MATRÍCULA: 57770	GEORGINA BARBOSA NUNES MATRÍCULA: 244637
MTPREV-PRO-2022/02354	021/2022/MTPREV	22.543.675/0001-10	DELTAPOINT CONSULTORIA E TREINAMENTOS LTDA	RODRIGO MAIOLINO RIBEIRO MATRÍCULA: 262111	MARCIA TERESA MULLER DE ABREU LIMA MATRÍCULA: 57770	GEORGINA BARBOSA NUNES MATRÍCULA: 244640
MTPREV-PRO-2022/00385	S/N	34.028.316/0016-90	EMPRESA BRASILEIRA DE CORREIOS E TELÉGRAFOS	CELSO GONÇALO MONTEIRO MATRÍCULA: 241147	MARCIA TERESA MULLER DE ABREU LIMA MATRÍCULA: 57770	GEORGINA BARBOSA NUNES MATRÍCULA: 244641
MTPREV-PRO-2022/00284	10/2021/MTPREV	42.422.253/0001-01	Empresa de Tecnologia e Informações da Previdência Social - DATAPREV	LUCIANA CONCEIÇÃO SILVA MATRÍCULA: 258368	RODRIGO MAIOLINO RIBEIRO MATRÍCULA: 262111	GEORGINA BARBOSA NUNES MATRÍCULA: 244642
MTPREV-PRO-2022/05150	019/2022/MTPREV	14.074.423/0001-60	EQUIPE DE ASSISTÊNCIA MÉDICA LTDA	ALVAIR ALVES DA SILVA MATRÍCULA: 250707	ANA CELIA MATEUS MATRÍCULA: 80258	GEORGINA BARBOSA NUNES MATRÍCULA: 244643
MTPREV-PRO-2022/01270	013/2021/MTPREV	37.669.127/0001-08	FAC GESTÃO ATUARIAL LTDA ME	CLEIDE ALMEIDA DA FONSECA MATRÍCULA: 256405	MARIANA MESQUITA VILELA SILVA NUNES MATRÍCULA 321300	GEORGINA BARBOSA NUNES MATRÍCULA: 244644
MTPREV-PRO-2022/03775	015/2022/MTPREV	05.897.975/0001-91	FOCCUS ADMINISTRA-DORA DE SERVIÇOS LTDA	VINICIUS SILVA MARTINS MATRÍCULA: 84277	KÉTELI LORRAINE XAVIER DOS SANTOS FLORENCE DA SILVA MATRÍCULA: 309241	GEORGINA BARBOSA NUNES MATRÍCULA: 244645

MTPREV-PRO-2022/01390	07/2021/MTPREV	01.659.386/0001-00	INSTITUTO DE CERTIFICAÇÃO QUALIDADE BRASIL -ICQ BRASIL	PATRICIA DE SOUZA ATAGIBA PROENÇA MATRÍCULA: 73306	GUELFO LUIS MUNHOZ RODRIGUES MATRÍCULA: 249067	GEORGINA BARBOSA NUNES MATRÍCULA: 244646
MTPREV-PRO-2022/01208	009/2022/MTPREV	02.604.236/0001-62	LAYOUT MÓVEIS PARA ESCRITÓRIO LTDA	MARCIA TERESA MULLER DE ABREU LIMA MATRÍCULA: 57770	VANESSA DURANTE LOPES MATRÍCULA: 256774	GEORGINA BARBOSA NUNES MATRÍCULA: 244647
MTPREV-PRO-2022/02982	018/2022/MTPREV	29.092.872/0001-09	LIMA ENGENHARIA LTDA	MARCIA TERESA MULLER DE ABREU LIMA MATRÍCULA: 57770	VANESSA DURANTE LOPES MATRÍCULA: 256774	GEORGINA BARBOSA NUNES MATRÍCULA: 244648
MTPREV-PRO-2022/03349	011/2022/MPTREV	22.687.467/0001-94	MAIS VALIA CONSULTORIA LTDA	FRANCISCO SOTERO GARDEZ NETO MATRÍCULA: 302595	CLEIDE ALMEIDA DA FONSECA MATRÍCULA: 256405	GEORGINA BARBOSA NUNES MATRÍCULA: 244649
MTPREV-PRO-2022/06271	001/2019/MTPREV	09.626.435/0001-10	MEDEIROS & CURVO LTDA	MARCIA TERESA MULLER DE ABREU LIMA MATRÍCULA: 57770	VANESSA DURANTE LOPES MATRÍCULA: 256774	GEORGINA BARBOSA NUNES MATRÍCULA: 244650
MTPREV-PRO-2022/05150	020/2022/MTPREV	14.074.423/0001-60	MEDICANDO SERVIÇOS MÉDICOS LTDA	ALVAIR ALVES DA SILVA MATRÍCULA: 250707	ANA CELIA MATEUS MATRÍCULA: 80258	GEORGINA BARBOSA NUNES MATRÍCULA: 244651
MTPREV-PRO-2022/06189	001/2023/MTPREV	86.729.324/0002-61	MILANFLEX INDÚSTRIA DE COMÉRCIO DE MÓVEIS E EQUIPAMENTOS LTDA	MARCIA TERESA MULLER DE ABREU LIMA MATRÍCULA: 57770	VANESSA DURANTE LOPES MATRÍCULA: 256774	GEORGINA BARBOSA NUNES MATRÍCULA: 244652
MTPREV-PRO-2022/01434	018/2021/MTPREV	15.011.059/0001-52	MTI - EMPRESA MATO-GROSSENSE DE TECNOLOGIA DA INFORMAÇÃO	RODRIGO MAIOLINO RIBEIRO MATRÍCULA: 262111	MARCIA TERESA MULLER DE ABREU LIMA MATRÍCULA: 57770	GEORGINA BARBOSA NUNES MATRÍCULA: 244653
MTPREV-PRO-2022/02124	22/2020/MTPREV	17.738.064/0001-97	NEW WAY SOLUÇÕES DIGITAIS LTDA	ALEXANDRA PICCIN DOS SANTOS MOURA MATRÍCULA: 265165	RODRIGO MAIOLINO RIBEIRO MATRÍCULA: 262111	GEORGINA BARBOSA NUNES MATRÍCULA: 244654
MTPREV-PRO-2022/01877	23/2018/MTPREV	76.535.764/0001-43	OI S.A	VANESSA DURANTE LOPES MATRÍCULA: 256774	MARCIA TERESA MULLER DE ABREU LIMA MATRÍCULA: 57770	GEORGINA BARBOSA NUNES MATRÍCULA: 244655
MTPREV-PRO-2022/01131	023/2022/MTPREV	02.843.168/0001-94	PRECISA - SISTEMATIZAÇÃO ORGANIZACIONAL S/S LTDA	CELSO GONÇALO MONTEIRO MATRÍCULA: 241147	FABIO EDUARDO DA SILVA MATRÍCULA: 227175	GEORGINA BARBOSA NUNES MATRÍCULA: 244656
MTPREV-PRO-2022/06269	01/2022/MTPREV	05.340.639/0001-30	PRIME CONSULTORIA E ASSESSORIA EMPRESARIAL LTDA	MARCIA TERESA MULLER DE ABREU LIMA MATRÍCULA: 57770	VANESSA DURANTE LOPES MATRÍCULA: 256774	GEORGINA BARBOSA NUNES MATRÍCULA: 244657
MTPREV-PRO-2022/00717	017/2022/MTPREV	46.358.829/0001-61	PRIME INFO SOLUÇÕES EM TECNOLOGIA LTDA	RODRIGO MAIOLINO RIBEIRO MATRÍCULA: 262111	MARCIA TERESA MULLER DE ABREU LIMA MATRÍCULA: 57770	GEORGINA BARBOSA NUNES MATRÍCULA: 244658
357513/2020	001/2021/MTPREV	23.035.197/0001-08	RIO MADEIRA CERTIFICADORA DIGITAL	ESTER GERÔNIMO DA SILVA; MATRÍCULA: 295349	THIAGO ANTÔNIO DA CUNHA; MATRÍCULA: 264410	GEORGINA BARBOSA NUNES MATRÍCULA: 244659
MTPREV-PRO-2022/02204	024/2022/MTPREV	13.157.305/0001-53	SIMPLES IP COMÉRCIO E SERVIÇOS DE TECNOLOGIA DAINFORMAÇÃO LTDA	ALEXANDRA PICCIN DOS SANTOS MOURA MATRÍCULA: 265165	RODRIGO MAIOLINO RIBEIRO MATRÍCULA: 262111	GEORGINA BARBOSA NUNES MATRÍCULA: 244661
MTPREV-PRO-2022/05929	040/2021/MTPREV	27.447.387/0001-85	SMART NX TECNOLOGIA EIRELI	ALEXANDRA PICCIN DOS SANTOS MOURA MATRÍCULA: 265165	RODRIGO MAIOLINO RIBEIRO MATRÍCULA: 262111	GEORGINA BARBOSA NUNES MATRÍCULA: 244662
MTPREV-PRO-2022/00282	05/2021/MTPREV	50.737.766/0001-21	TECHNE ENGENHARIA E SISTEMAS	AMAURI CABRAL SAMPAIO; MATRÍCULA: 35285	GLAYS ALVES CORREA LIMA VERDE; MATRÍCULA: 241193	GEORGINA BARBOSA NUNES MATRÍCULA: 244663
MTPREV-PRO-2022/00977	005/2022/MTPREV	02.558.157/0001-62	TELEFONICA BRASIL S.A	VANESSA DURANTE LOPES MATRÍCULA: 256774	MARCIA TERESA MULLER DE ABREU LIMA MATRÍCULA: 57770	GEORGINA BARBOSA NUNES MATRÍCULA: 244664
MTPREV-PRO-2022/00125	002/2020/MTPREV	09.938.496/0001-00	W.A. EQUIPAMENTOS E SERVIÇOS LTDA - COPYTEC	RODRIGO MAIOLINO RIBEIRO MATRÍCULA: 262111	VANESSA DURANTE LOPES MATRÍCULA: 256774	GEORGINA BARBOSA NUNES MATRÍCULA: 244666
		03.467.321/0001-99	ENERGISA MATO GROSSO - DISTRIBUIDORA DE ENERGIA S.A.	VANESSA DURANTE LOPES MATRÍCULA: 256774	MARCIA TERESA MULLER DE ABREU LIMA MATRÍCULA: 57770	GEORGINA BARBOSA NUNES MATRÍCULA: 244667

**Art. 2º** Esta portaria entra em vigor com efeitos retroativos a partir de 01/03/2023.

Revogam-se as disposições em contrário.

Registre-se, Publique-se. Cumpra-se.

Cuiabá-MT, 03 de Março de 2023.

Elliton Oliveira De Souza  
Diretor Presidente MTPREV  
(Original Assinado)

MT.GOV.BR

# DESMATAMENTO ILEGAL TOLERÂNCIA ZERO



A GENTE VIGIA E  
COMBATE BEM DE PERTO  
**COM AÇÕES NA JUSTIÇA E  
MULTAS NO CPF OU CNPJ  
DO INFRATOR**



**EVENTOS DE PESSOAL****SECRETARIAS****SEPLAG****SECRETARIA DE ESTADO DE PLANEJAMENTO E GESTÃO**

BOLETIM DE PESSOAL/SEPLAG/00137/2023

DE: 07/03/2023

O(A) Secretária Adjunta de Gestão de Pessoas no uso de suas atribuições que lhes são conferidas por lei,

Resolve: REMOVER

Evento: Remoção Interna de Ofício

Processo N.:

Nome: (38882/3) JOSE BUSSIKI FIGUEIREDO

Cargo/Função: (5541) GESTOR GOVERNAMENTAL

Para Un. Adm: (185248) NUC DE GESTAO ESTRATEGICA PARA

RESULTADOS

A Partir de: 15/02/2023

Processo N.:

Nome: (141382/1) RONALDO RODRIGUES DA SILVA COSTA

Cargo/Função: (5349) ANALISTA ADMINISTRATIVO L 10052

Para Un. Adm: (199257) SUPERINT DE TECNOLOGIA DA

INFORMACAO SETORIAL

A Partir de: 01/02/2023

PUBLICADA, REGISTRADA, CUMPRÁ-SE.

Cuiabá-MT, 06 de Março de 2023.

Lidiane Patricia Ferreira e Silva Leite

Secretária Adjunta de Gestão de Pessoas

BOLETIM DE PESSOAL/SEPLAG/00138/2023

DE: 07/03/2023

O(A) Secretária Adjunta de Gestão de Pessoas no uso de suas atribuições que lhes são conferidas por lei,

Resolve: RETIFICAR

Evento: Remoção Interna de Ofício

Processo N.:

Nome: (125630/2) DAYANA CHAVES DE ALMEIDA

Cargo/Função: (5349) ANALISTA ADMINISTRATIVO L 10052

Para Un. Adm: (139920) GER REGIONAL DE CACERES

A Partir de: 02/12/2022

PUBLICADA, REGISTRADA, CUMPRÁ-SE.

Cuiabá-MT, 06 de Março de 2023.

Lidiane Patricia Ferreira e Silva Leite

Secretária Adjunta de Gestão de Pessoas

BOLETIM DE PESSOAL/SEPLAG/00139/2023

DE: 07/03/2023

O(A) Secretária Adjunta de Gestão de Pessoas no uso de suas atribuições que lhes são conferidas por lei,

Resolve: DEFERIR

Evento: LICENCA PREMIO - GOZO

Processo N.:

Nome: (118375/1) FRANCISCO SPECIAN JUNIOR

Cargo/Função: (4912) PROFIS TEC NIV SUPERIOR SERV SAUDE SUS

Quinquênio de Referência: 02/08/2016 Ate 01/08/2021

A Partir de: 19/04/2023 Até28/04/2023

PUBLICADA, REGISTRADA, CUMPRÁ-SE.

Cuiabá-MT, 06 de Março de 2023.

Lidiane Patricia Ferreira e Silva Leite

Secretária Adjunta de Gestão de Pessoas

BOLETIM DE PESSOAL/SEPLAG/00140/2023

DE: 07/03/2023

O(A) Secretária Adjunta de Gestão de Pessoas no uso de suas atribuições que lhes são conferidas por lei,

Resolve: RETIFICAR

Evento: LICENCA PREMIO - GOZO

Processo N.:

Nome: (249247/1) TULIO CESAR DA FONSECA TURIBIO

Cargo/Função: (5541) GESTOR GOVERNAMENTAL

Quinquênio de Referência: 14/06/2013 Ate 13/06/2018

A Partir de: 28/08/2023 Até06/09/2023

PUBLICADA, REGISTRADA, CUMPRÁ-SE.

Cuiabá-MT, 06 de Março de 2023.

Lidiane Patricia Ferreira e Silva Leite

Secretária Adjunta de Gestão de Pessoas

ATO ADMINISTRATIVO/SEPLAG/00434/2023

DE: 07/03/2023

O(A) Secretária Adjunta de Gestão de Pessoas no uso de suas atribuições que lhes são conferidas por lei,

Resolve: RETIFICAR PROGRESSÃO HORIZONTAL

Processo N.: SEDUC-PRO-2022/73971

Nome: (34021/1) ODAIR JOSE DO ESPIRITO SANTO

Cargo/Função: (2321) PROFESSOR

Órgão: SECRETARIA DE ESTADO DE EDUCACAO

Referência: C-005

A Partir de: 12/12/2002

PUBLICADA, REGISTRADA, CUMPRÁ-SE.

Cuiabá-MT, 06 de Março de 2023.

Lidiane Patricia Ferreira e Silva Leite

Secretária Adjunta de Gestão de Pessoas

ATO ADMINISTRATIVO/SEPLAG/00435/2023

DE: 07/03/2023

O(A) Secretária Adjunta de Gestão de Pessoas no uso de suas atribuições que lhes são conferidas por lei,

Resolve: CONCEDER PROGRESSÃO VERTICAL

Processo N.: SEFAZ-PRO-2022/09537

Nome: (114175/2) ELEUZA MEDEIROS

Cargo/Função: (11306) FISCAL DE TRIBUTOS EST/LC363

Órgão: SECRETARIA DE ESTADO DE FAZENDA

Referência: B-005

A Partir de: 16/10/2022

Processo N.: SEFAZ-PRO-2022/09536

Nome: (57211/4) ELIANA SOUSA DE OLIVEIRA GUERRIZE

Cargo/Função: (11306) FISCAL DE TRIBUTOS EST/LC363

Órgão: SECRETARIA DE ESTADO DE FAZENDA

Referência: C-005

A Partir de: 16/10/2022

Processo N.: SEPLAG-PRO-2022/12449

Nome: (252737/1) KELLY AKEMI SOFIA IWAMOTO

Cargo/Função: (5365) TECNICO ADMINISTRATIVO L 10052

Órgão: SECRETARIA DE ESTADO DE PLANEJAMENTO E

GESTAO

Referência: C-004

A Partir de: 20/01/2023

Processo N.: SEPLAG-PRO-2022/12445

Nome: (227200/1) MARCUS DE DEUS GRIGGI

Cargo/Função: (5349) ANALISTA ADMINISTRATIVO L 10052

Órgão: SECRETARIA DE ESTADO DE PLANEJAMENTO E

GESTAO

Referência: D-005

A Partir de: 25/01/2023

Processo N.: SESP-PRO-2022/57413

Nome: (107645/5) MEIRELHA PINHEIRO DA SILVA COSTA

Cargo/Função: (5349) ANALISTA ADMINISTRATIVO L 10052

Órgão: SECRETARIA DE ESTADO DE SEGURANCA PUBLICA

Referência: D-007

A Partir de: 20/09/2022



Processo N.: SESP-PRO-2022/56562

Nome: (94629/1) PAULO EDUARDO DE SIQUEIRA  
Cargo/Função: (10928) PERITO OFICIAL MEDICO LEGISTA  
Órgão: PERICIA OFICIAL E IDENTIFICACAO TECNICA  
Referência: C-008  
A Partir de: 26/06/2022

PUBLICADA, REGISTRADA, CUMpra-SE.  
Cuiabá-MT, 06 de Março de 2023.  
Lidiane Patricia Ferreira e Silva Leite  
Secretária Adjunta de Gestão de Pessoas

ATO ADMINISTRATIVO/SEPLAG/00436/2023 DE: 07/03/2023

O(A) Secretária Adjunta de Gestão de Pessoas no uso de suas atribuições que lhes são conferidas por lei,

Resolve: ENQUADRAR  
Evento: Enquadramento Lei de Carreira nos termos LC 736/22

Processo N.: PJC-PRO-2022/03911

Nome: (97506/1) ANA DIAS DE SOUZA  
Cargo/Função: (9175) INVESTIGADOR DE POLICIA/LC344/407  
Órgão: POLICIA JUDICIARIA CIVIL  
Referência: E-007  
A Partir de: 01/04/2022

PUBLICADA, REGISTRADA, CUMpra-SE.  
Cuiabá-MT, 06 de Março de 2023.  
Lidiane Patricia Ferreira e Silva Leite  
Secretária Adjunta de Gestão de Pessoas

ATO ADMINISTRATIVO/SEPLAG/00437/2023 DE: 07/03/2023

O(A) Secretária Adjunta de Gestão de Pessoas no uso de suas atribuições que lhes são conferidas por lei,

Resolve: RETIFICAR PROGRESSÃO VERTICAL E HORIZONTAL

Processo N.: PJC-PRO-2022/02787

Nome: (223242/5) LUZINETH DE LARA PINTO  
Cargo/Função: (9200) ESCRIVAO DE POLICIA/LC318/407  
Órgão: POLICIA JUDICIARIA CIVIL  
Referência: B-002  
A Partir de: 07/07/2014

PUBLICADA, REGISTRADA, CUMpra-SE.  
Cuiabá-MT, 06 de Março de 2023.  
Lidiane Patricia Ferreira e Silva Leite  
Secretária Adjunta de Gestão de Pessoas

ATO ADMINISTRATIVO/SEPLAG/00438/2023 DE: 07/03/2023

O(A) Secretária Adjunta de Gestão de Pessoas no uso de suas atribuições que lhes são conferidas por lei,

Resolve: RETIFICAR PROGRESSAO HORIZONTAL

Processo N.: PJC-PRO-2022/02787

Nome: (223242/5) LUZINETH DE LARA PINTO  
Cargo/Função: (9200) ESCRIVAO DE POLICIA/LC318/407  
Órgão: POLICIA JUDICIARIA CIVIL  
Referência: C-003  
A Partir de: 07/07/2017

PUBLICADA, REGISTRADA, CUMpra-SE.  
Cuiabá-MT, 06 de Março de 2023.  
Lidiane Patricia Ferreira e Silva Leite  
Secretária Adjunta de Gestão de Pessoas

ATO ADMINISTRATIVO/SEPLAG/00439/2023 DE: 07/03/2023

O(A) Secretária Adjunta de Gestão de Pessoas no uso de suas atribuições que lhes são conferidas por lei,

Resolve: RETIFICAR ENQUADRAMENTO  
Evento: Enquadramento Nivel nos termos da LC nº565/2015

Processo N.: PJC-PRO-2022/02787

Nome: (223242/5) LUZINETH DE LARA PINTO  
Cargo/Função: (9200) ESCRIVAO DE POLICIA/LC318/407  
Órgão: POLICIA JUDICIARIA CIVIL  
Referência: C-004  
A Partir de: 08/12/2019

PUBLICADA, REGISTRADA, CUMpra-SE.  
Cuiabá-MT, 06 de Março de 2023.  
Lidiane Patricia Ferreira e Silva Leite  
Secretária Adjunta de Gestão de Pessoas

**SEFAZ****SECRETARIA DE ESTADO DE FAZENDA**

PORTARIA/SEFAZ/00060/2023 DE: 07/03/2023

O(A) Secretária Adjunta de Administração Fazendária no uso de suas atribuições que lhes são conferidas por lei,

Resolve: DESIGNAR  
Evento: Designação de Função/Função de Confiança

Processo N.: SEFAZ-CIN-2023/01638

Nome: (8282/1) ADILSON JOSE DA SILVA CAMPOS  
Cargo/Função: (11665) FUNCAO DGA 10 LC/266 - LIDER DE EQUIPE  
Un. Adm: (212270) COORD FISC VOLANTE POSTOS FISC TRANSPORTADORAS  
A Partir de: 01/03/2023 Até31/03/2023

Processo N.: SEFAZ-CIN-2023/01638

Nome: (116722/1) ANTONIO CARLOS ANDRADE BECKER  
Cargo/Função: (11665) FUNCAO DGA 10 LC/266 - LIDER DE EQUIPE  
Un. Adm: (212270) COORD FISC VOLANTE POSTOS FISC TRANSPORTADORAS  
A Partir de: 01/03/2023 Até31/03/2023

Processo N.: SEFAZ-CIN-2023/01638

Nome: (25134/1) BERALDO DE FIGUEIREDO COSTA  
Cargo/Função: (11665) FUNCAO DGA 10 LC/266 - LIDER DE EQUIPE  
Un. Adm: (212270) COORD FISC VOLANTE POSTOS FISC TRANSPORTADORAS  
A Partir de: 01/03/2023 Até31/03/2023

Processo N.: SEFAZ-CIN-2023/01638

Nome: (24877/1) CARLOS ALBERTO SOUZA MIRANDA  
Cargo/Função: (11665) FUNCAO DGA 10 LC/266 - LIDER DE EQUIPE  
Un. Adm: (212270) COORD FISC VOLANTE POSTOS FISC TRANSPORTADORAS  
A Partir de: 01/03/2023 Até31/03/2023

Processo N.: SEFAZ-CIN-2023/01638

Nome: (8728/1) CARLOS DA COSTA SILVA  
Cargo/Função: (11665) FUNCAO DGA 10 LC/266 - LIDER DE EQUIPE  
Un. Adm: (212270) COORD FISC VOLANTE POSTOS FISC TRANSPORTADORAS  
A Partir de: 01/03/2023 Até31/03/2023

Processo N.: SEFAZ-CIN-2023/01638

Nome: (21205/1) CARLOS DE ALMEIDA COUTO NETO  
Cargo/Função: (11665) FUNCAO DGA 10 LC/266 - LIDER DE EQUIPE  
Un. Adm: (212270) COORD FISC VOLANTE POSTOS FISC TRANSPORTADORAS  
A Partir de: 01/03/2023 Até31/03/2023

Processo N.: SEFAZ-CIN-2023/01638  
 Nome: (218973/1) DIHOGO DE CASTRO FONSECA MELO  
 Cargo/Função: (11665) FUNCAO DGA 10 LC/266 - LIDER DE EQUIPE  
 Un. Adm: (212270) COORD FISC VOLANTE POSTOS FISC TRANSPORTADORAS  
 A Partir de: 01/03/2023 Até31/03/2023

Processo N.: SEFAZ-CIN-2023/01638  
 Nome: (13308/1) ELENITA FATIMA DA SILVA  
 Cargo/Função: (11665) FUNCAO DGA 10 LC/266 - LIDER DE EQUIPE  
 Un. Adm: (212270) COORD FISC VOLANTE POSTOS FISC TRANSPORTADORAS  
 A Partir de: 01/03/2023 Até31/03/2023

Processo N.: SEFAZ-CIN-2023/01638  
 Nome: (8468/1) FEIK NABOR DE BARROS JOAQUIM  
 Cargo/Função: (11665) FUNCAO DGA 10 LC/266 - LIDER DE EQUIPE  
 Un. Adm: (212270) COORD FISC VOLANTE POSTOS FISC TRANSPORTADORAS  
 A Partir de: 01/03/2023 Até31/03/2023

Processo N.: SEFAZ-CIN-2023/01638  
 Nome: (21213/1) GETO ARAO SALLES  
 Cargo/Função: (11665) FUNCAO DGA 10 LC/266 - LIDER DE EQUIPE  
 Un. Adm: (212270) COORD FISC VOLANTE POSTOS FISC TRANSPORTADORAS  
 A Partir de: 01/03/2023 Até31/03/2023

Processo N.: SEFAZ-CIN-2023/01638  
 Nome: (52768/1) GILBERTO COLOGNESE VALANDRO  
 Cargo/Função: (11665) FUNCAO DGA 10 LC/266 - LIDER DE EQUIPE  
 Un. Adm: (212270) COORD FISC VOLANTE POSTOS FISC TRANSPORTADORAS  
 A Partir de: 01/03/2023 Até31/03/2023

Processo N.: SEFAZ-CIN-2023/01638  
 Nome: (21189/1) GILBERTO DE MATTOS QUEIROZ  
 Cargo/Função: (11665) FUNCAO DGA 10 LC/266 - LIDER DE EQUIPE  
 Un. Adm: (212270) COORD FISC VOLANTE POSTOS FISC TRANSPORTADORAS  
 A Partir de: 01/03/2023 Até31/03/2023

Processo N.: SEFAZ-CIN-2023/01638  
 Nome: (24804/1) IVAN JORGE WINTER  
 Cargo/Função: (11665) FUNCAO DGA 10 LC/266 - LIDER DE EQUIPE  
 Un. Adm: (212270) COORD FISC VOLANTE POSTOS FISC TRANSPORTADORAS  
 A Partir de: 01/03/2023 Até31/03/2023

Processo N.: SEFAZ-CIN-2023/01638  
 Nome: (21217/1) LUIS CARLOS DA COSTA  
 Cargo/Função: (11665) FUNCAO DGA 10 LC/266 - LIDER DE EQUIPE  
 Un. Adm: (212270) COORD FISC VOLANTE POSTOS FISC TRANSPORTADORAS  
 A Partir de: 01/03/2023 Até31/03/2023

Processo N.: SEFAZ-CIN-2023/01638  
 Nome: (8457/1) LUIZ ALBERTO LONGUINHO DE SOUZA  
 Cargo/Função: (11665) FUNCAO DGA 10 LC/266 - LIDER DE EQUIPE  
 Un. Adm: (212270) COORD FISC VOLANTE POSTOS FISC TRANSPORTADORAS  
 A Partir de: 01/03/2023 Até31/03/2023

Processo N.: SEFAZ-CIN-2023/01638  
 Nome: (17426/1) LUIZ CARLOS ALVAREZ BARCA  
 Cargo/Função: (11665) FUNCAO DGA 10 LC/266 - LIDER DE EQUIPE  
 Un. Adm: (212270) COORD FISC VOLANTE POSTOS FISC TRANSPORTADORAS  
 A Partir de: 01/03/2023 Até31/03/2023

Processo N.: SEFAZ-CIN-2023/01638  
 Nome: (25135/1) MARINO ITAMARAGIBA GOMES HERNANDORENA  
 Cargo/Função: (11665) FUNCAO DGA 10 LC/266 - LIDER DE EQUIPE  
 Un. Adm: (212270) COORD FISC VOLANTE POSTOS FISC TRANSPORTADORAS  
 A Partir de: 01/03/2023 Até31/03/2023

Processo N.: SEFAZ-CIN-2023/01638  
 Nome: (21203/1) NELSON DE SOUZA RIBEIRO  
 Cargo/Função: (11665) FUNCAO DGA 10 LC/266 - LIDER DE EQUIPE  
 Un. Adm: (212270) COORD FISC VOLANTE POSTOS FISC TRANSPORTADORAS  
 A Partir de: 01/03/2023 Até31/03/2023

Processo N.: SEFAZ-CIN-2023/01638  
 Nome: (115952/1) ORIVALDO PINHEIRO GONCALVES  
 Cargo/Função: (11665) FUNCAO DGA 10 LC/266 - LIDER DE EQUIPE  
 Un. Adm: (212270) COORD FISC VOLANTE POSTOS FISC TRANSPORTADORAS  
 A Partir de: 01/03/2023 Até31/03/2023

Processo N.: SEFAZ-CIN-2023/01638  
 Nome: (116742/1) WILSON BIERHALS ROLOFF  
 Cargo/Função: (11665) FUNCAO DGA 10 LC/266 - LIDER DE EQUIPE  
 Un. Adm: (212270) COORD FISC VOLANTE POSTOS FISC TRANSPORTADORAS  
 A Partir de: 01/03/2023 Até31/03/2023

PUBLICADA, REGISTRADA, CUMpra-SE.  
 Cuiabá-MT, 06 de Março de 2023.  
 Radiana Kassia e Silva Clemente  
 Secretária Adjunta de Administração Fazendária

PORTARIA/SEFAZ/00061/2023 DE: 07/03/2023

O(A) Secretária Adjunta de Administração Fazendária no uso de suas atribuições que lhes são conferidas por lei,

Resolve: DESIGNAR  
 Evento: DESIGNAÇÃO EM SUBSTITUIÇÃO CARGO EM COMISSÃO/FUNÇÃO

Processo N.: SEFAZ-CIN-2023/01501  
 Nome: (205117/2) ANTONIO MARCOS ALVES PINTO  
 A Partir de: 01/03/2023 Até 15/03/2023  
 Cargo/Função: (11687) FUNCAO DGA 3 LC/266  
 Substituído: (203350/1) JOSE ALBERTO MATTOS GUIMARAES  
 Un. Adm: (174254) SUPERINT DE GESTAO FINANCEIRA DO TESOURO

Processo N.: SEFAZ-CIN-2023/01468  
 Nome: (256819/1) DARCILENE PINHEIRO DA SILVA MARSARO  
 A Partir de: 23/03/2023 Até 06/04/2023  
 Cargo/Função: (11689) FUNCAO DGA 5 LC/266  
 Substituído: (251119/1) DEBORAH DE CARVALHO CARIOCA  
 Un. Adm: (184772) COORD DE ACOMP DE EXEC ORCAM FINAN E CONTABIL

Processo N.: SEFAZ-CIN-2023/01468  
 Nome: (114151/1) DEJAILSON DE SOUSA PEREIRA  
 A Partir de: 08/03/2023 Até 22/03/2023  
 Cargo/Função: (11689) FUNCAO DGA 5 LC/266  
 Substituído: (251119/1) DEBORAH DE CARVALHO CARIOCA  
 Un. Adm: (184772) COORD DE ACOMP DE EXEC ORCAM FINAN E CONTABIL

Processo N.: SEFAZ-CIN-2023/01486  
 Nome: (203560/1) KATIUSCIA GUIMARAES YAMAOKA  
 A Partir de: 13/03/2023 Até 27/03/2023  
 Cargo/Função: (11689) FUNCAO DGA 5 LC/266  
 Substituído: (249243/1) CARLOS FERNANDO SCHONARTH  
 Un. Adm: (218111) COORD DE GEST DO ORC EST AREAS ECON AMB E PODERES

Processo N.: SEFAZ-CIN-2023/01641  
 Nome: (250619/1) MAIKON YLLO PEREIRA PORTELA  
 A Partir de: 27/03/2023 Até 05/04/2023  
 Cargo/Função: (11687) FUNCAO DGA 3 LC/266  
 Substituído: (103529/6) AILON RODRIGO OLIVEIRA LIMA  
 Un. Adm: (202363) UNID DE GESTAO DOS SIST INFORMAT DO TES ESTADUAL

PUBLICADA, REGISTRADA, CUMpra-SE.  
 Cuiabá-MT, 06 de Março de 2023.  
 Radiana Kassia e Silva Clemente  
 Secretária Adjunta de Administração Fazendária

PORTARIA/SEFAZ/00062/2023

DE: 07/03/2023

O(A) Secretária Adjunta de Administração Fazendária no uso de suas atribuições que lhes são conferidas por lei,

Resolve: DESIGNAR

Evento: DESIGNAÇÃO EM SUBSTITUIÇÃO CARGO EM COMISSÃO/FUNÇÃO

Processo N.: SEFAZ-CIN-2023/01508

Nome: (203351/1) JANAINA PEREIRA DE ALMEIDA RIBEIRO

A Partir de: 22/02/2023 Até 03/03/2023

Cargo/Função: (11592) DGA-5 SERVIDOR

Substituído: (137184/1) MARIA REGINA DA SILVA TAVEIRA

Un. Adm: (202509) COORD DE MANUTENCAO

PUBLICADA, REGISTRADA, CUMPRA-SE.

Cuiabá-MT, 06 de Março de 2023.

Radiana Kassia e Silva Clemente

Secretária Adjunta de Administração Fazendária

BOLETIM DE PESSOAL/SEFAZ/00168/2023

DE: 07/03/2023

O(A) Secretária Adjunta de Administração Fazendária no uso de suas atribuições que lhes são conferidas por lei,

Resolve: DEFERIR

Evento: LICENÇA PARA TRATAMENTO DE SAUDE

Processo N.:

Nome: (24874/1) ANTONIO SERGIO TENUTA

Cargo/Função: (11308) AGENTE DE TRIBUTOS EST/LC363

Un. Adm: (212270) COORD FISC VOLANTE POSTOS FISC

TRANSPORTADORAS

A Partir de: 31/01/2023 Até 30/04/2023

PUBLICADA, REGISTRADA, CUMPRA-SE.

Cuiabá-MT, 06 de Março de 2023.

Radiana Kassia e Silva Clemente

Secretária Adjunta de Administração Fazendária

BOLETIM DE PESSOAL/SEFAZ/00169/2023

DE: 07/03/2023

O(A) Secretária Adjunta de Administração Fazendária no uso de suas atribuições que lhes são conferidas por lei,

Resolve: CONCEDER

Evento: LICENÇA PREMIO - CONCESSÃO

Processo N.: SEFAZ-PRO-2023/01263

Nome: (49534/1) LENI PERIN

Quinquênio: 01/03/2018 Até 28/02/2023

Qtde Dias: 90

PUBLICADA, REGISTRADA, CUMPRA-SE.

Cuiabá-MT, 06 de Março de 2023.

Radiana Kassia e Silva Clemente

Secretária Adjunta de Administração Fazendária

**SEMA****SECRETARIA DE ESTADO DE MEIO AMBIENTE**

BOLETIM DE PESSOAL/SEMA/00135/2023

DE: 07/03/2023

O(A) Secretária de Estado de Meio Ambiente no uso de suas atribuições que lhes são conferidas por lei,

Resolve: REMOVER

Evento: Remoção Interna a Pedido

Processo N.: SEMA-PRO-2023/01224

Nome: (131269/2) ANA CLAUDIA DOMINGUES CASULARI DA MOTTA

Cargo/Função: (11382) ANALISTA DE MEIO AMBIENTE L

10083/2014

Para Un. Adm: (195502) COORD DE MONITORAMENTO DA AGUA

E DO AR

A Partir de: 01/02/2023

PUBLICADA, REGISTRADA, CUMPRA-SE.

Cuiabá-MT, 06 de Março de 2023.

Mauren Lazzaretti

Secretária de Estado de Meio Ambiente

BOLETIM DE PESSOAL/SEMA/00136/2023

DE: 07/03/2023

O(A) Secretária de Estado de Meio Ambiente no uso de suas atribuições que lhes são conferidas por lei,

Resolve: DEFERIR

Evento: LICENÇA PARA TRATAMENTO DE SAUDE

Processo N.:

Nome: (130417/1) DEJANYCELLE RIBEIRO SERROU

Cargo/Função: (11382) ANALISTA DE MEIO AMBIENTE L

10083/2014

Un. Adm: (147745) DIR DE UNID DESCONCENTRADA DE

RONDONOPOLIS

A Partir de: 23/02/2023 Até 01/03/2023

PUBLICADA, REGISTRADA, CUMPRA-SE.

Cuiabá-MT, 06 de Março de 2023.

Mauren Lazzaretti

Secretária de Estado de Meio Ambiente

**SINFRA****SECRETARIA DE ESTADO DE INFRAESTRUTURA E LOGÍSTICA**

PORTARIA/SINFRA/00037/2023

DE: 07/03/2023

O(A) Secretário de Estado de Infraestrutura e Logística no uso de suas atribuições que lhes são conferidas por lei,

Resolve: DESIGNAR

Evento: DESIGNAÇÃO EM SUBSTITUIÇÃO CARGO EM COMISSÃO/FUNÇÃO

Processo N.: SINFRA-PRO-2023/02643

Nome: (227883/1) GLADISTONEY SALES SANTOS

A Partir de: 06/03/2023 Até 15/03/2023

Cargo/Função: (11576) DGA-3 SERVIDOR

Substituído: (107970/3) ELI JAIRO DE ARAUJO

Un. Adm: (216755) SUP DE TECNOL DA INFORMACAO

PUBLICADA, REGISTRADA, CUMPRA-SE.

Cuiabá-MT, 06 de Março de 2023.

Marcelo de Oliveira e Silva

Secretário de Estado de Infraestrutura e Logística

BOLETIM DE PESSOAL/SINFRA/00057/2023

DE: 07/03/2023

O(A) Secretário de Estado de Infraestrutura e Logística no uso de suas atribuições que lhes são conferidas por lei,

Resolve: REMOVER

Evento: Remoção Interna a Pedido

Processo N.: Remoção Interna

Nome: (204955/5) KEICO ISAURA YAMAMURA BUENO

Cargo/Função: (6027) ANALISTA DESENV ECON SOCIAL L 10050

Para Un. Adm: (214345) COORD DE PROJ DE OBRAS CIVIS

A Partir de: 04/01/2023

PUBLICADA, REGISTRADA, CUMPRA-SE.

Cuiabá-MT, 06 de Março de 2023.

Marcelo de Oliveira e Silva

Secretário de Estado de Infraestrutura e Logística

BOLETIM DE PESSOAL/SINFRA/00058/2023

DE: 07/03/2023

O(A) Secretário de Estado de Infraestrutura e Logística no uso de suas atribuições que lhes são conferidas por lei,

Resolve: DEFERIR

Evento: LICENÇA PREMIO - GOZO

Processo N.: SINFRA-PRO-2023/02535

Nome: (81462/1) FERNANDO AUGUSTO CARVALHO

Cargo/Função: (6027) ANALISTA DESENV ECON SOCIAL L 10050

Quinquênio de Referência: 02/10/1999 Ate 01/10/2004

A Partir de: 14/06/2023 Até 12/08/2023

PUBLICADA, REGISTRADA, CUMPRA-SE.

Cuiabá-MT, 06 de Março de 2023.

Marcelo de Oliveira e Silva

Secretário de Estado de Infraestrutura e Logística

**SESP****SECRETARIA DE ESTADO DE SEGURANÇA PÚBLICA**

PORTARIA/SESP/00111/2023

DE: 07/03/2023

O(A) Secretário de Estado de Segurança Pública no uso de suas atribuições que lhes são conferidas por lei,

Resolve: DESIGNAR

Evento: Designação de Função/Função de Confiança

Processo N.:

Nome: (234535/1) AMANDA LUCIA KOLLETT  
Cargo/Função: (11665) FUNCAO DGA 10 LC/266 - LIDER DE EQUIPE  
Un. Adm: (224120) DIR DO CENTRO DE ATEND SOCIOED MASC DE B DO GARCAS  
A Partir de: 02/03/2023 Até 31/03/2023

Processo N.: SESP-REQ-2023/00183

Nome: (125260/1) CLEBERSON AUGUSTO DOS SANTOS  
Cargo/Função: (11665) FUNCAO DGA 10 LC/266 - LIDER DE EQUIPE  
Un. Adm: (193941) DIR DO CENTRO DE RESSOCIALIZACAO DE VARZEA GRANDE  
A Partir de: 22/03/2023 Até

Processo N.: SESP-CIN-2023/05067

Nome: (140001/1) CLEYTON SOUZA CAMPOS  
Cargo/Função: (11665) FUNCAO DGA 10 LC/266 - ASSIST DE DIRECAO  
Un. Adm: (204366) GER DE PATRIMONIO MOBILIARIO  
A Partir de: 03/03/2023 Até

Processo N.: SESP-CAP-2023/27447

Nome: (273798/1) ITAMARA MATOS LEITE DA SILVA  
Cargo/Função: (11665) FUNCAO DGA 10 LC/266 - ASSIST DE DIRECAO  
Un. Adm: (180300) GER DE EXECUCAO FINANCEIRA  
A Partir de: 31/03/2023 Até

Processo N.:

Nome: (251197/1) LIA FERNANDA BRUNO GONCALVES OLIVEIRA  
Cargo/Função: (11665) FUNCAO DGA 10 LC/266 - ASSIST DE DIRECAO  
Un. Adm: (201715) SUPER DE GESTAO DE PESSOAS  
A Partir de: 08/03/2023 Até 17/03/2023

Processo N.: SESP-CIN-2023/04271

Nome: (303622/1) THIAGO MARQUES AMORIM  
Cargo/Função: (11665) FUNCAO DGA 10 LC/266 - LIDER DE EQUIPE  
Un. Adm: (224189) DIR DO CENTRO DE ATEND SOCIOEDUC MASC DE SINOP  
A Partir de: 31/03/2023 Até

PUBLICADA, REGISTRADA, CUMPRÁ-SE.  
Cuiabá-MT, 06 de Março de 2023.  
CEL. PM César Augusto de Camargo Roveri  
Secretário de Estado de Segurança Pública

PORTARIA/SESP/00112/2023

DE: 07/03/2023

O(A) Secretário de Estado de Segurança Pública no uso de suas atribuições que lhes são conferidas por lei,

Resolve: DISPENSAR

Evento: Designação de Função/Função de Confiança

Processo N.: SESP-CIN-2023/04772

Nome: (233085/1) ANA CAROLINA CORREA DE SOUSA  
Cargo/Função: (11665) FUNCAO DGA 10 LC/266  
Un. Adm: (224120) DIR DO CENTRO DE ATEND SOCIOED MASC DE B DO GARCAS  
A Partir de: 01/03/2023

Processo N.:

Nome: (242461/1) CARLOS VINICIUS SANTOS CHAGAS  
Cargo/Função: (11665) FUNCAO DGA 10 LC/266  
Un. Adm: (201715) SUPER DE GESTAO DE PESSOAS  
A Partir de: 07/03/2023

PUBLICADA, REGISTRADA, CUMPRÁ-SE.  
Cuiabá-MT, 06 de Março de 2023.  
CEL. PM César Augusto de Camargo Roveri  
Secretário de Estado de Segurança Pública

PORTARIA/SESP/00113/2023

DE: 07/03/2023

O(A) Secretário de Estado de Segurança Pública no uso de suas atribuições que lhes são conferidas por lei,

Resolve: DESIGNAR

Evento: DESIGNAÇÃO EM SUBSTITUIÇÃO CARGO EM COMISSÃO/FUNÇÃO

Processo N.: SESP-CIN-2023/02607

Nome: (258316/1) LEIDIANY CRUZ ALVES GONTIJO  
A Partir de: 01/03/2023 Até 30/03/2023  
Cargo/Função: (11691) FUNCAO DGA 7 LC/266  
Substituído: (304987/1) JUCIMAR APARECIDO SOARES  
Un. Adm: (224189) DIR DO CENTRO DE ATEND SOCIOEDUC MASC DE SINOP

PUBLICADA, REGISTRADA, CUMPRÁ-SE.

Cuiabá-MT, 06 de Março de 2023.  
CEL. PM César Augusto de Camargo Roveri  
Secretário de Estado de Segurança Pública

PORTARIA/SESP/00114/2023

DE: 07/03/2023

O(A) Secretário de Estado de Segurança Pública no uso de suas atribuições que lhes são conferidas por lei,

Resolve: DESIGNAR

Evento: DESIGNAÇÃO EM SUBSTITUIÇÃO CARGO EM COMISSÃO/FUNÇÃO

Processo N.:

Nome: (242461/1) CARLOS VINICIUS SANTOS CHAGAS  
A Partir de: 08/03/2023 Até 17/03/2023  
Cargo/Função: (11592) DGA-5 SERVIDOR  
Substituído: (273797/1) JANAINA GUELIS RIGON  
Un. Adm: (201740) COORD DE PROVIMENTO E MOVIMENTACAO

Processo N.:

Nome: (126975/2) FRANCIENE DA SILVA BARROS  
A Partir de: 07/03/2023 Até 05/04/2023  
Cargo/Função: (11606) DGA-6 SERVIDOR  
Substituído: (44210/1) EMERSON JOSE SIGARINI  
Un. Adm: (188948) GER DE ESTATISTICA

Processo N.:

Nome: (273797/1) JANAINA GUELIS RIGON  
A Partir de: 08/03/2023 Até 17/03/2023  
Cargo/Função: (11576) DGA-3 SERVIDOR  
Substituído: (203048/1) DIOGO DE ARAUJO MEIRA ROCHA  
Un. Adm: (201715) SUPER DE GESTAO DE PESSOAS

PUBLICADA, REGISTRADA, CUMPRÁ-SE.

Cuiabá-MT, 06 de Março de 2023.  
CEL. PM César Augusto de Camargo Roveri  
Secretário de Estado de Segurança Pública

BOLETIM DE PESSOAL/SESP/00409/2023

DE: 07/03/2023

O(A) Secretário de Estado de Segurança Pública no uso de suas atribuições que lhes são conferidas por lei,

Resolve: REMOVER

Evento: Remoção Interna de Ofício

Processo N.: SESP-CAP-2023/39528

Nome: (248044/1) ELISANGELA RODRIGUES DA SILVA  
Cargo/Função: (10300) POLICIAL PENAL  
Para Un. Adm: (162485) SUBDIR DA PENITENCIARIA DE RONDONOPOLIS  
A Partir de: 28/12/2022

Processo N.: e-mail

Nome: (217595/2) GERSON RICARDO MARTINS DA SILVEIRA  
Cargo/Função: (10300) POLICIAL PENAL  
Para Un. Adm: (162892) DIR DE CADEIA PUBLICA DE ARENAPOLIS  
A Partir de: 16/02/2023

## Processo N.:

Nome: (82028/1) JANDIRA MARIA CURVO  
Cargo/Função: (6052) TECNICO DESENV ECO SOC L 10177/14  
Para Un. Adm: (172065) UNID ESPECIAL DE CONTROLE  
MOVIMENTACAO PESSOAL  
A Partir de: 10/03/2022

## Processo N.: SESP-PRO-2022/52412

Nome: (103456/1) LENIL DA COSTA FIGUEIREDO  
Cargo/Função: (10280) PROF.NIV.SUP.SIST.PENITENCIARIO  
Para Un. Adm: (201723) COORD DE APLICACAO DESENV SAUDE  
E SEGURANCA  
A Partir de: 01/03/2023

## Processo N.: SESP-CIN-2023/04136

Nome: (267883/1) LUIZ CARLOS WOLMUTH  
Cargo/Função: (9202) ASSIST. DO SISTEMA SOCIOEDUCATIVO  
Para Un. Adm: (162035) COORD DE INTELIGENCIA  
A Partir de: 01/03/2023

## Processo N.:

Nome: (303567/1) SANTIAGO CARDOSO DE CARVALHO  
Cargo/Função: (9249) AGENTE DE SEGURANCA  
SOCIOEDUCATIVO  
Para Un. Adm: (172065) UNID ESPECIAL DE CONTROLE  
MOVIMENTACAO PESSOAL  
A Partir de: 06/09/2022

PUBLICADA, REGISTRADA, CUMPRÁ-SE.  
Cuiabá-MT, 06 de Março de 2023.  
CEL. PM César Augusto de Camargo Roveri  
Secretário de Estado de Segurança Pública

BOLETIM DE PESSOAL/SESP/00410/2023

DE: 07/03/2023

O(A) Secretário de Estado de Segurança Pública no uso de suas atribuições que lhes são conferidas por lei,

Resolve: REMOVER

Evento: Remoção Interna a Pedido

## Processo N.: SESP-PRO-2023/12039

Nome: (291136/1) KAREN FERNANDA DE OLIVEIRA SOUZA  
Cargo/Função: (10300) POLICIAL PENAL  
Para Un. Adm: (211850) GER DO GRUPO DE INTERVENCAO  
RAPIDA  
A Partir de: 06/03/2023

## Processo N.: SESP-CIN-2023/04136

Nome: (229384/2) LAURINE JESSIKA DE AMORIM  
Cargo/Função: (9249) AGENTE DE SEGURANCA  
SOCIOEDUCATIVO  
Para Un. Adm: (204161) GER DE INFORM E INTELIGENCIA SIST  
SOCIOEDUCATIVO  
A Partir de: 01/03/2023

## Processo N.: SESP-PRO-2023/12236

Nome: (92859/2) NELI ASSUNCAO SILVA  
Cargo/Função: (10300) POLICIAL PENAL  
Para Un. Adm: (190209) SUBDIR DA PENITENCIARIA CENTRAL  
DO ESTADO  
A Partir de: 06/03/2023

PUBLICADA, REGISTRADA, CUMPRÁ-SE.  
Cuiabá-MT, 06 de Março de 2023.  
CEL. PM César Augusto de Camargo Roveri  
Secretário de Estado de Segurança Pública

BOLETIM DE PESSOAL/SESP/00411/2023

DE: 07/03/2023

O(A) Secretário de Estado de Segurança Pública no uso de suas atribuições que lhes são conferidas por lei,

Resolve: CONCEDER

Evento: ADICIONAL NOTURNO

## Processo N.: JAN

Nome: (248602/1) CRISTIAN FERREIRA DOS SANTOS  
Cargo/Função: (10300) POLICIAL PENAL  
Un. Adm: (162485) SUBDIR DA PENITENCIARIA DE  
RONDONOPOLIS  
A Partir de: 01/01/2023 Até 01/01/2023

PUBLICADA, REGISTRADA, CUMPRÁ-SE.  
Cuiabá-MT, 06 de Março de 2023.  
CEL. PM César Augusto de Camargo Roveri  
Secretário de Estado de Segurança Pública

BOLETIM DE PESSOAL/SESP/00412/2023

DE: 07/03/2023

O(A) Secretário de Estado de Segurança Pública no uso de suas atribuições que lhes são conferidas por lei,

Resolve: RETIFICAR

Evento: ADICIONAL NOTURNO

## Processo N.: JAN

Nome: (248603/1) JOAO JOSE DE SOUZA  
Cargo/Função: (10300) POLICIAL PENAL  
Un. Adm: (162477) DIR DA PENITENCIARIA DE RONDONOPOLIS  
A Partir de: 01/01/2023 Até 01/01/2023

PUBLICADA, REGISTRADA, CUMPRÁ-SE.  
Cuiabá-MT, 06 de Março de 2023.  
CEL. PM César Augusto de Camargo Roveri  
Secretário de Estado de Segurança Pública

BOLETIM DE PESSOAL/SESP/00413/2023

DE: 07/03/2023

O(A) Secretário de Estado de Segurança Pública no uso de suas atribuições que lhes são conferidas por lei,

Resolve: DEFERIR

Evento: LICENCA PARA TRATAMENTO DE SAUDE

## Processo N.:

Nome: (217723/2) JOSE PINTO DE SOUZA FILHO  
Cargo/Função: (10300) POLICIAL PENAL  
Un. Adm: (162795) DIR DE CADEIA PUBLICA DE PRIMAVERA DO  
LESTE  
A Partir de: 23/02/2023 Até 05/03/2023

## Processo N.:

Nome: (115443/1) MARCIA REGINA HIPPLER  
Cargo/Função: (10300) POLICIAL PENAL  
Un. Adm: (163023) DIR DE CADEIA PUBLICA DE PARANATINGA  
A Partir de: 27/02/2023 Até 12/03/2023

PUBLICADA, REGISTRADA, CUMPRÁ-SE.  
Cuiabá-MT, 06 de Março de 2023.  
CEL. PM César Augusto de Camargo Roveri  
Secretário de Estado de Segurança Pública

BOLETIM DE PESSOAL/SESP/00414/2023

DE: 07/03/2023

O(A) Secretário de Estado de Segurança Pública no uso de suas atribuições que lhes são conferidas por lei,

Resolve: DEFERIR

Evento: LICENCA A GESTANTE

## Processo N.:

Nome: (53684/22) MONICA RODRIGUES DE SOUSA  
Cargo/Função: (9184) ANALISTA DO SIST. SOCIOEDUCATIVO  
Un. Adm: (201723) COORD DE APLICACAO DESENV SAUDE E  
SEGURANCA  
A Partir de: 03/03/2023 Até 29/08/2023

PUBLICADA, REGISTRADA, CUMPRÁ-SE.  
Cuiabá-MT, 06 de Março de 2023.  
CEL. PM César Augusto de Camargo Roveri  
Secretário de Estado de Segurança Pública

BOLETIM DE PESSOAL/SESP/00415/2023

DE: 07/03/2023

O(A) Secretário de Estado de Segurança Pública no uso de suas atribuições que lhes são conferidas por lei,

Resolve: RETIFICAR

Evento: GOZO LICENCA-PREMIO, JORNADA 50%

## Processo N.:

Nome: (91848/1) GRAZIELE LARA DE OLIVEIRA  
Cargo/Função: (10282) ASSIST.SIST.PENITENCIARIO  
Quinquênio de Referência: 20/02/2016 Ate 19/02/2021  
A Partir de: 24/03/2023 Ate 16/05/23

PUBLICADA, REGISTRADA, CUMPRÁ-SE.  
Cuiabá-MT, 06 de Março de 2023.  
CEL. PM César Augusto de Camargo Roveri  
Secretário de Estado de Segurança Pública

BOLETIM DE PESSOAL/SESP/00416/2023

DE: 07/03/2023

O(A) Secretário de Estado de Segurança Pública no uso de suas atribuições que lhes são conferidas por lei,

Resolve: CESSAR OS EFEITOS

Evento: Adicional de Insalubridade LC 502

Processo N.:

Nome: (212174/6) GILBERTO ERIK DE CAMARGO  
Cargo/Função:(9249) AGENTE DE SEGURANCA SOCIOEDUCATIVO  
Un. Adm: (224146) DIR DO CENTRO DE ATEND SOCIOEDUC MASC DE CUIABA  
A Partir de: 02/02/2023

Processo N.:

Nome: (251736/1) HAYCKEL MICHEL DE ALMEIDA E SILVA  
Cargo/Função:(10290) AGENTE SISTEMA PENITENC LC 423  
Un. Adm: (193941) DIR. DO CENTRO DE RESSOCIALIZACAO DE VARZEA GRANDE  
A Partir de: 12/02/2023

Processo N.:

Nome: (142635/3) JEFFERSON RODRIGO BARROS DE SOUSA  
Cargo/Função:(10290) AGENTE SISTEMA PENITENC LC 423  
Un. Adm: (190209) SUBDIR DA PENITENCIARIA CENTRAL DO ESTADO  
A Partir de: 05/03/2023

Processo N.: SESP-PRO-2023/10715

Nome: (248557/1) LEO MARCIO DA SILVA SANTOS  
Cargo/Função:(10290) AGENTE SISTEMA PENITENC LC 423  
Un. Adm: (162370) DIR. DO CENTRO DE RESSOCIALIZAÇÃO DE CUIABA  
A Partir de: 28/08/2019

Processo N.:

Nome: (251845/1) NIEGE FALCAO CAMARGO DA SILVA  
Cargo/Função:(10282) ASSIST.SIST.PENITENCIARIO  
Un. Adm: (190209) SUBDIR DA PENITENCIARIA CENTRAL DO ESTADO  
A Partir de: 05/02/2023

Processo N.:

Nome: (137584/2) ROSINEY BORGES DOS SANTOS  
Cargo/Função:(9249) AGENTE DE SEGURANCA SOCIOEDUCATIVO  
Un. Adm: (163139) GER. REG. DO CENT. DE ATEND. SOC. MASC. DE CACERES  
A Partir de: 31/01/2023

PUBLICADA, REGISTRADA, CUMPRÁ-SE.

Cuiabá-MT, 06 de Março de 2023.

CEL. PM César Augusto de Camargo Roveri  
Secretário de Estado de Segurança Pública

BOLETIM DE PESSOAL/SESP/00417/2023

DE: 07/03/2023

O(A) Secretário de Estado de Segurança Pública no uso de suas atribuições que lhes são conferidas por lei,

Resolve: CONCEDER

Evento: Adicional de Insalubridade LC 502

Processo N.:

Nome: (232311/1) ANDRESSA ROJAS ROSA  
Cargo/Função: (9249) AGENTE DE SEGURANCA SOCIOEDUCATIVO  
Un. Adm: (224146) DIR DO CENTRO DE ATEND SOCIOEDUC MASC DE CUIABA  
A Partir de: 19/02/2023 Até

Processo N.:

Nome: (234156/3) ELIANE RODHDEN BARBOSA  
Cargo/Função: (10300) POLICIAL PENAL  
Un. Adm: (162426) SUBDIR PENITENCIARIA FEM ANA MARIA DO COUTO MAY  
A Partir de: 04/02/2023 Até

Processo N.:

Nome: (251156/1) GISELE NUNES DE SOUZA

Cargo/Função: (10300) POLICIAL PENAL

Un. Adm: (162779) DIR DA CADEIA PUBLICA DE MIRASSOL

DOESTE

A Partir de: 17/02/2023 Até

Processo N.:

Nome: (251930/1) JOELMA RODRIGUES DA SILVA

Cargo/Função: (10300) POLICIAL PENAL

Un. Adm: (162485) SUBDIR DA PENITENCIARIA DE

RONDONOPOLIS

A Partir de: 16/11/2022 Até

PUBLICADA, REGISTRADA, CUMPRÁ-SE.

Cuiabá-MT, 06 de Março de 2023.

CEL. PM César Augusto de Camargo Roveri  
Secretário de Estado de Segurança Pública

P.J.C

## POLÍCIA JUDICIÁRIA CIVIL

PORTARIA/PJC/00050/2023

DE: 07/03/2023

O(A) Delegada Geral da Polícia Judiciária Civil no uso de suas atribuições que lhes são conferidas por lei,

Resolve: DESIGNAR

Evento: Designação de Função/Função de Confiança

Processo N.:

Nome: (234452/1) BEATRIZ ALFARO COSTA

Cargo/Função: (11665) FUNCAO DGA 10 LC/266 - LIDER DE

EQUIPE

Un. Adm: (212849) 1 DEL DE POLICIA DE VARZEA GRANDE

A Partir de: 26/02/2023 Até24/03/2023

Processo N.:

Nome: (58143/2) TEONILIO DA ROCHA ALMEIDA

Cargo/Função: (11665) FUNCAO DGA 10 LC/266 - LIDER DE

EQUIPE

Un. Adm: (133353) DELEGACIA REGIONAL DE ALTA FLORESTA

A Partir de: 01/03/2023 Até30/03/2023

PUBLICADA, REGISTRADA, CUMPRÁ-SE.

Cuiabá-MT, 06 de Março de 2023.

Daniela Silveira Maidel

Delegada Geral da Polícia Judiciária Civil

PORTARIA/PJC/00051/2023

DE: 07/03/2023

O(A) Delegada Geral da Polícia Judiciária Civil no uso de suas atribuições que lhes são conferidas por lei,

Resolve: DISPENSAR

Evento: Designação de Função/Função de Confiança

Processo N.:

Nome: (211411/5) MOISES DE FARIAS LISBOA

Cargo/Função: (11665) FUNCAO DGA 10 LC/266

Un. Adm: (133353) DELEGACIA REGIONAL DE ALTA FLORESTA

A Partir de: 28/02/2023

Processo N.:

Nome: (259882/1) RENAN SOARES DE OLIVEIRA

Cargo/Função: (11665) FUNCAO DGA 10 LC/266

Un. Adm: (212849) 1 DEL DE POLICIA DE VARZEA GRANDE

A Partir de: 25/02/2023

PUBLICADA, REGISTRADA, CUMPRÁ-SE.

Cuiabá-MT, 06 de Março de 2023.

Daniela Silveira Maidel

Delegada Geral da Polícia Judiciária Civil

PORTARIA/PJC/00052/2023

DE: 07/03/2023

O(A) Delegada Geral da Polícia Judiciária Civil no uso de suas atribuições que lhes são conferidas por lei,

Resolve: APLICAR

Evento: SUSPENSAO DA POLICIA JUDICIARIA CIVIL

Processo N.:

Nome: (136175/1) RAFAEL SIPPEL FOSSARI  
Cargo/Função: (2348) DELEGADO DE POLICIA  
Un. Adm: (177768) DEL DE POLICIA DE POXOREU  
A Partir de: 13/01/2023 Até 14/01/2023

PUBLICADA, REGISTRADA, CUMpra-SE.  
Cuiabá-MT, 06 de Março de 2023.  
Daniela Silveira Maidel  
Delegada Geral da Polícia Judiciária Civil

BOLETIM DE PESSOAL/PJC/00146/2023

DE: 07/03/2023

O(A) Delegada Geral da Polícia Judiciária Civil no uso de suas atribuições que lhes são conferidas por lei,

Resolve: CESSAR OS EFEITOS do Ato nº, publicado no DOE de

Evento: ADICIONAL NOTURNO

Processo N.:

Nome: (242531/1) PABLO BORGES RIGO  
Cargo/Função: (2348) DELEGADO DE POLICIA  
Órgão: POLICIA JUDICIARIA CIVIL  
Nível: em  
Instituição:  
Em: 03/02/2023

PUBLICADA, REGISTRADA, CUMpra-SE.  
Cuiabá-MT, 06 de Março de 2023.  
Daniela Silveira Maidel  
Delegada Geral da Polícia Judiciária Civil

BOLETIM DE PESSOAL/PJC/00147/2023

DE: 07/03/2023

O(A) Delegada Geral da Polícia Judiciária Civil no uso de suas atribuições que lhes são conferidas por lei,

Resolve: CONCEDER

Evento: ADICIONAL NOTURNO

Processo N.:

Nome: (252025/1) ADIL PINHEIRO DE PAULA  
Cargo/Função: (2348) DELEGADO DE POLICIA  
Un. Adm: (134600) DEL DE POLICIA DE TANGARA DA SERRA  
A Partir de: 03/02/2023 Até 03/02/2023

Processo N.:

Nome: (136276/1) ADRIANO FALCO PALHARINI  
Cargo/Função: (9175) INVESTIGADOR DE POLICIA/LC344/407  
Un. Adm: (193488) DEL REGIONAL DE NOVA MUTUM  
A Partir de: 09/02/2023 Até 09/02/2023

Processo N.:

Nome: (242439/1) ADRIANO MARCOS ALENCAR  
Cargo/Função: (2348) DELEGADO DE POLICIA  
Un. Adm: (133493) DEL REGIONAL DE BARRA DO GARCAS  
A Partir de: 01/02/2023 Até 01/02/2023

Processo N.:

Nome: (203508/1) ALCEMIR CLAYTON NEVES DE MATOS  
Cargo/Função: (9175) INVESTIGADOR DE POLICIA/LC344/407  
Un. Adm: (131997) ACAD DE POLICIA JUDICIARIA CIVIL  
A Partir de: 02/02/2023 Até 02/02/2023

Processo N.:

Nome: (234380/1) ALEX MARCANTE ALENCASTRO  
Cargo/Função: (11592) DGA-5 SERVIDOR  
Un. Adm: (163783) COORD DE BIBLIOTECA  
A Partir de: 02/02/2023 Até 02/02/2023

Processo N.:

Nome: (307151/1) ALEXANDRE SEGRETO DOS ANJOS  
Cargo/Função: (4360) DELEGADO DE POLICIA SUBST LC575/2016  
Un. Adm: (134678) DEL DE POLICIA DE CAMPO NOVO DOS PARECIS  
A Partir de: 01/02/2023 Até 01/02/2023

Processo N.:

Nome: (136108/1) ALGACIR ROMEU BRISOLA  
Cargo/Função: (2348) DELEGADO DE POLICIA  
Un. Adm: (176915) DEL REGIONAL DE VARZEA GRANDE  
A Partir de: 01/02/2023 Até 01/02/2023

Processo N.:

Nome: (291176/1) ANA CAROLINNE MORTOZA LACERDA TERRA  
Cargo/Função: (2348) DELEGADO DE POLICIA  
Un. Adm: (177563) DEL DE POLICIA DE LUCAS DO RIO VERDE  
A Partir de: 01/02/2023 Até 01/02/2023

Processo N.:

Nome: (108132/1) ANDERSON CLAYTON DA CRUZ E VEIGA  
Cargo/Função: (2348) DELEGADO DE POLICIA  
Un. Adm: (212776) 1 DEL DE POLICIA DE CUIABA  
A Partir de: 01/02/2023 Até 01/02/2023

Processo N.:

Nome: (238727/1) ANDRE LUIZ FLEURY  
Cargo/Função: (11630) DGA-9 SERVIDOR  
Un. Adm: (164321) GER ESPECIALIZADA EM CRIMES DE ALTA TECNOLOGIA  
A Partir de: 02/02/2023 Até 02/02/2023

Processo N.:

Nome: (252019/1) ANDRE RIGONATO  
Cargo/Função: (2348) DELEGADO DE POLICIA  
Un. Adm: (154105) DEL ESP DE REPRESSAO A ENTORPECENTES  
A Partir de: 02/02/2023 Até 02/02/2023

Processo N.:

Nome: (95882/1) ARAO PEDRO CAMPOS MARTINS  
Cargo/Função: (9175) INVESTIGADOR DE POLICIA/LC344/407  
Un. Adm: (173681) GER DE MANUTENCAO APOIO DESENVOLVIMETNO PROJETOS  
A Partir de: 01/02/2023 Até 01/02/2023

Processo N.:

Nome: (71766/2) ARNON OSNY MENDES LUCAS  
Cargo/Função: (2348) DELEGADO DE POLICIA  
Un. Adm: (222305) CENTRAL DE FLAGRANTES DE CUIABA PLANTAO  
A Partir de: 04/02/2023 Até 04/02/2023

Processo N.:

Nome: (259624/2) BRUNA CAROLINE FERNANDES DE LAET  
Cargo/Função: (4360) DELEGADO DE POLICIA SUBST LC575/2016  
Un. Adm: (164453) DEL ESP DE FRONTEIRA  
A Partir de: 01/02/2023 Até 01/02/2023

Processo N.:

Nome: (308992/1) BRUNO MENDO PALMIRO  
Cargo/Função: (4360) DELEGADO DE POLICIA SUBST LC575/2016  
Un. Adm: (177628) DEL DE POLICIA DE TABAPORA  
A Partir de: 01/02/2023 Até 01/02/2023

Processo N.:

Nome: (259676/1) CARLOS AUGUSTO BERNARDINO SIMONETTI  
Cargo/Função: (9175) INVESTIGADOR DE POLICIA/LC344/407  
Un. Adm: (134503) DEL DE POLICIA DE VERA  
A Partir de: 01/02/2023 Até 01/02/2023

Processo N.:

Nome: (56465/7) CLAUDINEI DA SILVA FARINA  
Cargo/Função: (11606) DGA-6 SERVIDOR  
Un. Adm: (164038) GER DO CENTRO DE EDUCACAO FISICA  
A Partir de: 03/02/2023 Até 03/02/2023

Processo N.:

Nome: (139920/2) DANIELLY CRISTINA D AVILA BARROS DIAS  
Cargo/Função: (9175) INVESTIGADOR DE POLICIA/LC344/407  
Un. Adm: (163864) GER DE ENSINO  
A Partir de: 03/02/2023 Até 03/02/2023

## Processo N.:

Nome: (226051/2) DANILO GERMINARI DE BRITO  
Cargo/Função: (9175) INVESTIGADOR DE POLICIA/LC344/407  
Un. Adm: (134678) DEL DE POLICIA DE CAMPO NOVO DOS PARECIS  
A Partir de: 01/02/2023 Até 01/02/2023

## Processo N.:

Nome: (250359/3) DIOGENES FERREIRA LIMA JUNIOR  
Cargo/Função: (9175) INVESTIGADOR DE POLICIA/LC344/407  
Un. Adm: (193488) DEL REGIONAL DE NOVA MUTUM  
A Partir de: 10/02/2023 Até 10/02/2023

## Processo N.:

Nome: (90014/2) DJAILSON AMORIM DE JESUS  
Cargo/Função: (9175) INVESTIGADOR DE POLICIA/LC344/407  
Un. Adm: (193488) DEL REGIONAL DE NOVA MUTUM  
A Partir de: 01/02/2023 Até 01/02/2023

## Processo N.:

Nome: (99145/2) EDEUSO ALEXANDRE DE ALMEIDA  
Cargo/Função: (9200) ESCRIVAO DE POLICIA/LC318/407  
Un. Adm: (134503) DEL DE POLICIA DE VERA  
A Partir de: 02/02/2023 Até 02/02/2023

## Processo N.:

Nome: (108334/1) EDMAR FARIA FILHO  
Cargo/Função: (2348) DELEGADO DE POLICIA  
Un. Adm: (134600) DEL DE POLICIA DE TANGARA DA SERRA  
A Partir de: 01/02/2023 Até 01/02/2023

## Processo N.:

Nome: (91039/2) ELSON BUENO JUNIOR  
Cargo/Função: (9175) INVESTIGADOR DE POLICIA/LC344/407  
Un. Adm: (173681) GER DE MANUTENCAO APOIO  
DESENVOLVIMETNO PROJETOS  
A Partir de: 02/02/2023 Até 02/02/2023

## Processo N.:

Nome: (252096/1) FERDINANDO FREDERICO MURTA  
Cargo/Função: (11622) DGA-8 SERVIDOR  
Un. Adm: (164372) GER DE OPERACOES ESPECIAIS  
A Partir de: 02/02/2023 Até 02/02/2023

## Processo N.:

Nome: (118195/10) FLAVIA ALESSANDRA DE FARIA POUSO  
Cargo/Função: (11606) DGA-6 SERVIDOR  
Un. Adm: (163864) GER DE ENSINO  
A Partir de: 01/02/2023 Até 01/02/2023

## Processo N.:

Nome: (130825/2) FRANCILEIA DE OLIVEIRA OKADA  
Cargo/Função: (9200) ESCRIVAO DE POLICIA/LC318/407  
Un. Adm: (165956) COORD DE POLICIA COMUNITARIA  
A Partir de: 01/02/2023 Até 01/02/2023

## Processo N.:

Nome: (242415/1) GILSON SILVEIRA DO CARMO  
Cargo/Função: (2348) DELEGADO DE POLICIA  
Un. Adm: (222305) CENTRAL DE FLAGRANTES DE CUIABA  
PLANTAO  
A Partir de: 01/02/2023 Até 01/02/2023

## Processo N.:

Nome: (307130/1) GUILHERME POMPEO PIMENTA NEGRI  
Cargo/Função: (4360) DELEGADO DE POLICIA SUBST LC575/2016  
Un. Adm: (134520) DEL DE POLICIA DE TAPURAH  
A Partir de: 03/02/2023 Até 03/02/2023

## Processo N.:

Nome: (301162/1) GUSTAVO ESPINDULA DE SOUZA  
Cargo/Função: (4360) DELEGADO DE POLICIA SUBST LC575/2016  
Un. Adm: (134600) DEL DE POLICIA DE TANGARA DA SERRA  
A Partir de: 13/02/2023 Até 13/02/2023

## Processo N.:

Nome: (203365/1) GUSTAVO GARCIA FRANCISCO  
Cargo/Função: (2348) DELEGADO DE POLICIA  
Un. Adm: (133116) DEL ESP DE ROUBOS E FURTOS DE VEICULO AUTOM  
A Partir de: 02/02/2023 Até 02/02/2023

## Processo N.:

Nome: (299368/1) HEBERTH HUGO MONTENEGRO DE SOUZA  
Cargo/Função: (4360) DELEGADO DE POLICIA SUBST LC575/2016  
Un. Adm: (134651) DEL DE POLICIA DE SAPEZAL  
A Partir de: 02/02/2023 Até 02/02/2023

## Processo N.:

Nome: (299345/1) HUGO ABDON DE ARAUJO LIMA  
Cargo/Função: (4360) DELEGADO DE POLICIA SUBST LC575/2016  
Un. Adm: (133744) DEL DE POLICIA DE ARENAPOLIS  
A Partir de: 01/02/2023 Até 01/02/2023

## Processo N.:

Nome: (234458/1) ILHANE TEREZINHA HAUSCHILDT  
Cargo/Função: (9200) ESCRIVAO DE POLICIA/LC318/407  
Un. Adm: (222305) CENTRAL DE FLAGRANTES DE CUIABA  
PLANTAO  
A Partir de: 01/02/2023 Até 01/02/2023

## Processo N.:

Nome: (238431/1) INDIANARA BERTOLDO VESTENA RIBEIRO  
Cargo/Função: (11665) FUNCAO DGA 10 LC/266  
Un. Adm: (020826) DIR GERAL DE POLICIA JUDICIARIA CIVIL  
A Partir de: 02/02/2023 Até 02/02/2023

## Processo N.:

Nome: (299363/1) JAILSON PERES DA SILVA  
Cargo/Função: (4360) DELEGADO DE POLICIA SUBST LC575/2016  
Un. Adm: (134597) DEL REGIONAL DE TANGARA DA SERRA  
A Partir de: 02/02/2023 Até 02/02/2023

## Processo N.:

Nome: (217657/5) JAIRO SANTANA DO NASCIMENTO  
Cargo/Função: (9175) INVESTIGADOR DE POLICIA/LC344/407  
Un. Adm: (177563) DEL DE POLICIA DE LUCAS DO RIO VERDE  
A Partir de: 02/02/2023 Até 02/02/2023

## Processo N.:

Nome: (299384/1) JOAO ANTONIO BATISTA RIBEIRO TORRES  
Cargo/Função: (4360) DELEGADO DE POLICIA SUBST LC575/2016  
Un. Adm: (177563) DEL DE POLICIA DE LUCAS DO RIO VERDE  
A Partir de: 01/02/2023 Até 01/02/2023

## Processo N.:

Nome: (238474/1) JOAO BOSCO DE SIQUEIRA JUNIOR  
Cargo/Função: (9175) INVESTIGADOR DE POLICIA/LC344/407  
Un. Adm: (173681) GER DE MANUTENCAO APOIO  
DESENVOLVIMETNO PROJETOS  
A Partir de: 01/02/2023 Até 01/02/2023

## Processo N.:

Nome: (95669/1) JONAS RODRIGUES  
Cargo/Função: (9175) INVESTIGADOR DE POLICIA/LC344/407  
Un. Adm: (193500) DEL ESP DE ROUBOS E FURTOS NOVA MUTUM  
A Partir de: 01/02/2023 Até 01/02/2023

## Processo N.:

Nome: (92132/1) JORGE LUIS DOS SANTOS  
Cargo/Função: (9175) INVESTIGADOR DE POLICIA/LC344/407  
Un. Adm: (193488) DEL REGIONAL DE NOVA MUTUM  
A Partir de: 02/02/2023 Até 02/02/2023

## Processo N.:

Nome: (259810/1) LEANDRO AGUIAR LUZ  
Cargo/Função: (9175) INVESTIGADOR DE POLICIA/LC344/407  
Un. Adm: (134503) DEL DE POLICIA DE VERA  
A Partir de: 01/02/2023 Até 01/02/2023

## Processo N.:

Nome: (131812/2) LEANDRO FERREIRA DE SOUZA  
Cargo/Função: (9175) INVESTIGADOR DE POLICIA/LC344/407  
Un. Adm: (212776) 1 DEL DE POLICIA DE CUIABA  
A Partir de: 16/02/2023 Até 16/02/2023

## Processo N.:

Nome: (259843/1) LIARLEY FRANCISCO DE PAULA  
Cargo/Função: (9175) INVESTIGADOR DE POLICIA/LC344/407  
Un. Adm: (020826) DIR GERAL DE POLICIA JUDICIARIA CIVIL  
A Partir de: 01/02/2023 Até 01/02/2023



## Processo N.:

Nome: (101685/1) LILIANE DE SOUZA SANTOS MURATA COSTA  
Cargo/Função: (2348) DELEGADO DE POLICIA  
Un. Adm: (133124) DEL ESP DO MEIO AMBIENTE  
A Partir de: 01/02/2023 Até 01/02/2023

## Processo N.:

Nome: (233961/1) LUCIANA PINHEIRO LIMA TOREZAN  
Cargo/Função: (11630) DGA-9 SERVIDOR  
Un. Adm: (164321) GER ESPECIALIZADA EM CRIMES DE ALTA  
TECNOLOGIA  
A Partir de: 19/02/2023 Até 19/02/2023

## Processo N.:

Nome: (68870/3) MARCIO APARECIDO FIGUEIREDO  
Cargo/Função: (9175) INVESTIGADOR DE POLICIA/LC344/407  
Un. Adm: (133353) DELEGACIA REGIONAL DE ALTA FLORESTA  
A Partir de: 03/02/2023 Até 03/02/2023

## Processo N.:

Nome: (299338/1) MARCIO HENRIQUE ALMEIDA PORTELA  
Cargo/Função: (4360) DELEGADO DE POLICIA SUBST LC575/2016  
Un. Adm: (134635) DEL DE POLICIA DE BARRA DO BUGRES  
A Partir de: 02/02/2023 Até 02/02/2023

## Processo N.:

Nome: (97396/1) MARCOS ANTONIO FERREIRA CARVALHO  
Cargo/Função: (9175) INVESTIGADOR DE POLICIA/LC344/407  
Un. Adm: (133809) DEL DE POLICIA DE NOVA MUTUM  
A Partir de: 06/02/2023 Até 06/02/2023

## Processo N.:

Nome: (38694/1) MARCOS AURELIO VELOSO E SILVA  
Cargo/Função: (11592) DGA-5 SERVIDOR  
Un. Adm: (165956) COORD DE POLICIA COMUNITARIA  
A Partir de: 16/02/2023 Até 16/02/2023

## Processo N.:

Nome: (136486/1) MARCOS DONIZETI CAYRES  
Cargo/Função: (11630) DGA-9 SERVIDOR  
Un. Adm: (164240) GER DE INTELIGENCIA POLICIAL  
A Partir de: 03/02/2023 Até 03/02/2023

## Processo N.:

Nome: (307125/1) MARCOS MARTINS BRUZZI  
Cargo/Função: (4360) DELEGADO DE POLICIA SUBST LC575/2016  
Un. Adm: (133728) DEL DE POLICIA DE DIAMANTINO  
A Partir de: 24/02/2023 Até 24/02/2023

## Processo N.:

Nome: (234287/1) MARIA DE LURDE ANTUNES BENITES  
Cargo/Função: (11665) FUNCAO DGA 10 LC/266  
Un. Adm: (193488) DEL REGIONAL DE NOVA MUTUM  
A Partir de: 01/02/2023 Até 01/02/2023

## Processo N.:

Nome: (299337/1) MARLON CONCEICAO LUZ  
Cargo/Função: (4360) DELEGADO DE POLICIA SUBST LC575/2016  
Un. Adm: (133248) DEL DE POL DE CHAPADA DOS GUIMARAES  
A Partir de: 09/02/2023 Até 09/02/2023

## Processo N.:

Nome: (204002/1) MAURICIO ANTONIO DA CRUZ  
Cargo/Função: (11630) DGA-9 SERVIDOR  
Un. Adm: (164240) GER DE INTELIGENCIA POLICIAL  
A Partir de: 02/02/2023 Até 02/02/2023

## Processo N.:

Nome: (242495/1) MICHAEL MENDES PAES  
Cargo/Função: (2348) DELEGADO DE POLICIA  
Un. Adm: (222305) CENTRAL DE FLAGRANTES DE CUIABA  
PLANTAO  
A Partir de: 05/02/2023 Até 05/02/2023

## Processo N.:

Nome: (252023/1) NILSON ANDRE FARIAS DE OLIVEIRA  
Cargo/Função: (2348) DELEGADO DE POLICIA  
Un. Adm: (176931) DEL ESP DO ADOLESCENTE VARZEA  
GRANDE  
A Partir de: 01/02/2023 Até 01/02/2023

## Processo N.:

Nome: (242475/1) NUBYA BEATRIZ GOMES DOS REIS  
Cargo/Função: (2348) DELEGADO DE POLICIA  
Un. Adm: (212865) 2 DEL DE POLICIA DE VARZEA GRANDE  
A Partir de: 02/02/2023 Até 02/02/2023

## Processo N.:

Nome: (203975/1) PABLO COUTO SOUZA  
Cargo/Função: (9175) INVESTIGADOR DE POLICIA/LC344/407  
Un. Adm: (173681) GER DE MANUTENCAO APOIO  
DESENVOLVIMETNO PROJETOS  
A Partir de: 02/02/2023 Até 02/02/2023

## Processo N.:

Nome: (299342/1) PAULO CESAR BRAMBILLA COSTA  
Cargo/Função: (4360) DELEGADO DE POLICIA SUBST LC575/2016  
Un. Adm: (177563) DEL DE POLICIA DE LUCAS DO RIO VERDE  
A Partir de: 08/02/2023 Até 08/02/2023

## Processo N.:

Nome: (119089/2) PAULO CESAR DE MEDEIROS SILVA  
Cargo/Função: (9200) ESCRIVAO DE POLICIA/LC318/407  
Un. Adm: (222305) CENTRAL DE FLAGRANTES DE CUIABA  
PLANTAO  
A Partir de: 02/02/2023 Até 02/02/2023

## Processo N.:

Nome: (309013/1) RAPHAEL GUERRA PEREIRA  
Cargo/Função: (4360) DELEGADO DE POLICIA SUBST LC575/2016  
Un. Adm: (133795) DEL DE POLICIA DE SAO JOSE DO RIO  
CLARO  
A Partir de: 02/02/2023 Até 02/02/2023

## Processo N.:

Nome: (97501/1) REGINALDO ZEFERINO DA ROSA  
Cargo/Função: (11665) FUNCAO DGA 10 LC/266  
Un. Adm: (131997) ACAD DE POLICIA JUDICIARIA CIVIL  
A Partir de: 01/02/2023 Até 01/02/2023

## Processo N.:

Nome: (242446/1) RODRIGO COSTA RUFATO  
Cargo/Função: (2348) DELEGADO DE POLICIA  
Un. Adm: (193500) DEL ESP DE ROUBOS E FURTOS NOVA  
MUTUM  
A Partir de: 01/02/2023 Até 01/02/2023

## Processo N.:

Nome: (299349/1) ROGERIO GOMES ROCHA  
Cargo/Função: (4360) DELEGADO DE POLICIA SUBST LC575/2016  
Un. Adm: (177164) DEL DE POLICIA DE NOBRES  
A Partir de: 01/02/2023 Até 01/02/2023

## Processo N.:

Nome: (259930/1) SAULLO SAIGO IDERIHA  
Cargo/Função: (11606) DGA-6 SERVIDOR  
Un. Adm: (173681) GER DE MANUTENCAO APOIO  
DESENVOLVIMETNO PROJETOS  
A Partir de: 02/02/2023 Até 02/02/2023

## Processo N.:

Nome: (108091/1) SILVIA MARIA PAULUZI  
Cargo/Função: (11606) DGA-6 SERVIDOR  
Un. Adm: (164402) GER ESTADUAL DA POLINTER  
A Partir de: 02/02/2023 Até 02/02/2023

## Processo N.:

Nome: (234460/2) VICTOR REGIS BRITO PARREIRA  
Cargo/Função: (9175) INVESTIGADOR DE POLICIA/LC344/407  
Un. Adm: (134503) DEL DE POLICIA DE VERA  
A Partir de: 02/02/2023 Até 02/02/2023

## Processo N.:

Nome: (136604/1) VITOR HUGO BRUZULATO TEIXEIRA  
Cargo/Função: (11584) DGA-4 SERVIDOR  
Un. Adm: (164348) DIR DE ATIVIDADES ESPECIAIS  
A Partir de: 01/02/2023 Até 01/02/2023

## Processo N.:

Nome: (259935/1) WAGNER DOS SANTOS LINO  
Cargo/Função: (11630) DGA-9 SERVIDOR  
Un. Adm: (164275) GER OPERACOES DE INTELIGENCIA  
SEGURANCA PUBLICA  
A Partir de: 01/02/2023 Até 01/02/2023

## Processo N.:

Nome: (242476/1) WALTER DE MELO FONSECA JUNIOR  
Cargo/Função: (2348) DELEGADO DE POLICIA  
Un. Adm: (133108) DEL ESP DE CRIMES FAZENDARIOS CONTRA  
ADM PUBLICA  
A Partir de: 04/02/2023 Até 04/02/2023

PUBLICADA, REGISTRADA, CUMpra-SE.  
Cuiabá-MT, 06 de Março de 2023.  
Daniela Silveira Maidel  
Delegada Geral da Polícia Judiciária Civil

BOLETIM DE PESSOAL/PJC/00148/2023

DE: 07/03/2023

O(A) Delegada Geral da Polícia Judiciária Civil no uso de suas atribuições que lhes são conferidas por lei,

Resolve: DEFERIR

Evento: LICENCA PARA TRATAMENTO DE SAUDE

Processo N.:

Nome: (104121/2) DALVA CANDIDA DE SOUZA

Cargo/Função: (6027) ANALISTA DESENV ECON SOCIAL L 10050

Un. Adm: (180874) GER DE APLICACAO DESENV SAUDE E

SEGURANCA

A Partir de: 16/01/2023 Até 16/03/2023

Processo N.:

Nome: (92230/1) DINALICE RAMALHO GERINO

Cargo/Função: (9175) INVESTIGADOR DE POLICIA/LC344/407

Un. Adm: (134104) DEL ESP DE DEFESA DA MULHER

RONDONOPOLIS

A Partir de: 02/12/2022 Até 30/01/2023

PUBLICADA, REGISTRADA, CUMpra-SE.

Cuiabá-MT, 06 de Março de 2023.

Daniela Silveira Maidel

Delegada Geral da Polícia Judiciária Civil

BOLETIM DE PESSOAL/PJC/00149/2023

DE: 07/03/2023

O(A) Delegada Geral da Polícia Judiciária Civil no uso de suas atribuições que lhes são conferidas por lei,

Resolve: DEFERIR

Evento: LICENCA PREMIO - GOZO

Processo N.:

Nome: (43634/6) LAZARO CONCEICAO CLAUDINO

Cargo/Função: (9175) INVESTIGADOR DE POLICIA/LC344/407

Quinquênio de Referência: 18/03/2017 Ate 17/03/2022

A Partir de: 15/03/2023 Até 13/04/2023

PUBLICADA, REGISTRADA, CUMpra-SE.

Cuiabá-MT, 06 de Março de 2023.

Daniela Silveira Maidel

Delegada Geral da Polícia Judiciária Civil

BOLETIM DE PESSOAL/PJC/00150/2023

DE: 07/03/2023

O(A) Delegada Geral da Polícia Judiciária Civil no uso de suas atribuições que lhes são conferidas por lei,

Resolve: CONCEDER

Evento: LICENÇA PREMIO - CONCESSÃO

Processo N.: PJC-PRO-2023/00497

Nome: (100881/3) ADAO FERREIRA DA SILVA

Quinquênio: 02/06/2013 Até 01/06/2018

Qtde Dias: 90

Processo N.: PJC-PRO-2023/00521

Nome: (234320/1) ADRIANO FERREIRA DE SOUZA

Quinquênio: 22/06/2016 Até 21/06/2021

Qtde Dias: 90

Processo N.: PJC-PRO-2023/00522

Nome: (242439/1) ADRIANO MARCOS ALENCAR

Quinquênio: 19/07/2017 Até 18/07/2022

Qtde Dias: 90

Processo N.: PJC-PRO-2023/00524

Nome: (47672/3) ADRIANO PERALTA MORAES

Quinquênio: 23/04/2017 Até 22/04/2022

Qtde Dias: 90

Processo N.: PJC-PRO-2023/00611

Nome: (136624/1) ANDREA CRISTINE OLIVEIRA COSTA GUIRRA

Quinquênio: 30/03/2017 Até 29/03/2022

Qtde Dias: 90

Processo N.: PJC-PRO-2023/00613

Nome: (86655/4) ANDREA MENEZES DE SOUZA MESSIAS RODRIGUES

Quinquênio: 16/04/2017 Até 15/04/2022

Qtde Dias: 90

Processo N.: PJC-PRO-2023/00614

Nome: (234259/1) ANGELA CRISTINA BERNARDO MATIAS GARCIA

Quinquênio: 22/06/2016 Até 21/06/2021

Qtde Dias: 90

Processo N.: PJC-PRO-2023/00657

Nome: (44064/1) ANTONIO CARLOS DE CAMPOS

Quinquênio: 05/01/2018 Até 04/01/2023

Qtde Dias: 90

Processo N.: PJC-PRO-2023/00659

Nome: (96066/1) ANTONIO CEZAR DE ALMEIDA ARRUDA

Quinquênio: 24/09/2016 Até 23/09/2021

Qtde Dias: 90

Processo N.: PJC-PRO-2023/00992

Nome: (97505/1) ANTONIO MAMEDES PINTO DE MIRANDA

Quinquênio: 18/03/2017 Até 17/03/2022

Qtde Dias: 90

Processo N.: PJC-PRO-2023/00667

Nome: (95726/1) ANTONIO MARCOS DE OLIVEIRA

Quinquênio: 20/09/2016 Até 19/09/2021

Qtde Dias: 90

Processo N.: PJC-PRO-2023/00668

Nome: (203457/1) ANTONIO NEVES DE OLIVEIRA FILHO

Quinquênio: 02/06/2013 Até 01/06/2018

Qtde Dias: 90

Processo N.: PJC-PRO-2023/00669

Nome: (211707/2) ANTONIO ROBERTO RODRIGUES CONSTANTE

Quinquênio: 22/06/2016 Até 21/06/2021

Qtde Dias: 90

Processo N.: PJC-PRO-2023/00672

Nome: (92118/1) ARINIEL DE ARRUDA VELASCO

Quinquênio: 09/02/2016 Até 08/02/2021

Qtde Dias: 90

Processo N.: PJC-PRO-2023/00773

Nome: (136942/1) AUGUSTO MARIO CAXITO AMARAL

Quinquênio: 16/04/2017 Até 15/04/2022

Qtde Dias: 90

Processo N.: PJC-PRO-2023/00778

Nome: (109461/25) AURELIO LOPES RAMOS

Quinquênio: 30/03/2017 Até 29/03/2022

Qtde Dias: 90

Processo N.: PJC-PRO-2023/00790

Nome: (234260/1) AVELINO HUGUENEY DE SIQUEIRA NETO

Quinquênio: 22/06/2016 Até 21/06/2021

Qtde Dias: 90

Processo N.: PJC-PRO-2023/00984

Nome: (97486/1) CLAUDIONOR TEIXEIRA DOS SANTOS

Quinquênio: 18/03/2017 Até 17/03/2022

Qtde Dias: 90

Processo N.: PJC-PRO-2023/01109

Nome: (92143/1) EDLEUSA AFONSO DE MESQUITA FILGUEIRAS

Quinquênio: 12/03/2016 Até 11/03/2021

Qtde Dias: 90

Processo N.: PJC-PRO-2023/01268

Nome: (232177/2) EDSON DAMASCENO DO NASCIMENTO

Quinquênio: 29/04/2016 Até 28/04/2021

Qtde Dias: 90

Processo N.: PJC-PRO-2023/01274

Nome: (268143/1) FRANCISCO DAS CHAGAS DE BRITO PAULA GONCALO

Quinquênio: 19/02/2016 Até 18/02/2021

Qtde Dias: 90

Processo N.: PJC-PRO-2023/00481

Nome: (234463/1) GRACIELLE FERNANDA DA SILVA GUEDES

Quinquênio: 22/06/2016 Até 21/06/2021

Qtde Dias: 90

Processo N.: SESP-PRO-2023/04037

Nome: (97356/1) JOILSON CESAR DE AMORIM LEONCO

Quinquênio: 18/03/2017 Até 17/03/2022

Qtde Dias: 90

Processo N.: PJC-PRO-2023/00477

Nome: (215391/7) MARCELO BATISTA DA SILVA

Quinquênio: 17/10/2016 Até 16/10/2021

Qtde Dias: 90

Processo N.: PJC-PRO-2023/00993

Nome: (98659/2) MESSIAS DE SOUZA SANTOS

Quinquênio: 22/06/2016 Até 21/06/2021

Qtde Dias: 90

Processo N.: PJC-PRO-2023/01417

Nome: (98398/2) ONAMIS FERREIRA DA COSTA

Quinquênio: 26/03/2017 Até 25/03/2022

Qtde Dias: 90

Processo N.: PJC-PRO-2023/00598

Nome: (95692/1) PATRICIA MARTINS MAGIO MAXIMINO DO O

Quinquênio: 23/08/2016 Até 22/08/2021

Qtde Dias: 90

Processo N.: PJC-PRO-2023/00479

Nome: (108146/1) RAFAEL PINHEIRO DE FARIAS

Quinquênio: 06/05/2013 Até 05/05/2018

Qtde Dias: 90

Processo N.: PJC-PRO-2023/00985

Nome: (225764/2) TATIANA BALBINO BATISTA

Quinquênio: 19/02/2016 Até 18/02/2021

Qtde Dias: 90

Processo N.: PJC-PRO-2023/00482

Nome: (121463/10) TOSHIKI OZAKI

Quinquênio: 22/06/2016 Até 21/06/2021

Qtde Dias: 90

Processo N.: PJC-PRO-2023/00635

Nome: (268272/1) VIVIANE SCALCON

Quinquênio: 19/02/2016 Até 18/02/2021

Qtde Dias: 90

PUBLICADA, REGISTRADA, CUMpra-SE.

Cuiabá-MT, 06 de Março de 2023.

Daniela Silveira Maidel

Delegada Geral da Polícia Judiciária Civil

**PMMT****POLÍCIA MILITAR**

BOLETIM DE PESSOAL/PM/00102/2023

DE: 07/03/2023

O(A) Comandante Geral da PM-MT no uso de suas atribuições que lhes são conferidas por lei,

Resolve: DEFERIR

Evento: LICENCA PARA TRATAMENTO DE SAUDE

Processo N.:

Nome: (98375/2) MYRNA IGNEZ FORTES ALMEIDA

Cargo/Função: (6027) ANALISTA DESENV ECON SOCIAL L 10050

Un. Adm: (218430) DIR DE ENSINO INSTRUCAO E PESQUISA

A Partir de: 13/02/2023 Até13/04/2023

Processo N.:

Nome: (267395/1) RAYNE EMIDIO DOS SANTOS

Cargo/Função: (8909) SOLDADO LC 541/2014

Un. Adm: (220949) 4ªCIA PM MATUPA

A Partir de: 30/01/2023 Até03/02/2023

Processo N.:

Nome: (259240/1) RODOLFO CESAR ALVES GONCALVES

Cargo/Função: (8909) SOLDADO LC 541/2014

Un. Adm: (220450) NPM DE NOVA UNIAO

A Partir de: 11/11/2022 Até21/11/2022

PUBLICADA, REGISTRADA, CUMpra-SE.

Cuiabá-MT, 06 de Março de 2023.

CEL. PM Alexandre Correa Mendes

Comandante Geral da PM-MT

BOLETIM DE PESSOAL/PM/00103/2023

DE: 07/03/2023

O(A) Comandante Geral da PM-MT no uso de suas atribuições que lhes são conferidas por lei,

Resolve: DEFERIR

Evento: READAPTAÇÃO DE FUNÇÃO

Processo N.:

Nome: (72061/1) CLAUDIO CATARINO PEIXOTO

Un. Adm: (219185) 4 CIA INDEPENDENTE PM DE SEGURANCA INSTITUCIONAL

A Partir de: 18/02/2023 Até16/08/2023

PUBLICADA, REGISTRADA, CUMpra-SE.

Cuiabá-MT, 06 de Março de 2023.

CEL. PM Alexandre Correa Mendes

Comandante Geral da PM-MT

**CBM****CORPO DE BOMBEIROS MILITAR**

BOLETIM DE PESSOAL/CBM/00052/2023

DE: 07/03/2023

O(A) Comandante Geral do CBM-MT no uso de suas atribuições que lhes são conferidas por lei,

Resolve: DEFERIR

Evento: LICENCA PARA TRATAMENTO DE SAUDE

Processo N.:

Nome: (48415/2) JOAO ALBERTO ESPINOSA

Cargo/Função: (2210) PRIMEIRO SARGENTO LC 541/2014

Un. Adm: (170917) POLO CUIABA SEDE

A Partir de: 24/02/2023 Até24/04/2023

Processo N.:

Nome: (264679/1) THIAGO TEIXEIRA CARDOSO ALVES

Cargo/Função: (8909) SOLDADO LC 541/2014

Un. Adm: (170925) POLO VARZEA GRANDE

A Partir de: 15/02/2023 Até16/03/2023

PUBLICADA, REGISTRADA, CUMpra-SE.

Cuiabá-MT, 06 de Março de 2023.

CEL. BM Alessandro Borges Ferreira

Comandante Geral do CBM-MT

**POLITEC****PERÍCIA OFICIAL E IDENTIFICAÇÃO TÉCNICA**

BOLETIM DE PESSOAL/POLITEC/00150/2023

DE: 07/03/2023

O(A) Diretor Geral da POLITEC no uso de suas atribuições que lhes são conferidas por lei,

Resolve: DEFERIR

Evento: LICENCA PARA TRATAMENTO DE SAUDE

Processo N.:

Nome: (94623/1) STELA CAROLINA PACOLA

Cargo/Função: (10979) PAPILOSCOPISTA

Un. Adm: (159352) GER DE PROCESSAMENTO DE

IDENTIFICACAO CIVIL

A Partir de: 03/03/2023 Até01/05/2023

PUBLICADA, REGISTRADA, CUMpra-SE.

Cuiabá-MT, 06 de Março de 2023.

Rubens Sadao Okada

Diretor Geral da POLITEC

SEDUC

## SECRETARIA DE ESTADO DE EDUCAÇÃO

O(A) Secretário de Estado de Educação no uso de suas atribuições que lhes são conferidas por lei,

Resolve: AUTORIZAR - SEDUC

Objeto: CONTRATAÇÃO TEMPORARIA POR MOTIVO DE URGÊNCIA

CONTRATO/SEDUC/26342/2023 DE: 07/03/2023

Processo Nº: 1000004156637

Contratado:(101469/26) JANICE APARECIDA MARTINS DA SILVA;CPF:594.693.231-49;Cargo/Função:(3506) CONTR.TEMP. FUNCAO PROF. HABILITADO;Ref:B-001;CH: 05H

Hab.:LICENCIATURA PLENA EM MATEMATICA;Motivo:CONTRATO POR TEMPO DETERMINADO DE ACORDO COM A L.C. 600/17;Un. Adm:(064149) E E PAULO FREIRE;De:10/02/2023 a 20/12/2023

CONTRATO/SEDUC/26343/2023 DE: 07/03/2023

Processo Nº: 1000004121323

Contratado:(105371/37) SILVIA CRISTINA OUTRAMARIO PEIXOTO;CPF F:016.635.099-05;Cargo/Função:(3506) CONTR.TEMP.FUNCAO PROF. HABILITADO;Ref:B-001;CH: 20H

Hab.:LICENCIATURA PLENA EM GEOGRAFIA;Motivo:CONTRATO POR TEMPO DETERMINADO DE ACORDO COM A L.C. 600/17;Un. Adm:(015849) E E ROSMAY KARA JOSE;De:01/02/2023 a 20/12/2023

CONTRATO/SEDUC/26344/2023 DE: 07/03/2023

Processo Nº: 1000004163860

Contratado:(106941/54) DALVA DE OLIVEIRA;CPF:214.531.898-40;Cargo/Função:(3506) CONTR.TEMP. FUNCAO PROF. HABILITADO;Ref:B-001;CH: 02H

Hab.:LICENCIATURA PLENA EM LETRAS/PORTUGUES/ INGLÊS;Motivo:CONTRATO POR TEMPO DETERMINADO DE ACORDO COM A L.C. 600/17;Un. Adm:(016322) E E SAO GERALDO;De:16/02/2023 a 20/12/2023

CONTRATO/SEDUC/26345/2023 DE: 07/03/2023

Processo Nº: 1000004151801

Contratado:(10969/14) ADELICIDES FERNANDES;CPF:266.299.171-20;Cargo/Função:(3506) CONTR.TEMP. FUNCAO PROF. HABILITADO;Ref:B-001;CH: 02H

Hab.:LICENCIATURA PLENA EM GEOGRAFIA;Motivo:CONTRATO POR TEMPO DETERMINADO DE ACORDO COM A L.C. 600/17;Un. Adm:(049549) E E SAO MIGUEL;De:09/02/2023 a 20/12/2023

CONTRATO/SEDUC/26346/2023 DE: 07/03/2023

Processo Nº: 1000004160026

Contratado:(111171/7) JOSIANE APARECIDA DA SILVA OLIVEIRA;CPF:976.161.501-44;Cargo/Função:(3506) CONTR.TEMP. FUNCAO PROF. HABILITADO;Ref:B-001;CH: 08H

Hab.:LICENCIATURA PLENA EM BIOLOGIA;Motivo:CONTRATO POR TEMPO DETERMINADO DE ACORDO COM A L.C. 600/17;Un. Adm:(016322) E E SAO GERALDO;De:10/02/2023 a 20/12/2023

CONTRATO/SEDUC/26347/2023 DE: 07/03/2023

Processo Nº: 1000004156108

Contratado:(116367/19) ELAINE ALVES DOS SANTOS CAMPOS;CPF:632.614.481-72;Cargo/Função:(3506) CONTR.TEMP. FUNCAO PROF. HABILITADO;Ref:B-001;CH: 30H

Hab.:LICENCIATURA PLENA EM MATEMATICA;Motivo:CONTRATO POR TEMPO DETERMINADO DE ACORDO COM A L.C. 600/17;Un. Adm:(212466) E E DES INT DA ED BAS PROF ALFREDO MARIEN;De:10/02/2023 a 20/12/2023

CONTRATO/SEDUC/26348/2023 DE: 07/03/2023

Processo Nº: 1000004162293

Contratado:(117254/78) PRISCILLA DANIELA CABRAL FERNANDES DA SILVA;CPF:006.779.629-08;Cargo/Função:(3506) CONTR.TEMP. FUNCAO PROF. HABILITADO;Ref:B-001;CH: 02H

Hab.:LICENCIATURA PLENA EM CIENCIAS BIOLOGICAS;Motivo:CONTRATO POR TEMPO DETERMINADO DE ACORDO COM A L.C. 600/17;Un. Adm:(158836) E E PAULO FREIRE;De:01/02/2023 a 20/12/2023

CONTRATO/SEDUC/26349/2023 DE: 07/03/2023

Processo Nº: 1000004162291

Contratado:(118582/69) MELYSSA KAREN SACCHI DA SILVA;CPF:879.574.001-59;Cargo/Função:(3506) CONTR.TEMP. FUNCAO PROF. HABILITADO;Ref:B-001;CH: 03H

Hab.:LICENCIATURA PLENA EM LETRAS/PORTUGUES/ INGLÊS;Motivo:CONTRATO POR TEMPO DETERMINADO DE ACORDO COM A L.C. 600/17;Un. Adm:(173550) E E CAMPO VILA UNIAO;De:01/02/2023 a 20/12/2023

CONTRATO/SEDUC/26350/2023 DE: 07/03/2023

Processo Nº: 1000004154992

Contratado:(124208/30) VALDIR DA SILVA SOUZA;CPF:007.973.371-99;Cargo/Função:(3506) CONTR.TEMP. FUNCAO PROF. HABILITADO;Ref:B-001;CH: 18H

Hab.:LICENCIATURA PLENA EM LETRAS/PORTUGUES/ INGLÊS;Motivo:CONTRATO POR TEMPO DETERMINADO DE ACORDO COM A L.C. 600/17;Un. Adm:(016322) E E SAO GERALDO;De:10/02/2023 a 20/12/2023

CONTRATO/SEDUC/26351/2023 DE: 07/03/2023

Processo Nº: 1000004149784

Contratado:(126712/38) ADRIANA PILONETTO;CPF:797.100.001-44;Cargo/Função:(3506) CONTR.TEMP. FUNCAO PROF. HABILITADO;Ref:B-001;CH: 06H

Hab.:LICENCIATURA PLENA EM CIENCIAS BIOLOGICAS;Motivo:CONTRATO POR TEMPO DETERMINADO DE ACORDO COM A L.C. 600/17;Un. Adm:(174122) E E BOM JARDIM;De:01/02/2023 a 20/12/2023

CONTRATO/SEDUC/26352/2023 DE: 07/03/2023

Processo Nº: 1000004157191

Contratado:(127105/8) JEFERSON BACK VANDERLINDE;CPF:012.983.791-13;Cargo/Função:(3506) CONTR. TEMP.FUNCAO PROF. HABILITADO;Ref:B-001;CH: 06H

Hab.:LICENCIATURA PLENA EM MATEMATICA;Motivo:SUBSTITUIÇÃO AO TITULAR GUARDANDO PUBLICAÇÃO DE MOVIMENTAÇÃO;Un. Adm:(013242) E E NILZA DE OLIVEIRA PIPINO;De:06/02/2023 a 02/05/2023

CONTRATO/SEDUC/26353/2023 DE: 07/03/2023

Processo Nº: 1000004162181

Contratado:(128123/41) MARIA APARECIDA LUIS FERREIRA;CPF:801.324.211-00;Cargo/Função:(3506) CONTR.TEMP. FUNCAO PROF. HABILITADO;Ref:B-001;CH: 01H

Hab.:LICENCIATURA PLENA EM CIENCIAS BIOLOGICAS;Motivo:CONTRATO POR TEMPO DETERMINADO DE ACORDO COM A L.C. 600/17;Un. Adm:(016322) E E SAO GERALDO;De:13/02/2023 a 20/12/2023

CONTRATO/SEDUC/26354/2023 DE: 07/03/2023

Processo Nº: 1000004171113

Contratado:(128759/61) ANA LUCIA FARIAS LIMA;CPF:627.539.911-20;Cargo/Função:(3506) CONTR.TEMP.FUNCAO PROF. HABILITADO;Ref:B-001;CH: 20H

Hab.:LICENCIATURA PLENA EM EDUCAÇÃO FISICA;Motivo:CONTRATO POR TEMPO DETERMINADO DE ACORDO COM A L.C. 600/17;Un. Adm:(010855) E E SILVESTRE GOMES JARDIM;De:14/02/2023 a 20/12/2023

CONTRATO/SEDUC/26355/2023 DE: 07/03/2023

Processo Nº: 1000004156346

Contratado:(132190/54) CARLOS ANTONIO SILVA DE GOUVEIA;CPF:829.961.132-68;Cargo/Função:(3506) CONTR.TEMP. FUNCAO PROF. HABILITADO;Ref:B-001;CH: 12H

Hab.:LICENCIATURA PLENA EM BIOLOGIA;Motivo:SUBSTITUIÇÃO AO TITULAR GUARDANDO PUBLICAÇÃO DE MOVIMENTAÇÃO;Un. Adm:(013242) E E NILZA DE OLIVEIRA PIPINO;De:06/02/2023 a 06/05/2023

CONTRATO/SEDUC/26356/2023 DE: 07/03/2023

Processo Nº: 1000004172077

Contratado:(134513/25) JUSCILENE OLIVEIRA DA SILVA;CPF:513.318.291-00;Cargo/Função:(3506) CONTR.TEMP. FUNCAO PROF. HABILITADO;Ref:B-001;CH: 07H

Hab.:LICENCIATURA PLENA EM LETRAS/PORTUGUES/ INGLÊS;Motivo:CONTRATO POR TEMPO DETERMINADO DE ACORDO COM A L.C. 600/17;Un. Adm:(010960) E E JOSE RODRIGUES DOS SANTOS;De:06/02/2023 a 20/12/2023

CONTRATO/SEDUC/26357/2023 DE: 07/03/2023  
 Processo Nº: 1000004117727  
 Contratado:(140863/61) TILIANA NORMA BILLIG DE PADUA ALVES;CPF:910.952.471-15;Cargo/Função:(3506) CONTR.TEMP. FUNCAO PROF. HABILITADO;Ref:B-001;CH: 20H  
 Hab.:LICENCIATURA PLENA EM MATEMATICA;Motivo:CONTRATO POR TEMPO DETERMINADO DE ACORDO COM A L.C. 600/17;Un. Adm:(013358) E E NOSSA SENHORA DO PERPETUO SOCORRO;De:01/02/2023 a 20/12/2023

CONTRATO/SEDUC/26358/2023 DE: 07/03/2023  
 Processo Nº: 1000004135483  
 Contratado:(141720/62) GISELY NOELI VANDERLINDE BEZEN;CPF:934.424.081-72;Cargo/Função:(3506) CONTR.TEMP. FUNCAO PROF. HABILITADO;Ref:B-001;CH: 30H  
 Hab.:LICENCIATURA PLENA EM LETRAS/PORTUGUES/ INGLÊS;Motivo:PROJETO/DEMANDA TEMPORARIA;Un. Adm:(091448) E E PROF EDELI MANTOVANI;De:01/02/2023 a 20/12/2023

CONTRATO/SEDUC/26359/2023 DE: 07/03/2023  
 Processo Nº: 1000004135415  
 Contratado:(143356/8) JULIA RIBEIRO;CPF:001.889.091-17;Cargo/Função:(3506) CONTR.TEMP.FUNCAO PROF. HABILITADO;Ref:B-001;CH: 20H  
 Hab.:LICENCIATURA PLENA EM LETRAS/PORTUGUES/ INGLÊS;Motivo:CONTRATO POR TEMPO DETERMINADO DE ACORDO COM A L.C. 600/17;Un. Adm:(172642) E E PROF ZENI VIEIRA;De:01/02/2023 a 20/12/2023

CONTRATO/SEDUC/26360/2023 DE: 07/03/2023  
 Processo Nº: 1000004153839  
 Contratado:(143359/18) JONATHAN THIAGO RAMOS;CPF:022.839.101-61;Cargo/Função:(3506) CONTR.TEMP. FUNCAO PROF. HABILITADO;Ref:B-001;CH: 02H  
 Hab.:LICENCIATURA PLENA EM MATEMATICA;Motivo:CONTRATO POR TEMPO DETERMINADO DE ACORDO COM A L.C. 600/17;Un. Adm:(124869) E E RENEE MENEZES;De:10/02/2023 a 20/12/2023

CONTRATO/SEDUC/26361/2023 DE: 07/03/2023  
 Processo Nº: 1000004156646  
 Contratado:(144408/43) ARLETE MARTINS DORVANI;CPF:866.997.681-15;Cargo/Função:(3506) CONTR.TEMP. FUNCAO PROF. HABILITADO;Ref:B-001;CH: 10H  
 Hab.:LICENCIATURA PLENA EM MATEMATICA;Motivo:CONTRATO POR TEMPO DETERMINADO DE ACORDO COM A L.C. 600/17;Un. Adm:(064149) E E PAULO FREIRE;De:15/02/2023 a 20/12/2023

CONTRATO/SEDUC/26362/2023 DE: 07/03/2023  
 Processo Nº: 1000004164263  
 Contratado:(144408/44) ARLETE MARTINS DORVANI;CPF:866.997.681-15;Cargo/Função:(3506) CONTR.TEMP. FUNCAO PROF. HABILITADO;Ref:B-001;CH: 10H  
 Hab.:LICENCIATURA PLENA EM MATEMATICA;Motivo:CONTRATO POR TEMPO DETERMINADO DE ACORDO COM A L.C. 600/17;Un. Adm:(172642) E E PROF ZENI VIEIRA;De:01/02/2023 a 09/02/2023

CONTRATO/SEDUC/26363/2023 DE: 07/03/2023  
 Processo Nº: 1000004161997  
 Contratado:(203033/40) GESILAETE SANTIAGO CASTRO TENORIO;CPF:014.861.151-60;Cargo/Função:(3506) CONTR.TEMP. FUNCAO PROF. HABILITADO;Ref:B-001;CH: 22H  
 Hab.:LICENCIATURA PLENA EM PEDAGOGIA;Motivo:CONTRATO POR TEMPO DETERMINADO DE ACORDO COM A L.C. 600/17;Un. Adm:(015849) E E ROSMAY KARA JOSE;De:12/02/2023 a 20/12/2023

CONTRATO/SEDUC/26364/2023 DE: 07/03/2023  
 Processo Nº: 1000004151495  
 Contratado:(205629/55) LAURA CRISTINA NOVAIS;CPF:674.776.402-10;Cargo/Função:(3506) CONTR.TEMP. FUNCAO PROF. HABILITADO;Ref:B-001;CH: 02H  
 Hab.:LICENCIATURA PLENA EM LETRAS/PORTUGUES/ INGLÊS;Motivo:CONTRATO POR TEMPO DETERMINADO DE ACORDO COM A L.C. 600/17;Un. Adm:(173649) E E EDINA DALABETTA;De:01/02/2023 a 20/12/2023

CONTRATO/SEDUC/26365/2023 DE: 07/03/2023  
 Processo Nº: 1000004164110  
 Contratado:(206187/111) FATIMA GUTIERREZ DA SILVA CORREA;CPF:004.032.891-06;Cargo/Função:(3506) CONTR.TEMP. FUNCAO PROF. HABILITADO;Ref:B-001;CH: 02H  
 Hab.:LICENCIATURA PLENA EM CIENCIAS BIOLOGICAS;Motivo:CONTRATO POR TEMPO DETERMINADO DE ACORDO COM A L.C. 600/17;Un. Adm:(015288) E E BENTO ALEXANDRE DOS SANTOS;De:06/02/2023 a 20/12/2023

CONTRATO/SEDUC/26366/2023 DE: 07/03/2023  
 Processo Nº: 1000004154723  
 Contratado:(207094/62) CELIA REGINA SILVA DE OLIVEIRA;CPF:407.495.251-34;Cargo/Função:(3506) CONTR.TEMP. FUNCAO PROF. HABILITADO;Ref:B-001;CH: 18H  
 Hab.:LICENCIATURA PLENA EM LETRAS/PORTUGUES/ INGLÊS;Motivo:PROJETO/DEMANDA TEMPORARIA;Un. Adm:(091448) E E PROF EDELI MANTOVANI;De:01/02/2023 a 20/03/2023

CONTRATO/SEDUC/26367/2023 DE: 07/03/2023  
 Processo Nº: 1000004127819  
 Contratado:(208068/7) ELIDA DE SOUSA PINHEIRO APARECIDO;CPF:856.600.003-04;Cargo/Função:(3506) CONTR.TEMP. FUNCAO PROF. HABILITADO;Ref:B-001;CH: 09H  
 Hab.:LICENCIATURA PLENA EM EDUCAÇÃO FISICA;Motivo:CONTRATO POR TEMPO DETERMINADO DE ACORDO COM A L.C. 600/17;Un. Adm:(091448) E E PROF EDELI MANTOVANI;De:01/02/2023 a 20/12/2023

CONTRATO/SEDUC/26368/2023 DE: 07/03/2023  
 Processo Nº: 1000004121466  
 Contratado:(209342/49) ANA PAULA RAMOS DA SILVA;CPF:016.166.201-37;Cargo/Função:(3506) CONTR.TEMP. FUNCAO PROF. HABILITADO;Ref:B-001;CH: 02H  
 Hab.:LICENCIATURA PLENA EM CIENCIAS BIOLOGICAS;Motivo:CONTRATO POR TEMPO DETERMINADO DE ACORDO COM A L.C. 600/17;Un. Adm:(183652) E E PROF MARIA SEBASTIANA DE SOUZA;De:01/02/2023 a 20/12/2023

CONTRATO/SEDUC/26369/2023 DE: 07/03/2023  
 Processo Nº: 1000004151614  
 Contratado:(209372/42) NELSON BARBOSA ASSIS JUNIOR;CPF:570.605.841-53;Cargo/Função:(3506) CONTR.TEMP. FUNCAO PROF. HABILITADO;Ref:B-001;CH: 08H  
 Hab.:LICENCIATURA PLENA EM MATEMATICA;Motivo:CONTRATO POR TEMPO DETERMINADO DE ACORDO COM A L.C. 600/17;Un. Adm:(049549) E E SAO MIGUEL;De:09/02/2023 a 20/12/2023

CONTRATO/SEDUC/26370/2023 DE: 07/03/2023  
 Processo Nº: 1000004163106  
 Contratado:(209862/25) CHRISTIANE LARA RODRIGUES;CPF:956.520.601-82;Cargo/Função:(3506) CONTR.TEMP. FUNCAO PROF. HABILITADO;Ref:B-001;CH: 23H  
 Hab.:LICENCIATURA PLENA EM LETRAS/PORTUGUES/ LITERATURAS;Motivo:CONTRATO POR TEMPO DETERMINADO DE ACORDO COM A L.C. 600/17;Un. Adm:(010960) E E JOSE RODRIGUES DOS SANTOS;De:06/02/2023 a 20/12/2023

CONTRATO/SEDUC/26371/2023 DE: 07/03/2023  
 Processo Nº: 1000004156537  
 Contratado:(209868/30) ROZANA ALVES DA SILVA;CPF:042.170.446-23;Cargo/Função:(3506) CONTR.TEMP. FUNCAO PROF. HABILITADO;Ref:B-001;CH: 04H  
 Hab.:LICENCIATURA PLENA EM LETRAS/PORTUGUES/ INGLÊS;Motivo:CONTRATO POR TEMPO DETERMINADO DE ACORDO COM A L.C. 600/17;Un. Adm:(011843) E E DEP FRANCISCO VILANOVA;De:06/02/2023 a 20/12/2023

CONTRATO/SEDUC/26372/2023 DE: 07/03/2023  
 Processo Nº: 1000004121701  
 Contratado:(210697/42) IRENE DA SILVA;CPF:877.889.181-72;Cargo/Função:(3506) CONTR.TEMP.FUNCAO PROF. HABILITADO;Ref:B-001;CH: 14H  
 Hab.:LICENCIATURA PLENA EM EDUCAÇÃO FISICA;Motivo:CONTRATO POR TEMPO DETERMINADO DE ACORDO COM A L.C. 600/17;Un. Adm:(013307) E E NOSSA SENHORA DE LOURDES;De:01/02/2023 a 20/12/2023

CONTRATO/SEDUC/26373/2023 DE: 07/03/2023  
 Processo Nº: 1000004146725  
 Contratado:(211469/59) DANIELA ALVES CICHELERO;CPF:025.307.681-10;Cargo/Função:(3506) CONTR.TEMP. FUNCAO PROF. HABILITADO;Ref:B-001;CH: 06H  
 Hab.:LICENCIATURA PLENA EM LETRAS/PORTUGUES/ INGLÊS;Motivo:CONTRATO POR TEMPO DETERMINADO DE ACORDO COM A L.C. 600/17;Un. Adm:(013358) E E NOSSA SENHORA DO PERPETUO SOCORRO;De:01/02/2023 a 20/12/2023

CONTRATO/SEDUC/26374/2023 DE: 07/03/2023  
 Processo Nº: 1000004132622  
 Contratado:(211838/51) CARINE ADRIANA  
 SESTARI;CPF:877.425.601-78;Cargo/Função:(3506) CONTR.TEMP.  
 FUNCAO PROF. HABILITADO;Ref:B-001;CH: 15H  
 Hab.:LICENCIATURA PLENA EM LETRAS/  
 PORTUGUES;Motivo:CONTRATO POR TEMPO DETERMINADO  
 DE ACORDO COM A L.C. 600/17;Un. Adm:(172642) E E PROF ZENI  
 VIEIRA;De:01/02/2023 a 20/12/2023

CONTRATO/SEDUC/26375/2023 DE: 07/03/2023  
 Processo Nº: 1000004161295  
 Contratado:(212348/34) JOSE CARLOS PEREIRA;CPF:901.14  
 1.401-20;Cargo/Função:(3506) CONTR.TEMP.FUNCAO PROF.  
 HABILITADO;Ref:B-001;CH: 05H  
 Hab.:LICENCIATURA PLENA EM FILOSOFIA;Motivo:CONTRATO  
 POR TEMPO DETERMINADO DE ACORDO COM A L.C. 600/17;Un.  
 Adm:(214159) E E MIL TIRADENTES 2O SGT0 PM CLAUDEMIR F  
 MACIEL;De:15/02/2023 a 20/12/2023

CONTRATO/SEDUC/26376/2023 DE: 07/03/2023  
 Processo Nº: 1000004118854  
 Contratado:(212541/45) CLAUDEMIR AMATE;CPF:972.793.311-49;Cargo/  
 Função:(3506) CONTR.TEMP.FUNCAO PROF.  
 HABILITADO;Ref:B-001;CH: 20H  
 Hab.:LICENCIATURA PLENA EM EDUCAÇÃO  
 FISICA;Motivo:CONTRATO POR TEMPO DETERMINADO DE  
 ACORDO COM A L.C. 600/17;Un. Adm:(015849) E E ROSMAY KARA  
 JOSE;De:01/02/2023 a 20/12/2023

CONTRATO/SEDUC/26377/2023 DE: 07/03/2023  
 Processo Nº: 1000004164028  
 Contratado:(215844/20) JANE ALVES  
 LEMES;CPF:003.757.771-99;Cargo/Função:(3506) CONTR.TEMP.  
 FUNCAO PROF. HABILITADO;Ref:B-001;CH: 04H  
 Hab.:LICENCIATURA PLENA EM PEDAGOGIA;Motivo:CONTRATO  
 POR TEMPO DETERMINADO DE ACORDO COM A L.C. 600/17;Un.  
 Adm:(158836) E E PAULO FREIRE;De:01/02/2023 a 20/12/2023

CONTRATO/SEDUC/26378/2023 DE: 07/03/2023  
 Processo Nº: 1000004138348  
 Contratado:(216068/26) AMILTO FRANCISCO DE  
 MELO;CPF:895.086.611-00;Cargo/Função:(3506) CONTR.TEMP.  
 FUNCAO PROF. HABILITADO;Ref:B-001;CH: 15H  
 Hab.:LICENCIATURA PLENA EM MATEMATICA;Motivo:CONTRATO  
 POR TEMPO DETERMINADO DE ACORDO COM A L.C. 600/17;Un.  
 Adm:(013307) E E NOSSA SENHORA DE LOURDES;De:01/02/2023 a  
 20/12/2023

CONTRATO/SEDUC/26379/2023 DE: 07/03/2023  
 Processo Nº: 1000004128742  
 Contratado:(217372/9) EDERSON DOS  
 SANTOS;CPF:028.543.441-11;Cargo/Função:(3506) CONTR.TEMP.  
 FUNCAO PROF. HABILITADO;Ref:B-001;CH: 20H  
 Hab.:LICENCIATURA PLENA EM EDUCAÇÃO  
 FISICA;Motivo:CONTRATO POR TEMPO DETERMINADO DE ACORDO  
 COM A L.C. 600/17;Un. Adm:(013358) E E NOSSA SENHORA DO  
 PERPETUO SOCORRO;De:01/02/2023 a 20/12/2023

CONTRATO/SEDUC/26380/2023 DE: 07/03/2023  
 Processo Nº: 1000004143085  
 Contratado:(218847/34) ANA CLAUDIA RAMOS DA  
 SILVA;CPF:030.939.021-42;Cargo/Função:(3506) CONTR.TEMP.  
 FUNCAO PROF. HABILITADO;Ref:B-001;CH: 05H  
 Hab.:LICENCIATURA PLENA EM LETRAS/PORTUGUES/  
 ESPANHOL;Motivo:CONTRATO POR TEMPO DETERMINADO DE  
 ACORDO COM A L.C. 600/17;Un. Adm:(212504) E E DES INT DA ED  
 BAS GET DORNELLES VARGAS;De:01/02/2023 a 20/12/2023

CONTRATO/SEDUC/26381/2023 DE: 07/03/2023  
 Processo Nº: 1000004145199  
 Contratado:(224408/44) ODINEIA DE OLIVEIRA SOUZA  
 BARBOSA;CPF:005.948.461-61;Cargo/Função:(3506) CONTR.TEMP.  
 FUNCAO PROF. HABILITADO;Ref:B-001;CH: 14H  
 Hab.:LICENCIATURA PLENA EM HISTÓRIA;Motivo:CONTRATO  
 POR TEMPO DETERMINADO DE ACORDO COM A L.C. 600/17;Un.  
 Adm:(173550) E E CAMPO VILA UNIAO;De:01/02/2023 a 20/12/2023

CONTRATO/SEDUC/26382/2023 DE: 07/03/2023  
 Processo Nº: 1000004147371  
 Contratado:(224627/42) FABIANA BERNACHI BATISTA DA  
 SILVA;CPF:721.531.721-87;Cargo/Função:(3506) CONTR.TEMP.  
 FUNCAO PROF. HABILITADO;Ref:B-001;CH: 01H  
 Hab.:LICENCIATURA PLENA EM LETRAS/PORTUGUES/  
 INGLÊS;Motivo:CONTRATO POR TEMPO DETERMINADO DE ACORDO  
 COM A L.C. 600/17;Un. Adm:(013307) E E NOSSA SENHORA DE  
 LOURDES;De:01/02/2023 a 20/12/2023

CONTRATO/SEDUC/26383/2023 DE: 07/03/2023  
 Processo Nº: 1000004164812  
 Contratado:(224703/27) ELVIS DE ASSIS RODRIGUES  
 FERREIRA;CPF:033.714.211-47;Cargo/Função:(3506) CONTR.TEMP.  
 FUNCAO PROF. HABILITADO;Ref:B-001;CH: 10H  
 Hab.:LICENCIATURA PLENA EM LETRAS/PORTUGUES/  
 INGLÊS;Motivo:PROJETO/DEMANDA TEMPORARIA;Un. Adm:(015210)  
 E E DEP BERTOLDO FREIRE;De:06/02/2023 a 20/12/2023

CONTRATO/SEDUC/26384/2023 DE: 07/03/2023  
 Processo Nº: 1000004135023  
 Contratado:(230397/13) LAIZE MARQUES DA PAIXAO  
 MELO;CPF:031.790.135-40;Cargo/Função:(3506) CONTR.TEMP.  
 FUNCAO PROF. HABILITADO;Ref:B-001;CH: 10H  
 Hab.:LICENCIATURA PLENA EM GEOGRAFIA;Motivo:CONTRATO  
 POR TEMPO DETERMINADO DE ACORDO COM A L.C. 600/17;Un.  
 Adm:(064149) E E PAULO FREIRE;De:01/02/2023 a 20/12/2023

CONTRATO/SEDUC/26385/2023 DE: 07/03/2023  
 Processo Nº: 1000004166614  
 Contratado:(235083/52) SONETE SANTOS  
 BARBOSA;CPF:026.384.371-82;Cargo/Função:(3506) CONTR.TEMP.  
 FUNCAO PROF. HABILITADO;Ref:B-001;CH: 30H  
 Hab.:LICENCIATURA PLENA EM MATEMATICA;Motivo:PROJETO/  
 DEMANDA TEMPORARIA;Un. Adm:(011045) E E PROF ELIZABETH DE  
 FREITAS MAGALHAES;De:15/02/2023 a 20/12/2023

CONTRATO/SEDUC/26386/2023 DE: 07/03/2023  
 Processo Nº: 1000004156224  
 Contratado:(235273/60) JOSEANNE SENA  
 PIRES;CPF:029.521.391-48;Cargo/Função:(3506) CONTR.TEMP.  
 FUNCAO PROF. HABILITADO;Ref:B-001;CH: 06H  
 Hab.:LICENCIATURA PLENA EM MATEMATICA;Motivo:SUBSTITUIÇÃO  
 AO TITULAR GUARDANDO PUBLICAÇÃO DE MOVIMENTAÇÃO;Un.  
 Adm:(013242) E E NILZA DE OLIVEIRA PIPINO;De:06/02/2023 a  
 02/05/2023

CONTRATO/SEDUC/26387/2023 DE: 07/03/2023  
 Processo Nº: 1000004164810  
 Contratado:(236765/54) DHIEGO RAFAEL DE  
 CANDIO;CPF:019.816.491-23;Cargo/Função:(3506) CONTR.TEMP.  
 FUNCAO PROF. HABILITADO;Ref:B-001;CH: 10H  
 Hab.:LICENCIATURA PLENA EM EDUCAÇÃO FISICA;Motivo:PROJETO/  
 DEMANDA TEMPORARIA;Un. Adm:(015210) E E DEP BERTOLDO  
 FREIRE;De:06/02/2023 a 20/12/2023

CONTRATO/SEDUC/26388/2023 DE: 07/03/2023  
 Processo Nº: 1000004160039  
 Contratado:(237525/11) RAFAEL SILLES;CPF:025.749.901-61;Cargo/  
 Função:(3506) CONTR.TEMP.FUNCAO PROF.  
 HABILITADO;Ref:B-001;CH: 01H  
 Hab.:LICENCIATURA PLENA EM CIENCIAS  
 BIOLOGICAS;Motivo:CONTRATO POR TEMPO DETERMINADO DE  
 ACORDO COM A L.C. 600/17;Un. Adm:(013358) E E NOSSA SENHORA  
 DO PERPETUO SOCORRO;De:01/02/2023 a 20/12/2023

CONTRATO/SEDUC/26389/2023 DE: 07/03/2023  
 Processo Nº: 1000004164182  
 Contratado:(238680/68) EDSANDRA DUTRA DA  
 CRUZ;CPF:028.349.401-85;Cargo/Função:(3506) CONTR.TEMP.  
 FUNCAO PROF. HABILITADO;Ref:B-001;CH: 05H  
 Hab.:LICENCIATURA PLENA EM EDUCAÇÃO  
 FISICA;Motivo:CONTRATO POR TEMPO DETERMINADO DE ACORDO  
 COM A L.C. 600/17;Un. Adm:(015288) E E BENTO ALEXANDRE DOS  
 SANTOS;De:16/02/2023 a 20/12/2023

CONTRATO/SEDUC/26390/2023 DE: 07/03/2023  
 Processo Nº: 1000004135308  
 Contratado:(238873/33) LUCIENE APARECIDA  
 FERREIRA;CPF:000.551.491-62;Cargo/Função:(3506) CONTR.TEMP.  
 FUNCAO PROF. HABILITADO;Ref:B-001;CH: 15H  
 Hab.:LICENCIATURA PLENA EM EDUCAÇÃO  
 FISICA;Motivo:CONTRATO POR TEMPO DETERMINADO DE ACORDO  
 COM A L.C. 600/17;Un. Adm:(159697) E E M T 2 SARG PM WELITON P  
 DUARTE;De:01/02/2023 a 20/12/2023

CONTRATO/SEDUC/26391/2023 DE: 07/03/2023  
 Processo Nº: 1000004164176  
 Contratado:(239287/30) FABIANY RIBEIRO  
 LENHARO;CPF:809.794.161-91;Cargo/Função:(3506) CONTR.TEMP.  
 FUNCAO PROF. HABILITADO;Ref:B-001;CH: 03H  
 Hab.:LICENCIATURA PLENA EM CIENCIAS  
 BIOLOGICAS;Motivo:CONTRATO POR TEMPO DETERMINADO DE  
 ACORDO COM A L.C. 600/17;Un. Adm:(010863) E E LUCAS PACHECO  
 DE CAMARGO;De:15/02/2023 a 20/12/2023

CONTRATO/SEDUC/26392/2023 DE: 07/03/2023  
 Processo Nº: 1000004164195  
 Contratado:(239528/42) PATRICIA PEREIRA DOS  
 SANTOS;CPF:002.472.761-03;Cargo/Função:(3506) CONTR.TEMP.  
 FUNCAO PROF. HABILITADO;Ref:B-001;CH: 01H  
 Hab.:LICENCIATURA PLENA EM EDUCAÇÃO  
 FISICA;Motivo:CONTRATO POR TEMPO DETERMINADO DE ACORDO  
 COM A L.C. 600/17;Un. Adm:(011045) E E PROF ELIZABETH DE  
 FREITAS MAGALHAES;De:17/02/2023 a 20/12/2023

CONTRATO/SEDUC/26393/2023 DE: 07/03/2023  
 Processo Nº: 1000004161457  
 Contratado:(240833/25) JULIANE ALINE DOS REIS  
 DELMONEGO;CPF:045.271.549-07;Cargo/Função:(3506) CONTR.TEMP.  
 FUNCAO PROF. HABILITADO;Ref:B-001;CH: 05H  
 Hab.:LICENCIATURA PLENA EM FISICA;Motivo:CONTRATO  
 POR TEMPO DETERMINADO DE ACORDO COM A L.C.  
 600/17;Un. Adm:(011045) E E PROF ELIZABETH DE FREITAS  
 MAGALHAES;De:06/02/2023 a 20/12/2023

CONTRATO/SEDUC/26394/2023 DE: 07/03/2023  
 Processo Nº: 1000004133218  
 Contratado:(241408/39) ELIETE ANGELICA  
 FERREIRA;CPF:037.578.061-07;Cargo/Função:(3506) CONTR.TEMP.  
 FUNCAO PROF. HABILITADO;Ref:B-001;CH: 05H  
 Hab.:LICENCIATURA PLENA EM LETRAS/  
 PORTUGUES;Motivo:CONTRATO POR TEMPO DETERMINADO  
 DE ACORDO COM A L.C. 600/17;Un. Adm:(172642) E E PROF ZENI  
 VIEIRA;De:01/02/2023 a 20/12/2023

CONTRATO/SEDUC/26395/2023 DE: 07/03/2023  
 Processo Nº: 1000004153524  
 Contratado:(241589/22) MAURO URUPE  
 CHUE;CPF:025.809.921-62;Cargo/Função:(3506) CONTR.TEMP.  
 FUNCAO PROF. HABILITADO;Ref:B-001;CH: 07H  
 Hab.:LICENCIATURA PLENA EM MATEMATICA;Motivo:PROJETO/  
 DEMANDA TEMPORARIA;Un. Adm:(154989) E E INDIGENA  
 CHIQUITANO JOSE TURIBIO;De:06/02/2023 a 20/12/2023

CONTRATO/SEDUC/26396/2023 DE: 07/03/2023  
 Processo Nº: 1000004162119  
 Contratado:(242670/8) VITOR FRANCISCO MORENO DOS  
 SANTOS;CPF:053.275.511-13;Cargo/Função:(3506) CONTR.TEMP.  
 FUNCAO PROF. HABILITADO;Ref:B-001;CH: 15H  
 Hab.:LICENCIATURA PLENA EM BIOLOGIA;Motivo:CONTRATO  
 POR TEMPO DETERMINADO DE ACORDO COM A L.C. 600/17;Un.  
 Adm:(173550) E E CAMPO VILA UNIAO;De:01/02/2023 a 20/12/2023

CONTRATO/SEDUC/26397/2023 DE: 07/03/2023  
 Processo Nº: 1000004116643  
 Contratado:(245387/52) DAIANE  
 SCHNEIDER;CPF:015.479.881-93;Cargo/Função:(3506) CONTR.TEMP.  
 FUNCAO PROF. HABILITADO;Ref:B-001;CH: 21H  
 Hab.:LICENCIATURA PLENA EM ARTES VISUAIS;Motivo:CONTRATO  
 POR TEMPO DETERMINADO DE ACORDO COM A L.C.  
 600/17;Un. Adm:(013358) E E NOSSA SENHORA DO PERPETUO  
 SOCORRO;De:01/02/2023 a 20/12/2023

CONTRATO/SEDUC/26398/2023 DE: 07/03/2023  
 Processo Nº: 1000004153494  
 Contratado:(245579/13) SUZILENE URUPE  
 CHUE;CPF:025.873.171-00;Cargo/Função:(3506) CONTR.TEMP.  
 FUNCAO PROF. HABILITADO;Ref:B-001;CH: 20H  
 Hab.:LICENCIATURA PLENA EM PEDAGOGIA  
 INTERCULTURAL;Motivo:PROJETO/DEMANDA TEMPORARIA;Un.  
 Adm:(154989) E E INDIGENA CHIQUITANO JOSE  
 TURIBIO;De:06/02/2023 a 20/12/2023

CONTRATO/SEDUC/26399/2023 DE: 07/03/2023  
 Processo Nº: 1000004163762  
 Contratado:(246053/30) CLAUDIO PEREIRA DE  
 SOUZA;CPF:026.520.099-74;Cargo/Função:(3506) CONTR.TEMP.  
 FUNCAO PROF. HABILITADO;Ref:B-001;CH: 02H  
 Hab.:LICENCIATURA PLENA EM EDUCAÇÃO  
 FISICA;Motivo:CONTRATO POR TEMPO DETERMINADO DE  
 ACORDO COM A L.C. 600/17;Un. Adm:(015849) E E ROSMAY KARA  
 JOSE;De:17/02/2023 a 20/12/2023

CONTRATO/SEDUC/26400/2023 DE: 07/03/2023  
 Processo Nº: 1000004160583  
 Contratado:(247221/41) EDILAINE DE FATIMA SONSIN  
 NUNES;CPF:016.506.039-59;Cargo/Função:(3506) CONTR.TEMP.  
 FUNCAO PROF. HABILITADO;Ref:B-001;CH: 08H  
 Hab.:LICENCIATURA PLENA EM HISTÓRIA;Motivo:CONTRATO  
 POR TEMPO DETERMINADO DE ACORDO COM A L.C. 600/17;Un.  
 Adm:(148113) E E CREMILDA DE OLIVEIRA VIANA;De:01/02/2023 a  
 13/02/2023

CONTRATO/SEDUC/26401/2023 DE: 07/03/2023  
 Processo Nº: 1000004160585  
 Contratado:(247221/42) EDILAINE DE FATIMA SONSIN  
 NUNES;CPF:016.506.039-59;Cargo/Função:(3506) CONTR.TEMP.  
 FUNCAO PROF. HABILITADO;Ref:B-001;CH: 03H  
 Hab.:LICENCIATURA PLENA EM HISTÓRIA;Motivo:CONTRATO  
 POR TEMPO DETERMINADO DE ACORDO COM A L.C. 600/17;Un.  
 Adm:(148113) E E CREMILDA DE OLIVEIRA VIANA;De:14/02/2023 a  
 20/12/2023

CONTRATO/SEDUC/26402/2023 DE: 07/03/2023  
 Processo Nº: 1000004116759  
 Contratado:(247232/56) WANDERLIZA DE PINHO FRAJADO  
 GOMEZ;CPF:491.935.701-04;Cargo/Função:(3506) CONTR.TEMP.  
 FUNCAO PROF. HABILITADO;Ref:B-001;CH: 16H  
 Hab.:LICENCIATURA PLENA EM LETRAS/PORTUGUES/INGLES/  
 LITERATURAS;Motivo:CONTRATO POR TEMPO DETERMINADO DE  
 ACORDO COM A L.C. 600/17;Un. Adm:(013358) E E NOSSA SENHORA  
 DO PERPETUO SOCORRO;De:01/02/2023 a 20/12/2023

CONTRATO/SEDUC/26403/2023 DE: 07/03/2023  
 Processo Nº: 1000004116513  
 Contratado:(249917/51) MONALIZA DERLAM;CPF:060.089.059-70;Cargo/  
 Função:(3506) CONTR.TEMP.FUNCAO PROF.  
 HABILITADO;Ref:B-001;CH: 06H  
 Hab.:LICENCIATURA PLENA EM CIENCIAS  
 BIOLOGICAS;Motivo:CONTRATO POR TEMPO DETERMINADO DE  
 ACORDO COM A L.C. 600/17;Un. Adm:(013358) E E NOSSA SENHORA  
 DO PERPETUO SOCORRO;De:01/02/2023 a 20/12/2023

CONTRATO/SEDUC/26404/2023 DE: 07/03/2023  
 Processo Nº: 1000004162753  
 Contratado:(249949/32) DEBORA FERNANDES  
 BORGES;CPF:714.984.511-87;Cargo/Função:(3506) CONTR.TEMP.  
 FUNCAO PROF. HABILITADO;Ref:B-001;CH: 03H  
 Hab.:LICENCIATURA PLENA EM EDUCAÇÃO  
 FISICA;Motivo:CONTRATO POR TEMPO DETERMINADO DE  
 ACORDO COM A L.C. 600/17;Un. Adm:(013765) E E JOAO RIBEIRO  
 VILELA;De:16/02/2023 a 01/06/2023

CONTRATO/SEDUC/26405/2023 DE: 07/03/2023  
 Processo Nº: 1000004151881  
 Contratado:(250523/30) OSMILTO MOREIRA  
 SILVA;CPF:017.955.981-82;Cargo/Função:(3506) CONTR.TEMP.  
 FUNCAO PROF. HABILITADO;Ref:B-001;CH: 02H  
 Hab.:LICENCIATURA PLENA EM FILOSOFIA;Motivo:CONTRATO  
 POR TEMPO DETERMINADO DE ACORDO COM A L.C. 600/17;Un.  
 Adm:(049549) E E SAO MIGUEL;De:09/02/2023 a 20/12/2023

CONTRATO/SEDUC/26406/2023 DE: 07/03/2023  
 Processo Nº: 1000004161860  
 Contratado:(250675/18) KEYLA MORALES DE LIMA  
 GARCIA;CPF:895.893.431-04;Cargo/Função:(3506) CONTR.TEMP.  
 FUNCAO PROF. HABILITADO;Ref:B-001;CH: 23H  
 Hab.:LICENCIATURA PLENA EM LETRAS/PORTUGUES/  
 ESPANHOL;Motivo:CONTRATO POR TEMPO DETERMINADO DE  
 ACORDO COM A L.C. 600/17;Un. Adm:(194522) ESCOLA EST CARLOS  
 DRUMMOND DE ANDRADE;De:01/02/2023 a 20/12/2023

CONTRATO/SEDUC/26407/2023 DE: 07/03/2023  
 Processo Nº: 1000004159971  
 Contratado:(253341/15) JOICY DE OLIVEIRA LOPES  
 CLAUS;CPF:012.496.231-97;Cargo/Função:(3506) CONTR.TEMP.  
 FUNCAO PROF. HABILITADO;Ref:B-001;CH: 17H  
 Hab.:LICENCIATURA PLENA EM MATEMATICA;Motivo:CONTRATO  
 POR TEMPO DETERMINADO DE ACORDO COM A L.C. 600/17;Un.  
 Adm:(016322) E E SAO GERALDO;De:10/02/2023 a 20/12/2023

CONTRATO/SEDUC/26408/2023 DE: 07/03/2023  
 Processo Nº: 1000004121071  
 Contratado:(253381/20) EDILIA HOCHMANN;CPF:924.117.381-53;Cargo/  
 Função:(3506) CONTR.TEMP.FUNCAO PROF.  
 HABILITADO;Ref:B-001;CH: 20H  
 Hab.:LICENCIATURA PLENA EM MATEMATICA;Motivo:CONTRATO  
 POR TEMPO DETERMINADO DE ACORDO COM A L.C. 600/17;Un.  
 Adm:(172642) E E PROF ZENI VIEIRA;De:01/02/2023 a 20/12/2023

CONTRATO/SEDUC/26409/2023 DE: 07/03/2023  
 Processo Nº: 1000004160121  
 Contratado:(254020/18) JEOVANIA OLIVEIRA CORES  
 SANTANA;CPF:006.377.121-70;Cargo/Função:(3506) CONTR.TEMP.  
 FUNCAO PROF. HABILITADO;Ref:B-001;CH: 02H  
 Hab.:LICENCIATURA PLENA EM FILOSOFIA/  
 HISTORIA;Motivo:CONTRATO POR TEMPO DETERMINADO  
 DE ACORDO COM A L.C. 600/17;Un. Adm:(011851) E E VILA  
 PROGRESSO;De:14/02/2023 a 20/12/2023

CONTRATO/SEDUC/26410/2023 DE: 07/03/2023  
 Processo Nº: 1000004124799  
 Contratado:(254211/30) JESSICA IRACI RODRIGUES  
 RIBAS;CPF:038.235.781-70;Cargo/Função:(3506) CONTR.TEMP.  
 FUNCAO PROF. HABILITADO;Ref:B-001;CH: 14H  
 Hab.:LICENCIATURA PLENA EM LETRAS/PORTUGUES/  
 ESPANHOL;Motivo:CONTRATO POR TEMPO DETERMINADO DE  
 ACORDO COM A L.C. 600/17;Un. Adm:(091448) E E PROF EDELI  
 MANTOVANI;De:01/02/2023 a 20/12/2023

CONTRATO/SEDUC/26411/2023 DE: 07/03/2023  
 Processo Nº: 1000004120562  
 Contratado:(254330/16) JOCELISE MARTINS  
 MAYER;CPF:042.278.539-31;Cargo/Função:(3506) CONTR.TEMP.  
 FUNCAO PROF. HABILITADO;Ref:B-001;CH: 13H  
 Hab.:LICENCIATURA PLENA EM GEOGRAFIA;Motivo:CONTRATO  
 POR TEMPO DETERMINADO DE ACORDO COM A L.C. 600/17;Un.  
 Adm:(091448) E E PROF EDELI MANTOVANI;De:01/02/2023 a  
 20/12/2023

CONTRATO/SEDUC/26412/2023 DE: 07/03/2023  
 Processo Nº: 1000004151623  
 Contratado:(254631/42) FERNANDA CRISTINA VICENTE DE  
 SOUZA;CPF:722.602.541-87;Cargo/Função:(3506) CONTR.TEMP.  
 FUNCAO PROF. HABILITADO;Ref:B-001;CH: 02H  
 Hab.:LICENCIATURA PLENA EM QUIMICA;Motivo:CONTRATO  
 POR TEMPO DETERMINADO DE ACORDO COM A L.C. 600/17;Un.  
 Adm:(049549) E E SAO MIGUEL;De:09/02/2023 a 20/12/2023

CONTRATO/SEDUC/26413/2023 DE: 07/03/2023  
 Processo Nº: 1000004161267  
 Contratado:(254740/11) VERA LUCIA  
 SOARES;CPF:790.669.921-15;Cargo/Função:(3506) CONTR.TEMP.  
 FUNCAO PROF. HABILITADO;Ref:B-001;CH: 30H  
 Hab.:LICENCIATURA PLENA EM PEDAGOGIA;Motivo:SUBSTITUIÇÃO  
 AO TITULAR GUARDANDO PUBLICAÇÃO DE MOVIMENTAÇÃO;Un.  
 Adm:(173550) E E CAMPO VILA UNIAO;De:01/02/2023 a 18/02/2023

CONTRATO/SEDUC/26414/2023 DE: 07/03/2023  
 Processo Nº: 1000004161548  
 Contratado:(254753/10) JULIA EMANUELLY DE  
 OLIVEIRA;CPF:036.608.981-12;Cargo/Função:(3506) CONTR.TEMP.  
 FUNCAO PROF. HABILITADO;Ref:B-001;CH: 07H  
 Hab.:LICENCIATURA PLENA EM LETRAS/PORTUGUES/  
 INGLÊS;Motivo:CONTRATO POR TEMPO DETERMINADO DE ACORDO  
 COM A L.C. 600/17;Un. Adm:(011045) E E PROF ELIZABETH DE  
 FREITAS MAGALHAES;De:06/02/2023 a 20/12/2023

CONTRATO/SEDUC/26415/2023 DE: 07/03/2023  
 Processo Nº: 1000004128550  
 Contratado:(254937/37) JOSE WILSON MOREIRA DE  
 LANA;CPF:993.225.791-53;Cargo/Função:(3506) CONTR.TEMP.FUNCAO  
 PROF. HABILITADO;Ref:B-001;CH: 16H  
 Hab.:LICENCIATURA PLENA EM EDUCAÇÃO  
 FISICA;Motivo:CONTRATO POR TEMPO DETERMINADO DE  
 ACORDO COM A L.C. 600/17;Un. Adm:(158836) E E PAULO  
 FREIRE;De:01/02/2023 a 20/12/2023

CONTRATO/SEDUC/26416/2023 DE: 07/03/2023  
 Processo Nº: 1000004151883  
 Contratado:(255692/11) DAIANE LUISE PEREIRA DA  
 SILVA;CPF:014.927.291-08;Cargo/Função:(3506) CONTR.TEMP.  
 FUNCAO PROF. HABILITADO;Ref:B-001;CH: 02H  
 Hab.:LICENCIATURA PLENA EM CIENCIAS  
 BIOLÓGICAS;Motivo:CONTRATO POR TEMPO DETERMINADO  
 DE ACORDO COM A L.C. 600/17;Un. Adm:(049549) E E SAO  
 MIGUEL;De:09/02/2023 a 20/12/2023

CONTRATO/SEDUC/26417/2023 DE: 07/03/2023  
 Processo Nº: 1000004167766  
 Contratado:(256915/30) ZORANILCE SILVA;CPF:437.473.962-91;Cargo/  
 Função:(3506) CONTR.TEMP.FUNCAO PROF.  
 HABILITADO;Ref:B-001;CH: 02H  
 Hab.:LICENCIATURA PLENA EM LETRAS/  
 PORTUGUES;Motivo:CONTRATO POR TEMPO DETERMINADO DE  
 ACORDO COM A L.C. 600/17;Un. Adm:(011045) E E PROF ELIZABETH  
 DE FREITAS MAGALHAES;De:01/02/2023 a 20/12/2023

CONTRATO/SEDUC/26418/2023 DE: 07/03/2023  
 Processo Nº: 1000004154630  
 Contratado:(258030/35) EDINAR VIEIRA  
 SILVA;CPF:009.186.811-46;Cargo/Função:(3506) CONTR.TEMP.  
 FUNCAO PROF. HABILITADO;Ref:B-001;CH: 12H  
 Hab.:LICENCIATURA PLENA EM LETRAS/  
 PORTUGUES;Motivo:CONTRATO POR TEMPO DETERMINADO DE  
 ACORDO COM A L.C. 600/17;Un. Adm:(013269) E E OLIMPIO JOAO  
 PISSINATI GUERRA;De:01/02/2023 a 02/05/2023

CONTRATO/SEDUC/26419/2023 DE: 07/03/2023  
 Processo Nº: 1000004122490  
 Contratado:(258341/34) MARIA DA CONCEICAO QUEIROZ  
 AMARAL;CPF:817.750.401-00;Cargo/Função:(3506) CONTR.TEMP.  
 FUNCAO PROF. HABILITADO;Ref:B-001;CH: 15H  
 Hab.:LICENCIATURA PLENA EM HISTÓRIA;Motivo:CONTRATO  
 POR TEMPO DETERMINADO DE ACORDO COM A L.C.  
 600/17;Un. Adm:(013358) E E NOSSA SENHORA DO PERPETUO  
 SOCORRO;De:01/02/2023 a 20/12/2023

CONTRATO/SEDUC/26420/2023 DE: 07/03/2023  
 Processo Nº: 1000004117173  
 Contratado:(258410/38) ADRIANA SANTOS DO  
 CARMO;CPF:946.026.461-15;Cargo/Função:(3506) CONTR.TEMP.  
 FUNCAO PROF. HABILITADO;Ref:B-001;CH: 08H  
 Hab.:LICENCIATURA PLENA EM LETRAS/PORTUGUES/  
 INGLÊS;Motivo:CONTRATO POR TEMPO DETERMINADO DE ACORDO  
 COM A L.C. 600/17;Un. Adm:(173762) E E PROF DJALMA GUILHERME  
 DA SILVA;De:01/02/2023 a 20/12/2023

CONTRATO/SEDUC/26421/2023 DE: 07/03/2023  
 Processo Nº: 1000004153366  
 Contratado:(260488/11) GONCALO ARILDO MUQUICAI  
 CHUE;CPF:049.744.771-10;Cargo/Função:(3506) CONTR.TEMP.  
 FUNCAO PROF. HABILITADO;Ref:B-001;CH: 20H  
 Hab.:LICENCIATURA PLENA EM LINGUAS, ARTES E  
 LITERATURA;Motivo:CONTRATO POR TEMPO DETERMINADO  
 DE ACORDO COM A L.C. 600/17;Un. Adm:(154989) E E INDIGENA  
 CHIQUITANO JOSE TURIBIO;De:06/02/2023 a 20/12/2023

CONTRATO/SEDUC/26422/2023 DE: 07/03/2023  
 Processo Nº: 1000004133664  
 Contratado:(261428/7) JULIANA APARECIDA LOPES  
 SILVA;CPF:070.008.346-41;Cargo/Função:(3506) CONTR.TEMP.  
 FUNCAO PROF. HABILITADO;Ref:B-001;CH: 30H  
 Hab.:LICENCIATURA PLENA EM MATEMATICA;Motivo:PROJETO/  
 DEMANDA TEMPORARIA;Un. Adm:(076180) E E PROF MARIA DE  
 FATIMA GIMENEZ LOPES;De:01/02/2023 a 20/12/2023

CONTRATO/SEDUC/26423/2023 DE: 07/03/2023  
 Processo Nº: 1000004118656  
 Contratado:(262857/7) ANA CLARISSA HENRIQUE  
 KOLBOW;CPF:045.402.081-36;Cargo/Função:(3506) CONTR.TEMP.  
 FUNCAO PROF. HABILITADO;Ref:B-001;CH: 07H  
 Hab.:LICENCIATURA PLENA EM CIENCIAS NATURAIS E  
 MATEMATICA;Motivo:CONTRATO POR TEMPO DETERMINADO  
 DE ACORDO COM A L.C. 600/17;Un. Adm:(013242) E E NILZA DE  
 OLIVEIRA PIPINO;De:01/02/2023 a 20/12/2023



CONTRATO/SEDUC/26424/2023 DE: 07/03/2023  
 Processo Nº: 1000004160946  
 Contratado:(263089/36) GILSON QUEIROZ DOS SANTOS;CPF:651.088.761-49;Cargo/Função:(3506) CONTR.TEMP. FUNCAO PROF. HABILITADO;Ref:B-001;CH: 09H  
 Hab.:LICENCIATURA PLENA EM HISTÓRIA;Motivo:SUBSTITUIÇÃO AO TITULAR GUARDANDO PUBLICAÇÃO DE MOVIMENTAÇÃO;Un. Adm:(013757) E E SEBASTIAO PATRÍCIO;De:06/02/2023 a 30/03/2023

CONTRATO/SEDUC/26425/2023 DE: 07/03/2023  
 Processo Nº: 1000004161984  
 Contratado:(26323/52) EVA VIEIRA FERREIRA;CPF:447.252.131-87;Cargo/Função:(3506) CONTR.TEMP. FUNCAO PROF. HABILITADO;Ref:B-001;CH: 15H  
 Hab.:LICENCIATURA PLENA EM LETRAS/PORTUGUES/ESPANHOL;Motivo:CONTRATO POR TEMPO DETERMINADO DE ACORDO COM A L.C. 600/17;Un. Adm:(011843) E E DEP FRANCISCO VILANOVA;De:06/02/2023 a 20/12/2023

CONTRATO/SEDUC/26426/2023 DE: 07/03/2023  
 Processo Nº: 1000004152674  
 Contratado:(264121/6) LIVIA MARIA ROLIM DOURADO;CPF:006.990.291-71;Cargo/Função:(3506) CONTR.TEMP. FUNCAO PROF. HABILITADO;Ref:B-001;CH: 30H  
 Hab.:LICENCIATURA PLENA EM PEDAGOGIA;Motivo:CONTRATO POR TEMPO DETERMINADO DE ACORDO COM A L.C. 600/17;Un. Adm:(212466) E E DES INT DA ED BAS PROF ALFREDO MARIEN;De:06/02/2023 a 20/12/2023

CONTRATO/SEDUC/26427/2023 DE: 07/03/2023  
 Processo Nº: 1000004167567  
 Contratado:(264632/5) NEILA ROSA REZENDE;CPF:922.437.541-34;Cargo/Função:(3506) CONTR.TEMP.FUNCAO PROF. HABILITADO;Ref:B-001;CH: 14H  
 Hab.:LICENCIATURA PLENA EM LETRAS/PORTUGUES;Motivo:CONTRATO POR TEMPO DETERMINADO DE ACORDO COM A L.C. 600/17;Un. Adm:(011185) E E 7 DE SETEMBRO;De:23/02/2023 a 20/12/2023

CONTRATO/SEDUC/26428/2023 DE: 07/03/2023  
 Processo Nº: 1000004120995  
 Contratado:(264792/19) JOAO PAULO ROSSATTI;CPF:064.557.209-89;Cargo/Função:(3506) CONTR.TEMP. FUNCAO PROF. HABILITADO;Ref:B-001;CH: 06H  
 Hab.:LICENCIATURA PLENA EM HISTÓRIA;Motivo:CONTRATO POR TEMPO DETERMINADO DE ACORDO COM A L.C. 600/17;Un. Adm:(091448) E E PROF EDELI MANTOVANI;De:01/02/2023 a 20/12/2023

CONTRATO/SEDUC/26429/2023 DE: 07/03/2023  
 Processo Nº: 1000004157401  
 Contratado:(265649/22) JANDER JOSE FERREIRA SUE;CPF:020.363.531-00;Cargo/Função:(3506) CONTR.TEMP.FUNCAO PROF. HABILITADO;Ref:B-001;CH: 01H  
 Hab.:LICENCIATURA PLENA EM GEOGRAFIA;Motivo:CONTRATO POR TEMPO DETERMINADO DE ACORDO COM A L.C. 600/17;Un. Adm:(016322) E E SAO GERALDO;De:10/02/2023 a 20/12/2023

CONTRATO/SEDUC/26430/2023 DE: 07/03/2023  
 Processo Nº: 1000004164822  
 Contratado:(268829/26) JAIR GOMIDES;CPF:821.981.101-30;Cargo/Função:(3506) CONTR.TEMP.FUNCAO PROF. HABILITADO;Ref:B-001;CH: 10H  
 Hab.:LICENCIATURA PLENA EM QUIMICA;Motivo:PROJETO/DEMANDA TEMPORARIA;Un. Adm:(015210) E E DEP BERTOLDO FREIRE;De:06/02/2023 a 20/12/2023

CONTRATO/SEDUC/26431/2023 DE: 07/03/2023  
 Processo Nº: 1000004162197  
 Contratado:(268873/11) DIEGO LINO PEREIRA;CPF:024.900.031-86;Cargo/Função:(3506) CONTR.TEMP.FUNCAO PROF. HABILITADO;Ref:B-001;CH: 10H  
 Hab.:LICENCIATURA PLENA EM GEOGRAFIA;Motivo:CONTRATO POR TEMPO DETERMINADO DE ACORDO COM A L.C. 600/17;Un. Adm:(016322) E E SAO GERALDO;De:13/02/2023 a 20/12/2023

CONTRATO/SEDUC/26432/2023 DE: 07/03/2023  
 Processo Nº: 1000004143703  
 Contratado:(269110/40) THAYNA GARCIA FERNANDES;CPF:005.502.381-90;Cargo/Função:(3506) CONTR.TEMP. FUNCAO PROF. HABILITADO;Ref:B-001;CH: 07H  
 Hab.:LICENCIATURA PLENA EM CIENCIAS BIOLOGICAS;Motivo:CONTRATO POR TEMPO DETERMINADO DE ACORDO COM A L.C. 600/17;Un. Adm:(159697) E E M T 2 SARG PM WELITON P DUARTE;De:01/02/2023 a 20/12/2023

CONTRATO/SEDUC/26433/2023 DE: 07/03/2023  
 Processo Nº: 1000004163857  
 Contratado:(269444/36) DANIELE DE AQUINO SILVA;CPF:036.439.231-20;Cargo/Função:(3506) CONTR.TEMP. FUNCAO PROF. HABILITADO;Ref:B-001;CH: 15H  
 Hab.:LICENCIATURA PLENA EM LETRAS/PORTUGUES/INGLÊS;Motivo:PROJETO/DEMANDA TEMPORARIA;Un. Adm:(015300) E E SANTA ROSA;De:13/02/2023 a 20/12/2023

CONTRATO/SEDUC/26434/2023 DE: 07/03/2023  
 Processo Nº: 1000004163449  
 Contratado:(269979/10) EDMUNDO NICOLAU CHUE MUQUISSAI;CPF:054.918.451-16;Cargo/Função:(3506) CONTR.TEMP. FUNCAO PROF. HABILITADO;Ref:B-001;CH: 08H  
 Hab.:LICENCIATURA PLENA EM CIENCIAS SOCIAIS;Motivo:PROJETO/DEMANDA TEMPORARIA;Un. Adm:(154989) E E INDIGENA CHIQUITANO JOSE TURIBIO;De:06/02/2023 a 20/12/2023

CONTRATO/SEDUC/26435/2023 DE: 07/03/2023  
 Processo Nº: 1000004152320  
 Contratado:(271855/11) ROSA MARIA PEREIRA;CPF:987.440.031-53;Cargo/Função:(3506) CONTR.TEMP.FUNCAO PROF. HABILITADO;Ref:B-001;CH: 02H  
 Hab.:LICENCIATURA PLENA EM PEDAGOGIA;Motivo:CONTRATO POR TEMPO DETERMINADO DE ACORDO COM A L.C. 600/17;Un. Adm:(013358) E E NOSSA SENHORA DO PERPETUO SOCORRO;De:01/02/2023 a 20/12/2023

CONTRATO/SEDUC/26436/2023 DE: 07/03/2023  
 Processo Nº: 1000004162813  
 Contratado:(272556/42) CRISTIANE VALARDAO;CPF:014.218.411-00;Cargo/Função:(3506) CONTR.TEMP. FUNCAO PROF. HABILITADO;Ref:B-001;CH: 02H  
 Hab.:LICENCIATURA PLENA EM HISTÓRIA;Motivo:CONTRATO POR TEMPO DETERMINADO DE ACORDO COM A L.C. 600/17;Un. Adm:(013358) E E NOSSA SENHORA DO PERPETUO SOCORRO;De:06/02/2023 a 20/12/2023

CONTRATO/SEDUC/26437/2023 DE: 07/03/2023  
 Processo Nº: 1000004149895  
 Contratado:(273091/3) FRANCISCO JOSE GOMES PEREIRA;CPF:982.243.102-30;Cargo/Função:(3506) CONTR.TEMP.FUNCAO PROF. HABILITADO;Ref:B-001;CH: 02H  
 Hab.:LICENCIATURA PLENA EM PEDAGOGIA;Motivo:CONTRATO POR TEMPO DETERMINADO DE ACORDO COM A L.C. 600/17;Un. Adm:(013358) E E NOSSA SENHORA DO PERPETUO SOCORRO;De:01/02/2023 a 20/12/2023

CONTRATO/SEDUC/26438/2023 DE: 07/03/2023  
 Processo Nº: 1000004145411  
 Contratado:(273508/27) EDMILSON DOS SANTOS ALMEIDA;CPF:026.245.171-97;Cargo/Função:(3506) CONTR.TEMP.FUNCAO PROF. HABILITADO;Ref:B-001;CH: 07H  
 Hab.:LICENCIATURA PLENA EM GEOGRAFIA;Motivo:CONTRATO POR TEMPO DETERMINADO DE ACORDO COM A L.C. 600/17;Un. Adm:(159697) E E M T 2 SARG PM WELITON P DUARTE;De:01/02/2023 a 20/12/2023

CONTRATO/SEDUC/26439/2023 DE: 07/03/2023  
 Processo Nº: 1000004116780  
 Contratado:(274452/26) MARIA ROSA PEREIRA;CPF:000.181.601-23;Cargo/Função:(3506) CONTR.TEMP.FUNCAO PROF. HABILITADO;Ref:B-001;CH: 18H  
 Hab.:LICENCIATURA PLENA EM FILOSOFIA;Motivo:CONTRATO POR TEMPO DETERMINADO DE ACORDO COM A L.C. 600/17;Un. Adm:(013358) E E NOSSA SENHORA DO PERPETUO SOCORRO;De:01/02/2023 a 20/12/2023

CONTRATO/SEDUC/26440/2023 DE: 07/03/2023  
 Processo Nº: 1000004121463  
 Contratado:(274740/20) KATIANE ALVES DOS SANTOS;CPF:006.743.371-58;Cargo/Função:(3506) CONTR.TEMP. FUNCAO PROF. HABILITADO;Ref:B-001;CH: 03H  
 Hab.:LICENCIATURA PLENA EM EDUCAÇÃO FISICA;Motivo:CONTRATO POR TEMPO DETERMINADO DE ACORDO COM A L.C. 600/17;Un. Adm:(013285) E E SAO VICENTE DE PAULA;De:01/02/2023 a 20/12/2023

CONTRATO/SEDUC/26441/2023 DE: 07/03/2023  
 Processo Nº: 1000004066468  
 Contratado:(275225/20) SUESLEY ALVES CAMPOS DO CARMO;CPF:025.555.361-75;Cargo/Função:(3506) CONTR.TEMP. FUNCAO PROF. HABILITADO;Ref:B-001;CH: 30H  
 Hab.:LICENCIATURA PLENA EM MATEMATICA;Motivo:PROJETO/ DEMANDA TEMPORARIA;Un. Adm:(015849) E E ROSMAY KARA JOSE;De:01/02/2023 a 20/12/2023

CONTRATO/SEDUC/26442/2023 DE: 07/03/2023  
 Processo Nº: 1000004145952  
 Contratado:(275501/13) FRANCISCA JACIANE FEITOSA PEREIRA TRINDADE;CPF:604.856.673-55;Cargo/Função:(3506) CONTR.TEMP. FUNCAO PROF. HABILITADO;Ref:B-001;CH: 06H  
 Hab.:LICENCIATURA PLENA EM GEOGRAFIA;Motivo:CONTRATO POR TEMPO DETERMINADO DE ACORDO COM A L.C. 600/17;Un. Adm:(214159) E E MIL TIRADENTES 20 SGT0 PM CLAUDEMIR F MACIEL;De:06/02/2023 a 20/12/2023

CONTRATO/SEDUC/26443/2023 DE: 07/03/2023  
 Processo Nº: 1000004159872  
 Contratado:(276867/7) FABRICIO TARSO DE MORAES;CPF:012.742.141-65;Cargo/Função:(3506) CONTR.TEMP. FUNCAO PROF. HABILITADO;Ref:B-001;CH: 09H  
 Hab.:LICENCIATURA PLENA EM QUIMICA;Motivo:CONTRATO POR TEMPO DETERMINADO DE ACORDO COM A L.C. 600/17;Un. Adm:(049549) E E SAO MIGUEL;De:14/02/2023 a 20/12/2023

CONTRATO/SEDUC/26444/2023 DE: 07/03/2023  
 Processo Nº: 1000004161451  
 Contratado:(277375/17) EGLE DE JESUS PAULA;CPF:010.281.451-10;Cargo/Função:(3506) CONTR.TEMP. FUNCAO PROF. HABILITADO;Ref:B-001;CH: 20H  
 Hab.:LICENCIATURA PLENA EM MATEMATICA;Motivo:PROJETO/ DEMANDA TEMPORARIA;Un. Adm:(016322) E E SAO GERALDO;De:02/02/2023 a 20/12/2023

CONTRATO/SEDUC/26445/2023 DE: 07/03/2023  
 Processo Nº: 1000004160335  
 Contratado:(277668/9) DANIEL AUGUSTO BATISTELLA;CPF:038.177.801-09;Cargo/Função:(3506) CONTR.TEMP. FUNCAO PROF. HABILITADO;Ref:B-001;CH: 07H  
 Hab.:LICENCIATURA PLENA EM CIENCIAS - MATEMATICA E FISICA;Motivo:PROJETO/DEMANDA TEMPORARIA;Un. Adm:(091448) E E PROF EDELI MANTOVANI;De:01/02/2023 a 02/05/2023

CONTRATO/SEDUC/26446/2023 DE: 07/03/2023  
 Processo Nº: 1000004161566  
 Contratado:(277809/22) WALISSON JUNIO MARTINS DA SILVA;CPF:046.191.596-03;Cargo/Função:(3506) CONTR.TEMP. FUNCAO PROF. HABILITADO;Ref:B-001;CH: 02H  
 Hab.:LICENCIATURA PLENA EM CIENCIAS BIOLOGICAS;Motivo:CONTRATO POR TEMPO DETERMINADO DE ACORDO COM A L.C. 600/17;Un. Adm:(148113) E E CREMILDA DE OLIVEIRA VIANA;De:14/02/2023 a 20/12/2023

CONTRATO/SEDUC/26447/2023 DE: 07/03/2023  
 Processo Nº: 1000004164826  
 Contratado:(278684/34) KATIANE APARECIDA DA SILVA;CPF:037.572.241-67;Cargo/Função:(3506) CONTR.TEMP. FUNCAO PROF. HABILITADO;Ref:B-001;CH: 09H  
 Hab.:LICENCIATURA PLENA EM HISTÓRIA;Motivo:PROJETO/ DEMANDA TEMPORARIA;Un. Adm:(015210) E E DEP BERTOLDO FREIRE;De:06/02/2023 a 20/12/2023

CONTRATO/SEDUC/26448/2023 DE: 07/03/2023  
 Processo Nº: 1000004164831  
 Contratado:(279532/20) VALDINEI PEREIRA DA COSTA;CPF:011.816.481-30;Cargo/Função:(3506) CONTR.TEMP. FUNCAO PROF. HABILITADO;Ref:B-001;CH: 09H  
 Hab.:LICENCIATURA PLENA EM CIENCIAS BIOLOGICAS;Motivo:PROJETO/DEMANDA TEMPORARIA;Un. Adm:(015210) E E DEP BERTOLDO FREIRE;De:06/02/2023 a 20/12/2023

CONTRATO/SEDUC/26449/2023 DE: 07/03/2023  
 Processo Nº: 1000004117196  
 Contratado:(279749/24) KELI PATRICIA XAVIER DE OLIVEIRA;CPF:019.949.201-81;Cargo/Função:(3506) CONTR.TEMP. FUNCAO PROF. HABILITADO;Ref:B-001;CH: 15H  
 Hab.:LICENCIATURA PLENA EM MATEMATICA;Motivo:CONTRATO POR TEMPO DETERMINADO DE ACORDO COM A L.C. 600/17;Un. Adm:(064149) E E PAULO FREIRE;De:01/02/2023 a 20/12/2023

CONTRATO/SEDUC/26450/2023 DE: 07/03/2023  
 Processo Nº: 1000004127517  
 Contratado:(280217/19) GESILDA APARECIDA SILVA DE MORAES;CPF:428.134.171-49;Cargo/Função:(3506) CONTR.TEMP. FUNCAO PROF. HABILITADO;Ref:B-001;CH: 14H  
 Hab.:LICENCIATURA PLENA EM HISTÓRIA;Motivo:CONTRATO POR TEMPO DETERMINADO DE ACORDO COM A L.C. 600/17;Un. Adm:(064149) E E PAULO FREIRE;De:01/02/2023 a 20/12/2023

CONTRATO/SEDUC/26451/2023 DE: 07/03/2023  
 Processo Nº: 1000004163158  
 Contratado:(282417/4) PRISCILA CARLA HAUCO TORO;CPF:022.127.241-01;Cargo/Função:(3506) CONTR.TEMP. FUNCAO PROF. HABILITADO;Ref:B-001;CH: 02H  
 Hab.:LICENCIATURA PLENA EM ARTES VISUAIS;Motivo:CONTRATO POR TEMPO DETERMINADO DE ACORDO COM A L.C. 600/17;Un. Adm:(011843) E E DEP FRANCISCO VILANOVA;De:06/02/2023 a 20/12/2023

CONTRATO/SEDUC/26452/2023 DE: 07/03/2023  
 Processo Nº: 1000004172125  
 Contratado:(282985/18) FABIO DOTOLI;CPF:729.180.201-68;Cargo/Função:(3506) CONTR.TEMP.FUNCAO PROF. HABILITADO;Ref:B-001;CH: 18H  
 Hab.:LICENCIATURA PLENA EM EDUCAÇÃO FISICA;Motivo:SUBSTITUIÇÃO AO TITULAR GUARDANDO PUBLICAÇÃO DE MOVIMENTAÇÃO;Un. Adm:(049794) E E SANTO ANTONIO;De:15/02/2023 a 14/06/2023

CONTRATO/SEDUC/26453/2023 DE: 07/03/2023  
 Processo Nº: 1000004160936  
 Contratado:(283953/20) JOZI PEREIRA MENDONCA;CPF:058.942.581-11;Cargo/Função:(3506) CONTR.TEMP. FUNCAO PROF. HABILITADO;Ref:B-001;CH: 20H  
 Hab.:LICENCIATURA PLENA EM EDUCAÇÃO FISICA;Motivo:SUBSTITUIÇÃO AO TITULAR GUARDANDO PUBLICAÇÃO DE MOVIMENTAÇÃO;Un. Adm:(013757) E E SEBASTIAO PATRICIO;De:13/02/2023 a 29/03/2023

CONTRATO/SEDUC/26454/2023 DE: 07/03/2023  
 Processo Nº: 1000004156210  
 Contratado:(285780/12) FERNANDA FRANCIELI DA CONCEICAO;CPF:046.017.431-25;Cargo/Função:(3506) CONTR.TEMP. FUNCAO PROF. HABILITADO;Ref:B-001;CH: 08H  
 Hab.:LICENCIATURA PLENA EM MATEMATICA;Motivo:SUBSTITUIÇÃO AO TITULAR GUARDANDO PUBLICAÇÃO DE MOVIMENTAÇÃO;Un. Adm:(013242) E E NILZA DE OLIVEIRA PIPINO;De:06/02/2023 a 02/05/2023

CONTRATO/SEDUC/26455/2023 DE: 07/03/2023  
 Processo Nº: 1000004171574  
 Contratado:(287613/19) HERCULES BARBOSA DE FIGUEIREDO;CPF:230.714.002-68;Cargo/Função:(3506) CONTR.TEMP. FUNCAO PROF. HABILITADO;Ref:B-001;CH: 03H  
 Hab.:LICENCIATURA PLENA EM BIOLOGIA;Motivo:SUBSTITUIÇÃO AO TITULAR GUARDANDO PUBLICAÇÃO DE MOVIMENTAÇÃO;Un. Adm:(011118) E E RAMIRO BERNARDO DA SILVA;De:15/02/2023 a 01/04/2023

CONTRATO/SEDUC/26456/2023 DE: 07/03/2023  
 Processo Nº: 1000004124227  
 Contratado:(288850/6) HERBERT DE SOUZA;CPF:036.565.951-78;Cargo/Função:(3506) CONTR.TEMP.FUNCAO PROF. HABILITADO;Ref:B-001;CH: 12H  
 Hab.:LICENCIATURA PLENA EM LETRAS/ PORTUGUES;Motivo:CONTRATO POR TEMPO DETERMINADO DE ACORDO COM A L.C. 600/17;Un. Adm:(013358) E E NOSSA SENHORA DO PERPETUO SOCORRO;De:01/02/2023 a 20/12/2023

CONTRATO/SEDUC/26457/2023 DE: 07/03/2023  
 Processo Nº: 1000004152328  
 Contratado:(289760/23) ELICE KELLY FARIAS GARCIA;CPF:040.399.161-74;Cargo/Função:(3506) CONTR.TEMP. FUNCAO PROF. HABILITADO;Ref:B-001;CH: 13H  
 Hab.:LICENCIATURA PLENA EM MATEMATICA;Motivo:CONTRATO POR TEMPO DETERMINADO DE ACORDO COM A L.C. 600/17;Un. Adm:(013358) E E NOSSA SENHORA DO PERPETUO SOCORRO;De:01/02/2023 a 20/12/2023

CONTRATO/SEDUC/26458/2023 DE: 07/03/2023  
 Processo Nº: 1000004164832  
 Contratado:(291210/21) WILLIAN RICK DA SILVA MAGALHAES;CPF: 039.762.121-30;Cargo/Função:(3506) CONTR.TEMP.FUNCAO PROF. HABILITADO;Ref:B-001;CH: 10H  
 Hab.:LICENCIATURA PLENA EM EDUCAÇÃO FISICA;Motivo:PROJETO/ DEMANDA TEMPORARIA;Un. Adm:(015210) E E DEP BERTOLDO FREIRE;De:06/02/2023 a 20/12/2023

CONTRATO/SEDUC/26459/2023 DE: 07/03/2023  
 Processo Nº: 1000004129016  
 Contratado:(291396/16) POLIANA BORGES DA ROSA;CPF:067.948.031-51;Cargo/Função:(3506) CONTR.TEMP. FUNCAO PROF. HABILITADO;Ref:B-001;CH: 07H  
 Hab.:LICENCIATURA PLENA EM ARTES VISUAIS;Motivo:CONTRATO POR TEMPO DETERMINADO DE ACORDO COM A L.C. 600/17;Un. Adm:(015849) E E ROSMAY KARA JOSE;De:01/02/2023 a 20/12/2023

CONTRATO/SEDUC/26460/2023 DE: 07/03/2023  
 Processo Nº: 1000004149376  
 Contratado:(291567/9) ELIZIANE APARECIDA ANTUNES SELAU;CPF:009.796.109-40;Cargo/Função:(3506) CONTR.TEMP. FUNCAO PROF. HABILITADO;Ref:B-001;CH: 06H  
 Hab.:LICENCIATURA PLENA EM FISICA;Motivo:CONTRATO POR TEMPO DETERMINADO DE ACORDO COM A L.C. 600/17;Un. Adm:(159697) E E M T 2 SARG PM WELITON P DUARTE;De:01/02/2023 a 20/12/2023

CONTRATO/SEDUC/26461/2023 DE: 07/03/2023  
 Processo Nº: 1000004141447  
 Contratado:(291694/6) SIMONE FERNANDES BARBOSA;CPF:848.596.601-53;Cargo/Função:(3506) CONTR.TEMP. FUNCAO PROF. HABILITADO;Ref:B-001;CH: 16H  
 Hab.:LICENCIATURA PLENA EM GEOGRAFIA;Motivo:CONTRATO POR TEMPO DETERMINADO DE ACORDO COM A L.C. 600/17;Un. Adm:(158836) E E PAULO FREIRE;De:01/02/2023 a 20/12/2023

CONTRATO/SEDUC/26462/2023 DE: 07/03/2023  
 Processo Nº: 1000004160482  
 Contratado:(292653/11) WESLAINE EVARISTO SOARES;CPF:038.380.611-95;Cargo/Função:(3506) CONTR.TEMP. FUNCAO PROF. HABILITADO;Ref:B-001;CH: 17H  
 Hab.:LICENCIATURA PLENA EM LETRAS/ PORTUGUES;Motivo:CONTRATO POR TEMPO DETERMINADO DE ACORDO COM A L.C. 600/17;Un. Adm:(011045) E E PROF ELIZABETH DE FREITAS MAGALHAES;De:06/02/2023 a 20/12/2023

CONTRATO/SEDUC/26463/2023 DE: 07/03/2023  
 Processo Nº: 1000004160124  
 Contratado:(293518/19) DEIVID BRUNEL DE CARVALHO;CPF:025.835.621-93;Cargo/Função:(3506) CONTR.TEMP. FUNCAO PROF. HABILITADO;Ref:B-001;CH: 01H  
 Hab.:LICENCIATURA PLENA EM MATEMATICA;Motivo:CONTRATO POR TEMPO DETERMINADO DE ACORDO COM A L.C. 600/17;Un. Adm:(011851) E E VILA PROGRESSO;De:14/02/2023 a 20/12/2023

CONTRATO/SEDUC/26464/2023 DE: 07/03/2023  
 Processo Nº: 1000004164830  
 Contratado:(295922/9) ROSIANE PEREIRA VISCOVINI;CPF:057.464.541-17;Cargo/Função:(3506) CONTR.TEMP. FUNCAO PROF. HABILITADO;Ref:B-001;CH: 10H  
 Hab.:LICENCIATURA PLENA EM HISTÓRIA;Motivo:PROJETO/ DEMANDA TEMPORARIA;Un. Adm:(015210) E E DEP BERTOLDO FREIRE;De:06/02/2023 a 20/12/2023

CONTRATO/SEDUC/26465/2023 DE: 07/03/2023  
 Processo Nº: 1000004151525  
 Contratado:(296299/3) RICARDO FARIA SILVA;CPF:717.885.901-63;Cargo/Função:(3506) CONTR.TEMP. FUNCAO PROF. HABILITADO;Ref:B-001;CH: 02H  
 Hab.:LICENCIATURA PLENA EM GEOGRAFIA;Motivo:CONTRATO POR TEMPO DETERMINADO DE ACORDO COM A L.C. 600/17;Un. Adm:(049549) E E SAO MIGUEL;De:09/02/2023 a 20/12/2023

CONTRATO/SEDUC/26466/2023 DE: 07/03/2023  
 Processo Nº: 1000004117321  
 Contratado:(296302/12) SABRINA BATISTA DA SILVA;CPF:034.568.871-67;Cargo/Função:(3506) CONTR.TEMP. FUNCAO PROF. HABILITADO;Ref:B-001;CH: 17H  
 Hab.:LICENCIATURA PLENA EM LETRAS/ PORTUGUES;Motivo:CONTRATO POR TEMPO DETERMINADO DE ACORDO COM A L.C. 600/17;Un. Adm:(013358) E E NOSSA SENHORA DO PERPETUO SOCORRO;De:01/02/2023 a 20/12/2023

CONTRATO/SEDUC/26467/2023 DE: 07/03/2023  
 Processo Nº: 1000004160015  
 Contratado:(297488/14) WOLMESON BORGES DA PAZ;CPF:890.440.021-04;Cargo/Função:(3506) CONTR.TEMP.FUNCAO PROF. HABILITADO;Ref:B-001;CH: 01H  
 Hab.:LICENCIATURA PLENA EM FILOSOFIA;Motivo:CONTRATO POR TEMPO DETERMINADO DE ACORDO COM A L.C. 600/17;Un. Adm:(148113) E E CREMILDA DE OLIVEIRA VIANA;De:06/02/2023 a 20/12/2023

CONTRATO/SEDUC/26468/2023 DE: 07/03/2023  
 Processo Nº: 1000004116989  
 Contratado:(297588/15) DAYANE DONATO NEPOMUCENO;CPF:023.141.971-60;Cargo/Função:(3506) CONTR. TEMP.FUNCAO PROF. HABILITADO;Ref:B-001;CH: 06H  
 Hab.:LICENCIATURA PLENA EM LETRAS/PORTUGUES/ INGLÊS;Motivo:CONTRATO POR TEMPO DETERMINADO DE ACORDO COM A L.C. 600/17;Un. Adm:(172642) E E PROF ZENI VIEIRA;De:01/02/2023 a 20/12/2023

CONTRATO/SEDUC/26469/2023 DE: 07/03/2023  
 Processo Nº: 1000004124678  
 Contratado:(297596/9) ISAC ROSA RODRIGUES;CPF:050.882.931-35;Cargo/Função:(3506) CONTR.TEMP. FUNCAO PROF. HABILITADO;Ref:B-001;CH: 06H  
 Hab.:LICENCIATURA PLENA EM CIENCIAS NATURAIS;Motivo:CONTRATO POR TEMPO DETERMINADO DE ACORDO COM A L.C. 600/17;Un. Adm:(091448) E E PROF EDELI MANTOVANI;De:01/02/2023 a 20/12/2023

CONTRATO/SEDUC/26470/2023 DE: 07/03/2023  
 Processo Nº: 1000004164833  
 Contratado:(297729/8) VANESSA MESQUITA VIANA PEREIRA;CPF: 031.241.251-77;Cargo/Função:(3506) CONTR.TEMP.FUNCAO PROF. HABILITADO;Ref:B-001;CH: 10H  
 Hab.:LICENCIATURA PLENA EM LETRAS/PORTUGUES/ INGLÊS;Motivo:PROJETO/DEMANDA TEMPORARIA;Un. Adm:(015210) E E DEP BERTOLDO FREIRE;De:06/02/2023 a 20/12/2023

CONTRATO/SEDUC/26471/2023 DE: 07/03/2023  
 Processo Nº: 1000004160071  
 Contratado:(300115/12) DANIEL DA COSTA PATRICIO;CPF:053.150.541-36;Cargo/Função:(3506) CONTR.TEMP. FUNCAO PROF. HABILITADO;Ref:B-001;CH: 01H  
 Hab.:LICENCIATURA PLENA EM FILOSOFIA;Motivo:CONTRATO POR TEMPO DETERMINADO DE ACORDO COM A L.C. 600/17;Un. Adm:(148113) E E CREMILDA DE OLIVEIRA VIANA;De:06/02/2023 a 20/12/2023

CONTRATO/SEDUC/26472/2023 DE: 07/03/2023  
 Processo Nº: 1000004162811  
 Contratado:(303106/13) GEANE FERREIRA DE LIMA;CPF:119.452.594-69;Cargo/Função:(3506) CONTR.TEMP.FUNCAO PROF. HABILITADO;Ref:B-001;CH: 02H  
 Hab.:LICENCIATURA PLENA EM GEOGRAFIA;Motivo:CONTRATO POR TEMPO DETERMINADO DE ACORDO COM A L.C. 600/17;Un. Adm:(013358) E E NOSSA SENHORA DO PERPETUO SOCORRO;De:06/02/2023 a 20/12/2023

CONTRATO/SEDUC/26473/2023 DE: 07/03/2023  
 Processo Nº: 1000004124342  
 Contratado:(303186/12) JEFERSON DE MORAES REIS;CPF:065.876.563-90;Cargo/Função:(3506) CONTR.TEMP.FUNCAO PROF. HABILITADO;Ref:B-001;CH: 04H  
 Hab.:LICENCIATURA PLENA EM FILOSOFIA;Motivo:CONTRATO POR TEMPO DETERMINADO DE ACORDO COM A L.C. 600/17;Un. Adm:(091448) E E PROF EDELI MANTOVANI;De:01/02/2023 a 20/12/2023

CONTRATO/SEDUC/26474/2023 DE: 07/03/2023  
 Processo Nº: 1000004154190  
 Contratado:(303452/6) JOSENEIA DA SILVA DO NASCIMENTO;CPF:602.341.093-60;Cargo/Função:(3506) CONTR.TEMP. FUNCAO PROF. HABILITADO;Ref:B-001;CH: 02H  
 Hab.:LICENCIATURA PLENA EM FILOSOFIA/ HISTORIA;Motivo:CONTRATO POR TEMPO DETERMINADO DE ACORDO COM A L.C. 600/17;Un. Adm:(214159) E E MIL TIRADENTES 20 SGT0 PM CLAUDEMIR F MACIEL;De:10/02/2023 a 20/12/2023

CONTRATO/SEDUC/26475/2023 DE: 07/03/2023  
 Processo Nº: 1000004071870  
 Contratado:(303453/7) JULIANA JOANA ALVES  
 NEPONOCENO;CPF:005.245.471-14;Cargo/Função:(3506) CONTR.  
 TEMP.FUNCAO PROF. HABILITADO;Ref:B-001;CH: 22H  
 Hab.:LICENCIATURA PLENA EM ARTES VISUAIS;Motivo:CONTRATO  
 POR TEMPO DETERMINADO DE ACORDO COM A L.C. 600/17;Un.  
 Adm:(013285) E E SAO VICENTE DE PAULA;De:01/02/2023 a  
 20/12/2023

CONTRATO/SEDUC/26476/2023 DE: 07/03/2023  
 Processo Nº: 1000004162199  
 Contratado:(303792/12) NATASHA SATICO  
 MIAMOTO;CPF:081.553.239-35;Cargo/Função:(3506) CONTR.TEMP.  
 FUNCAO PROF. HABILITADO;Ref:B-001;CH: 09H  
 Hab.:LICENCIATURA PLENA EM ARTES VISUAIS;Motivo:CONTRATO  
 POR TEMPO DETERMINADO DE ACORDO COM A L.C.  
 600/17;Un. Adm:(011045) E E PROF ELIZABETH DE FREITAS  
 MAGALHAES;De:06/02/2023 a 20/12/2023

CONTRATO/SEDUC/26477/2023 DE: 07/03/2023  
 Processo Nº: 1000004160108  
 Contratado:(304020/5) DAYANE SILVA  
 TEIXEIRA;CPF:061.227.901-41;Cargo/Função:(3506) CONTR.TEMP.  
 FUNCAO PROF. HABILITADO;Ref:B-001;CH: 06H  
 Hab.:LICENCIATURA PLENA EM GEOGRAFIA;Motivo:CONTRATO  
 POR TEMPO DETERMINADO DE ACORDO COM A L.C. 600/17;Un.  
 Adm:(011851) E E VILA PROGRESSO;De:14/02/2023 a 20/12/2023

CONTRATO/SEDUC/26478/2023 DE: 07/03/2023  
 Processo Nº: 1000004117491  
 Contratado:(304229/8) SHEILA MOREIRA  
 PRETO;CPF:021.214.061-23;Cargo/Função:(3506) CONTR.TEMP.  
 FUNCAO PROF. HABILITADO;Ref:B-001;CH: 20H  
 Hab.:LICENCIATURA PLENA EM LETRAS/  
 PORTUGUES;Motivo:CONTRATO POR TEMPO DETERMINADO DE  
 ACORDO COM A L.C. 600/17;Un. Adm:(013358) E E NOSSA SENHORA  
 DO PERPETUO SOCORRO;De:01/02/2023 a 20/12/2023

CONTRATO/SEDUC/26479/2023 DE: 07/03/2023  
 Processo Nº: 1000004127816  
 Contratado:(304638/6) CAMILA FERREIRA  
 CHAGAS;CPF:816.949.462-15;Cargo/Função:(3506) CONTR.TEMP.  
 FUNCAO PROF. HABILITADO;Ref:B-001;CH: 13H  
 Hab.:LICENCIATURA PLENA EM LETRAS/  
 PORTUGUES;Motivo:CONTRATO POR TEMPO DETERMINADO DE  
 ACORDO COM A L.C. 600/17;Un. Adm:(091448) E E PROF EDELI  
 MANTOVANI;De:01/02/2023 a 20/12/2023

CONTRATO/SEDUC/26480/2023 DE: 07/03/2023  
 Processo Nº: 1000004128745  
 Contratado:(305877/5) ANTONIA SOUZA  
 MOURAO;CPF:035.123.811-54;Cargo/Função:(3506) CONTR.TEMP.  
 FUNCAO PROF. HABILITADO;Ref:B-001;CH: 09H  
 Hab.:LICENCIATURA PLENA EM EDUCAÇÃO  
 FISICA;Motivo:CONTRATO POR TEMPO DETERMINADO DE ACORDO  
 COM A L.C. 600/17;Un. Adm:(013358) E E NOSSA SENHORA DO  
 PERPETUO SOCORRO;De:01/02/2023 a 20/12/2023

CONTRATO/SEDUC/26481/2023 DE: 07/03/2023  
 Processo Nº: 1000004151493  
 Contratado:(306416/15) MARCOS TEODORO DE  
 SOUZA;CPF:055.797.561-19;Cargo/Função:(3506) CONTR.TEMP.  
 FUNCAO PROF. HABILITADO;Ref:B-001;CH: 04H  
 Hab.:LICENCIATURA PLENA EM LETRAS/PORTUGUES/  
 LITERATURAS;Motivo:CONTRATO POR TEMPO DETERMINADO  
 DE ACORDO COM A L.C. 600/17;Un. Adm:(049549) E E SAO  
 MIGUEL;De:09/02/2023 a 20/12/2023

CONTRATO/SEDUC/26482/2023 DE: 07/03/2023  
 Processo Nº: 1000004159928  
 Contratado:(306726/4) TALITA CANUTO DE OLIVEIRA  
 SANTOS;CPF:064.348.841-33;Cargo/Função:(3506) CONTR.TEMP.  
 FUNCAO PROF. HABILITADO;Ref:B-001;CH: 05H  
 Hab.:LICENCIATURA PLENA EM MATEMATICA;Motivo:CONTRATO  
 POR TEMPO DETERMINADO DE ACORDO COM A L.C. 600/17;Un.  
 Adm:(049549) E E SAO MIGUEL;De:16/02/2023 a 20/12/2023

CONTRATO/SEDUC/26483/2023 DE: 07/03/2023  
 Processo Nº: 1000004162176  
 Contratado:(307576/11) ANGELA MEIRISSE DA  
 SILVA;CPF:652.901.943-04;Cargo/Função:(3506) CONTR.TEMP.  
 FUNCAO PROF. HABILITADO;Ref:B-001;CH: 02H  
 Hab.:LICENCIATURA PLENA EM LETRAS/  
 PORTUGUES;Motivo:CONTRATO POR TEMPO DETERMINADO DE  
 ACORDO COM A L.C. 600/17;Un. Adm:(212504) E E DES INT DA ED  
 BAS GET DORNELLES VARGAS;De:13/02/2023 a 20/12/2023

CONTRATO/SEDUC/26484/2023 DE: 07/03/2023  
 Processo Nº: 1000004153296  
 Contratado:(307599/5) LOYSLAINE GOMES  
 MORAIS;CPF:062.080.431-90;Cargo/Função:(3506) CONTR.TEMP.  
 FUNCAO PROF. HABILITADO;Ref:B-001;CH: 16H  
 Hab.:LICENCIATURA PLENA EM LETRAS/PORTUGUES/  
 INGLÊS;Motivo:CONTRATO POR TEMPO DETERMINADO DE ACORDO  
 COM A L.C. 600/17;Un. Adm:(016314) E E 13 DE MAIO;De:10/02/2023 a  
 20/12/2023

CONTRATO/SEDUC/26485/2023 DE: 07/03/2023  
 Processo Nº: 1000004164056  
 Contratado:(310095/2) GABRIELLI GONCALVES DA  
 SILVA;CPF:062.017.881-74;Cargo/Função:(3506) CONTR.TEMP.  
 FUNCAO PROF. HABILITADO;Ref:B-001;CH: 20H  
 Hab.:LICENCIATURA PLENA EM PEDAGOGIA;Motivo:CONTRATO  
 POR TEMPO DETERMINADO DE ACORDO COM A L.C. 600/17;Un.  
 Adm:(015288) E E BENTO ALEXANDRE DOS SANTOS;De:16/02/2023 a  
 20/12/2023

CONTRATO/SEDUC/26486/2023 DE: 07/03/2023  
 Processo Nº: 1000004161679  
 Contratado:(310133/5) JOHNNY SORATO MARTINS  
 FERNANDES;CPF:024.980.803-09;Cargo/Função:(3506) CONTR.TEMP.  
 FUNCAO PROF. HABILITADO;Ref:B-001;CH: 08H  
 Hab.:LICENCIATURA PLENA EM CIENCIAS  
 BIOLOGICAS;Motivo:CONTRATO POR TEMPO DETERMINADO  
 DE ACORDO COM A L.C. 600/17;Un. Adm:(158836) E E PAULO  
 FREIRE;De:01/02/2023 a 20/12/2023

CONTRATO/SEDUC/26487/2023 DE: 07/03/2023  
 Processo Nº: 1000004159722  
 Contratado:(310248/14) ALDERVAN GONCALVES  
 JUNIOR;CPF:056.358.121-20;Cargo/Função:(3506) CONTR.TEMP.  
 FUNCAO PROF. HABILITADO;Ref:B-001;CH: 03H  
 Hab.:LICENCIATURA PLENA EM FISICA;Motivo:CONTRATO POR  
 TEMPO DETERMINADO DE ACORDO COM A L.C. 600/17;Un.  
 Adm:(049549) E E SAO MIGUEL;De:14/02/2023 a 20/12/2023

CONTRATO/SEDUC/26488/2023 DE: 07/03/2023  
 Processo Nº: 1000004163815  
 Contratado:(310453/2) LOYANE LEITE DE  
 MIRANDA;CPF:018.403.841-31;Cargo/Função:(3506) CONTR.TEMP.  
 FUNCAO PROF. HABILITADO;Ref:B-001;CH: 03H  
 Hab.:LICENCIATURA PLENA EM BIOLOGIA;Motivo:CONTRATO  
 POR TEMPO DETERMINADO DE ACORDO COM A L.C. 600/17;Un.  
 Adm:(016322) E E SAO GERALDO;De:16/02/2023 a 20/12/2023

CONTRATO/SEDUC/26489/2023 DE: 07/03/2023  
 Processo Nº: 1000004122251  
 Contratado:(310514/5) GILCIMAR PEREIRA DA  
 SILVA;CPF:012.559.473-90;Cargo/Função:(3506) CONTR.TEMP.  
 FUNCAO PROF. HABILITADO;Ref:B-001;CH: 05H  
 Hab.:LICENCIATURA PLENA EM MATEMATICA;Motivo:CONTRATO  
 POR TEMPO DETERMINADO DE ACORDO COM A L.C. 600/17;Un.  
 Adm:(013307) E E NOSSA SENHORA DE LOURDES;De:01/02/2023 a  
 20/12/2023

CONTRATO/SEDUC/26490/2023 DE: 07/03/2023  
 Processo Nº: 1000004120587  
 Contratado:(310515/2) JULIANE MUNDEL;CPF:031.916.791-70;Cargo/  
 Função:(3506) CONTR.TEMP.FUNCAO PROF.  
 HABILITADO;Ref:B-001;CH: 23H  
 Hab.:LICENCIATURA PLENA EM MATEMATICA;Motivo:CONTRATO  
 POR TEMPO DETERMINADO DE ACORDO COM A L.C. 600/17;Un.  
 Adm:(091448) E E PROF EDELI MANTOVANI;De:01/02/2023 a  
 20/12/2023

CONTRATO/SEDUC/26491/2023 DE: 07/03/2023  
 Processo Nº: 1000004170800  
 Contratado:(310893/6) PRISCILLA SCARLLETH SILVA E MOURA;CPF:022.095.501-81;Cargo/Função:(3506) CONTR.TEMP. FUNCAO PROF. HABILITADO;Ref:B-001;CH: 04H  
 Hab.:LICENCIATURA PLENA EM LETRAS/PORTUGUES/INGLES/LITERATURAS;Motivo:CONTRATO POR TEMPO DETERMINADO DE ACORDO COM A L.C. 600/17;Un. Adm:(212466) E E DES INT DA ED BAS PROF ALFREDO MARIEN;De:15/02/2023 a 20/12/2023

CONTRATO/SEDUC/26492/2023 DE: 07/03/2023  
 Processo Nº: 1000004135500  
 Contratado:(310907/8) ANGELA MARIA OLIVEIRA BATISTA;CPF:006.858.372-97;Cargo/Função:(3506) CONTR.TEMP. FUNCAO PROF. HABILITADO;Ref:B-001;CH: 04H  
 Hab.:LICENCIATURA PLENA EM LETRAS/PORTUGUES;Motivo:CONTRATO POR TEMPO DETERMINADO DE ACORDO COM A L.C. 600/17;Un. Adm:(172642) E E PROF ZENI VIEIRA;De:01/02/2023 a 20/12/2023

CONTRATO/SEDUC/26493/2023 DE: 07/03/2023  
 Processo Nº: 1000004120574  
 Contratado:(310913/4) JONATA MARTINS DA SILVA;CPF:031.185.972-08;Cargo/Função:(3506) CONTR.TEMP. FUNCAO PROF. HABILITADO;Ref:B-001;CH: 05H  
 Hab.:LICENCIATURA PLENA EM FILOSOFIA;Motivo:CONTRATO POR TEMPO DETERMINADO DE ACORDO COM A L.C. 600/17;Un. Adm:(091448) E E PROF EDELI MANTOVANI;De:01/02/2023 a 20/12/2023

CONTRATO/SEDUC/26494/2023 DE: 07/03/2023  
 Processo Nº: 1000004159991  
 Contratado:(310970/20) GILCA APARECIDA VAREIRO CORREA;CPF:697.874.251-15;Cargo/Função:(3506) CONTR.TEMP. FUNCAO PROF. HABILITADO;Ref:B-001;CH: 01H  
 Hab.:LICENCIATURA PLENA EM ARTE;Motivo:CONTRATO POR TEMPO DETERMINADO DE ACORDO COM A L.C. 600/17;Un. Adm:(148113) E E CREMILDA DE OLIVEIRA VIANA;De:06/02/2023 a 20/12/2023

CONTRATO/SEDUC/26495/2023 DE: 07/03/2023  
 Processo Nº: 1000004157367  
 Contratado:(311706/3) ZELLITY SOUZA LEAO;CPF:034.849.151-45;Cargo/Função:(3506) CONTR.TEMP. FUNCAO PROF. HABILITADO;Ref:B-001;CH: 02H  
 Hab.:LICENCIATURA PLENA EM HISTÓRIA;Motivo:CONTRATO POR TEMPO DETERMINADO DE ACORDO COM A L.C. 600/17;Un. Adm:(016322) E E SAO GERALDO;De:10/02/2023 a 20/12/2023

CONTRATO/SEDUC/26496/2023 DE: 07/03/2023  
 Processo Nº: 1000004121619  
 Contratado:(311822/2) ANTONIEL SILVA MENDONCA;CPF:062.653.901-39;Cargo/Função:(3506) CONTR.TEMP. FUNCAO PROF. HABILITADO;Ref:B-001;CH: 20H  
 Hab.:LICENCIATURA PLENA EM MATEMATICA;Motivo:CONTRATO POR TEMPO DETERMINADO DE ACORDO COM A L.C. 600/17;Un. Adm:(172642) E E PROF ZENI VIEIRA;De:01/02/2023 a 20/12/2023

CONTRATO/SEDUC/26497/2023 DE: 07/03/2023  
 Processo Nº: 1000004153004  
 Contratado:(311830/11) JESSICA GABRIELY CORREIA PINHEIRO;CPF:061.187.241-21;Cargo/Função:(3506) CONTR.TEMP. FUNCAO PROF. HABILITADO;Ref:B-001;CH: 09H  
 Hab.:LICENCIATURA PLENA EM LETRAS/PORTUGUES/ESPANHOL;Motivo:CONTRATO POR TEMPO DETERMINADO DE ACORDO COM A L.C. 600/17;Un. Adm:(212474) E E DES INT DA ED BAS BEN SANT DA SIL FREIRE;De:06/02/2023 a 30/04/2023

CONTRATO/SEDUC/26498/2023 DE: 07/03/2023  
 Processo Nº: 1000004132688  
 Contratado:(311864/3) KEILA FERREIRA COSTA;CPF:040.565.051-52;Cargo/Função:(3506) CONTR.TEMP. FUNCAO PROF. HABILITADO;Ref:B-001;CH: 30H  
 Hab.:LICENCIATURA PLENA EM PEDAGOGIA;Motivo:PROJETO/DEMANDA TEMPORARIA;Un. Adm:(173770) E E JORGE AMADO;De:01/02/2023 a 20/12/2023

CONTRATO/SEDUC/26499/2023 DE: 07/03/2023  
 Processo Nº: 1000004161179  
 Contratado:(312567/9) PAULA AKEIME UMEKAWA;CPF:050.054.221-02;Cargo/Função:(3506) CONTR.TEMP. FUNCAO PROF. HABILITADO;Ref:B-001;CH: 09H  
 Hab.:LICENCIATURA PLENA EM HISTÓRIA;Motivo:CONTRATO POR TEMPO DETERMINADO DE ACORDO COM A L.C. 600/17;Un. Adm:(011045) E E PROF ELIZABETH DE FREITAS MAGALHAES;De:06/02/2023 a 20/12/2023

CONTRATO/SEDUC/26500/2023 DE: 07/03/2023  
 Processo Nº: 1000004166802  
 Contratado:(312870/12) GERLANDERSON PONTES DA SILVA;CPF:016.918.701-29;Cargo/Função:(3506) CONTR.TEMP. FUNCAO PROF. HABILITADO;Ref:B-001;CH: 02H  
 Hab.:LICENCIATURA PLENA EM EDUCAÇÃO FISICA;Motivo:CONTRATO POR TEMPO DETERMINADO DE ACORDO COM A L.C. 600/17;Un. Adm:(011045) E E PROF ELIZABETH DE FREITAS MAGALHAES;De:16/02/2023 a 20/12/2023

CONTRATO/SEDUC/26501/2023 DE: 07/03/2023  
 Processo Nº: 1000004151587  
 Contratado:(313034/4) MATHEUS ARISTASSE KARAJA CAVALCANTE;CPF:046.405.471-02;Cargo/Função:(3506) CONTR.TEMP. FUNCAO PROF. HABILITADO;Ref:B-001;CH: 03H  
 Hab.:LICENCIATURA PLENA EM BIOLOGIA;Motivo:CONTRATO POR TEMPO DETERMINADO DE ACORDO COM A L.C. 600/17;Un. Adm:(049549) E E SAO MIGUEL;De:09/02/2023 a 20/12/2023

CONTRATO/SEDUC/26502/2023 DE: 07/03/2023  
 Processo Nº: 1000004160982  
 Contratado:(313264/3) DALINE BEGNINI;CPF:038.259.521-18;Cargo/Função:(3506) CONTR.TEMP.FUNCAO PROF. HABILITADO;Ref:B-001;CH: 03H  
 Hab.:LICENCIATURA PLENA EM GEOGRAFIA;Motivo:CONTRATO POR TEMPO DETERMINADO DE ACORDO COM A L.C. 600/17;Un. Adm:(015849) E E ROSMAY KARA JOSE;De:12/02/2023 a 20/12/2023

CONTRATO/SEDUC/26503/2023 DE: 07/03/2023  
 Processo Nº: 1000004153308  
 Contratado:(313351/3) ADRIEL HENRIQUE SILVA DE OLIVEIRA;CPF:033.382.541-13;Cargo/Função:(3506) CONTR.TEMP. FUNCAO PROF. HABILITADO;Ref:B-001;CH: 07H  
 Hab.:LICENCIATURA PLENA EM EDUCAÇÃO FISICA;Motivo:CONTRATO POR TEMPO DETERMINADO DE ACORDO COM A L.C. 600/17;Un. Adm:(011851) E E VILA PROGRESSO;De:10/02/2023 a 20/12/2023

CONTRATO/SEDUC/26504/2023 DE: 07/03/2023  
 Processo Nº: 1000004162820  
 Contratado:(313469/7) JEFERSON LOURENCO DE JESUS;CPF:022.948.021-79;Cargo/Função:(3506) CONTR.TEMP. FUNCAO PROF. HABILITADO;Ref:B-001;CH: 02H  
 Hab.:LICENCIATURA PLENA EM EDUCAÇÃO FISICA;Motivo:CONTRATO POR TEMPO DETERMINADO DE ACORDO COM A L.C. 600/17;Un. Adm:(013358) E E NOSSA SENHORA DO PERPETUO SOCORRO;De:06/02/2023 a 20/12/2023

CONTRATO/SEDUC/26505/2023 DE: 07/03/2023  
 Processo Nº: 1000004132675  
 Contratado:(313767/2) VIVIANE DA SILVA BRITO BARROS;CPF:048.419.761-40;Cargo/Função:(3506) CONTR.TEMP. FUNCAO PROF. HABILITADO;Ref:B-001;CH: 30H  
 Hab.:LICENCIATURA PLENA EM PEDAGOGIA;Motivo:PROJETO/DEMANDA TEMPORARIA;Un. Adm:(015849) E E ROSMAY KARA JOSE;De:01/02/2023 a 20/12/2023

CONTRATO/SEDUC/26506/2023 DE: 07/03/2023  
 Processo Nº: 1000004172104  
 Contratado:(313822/4) THIRSA SOARES DE OLIVEIRA;CPF:039.831.711-92;Cargo/Função:(3506) CONTR.TEMP. FUNCAO PROF. HABILITADO;Ref:B-001;CH: 09H  
 Hab.:LICENCIATURA PLENA EM CIENCIAS BIOLOGICAS;Motivo:CONTRATO POR TEMPO DETERMINADO DE ACORDO COM A L.C. 600/17;Un. Adm:(010960) E E JOSE RODRIGUES DOS SANTOS;De:06/02/2023 a 20/12/2023

CONTRATO/SEDUC/26507/2023 DE: 07/03/2023  
 Processo Nº: 1000004116666  
 Contratado:(314351/3) JAILSON INACIO  
 LADEIA;CPF:048.405.321-33;Cargo/Função:(3506) CONTR.TEMP.  
 FUNCAO PROF. HABILITADO;Ref:B-001;CH: 08H  
 Hab.:LICENCIATURA PLENA EM HISTÓRIA;Motivo:CONTRATO  
 POR TEMPO DETERMINADO DE ACORDO COM A L.C. 600/17;Un.  
 Adm:(015849) E E ROSMAY KARA JOSE;De:01/02/2023 a 20/12/2023

CONTRATO/SEDUC/26508/2023 DE: 07/03/2023  
 Processo Nº: 1000004162750  
 Contratado:(314416/4) LUZIA LEITE ASSEF DE  
 OLIVEIRA;CPF:478.641.922-20;Cargo/Função:(3506) CONTR.TEMP.  
 FUNCAO PROF. HABILITADO;Ref:B-001;CH: 17H  
 Hab.:LICENCIATURA PLENA EM MATEMATICA;Motivo:CONTRATO  
 POR TEMPO DETERMINADO DE ACORDO COM A L.C.  
 600/17;Un. Adm:(011045) E E PROF ELIZABETH DE FREITAS  
 MAGALHAES;De:06/02/2023 a 20/12/2023

CONTRATO/SEDUC/26509/2023 DE: 07/03/2023  
 Processo Nº: 1000004149395  
 Contratado:(314973/2) JOYCE TRINDADE DE  
 MELO;CPF:053.566.031-69;Cargo/Função:(3506) CONTR.TEMP.  
 FUNCAO PROF. HABILITADO;Ref:B-001;CH: 15H  
 Hab.:LICENCIATURA PLENA EM PEDAGOGIA;Motivo:CONTRATO  
 POR TEMPO DETERMINADO DE ACORDO COM A L.C. 600/17;Un.  
 Adm:(159697) E E M T 2 SARG PM WELITON P DUARTE;De:01/02/2023  
 a 20/12/2023

CONTRATO/SEDUC/26510/2023 DE: 07/03/2023  
 Processo Nº: 1000004152359  
 Contratado:(315302/5) GLORIA PEQUENO DE ORTIZ  
 CID;CPF:469.855.048-33;Cargo/Função:(3506) CONTR.TEMP.FUNCAO  
 PROF. HABILITADO;Ref:B-001;CH: 06H  
 Hab.:LICENCIATURA PLENA EM CIENCIAS NATURAIS E  
 MATEMATICA;Motivo:CONTRATO POR TEMPO DETERMINADO DE  
 ACORDO COM A L.C. 600/17;Un. Adm:(013358) E E NOSSA SENHORA  
 DO PERPETUO SOCORRO;De:01/02/2023 a 20/12/2023

CONTRATO/SEDUC/26511/2023 DE: 07/03/2023  
 Processo Nº: 1000004149409  
 Contratado:(315368/7) GECILENE MENDES  
 CARVALHO;CPF:062.374.551-83;Cargo/Função:(3506) CONTR.TEMP.  
 FUNCAO PROF. HABILITADO;Ref:B-001;CH: 01H  
 Hab.:LICENCIATURA PLENA EM MATEMATICA;Motivo:CONTRATO  
 POR TEMPO DETERMINADO DE ACORDO COM A L.C. 600/17;Un.  
 Adm:(159697) E E M T 2 SARG PM WELITON P DUARTE;De:01/02/2023  
 a 20/12/2023

CONTRATO/SEDUC/26512/2023 DE: 07/03/2023  
 Processo Nº: 1000004149328  
 Contratado:(315369/2) NEIDIANE SILVA  
 FREITAS;CPF:019.614.391-82;Cargo/Função:(3506) CONTR.TEMP.  
 FUNCAO PROF. HABILITADO;Ref:B-001;CH: 16H  
 Hab.:LICENCIATURA PLENA EM LETRAS/PORTUGUES/  
 INGLÊS;Motivo:CONTRATO POR TEMPO DETERMINADO DE ACORDO  
 COM A L.C. 600/17;Un. Adm:(159697) E E M T 2 SARG PM WELITON P  
 DUARTE;De:06/02/2023 a 20/12/2023

CONTRATO/SEDUC/26513/2023 DE: 07/03/2023  
 Processo Nº: 1000004160915  
 Contratado:(315370/3) POLIANA KLOSTER  
 MARQUES;CPF:712.681.621-91;Cargo/Função:(3506) CONTR.TEMP.  
 FUNCAO PROF. HABILITADO;Ref:B-001;CH: 30H  
 Hab.:LICENCIATURA PLENA EM PEDAGOGIA;Motivo:SUBSTITUIÇÃO  
 AO TITULAR GUARDANDO PUBLICAÇÃO DE MOVIMENTAÇÃO;Un.  
 Adm:(013757) E E SEBASTIAO PATRICIO;De:13/02/2023 a 10/05/2023

CONTRATO/SEDUC/26514/2023 DE: 07/03/2023  
 Processo Nº: 1000004159855  
 Contratado:(317620/7) NUBIA CARLA MOREIRA  
 BORGES;CPF:962.437.161-04;Cargo/Função:(3506) CONTR.TEMP.  
 FUNCAO PROF. HABILITADO;Ref:B-001;CH: 08H  
 Hab.:LICENCIATURA PLENA EM CIENCIAS  
 BIOLÓGICAS;Motivo:CONTRATO POR TEMPO DETERMINADO  
 DE ACORDO COM A L.C. 600/17;Un. Adm:(049549) E E SAO  
 MIGUEL;De:14/02/2023 a 20/12/2023

CONTRATO/SEDUC/26515/2023 DE: 07/03/2023  
 Processo Nº: 1000004154725  
 Contratado:(318540/5) JESSICA GIACHINI  
 LEITE;CPF:056.700.011-76;Cargo/Função:(3506) CONTR.TEMP.  
 FUNCAO PROF. HABILITADO;Ref:B-001;CH: 06H  
 Hab.:LICENCIATURA PLENA EM LETRAS/PORTUGUES/  
 INGLÊS;Motivo:PROJETO/DEMANDA TEMPORARIA;Un. Adm:(091448)  
 E E PROF EDELI MANTOVANI;De:01/02/2023 a 20/03/2023

CONTRATO/SEDUC/26516/2023 DE: 07/03/2023  
 Processo Nº: 1000004134905  
 Contratado:(323152/4) ROSENIR OLIVEIRA DA  
 CONCEICAO;CPF:066.474.173-89;Cargo/Função:(3506) CONTR.TEMP.  
 FUNCAO PROF. HABILITADO;Ref:B-001;CH: 02H  
 Hab.:LICENCIATURA PLENA EM EDUCAÇÃO  
 FISICA;Motivo:CONTRATO POR TEMPO DETERMINADO DE  
 ACORDO COM A L.C. 600/17;Un. Adm:(173568) E E CAMPO  
 MASSAPE;De:01/02/2023 a 20/12/2023

CONTRATO/SEDUC/26517/2023 DE: 07/03/2023  
 Processo Nº: 1000004151564  
 Contratado:(324497/1) GUIBISON DA SILVA  
 CRUZ;CPF:034.732.831-85;Cargo/Função:(3506) CONTR.TEMP.  
 FUNCAO PROF. HABILITADO;Ref:B-001;CH: 02H  
 Hab.:LICENCIATURA PLENA EM EDUCAÇÃO  
 FISICA;Motivo:CONTRATO POR TEMPO DETERMINADO DE ACORDO  
 COM A L.C. 600/17;Un. Adm:(049549) E E SAO MIGUEL;De:09/02/2023  
 a 20/12/2023

CONTRATO/SEDUC/26518/2023 DE: 07/03/2023  
 Processo Nº: 1000004151578  
 Contratado:(324498/1) LAIS ANEIANE FRANCO  
 LOUZEIRO;CPF:043.507.211-00;Cargo/Função:(3506) CONTR.TEMP.  
 FUNCAO PROF. HABILITADO;Ref:B-001;CH: 06H  
 Hab.:LICENCIATURA PLENA EM EDUCAÇÃO  
 FISICA;Motivo:CONTRATO POR TEMPO DETERMINADO DE ACORDO  
 COM A L.C. 600/17;Un. Adm:(049549) E E SAO MIGUEL;De:09/02/2023  
 a 20/12/2023

CONTRATO/SEDUC/26519/2023 DE: 07/03/2023  
 Processo Nº: 1000004147470  
 Contratado:(324500/1) TAWANA CAROLINA RIBEIRO DE  
 LIMA;CPF:054.351.431-52;Cargo/Função:(3506) CONTR.TEMP.FUNCAO  
 PROF. HABILITADO;Ref:B-001;CH: 09H  
 Hab.:LICENCIATURA PLENA EM PEDAGOGIA;Motivo:CONTRATO  
 POR TEMPO DETERMINADO DE ACORDO COM A L.C. 600/17;Un.  
 Adm:(158836) E E PAULO FREIRE;De:01/02/2023 a 20/12/2023

CONTRATO/SEDUC/26520/2023 DE: 07/03/2023  
 Processo Nº: 1000004153300  
 Contratado:(324501/1) HOMERO HENRIQUE FARIAS  
 NETO;CPF:028.963.181-51;Cargo/Função:(3506) CONTR.TEMP.  
 FUNCAO PROF. HABILITADO;Ref:B-001;CH: 20H  
 Hab.:LICENCIATURA PLENA EM PEDAGOGIA;Motivo:CONTRATO  
 POR TEMPO DETERMINADO DE ACORDO COM A L.C. 600/17;Un.  
 Adm:(011851) E E VILA PROGRESSO;De:10/02/2023 a 20/12/2023

CONTRATO/SEDUC/26521/2023 DE: 07/03/2023  
 Processo Nº: 1000004164174  
 Contratado:(324503/1) SILMA SOARES  
 RIBEIRO;CPF:034.406.421-27;Cargo/Função:(3506) CONTR.TEMP.  
 FUNCAO PROF. HABILITADO;Ref:B-001;CH: 03H  
 Hab.:LICENCIATURA PLENA EM LETRAS/PORTUGUES/  
 ESPANHOL;Motivo:CONTRATO POR TEMPO DETERMINADO DE  
 ACORDO COM A L.C. 600/17;Un. Adm:(038636) E E PROF MARIA ELZA  
 FERREIRA INACIO;De:15/02/2023 a 20/12/2023

CONTRATO/SEDUC/26522/2023 DE: 07/03/2023  
 Processo Nº: 1000004116339  
 Contratado:(324505/1) KAIO ANDERSON PEREIRA  
 RIBEIRO;CPF:042.146.591-39;Cargo/Função:(3506) CONTR.TEMP.  
 FUNCAO PROF. HABILITADO;Ref:B-001;CH: 03H  
 Hab.:LICENCIATURA PLENA EM GEOGRAFIA;Motivo:CONTRATO  
 POR TEMPO DETERMINADO DE ACORDO COM A L.C.  
 600/17;Un. Adm:(013358) E E NOSSA SENHORA DO PERPETUO  
 SOCORRO;De:01/02/2023 a 20/12/2023

CONTRATO/SEDUC/26523/2023 DE: 07/03/2023  
 Processo Nº: 1000004122860  
 Contratado:(324506/1) VICTOR LEONEL  
 FRIEDRICH;CPF:037.491.881-30;Cargo/Função:(3506) CONTR.TEMP.  
 FUNCAO PROF. HABILITADO;Ref:B-001;CH: 02H  
 Hab.:LICENCIATURA PLENA EM EDUCAÇÃO  
 FISICA;Motivo:CONTRATO POR TEMPO DETERMINADO DE ACORDO  
 COM A L.C. 600/17;Un. Adm:(013358) E E NOSSA SENHORA DO  
 PERPETUO SOCORRO;De:01/02/2023 a 20/12/2023

CONTRATO/SEDUC/26524/2023 DE: 07/03/2023  
 Processo Nº: 1000004125500  
 Contratado:(324508/1) GISELLE DOS SANTOS  
 GALVAO;CPF:010.705.571-61;Cargo/Função:(3506) CONTR.TEMP.  
 FUNCAO PROF. HABILITADO;Ref:B-001;CH: 04H  
 Hab.:LICENCIATURA PLENA EM EDUCAÇÃO  
 FISICA;Motivo:CONTRATO POR TEMPO DETERMINADO DE  
 ACORDO COM A L.C. 600/17;Un. Adm:(013285) E E SAO VICENTE DE  
 PAULA;De:01/02/2023 a 20/12/2023

CONTRATO/SEDUC/26525/2023 DE: 07/03/2023  
 Processo Nº: 1000004161987  
 Contratado:(34233/27) CLAUDIA DANTAS  
 ZANELA;CPF:490.178.531-15;Cargo/Função:(3506) CONTR.TEMP.  
 FUNCAO PROF. HABILITADO;Ref:B-001;CH: 10H  
 Hab.:LICENCIATURA PLENA EM PEDAGOGIA;Motivo:CONTRATO  
 POR TEMPO DETERMINADO DE ACORDO COM A L.C. 600/17;Un.  
 Adm:(015849) E E ROSMAY KARA JOSE;De:12/02/2023 a 20/12/2023

CONTRATO/SEDUC/26526/2023 DE: 07/03/2023  
 Processo Nº: 1000004160114  
 Contratado:(36625/51) WALKIRES  
 DRAZDAUSKAS;CPF:845.262.541-34;Cargo/Função:(3506) CONTR.  
 TEMP.FUNCAO PROF. HABILITADO;Ref:B-001;CH: 05H  
 Hab.:LICENCIATURA PLENA EM LETRAS/PORTUGUES/  
 INGLÊS;Motivo:CONTRATO POR TEMPO DETERMINADO  
 DE ACORDO COM A L.C. 600/17;Un. Adm:(011851) E E VILA  
 PROGRESSO;De:14/02/2023 a 20/12/2023

CONTRATO/SEDUC/26527/2023 DE: 07/03/2023  
 Processo Nº: 1000004117403  
 Contratado:(37415/73) LUCENICIA APARECIDA NOGUEIRA  
 SEVEGNANI;CPF:535.149.391-87;Cargo/Função:(3506) CONTR.TEMP.  
 FUNCAO PROF. HABILITADO;Ref:B-001;CH: 20H  
 Hab.:LICENCIATURA PLENA EM LETRAS/PORTUGUES/  
 INGLÊS;Motivo:CONTRATO POR TEMPO DETERMINADO DE ACORDO  
 COM A L.C. 600/17;Un. Adm:(013358) E E NOSSA SENHORA DO  
 PERPETUO SOCORRO;De:01/02/2023 a 20/12/2023

CONTRATO/SEDUC/26528/2023 DE: 07/03/2023  
 Processo Nº: 1000004139186  
 Contratado:(62808/13) VALTOIRES MENDONCA DE  
 OLIVEIRA;CPF:835.337.021-20;Cargo/Função:(3506) CONTR.TEMP.  
 FUNCAO PROF. HABILITADO;Ref:B-001;CH: 04H  
 Hab.:LICENCIATURA PLENA EM FILOSOFIA/  
 HISTORIA;Motivo:CONTRATO POR TEMPO DETERMINADO DE  
 ACORDO COM A L.C. 600/17;Un. Adm:(159697) E E M T 2 SARG PM  
 WELITON P DUARTE;De:01/02/2023 a 20/12/2023

CONTRATO/SEDUC/26529/2023 DE: 07/03/2023  
 Processo Nº: 1000004164118  
 Contratado:(70512/68) CREUZA MAZETE  
 CARVALHO;CPF:892.819.001-06;Cargo/Função:(3506) CONTR.TEMP.  
 FUNCAO PROF. HABILITADO;Ref:B-001;CH: 15H  
 Hab.:LICENCIATURA PLENA EM MATEMATICA;Motivo:PROJETO/  
 DEMANDA TEMPORARIA;Un. Adm:(015288) E E BENTO ALEXANDRE  
 DOS SANTOS;De:01/02/2023 a 20/12/2023

CONTRATO/SEDUC/26530/2023 DE: 07/03/2023  
 Processo Nº: 1000004135651  
 Contratado:(78536/27) KARINA BATISTA RIBEIRO  
 COSTA;CPF:878.070.501-44;Cargo/Função:(3506) CONTR.TEMP.  
 FUNCAO PROF. HABILITADO;Ref:B-001;CH: 09H  
 Hab.:LICENCIATURA PLENA EM LETRAS/  
 PORTUGUES;Motivo:CONTRATO POR TEMPO DETERMINADO  
 DE ACORDO COM A L.C. 600/17;Un. Adm:(172642) E E PROF ZENI  
 VIEIRA;De:01/02/2023 a 20/12/2023

CONTRATO/SEDUC/26531/2023 DE: 07/03/2023  
 Processo Nº: 1000004168469  
 Contratado:(87533/86) MARIA APARECIDA LOPES DE  
 OLIVEIRA;CPF:793.712.641-87;Cargo/Função:(3506) CONTR.TEMP.  
 FUNCAO PROF. HABILITADO;Ref:B-001;CH: 08H  
 Hab.:LICENCIATURA PLENA EM HISTORIA;Motivo:CONTRATO  
 POR TEMPO DETERMINADO DE ACORDO COM A L.C. 600/17;Un.  
 Adm:(010863) E E LUCAS PACHECO DE CAMARGO;De:15/02/2023 a  
 20/12/2023

CONTRATO/SEDUC/26532/2023 DE: 07/03/2023  
 Processo Nº: 1000004160506  
 Contratado:(88893/18) KATIA CILENE SALES DE  
 ARAUJO;CPF:572.334.201-06;Cargo/Função:(3506) CONTR.TEMP.  
 FUNCAO PROF. HABILITADO;Ref:B-001;CH: 30H  
 Hab.:LICENCIATURA PLENA EM PEDAGOGIA;Motivo:PROJETO/  
 DEMANDA TEMPORARIA;Un. Adm:(091448) E E PROF EDELI  
 MANTOVANI;De:01/02/2023 a 20/12/2023

CONTRATO/SEDUC/26533/2023 DE: 07/03/2023  
 Processo Nº: 1000004149656  
 Contratado:(91391/53) KELLY CRISTINE GONCALVES DOS  
 SANTOS;CPF:496.024.541-72;Cargo/Função:(3506) CONTR.TEMP.  
 FUNCAO PROF. HABILITADO;Ref:B-001;CH: 02H  
 Hab.:LICENCIATURA PLENA EM CIENCIAS  
 BIOLÓGICAS;Motivo:CONTRATO POR TEMPO DETERMINADO DE  
 ACORDO COM A L.C. 600/17;Un. Adm:(013307) E E NOSSA SENHORA  
 DE LOURDES;De:01/02/2023 a 20/12/2023

CONTRATO/SEDUC/26534/2023 DE: 07/03/2023  
 Processo Nº: 1000004151508  
 Contratado:(94264/75) IZAURA ALMEIDA DO  
 NASCIMENTO;CPF:651.145.401-06;Cargo/Função:(3506) CONTR.TEMP.  
 FUNCAO PROF. HABILITADO;Ref:B-001;CH: 05H  
 Hab.:LICENCIATURA PLENA EM LETRAS/  
 PORTUGUES;Motivo:CONTRATO POR TEMPO DETERMINADO  
 DE ACORDO COM A L.C. 600/17;Un. Adm:(049549) E E SAO  
 MIGUEL;De:09/02/2023 a 20/12/2023

CONTRATO/SEDUC/26535/2023 DE: 07/03/2023  
 Processo Nº: 1000004171996  
 Contratado:(96911/24) JUREMA DE  
 OLIVEIRA;CPF:531.765.021-68;Cargo/Função:(3506) CONTR.TEMP.  
 FUNCAO PROF. HABILITADO;Ref:B-001;CH: 08H  
 Hab.:LICENCIATURA PLENA EM GEOGRAFIA;Motivo:CONTRATO  
 POR TEMPO DETERMINADO DE ACORDO COM A L.C. 600/17;Un.  
 Adm:(010960) E E JOSE RODRIGUES DOS SANTOS;De:06/02/2023 a  
 20/12/2023

CONTRATO/SEDUC/26536/2023 DE: 07/03/2023  
 Processo Nº: 1000004153668  
 Contratado:(97904/31) JACIRA TATIANI  
 LANDO;CPF:768.604.775-04;Cargo/Função:(3506) CONTR.TEMP.  
 FUNCAO PROF. HABILITADO;Ref:B-001;CH: 04H  
 Hab.:LICENCIATURA PLENA EM MATEMATICA;Motivo:CONTRATO  
 POR TEMPO DETERMINADO DE ACORDO COM A L.C. 600/17;Un.  
 Adm:(013269) E E OLIMPIO JOAO PISSINATI GUERRA;De:01/02/2023 a  
 20/12/2023

CONTRATO/SEDUC/26537/2023 DE: 07/03/2023  
 Processo Nº: 1000004160896  
 Contratado:(99531/55) CREUZA BERCA DA SILVA  
 FERREIRA;CPF:801.203.009-82;Cargo/Função:(3506) CONTR.TEMP.  
 FUNCAO PROF. HABILITADO;Ref:B-001;CH: 06H  
 Hab.:LICENCIATURA PLENA EM EDUCAÇÃO  
 ARTÍSTICA;Motivo:CONTRATO POR TEMPO DETERMINADO DE  
 ACORDO COM A L.C. 600/17;Un. Adm:(013358) E E NOSSA SENHORA  
 DO PERPETUO SOCORRO;De:09/02/2023 a 09/02/2023

PUBLICADA, REGISTRADA, CUMPRASE.  
 Cuiabá-MT, 06 de Março de 2023.  
 Alan Resende Porto  
 Secretário de Estado de Educação

BOLETIM DE PESSOAL/SEDUC/00390/2023 DE: 07/03/2023

O(A) Secretário de Estado de Educação no uso de suas atribuições que  
 lhes são conferidas por lei,

Resolve: DEFERIR  
 Evento: LICENÇA P/ TRATAMENTO SAUDE/SEGURADO INSS

Processo N.: 1000004166003  
 Nome: (308928/1) PALOMA CORREA MIGUEIS JACOB  
 Cargo/Função: (6027) ANALISTA DESENV ECON SOCIAL L 10050  
 Un. Adm: (213276) NUC DE MONITORAMENTO DA FORMACAO  
 A Partir de: 14/02/2023 Até27/02/2023

PUBLICADA, REGISTRADA, CUMPRASE.  
 Cuiabá-MT, 06 de Março de 2023.  
 Alan Resende Porto  
 Secretário de Estado de Educação

BOLETIM DE PESSOAL/SEDUC/00391/2023

DE: 07/03/2023

O(A) Secretário de Estado de Educação no uso de suas atribuições que lhes são conferidas por lei,

Resolve: DEFERIR

Evento: LICENCA PARA TRATAMENTO DE SAUDE

Processo N.:

Nome: (84908/1) ADNA SANTOS FERNANDES  
Cargo/Função: (4740) APOIO ADM EDUC PROFISSIONALIZADO-30  
Un. Adm: (016071) E E SAO LOURENCO  
A Partir de: 17/02/2023 Até03/03/2023

Processo N.:

Nome: (144341/12) ADRIANA SHEILA MIRA  
Cargo/Função: (3441) PROFESSOR EDUC. BASICA  
Un. Adm: (015806) E E JOSE ALVES BEZERRA  
A Partir de: 31/01/2023 Até30/05/2023

Processo N.:

Nome: (69121/5) AGUINALDO CANDIDO DA SILVA  
Cargo/Função: (4731) TEC ADM EDUC PROFISSIONALIZADO-30  
Un. Adm: (046434) E E FREI CANECA  
A Partir de: 16/02/2023 Até16/04/2023

Processo N.:

Nome: (200200/7) AMANDA ARAUJO PEREIRA  
Cargo/Função: (3441) PROFESSOR EDUC. BASICA  
Un. Adm: (091448) E E PROF EDELI MANTOVANI  
A Partir de: 05/12/2022 Até18/12/2022

Processo N.:

Nome: (218047/2) ANA PAULA PEREIRA ALVES  
Cargo/Função: (4740) APOIO ADM EDUC PROFISSIONALIZADO-30  
Un. Adm: (016080) E E DOM AQUINO  
A Partir de: 25/01/2023 Até24/04/2023

Processo N.:

Nome: (62129/54) ARLY APARECIDA SANTOS ALVES  
Cargo/Função: (3441) PROFESSOR EDUC. BASICA  
Un. Adm: (010863) E E LUCAS PACHECO DE CAMARGO  
A Partir de: 15/11/2022 Até13/01/2023

Processo N.:

Nome: (255473/28) CONSTANCIA MARTINS BORGHEZAN  
Cargo/Função: (3441) PROFESSOR EDUC. BASICA  
Un. Adm: (183652) E E PROF MARIA SEBASTIANA DE SOUZA  
A Partir de: 20/01/2023 Até02/02/2023

Processo N.:

Nome: (128419/4) CYNEIRE GLAUCIA MONTEIRO  
Cargo/Função: (4740) APOIO ADM EDUC PROFISSIONALIZADO-30  
Un. Adm: (015482) E E RUI BARBOSA  
A Partir de: 18/02/2023 Até29/03/2023

Processo N.:

Nome: (286795/1) DANIELY APARECIDA THOMAZ  
Cargo/Função: (3476) APOIO ADM. EDUCACIONAL-ELEMENTAR  
Un. Adm: (013730) E E PROF ALDA GAWLINSKI SCOPEL  
A Partir de: 15/02/2023 Até24/02/2023

Processo N.:

Nome: (233234/3) DIOMARA APARECIDA SERPA BASTOS  
Cargo/Função: (4731) TEC ADM EDUC PROFISSIONALIZADO-30  
Un. Adm: (016438) E E KREEN AKARORE  
A Partir de: 24/03/2022 Até30/03/2022

Processo N.:

Nome: (67442/2) EDIR SALETE AGOSTINI APPEL  
Cargo/Função: (3441) PROFESSOR EDUC. BASICA  
Un. Adm: (076180) E E PROF MARIA DE FATIMA GIMENEZ LOPES  
A Partir de: 28/11/2022 Até02/12/2022

Processo N.:

Nome: (135937/11) EDSON APARECIDO DOS SANTOS  
Cargo/Função: (3441) PROFESSOR EDUC. BASICA  
Un. Adm: (124923) E E ANDRE ANTONIO MAGGI  
A Partir de: 19/02/2023 Até20/03/2023

Processo N.:

Nome: (286124/1) GLAUCIA MARIA GOMES PIMENTA  
Cargo/Função: (3441) PROFESSOR EDUC. BASICA  
Un. Adm: (013765) E E JOAO RIBEIRO VILELA  
A Partir de: 18/01/2023 Até27/03/2023

Processo N.:

Nome: (220222/15) INGRID FREITA DE MIRANDA  
Cargo/Função: (3441) PROFESSOR EDUC. BASICA  
Un. Adm: (148113) E E CREMILDA DE OLIVEIRA VIANA  
A Partir de: 16/02/2023 Até25/02/2023

Processo N.:

Nome: (105483/24) IVONETE COLPANI  
Cargo/Função: (3441) PROFESSOR EDUC. BASICA  
Un. Adm: (040118) E E JAYME VERISSIMO DE CAMPOS JUNIOR  
A Partir de: 27/02/2023 Até12/03/2023

Processo N.:

Nome: (289941/1) JOSINA MARTINS FLORES  
Cargo/Função: (3441) PROFESSOR EDUC. BASICA  
Un. Adm: (174122) E E BOM JARDIM  
A Partir de: 21/11/2022 Até25/11/2022

Processo N.:

Nome: (233791/2) KIVIA BOTELHO MOREIRA  
Cargo/Função: (3441) PROFESSOR EDUC. BASICA  
Un. Adm: (060216) E E MISSIONARIO GUNNAR VINGREN  
A Partir de: 20/02/2023 Até12/03/2023

Processo N.:

Nome: (99810/17) LUZIA APARECIDA FRACASSO GOMES  
Cargo/Função: (3441) PROFESSOR EDUC. BASICA  
Un. Adm: (194948) EE MIL TIRAD CB ANTONIO DILCEU DA SILVA AMARAL  
A Partir de: 24/02/2023 Até24/05/2023

Processo N.:

Nome: (36512/1) MARCILIA APARECIDA DO NASCIMENTO  
Cargo/Função: (3441) PROFESSOR EDUC. BASICA  
Un. Adm: (021717) E E 19 DE MAIO  
A Partir de: 02/02/2023 Até31/07/2023

Processo N.:

Nome: (69205/18) MARCOS ANTONIO MATIAS DOS SANTOS  
Cargo/Função: (3441) PROFESSOR EDUC. BASICA  
Un. Adm: (045780) E E CRIANCA CIDADADA  
A Partir de: 16/11/2022 Até14/01/2023

Processo N.:

Nome: (36280/2) MARIA CRISTINA VERNIANO TICIANEL  
Cargo/Função: (3441) PROFESSOR EDUC. BASICA  
Un. Adm: (014869) E E PREF ARTHUR RAMOS  
A Partir de: 22/02/2023 Até22/05/2023

Processo N.:

Nome: (85892/1) MARIA DAS GRACAS DO NASCIMENTO  
Cargo/Função: (4740) APOIO ADM EDUC PROFISSIONALIZADO-30  
Un. Adm: (014893) E E MILTON DA COSTA FERREIRA  
A Partir de: 23/02/2023 Até08/03/2023

Processo N.:

Nome: (119871/27) MAX FABRICIO PINHEIRO DE MATOS  
Cargo/Função: (3441) PROFESSOR EDUC. BASICA  
Un. Adm: (014958) E E ANTONIO JOSE DE LIMA  
A Partir de: 08/02/2023 Até08/04/2023

Processo N.:

Nome: (59863/3) NEILAINE NEVES MANGABEIRA  
Cargo/Função: (3441) PROFESSOR EDUC. BASICA  
Un. Adm: (049794) E E SANTO ANTONIO  
A Partir de: 17/02/2023 Até17/05/2023

Processo N.:

Nome: (288003/1) POLIANA FERNANDES DE LIMA  
Cargo/Função: (3441) PROFESSOR EDUC. BASICA  
Un. Adm: (012920) E E CARLOS HUGUINEY  
A Partir de: 13/02/2023 Até16/02/2023



## Processo N.:

Nome: (285872/1) ROGERIO LUIZ NUNES SANTANA  
Cargo/Função: (3441) PROFESSOR EDUC. BASICA  
Un. Adm: (016071) E E SAO LOURENCO  
A Partir de: 24/11/2022 Até28/11/2022

## Processo N.:

Nome: (73970/7) ROSA MARIA PEEXE  
Cargo/Função: (3441) PROFESSOR EDUC. BASICA  
Un. Adm: (158330) E E ANDRE ANTONIO MAGGI  
A Partir de: 02/02/2023 Até31/07/2023

## Processo N.:

Nome: (73970/2) ROSA MARIA PEEXE  
Cargo/Função: (3441) PROFESSOR EDUC. BASICA  
Un. Adm: (154016) E E PROF ALZIRA MARIA DA SILVA  
A Partir de: 02/02/2023 Até31/07/2023

## Processo N.:

Nome: (258070/1) ROSENI DE OLIVEIRA PORTO DOS SANTOS  
Cargo/Função: (4740) APOIO ADM EDUC PROFISSONALIZADO-30  
Un. Adm: (013412) E E CEL ANTONIO PAES DE BARROS  
A Partir de: 01/02/2023 Até01/04/2023

## Processo N.:

Nome: (18928/3) RUY OLIVEIRA BARBOZA  
Cargo/Função: (3441) PROFESSOR EDUC. BASICA  
Un. Adm: (192163) EE MODELO SANTO ANTONIO  
A Partir de: 07/02/2023 Até06/06/2023

## Processo N.:

Nome: (237864/39) SILVANA DA SILVA FERREIRA  
Cargo/Função: (3441) PROFESSOR EDUC. BASICA  
Un. Adm: (016365) E E KREEN AKARORE  
A Partir de: 22/02/2023 Até01/06/2023

## Processo N.:

Nome: (106113/18) SOILI PACHECO DA SILVA BARBOSA  
Cargo/Função: (3441) PROFESSOR EDUC. BASICA  
Un. Adm: (014958) E E ANTONIO JOSE DE LIMA  
A Partir de: 23/02/2023 Até28/02/2023

## Processo N.:

Nome: (79452/6) TEREZINHA FATIMA DOS SANTOS  
Cargo/Função: (4740) APOIO ADM EDUC PROFISSONALIZADO-30  
Un. Adm: (198226) E E MARCIO SCHABATT SOUZA  
A Partir de: 16/02/2023 Até16/05/2023

PUBLICADA, REGISTRADA, CUMPRÁ-SE.  
Cuiabá-MT, 06 de Março de 2023.  
Alan Resende Porto  
Secretário de Estado de Educação

BOLETIM DE PESSOAL/SEDUC/00392/2023  
07/03/2023

DE:

O(A) Secretário de Estado de Educação no uso de suas atribuições que lhes são conferidas por lei,

Resolve: DEFERIR

Evento: LICENÇA PARA TRATAMENTO DE SAUDE EM PESSOA DA FAMILIA

## Processo N.:

Nome: (211766/8) JANETE MARTINS  
Cargo/Função: (3441) PROFESSOR EDUC. BASICA  
Un. Adm: (016411) E E 19 DE JULHO  
A Partir de: 31/01/2023 Até24/02/2023

## Processo N.:

Nome: (211897/2) JOSIANE RODRIGUES ALVES  
Cargo/Função: (4740) APOIO ADM EDUC PROFISSONALIZADO-30  
Un. Adm: (016543) E E CANDIDO PORTINARI  
A Partir de: 06/02/2023 Até10/02/2023

## Processo N.:

Nome: (225933/1) MARLENE BARBOZA DOS SANTOS  
Cargo/Função: (4740) APOIO ADM EDUC PROFISSONALIZADO-30  
Un. Adm: (198226) E E MARCIO SCHABATT SOUZA  
A Partir de: 05/10/2022 Até18/10/2022

PUBLICADA, REGISTRADA, CUMPRÁ-SE.  
Cuiabá-MT, 06 de Março de 2023.  
Alan Resende Porto  
Secretário de Estado de Educação

BOLETIM DE PESSOAL/SEDUC/00393/2023  
07/03/2023

DE:

O(A) Secretário de Estado de Educação no uso de suas atribuições que lhes são conferidas por lei,

Resolve: DEFERIR

Evento: LICENCA PREMIO - GOZO

## Processo N.:

Nome: (87274/1) KELE CRISTINA DOS REIS  
Cargo/Função: (3476) APOIO ADM. EDUCACIONAL-ELEMENTAR  
Quinquênio de Referência: 07/02/2000 Ate 06/02/2005  
A Partir de: 14/04/2006 Até12/07/2006

PUBLICADA, REGISTRADA, CUMPRÁ-SE.  
Cuiabá-MT, 06 de Março de 2023.  
Alan Resende Porto  
Secretário de Estado de Educação

BOLETIM DE PESSOAL/SEDUC/00394/2023  
07/03/2023

DE:

O(A) Secretário de Estado de Educação no uso de suas atribuições que lhes são conferidas por lei,

Resolve: CONCEDER

Evento: LICENÇA PREMIO - CONCESSÃO

## Processo N.:

Nome: (227783/1) EDNEUSA ALVES  
Quinquênio: 24/01/2016 Até 23/01/2021  
Qtde Dias: 90

## Processo N.:

Nome: (226800/1) EDSON ARANTES DO NASCIMENTO DOS REIS  
Quinquênio: 24/01/2016 Até 23/01/2021  
Qtde Dias: 90

## Processo N.:

Nome: (123599/7) ELAINE CRISTINA BERNARDES LIMA DIAS  
Quinquênio: 24/01/2016 Até 23/01/2021  
Qtde Dias: 90

## Processo N.:

Nome: (73263/7) ELAINE PERTELI  
Quinquênio: 24/01/2016 Até 23/01/2021  
Qtde Dias: 90

## Processo N.:

Nome: (219451/3) ELI SOUZA ELESBAO  
Quinquênio: 24/01/2016 Até 23/02/2021  
Qtde Dias: 90

## Processo N.:

Nome: (220293/3) ELIDA CRISTINA DA SILVA  
Quinquênio: 24/01/2016 Até 23/01/2021  
Qtde Dias: 90

## Processo N.:

Nome: (137320/6) ELIETE MARIA FERREIRA DA SILVA ULMER  
Quinquênio: 24/01/2016 Até 23/01/2021  
Qtde Dias: 90

## Processo N.:

Nome: (227240/1) ERCILENE BENTA TAVARES  
Quinquênio: 24/01/2016 Até 23/01/2021  
Qtde Dias: 90

## Processo N.:

Nome: (227115/1) ESTHER LUCIA DA SILVA ASSUMPCAO DE AMORIM  
Quinquênio: 24/01/2016 Até 23/01/2021  
Qtde Dias: 90

## Processo N.:

Nome: (227201/1) JANDIRA DE CAMPOS MARTINS  
Quinquênio: 24/01/2016 Até 23/01/2021  
Qtde Dias: 90

Processo N.: SEDUC-PRO-2023/31870  
Nome: (113682/12) JOANA DARC NUNES TAVARES  
Quinquênio: 24/01/2016 Até 23/01/2021  
Qtde Dias: 90

Processo N.: SEDUC-PRO-2023/31877  
Nome: (134447/8) JORGE VENICIO VALDEZ FREITAS  
Quinquênio: 24/01/2016 Até 23/01/2021  
Qtde Dias: 90

Processo N.: SEDUC-PRO-2023/31889  
Nome: (226875/1) JUCELIA DA COSTA  
Quinquênio: 24/01/2016 Até 23/01/2021  
Qtde Dias: 90

Processo N.: SEDUC-PRO-2023/31897  
Nome: (136822/7) KEILA MARA LOPES DA SILVA  
Quinquênio: 24/01/2016 Até 23/01/2021  
Qtde Dias: 90

Processo N.: SEDUC-PRO-2023/31937  
Nome: (208379/5) KELEN REGINA ARAUJO  
Quinquênio: 24/01/2016 Até 23/01/2021  
Qtde Dias: 90

Processo N.: SEDUC-PRO-2023/31988  
Nome: (139650/13) KLEBER ALVES BORGES  
Quinquênio: 24/01/2016 Até 23/01/2021  
Qtde Dias: 90

Processo N.: SEDUC-PRO-2023/31997  
Nome: (227261/1) LAURO VASCONCELOS  
Quinquênio: 24/01/2016 Até 23/01/2021  
Qtde Dias: 90

Processo N.: SEDUC-PRO-2023/32001  
Nome: (71155/19) LICIANE MARIA DE PRA  
Quinquênio: 24/01/2016 Até 23/01/2021  
Qtde Dias: 90

Processo N.: SEDUC-PRO-2023/32009  
Nome: (205931/7) LOURANE DA SILVA LIMA  
Quinquênio: 24/01/2016 Até 23/01/2021  
Qtde Dias: 90

Processo N.: SEDUC-PRO-2023/32013  
Nome: (226961/1) LUCENIR ALVES DA COSTA  
Quinquênio: 24/01/2016 Até 23/01/2021  
Qtde Dias: 90

Processo N.: SEDUC-PRO-2023/32015  
Nome: (122524/6) LUCIANA ALVES DE OLIVEIRA  
Quinquênio: 24/01/2016 Até 23/01/2021  
Qtde Dias: 90

Processo N.: SEDUC-PRO-2023/32025  
Nome: (227403/1) LUCIANA MARIA DOS SANTOS DE AMORIM  
Quinquênio: 24/01/2016 Até 23/01/2021  
Qtde Dias: 90

Processo N.: SEDUC-PRO-2023/32037  
Nome: (88150/10) LUCIMAR GIL DE SOUZA SANTOS  
Quinquênio: 24/01/2016 Até 23/01/2021  
Qtde Dias: 90

PUBLICADA, REGISTRADA, CUMpra-SE.  
Cuiabá-MT, 06 de Março de 2023.  
Alan Resende Porto  
Secretário de Estado de Educação

BOLETIM DE PESSOAL/SEDUC/00395/2023 DE:  
07/03/2023

O(A) Secretário de Estado de Educação no uso de suas atribuições que lhes são conferidas por lei,

Resolve: AUTORIZAR  
Evento: READAPTAÇÃO DE FUNÇÃO

Processo N.:  
Nome: (204957/6) FLAVIO ALENCAR AZAMBUJA  
Un. Adm: (021717) E E 19 DE MAIO  
A Partir de: 05/02/2023 Até03/08/2023

Processo N.:  
Nome: (59816/5) IARA CRISTINA SOUTO LOPES  
Un. Adm: (015482) E E RUI BARBOSA  
A Partir de: 05/02/2023 Até03/08/2023

Processo N.:  
Nome: (204684/5) ILDENIR DOS SANTOS  
Un. Adm: (124109) E E BROMILDO LAWISCH  
A Partir de: 06/02/2023 Até04/08/2023

Processo N.:  
Nome: (287812/1) LIVIA BORGES DE SENE CORREA  
Un. Adm: (157252) E E LEDY ANITA BRESANCIN  
A Partir de: 12/01/2023 Até11/01/2024

Processo N.:  
Nome: (63274/23) LUCINEIDE FERREIRA DE SOUZA MAGALHAES  
Un. Adm: (014320) E E MARIA DE LOURDES R FRAGELLI  
A Partir de: 03/02/2023 Até02/02/2024

Processo N.:  
Nome: (74442/2) MARCIA DE SIQUEIRA SALGUEIRO  
Un. Adm: (011045) E E PROF ELIZABETH DE FREITAS  
MAGALHAES  
A Partir de: 19/01/2023 Até18/01/2024

Processo N.:  
Nome: (223567/10) MARCIA HELENA DA ROCHA RIBAS  
Un. Adm: (021717) E E 19 DE MAIO  
A Partir de: 02/02/2023 Até31/07/2023

Processo N.:  
Nome: (92064/37) MARIZA CORREIA CORDEIRO XAVIER MENDES  
Un. Adm: (148113) E E CREMILDA DE OLIVEIRA VIANA  
A Partir de: 03/02/2023 Até02/02/2024

Processo N.:  
Nome: (204792/6) MARLY LAURENTINO SILVA PEREIRA  
Un. Adm: (196240) E E DENNIS MANERICH DE OLIVEIRA  
A Partir de: 23/02/2023 Até22/02/2024

Processo N.:  
Nome: (211516/6) ROSANGELA SARAIVA DE ARRUDA SA  
Un. Adm: (154059) E E SAO PEDRO  
A Partir de: 11/02/2023 Até09/08/2023

Processo N.:  
Nome: (54934/2) ROZANI BEATRIZ TOZZI  
Un. Adm: (015482) E E RUI BARBOSA  
A Partir de: 28/01/2023 Até26/07/2023

Processo N.:  
Nome: (235336/1) VALBER LEONES FRANCO  
Un. Adm: (192147) E E PROFESSORA EDITH PEREIRA BARBOSA  
A Partir de: 10/02/2023 Até09/02/2024

PUBLICADA, REGISTRADA, CUMpra-SE.  
Cuiabá-MT, 06 de Março de 2023.  
Alan Resende Porto  
Secretário de Estado de Educação

**SETASC****SECRETARIA DE ESTADO DE ASSISTÊNCIA SOCIAL E CIDADANIA**

BOLETIM DE PESSOAL/SETASC/00089/2023 DE:  
07/03/2023

O(A) Sec. Ass. Social e Cidadania Designada Interina no uso de suas atribuições que lhes são conferidas por lei,

Resolve: DEFERIR  
Evento: LICENÇA PREMIO - GOZO

Processo N.: SETASC-PRO-2023/00861  
Nome: (257112/1) MARINA DE FATIMA COLOMBO

Cargo/Função: (6027) ANALISTA DESENV ECON SOCIAL L 10050  
Quinquênio de Referência: 21/07/2014 Ate 20/08/2020  
A Partir de: 03/07/2023 Até12/07/2023

Processo N.: SETASC-PRO-2023/00861  
Nome: (257112/1) MARINA DE FATIMA COLOMBO  
Cargo/Função: (6027) ANALISTA DESENV ECON SOCIAL L 10050  
Quinquênio de Referência: 21/07/2014 Ate 20/08/2020  
A Partir de: 13/07/2023 Até22/07/2023

PUBLICADA, REGISTRADA, CUMpra-SE.  
Cuiabá-MT, 06 de Março de 2023.  
Grasielle Paes da Silva Bugalho  
Sec. Ass. Social e Cidadania Designada Interina

## SECITEC

## SECRETARIA DE ESTADO DE CIÊNCIA, TECNOLOGIA E INOVAÇÃO

O(A) Secretário de Estado de Ciência, Tecnologia e Inovação no uso de suas atribuições que lhes são conferidas por lei,

Resolve: AUTORIZAR

Objeto: CONTRATAÇÃO TEMPORARIA POR MOTIVO DE URGÊNCIA

CONTRATO/SECITECI/00035/2023 DE: 07/03/2023

Processo Nº: SECITECI-PRO-2023/00574

Contratado: (255464/6) MANOEL RAIMUNDO CRAMES CASTRO

CPF: 684.134.322-00

Cargo/Função: (9385) PROFESSOR CEPROTEC

Referência: B-001 Carga Horária: 30 horas semanais

Un. Adm: (201006) COORD DE DESENVOLVIMENTO

EDUCACIONAL

A Partir de: 06/03/2023 Até 05/03/2024

PUBLICADA, REGISTRADA, CUMpra-SE.

Cuiabá-MT, 06 de Março de 2023.

Allan Kardec Pinto Acosta Benitez

Secretário de Estado de Ciência, Tecnologia e Inovação

O(A) Secretário de Estado de Ciência, Tecnologia e Inovação no uso de suas atribuições que lhes são conferidas por lei,

Resolve: PRORROGAR

Objeto: CONTRATAÇÃO TEMPORARIA POR MOTIVO DE URGÊNCIA

CONTRATO/SECITECI/00036/2023 DE: 07/03/2023

Processo Nº: SECITECI-PRO-2023/00412

Contratado: (314602/1) MARIA AUXILIADORA TAVEIRA LOPES

CPF: 701.083.311-72

Cargo/Função: (9385) PROFESSOR CEPROTEC

Un. Adm: (145459) DIR ESC TECN EST EDUC PROFIS TECNOL

BARRA GARCAS

Até: 13/03/2024

PUBLICADA, REGISTRADA, CUMpra-SE.

Cuiabá-MT, 06 de Março de 2023.

Allan Kardec Pinto Acosta Benitez

Secretário de Estado de Ciência, Tecnologia e Inovação

O(A) Secretário de Estado de Ciência, Tecnologia e Inovação no uso de suas atribuições que lhes são conferidas por lei,

Resolve: AUTORIZAR

Objeto: CONTRATAÇÃO TEMPORARIA POR MOTIVO DE URGÊNCIA

CONTRATO/SECITECI/00037/2023 DE: 07/03/2023

Processo Nº: SECITECI-PRO-2023/00379

Contratado: (324521/1) DAIANE GONCALVES RIBEIRO

CPF: 013.599.031-94

Cargo/Função: (9385) PROFESSOR CEPROTEC

Referência: D-001 Carga Horária: 30 horas semanais

Un. Adm: (145467) COORD DE DESENVOLV EDUCACIONAL

A Partir de: 01/03/2023 Até 28/02/2025

CONTRATO/SECITECI/00038/2023 DE: 07/03/2023

Processo Nº: SECITECI-PRO-2023/00587

Contratado: (324522/1) IGOR MATHEUS BASTOS DA COSTA

ARRUDA

CPF: 054.675.531-35

Cargo/Função: (9385) PROFESSOR CEPROTEC

Referência: B-001 Carga Horária: 20 horas semanais

Un. Adm: (145564) COORD DE DESENVOLVIMENTO

EDUCACIONAL

A Partir de: 08/03/2023 Até 07/03/2024

PUBLICADA, REGISTRADA, CUMpra-SE.

Cuiabá-MT, 06 de Março de 2023.

Allan Kardec Pinto Acosta Benitez

Secretário de Estado de Ciência, Tecnologia e Inovação

## SES

## SECRETARIA DE ESTADO DE SAÚDE

PORTARIA/SES/00081/2023

DE: 07/03/2023

O(A) Secretário de Estado de Saúde no uso de suas atribuições que lhes são conferidas por lei,

Resolve: DESIGNAR

Evento: DESIGNAÇÃO EM SUBSTITUIÇÃO CARGO EM COMISSÃO/FUNÇÃO

Processo N.: SES-PRO-2023/02426

Nome: (294670/1) SUELY SOUZA PINTO

A Partir de: 23/01/2023 Até 06/02/2023

Cargo/Função: (11576) DGA-3 SERVIDOR

Substituído: (114103/1) LUIZ ANTONIO FERREIRA

Un. Adm: (136913) DIR DO CRIDAC SUS CER III

PUBLICADA, REGISTRADA, CUMpra-SE.

Cuiabá-MT, 06 de Março de 2023.

Gilberto Gomes de Figueiredo

Secretário de Estado de Saúde

PORTARIA/SES/00082/2023

DE: 07/03/2023

O(A) Secretário de Estado de Saúde no uso de suas atribuições que lhes são conferidas por lei,

Resolve: CONCEDER

Evento: Regime de Plantão nos termos do Edital 001/SES/2020.

Processo N.: SES-PRO-2023/10804

Nome: (299604/2) ALVARO VELEDA DA CRUZ

Cargo/Função: (12038) NIVEL TECNICO ASSISTENCIAL

Referência: 000 Carga Horária: 40H

Un. Adm: (118710) UNID ESPECIAL DE CONTR MOVIMENTACAO

DE PESSOAL

A Partir de: 01/02/2023 Até 27/02/2023

Qtde Plantões: 14

Processo N.: SES-PRO-2023/10829

Nome: (313592/1) BARBARA APARECIDA BRAUN PINTO MENDES

Cargo/Função: (12036) NIVEL SUPERIOR ASSISTENCIAL

Referência: 000 Carga Horária: 40H

Un. Adm: (118710) UNID ESPECIAL DE CONTR MOVIMENTACAO

DE PESSOAL

A Partir de: 03/02/2023 Até 27/02/2023

Qtde Plantões: 13

Processo N.: SES-PRO-2023/10829

Nome: (300856/2) CARLOS AUGUSTO CARRETONI VAZ

Cargo/Função: (12036) NIVEL SUPERIOR ASSISTENCIAL

Referência: 000 Carga Horária: 40H

Un. Adm: (118710) UNID ESPECIAL DE CONTR MOVIMENTACAO

DE PESSOAL

A Partir de: 03/02/2023 Até 21/02/2023

Qtde Plantões: 14

Processo N.: SES-PRO-2023/10829

Nome: (313635/1) CARLOS EDUARDO DE OLIVEIRA PASSAFARO

Cargo/Função: (12036) NIVEL SUPERIOR ASSISTENCIAL

Referência: 000 Carga Horária: 40H

Un. Adm: (118710) UNID ESPECIAL DE CONTR MOVIMENTACAO

DE PESSOAL

A Partir de: 15/02/2023 Até 27/02/2023

Qtde Plantões: 9

Processo N.: SES-PRO-2023/10755

Nome: (301156/2) CARMEN LUCIA LEMES DA SILVA

Cargo/Função: (12036) NIVEL SUPERIOR ASSISTENCIAL

Referência: 000 Carga Horária: 30H

Un. Adm: (195758) HOSP ESTADUAL LOUSITE FERREIRA DA

SILVA

A Partir de: 02/02/2023 Até 27/02/2023

Qtde Plantões: 12

Processo N.: SES-PRO-2023/10799

Nome: (299467/2) DANIELE CRISTINA BARBOSA QUIXABEIRA  
Cargo/Função: (12036) NIVEL SUPERIOR ASSISTENCIAL  
Referência: 000 Carga Horária: 40H  
Un. Adm: (118710) UNID ESPECIAL DE CONTR MOVIMENTACAO DE PESSOAL  
A Partir de: 02/02/2023 Até27/02/2023  
Qtde Plantões: 14

Processo N.: SES-PRO-2023/10749

Nome: (300899/2) DANIELLE KAROLINE ANDERSEN  
Cargo/Função: (12036) NIVEL SUPERIOR ASSISTENCIAL  
Referência: 000 Carga Horária: 30H  
Un. Adm: (195758) HOSP ESTADUAL LOUSITE FERREIRA DA SILVA  
A Partir de: 01/02/2023 Até27/02/2023  
Qtde Plantões: 11

Processo N.: SES-PRO-2023/10829

Nome: (313629/1) DEBORAH EL HUSSEIN PEREIRA  
Cargo/Função: (12036) NIVEL SUPERIOR ASSISTENCIAL  
Referência: 000 Carga Horária: 40H  
Un. Adm: (118710) UNID ESPECIAL DE CONTR MOVIMENTACAO DE PESSOAL  
A Partir de: 02/02/2023 Até28/02/2023  
Qtde Plantões: 14

Processo N.: SES-PRO-2023/10758

Nome: (251677/3) DIANDRA VILELA SILVA  
Cargo/Função: (12036) NIVEL SUPERIOR ASSISTENCIAL  
Referência: 000 Carga Horária: 40H  
Un. Adm: (195758) HOSP ESTADUAL LOUSITE FERREIRA DA SILVA  
A Partir de: 03/02/2023 Até26/02/2023  
Qtde Plantões: 7

Processo N.: SES-PRO-2023/10755

Nome: (289356/3) ELIANE CRISTINE PEREIRA DOS SANTOS STANGHERLIN  
Cargo/Função: (12036) NIVEL SUPERIOR ASSISTENCIAL  
Referência: 000 Carga Horária: 30H  
Un. Adm: (195758) HOSP ESTADUAL LOUSITE FERREIRA DA SILVA  
A Partir de: 02/02/2023 Até27/02/2023  
Qtde Plantões: 11

Processo N.: SES-PRO-2023/10754

Nome: (300959/2) ELIZAINE GONCALINA BASTOS  
Cargo/Função: (12036) NIVEL SUPERIOR ASSISTENCIAL  
Referência: 000 Carga Horária: 40H  
Un. Adm: (195758) HOSP ESTADUAL LOUSITE FERREIRA DA SILVA  
A Partir de: 02/02/2023 Até27/02/2023  
Qtde Plantões: 13

Processo N.: SES-PRO-2023/10804

Nome: (304963/1) ERICA PATRICIA RIBEIRO DE MOURA  
Cargo/Função: (12038) NIVEL TECNICO ASSISTENCIAL  
Referência: 000 Carga Horária: 40H  
Un. Adm: (118710) UNID ESPECIAL DE CONTR MOVIMENTACAO DE PESSOAL  
A Partir de: 02/02/2023 Até28/02/2023  
Qtde Plantões: 14

Processo N.: SES-PRO-2023/10804

Nome: (300762/2) FATIMA APARECIDA FERNANDES DA CRUZ PENHA  
Cargo/Função: (12038) NIVEL TECNICO ASSISTENCIAL  
Referência: 000 Carga Horária: 40H  
Un. Adm: (118710) UNID ESPECIAL DE CONTR MOVIMENTACAO DE PESSOAL  
A Partir de: 02/02/2023 Até28/02/2023  
Qtde Plantões: 13

Processo N.: SES-PRO-2023/10754

Nome: (232475/3) FATIMA FERREIRA DA SILVA  
Cargo/Função: (12036) NIVEL SUPERIOR ASSISTENCIAL  
Referência: 000 Carga Horária: 40H  
Un. Adm: (195758) HOSP ESTADUAL LOUSITE FERREIRA DA SILVA  
A Partir de: 01/02/2023 Até27/02/2023  
Qtde Plantões: 14

Processo N.: SES-PRO-2023/10756

Nome: (299823/2) FERNANDA MONTEIRO DOS SANTOS OLIVEIRA  
Cargo/Função: (12036) NIVEL SUPERIOR ASSISTENCIAL  
Referência: 000 Carga Horária: 40H  
Un. Adm: (195758) HOSP ESTADUAL LOUSITE FERREIRA DA SILVA  
A Partir de: 02/02/2023 Até27/02/2023  
Qtde Plantões: 14

Processo N.: SES-PRO-2023/10829

Nome: (264073/3) FERNANDA NERIS PASSADORE  
Cargo/Função: (12036) NIVEL SUPERIOR ASSISTENCIAL  
Referência: 000 Carga Horária: 20H  
Un. Adm: (224260) HOSP ESTADUAL SANTA CASA  
A Partir de: 07/02/2023 Até26/02/2023  
Qtde Plantões: 9

Processo N.: SES-PRO-2023/10802

Nome: (125003/5) GLAUBER DE AMORIM CUNHA  
Cargo/Função: (12036) NIVEL SUPERIOR ASSISTENCIAL  
Referência: 000 Carga Horária: 40H  
Un. Adm: (118710) UNID ESPECIAL DE CONTR MOVIMENTACAO DE PESSOAL  
A Partir de: 01/02/2023 Até28/02/2023  
Qtde Plantões: 14

Processo N.: SES-PRO-2023/10829

Nome: (304762/1) GUILHERME BUOGO GATTAS  
Cargo/Função: (12036) NIVEL SUPERIOR ASSISTENCIAL  
Referência: 000 Carga Horária: 40H  
Un. Adm: (118710) UNID ESPECIAL DE CONTR MOVIMENTACAO DE PESSOAL  
A Partir de: 01/02/2023 Até28/02/2023  
Qtde Plantões: 14

Processo N.: SES-PRO-2023/10802

Nome: (303812/1) IZABEL APARECIDA DA SILVA  
Cargo/Função: (12036) NIVEL SUPERIOR ASSISTENCIAL  
Referência: 000 Carga Horária: 40H  
Un. Adm: (118710) UNID ESPECIAL DE CONTR MOVIMENTACAO DE PESSOAL  
A Partir de: 02/02/2023 Até16/02/2023  
Qtde Plantões: 8

Processo N.: SES-PRO-2023/10754

Nome: (299915/2) JANINY CALDAS DE SOUZA FUREGATTO  
Cargo/Função: (12036) NIVEL SUPERIOR ASSISTENCIAL  
Referência: 000 Carga Horária: 40H  
Un. Adm: (195758) HOSP ESTADUAL LOUSITE FERREIRA DA SILVA  
A Partir de: 01/02/2023 Até27/02/2023  
Qtde Plantões: 13

Processo N.: SES-PRO-2023/10804

Nome: (300927/2) JEISE DE MIRANDA SANTANA  
Cargo/Função: (12038) NIVEL TECNICO ASSISTENCIAL  
Referência: 000 Carga Horária: 40H  
Un. Adm: (118710) UNID ESPECIAL DE CONTR MOVIMENTACAO DE PESSOAL  
A Partir de: 02/02/2023 Até28/02/2023  
Qtde Plantões: 14

Processo N.: SES-PRO-2023/10749

Nome: (304407/1) JESSICA DE SOUSA VITAL ABREU  
Cargo/Função: (12036) NIVEL SUPERIOR ASSISTENCIAL  
Referência: 000 Carga Horária: 30H  
Un. Adm: (195758) HOSP ESTADUAL LOUSITE FERREIRA DA SILVA  
A Partir de: 02/02/2023 Até26/02/2023  
Qtde Plantões: 10

Processo N.: SES-PRO-2023/10804

Nome: (299784/2) JISLAINE BENEDITA DE FARIAS  
Cargo/Função: (12038) NIVEL TECNICO ASSISTENCIAL  
Referência: 000 Carga Horária: 40H  
Un. Adm: (118710) UNID ESPECIAL DE CONTR MOVIMENTACAO DE PESSOAL  
A Partir de: 02/02/2023 Até28/02/2023  
Qtde Plantões: 13

Processo N.: SES-PRO-2023/10754  
 Nome: (208833/21) JOAO BATISTA FIGUEIREDO DE ASSUNCAO  
 Cargo/Função: (12036) NIVEL SUPERIOR ASSISTENCIAL  
 Referência: 000 Carga Horária: 40H  
 Un. Adm: (195758) HOSP ESTADUAL LOUSITE FERREIRA DA SILVA  
 A Partir de: 02/02/2023 Até27/02/2023  
 Qtde Plantões: 14

Processo N.: SES-PRO-2023/10829  
 Nome: (313637/1) JOAO MARCOS ALE DA CONCEICAO  
 Cargo/Função: (12036) NIVEL SUPERIOR ASSISTENCIAL  
 Referência: 000 Carga Horária: 40H  
 Un. Adm: (118710) UNID ESPECIAL DE CONTR MOVIMENTACAO DE PESSOAL  
 A Partir de: 04/02/2023 Até28/02/2023  
 Qtde Plantões: 14

Processo N.: SES-PRO-2023/10802  
 Nome: (304444/1) JOQUEBEDE BELINO SOUZA  
 Cargo/Função: (12036) NIVEL SUPERIOR ASSISTENCIAL  
 Referência: 000 Carga Horária: 40H  
 Un. Adm: (118710) UNID ESPECIAL DE CONTR MOVIMENTACAO DE PESSOAL  
 A Partir de: 01/02/2023 Até27/02/2023  
 Qtde Plantões: 14

Processo N.: SES-PRO-2023/10746  
 Nome: (313236/1) JORDAN VENICIUS SILVA PANOZO  
 Cargo/Função: (12046) NIVEL FUNDAMENTAL ADMINISTRATIVO  
 Referência: 000 Carga Horária: 40H  
 Un. Adm: (195758) HOSP ESTADUAL LOUSITE FERREIRA DA SILVA  
 A Partir de: 02/02/2023 Até27/02/2023  
 Qtde Plantões: 12

Processo N.: SES-PRO-2023/10799  
 Nome: (299938/2) JOSE RIZZOTTO NETO  
 Cargo/Função: (12036) NIVEL SUPERIOR ASSISTENCIAL  
 Referência: 000 Carga Horária: 40H  
 Un. Adm: (118710) UNID ESPECIAL DE CONTR MOVIMENTACAO DE PESSOAL  
 A Partir de: 01/02/2023 Até27/02/2023  
 Qtde Plantões: 14

Processo N.: SES-PRO-2023/10749  
 Nome: (304663/1) JOSIANE CLEMENTE DE ALMEIDA  
 Cargo/Função: (12036) NIVEL SUPERIOR ASSISTENCIAL  
 Referência: 000 Carga Horária: 30H  
 Un. Adm: (195758) HOSP ESTADUAL LOUSITE FERREIRA DA SILVA  
 A Partir de: 02/02/2023 Até27/02/2023  
 Qtde Plantões: 9

Processo N.: SES-PRO-2023/10759  
 Nome: (300755/2) KAREN BRUNA NASCIMENTO PINTO  
 Cargo/Função: (12038) NIVEL TECNICO ASSISTENCIAL  
 Referência: 000 Carga Horária: 40H  
 Un. Adm: (195758) HOSP ESTADUAL LOUSITE FERREIRA DA SILVA  
 A Partir de: 01/02/2023 Até27/02/2023  
 Qtde Plantões: 13

Processo N.: SES-PRO-2023/10749  
 Nome: (304414/1) KARINA AZEVEDO CARVALHO ZUCCA  
 Cargo/Função: (12036) NIVEL SUPERIOR ASSISTENCIAL  
 Referência: 000 Carga Horária: 30H  
 Un. Adm: (195758) HOSP ESTADUAL LOUSITE FERREIRA DA SILVA  
 A Partir de: 01/02/2023 Até07/02/2023  
 Qtde Plantões: 10

Processo N.: SES-PRO-2023/10802  
 Nome: (313638/1) KARLA KARINE DA SILVA CARRIJO BENICIO  
 Cargo/Função: (12036) NIVEL SUPERIOR ASSISTENCIAL  
 Referência: 000 Carga Horária: 40H  
 Un. Adm: (118710) UNID ESPECIAL DE CONTR MOVIMENTACAO DE PESSOAL  
 A Partir de: 02/02/2023 Até28/02/2023  
 Qtde Plantões: 13

Processo N.: SES-PRO-2023/10754  
 Nome: (299828/2) KATYELLE PEREIRA PIMENTEL  
 Cargo/Função: (12036) NIVEL SUPERIOR ASSISTENCIAL  
 Referência: 000 Carga Horária: 40H  
 Un. Adm: (195758) HOSP ESTADUAL LOUSITE FERREIRA DA SILVA  
 A Partir de: 02/02/2023 Até27/02/2023  
 Qtde Plantões: 12

Processo N.: SES-PRO-2023/10754  
 Nome: (299712/3) KERLEN AJALA DE ALMEIDA  
 Cargo/Função: (12036) NIVEL SUPERIOR ASSISTENCIAL  
 Referência: 000 Carga Horária: 40H  
 Un. Adm: (195758) HOSP ESTADUAL LOUSITE FERREIRA DA SILVA  
 A Partir de: 02/02/2023 Até27/02/2023  
 Qtde Plantões: 14

Processo N.: SES-PRO-2023/10802  
 Nome: (305307/1) KESIA VALERIA DE MORAIS SANTANA FRANCA  
 Cargo/Função: (12036) NIVEL SUPERIOR ASSISTENCIAL  
 Referência: 000 Carga Horária: 40H  
 Un. Adm: (118710) UNID ESPECIAL DE CONTR MOVIMENTACAO DE PESSOAL  
 A Partir de: 02/02/2023 Até28/02/2023  
 Qtde Plantões: 14

Processo N.: SES-PRO-2023/10762  
 Nome: (301154/2) LETICIA PEREIRA DE SOUZA OLIVEIRA  
 Cargo/Função: (12036) NIVEL SUPERIOR ASSISTENCIAL  
 Referência: 000 Carga Horária: 30H  
 Un. Adm: (195758) HOSP ESTADUAL LOUSITE FERREIRA DA SILVA  
 A Partir de: 01/02/2023 Até28/02/2023  
 Qtde Plantões: 12

Processo N.: SES-PRO-2023/10754  
 Nome: (301163/2) LINDA INES ALMEIDA ROSA  
 Cargo/Função: (12036) NIVEL SUPERIOR ASSISTENCIAL  
 Referência: 000 Carga Horária: 40H  
 Un. Adm: (195758) HOSP ESTADUAL LOUSITE FERREIRA DA SILVA  
 A Partir de: 03/02/2023 Até27/02/2023  
 Qtde Plantões: 13

Processo N.: SES-PRO-2023/10802  
 Nome: (298738/3) LOZINETE SAMPAIO CRAVEIRO  
 Cargo/Função: (12036) NIVEL SUPERIOR ASSISTENCIAL  
 Referência: 000 Carga Horária: 40H  
 Un. Adm: (118710) UNID ESPECIAL DE CONTR MOVIMENTACAO DE PESSOAL  
 A Partir de: 02/02/2023 Até28/02/2023  
 Qtde Plantões: 14

Processo N.: SES-PRO-2023/10795  
 Nome: (299277/2) LUCIANO ALVES DA SILVA  
 Cargo/Função: (12046) NIVEL FUNDAMENTAL ADMINISTRATIVO  
 Referência: 000 Carga Horária: 40H  
 Un. Adm: (118710) UNID ESPECIAL DE CONTR MOVIMENTACAO DE PESSOAL  
 A Partir de: 01/02/2023 Até27/02/2023  
 Qtde Plantões: 14

Processo N.: SES-PRO-2023/10804  
 Nome: (300758/2) LUCIANO FERREIRA COSTA  
 Cargo/Função: (12038) NIVEL TECNICO ASSISTENCIAL  
 Referência: 000 Carga Horária: 40H  
 Un. Adm: (118710) UNID ESPECIAL DE CONTR MOVIMENTACAO DE PESSOAL  
 A Partir de: 01/02/2023 Até27/02/2023  
 Qtde Plantões: 13

Processo N.: SES-PRO-2023/10829  
 Nome: (300177/3) LUIS FERNANDO CORREA DE SOUZA AUGUSTO MARTINS  
 Cargo/Função: (12036) NIVEL SUPERIOR ASSISTENCIAL  
 Referência: 000 Carga Horária: 20H  
 Un. Adm: (118710) UNID ESPECIAL DE CONTR MOVIMENTACAO DE PESSOAL  
 A Partir de: 01/02/2023 Até26/02/2023  
 Qtde Plantões: 10

Processo N.: SES-PRO-2023/10804

Nome: (304761/1) MARIA ANTONIA ALVES GARCIA  
Cargo/Função: (12038) NIVEL TECNICO ASSISTENCIAL  
Referência: 000 Carga Horária: 40H  
Un. Adm: (118710) UNID ESPECIAL DE CONTR MOVIMENTACAO DE PESSOAL  
A Partir de: 02/02/2023 Até28/02/2023  
Qtde Plantões: 14

Processo N.: SES-PRO-2023/10829

Nome: (304771/1) MARIANNA ALVES ARAUJO  
Cargo/Função: (12036) NIVEL SUPERIOR ASSISTENCIAL  
Referência: 000 Carga Horária: 40H  
Un. Adm: (118710) UNID ESPECIAL DE CONTR MOVIMENTACAO DE PESSOAL  
A Partir de: 02/02/2023 Até25/02/2023  
Qtde Plantões: 14

Processo N.: SES-PRO-2023/10755

Nome: (301189/2) MICHELLE DA SILVA CLEMENTI PEREIRA  
Cargo/Função: (12036) NIVEL SUPERIOR ASSISTENCIAL  
Referência: 000 Carga Horária: 30H  
Un. Adm: (195758) HOSP ESTADUAL LOUSITE FERREIRA DA SILVA  
A Partir de: 02/02/2023 Até27/02/2023  
Qtde Plantões: 12

Processo N.: SES-PRO-2023/10759

Nome: (296821/3) MOURA REGIO JUNIOR  
Cargo/Função: (12038) NIVEL TECNICO ASSISTENCIAL  
Referência: 000 Carga Horária: 40H  
Un. Adm: (195758) HOSP ESTADUAL LOUSITE FERREIRA DA SILVA  
A Partir de: 01/02/2023 Até27/02/2023  
Qtde Plantões: 13

Processo N.: SES-PRO-2023/10758

Nome: (299424/3) NATHALIA LEITE OLIVEIRA ZEITOUN  
Cargo/Função: (12036) NIVEL SUPERIOR ASSISTENCIAL  
Referência: 000 Carga Horária: 40H  
Un. Adm: (195758) HOSP ESTADUAL LOUSITE FERREIRA DA SILVA  
A Partir de: 07/02/2023 Até21/02/2023  
Qtde Plantões: 2

Processo N.: SES-PRO-2023/10795

Nome: (299274/2) OSNNAN NUNES DA SILVA  
Cargo/Função: (12046) NIVEL FUNDAMENTAL ADMINISTRATIVO  
Referência: 000 Carga Horária: 40H  
Un. Adm: (118710) UNID ESPECIAL DE CONTR MOVIMENTACAO DE PESSOAL  
A Partir de: 02/02/2023 Até28/02/2023  
Qtde Plantões: 14

Processo N.: SES-PRO-2023/10754

Nome: (298754/3) PATRICIA DOS SANTOS AGUILERA  
Cargo/Função: (12036) NIVEL SUPERIOR ASSISTENCIAL  
Referência: 000 Carga Horária: 40H  
Un. Adm: (195758) HOSP ESTADUAL LOUSITE FERREIRA DA SILVA  
A Partir de: 02/02/2023 Até27/02/2023  
Qtde Plantões: 14

Processo N.: SES-PRO-2023/10829

Nome: (279988/5) PAULA FRANCIS GOMES VIANA RIBEIRO  
Cargo/Função: (12036) NIVEL SUPERIOR ASSISTENCIAL  
Referência: 000 Carga Horária: 20H  
Un. Adm: (118710) UNID ESPECIAL DE CONTR MOVIMENTACAO DE PESSOAL  
A Partir de: 03/02/2023 Até27/02/2023  
Qtde Plantões: 14

Processo N.: SES-PRO-2023/10756

Nome: (300068/2) POLIANE ROGERIA DE AMORIM LEMES  
Cargo/Função: (12036) NIVEL SUPERIOR ASSISTENCIAL  
Referência: 000 Carga Horária: 40H  
Un. Adm: (195758) HOSP ESTADUAL LOUSITE FERREIRA DA SILVA  
A Partir de: 02/02/2023 Até27/02/2023  
Qtde Plantões: 14

Processo N.: SES-PRO-2023/10756

Nome: (300912/2) RAPHAELLA COSTA FREITAS  
Cargo/Função: (12036) NIVEL SUPERIOR ASSISTENCIAL  
Referência: 000 Carga Horária: 40H  
Un. Adm: (195758) HOSP ESTADUAL LOUSITE FERREIRA DA SILVA  
A Partir de: 01/02/2023 Até27/02/2023  
Qtde Plantões: 14

Processo N.: SES-PRO-2023/10758

Nome: (300087/3) RARISSA BRITO DOURADO  
Cargo/Função: (12036) NIVEL SUPERIOR ASSISTENCIAL  
Referência: 000 Carga Horária: 40H  
Un. Adm: (195758) HOSP ESTADUAL LOUSITE FERREIRA DA SILVA  
A Partir de: 02/02/2023 Até24/02/2023  
Qtde Plantões: 7

Processo N.: SES-PRO-2023/10756

Nome: (299829/2) RICARDO SOUZA OLIVEIRA  
Cargo/Função: (12036) NIVEL SUPERIOR ASSISTENCIAL  
Referência: 000 Carga Horária: 40H  
Un. Adm: (195758) HOSP ESTADUAL LOUSITE FERREIRA DA SILVA  
A Partir de: 02/02/2023 Até27/02/2023  
Qtde Plantões: 14

Processo N.: SES-PRO-2023/10759

Nome: (299163/2) ROSILEIDE GONCALVES VIDAL  
Cargo/Função: (12038) NIVEL TECNICO ASSISTENCIAL  
Referência: 000 Carga Horária: 40H  
Un. Adm: (195758) HOSP ESTADUAL LOUSITE FERREIRA DA SILVA  
A Partir de: 20/02/2023 Até20/02/2023  
Qtde Plantões: 1

Processo N.: SES-PRO-2023/10802

Nome: (305405/1) SILVANA BENEDITA SANTANA  
Cargo/Função: (12036) NIVEL SUPERIOR ASSISTENCIAL  
Referência: 000 Carga Horária: 40H  
Un. Adm: (118710) UNID ESPECIAL DE CONTR MOVIMENTACAO DE PESSOAL  
A Partir de: 02/02/2023 Até28/02/2023  
Qtde Plantões: 14

Processo N.: SES-PRO-2023/10762

Nome: (272396/5) SILVANA NOGUEIRA DE ARAUJO  
Cargo/Função: (12036) NIVEL SUPERIOR ASSISTENCIAL  
Referência: 000 Carga Horária: 30H  
Un. Adm: (195758) HOSP ESTADUAL LOUSITE FERREIRA DA SILVA  
A Partir de: 01/02/2023 Até27/02/2023  
Qtde Plantões: 12

Processo N.: SES-PRO-2023/10759

Nome: (313560/1) STELA DA SILVA SANTOS  
Cargo/Função: (12038) NIVEL TECNICO ASSISTENCIAL  
Referência: 000 Carga Horária: 40H  
Un. Adm: (195758) HOSP ESTADUAL LOUSITE FERREIRA DA SILVA  
A Partir de: 02/02/2023 Até28/02/2023  
Qtde Plantões: 11

Processo N.: SES-PRO-2023/10802

Nome: (304960/1) SYBELLE CHRISTINA DELFINO  
Cargo/Função: (12036) NIVEL SUPERIOR ASSISTENCIAL  
Referência: 000 Carga Horária: 40H  
Un. Adm: (118710) UNID ESPECIAL DE CONTR MOVIMENTACAO DE PESSOAL  
A Partir de: 01/02/2023 Até27/02/2023  
Qtde Plantões: 13

Processo N.: SES-PRO-2023/10829

Nome: (299858/3) TABATHA PRISCILA GOMES FELIX  
Cargo/Função: (12036) NIVEL SUPERIOR ASSISTENCIAL  
Referência: 000 Carga Horária: 20H  
Un. Adm: (118710) UNID ESPECIAL DE CONTR MOVIMENTACAO DE PESSOAL  
A Partir de: 01/02/2023 Até15/02/2023  
Qtde Plantões: 13

Processo N.: SES-PRO-2023/10829  
 Nome: (306890/1) TARCISIO REDES XAVIER  
 Cargo/Função: (12036) NIVEL SUPERIOR ASSISTENCIAL  
 Referência: 000 Carga Horária: 20H  
 Un. Adm: (118710) UNID ESPECIAL DE CONTR MOVIMENTACAO  
 DE PESSOAL  
 A Partir de: 01/02/2023 Até26/02/2023  
 Qtde Plantões: 14

Processo N.: SES-PRO-2023/10804  
 Nome: (304755/1) THAIANY TAVARES DIAS  
 Cargo/Função: (12036) NIVEL TECNICO ASSISTENCIAL  
 Referência: 000 Carga Horária: 40H  
 Un. Adm: (118710) UNID ESPECIAL DE CONTR MOVIMENTACAO  
 DE PESSOAL  
 A Partir de: 02/02/2023 Até28/02/2023  
 Qtde Plantões: 13

Processo N.: SES-PRO-2023/10758  
 Nome: (299425/2) THALITA DOS ANJOS PACHECO  
 Cargo/Função: (12036) NIVEL SUPERIOR ASSISTENCIAL  
 Referência: 000 Carga Horária: 40H  
 Un. Adm: (195758) HOSP ESTADUAL LOUSITE FERREIRA DA  
 SILVA  
 A Partir de: 05/02/2023 Até27/02/2023  
 Qtde Plantões: 6

Processo N.: SES-PRO-2023/10829  
 Nome: (299472/2) THIAGO AUGUSTO SANTOS SARAGIOTTO  
 Cargo/Função: (12036) NIVEL SUPERIOR ASSISTENCIAL  
 Referência: 000 Carga Horária: 20H  
 Un. Adm: (118710) UNID ESPECIAL DE CONTR MOVIMENTACAO  
 DE PESSOAL  
 A Partir de: 01/02/2023 Até26/02/2023  
 Qtde Plantões: 14

Processo N.: SES-PRO-2023/10829  
 Nome: (304099/2) THIAGO RIBEIRO NUNES DOMINGUES  
 Cargo/Função: (12036) NIVEL SUPERIOR ASSISTENCIAL  
 Referência: 000 Carga Horária: 40H  
 Un. Adm: (118710) UNID ESPECIAL DE CONTR MOVIMENTACAO  
 DE PESSOAL  
 A Partir de: 01/02/2023 Até27/02/2023  
 Qtde Plantões: 11

Processo N.: SES-PRO-2023/10802  
 Nome: (302858/1) VANESSA BURGARELLI DE PINHO TENORIO  
 Cargo/Função: (12036) NIVEL SUPERIOR ASSISTENCIAL  
 Referência: 000 Carga Horária: 40H  
 Un. Adm: (118710) UNID ESPECIAL DE CONTR MOVIMENTACAO  
 DE PESSOAL  
 A Partir de: 01/02/2023 Até27/02/2023  
 Qtde Plantões: 13

Processo N.: SES-PRO-2023/10804  
 Nome: (300886/2) VANESSA FARIAS DOS SANTOS BATISTA  
 Cargo/Função: (12038) NIVEL TECNICO ASSISTENCIAL  
 Referência: 000 Carga Horária: 40H  
 Un. Adm: (118710) UNID ESPECIAL DE CONTR MOVIMENTACAO  
 DE PESSOAL  
 A Partir de: 01/02/2023 Até27/02/2023  
 Qtde Plantões: 14

Processo N.: SES-PRO-2023/10758  
 Nome: (300390/2) VANESSA TALITA DA SILVA  
 Cargo/Função: (12036) NIVEL SUPERIOR ASSISTENCIAL  
 Referência: 000 Carga Horária: 40H  
 Un. Adm: (195758) HOSP ESTADUAL LOUSITE FERREIRA DA  
 SILVA  
 A Partir de: 03/02/2023 Até25/02/2023  
 Qtde Plantões: 5

Processo N.: SES-PRO-2023/10829  
 Nome: (314614/1) WILLIAM LOPES DANTAS DA SILVA  
 Cargo/Função: (12036) NIVEL SUPERIOR ASSISTENCIAL  
 Referência: 000 Carga Horária: 40H  
 Un. Adm: (118710) UNID ESPECIAL DE CONTR MOVIMENTACAO  
 DE PESSOAL  
 A Partir de: 01/02/2023 Até21/02/2023  
 Qtde Plantões: 14

PUBLICADA, REGISTRADA, CUMPRADA-SE.

Cuiabá-MT, 06 de Março de 2023.  
 Gilberto Gomes de Figueiredo  
 Secretário de Estado de Saúde

PORTARIA/SES/00083/2023

DE: 07/03/2023

O(A) Secretário de Estado de Saúde no uso de suas atribuições que lhes são conferidas por lei,

Resolve: CONCEDER

Evento: Regime de Plantão SUS LC nº441/2011

Processo N.: SES-PRO-2023/02962  
 Nome: (55623/2) ADALGISA EDNA MIRANDA  
 Cargo/Função: (4946) PROFIS TEC NIV MEDIO SERV SAUDE SUS  
 Referência: D-009 Carga Horária: 40H  
 Un. Adm: (195715) HOSP REGIONAL DE COLIDER  
 A Partir de: 02/12/2022 Até30/12/2022  
 Qtde Plantões: 9

Processo N.: SES-PRO-2023/04752  
 Nome: (43676/2) ADAO DE LIMA  
 Cargo/Função: (4989) PROFIS APOIO SERV SAUDE SUS  
 Referência: D-010 Carga Horária: 40H  
 Un. Adm: (195715) HOSP REGIONAL DE COLIDER  
 A Partir de: 02/12/2022 Até30/12/2022  
 Qtde Plantões: 13

Processo N.: SES-PRO-2023/04764  
 Nome: (281296/5) ADENILZA DOS SANTOS SILVA  
 Cargo/Função: (12038) NIVEL TECNICO ASSISTENCIAL  
 Referência: 000 Carga Horária: 40H  
 Un. Adm: (195715) HOSP REGIONAL DE COLIDER  
 A Partir de: 02/12/2022 Até29/12/2022  
 Qtde Plantões: 13

Processo N.: SES-PRO-2023/06113  
 Nome: (282249/3) ADIR LAUTON PESSOA  
 Cargo/Função: (12050) NIVEL FUNDAMENTAL  
 Referência: 000 Carga Horária: 40H  
 Un. Adm: (195731) HOSP REGIONAL DE ALTA FLORESTA  
 ALBERT SABIN  
 A Partir de: 03/01/2023 Até31/01/2023  
 Qtde Plantões: 14

Processo N.: SES-PRO-2023/05890  
 Nome: (280548/4) ADRIANA CRISTINA DA SILVA CUSTODIO  
 Cargo/Função: (12038) NIVEL TECNICO ASSISTENCIAL  
 Referência: 000 Carga Horária: 40H  
 Un. Adm: (195707) HOSP REGIONAL DOUTOR ANTONIO CARLOS  
 SOUTO FONTES  
 A Partir de: 02/11/2022 Até30/11/2022  
 Qtde Plantões: 13

Processo N.: SES-PRO-2023/04764  
 Nome: (275077/5) ADRIANA REGINA LUCCHETTI  
 Cargo/Função: (12038) NIVEL TECNICO ASSISTENCIAL  
 Referência: 000 Carga Horária: 40H  
 Un. Adm: (195715) HOSP REGIONAL DE COLIDER  
 A Partir de: 02/12/2022 Até30/12/2022  
 Qtde Plantões: 14

Processo N.: SES-PRO-2023/04764  
 Nome: (281523/4) ALEXANDRINA APARECIDA DE OLIVEIRA SILVA  
 Cargo/Função: (12038) NIVEL TECNICO ASSISTENCIAL  
 Referência: 000 Carga Horária: 40H  
 Un. Adm: (195715) HOSP REGIONAL DE COLIDER  
 A Partir de: 02/12/2022 Até30/12/2022  
 Qtde Plantões: 14

Processo N.: SES-PRO-2023/04764  
 Nome: (219979/6) ALEXANDRO RIBEIRO DA SILVA  
 Cargo/Função: (12038) NIVEL TECNICO ASSISTENCIAL  
 Referência: 000 Carga Horária: 40H  
 Un. Adm: (195715) HOSP REGIONAL DE COLIDER  
 A Partir de: 02/12/2022 Até30/12/2022  
 Qtde Plantões: 14

Processo N.: SES-PRO-2022/60168  
 Nome: (289239/4) ALINE SUELLEN LOPES SALOMAO  
 Cargo/Função: (12036) NIVEL SUPERIOR ASSISTENCIAL  
 Referência: 000 Carga Horária: 40H  
 Un. Adm: (195715) HOSP REGIONAL DE COLIDER  
 A Partir de: 02/11/2022 Até30/11/2022  
 Qtde Plantões: 13

Processo N.: SES-PRO-2023/05967

Nome: (289239/4) ALINE SUELLEN LOPES SALOMAO  
Cargo/Função: (12036) NIVEL SUPERIOR ASSISTENCIAL  
Referência: 000 Carga Horária: 40H  
Un. Adm: (195715) HOSP REGIONAL DE COLIDER  
A Partir de: 02/12/2022 Até30/12/2022  
Qtde Plantões: 12

Processo N.: SES-PRO-2023/06506

Nome: (320591/1) ALYNE MICHELLE DOS SANTOS CONCEICAO  
Cargo/Função: (12036) NIVEL SUPERIOR ASSISTENCIAL  
Referência: 000 Carga Horária: 30H  
Un. Adm: (195731) HOSP REGIONAL DE ALTA FLORESTA  
ALBERT SABIN  
A Partir de: 05/01/2023 Até30/01/2023  
Qtde Plantões: 10

Processo N.: SES-PRO-2023/06506

Nome: (296595/3) ANA PAULA DE ALMEIDA  
Cargo/Função: (12036) NIVEL SUPERIOR ASSISTENCIAL  
Referência: 000 Carga Horária: 30H  
Un. Adm: (195731) HOSP REGIONAL DE ALTA FLORESTA  
ALBERT SABIN  
A Partir de: 26/01/2023 Até26/01/2023  
Qtde Plantões: 1

Processo N.: SES-PRO-2023/04764

Nome: (295660/3) ANA PAULA FERREIRA LIMA  
Cargo/Função: (12038) NIVEL TECNICO ASSISTENCIAL  
Referência: 000 Carga Horária: 40H  
Un. Adm: (195715) HOSP REGIONAL DE COLIDER  
A Partir de: 01/12/2022 Até31/12/2022  
Qtde Plantões: 14

Processo N.: SES-PRO-2023/04764

Nome: (281459/4) ANA PAULA THOMAZ DE AQUINO FRARE  
Cargo/Função: (12038) NIVEL TECNICO ASSISTENCIAL  
Referência: 000 Carga Horária: 40H  
Un. Adm: (195715) HOSP REGIONAL DE COLIDER  
A Partir de: 01/12/2022 Até31/12/2022  
Qtde Plantões: 14

Processo N.: SES-PRO-2023/04764

Nome: (281490/4) ANDREIA ALVES SAMPAIO  
Cargo/Função: (12038) NIVEL TECNICO ASSISTENCIAL  
Referência: 000 Carga Horária: 40H  
Un. Adm: (195715) HOSP REGIONAL DE COLIDER  
A Partir de: 01/12/2022 Até29/12/2022  
Qtde Plantões: 14

Processo N.: SES-PRO-2023/00671

Nome: (319308/1) ANDREIA PEREIRA MENESES  
Cargo/Função: (12040) NIVEL AUXILIAR ASSISTENCIAL  
Referência: 000 Carga Horária: 40H  
Un. Adm: (195731) HOSP REGIONAL DE ALTA FLORESTA  
ALBERT SABIN  
A Partir de: 02/12/2022 Até29/12/2022  
Qtde Plantões: 14

Processo N.: SES-PRO-2023/04764

Nome: (281823/4) ANDREIA RENATA GODOY DE OLIVEIRA  
Cargo/Função: (12038) NIVEL TECNICO ASSISTENCIAL  
Referência: 000 Carga Horária: 40H  
Un. Adm: (195715) HOSP REGIONAL DE COLIDER  
A Partir de: 01/12/2022 Até31/12/2022  
Qtde Plantões: 13

Processo N.: SES-PRO-2023/06991

Nome: (320965/1) ANDREZA FERREIRA DE PAULA  
Cargo/Função: (12036) NIVEL SUPERIOR ASSISTENCIAL  
Referência: 000 Carga Horária: 40H  
Un. Adm: (195707) HOSP REGIONAL DOUTOR ANTONIO CARLOS SOUTO FONTES  
A Partir de: 01/01/2023 Até31/01/2023  
Qtde Plantões: 13

Processo N.: SES-PRO-2023/05885

Nome: (281238/4) ANDRIA APARECIDA FLORENCIO  
Cargo/Função: (12038) NIVEL TECNICO ASSISTENCIAL  
Referência: 000 Carga Horária: 40H  
Un. Adm: (195707) HOSP REGIONAL DOUTOR ANTONIO CARLOS SOUTO FONTES  
A Partir de: 02/10/2022 Até28/10/2022  
Qtde Plantões: 13

Processo N.: SES-PRO-2023/05890

Nome: (281238/4) ANDRIA APARECIDA FLORENCIO  
Cargo/Função: (12038) NIVEL TECNICO ASSISTENCIAL  
Referência: 000 Carga Horária: 40H  
Un. Adm: (195707) HOSP REGIONAL DOUTOR ANTONIO CARLOS SOUTO FONTES  
A Partir de: 01/11/2022 Até29/11/2022  
Qtde Plantões: 13

Processo N.: SES-PRO-2022/43679

Nome: (315609/1) ANILTON ALVES DE SOUZA  
Cargo/Função: (12046) NIVEL FUNDAMENTAL ADMINISTRATIVO  
Referência: 000 Carga Horária: 40H  
Un. Adm: (195707) HOSP REGIONAL DOUTOR ANTONIO CARLOS SOUTO FONTES  
A Partir de: 01/06/2022 Até29/06/2022  
Qtde Plantões: 14

Processo N.: SES-PRO-2023/02960

Nome: (43671/3) ANTONIA BARBOSA  
Cargo/Função: (4989) PROFIS APOIO SERV SAUDE SUS  
Referência: D-009 Carga Horária: 40H  
Un. Adm: (195715) HOSP REGIONAL DE COLIDER  
A Partir de: 01/12/2022 Até29/12/2022  
Qtde Plantões: 13

Processo N.: SES-PRO-2023/05693

Nome: (111659/1) ANTONIO LUIZ BOTELHO DA SILVA  
Cargo/Função: (4946) PROFIS TEC NIV MEDIO SERV SAUDE SUS  
Referência: D-007 Carga Horária: 40H  
Un. Adm: (197254) COORD DA UNIDADE III  
A Partir de: 01/12/2022 Até13/12/2022  
Qtde Plantões: 5

Processo N.: SES-PRO-2023/04764

Nome: (281484/4) APARECIDA SILVA DOS SANTOS  
Cargo/Função: (12038) NIVEL TECNICO ASSISTENCIAL  
Referência: 000 Carga Horária: 40H  
Un. Adm: (195715) HOSP REGIONAL DE COLIDER  
A Partir de: 02/12/2022 Até30/12/2022  
Qtde Plantões: 14

Processo N.: SES-PRO-2023/04764

Nome: (296735/3) APARECIDO FERNANDO BALIEIRO  
Cargo/Função: (12038) NIVEL TECNICO ASSISTENCIAL  
Referência: 000 Carga Horária: 40H  
Un. Adm: (195715) HOSP REGIONAL DE COLIDER  
A Partir de: 01/12/2022 Até29/12/2022  
Qtde Plantões: 14

Processo N.: SES-PRO-2023/06087

Nome: (300289/2) BASILIO RODRIGUES LEITE  
Cargo/Função: (12038) NIVEL TECNICO ASSISTENCIAL  
Referência: 000 Carga Horária: 40H  
Un. Adm: (195707) HOSP REGIONAL DOUTOR ANTONIO CARLOS SOUTO FONTES  
A Partir de: 06/11/2022 Até30/11/2022  
Qtde Plantões: 11

Processo N.: SES-PRO-2022/60168

Nome: (294739/3) BENEDITA ANDRE KASBURG  
Cargo/Função: (12036) NIVEL SUPERIOR ASSISTENCIAL  
Referência: 000 Carga Horária: 40H  
Un. Adm: (195715) HOSP REGIONAL DE COLIDER  
A Partir de: 03/11/2022 Até29/11/2022  
Qtde Plantões: 14

Processo N.: SES-PRO-2023/05967

Nome: (294739/3) BENEDITA ANDRE KASBURG  
Cargo/Função: (12036) NIVEL SUPERIOR ASSISTENCIAL  
Referência: 000 Carga Horária: 40H  
Un. Adm: (195715) HOSP REGIONAL DE COLIDER  
A Partir de: 01/12/2022 Até31/12/2022  
Qtde Plantões: 14

Processo N.: SES-PRO-2023/06979

Nome: (315805/1) BENEDITA SALETE DE OLIVEIRA SANTOS  
Cargo/Função: (12040) NIVEL AUXILIAR ASSISTENCIAL  
Referência: 000 Carga Horária: 40H  
Un. Adm: (195707) HOSP REGIONAL DOUTOR ANTONIO CARLOS SOUTO FONTES  
A Partir de: 02/01/2023 Até28/01/2023  
Qtde Plantões: 13



Processo N.: SES-PRO-2023/05967

Nome: (295675/3) BRUNA CARLA RODEIRO FERRAZ  
Cargo/Função: (12036) NIVEL SUPERIOR ASSISTENCIAL  
Referência: 000 Carga Horária: 40H  
Un. Adm: (195715) HOSP REGIONAL DE COLIDER  
A Partir de: 02/12/2022 Até30/12/2022  
Qtde Plantões: 14

Processo N.: SES-PRO-2023/03717

Nome: (281326/3) BRUNA FERNANDA ALIBERTI  
Cargo/Função: (12038) NIVEL TECNICO ASSISTENCIAL  
Referência: 000 Carga Horária: 40H  
Un. Adm: (195715) HOSP REGIONAL DE COLIDER  
A Partir de: 01/12/2022 Até25/12/2022  
Qtde Plantões: 8

Processo N.: SES-PRO-2023/06979

Nome: (294490/2) CARINA AMADEUS DA SILVA  
Cargo/Função: (12040) NIVEL AUXILIAR ASSISTENCIAL  
Referência: 000 Carga Horária: 40H  
Un. Adm: (195707) HOSP REGIONAL DOUTOR ANTONIO CARLOS SOUTO FONTES  
A Partir de: 03/01/2023 Até27/01/2023  
Qtde Plantões: 13

Processo N.: SES-PRO-2022/60168

Nome: (295674/3) CARINA APARECIDA BARRETO  
Cargo/Função: (12036) NIVEL SUPERIOR ASSISTENCIAL  
Referência: 000 Carga Horária: 40H  
Un. Adm: (195715) HOSP REGIONAL DE COLIDER  
A Partir de: 03/11/2022 Até29/11/2022  
Qtde Plantões: 14

Processo N.: SES-PRO-2023/05967

Nome: (295674/3) CARINA APARECIDA BARRETO  
Cargo/Função: (12036) NIVEL SUPERIOR ASSISTENCIAL  
Referência: 000 Carga Horária: 40H  
Un. Adm: (195715) HOSP REGIONAL DE COLIDER  
A Partir de: 01/12/2022 Até31/12/2022  
Qtde Plantões: 13

Processo N.: SES-PRO-2023/06365

Nome: (321630/1) CARINE ZUNTO LUCCA  
Cargo/Função: (12036) NIVEL SUPERIOR ASSISTENCIAL  
Referência: 000 Carga Horária: 40H  
Un. Adm: (195731) HOSP REGIONAL DE ALTA FLORESTA ALBERT SABIN  
A Partir de: 01/01/2023 Até31/01/2023  
Qtde Plantões: 14

Processo N.: SES-PRO-2023/06344

Nome: (90515/1) CARLOS EDUARDO RIBEIRO DE MELLO  
Cargo/Função: (4946) PROFIS TEC NIV MEDIO SERV SAUDE SUS  
Referência: D-008 Carga Horária: 40H  
Un. Adm: (136751) GER DE PROD ESTOQUE E DISTRIB DE HEMOCOMPONENTES  
A Partir de: 02/01/2023 Até31/01/2023  
Qtde Plantões: 14

Processo N.: SES-PRO-2023/04752

Nome: (43682/1) CARLOS ROBERTO BALIEIRO  
Cargo/Função: (4989) PROFIS APOIO SERV SAUDE SUS  
Referência: A-010 Carga Horária: 40H  
Un. Adm: (195715) HOSP REGIONAL DE COLIDER  
A Partir de: 02/12/2022 Até28/12/2022  
Qtde Plantões: 13

Processo N.: SES-PRO-2023/04764

Nome: (289334/4) CICERA BATISTA DE LIMA DA HORA  
Cargo/Função: (12038) NIVEL TECNICO ASSISTENCIAL  
Referência: 000 Carga Horária: 40H  
Un. Adm: (195715) HOSP REGIONAL DE COLIDER  
A Partir de: 02/12/2022 Até30/12/2022  
Qtde Plantões: 14

Processo N.: SES-PRO-2023/06119

Nome: (281404/3) CLAUDEMIR TEMPONI  
Cargo/Função: (12044) NIVEL MEDIO ADMINISTRATIVO  
Referência: 000 Carga Horária: 40H  
Un. Adm: (195731) HOSP REGIONAL DE ALTA FLORESTA ALBERT SABIN  
A Partir de: 02/01/2023 Até26/01/2023  
Qtde Plantões: 14

Processo N.: SES-PRO-2022/60168

Nome: (294744/2) CLAUDINEIA MARIANO DE SOUZA  
Cargo/Função: (12036) NIVEL SUPERIOR ASSISTENCIAL  
Referência: 000 Carga Horária: 40H  
Un. Adm: (195715) HOSP REGIONAL DE COLIDER  
A Partir de: 01/11/2022 Até29/11/2022  
Qtde Plantões: 12

Processo N.: SES-PRO-2023/05967

Nome: (294744/2) CLAUDINEIA MARIANO DE SOUZA  
Cargo/Função: (12036) NIVEL SUPERIOR ASSISTENCIAL  
Referência: 000 Carga Horária: 40H  
Un. Adm: (195715) HOSP REGIONAL DE COLIDER  
A Partir de: 01/12/2022 Até29/12/2022  
Qtde Plantões: 14

Processo N.: SES-PRO-2023/04764

Nome: (281477/5) CLAUDINEIA SILVA MORAIS ASTRISSI  
Cargo/Função: (12038) NIVEL TECNICO ASSISTENCIAL  
Referência: 000 Carga Horária: 40H  
Un. Adm: (195715) HOSP REGIONAL DE COLIDER  
A Partir de: 01/12/2022 Até31/12/2022  
Qtde Plantões: 14

Processo N.: SES-PRO-2023/03212

Nome: (43678/3) CLAUDIO CESAR LOPES DA SILVA  
Cargo/Função: (4946) PROFIS TEC NIV MEDIO SERV SAUDE SUS  
Referência: D-011 Carga Horária: 40H  
Un. Adm: (195715) HOSP REGIONAL DE COLIDER  
A Partir de: 01/12/2022 Até29/12/2022  
Qtde Plantões: 14

Processo N.: SES-PRO-2023/06087

Nome: (315727/1) CLAUDIO DE LIMA CAMPOS  
Cargo/Função: (12038) NIVEL TECNICO ASSISTENCIAL  
Referência: 000 Carga Horária: 40H  
Un. Adm: (195707) HOSP REGIONAL DOUTOR ANTONIO CARLOS SOUTO FONTES  
A Partir de: 02/11/2022 Até30/11/2022  
Qtde Plantões: 13

Processo N.: SES-PRO-2023/04764

Nome: (281450/4) CLEONICE FIDELIS FERREIRA  
Cargo/Função: (12038) NIVEL TECNICO ASSISTENCIAL  
Referência: 000 Carga Horária: 40H  
Un. Adm: (195715) HOSP REGIONAL DE COLIDER  
A Partir de: 01/12/2022 Até29/12/2022  
Qtde Plantões: 14

Processo N.: SES-PRO-2023/04764

Nome: (122733/64) CLEONICE PEREIRA DA SILVA  
Cargo/Função: (12038) NIVEL TECNICO ASSISTENCIAL  
Referência: 000 Carga Horária: 40H  
Un. Adm: (195715) HOSP REGIONAL DE COLIDER  
A Partir de: 02/12/2022 Até28/12/2022  
Qtde Plantões: 14

Processo N.: SES-PRO-2023/04764

Nome: (280243/5) CLERIA DA SILVA  
Cargo/Função: (12038) NIVEL TECNICO ASSISTENCIAL  
Referência: 000 Carga Horária: 40H  
Un. Adm: (195715) HOSP REGIONAL DE COLIDER  
A Partir de: 02/12/2022 Até30/12/2022  
Qtde Plantões: 14

Processo N.: SES-PRO-2023/08050

Nome: (280470/4) CLEUZA TRINDADE  
Cargo/Função: (12038) NIVEL TECNICO ASSISTENCIAL  
Referência: 000 Carga Horária: 40H  
Un. Adm: (195707) HOSP REGIONAL DOUTOR ANTONIO CARLOS SOUTO FONTES  
A Partir de: 02/07/2022 Até29/07/2022  
Qtde Plantões: 14

Processo N.: SES-PRO-2023/04752

Nome: (43684/2) CLOVIS JOSE ALVES  
Cargo/Função: (4989) PROFIS APOIO SERV SAUDE SUS  
Referência: D-010 Carga Horária: 40H  
Un. Adm: (195715) HOSP REGIONAL DE COLIDER  
A Partir de: 02/12/2022 Até30/12/2022  
Qtde Plantões: 13

Processo N.: SES-PRO-2023/04764

Nome: (295170/3) CREIDE FRANCISCA RAMOS  
Cargo/Função: (12038) NIVEL TECNICO ASSISTENCIAL  
Referência: 000 Carga Horária: 40H  
Un. Adm: (195715) HOSP REGIONAL DE COLIDER  
A Partir de: 02/12/2022 Até30/12/2022  
Qtde Plantões: 14

Processo N.: SES-PRO-2023/06119

Nome: (289457/3) CRISTIANE TEIXEIRA DO NASCIMENTO ROCHA  
Cargo/Função: (12044) NIVEL MEDIO ADMINISTRATIVO  
Referência: 000 Carga Horária: 40H  
Un. Adm: (195731) HOSP REGIONAL DE ALTA FLORESTA  
ALBERT SABIN  
A Partir de: 02/01/2023 Até30/01/2023  
Qtde Plantões: 14

Processo N.: SES-PRO-2023/06344

Nome: (237553/2) DAIANE PINHEIRO  
Cargo/Função: (12038) NIVEL TECNICO ASSISTENCIAL  
Referência: 000 Carga Horária: 40H  
Un. Adm: (136751) GER DE PROD ESTOQUE E DISTRIB DE  
HEMOCOMPONENTES  
A Partir de: 02/01/2023 Até30/01/2023  
Qtde Plantões: 14

Processo N.: SES-PRO-2023/06506

Nome: (299432/2) DANIELA PEREIRA DE LEMOS ARAUJO  
Cargo/Função: (12036) NIVEL SUPERIOR ASSISTENCIAL  
Referência: 000 Carga Horária: 30H  
Un. Adm: (195731) HOSP REGIONAL DE ALTA FLORESTA  
ALBERT SABIN  
A Partir de: 03/01/2023 Até30/01/2023  
Qtde Plantões: 9

Processo N.: SES-PRO-2023/06979

Nome: (315806/1) DANIELE DAS GRACAS GOMES ESPINOSA  
Cargo/Função: (12040) NIVEL AUXILIAR ASSISTENCIAL  
Referência: 000 Carga Horária: 40H  
Un. Adm: (195707) HOSP REGIONAL DOUTOR ANTONIO CARLOS  
SOUTO FONTES  
A Partir de: 03/01/2023 Até31/01/2023  
Qtde Plantões: 13

Processo N.: SES-PRO-2023/05879

Nome: (304114/2) DAYANE GOMES DOS SANTOS VICENSSOTTI  
Cargo/Função: (12036) NIVEL SUPERIOR ASSISTENCIAL  
Referência: 000 Carga Horária: 40H  
Un. Adm: (195707) HOSP REGIONAL DOUTOR ANTONIO CARLOS  
SOUTO FONTES  
A Partir de: 04/11/2022 Até30/11/2022  
Qtde Plantões: 14

Processo N.: SES-PRO-2023/05881

Nome: (304114/2) DAYANE GOMES DOS SANTOS VICENSSOTTI  
Cargo/Função: (12036) NIVEL SUPERIOR ASSISTENCIAL  
Referência: 000 Carga Horária: 40H  
Un. Adm: (195707) HOSP REGIONAL DOUTOR ANTONIO CARLOS  
SOUTO FONTES  
A Partir de: 02/12/2022 Até30/12/2022  
Qtde Plantões: 13

Processo N.: SES-PRO-2022/60168

Nome: (294740/3) DEBORA NAIANE FRANCA DE SOUZA  
Cargo/Função: (12036) NIVEL SUPERIOR ASSISTENCIAL  
Referência: 000 Carga Horária: 40H  
Un. Adm: (195715) HOSP REGIONAL DE COLIDER  
A Partir de: 01/11/2022 Até29/11/2022  
Qtde Plantões: 14

Processo N.: SES-PRO-2023/05967

Nome: (294740/3) DEBORA NAIANE FRANCA DE SOUZA  
Cargo/Função: (12036) NIVEL SUPERIOR ASSISTENCIAL  
Referência: 000 Carga Horária: 40H  
Un. Adm: (195715) HOSP REGIONAL DE COLIDER  
A Partir de: 01/12/2022 Até31/12/2022  
Qtde Plantões: 14

Processo N.: SES-PRO-2023/01491

Nome: (283893/3) DENILSON JOSE DA SILVA  
Cargo/Função: (12046) NIVEL FUNDAMENTAL ADMINISTRATIVO  
Referência: 000 Carga Horária: 40H  
Un. Adm: (195758) HOSP ESTADUAL LOUSITE FERREIRA DA  
SILVA  
A Partir de: 02/12/2022 Até30/12/2022  
Qtde Plantões: 14

Processo N.: SES-PRO-2023/01353

Nome: (115532/2) DENISE SANT ANNA DE CARVALHO  
Cargo/Função: (4912) PROFIS TEC NIV SUPERIOR SERV SAUDE  
SUS  
Referência: D-006 Carga Horária: 40H  
Un. Adm: (195707) HOSP REGIONAL DOUTOR ANTONIO CARLOS  
SOUTO FONTES  
A Partir de: 01/12/2022 Até31/12/2022  
Qtde Plantões: 13

Processo N.: SES-PRO-2023/06627

Nome: (295703/2) DEVAIR DA SILVA  
Cargo/Função: (12050) NIVEL FUNDAMENTAL  
Referência: 000 Carga Horária: 40H  
Un. Adm: (118710) UNID ESPECIAL DE CONTR MOVIMENTACAO  
DE PESSOAL  
A Partir de: 02/01/2023 Até29/01/2023  
Qtde Plantões: 14

Processo N.: SES-PRO-2023/04764

Nome: (281514/5) DIEGO ALVES ALMONDES  
Cargo/Função: (12038) NIVEL TECNICO ASSISTENCIAL  
Referência: 000 Carga Horária: 40H  
Un. Adm: (195715) HOSP REGIONAL DE COLIDER  
A Partir de: 02/12/2022 Até30/12/2022  
Qtde Plantões: 10

Processo N.: SES-PRO-2023/03717

Nome: (281352/3) DIEGO GOMES DE SOUZA  
Cargo/Função: (12038) NIVEL TECNICO ASSISTENCIAL  
Referência: 000 Carga Horária: 24H  
Un. Adm: (195715) HOSP REGIONAL DE COLIDER  
A Partir de: 01/12/2022 Até26/12/2022  
Qtde Plantões: 8

Processo N.: SES-PRO-2023/05956

Nome: (294761/2) DIOGO CARDOSO DA SILVA  
Cargo/Função: (12042) NIVEL SUPERIOR ADMINISTRATIVO  
Referência: 000 Carga Horária: 40H  
Un. Adm: (195715) HOSP REGIONAL DE COLIDER  
A Partir de: 02/12/2022 Até29/12/2022  
Qtde Plantões: 12

Processo N.: SES-PRO-2023/04764

Nome: (304131/2) DIRCE ROQUE DA SILVA  
Cargo/Função: (12038) NIVEL TECNICO ASSISTENCIAL  
Referência: 000 Carga Horária: 40H  
Un. Adm: (195715) HOSP REGIONAL DE COLIDER  
A Partir de: 01/12/2022 Até31/12/2022  
Qtde Plantões: 13

Processo N.: SES-PRO-2023/04764

Nome: (294718/3) DORCELI ALVES BATISTA AMARO  
Cargo/Função: (12038) NIVEL TECNICO ASSISTENCIAL  
Referência: 000 Carga Horária: 40H  
Un. Adm: (195715) HOSP REGIONAL DE COLIDER  
A Partir de: 02/12/2022 Até30/12/2022  
Qtde Plantões: 14

Processo N.: SES-PRO-2023/06506

Nome: (319314/1) DOUGLAS ANTONIO GARCIA DE MATOS  
Cargo/Função: (12036) NIVEL SUPERIOR ASSISTENCIAL  
Referência: 000 Carga Horária: 30H  
Un. Adm: (195731) HOSP REGIONAL DE ALTA FLORESTA  
ALBERT SABIN  
A Partir de: 01/01/2023 Até30/01/2023  
Qtde Plantões: 10

Processo N.: SES-PRO-2022/60168

Nome: (281830/5) DULCE JULIA RIBEIRO  
Cargo/Função: (12036) NIVEL SUPERIOR ASSISTENCIAL  
Referência: 000 Carga Horária: 40H  
Un. Adm: (195715) HOSP REGIONAL DE COLIDER  
A Partir de: 01/11/2022 Até29/11/2022  
Qtde Plantões: 14

Processo N.: SES-PRO-2023/05967

Nome: (281830/5) DULCE JULIA RIBEIRO  
Cargo/Função: (12036) NIVEL SUPERIOR ASSISTENCIAL  
Referência: 000 Carga Horária: 40H  
Un. Adm: (195715) HOSP REGIONAL DE COLIDER  
A Partir de: 01/12/2022 Até29/12/2022  
Qtde Plantões: 14

Processo N.: SES-PRO-2023/06344

Nome: (319508/1) EDER FERREIRA BARBOSA  
Cargo/Função: (12038) NIVEL TECNICO ASSISTENCIAL  
Referência: 000 Carga Horária: 40H  
Un. Adm: (136751) GER DE PROD ESTOQUE E DISTRIB DE  
HEMOCOMPONENTES  
A Partir de: 02/01/2023 Até31/01/2023  
Qtde Plantões: 14

Processo N.: SES-PRO-2023/06119

Nome: (322272/1) EDILENE PAIVA DA SILVA  
Cargo/Função: (12044) NIVEL MEDIO ADMINISTRATIVO  
Referência: 000 Carga Horária: 40H  
Un. Adm: (195731) HOSP REGIONAL DE ALTA FLORESTA  
ALBERT SABIN  
A Partir de: 01/01/2023 Até31/01/2023  
Qtde Plantões: 14

Processo N.: SES-PRO-2023/06344

Nome: (94442/1) EDIR FERREIRA DE ALMEIDA NEPONOCENO  
Cargo/Função: (4946) PROFIS TEC NIV MEDIO SERV SAUDE SUS  
Referência: D-008 Carga Horária: 40H  
Un. Adm: (136751) GER DE PROD ESTOQUE E DISTRIB DE  
HEMOCOMPONENTES  
A Partir de: 02/01/2023 Até28/01/2023  
Qtde Plantões: 14

Processo N.: SES-PRO-2023/05885

Nome: (280792/4) EDIVANE NUNES DE SOUZA  
Cargo/Função: (12038) NIVEL TECNICO ASSISTENCIAL  
Referência: 000 Carga Horária: 40H  
Un. Adm: (195707) HOSP REGIONAL DOUTOR ANTONIO CARLOS  
SOUTO FONTES  
A Partir de: 02/10/2022 Até31/10/2022  
Qtde Plantões: 13

Processo N.: SES-PRO-2023/05890

Nome: (280792/4) EDIVANE NUNES DE SOUZA  
Cargo/Função: (12038) NIVEL TECNICO ASSISTENCIAL  
Referência: 000 Carga Horária: 40H  
Un. Adm: (195707) HOSP REGIONAL DOUTOR ANTONIO CARLOS  
SOUTO FONTES  
A Partir de: 02/11/2022 Até30/11/2022  
Qtde Plantões: 13

Processo N.: SES-PRO-2023/02960

Nome: (43696/2) EDNA APARECIDA DA SILVA  
Cargo/Função: (4989) PROFIS APOIO SERV SAUDE SUS  
Referência: D-010 Carga Horária: 40H  
Un. Adm: (195715) HOSP REGIONAL DE COLIDER  
A Partir de: 02/12/2022 Até30/12/2022  
Qtde Plantões: 13

Processo N.: SES-PRO-2022/43679

Nome: (315706/1) EDSON ALVES DE ALMEIDA  
Cargo/Função: (12046) NIVEL FUNDAMENTAL ADMINISTRATIVO  
Referência: 000 Carga Horária: 40H  
Un. Adm: (195707) HOSP REGIONAL DOUTOR ANTONIO CARLOS  
SOUTO FONTES  
A Partir de: 01/06/2022 Até29/06/2022  
Qtde Plantões: 13

Processo N.: SES-PRO-2023/02962

Nome: (86432/13) EDSON CASADEI  
Cargo/Função: (4946) PROFIS TEC NIV MEDIO SERV SAUDE SUS  
Referência: D-008 Carga Horária: 40H  
Un. Adm: (195715) HOSP REGIONAL DE COLIDER  
A Partir de: 01/12/2022 Até31/12/2022  
Qtde Plantões: 14

Processo N.: SES-PRO-2023/06081

Nome: (309152/3) EDUARDO ALVES DA SILVA  
Cargo/Função: (12036) NIVEL SUPERIOR ASSISTENCIAL  
Referência: 000 Carga Horária: 40H  
Un. Adm: (195707) HOSP REGIONAL DOUTOR ANTONIO CARLOS  
SOUTO FONTES  
A Partir de: 02/11/2022 Até30/11/2022  
Qtde Plantões: 13

Processo N.: SES-PRO-2023/03717

Nome: (305663/1) EDUARDO GODOY CARFI  
Cargo/Função: (12038) NIVEL TECNICO ASSISTENCIAL  
Referência: 000 Carga Horária: 24H  
Un. Adm: (195715) HOSP REGIONAL DE COLIDER  
A Partir de: 03/12/2022 Até22/12/2022  
Qtde Plantões: 8

Processo N.: SES-PRO-2022/60168

Nome: (120586/6) ELENICE APARECIDA DA SILVA  
Cargo/Função: (12036) NIVEL SUPERIOR ASSISTENCIAL  
Referência: 000 Carga Horária: 40H  
Un. Adm: (195715) HOSP REGIONAL DE COLIDER  
A Partir de: 01/11/2022 Até30/11/2022  
Qtde Plantões: 14

Processo N.: SES-PRO-2023/05967

Nome: (120586/6) ELENICE APARECIDA DA SILVA  
Cargo/Função: (12036) NIVEL SUPERIOR ASSISTENCIAL  
Referência: 000 Carga Horária: 40H  
Un. Adm: (195715) HOSP REGIONAL DE COLIDER  
A Partir de: 02/12/2022 Até30/12/2022  
Qtde Plantões: 14

Processo N.: SES-PRO-2023/05890

Nome: (282065/5) ELINEIA FERREIRA DE OLIVEIRA  
Cargo/Função: (12038) NIVEL TECNICO ASSISTENCIAL  
Referência: 000 Carga Horária: 40H  
Un. Adm: (195707) HOSP REGIONAL DOUTOR ANTONIO CARLOS  
SOUTO FONTES  
A Partir de: 01/11/2022 Até28/11/2022  
Qtde Plantões: 13

Processo N.: SES-PRO-2023/03717

Nome: (294753/2) ELIWELTON MACHADO SILVA  
Cargo/Função: (12038) NIVEL TECNICO ASSISTENCIAL  
Referência: 000 Carga Horária: 24H  
Un. Adm: (195715) HOSP REGIONAL DE COLIDER  
A Partir de: 02/12/2022 Até20/12/2022  
Qtde Plantões: 8

Processo N.: SES-PRO-2023/01353

Nome: (30784/5) ELIZABETH APARECIDA PELLINI GUIZELIN  
Cargo/Função: (4912) PROFIS TEC NIV SUPERIOR SERV SAUDE  
SUS  
Referência: D-008 Carga Horária: 40H  
Un. Adm: (195707) HOSP REGIONAL DOUTOR ANTONIO CARLOS  
SOUTO FONTES  
A Partir de: 02/12/2022 Até17/12/2022  
Qtde Plantões: 8

Processo N.: SES-PRO-2022/60168

Nome: (289238/4) ELIZANGELA ANDREIA DE SOUZA  
Cargo/Função: (12036) NIVEL SUPERIOR ASSISTENCIAL  
Referência: 000 Carga Horária: 40H  
Un. Adm: (195715) HOSP REGIONAL DE COLIDER  
A Partir de: 02/11/2022 Até30/11/2022  
Qtde Plantões: 14

Processo N.: SES-PRO-2023/05967

Nome: (289238/4) ELIZANGELA ANDREIA DE SOUZA  
Cargo/Função: (12036) NIVEL SUPERIOR ASSISTENCIAL  
Referência: 000 Carga Horária: 40H  
Un. Adm: (195715) HOSP REGIONAL DE COLIDER  
A Partir de: 06/12/2022 Até30/12/2022  
Qtde Plantões: 14

Processo N.: SES-PRO-2022/60168

Nome: (280232/2) ELIZANGELA COSTA FAGUNDES DOS SANTOS  
Cargo/Função: (12036) NIVEL SUPERIOR ASSISTENCIAL  
Referência: 000 Carga Horária: 40H  
Un. Adm: (195715) HOSP REGIONAL DE COLIDER  
A Partir de: 01/11/2022 Até29/11/2022  
Qtde Plantões: 14

Processo N.: SES-PRO-2023/05967

Nome: (280232/2) ELIZANGELA COSTA FAGUNDES DOS SANTOS  
Cargo/Função: (12036) NIVEL SUPERIOR ASSISTENCIAL  
Referência: 000 Carga Horária: 40H  
Un. Adm: (195715) HOSP REGIONAL DE COLIDER  
A Partir de: 01/12/2022 Até31/12/2022  
Qtde Plantões: 14

Processo N.: SES-PRO-2023/07025

Nome: (297093/2) ELTON GONCALVES BAZAN  
Cargo/Função: (12046) NIVEL FUNDAMENTAL ADMINISTRATIVO  
Referência: 000 Carga Horária: 40H  
Un. Adm: (195707) HOSP REGIONAL DOUTOR ANTONIO CARLOS SOUTO FONTES  
A Partir de: 01/01/2023 Até31/01/2023  
Qtde Plantões: 14

Processo N.: SES-PRO-2023/04752

Nome: (43699/2) EMIDIO BENICIO DE SOUZA  
Cargo/Função: (4989) PROFIS APOIO SERV SAUDE SUS  
Referência: D-010 Carga Horária: 40H  
Un. Adm: (195715) HOSP REGIONAL DE COLIDER  
A Partir de: 01/12/2022 Até29/12/2022  
Qtde Plantões: 12

Processo N.: SES-PRO-2023/02962

Nome: (84083/2) ERIC ANDRE MANGOLIM  
Cargo/Função: (4946) PROFIS TEC NIV MEDIO SERV SAUDE SUS  
Referência: D-007 Carga Horária: 40H  
Un. Adm: (195715) HOSP REGIONAL DE COLIDER  
A Partir de: 01/12/2022 Até31/12/2022  
Qtde Plantões: 14

Processo N.: SES-PRO-2022/60168

Nome: (281478/2) EULA PRISCILA ALVES DOS SANTOS  
Cargo/Função: (12036) NIVEL SUPERIOR ASSISTENCIAL  
Referência: 000 Carga Horária: 40H  
Un. Adm: (195715) HOSP REGIONAL DE COLIDER  
A Partir de: 02/11/2022 Até30/11/2022  
Qtde Plantões: 14

Processo N.: SES-PRO-2023/05967

Nome: (281478/2) EULA PRISCILA ALVES DOS SANTOS  
Cargo/Função: (12036) NIVEL SUPERIOR ASSISTENCIAL  
Referência: 000 Carga Horária: 40H  
Un. Adm: (195715) HOSP REGIONAL DE COLIDER  
A Partir de: 02/12/2022 Até30/12/2022  
Qtde Plantões: 9

Processo N.: SES-PRO-2023/06506

Nome: (299785/3) EUZIANE FERREIRA DA SILVA  
Cargo/Função: (12036) NIVEL SUPERIOR ASSISTENCIAL  
Referência: 000 Carga Horária: 30H  
Un. Adm: (195731) HOSP REGIONAL DE ALTA FLORESTA ALBERT SABIN  
A Partir de: 01/01/2023 Até16/01/2023  
Qtde Plantões: 10

Processo N.: SES-PRO-2023/05885

Nome: (280910/4) EVANIA ARNALDA DA SILVA  
Cargo/Função: (12038) NIVEL TECNICO ASSISTENCIAL  
Referência: 000 Carga Horária: 40H  
Un. Adm: (195707) HOSP REGIONAL DOUTOR ANTONIO CARLOS SOUTO FONTES  
A Partir de: 01/10/2022 Até31/10/2022  
Qtde Plantões: 14

Processo N.: SES-PRO-2023/05890

Nome: (280910/4) EVANIA ARNALDA DA SILVA  
Cargo/Função: (12038) NIVEL TECNICO ASSISTENCIAL  
Referência: 000 Carga Horária: 40H  
Un. Adm: (195707) HOSP REGIONAL DOUTOR ANTONIO CARLOS SOUTO FONTES  
A Partir de: 02/11/2022 Até30/11/2022  
Qtde Plantões: 12

Processo N.: SES-PRO-2023/06627

Nome: (308318/1) EVANILZA BENEDITA DE ALMEIDA  
Cargo/Função: (12050) NIVEL FUNDAMENTAL  
Referência: 000 Carga Horária: 40H  
Un. Adm: (118710) UNID ESPECIAL DE CONTR MOVIMENTACAO DE PESSOAL  
A Partir de: 02/01/2023 Até28/01/2023  
Qtde Plantões: 12

Processo N.: SES-PRO-2023/02962

Nome: (115407/1) FABIANA CLAUDIA MACIEL MARTINS  
Cargo/Função: (4946) PROFIS TEC NIV MEDIO SERV SAUDE SUS  
Referência: D-006 Carga Horária: 40H  
Un. Adm: (195715) HOSP REGIONAL DE COLIDER  
A Partir de: 02/12/2022 Até30/12/2022  
Qtde Plantões: 13

Processo N.: SES-PRO-2023/07025

Nome: (297094/3) FABIANA DE OLIVEIRA DA FONSECA  
Cargo/Função: (12046) NIVEL FUNDAMENTAL ADMINISTRATIVO  
Referência: 000 Carga Horária: 40H  
Un. Adm: (195707) HOSP REGIONAL DOUTOR ANTONIO CARLOS SOUTO FONTES  
A Partir de: 02/01/2023 Até26/01/2023  
Qtde Plantões: 12

Processo N.: SES-PRO-2023/03717

Nome: (294755/2) FERNANDO VUOLLO  
Cargo/Função: (12038) NIVEL TECNICO ASSISTENCIAL  
Referência: 000 Carga Horária: 24H  
Un. Adm: (195715) HOSP REGIONAL DE COLIDER  
A Partir de: 02/12/2022 Até31/12/2022  
Qtde Plantões: 8

Processo N.: SES-PRO-2023/06991

Nome: (301076/2) FRANCIANE SILVA LOPES  
Cargo/Função: (12036) NIVEL SUPERIOR ASSISTENCIAL  
Referência: 000 Carga Horária: 40H  
Un. Adm: (195707) HOSP REGIONAL DOUTOR ANTONIO CARLOS SOUTO FONTES  
A Partir de: 02/01/2023 Até30/01/2023  
Qtde Plantões: 13

Processo N.: SES-PRO-2023/07036

Nome: (280420/3) FRANCISCO DE MAGALHAES ARTIAGA  
Cargo/Função: (12050) NIVEL FUNDAMENTAL  
Referência: 000 Carga Horária: 40H  
Un. Adm: (195707) HOSP REGIONAL DOUTOR ANTONIO CARLOS SOUTO FONTES  
A Partir de: 01/01/2023 Até31/01/2023  
Qtde Plantões: 12

Processo N.: SES-PRO-2023/06344

Nome: (95527/1) GILDOMAR AL CERIO MAIERON  
Cargo/Função: (4946) PROFIS TEC NIV MEDIO SERV SAUDE SUS  
Referência: D-008 Carga Horária: 30H  
Un. Adm: (136751) GER DE PROD ESTOQUE E DISTRIB DE HEMOCOMPONENTES  
A Partir de: 01/01/2023 Até16/01/2023  
Qtde Plantões: 10

Processo N.: SES-PRO-2023/06344

Nome: (317208/1) GILVANIA SILVA OLIVEIRA CAMPOS  
Cargo/Função: (12038) NIVEL TECNICO ASSISTENCIAL  
Referência: 000 Carga Horária: 40H  
Un. Adm: (136751) GER DE PROD ESTOQUE E DISTRIB DE HEMOCOMPONENTES  
A Partir de: 02/01/2023 Até31/01/2023  
Qtde Plantões: 13

Processo N.: SES-PRO-2023/06506

Nome: (300187/5) GIOVANNA LEITE CERON  
Cargo/Função: (12036) NIVEL SUPERIOR ASSISTENCIAL  
Referência: 000 Carga Horária: 30H  
Un. Adm: (195731) HOSP REGIONAL DE ALTA FLORESTA ALBERT SABIN  
A Partir de: 02/01/2023 Até31/01/2023  
Qtde Plantões: 10

Processo N.: SES-PRO-2023/03717

Nome: (305664/1) GISELLE CAROLINA MONTE MOR  
Cargo/Função: (12038) NIVEL TECNICO ASSISTENCIAL  
Referência: 000 Carga Horária: 24H  
Un. Adm: (195715) HOSP REGIONAL DE COLIDER  
A Partir de: 14/12/2022 Até31/12/2022  
Qtde Plantões: 8

Processo N.: SES-PRO-2023/06979

Nome: (315807/1) GLEYCI KELLY SOARES FERREIRA  
Cargo/Função: (12040) NIVEL AUXILIAR ASSISTENCIAL  
Referência: 000 Carga Horária: 40H  
Un. Adm: (195707) HOSP REGIONAL DOUTOR ANTONIO CARLOS SOUTO FONTES  
A Partir de: 02/01/2023 Até26/01/2023  
Qtde Plantões: 14

Processo N.: SES-PRO-2023/06087

Nome: (315820/1) HELISON MARCONDES PEREIRA  
Cargo/Função: (12038) NIVEL TECNICO ASSISTENCIAL  
Referência: 000 Carga Horária: 40H  
Un. Adm: (195707) HOSP REGIONAL DOUTOR ANTONIO CARLOS SOUTO FONTES  
A Partir de: 02/11/2022 Até30/11/2022  
Qtde Plantões: 13

Processo N.: SES-PRO-2023/06087

Nome: (315746/2) IDILMARA DE OLIVEIRA CAMPOS  
Cargo/Função: (12038) NIVEL TECNICO ASSISTENCIAL  
Referência: 000 Carga Horária: 40H  
Un. Adm: (195707) HOSP REGIONAL DOUTOR ANTONIO CARLOS SOUTO FONTES  
A Partir de: 01/11/2022 Até25/11/2022  
Qtde Plantões: 12

Processo N.: SES-PRO-2023/00673

Nome: (263864/5) IGOR OLIVEIRA GOMES DA SILVA  
Cargo/Função: (12044) NIVEL MEDIO ADMINISTRATIVO  
Referência: 000 Carga Horária: 40H  
Un. Adm: (195731) HOSP REGIONAL DE ALTA FLORESTA ALBERT SABIN  
A Partir de: 02/12/2022 Até28/12/2022  
Qtde Plantões: 14

Processo N.: SES-PRO-2023/06090

Nome: (263864/5) IGOR OLIVEIRA GOMES DA SILVA  
Cargo/Função: (12044) NIVEL MEDIO ADMINISTRATIVO  
Referência: 000 Carga Horária: 40H  
Un. Adm: (195731) HOSP REGIONAL DE ALTA FLORESTA ALBERT SABIN  
A Partir de: 03/01/2023 Até31/01/2023  
Qtde Plantões: 14

Processo N.: SES-PRO-2023/06344

Nome: (120478/1) IRACEMA DIAS VIEIRA  
Cargo/Função: (4946) PROFIS TEC NIV MEDIO SERV SAUDE SUS  
Referência: D-006 Carga Horária: 40H  
Un. Adm: (136751) GER DE PROD ESTOQUE E DISTRIB DE HEMOCOMPONENTES  
A Partir de: 01/01/2023 Até16/01/2023  
Qtde Plantões: 10

Processo N.: SES-PRO-2023/02960

Nome: (95188/1) IRENE GONCALVES PEREIRA  
Cargo/Função: (4989) PROFIS APOIO SERV SAUDE SUS  
Referência: D-008 Carga Horária: 40H  
Un. Adm: (195715) HOSP REGIONAL DE COLIDER  
A Partir de: 02/12/2022 Até30/12/2022  
Qtde Plantões: 13

Processo N.: SES-PRO-2023/01353

Nome: (214/2) ISABEL MARIA DA VEIGA  
Cargo/Função: (4912) PROFIS TEC NIV SUPERIOR SERV SAUDE SUS  
Referência: D-012 Carga Horária: 40H  
Un. Adm: (195707) HOSP REGIONAL DOUTOR ANTONIO CARLOS SOUTO FONTES  
A Partir de: 02/12/2022 Até28/12/2022  
Qtde Plantões: 13

Processo N.: SES-PRO-2023/02960

Nome: (86162/1) ISOLDA MARIA DE LIMA  
Cargo/Função: (4989) PROFIS APOIO SERV SAUDE SUS  
Referência: D-008 Carga Horária: 40H  
Un. Adm: (195715) HOSP REGIONAL DE COLIDER  
A Partir de: 02/12/2022 Até30/12/2022  
Qtde Plantões: 13

Processo N.: SES-PRO-2023/02960

Nome: (43706/3) IVANETE PAES DE SIQUEIRA BIZIO  
Cargo/Função: (4989) PROFIS APOIO SERV SAUDE SUS  
Referência: D-009 Carga Horária: 40H  
Un. Adm: (195715) HOSP REGIONAL DE COLIDER  
A Partir de: 01/12/2022 Até31/12/2022  
Qtde Plantões: 14

Processo N.: SES-PRO-2023/02962

Nome: (116412/1) IVANI FLORA DA SILVA  
Cargo/Função: (4946) PROFIS TEC NIV MEDIO SERV SAUDE SUS  
Referência: D-007 Carga Horária: 40H  
Un. Adm: (195715) HOSP REGIONAL DE COLIDER  
A Partir de: 01/12/2022 Até15/12/2022  
Qtde Plantões: 7

Processo N.: SES-PRO-2023/02962

Nome: (113086/1) IVO MOZER JUNIOR  
Cargo/Função: (4946) PROFIS TEC NIV MEDIO SERV SAUDE SUS  
Referência: D-007 Carga Horária: 40H  
Un. Adm: (195715) HOSP REGIONAL DE COLIDER  
A Partir de: 02/12/2022 Até30/12/2022  
Qtde Plantões: 13

Processo N.: SES-PRO-2023/04762

Nome: (114211/8) JAIME PEREIRA LIMA  
Cargo/Função: (12038) NIVEL TECNICO ASSISTENCIAL  
Referência: 000 Carga Horária: 40H  
Un. Adm: (195715) HOSP REGIONAL DE COLIDER  
A Partir de: 01/12/2022 Até29/12/2022  
Qtde Plantões: 14

Processo N.: SES-PRO-2022/60168

Nome: (299563/2) JAMILLA STER GUIMARAES SILVEIRA  
Cargo/Função: (12036) NIVEL SUPERIOR ASSISTENCIAL  
Referência: 000 Carga Horária: 40H  
Un. Adm: (195715) HOSP REGIONAL DE COLIDER  
A Partir de: 02/11/2022 Até30/11/2022  
Qtde Plantões: 14

Processo N.: SES-PRO-2023/05967

Nome: (299563/2) JAMILLA STER GUIMARAES SILVEIRA  
Cargo/Função: (12036) NIVEL SUPERIOR ASSISTENCIAL  
Referência: 000 Carga Horária: 40H  
Un. Adm: (195715) HOSP REGIONAL DE COLIDER  
A Partir de: 02/12/2022 Até30/12/2022  
Qtde Plantões: 14

Processo N.: SES-PRO-2023/04762

Nome: (307572/2) JANAINA DE SOUZA FERRAZ  
Cargo/Função: (12038) NIVEL TECNICO ASSISTENCIAL  
Referência: 000 Carga Horária: 40H  
Un. Adm: (195715) HOSP REGIONAL DE COLIDER  
A Partir de: 01/12/2022 Até29/12/2022  
Qtde Plantões: 14

Processo N.: SES-PRO-2023/04762

Nome: (320404/1) JANAINA FABRICIA DUARTE  
Cargo/Função: (12038) NIVEL TECNICO ASSISTENCIAL  
Referência: 000 Carga Horária: 40H  
Un. Adm: (195715) HOSP REGIONAL DE COLIDER  
A Partir de: 02/12/2022 Até30/12/2022  
Qtde Plantões: 13

Processo N.: SES-PRO-2023/05879

Nome: (267643/6) JANAINA EVELLIN ALVES CORREA  
Cargo/Função: (12036) NIVEL SUPERIOR ASSISTENCIAL  
Referência: 000 Carga Horária: 40H  
Un. Adm: (195707) HOSP REGIONAL DOUTOR ANTONIO CARLOS SOUTO FONTES  
A Partir de: 01/11/2022 Até29/11/2022  
Qtde Plantões: 12

Processo N.: SES-PRO-2023/05881

Nome: (267643/6) JANAINA EVELLIN ALVES CORREA  
Cargo/Função: (12036) NIVEL SUPERIOR ASSISTENCIAL  
Referência: 000 Carga Horária: 40H  
Un. Adm: (195707) HOSP REGIONAL DOUTOR ANTONIO CARLOS SOUTO FONTES  
A Partir de: 01/12/2022 Até29/12/2022  
Qtde Plantões: 14

Processo N.: SES-PRO-2023/05887

Nome: (267643/6) JANAINA EVELLIN ALVES CORREA  
Cargo/Função: (12036) NIVEL SUPERIOR ASSISTENCIAL  
Referência: 000 Carga Horária: 40H  
Un. Adm: (195707) HOSP REGIONAL DOUTOR ANTONIO CARLOS SOUTO FONTES  
A Partir de: 02/10/2022 Até30/10/2022  
Qtde Plantões: 14

Processo N.: SES-PRO-2022/60168

Nome: (295676/3) JANEIA LUCIA DE SOUZA BARBOZA  
Cargo/Função: (12036) NIVEL SUPERIOR ASSISTENCIAL  
Referência: 000 Carga Horária: 40H  
Un. Adm: (195715) HOSP REGIONAL DE COLIDER  
A Partir de: 01/11/2022 Até09/11/2022  
Qtde Plantões: 5

Processo N.: SES-PRO-2023/05967

Nome: (295676/3) JANEIA LUCIA DE SOUZA BARBOZA  
Cargo/Função: (12036) NIVEL SUPERIOR ASSISTENCIAL  
Referência: 000 Carga Horária: 40H  
Un. Adm: (195715) HOSP REGIONAL DE COLIDER  
A Partir de: 01/12/2022 Até31/12/2022  
Qtde Plantões: 14

Processo N.: SES-PRO-2023/04762

Nome: (281512/4) JAQUELINE DEL SANT ROMEIRO RAMOS  
Cargo/Função: (12038) NIVEL TECNICO ASSISTENCIAL  
Referência: 000 Carga Horária: 40H  
Un. Adm: (195715) HOSP REGIONAL DE COLIDER  
A Partir de: 01/12/2022 Até27/12/2022  
Qtde Plantões: 14

Processo N.: SES-PRO-2023/04762

Nome: (289337/5) JEAN MOREIRA BORRET  
Cargo/Função: (12038) NIVEL TECNICO ASSISTENCIAL  
Referência: 000 Carga Horária: 40H  
Un. Adm: (195715) HOSP REGIONAL DE COLIDER  
A Partir de: 02/12/2022 Até30/12/2022  
Qtde Plantões: 11

Processo N.: SES-PRO-2023/06113

Nome: (315102/1) JEFERSON ALESSANDRO DE FREITAS DOS SANTOS

Cargo/Função: (12050) NIVEL FUNDAMENTAL  
Referência: 000 Carga Horária: 40H  
Un. Adm: (195731) HOSP REGIONAL DE ALTA FLORESTA

ALBERT SABIN

A Partir de: 02/01/2023 Até30/01/2023  
Qtde Plantões: 14

Processo N.: SES-PRO-2023/03717

Nome: (281334/2) JENILSON PAES DA SILVA  
Cargo/Função: (12038) NIVEL TECNICO ASSISTENCIAL  
Referência: 000 Carga Horária: 24H  
Un. Adm: (195715) HOSP REGIONAL DE COLIDER  
A Partir de: 01/12/2022 Até30/12/2022  
Qtde Plantões: 8

Processo N.: SES-PRO-2022/60168

Nome: (281474/4) JESSICA BARBOSA TEIXEIRA  
Cargo/Função: (12036) NIVEL SUPERIOR ASSISTENCIAL  
Referência: 000 Carga Horária: 40H  
Un. Adm: (195715) HOSP REGIONAL DE COLIDER  
A Partir de: 01/11/2022 Até29/11/2022  
Qtde Plantões: 12

Processo N.: SES-PRO-2023/05967

Nome: (281474/4) JESSICA BARBOSA TEIXEIRA  
Cargo/Função: (12036) NIVEL SUPERIOR ASSISTENCIAL  
Referência: 000 Carga Horária: 40H  
Un. Adm: (195715) HOSP REGIONAL DE COLIDER  
A Partir de: 01/12/2022 Até29/12/2022  
Qtde Plantões: 13

Processo N.: SES-PRO-2023/04762

Nome: (281436/7) JESSICA PARRON ALMONDES  
Cargo/Função: (12038) NIVEL TECNICO ASSISTENCIAL  
Referência: 000 Carga Horária: 40H  
Un. Adm: (195715) HOSP REGIONAL DE COLIDER  
A Partir de: 03/12/2022 Até31/12/2022  
Qtde Plantões: 13

Processo N.: SES-PRO-2023/03717

Nome: (281260/3) JICELIO RODRIGUES  
Cargo/Função: (12038) NIVEL TECNICO ASSISTENCIAL  
Referência: 000 Carga Horária: 24H  
Un. Adm: (195715) HOSP REGIONAL DE COLIDER  
A Partir de: 05/12/2022 Até29/12/2022  
Qtde Plantões: 8

Processo N.: SES-PRO-2023/02962

Nome: (71489/11) JOANA BARBOSA ROCHA ALCARA  
Cargo/Função: (4946) PROFIS TEC NIV MEDIO SERV SAUDE SUS  
Referência: D-007 Carga Horária: 40H  
Un. Adm: (195715) HOSP REGIONAL DE COLIDER  
A Partir de: 02/12/2022 Até31/12/2022  
Qtde Plantões: 10

Processo N.: SES-PRO-2023/06991

Nome: (268572/6) JOANE RAMOS VIANA DE CASTRO  
Cargo/Função: (12036) NIVEL SUPERIOR ASSISTENCIAL  
Referência: 000 Carga Horária: 40H  
Un. Adm: (195707) HOSP REGIONAL DOUTOR ANTONIO CARLOS SOUTO FONTES  
A Partir de: 03/01/2023 Até31/01/2023  
Qtde Plantões: 13

Processo N.: SES-PRO-2023/04762

Nome: (128044/10) JOAO MARQUES NASCIMENTO  
Cargo/Função: (12038) NIVEL TECNICO ASSISTENCIAL  
Referência: 000 Carga Horária: 40H  
Un. Adm: (195715) HOSP REGIONAL DE COLIDER  
A Partir de: 01/12/2022 Até31/12/2022  
Qtde Plantões: 12

Processo N.: SES-PRO-2023/04762

Nome: (281770/4) JOAO PAULO DA SILVA  
Cargo/Função: (12038) NIVEL TECNICO ASSISTENCIAL  
Referência: 000 Carga Horária: 40H  
Un. Adm: (195715) HOSP REGIONAL DE COLIDER  
A Partir de: 02/12/2022 Até30/12/2022  
Qtde Plantões: 14

Processo N.: SES-PRO-2023/04762

Nome: (125344/4) JOAQUINA DE OLIVEIRA LEITE  
Cargo/Função: (12038) NIVEL TECNICO ASSISTENCIAL  
Referência: 000 Carga Horária: 40H  
Un. Adm: (195715) HOSP REGIONAL DE COLIDER  
A Partir de: 01/12/2022 Até31/12/2022  
Qtde Plantões: 12

Processo N.: SES-PRO-2023/07110

Nome: (315675/1) JOCELINO FONTES GAIVA  
Cargo/Função: (12040) NIVEL AUXILIAR ASSISTENCIAL  
Referência: 000 Carga Horária: 40H  
Un. Adm: (195707) HOSP REGIONAL DOUTOR ANTONIO CARLOS SOUTO FONTES  
A Partir de: 02/01/2023 Até31/01/2023  
Qtde Plantões: 13

Processo N.: SES-PRO-2023/06365

Nome: (296111/3) JOEL LOUBACK  
Cargo/Função: (12036) NIVEL SUPERIOR ASSISTENCIAL  
Referência: 000 Carga Horária: 40H  
Un. Adm: (195731) HOSP REGIONAL DE ALTA FLORESTA  
ALBERT SABIN  
A Partir de: 02/01/2023 Até30/01/2023  
Qtde Plantões: 14

Processo N.: SES-PRO-2023/03212

Nome: (106798/1) JONES ROBSON PEREIRA DA CUNHA  
Cargo/Função: (4946) PROFIS TEC NIV MEDIO SERV SAUDE SUS  
Referência: D-007 Carga Horária: 40H  
Un. Adm: (195715) HOSP REGIONAL DE COLIDER  
A Partir de: 02/12/2022 Até26/12/2022  
Qtde Plantões: 11

Processo N.: SES-PRO-2023/06979

Nome: (208877/8) JONNY SOARES DA SILVA  
Cargo/Função: (12040) NIVEL AUXILIAR ASSISTENCIAL  
Referência: 000 Carga Horária: 40H  
Un. Adm: (195707) HOSP REGIONAL DOUTOR ANTONIO CARLOS SOUTO FONTES  
A Partir de: 01/01/2023 Até27/01/2023  
Qtde Plantões: 14

Processo N.: SES-PRO-2023/06113

Nome: (281403/3) JOSE DOMINGOS RODRIGUES DO NASCIMENTO  
Cargo/Função: (12050) NIVEL FUNDAMENTAL  
Referência: 000 Carga Horária: 40H  
Un. Adm: (195731) HOSP REGIONAL DE ALTA FLORESTA  
ALBERT SABIN  
A Partir de: 02/01/2023 Até30/01/2023  
Qtde Plantões: 14

Processo N.: SES-PRO-2023/04752

Nome: (90069/1) JOSE ROBERTO DE SOUZA FERRAZ  
Cargo/Função: (4989) PROFIS APOIO SERV SAUDE SUS  
Referência: D-008 Carga Horária: 40H  
Un. Adm: (195715) HOSP REGIONAL DE COLIDER  
A Partir de: 01/12/2022 Até29/12/2022  
Qtde Plantões: 13

Processo N.: SES-PRO-2023/01841

Nome: (322079/1) JOSIMAR DEL CASTANHEL CASTELLO  
Cargo/Função: (12038) NIVEL TECNICO ASSISTENCIAL  
Referência: 000 Carga Horária: 24H  
Un. Adm: (118710) UNID ESPECIAL DE CONTR MOVIMENTACAO DE PESSOAL  
A Partir de: 02/12/2022 Até26/12/2022  
Qtde Plantões: 8

Processo N.: SES-PRO-2023/04762

Nome: (120585/9) JUAREZ ALCARA  
Cargo/Função: (12038) NIVEL TECNICO ASSISTENCIAL  
Referência: 000 Carga Horária: 40H  
Un. Adm: (195715) HOSP REGIONAL DE COLIDER  
A Partir de: 01/12/2022 Até29/12/2022  
Qtde Plantões: 14

Processo N.: SES-PRO-2023/00671

Nome: (281856/4) JUCELIA MARIA DE OLIVEIRA  
Cargo/Função: (12040) NIVEL AUXILIAR ASSISTENCIAL  
Referência: 000 Carga Horária: 40H  
Un. Adm: (195731) HOSP REGIONAL DE ALTA FLORESTA ALBERT SABIN  
A Partir de: 01/12/2022 Até12/12/2022  
Qtde Plantões: 9

Processo N.: SES-PRO-2023/04762

Nome: (294712/4) JUCELIA SAMUEL DE SOUSA  
Cargo/Função: (12038) NIVEL TECNICO ASSISTENCIAL  
Referência: 000 Carga Horária: 40H  
Un. Adm: (195715) HOSP REGIONAL DE COLIDER  
A Partir de: 02/12/2022 Até30/12/2022  
Qtde Plantões: 13

Processo N.: SES-PRO-2023/04762

Nome: (281744/4) JUCIANI SUFFIATTI MERTENS  
Cargo/Função: (12038) NIVEL TECNICO ASSISTENCIAL  
Referência: 000 Carga Horária: 40H  
Un. Adm: (195715) HOSP REGIONAL DE COLIDER  
A Partir de: 02/12/2022 Até31/12/2022  
Qtde Plantões: 14

Processo N.: SES-PRO-2023/05890

Nome: (281548/4) JUCILEIA DA SILVA FERNANDES  
Cargo/Função: (12038) NIVEL TECNICO ASSISTENCIAL  
Referência: 000 Carga Horária: 40H  
Un. Adm: (195707) HOSP REGIONAL DOUTOR ANTONIO CARLOS SOUTO FONTES  
A Partir de: 04/11/2022 Até30/11/2022  
Qtde Plantões: 13

Processo N.: SES-PRO-2023/04762

Nome: (306581/2) JULIA IZAURA VIANA  
Cargo/Função: (12038) NIVEL TECNICO ASSISTENCIAL  
Referência: 000 Carga Horária: 40H  
Un. Adm: (195715) HOSP REGIONAL DE COLIDER  
A Partir de: 02/12/2022 Até30/12/2022  
Qtde Plantões: 14

Processo N.: SES-PRO-2023/04089

Nome: (281541/4) JULIANA ALVES DUARTE  
Cargo/Função: (12038) NIVEL TECNICO ASSISTENCIAL  
Referência: 000 Carga Horária: 40H  
Un. Adm: (195731) HOSP REGIONAL DE ALTA FLORESTA ALBERT SABIN  
A Partir de: 03/10/2022 Até31/10/2022  
Qtde Plantões: 14

Processo N.: SES-PRO-2022/60168

Nome: (125343/7) JULIANA FERNANDA DE FREITAS  
Cargo/Função: (12036) NIVEL SUPERIOR ASSISTENCIAL  
Referência: 000 Carga Horária: 40H  
Un. Adm: (195715) HOSP REGIONAL DE COLIDER  
A Partir de: 01/11/2022 Até29/11/2022  
Qtde Plantões: 14

Processo N.: SES-PRO-2023/05967

Nome: (125343/7) JULIANA FERNANDA DE FREITAS  
Cargo/Função: (12036) NIVEL SUPERIOR ASSISTENCIAL  
Referência: 000 Carga Horária: 40H  
Un. Adm: (195715) HOSP REGIONAL DE COLIDER  
A Partir de: 01/12/2022 Até31/12/2022  
Qtde Plantões: 11

Processo N.: SES-PRO-2023/06627

Nome: (295705/2) KARLEM RODRIGUES QUEIROZ  
Cargo/Função: (12050) NIVEL FUNDAMENTAL  
Referência: 000 Carga Horária: 40H  
Un. Adm: (118710) UNID ESPECIAL DE CONTR MOVIMENTACAO DE PESSOAL  
A Partir de: 02/01/2023 Até30/01/2023  
Qtde Plantões: 14

Processo N.: SES-PRO-2023/04762

Nome: (281822/5) KATHERINE LADANISKI NIEDERMEYER  
Cargo/Função: (12038) NIVEL TECNICO ASSISTENCIAL  
Referência: 000 Carga Horária: 40H  
Un. Adm: (195715) HOSP REGIONAL DE COLIDER  
A Partir de: 02/12/2022 Até30/12/2022  
Qtde Plantões: 14

Processo N.: SES-PRO-2023/03717

Nome: (125903/2) KATHREIN MILLAN GIROLDO  
Cargo/Função: (12038) NIVEL TECNICO ASSISTENCIAL  
Referência: 000 Carga Horária: 24H  
Un. Adm: (195715) HOSP REGIONAL DE COLIDER  
A Partir de: 01/12/2022 Até10/12/2022  
Qtde Plantões: 7

Processo N.: SES-PRO-2023/06979

Nome: (315808/1) KELLY ALESSANDRA GARCIA BARBARA  
Cargo/Função: (12040) NIVEL AUXILIAR ASSISTENCIAL  
Referência: 000 Carga Horária: 40H  
Un. Adm: (195707) HOSP REGIONAL DOUTOR ANTONIO CARLOS SOUTO FONTES  
A Partir de: 02/01/2023 Até31/01/2023  
Qtde Plantões: 14

Processo N.: SES-PRO-2023/04762

Nome: (281479/5) KELLY CRISTINA MARTINS RODRIGUES  
Cargo/Função: (12038) NIVEL TECNICO ASSISTENCIAL  
Referência: 000 Carga Horária: 40H  
Un. Adm: (195715) HOSP REGIONAL DE COLIDER  
A Partir de: 01/12/2022 Até31/12/2022  
Qtde Plantões: 14

Processo N.: SES-PRO-2023/03209

Nome: (69441/2) KELSILENE SOLER  
Cargo/Função: (4912) PROFIS TEC NIV SUPERIOR SERV SAUDE SUS  
Referência: D-008 Carga Horária: 40H  
Un. Adm: (195715) HOSP REGIONAL DE COLIDER  
A Partir de: 02/12/2022 Até30/12/2022  
Qtde Plantões: 14

Processo N.: SES-PRO-2023/05962

Nome: (294745/4) KEZIA MARQUES DOS SANTOS  
Cargo/Função: (12036) NIVEL SUPERIOR ASSISTENCIAL  
Referência: 000 Carga Horária: 40H  
Un. Adm: (195715) HOSP REGIONAL DE COLIDER  
A Partir de: 02/12/2022 Até30/12/2022  
Qtde Plantões: 14

Processo N.: SES-PRO-2023/04762

Nome: (294713/5) LAIZA DO NASCIMENTO PECANHA  
Cargo/Função: (12038) NIVEL TECNICO ASSISTENCIAL  
Referência: 000 Carga Horária: 40H  
Un. Adm: (195715) HOSP REGIONAL DE COLIDER  
A Partir de: 01/12/2022 Até31/12/2022  
Qtde Plantões: 13

Processo N.: SES-PRO-2023/00172

Nome: (232498/3) LAURO JUNIOR LINO DIAS  
Cargo/Função: (12038) NIVEL TECNICO ASSISTENCIAL  
Referência: 000 Carga Horária: 40H  
Un. Adm: (193429) SUP. DO SERV DE ATENDI. MÓVEL DE URGÊNCIA - SAMU  
A Partir de: 01/05/2022 Até29/05/2022  
Qtde Plantões: 13

Processo N.: SES-PRO-2023/06071  
 Nome: (261178/3) LEANDRO CAMPOS DA CRUZ  
 Cargo/Função: (12042) NIVEL SUPERIOR ADMINISTRATIVO  
 Referência: 000 Carga Horária: 40H  
 Un. Adm: (195731) HOSP REGIONAL DE ALTA FLORESTA  
**ALBERT SABIN**  
 A Partir de: 04/01/2023 Até30/01/2023  
 Qtde Plantões: 14

Processo N.: SES-PRO-2023/04762  
 Nome: (306583/2) LEONARDO GOMES DA SILVA  
 Cargo/Função: (12038) NIVEL TECNICO ASSISTENCIAL  
 Referência: 000 Carga Horária: 40H  
 Un. Adm: (195715) HOSP REGIONAL DE COLIDER  
 A Partir de: 01/12/2022 Até31/12/2022  
 Qtde Plantões: 11

Processo N.: SES-PRO-2023/04762  
 Nome: (281483/3) LIENI LUIZ DA SILVA BRAGA  
 Cargo/Função: (12038) NIVEL TECNICO ASSISTENCIAL  
 Referência: 000 Carga Horária: 40H  
 Un. Adm: (195715) HOSP REGIONAL DE COLIDER  
 A Partir de: 02/12/2022 Até30/12/2022  
 Qtde Plantões: 14

Processo N.: SES-PRO-2023/04762  
 Nome: (294735/3) LINDAMIRA FERREIRA LEITE  
 Cargo/Função: (12038) NIVEL TECNICO ASSISTENCIAL  
 Referência: 000 Carga Horária: 40H  
 Un. Adm: (195715) HOSP REGIONAL DE COLIDER  
 A Partir de: 01/12/2022 Até29/12/2022  
 Qtde Plantões: 14

Processo N.: SES-PRO-2023/06379  
 Nome: (280182/4) LISSANDRA CORREA NUNES  
 Cargo/Função: (12036) NIVEL SUPERIOR ASSISTENCIAL  
 Referência: 000 Carga Horária: 40H  
 Un. Adm: (195731) HOSP REGIONAL DE ALTA FLORESTA  
**ALBERT SABIN**  
 A Partir de: 02/01/2023 Até30/01/2023  
 Qtde Plantões: 14

Processo N.: SES-PRO-2023/06627  
 Nome: (216760/3) LIZETE BARROS DA LUZ  
 Cargo/Função: (12050) NIVEL FUNDAMENTAL  
 Referência: 000 Carga Horária: 40H  
 Un. Adm: (118710) UNID ESPECIAL DE CONTR MOVIMENTACAO  
**DE PESSOAL**  
 A Partir de: 03/01/2023 Até31/01/2023  
 Qtde Plantões: 12

Processo N.: SES-PRO-2023/07036  
 Nome: (307093/1) LUCAS ANDRE DA SILVA  
 Cargo/Função: (12050) NIVEL FUNDAMENTAL  
 Referência: 000 Carga Horária: 40H  
 Un. Adm: (195707) HOSP REGIONAL DOUTOR ANTONIO CARLOS  
**SOUTO FONTES**  
 A Partir de: 04/01/2023 Até30/01/2023  
 Qtde Plantões: 9

Processo N.: SES-PRO-2023/03717  
 Nome: (305665/1) LUCELIA BATISTA DE OLIVEIRA  
 Cargo/Função: (12038) NIVEL TECNICO ASSISTENCIAL  
 Referência: 000 Carga Horária: 24H  
 Un. Adm: (195715) HOSP REGIONAL DE COLIDER  
 A Partir de: 03/12/2022 Até18/12/2022  
 Qtde Plantões: 8

Processo N.: SES-PRO-2023/00671  
 Nome: (281858/3) LUCIANA DOS SANTOS  
 Cargo/Função: (12040) NIVEL AUXILIAR ASSISTENCIAL  
 Referência: 000 Carga Horária: 40H  
 Un. Adm: (195731) HOSP REGIONAL DE ALTA FLORESTA  
**ALBERT SABIN**  
 A Partir de: 01/12/2022 Até23/12/2022  
 Qtde Plantões: 14

Processo N.: SES-PRO-2023/04762  
 Nome: (305037/2) LUCIANA RIBEIRO DA SILVA  
 Cargo/Função: (12038) NIVEL TECNICO ASSISTENCIAL  
 Referência: 000 Carga Horária: 40H  
 Un. Adm: (195715) HOSP REGIONAL DE COLIDER  
 A Partir de: 01/12/2022 Até31/12/2022  
 Qtde Plantões: 14

Processo N.: SES-PRO-2023/06344  
 Nome: (111668/1) LUCIANA SALEM GONCALVES  
 Cargo/Função: (4946) PROFIS TEC NIV MEDIO SERV SAUDE SUS  
 Referência: D-007 Carga Horária: 40H  
 Un. Adm: (197181) COORD ADMINISTRATIVA DO MT  
**HEMOCENTRO**  
 A Partir de: 02/01/2023 Até31/01/2023  
 Qtde Plantões: 14

Processo N.: SES-PRO-2023/06071  
 Nome: (295864/2) LUCINARA CASTORIO DE CARVALHO DINIZ  
 Cargo/Função: (12042) NIVEL SUPERIOR ADMINISTRATIVO  
 Referência: 000 Carga Horária: 40H  
 Un. Adm: (195731) HOSP REGIONAL DE ALTA FLORESTA  
**ALBERT SABIN**  
 A Partir de: 01/01/2023 Até31/01/2023  
 Qtde Plantões: 14

Processo N.: SES-PRO-2023/04762  
 Nome: (294711/3) LUCINEI LOPES RODRIGUES DE ANDRADE  
 Cargo/Função: (12038) NIVEL TECNICO ASSISTENCIAL  
 Referência: 000 Carga Horária: 40H  
 Un. Adm: (195715) HOSP REGIONAL DE COLIDER  
 A Partir de: 05/12/2022 Até07/12/2022  
 Qtde Plantões: 2

Processo N.: SES-PRO-2023/04762  
 Nome: (303899/2) LUCINEIA FIALHO PARRA  
 Cargo/Função: (12038) NIVEL TECNICO ASSISTENCIAL  
 Referência: 000 Carga Horária: 40H  
 Un. Adm: (195715) HOSP REGIONAL DE COLIDER  
 A Partir de: 02/12/2022 Até30/12/2022  
 Qtde Plantões: 13

Processo N.: SES-PRO-2023/05962  
 Nome: (124259/6) LUIZ CARLOS COLONELLI  
 Cargo/Função: (12036) NIVEL SUPERIOR ASSISTENCIAL  
 Referência: 000 Carga Horária: 40H  
 Un. Adm: (195715) HOSP REGIONAL DE COLIDER  
 A Partir de: 01/12/2022 Até22/12/2022  
 Qtde Plantões: 13

Processo N.: SES-PRO-2023/03874  
 Nome: (281425/2) LUIZ ENRIQUE ORDAKOWSKI  
 Cargo/Função: (12046) NIVEL FUNDAMENTAL ADMINISTRATIVO  
 Referência: 000 Carga Horária: 40H  
 Un. Adm: (195715) HOSP REGIONAL DE COLIDER  
 A Partir de: 02/12/2022 Até30/12/2022  
 Qtde Plantões: 14

Processo N.: SES-PRO-2023/07036  
 Nome: (280833/3) LUIZ MARCIO DE PAULA  
 Cargo/Função: (12050) NIVEL FUNDAMENTAL  
 Referência: 000 Carga Horária: 40H  
 Un. Adm: (195707) HOSP REGIONAL DOUTOR ANTONIO CARLOS  
**SOUTO FONTES**  
 A Partir de: 02/01/2023 Até30/01/2023  
 Qtde Plantões: 11

Processo N.: SES-PRO-2023/05890  
 Nome: (281532/4) LUIZA MARIA PESSOA DE SOUZA  
 Cargo/Função: (12038) NIVEL TECNICO ASSISTENCIAL  
 Referência: 000 Carga Horária: 40H  
 Un. Adm: (195707) HOSP REGIONAL DOUTOR ANTONIO CARLOS  
**SOUTO FONTES**  
 A Partir de: 02/11/2022 Até30/11/2022  
 Qtde Plantões: 13

Processo N.: SES-PRO-2023/04762  
 Nome: (115467/6) LUZAINA ROSA DA CUNHA  
 Cargo/Função: (12038) NIVEL TECNICO ASSISTENCIAL  
 Referência: 000 Carga Horária: 40H  
 Un. Adm: (195715) HOSP REGIONAL DE COLIDER  
 A Partir de: 01/12/2022 Até29/12/2022  
 Qtde Plantões: 10

Processo N.: SES-PRO-2023/06113  
 Nome: (305199/2) MAICON IUDI PAUKOSKI SIMAO  
 Cargo/Função: (12050) NIVEL FUNDAMENTAL  
 Referência: 000 Carga Horária: 40H  
 Un. Adm: (195731) HOSP REGIONAL DE ALTA FLORESTA  
**ALBERT SABIN**  
 A Partir de: 03/01/2023 Até31/01/2023  
 Qtde Plantões: 14



Processo N.: SES-PRO-2023/06344

Nome: (89288/1) MANOELITO DA SILVA RODRIGUES  
Cargo/Função: (4946) PROFIS TEC NIV MEDIO SERV SAUDE SUS  
Referência: D-007 Carga Horária: 40H  
Un. Adm: (136751) GER DE PROD ESTOQUE E DISTRIB DE  
HEMOCOMPONENTES  
A Partir de: 03/01/2023 Até31/01/2023  
Qtde Plantões: 14

Processo N.: SES-PRO-2023/03717

Nome: (294754/3) MARCELLO DE ALMEIDA E SILVA  
Cargo/Função: (12038) NIVEL TECNICO ASSISTENCIAL  
Referência: 000 Carga Horária: 24H  
Un. Adm: (195715) HOSP REGIONAL DE COLIDER  
A Partir de: 09/12/2022 Até30/12/2022  
Qtde Plantões: 8

Processo N.: SES-PRO-2023/00673

Nome: (300234/2) MARCIA AMANCIO  
Cargo/Função: (12044) NIVEL MEDIO ADMINISTRATIVO  
Referência: 000 Carga Horária: 40H  
Un. Adm: (195731) HOSP REGIONAL DE ALTA FLORESTA  
ALBERT SABIN  
A Partir de: 01/12/2022 Até29/12/2022  
Qtde Plantões: 14

Processo N.: SES-PRO-2023/06090

Nome: (300234/2) MARCIA AMANCIO  
Cargo/Função: (12044) NIVEL MEDIO ADMINISTRATIVO  
Referência: 000 Carga Horária: 40H  
Un. Adm: (195731) HOSP REGIONAL DE ALTA FLORESTA  
ALBERT SABIN  
A Partir de: 02/01/2023 Até30/01/2023  
Qtde Plantões: 14

Processo N.: SES-PRO-2023/03716

Nome: (268787/5) MARCIA CRISTINA BARBOZA DE SOUZA NEVES  
Cargo/Função: (12038) NIVEL TECNICO ASSISTENCIAL  
Referência: 000 Carga Horária: 40H  
Un. Adm: (195715) HOSP REGIONAL DE COLIDER  
A Partir de: 01/12/2022 Até31/12/2022  
Qtde Plantões: 14

Processo N.: SES-PRO-2023/03716

Nome: (280242/4) MARCIA MARQUES DE LIMA  
Cargo/Função: (12038) NIVEL TECNICO ASSISTENCIAL  
Referência: 000 Carga Horária: 40H  
Un. Adm: (195715) HOSP REGIONAL DE COLIDER  
A Partir de: 01/12/2022 Até27/12/2022  
Qtde Plantões: 11

Processo N.: SES-PRO-2023/03716

Nome: (219986/5) MARCIELI FAVERO FERNEDA  
Cargo/Função: (12038) NIVEL TECNICO ASSISTENCIAL  
Referência: 000 Carga Horária: 40H  
Un. Adm: (195715) HOSP REGIONAL DE COLIDER  
A Partir de: 04/12/2022 Até30/12/2022  
Qtde Plantões: 13

Processo N.: SES-PRO-2023/06986

Nome: (316581/1) MARCOS ANTONIO MARQUES RODRIGUES  
Cargo/Função: (12050) NIVEL FUNDAMENTAL  
Referência: 000 Carga Horária: 40H  
Un. Adm: (195707) HOSP REGIONAL DOUTOR ANTONIO CARLOS  
SOUTO FONTES  
A Partir de: 01/01/2023 Até31/01/2023  
Qtde Plantões: 13

Processo N.: SES-PRO-2022/43679

Nome: (315683/1) MARCOS ANTONIO RAMOS LEITE  
Cargo/Função: (12046) NIVEL FUNDAMENTAL ADMINISTRATIVO  
Referência: 000 Carga Horária: 40H  
Un. Adm: (195707) HOSP REGIONAL DOUTOR ANTONIO CARLOS  
SOUTO FONTES  
A Partir de: 02/06/2022 Até30/06/2022  
Qtde Plantões: 14

Processo N.: SES-PRO-2023/06979

Nome: (315809/1) MARCOS ROBERTO SANTANA  
Cargo/Função: (12040) NIVEL AUXILIAR ASSISTENCIAL  
Referência: 000 Carga Horária: 40H  
Un. Adm: (195707) HOSP REGIONAL DOUTOR ANTONIO CARLOS  
SOUTO FONTES  
A Partir de: 02/01/2023 Até30/01/2023  
Qtde Plantões: 12

Processo N.: SES-PRO-2023/05885

Nome: (127136/9) MARIA ADALIA RAMOS DA LUZ  
Cargo/Função: (12038) NIVEL TECNICO ASSISTENCIAL  
Referência: 000 Carga Horária: 40H  
Un. Adm: (195707) HOSP REGIONAL DOUTOR ANTONIO CARLOS  
SOUTO FONTES  
A Partir de: 04/10/2022 Até31/10/2022  
Qtde Plantões: 14

Processo N.: SES-PRO-2023/05890

Nome: (127136/9) MARIA ADALIA RAMOS DA LUZ  
Cargo/Função: (12038) NIVEL TECNICO ASSISTENCIAL  
Referência: 000 Carga Horária: 40H  
Un. Adm: (195707) HOSP REGIONAL DOUTOR ANTONIO CARLOS  
SOUTO FONTES  
A Partir de: 02/11/2022 Até30/11/2022  
Qtde Plantões: 13

Processo N.: SES-PRO-2023/03716

Nome: (281489/3) MARIA APARECIDA DA SILVA  
Cargo/Função: (12038) NIVEL TECNICO ASSISTENCIAL  
Referência: 000 Carga Horária: 40H  
Un. Adm: (195715) HOSP REGIONAL DE COLIDER  
A Partir de: 01/12/2022 Até27/12/2022  
Qtde Plantões: 14

Processo N.: SES-PRO-2023/00671

Nome: (290285/3) MARIA CRISTINA DE OLIVEIRA SCHUINGUES  
Cargo/Função: (12040) NIVEL AUXILIAR ASSISTENCIAL  
Referência: 000 Carga Horária: 40H  
Un. Adm: (195731) HOSP REGIONAL DE ALTA FLORESTA  
ALBERT SABIN  
A Partir de: 05/12/2022 Até22/12/2022  
Qtde Plantões: 10

Processo N.: SES-PRO-2023/06344

Nome: (93173/1) MARIA DE FATIMA CARVALHO MACEDO  
QUINTANA  
Cargo/Função: (4946) PROFIS TEC NIV MEDIO SERV SAUDE SUS  
Referência: D-008 Carga Horária: 40H  
Un. Adm: (136751) GER DE PROD ESTOQUE E DISTRIB DE  
HEMOCOMPONENTES  
A Partir de: 16/01/2023 Até30/01/2023  
Qtde Plantões: 10

Processo N.: SES-PRO-2023/03716

Nome: (281826/4) MARIA DE FATIMA DA SILVA  
Cargo/Função: (12038) NIVEL TECNICO ASSISTENCIAL  
Referência: 000 Carga Horária: 40H  
Un. Adm: (195715) HOSP REGIONAL DE COLIDER  
A Partir de: 02/12/2022 Até30/12/2022  
Qtde Plantões: 13

Processo N.: SES-PRO-2023/03209

Nome: (93952/1) MARIA DE FATIMA LIMA DE OLIVEIRA  
Cargo/Função: (4912) PROFIS TEC NIV SUPERIOR SERV SAUDE  
SUS  
Referência: D-008 Carga Horária: 40H  
Un. Adm: (195715) HOSP REGIONAL DE COLIDER  
A Partir de: 01/12/2022 Até29/12/2022  
Qtde Plantões: 13

Processo N.: SES-PRO-2023/03212

Nome: (55618/2) MARIA DE JESUS RODRIGUES  
Cargo/Função: (4946) PROFIS TEC NIV MEDIO SERV SAUDE SUS  
Referência: D-009 Carga Horária: 40H  
Un. Adm: (195715) HOSP REGIONAL DE COLIDER  
A Partir de: 02/12/2022 Até30/12/2022  
Qtde Plantões: 13

Processo N.: SES-PRO-2023/03716

Nome: (120592/7) MARIA ELIANE RAMOS DOS SANTOS  
Cargo/Função: (12038) NIVEL TECNICO ASSISTENCIAL  
Referência: 000 Carga Horária: 40H  
Un. Adm: (195715) HOSP REGIONAL DE COLIDER  
A Partir de: 02/12/2022 Até30/12/2022  
Qtde Plantões: 13

Processo N.: SES-PRO-2023/01859

Nome: (90088/1) MARIA GORETE DA SILVA  
Cargo/Função: (4989) PROFIS APOIO SERV SAUDE SUS  
Referência: D-008 Carga Horária: 40H  
Un. Adm: (195693) HOSP REGIONAL DE SORRISO  
A Partir de: 02/09/2022 Até30/09/2022  
Qtde Plantões: 14

Processo N.: SES-PRO-2023/03716

Nome: (279093/4) MARIA HELENA DE SOUZA SILVA  
Cargo/Função: (12038) NIVEL TECNICO ASSISTENCIAL  
Referência: 000 Carga Horária: 40H  
Un. Adm: (195715) HOSP REGIONAL DE COLIDER  
A Partir de: 02/12/2022 Até30/12/2022  
Qtde Plantões: 14

Processo N.: SES-PRO-2023/03716

Nome: (281775/4) MARIA HUMBELINA BARBOSA DE ALMEIDA  
Cargo/Função: (12038) NIVEL TECNICO ASSISTENCIAL  
Referência: 000 Carga Horária: 40H  
Un. Adm: (195715) HOSP REGIONAL DE COLIDER  
A Partir de: 02/12/2022 Até30/12/2022  
Qtde Plantões: 14

Processo N.: SES-PRO-2023/02960

Nome: (90546/1) MARIA JOSE DE MENESE  
Cargo/Função: (4989) PROFIS APOIO SERV SAUDE SUS  
Referência: D-008 Carga Horária: 40H  
Un. Adm: (195715) HOSP REGIONAL DE COLIDER  
A Partir de: 01/12/2022 Até29/12/2022  
Qtde Plantões: 14

Processo N.: SES-PRO-2023/03716

Nome: (304901/3) MARIA LUZIA SILVA SANTANA  
Cargo/Função: (12038) NIVEL TECNICO ASSISTENCIAL  
Referência: 000 Carga Horária: 40H  
Un. Adm: (195715) HOSP REGIONAL DE COLIDER  
A Partir de: 01/12/2022 Até20/12/2022  
Qtde Plantões: 14

Processo N.: SES-PRO-2023/03716

Nome: (207613/6) MARIA MARTA CACIANO DA SILVA TAVARES  
Cargo/Função: (12038) NIVEL TECNICO ASSISTENCIAL  
Referência: 000 Carga Horária: 40H  
Un. Adm: (195715) HOSP REGIONAL DE COLIDER  
A Partir de: 03/12/2022 Até29/12/2022  
Qtde Plantões: 11

Processo N.: SES-PRO-2023/05848

Nome: (315546/2) MARILUCI MACEDO DA SILVA PEREIRA  
Cargo/Função: (12036) NIVEL SUPERIOR ASSISTENCIAL  
Referência: 000 Carga Horária: 40H  
Un. Adm: (195707) HOSP REGIONAL DOUTOR ANTONIO CARLOS SOUTO FONTES  
A Partir de: 01/09/2022 Até29/09/2022  
Qtde Plantões: 14

Processo N.: SES-PRO-2023/03212

Nome: (43720/3) MARINALVA APARECIDA MARTINS DA SILVA  
Cargo/Função: (4946) PROFIS TEC NIV MEDIO SERV SAUDE SUS  
Referência: D-010 Carga Horária: 40H  
Un. Adm: (195715) HOSP REGIONAL DE COLIDER  
A Partir de: 02/12/2022 Até30/12/2022  
Qtde Plantões: 13

Processo N.: SES-PRO-2023/03716

Nome: (315129/1) MARIZANGELA ALVES LOPES DA SILVA  
Cargo/Função: (12038) NIVEL TECNICO ASSISTENCIAL  
Referência: 000 Carga Horária: 40H  
Un. Adm: (195715) HOSP REGIONAL DE COLIDER  
A Partir de: 01/12/2022 Até31/12/2022  
Qtde Plantões: 14

Processo N.: SES-PRO-2023/03716

Nome: (214400/5) MARTA VALERIA BATISTA DE MOURA  
Cargo/Função: (12038) NIVEL TECNICO ASSISTENCIAL  
Referência: 000 Carga Horária: 40H  
Un. Adm: (195715) HOSP REGIONAL DE COLIDER  
A Partir de: 02/12/2022 Até30/12/2022  
Qtde Plantões: 14

Processo N.: SES-PRO-2023/07025

Nome: (297092/2) MATEUS GUILHERME DA SILVA MARTINS  
Cargo/Função: (12046) NIVEL FUNDAMENTAL ADMINISTRATIVO  
Referência: 000 Carga Horária: 40H  
Un. Adm: (195707) HOSP REGIONAL DOUTOR ANTONIO CARLOS SOUTO FONTES  
A Partir de: 06/01/2023 Até30/01/2023  
Qtde Plantões: 13

Processo N.: SES-PRO-2023/03716

Nome: (294890/3) MEIRE RIBEIRO DA SILVA SANTOS  
Cargo/Função: (12038) NIVEL TECNICO ASSISTENCIAL  
Referência: 000 Carga Horária: 40H  
Un. Adm: (195715) HOSP REGIONAL DE COLIDER  
A Partir de: 01/12/2022 Até31/12/2022  
Qtde Plantões: 13

Processo N.: SES-PRO-2023/05962

Nome: (61310/9) MEIRE TEREZINHA ALVES DE QUEIROZ  
Cargo/Função: (12036) NIVEL SUPERIOR ASSISTENCIAL  
Referência: 000 Carga Horária: 40H  
Un. Adm: (195715) HOSP REGIONAL DE COLIDER  
A Partir de: 02/12/2022 Até18/12/2022  
Qtde Plantões: 9

Processo N.: SES-PRO-2023/03716

Nome: (289338/4) MICHELLE NUNES DE PAULA BARBOSA  
Cargo/Função: (12038) NIVEL TECNICO ASSISTENCIAL  
Referência: 000 Carga Horária: 40H  
Un. Adm: (195715) HOSP REGIONAL DE COLIDER  
A Partir de: 02/12/2022 Até30/12/2022  
Qtde Plantões: 14

Processo N.: SES-PRO-2023/06365

Nome: (305559/1) MICHELLY VICENTIN BRODAI  
Cargo/Função: (12036) NIVEL SUPERIOR ASSISTENCIAL  
Referência: 000 Carga Horária: 40H  
Un. Adm: (195731) HOSP REGIONAL DE ALTA FLORESTA ALBERT SABIN  
A Partir de: 09/01/2023 Até25/01/2023  
Qtde Plantões: 11

Processo N.: SES-PRO-2023/03716

Nome: (114521/8) NADIA CRISTINA TEIXEIRA  
Cargo/Função: (12038) NIVEL TECNICO ASSISTENCIAL  
Referência: 000 Carga Horária: 40H  
Un. Adm: (195715) HOSP REGIONAL DE COLIDER  
A Partir de: 01/12/2022 Até28/12/2022  
Qtde Plantões: 14

Processo N.: SES-PRO-2023/06344

Nome: (96748/1) NAIR SOARES DE ALMEIDA  
Cargo/Função: (4946) PROFIS TEC NIV MEDIO SERV SAUDE SUS  
Referência: D-007 Carga Horária: 40H  
Un. Adm: (136751) GER DE PROD ESTOQUE E DISTRIB DE HEMOCOMPONENTES  
A Partir de: 02/01/2023 Até16/01/2023  
Qtde Plantões: 9

Processo N.: SES-PRO-2023/04089

Nome: (281231/5) NATALIA DE OLIVEIRA MENDES  
Cargo/Função: (12038) NIVEL TECNICO ASSISTENCIAL  
Referência: 000 Carga Horária: 40H  
Un. Adm: (195731) HOSP REGIONAL DE ALTA FLORESTA ALBERT SABIN  
A Partir de: 02/10/2022 Até30/10/2022  
Qtde Plantões: 14

Processo N.: SES-PRO-2023/01353

Nome: (106794/1) NILCEIA AUXILIADORA DE SOUZA  
Cargo/Função: (4912) PROFIS TEC NIV SUPERIOR SERV SAUDE SUS  
Referência: D-007 Carga Horária: 40H  
Un. Adm: (195707) HOSP REGIONAL DOUTOR ANTONIO CARLOS SOUTO FONTES  
A Partir de: 01/12/2022 Até30/12/2022  
Qtde Plantões: 14

Processo N.: SES-PRO-2023/06344

Nome: (93282/1) NILVA MATOS VITORAZZI

Cargo/Função: (4946) PROFIS TEC NIV MEDIO SERV SAUDE SUS

Referência: D-008 Carga Horária: 40H

Un. Adm: (136751) GER DE PROD ESTOQUE E DISTRIB DE

HEMOCOMPONENTES

A Partir de: 02/01/2023 Até16/01/2023

Qtde Plantões: 10

Processo N.: SES-PRO-2023/03716

Nome: (304697/3) NOEMI TEREZINHA FROTA

Cargo/Função: (12038) NIVEL TECNICO ASSISTENCIAL

Referência: 000 Carga Horária: 40H

Un. Adm: (195715) HOSP REGIONAL DE COLIDER

A Partir de: 02/12/2022 Até30/12/2022

Qtde Plantões: 12

Processo N.: SES-PRO-2023/03716

Nome: (120588/8) ODINEIA CALVI INOCENCIO

Cargo/Função: (12038) NIVEL TECNICO ASSISTENCIAL

Referência: 000 Carga Horária: 40H

Un. Adm: (195715) HOSP REGIONAL DE COLIDER

A Partir de: 02/12/2022 Até28/12/2022

Qtde Plantões: 13

Processo N.: SES-PRO-2023/07036

Nome: (90470/7) OSMAR ANTONIO DA SILVA HORTA

Cargo/Função: (12050) NIVEL FUNDAMENTAL

Referência: 000 Carga Horária: 40H

Un. Adm: (195707) HOSP REGIONAL DOUTOR ANTONIO CARLOS

SOUTO FONTES

A Partir de: 25/01/2023 Até31/01/2023

Qtde Plantões: 7

Processo N.: SES-PRO-2023/06344

Nome: (111825/1) OTTO TEN CATEN

Cargo/Função: (4946) PROFIS TEC NIV MEDIO SERV SAUDE SUS

Referência: D-006 Carga Horária: 40H

Un. Adm: (136735) GER DE DOACAO DE SANGUE

A Partir de: 31/01/2023 Até31/01/2023

Qtde Plantões: 1

Processo N.: SES-PRO-2023/06344

Nome: (305518/1) PAOLA PATRICIA SANTOS DE MORAIS

Cargo/Função: (12038) NIVEL TECNICO ASSISTENCIAL

Referência: 000 Carga Horária: 40H

Un. Adm: (136751) GER DE PROD ESTOQUE E DISTRIB DE

HEMOCOMPONENTES

A Partir de: 04/01/2023 Até30/01/2023

Qtde Plantões: 12

Processo N.: SES-PRO-2023/03716

Nome: (295180/6) PATRICIA DA SILVA

Cargo/Função: (12038) NIVEL TECNICO ASSISTENCIAL

Referência: 000 Carga Horária: 40H

Un. Adm: (195715) HOSP REGIONAL DE COLIDER

A Partir de: 02/12/2022 Até30/12/2022

Qtde Plantões: 14

Processo N.: SES-PRO-2023/07036

Nome: (280749/3) PAULO CESAR DOS SANTOS

Cargo/Função: (12050) NIVEL FUNDAMENTAL

Referência: 000 Carga Horária: 40H

Un. Adm: (195707) HOSP REGIONAL DOUTOR ANTONIO CARLOS

SOUTO FONTES

A Partir de: 01/01/2023 Até31/01/2023

Qtde Plantões: 14

Processo N.: SES-PRO-2023/05962

Nome: (304707/1) PAULO HENRIQUE RIBEIRO

Cargo/Função: (12036) NIVEL SUPERIOR ASSISTENCIAL

Referência: 000 Carga Horária: 40H

Un. Adm: (195715) HOSP REGIONAL DE COLIDER

A Partir de: 01/12/2022 Até31/12/2022

Qtde Plantões: 14

Processo N.: SES-PRO-2023/05962

Nome: (303624/2) RAFAEL BOSCO DE OLIVEIRA

Cargo/Função: (12036) NIVEL SUPERIOR ASSISTENCIAL

Referência: 000 Carga Horária: 40H

Un. Adm: (195715) HOSP REGIONAL DE COLIDER

A Partir de: 01/12/2022 Até23/12/2022

Qtde Plantões: 10

Processo N.: SES-PRO-2023/05962

Nome: (281809/4) RAFAEL DA CONCEICAO COLONELLI

Cargo/Função: (12036) NIVEL SUPERIOR ASSISTENCIAL

Referência: 000 Carga Horária: 40H

Un. Adm: (195715) HOSP REGIONAL DE COLIDER

A Partir de: 01/12/2022 Até31/12/2022

Qtde Plantões: 14

Processo N.: SES-PRO-2023/04763

Nome: (203073/10) RAFAELE CRISTINA LEITE

Cargo/Função: (12038) NIVEL TECNICO ASSISTENCIAL

Referência: 000 Carga Horária: 40H

Un. Adm: (195715) HOSP REGIONAL DE COLIDER

A Partir de: 01/12/2022 Até30/12/2022

Qtde Plantões: 14

Processo N.: SES-PRO-2023/07126

Nome: (305517/2) RANYELLE ALMEIDA CAMILO

Cargo/Função: (12038) NIVEL TECNICO ASSISTENCIAL

Referência: 000 Carga Horária: 40H

Un. Adm: (195707) HOSP REGIONAL DOUTOR ANTONIO CARLOS

SOUTO FONTES

A Partir de: 06/09/2022 Até30/09/2022

Qtde Plantões: 12

Processo N.: SES-PRO-2023/07129

Nome: (305517/2) RANYELLE ALMEIDA CAMILO

Cargo/Função: (12038) NIVEL TECNICO ASSISTENCIAL

Referência: 000 Carga Horária: 40H

Un. Adm: (195707) HOSP REGIONAL DOUTOR ANTONIO CARLOS

SOUTO FONTES

A Partir de: 04/10/2022 Até30/10/2022

Qtde Plantões: 12

Processo N.: SES-PRO-2023/07132

Nome: (305517/2) RANYELLE ALMEIDA CAMILO

Cargo/Função: (12038) NIVEL TECNICO ASSISTENCIAL

Referência: 000 Carga Horária: 40H

Un. Adm: (195707) HOSP REGIONAL DOUTOR ANTONIO CARLOS

SOUTO FONTES

A Partir de: 01/11/2022 Até28/11/2022

Qtde Plantões: 13

Processo N.: SES-PRO-2023/07139

Nome: (305517/2) RANYELLE ALMEIDA CAMILO

Cargo/Função: (12038) NIVEL TECNICO ASSISTENCIAL

Referência: 000 Carga Horária: 40H

Un. Adm: (195707) HOSP REGIONAL DOUTOR ANTONIO CARLOS

SOUTO FONTES

A Partir de: 01/12/2022 Até31/12/2022

Qtde Plantões: 13

Processo N.: SES-PRO-2023/04763

Nome: (144747/6) RAYNER HENRIQUE DE ARAUJO

Cargo/Função: (12038) NIVEL TECNICO ASSISTENCIAL

Referência: 000 Carga Horária: 40H

Un. Adm: (195715) HOSP REGIONAL DE COLIDER

A Partir de: 02/12/2022 Até30/12/2022

Qtde Plantões: 14

Processo N.: SES-PRO-2023/06113

Nome: (281389/4) REINALDO DE SOUZA MOREIRA

Cargo/Função: (12050) NIVEL FUNDAMENTAL

Referência: 000 Carga Horária: 40H

Un. Adm: (195731) HOSP REGIONAL DE ALTA FLORESTA

ALBERT SABIN

A Partir de: 01/01/2023 Até31/01/2023

Qtde Plantões: 14

Processo N.: SES-PRO-2023/04763

Nome: (206958/7) REJAINÉ RODRIGUES MELO

Cargo/Função: (12038) NIVEL TECNICO ASSISTENCIAL

Referência: 000 Carga Horária: 40H

Un. Adm: (195715) HOSP REGIONAL DE COLIDER

A Partir de: 01/12/2022 Até27/12/2022

Qtde Plantões: 7

Processo N.: SES-PRO-2023/03717

Nome: (296386/2) RENATA MONEGAT

Cargo/Função: (12038) NIVEL TECNICO ASSISTENCIAL

Referência: 000 Carga Horária: 24H

Un. Adm: (195715) HOSP REGIONAL DE COLIDER

A Partir de: 10/12/2022 Até24/12/2022

Qtde Plantões: 8

Processo N.: SES-PRO-2023/06119

Nome: (296131/2) RIAN BALDUSSI LINHARES FERNANDES  
Cargo/Função: (12044) NIVEL MEDIO ADMINISTRATIVO  
Referência: 000 Carga Horária: 40H  
Un. Adm: (195731) HOSP REGIONAL DE ALTA FLORESTA  
ALBERT SABIN  
A Partir de: 01/01/2023 Até31/01/2023  
Qtde Plantões: 14

Processo N.: SES-PRO-2023/01841

Nome: (321658/1) RICARDO ALEXANDRE GOMES  
Cargo/Função: (12038) NIVEL TECNICO ASSISTENCIAL  
Referência: 000 Carga Horária: 24H  
Un. Adm: (118710) UNID ESPECIAL DE CONTR MOVIMENTACAO DE PESSOAL  
A Partir de: 01/12/2022 Até30/12/2022  
Qtde Plantões: 8

Processo N.: SES-PRO-2023/02960

Nome: (95170/1) RILDA DE LIMA ALVES  
Cargo/Função: (4989) PROFIS APOIO SERV SAUDE SUS  
Referência: D-008 Carga Horária: 40H  
Un. Adm: (195715) HOSP REGIONAL DE COLIDER  
A Partir de: 01/12/2022 Até31/12/2022  
Qtde Plantões: 14

Processo N.: SES-PRO-2023/06344

Nome: (111873/1) RIVAEAL MEIRA  
Cargo/Função: (4946) PROFIS TEC NIV MEDIO SERV SAUDE SUS  
Referência: D-007 Carga Horária: 40H  
Un. Adm: (136743) GER DE DIAGNOSTICO LABORATORIAL  
A Partir de: 02/01/2023 Até31/01/2023  
Qtde Plantões: 14

Processo N.: SES-PRO-2023/04752

Nome: (95171/1) ROBERTO FRANCISCO FERREIRA DA SILVA  
Cargo/Função: (4989) PROFIS APOIO SERV SAUDE SUS  
Referência: D-007 Carga Horária: 40H  
Un. Adm: (195715) HOSP REGIONAL DE COLIDER  
A Partir de: 02/12/2022 Até30/12/2022  
Qtde Plantões: 13

Processo N.: SES-PRO-2023/05962

Nome: (295181/5) ROBSON DE JESUS VENTURA DOS SANTOS  
Cargo/Função: (12036) NIVEL SUPERIOR ASSISTENCIAL  
Referência: 000 Carga Horária: 40H  
Un. Adm: (195715) HOSP REGIONAL DE COLIDER  
A Partir de: 02/12/2022 Até30/12/2022  
Qtde Plantões: 14

Processo N.: SES-PRO-2022/58174

Nome: (210341/11) RODOLPHO SCHWINGEL DE SOUZA  
Cargo/Função: (12042) NIVEL SUPERIOR ADMINISTRATIVO  
Referência: 000 Carga Horária: 40H  
Un. Adm: (195685) HOSP REGIONAL RONDONOPOLIS IRMA ELZA GIOVANELLA  
A Partir de: 02/11/2022 Até30/11/2022  
Qtde Plantões: 14

Processo N.: SES-PRO-2023/04763

Nome: (206843/6) ROGERIO NEGRAO BENTO DE OLIVEIRA  
Cargo/Função: (12038) NIVEL TECNICO ASSISTENCIAL  
Referência: 000 Carga Horária: 40H  
Un. Adm: (195715) HOSP REGIONAL DE COLIDER  
A Partir de: 05/12/2022 Até31/12/2022  
Qtde Plantões: 14

Processo N.: SES-PRO-2023/07025

Nome: (297090/2) RONE PEREIRA LEANDRO  
Cargo/Função: (12046) NIVEL FUNDAMENTAL ADMINISTRATIVO  
Referência: 000 Carga Horária: 40H  
Un. Adm: (195707) HOSP REGIONAL DOUTOR ANTONIO CARLOS SOUTO FONTES  
A Partir de: 01/01/2023 Até31/01/2023  
Qtde Plantões: 13

Processo N.: SES-PRO-2023/04763

Nome: (304177/2) ROSANGELA DA FONSECA SILVA  
Cargo/Função: (12038) NIVEL TECNICO ASSISTENCIAL  
Referência: 000 Carga Horária: 40H  
Un. Adm: (195715) HOSP REGIONAL DE COLIDER  
A Partir de: 02/12/2022 Até30/12/2022  
Qtde Plantões: 14

Processo N.: SES-PRO-2023/04763

Nome: (299552/2) ROSANI BORGUEZAN  
Cargo/Função: (12038) NIVEL TECNICO ASSISTENCIAL  
Referência: 000 Carga Horária: 40H  
Un. Adm: (195715) HOSP REGIONAL DE COLIDER  
A Partir de: 02/12/2022 Até22/12/2022  
Qtde Plantões: 11

Processo N.: SES-PRO-2023/04763

Nome: (281509/3) ROSEMARY SOARES THOME  
Cargo/Função: (12038) NIVEL TECNICO ASSISTENCIAL  
Referência: 000 Carga Horária: 40H  
Un. Adm: (195715) HOSP REGIONAL DE COLIDER  
A Partir de: 01/12/2022 Até27/12/2022  
Qtde Plantões: 11

Processo N.: SES-PRO-2023/04763

Nome: (138418/7) ROSIENE APARECIDA RIBEIRO  
Cargo/Função: (12038) NIVEL TECNICO ASSISTENCIAL  
Referência: 000 Carga Horária: 40H  
Un. Adm: (195715) HOSP REGIONAL DE COLIDER  
A Partir de: 02/12/2022 Até26/12/2022  
Qtde Plantões: 13

Processo N.: SES-PRO-2023/04763

Nome: (320946/1) ROSILENE PEREIRA CARDOSO  
Cargo/Função: (12038) NIVEL TECNICO ASSISTENCIAL  
Referência: 000 Carga Horária: 40H  
Un. Adm: (195715) HOSP REGIONAL DE COLIDER  
A Partir de: 01/12/2022 Até26/12/2022  
Qtde Plantões: 12

Processo N.: SES-PRO-2023/04763

Nome: (281520/4) ROSILENE PEREIRA DA SILVA  
Cargo/Função: (12038) NIVEL TECNICO ASSISTENCIAL  
Referência: 000 Carga Horária: 40H  
Un. Adm: (195715) HOSP REGIONAL DE COLIDER  
A Partir de: 02/12/2022 Até30/12/2022  
Qtde Plantões: 14

Processo N.: SES-PRO-2023/05890

Nome: (280907/4) ROSIMAR DA SILVA ALVES  
Cargo/Função: (12038) NIVEL TECNICO ASSISTENCIAL  
Referência: 000 Carga Horária: 40H  
Un. Adm: (195707) HOSP REGIONAL DOUTOR ANTONIO CARLOS SOUTO FONTES  
A Partir de: 01/11/2022 Até30/11/2022  
Qtde Plantões: 12

Processo N.: SES-PRO-2023/00671

Nome: (281705/3) ROZANGELA APARECIDA BREGUES DA SILVA  
Cargo/Função: (12040) NIVEL AUXILIAR ASSISTENCIAL  
Referência: 000 Carga Horária: 40H  
Un. Adm: (195731) HOSP REGIONAL DE ALTA FLORESTA  
ALBERT SABIN  
A Partir de: 01/12/2022 Até31/12/2022  
Qtde Plantões: 14

Processo N.: SES-PRO-2023/05962

Nome: (138348/6) ROZANGELA JULIANI DE QUEIROZ  
Cargo/Função: (12036) NIVEL SUPERIOR ASSISTENCIAL  
Referência: 000 Carga Horária: 40H  
Un. Adm: (195715) HOSP REGIONAL DE COLIDER  
A Partir de: 02/12/2022 Até28/12/2022  
Qtde Plantões: 13

Processo N.: SES-PRO-2023/04763

Nome: (320352/1) ROZILEIDE CORREA DA SILVA  
Cargo/Função: (12038) NIVEL TECNICO ASSISTENCIAL  
Referência: 000 Carga Horária: 40H  
Un. Adm: (195715) HOSP REGIONAL DE COLIDER  
A Partir de: 02/12/2022 Até30/12/2022  
Qtde Plantões: 14

Processo N.: SES-PRO-2023/06506

Nome: (280239/4) RUAN CARLOS MOTA OLIVEIRA  
Cargo/Função: (12036) NIVEL SUPERIOR ASSISTENCIAL  
Referência: 000 Carga Horária: 30H  
Un. Adm: (195731) HOSP REGIONAL DE ALTA FLORESTA  
ALBERT SABIN  
A Partir de: 02/01/2023 Até29/01/2023  
Qtde Plantões: 10

Processo N.: SES-PRO-2023/06979

Nome: (315810/1) SEBASTIANA BEZERRA PACHECO  
Cargo/Função: (12040) NIVEL AUXILIAR ASSISTENCIAL  
Referência: 000 Carga Horária: 40H  
Un. Adm: (195707) HOSP REGIONAL DOUTOR ANTONIO CARLOS SOUTO FONTES  
A Partir de: 01/01/2023 Até31/01/2023  
Qtde Plantões: 14

Processo N.: SES-PRO-2023/05962

Nome: (281825/4) SEBASTIAO DE OLIVEIRA MONTALVAO NETO  
Cargo/Função: (12036) NIVEL SUPERIOR ASSISTENCIAL  
Referência: 000 Carga Horária: 40H  
Un. Adm: (195715) HOSP REGIONAL DE COLIDER  
A Partir de: 06/12/2022 Até30/12/2022  
Qtde Plantões: 13

Processo N.: SES-PRO-2023/04763

Nome: (294709/2) SILVANA APARECIDA RODRIGUES  
Cargo/Função: (12038) NIVEL TECNICO ASSISTENCIAL  
Referência: 000 Carga Horária: 40H  
Un. Adm: (195715) HOSP REGIONAL DE COLIDER  
A Partir de: 01/12/2022 Até31/12/2022  
Qtde Plantões: 11

Processo N.: SES-PRO-2023/04763

Nome: (280229/5) SILVANA DOMINGUES DE ARAUJO TEIXEIRA  
Cargo/Função: (12038) NIVEL TECNICO ASSISTENCIAL  
Referência: 000 Carga Horária: 40H  
Un. Adm: (195715) HOSP REGIONAL DE COLIDER  
A Partir de: 02/12/2022 Até28/12/2022  
Qtde Plantões: 14

Processo N.: SES-PRO-2023/04763

Nome: (299119/4) SIMONE APARECIDA MOREIRA DA SILVA  
Cargo/Função: (12038) NIVEL TECNICO ASSISTENCIAL  
Referência: 000 Carga Horária: 40H  
Un. Adm: (195715) HOSP REGIONAL DE COLIDER  
A Partir de: 03/12/2022 Até29/12/2022  
Qtde Plantões: 13

Processo N.: SES-PRO-2023/04763

Nome: (256611/3) SIMONE DE CASSIA GERALDO VILELA  
Cargo/Função: (12038) NIVEL TECNICO ASSISTENCIAL  
Referência: 000 Carga Horária: 40H  
Un. Adm: (195715) HOSP REGIONAL DE COLIDER  
A Partir de: 02/12/2022 Até30/12/2022  
Qtde Plantões: 14

Processo N.: SES-PRO-2023/04763

Nome: (281508/4) SIMONI PEREIRA DA COSTA  
Cargo/Função: (12038) NIVEL TECNICO ASSISTENCIAL  
Referência: 000 Carga Horária: 40H  
Un. Adm: (195715) HOSP REGIONAL DE COLIDER  
A Partir de: 02/12/2022 Até26/12/2022  
Qtde Plantões: 14

Processo N.: SES-PRO-2023/04763

Nome: (200303/5) SIMONIA HIGINO DE MOURA ALVES  
Cargo/Função: (12038) NIVEL TECNICO ASSISTENCIAL  
Referência: 000 Carga Horária: 40H  
Un. Adm: (195715) HOSP REGIONAL DE COLIDER  
A Partir de: 01/12/2022 Até31/12/2022  
Qtde Plantões: 14

Processo N.: SES-PRO-2023/07057

Nome: (103948/4) SIRHAM ABDER RAHMAN ABDALLAH  
Cargo/Função: (12036) NIVEL SUPERIOR ASSISTENCIAL  
Referência: 000 Carga Horária: 30H  
Un. Adm: (195707) HOSP REGIONAL DOUTOR ANTONIO CARLOS SOUTO FONTES  
A Partir de: 02/01/2023 Até30/01/2023  
Qtde Plantões: 10

Processo N.: SES-PRO-2023/04763

Nome: (123623/8) SIVIANO LLOPIS DE ARRUDA  
Cargo/Função: (12038) NIVEL TECNICO ASSISTENCIAL  
Referência: 000 Carga Horária: 40H  
Un. Adm: (195715) HOSP REGIONAL DE COLIDER  
A Partir de: 01/12/2022 Até31/12/2022  
Qtde Plantões: 13

Processo N.: SES-PRO-2023/04763

Nome: (294734/3) SONIA ALVES DA SILVA  
Cargo/Função: (12038) NIVEL TECNICO ASSISTENCIAL  
Referência: 000 Carga Horária: 40H  
Un. Adm: (195715) HOSP REGIONAL DE COLIDER  
A Partir de: 01/12/2022 Até31/12/2022  
Qtde Plantões: 14

Processo N.: SES-PRO-2023/02960

Nome: (57725/2) SONIA DE FATIMA TORRES DE JESUS  
Cargo/Função: (4989) PROFIS APOIO SERV SAUDE SUS  
Referência: D-008 Carga Horária: 40H  
Un. Adm: (195715) HOSP REGIONAL DE COLIDER  
A Partir de: 02/12/2022 Até30/12/2022  
Qtde Plantões: 13

Processo N.: SES-PRO-2023/05962

Nome: (280241/4) SONIA MARISA PINTO VERCOSA  
Cargo/Função: (12036) NIVEL SUPERIOR ASSISTENCIAL  
Referência: 000 Carga Horária: 40H  
Un. Adm: (195715) HOSP REGIONAL DE COLIDER  
A Partir de: 04/12/2022 Até30/12/2022  
Qtde Plantões: 13

Processo N.: SES-PRO-2023/04763

Nome: (123625/7) SUELI DE LOURDES SARAIVA DA SILVA  
Cargo/Função: (12038) NIVEL TECNICO ASSISTENCIAL  
Referência: 000 Carga Horária: 40H  
Un. Adm: (195715) HOSP REGIONAL DE COLIDER  
A Partir de: 01/12/2022 Até25/12/2022  
Qtde Plantões: 14

Processo N.: SES-PRO-2023/02960

Nome: (43736/3) SUELY DE JESUS SIQUEIRA  
Cargo/Função: (4989) PROFIS APOIO SERV SAUDE SUS  
Referência: D-008 Carga Horária: 40H  
Un. Adm: (195715) HOSP REGIONAL DE COLIDER  
A Partir de: 02/12/2022 Até26/12/2022  
Qtde Plantões: 13

Processo N.: SES-PRO-2023/06979

Nome: (315812/1) TASSIANE APARECIDA MORAES PASSOS  
Cargo/Função: (12040) NIVEL AUXILIAR ASSISTENCIAL  
Referência: 000 Carga Horária: 40H  
Un. Adm: (195707) HOSP REGIONAL DOUTOR ANTONIO CARLOS SOUTO FONTES  
A Partir de: 06/01/2023 Até22/01/2023  
Qtde Plantões: 8

Processo N.: SES-PRO-2023/06119

Nome: (281354/3) TELSON AIRES DE SOUSA  
Cargo/Função: (12044) NIVEL MEDIO ADMINISTRATIVO  
Referência: 000 Carga Horária: 40H  
Un. Adm: (195731) HOSP REGIONAL DE ALTA FLORESTA ALBERT SABIN  
A Partir de: 01/01/2023 Até28/01/2023  
Qtde Plantões: 14

Processo N.: SES-PRO-2023/07025

Nome: (296253/4) THAIS PEREIRA DOS SANTOS  
Cargo/Função: (12046) NIVEL FUNDAMENTAL ADMINISTRATIVO  
Referência: 000 Carga Horária: 40H  
Un. Adm: (195707) HOSP REGIONAL DOUTOR ANTONIO CARLOS SOUTO FONTES  
A Partir de: 03/01/2023 Até31/01/2023  
Qtde Plantões: 13

Processo N.: SES-PRO-2023/04763

Nome: (281505/6) THELMA CAMPOS DE ABREU  
Cargo/Função: (12038) NIVEL TECNICO ASSISTENCIAL  
Referência: 000 Carga Horária: 40H  
Un. Adm: (195715) HOSP REGIONAL DE COLIDER  
A Partir de: 03/12/2022 Até31/12/2022  
Qtde Plantões: 14

Processo N.: SES-PRO-2023/07231

Nome: (273397/7) THIAGO MOTTA DA SILVA  
Cargo/Função: (12044) NIVEL MEDIO ADMINISTRATIVO  
Referência: 000 Carga Horária: 40H  
Un. Adm: (195707) HOSP REGIONAL DOUTOR ANTONIO CARLOS SOUTO FONTES  
A Partir de: 03/10/2022 Até31/10/2022  
Qtde Plantões: 14

Processo N.: SES-PRO-2023/07025  
 Nome: (297091/2) TIAGO BOTTARI  
 Cargo/Função: (12046) NIVEL FUNDAMENTAL ADMINISTRATIVO  
 Referência: 000 Carga Horária: 40H  
 Un. Adm: (195707) HOSP REGIONAL DOUTOR ANTONIO CARLOS SOUTO FONTES  
 A Partir de: 04/01/2023 Até30/01/2023  
 Qtde Plantões: 12

Processo N.: SES-PRO-2023/03717  
 Nome: (281337/4) TIAGO MARTINS DA SILVA  
 Cargo/Função: (12038) NIVEL TECNICO ASSISTENCIAL  
 Referência: 000 Carga Horária: 24H  
 Un. Adm: (195715) HOSP REGIONAL DE COLIDER  
 A Partir de: 04/12/2022 Até30/12/2022  
 Qtde Plantões: 8

Processo N.: SES-PRO-2022/58174  
 Nome: (319088/1) TINO MARCOS VIEIRA NASCIMENTO  
 Cargo/Função: (12042) NIVEL SUPERIOR ADMINISTRATIVO  
 Referência: 000 Carga Horária: 40H  
 Un. Adm: (195685) HOSP REGIONAL RONDONOPOLIS IRMA ELZA GIOVANELLA  
 A Partir de: 01/11/2022 Até29/11/2022  
 Qtde Plantões: 14

Processo N.: SES-PRO-2023/02962  
 Nome: (90063/1) VALQUIRIA ARAUJO NASCIMENTO DE OLIVEIRA  
 Cargo/Função: (4946) PROFIS TEC NIV MEDIO SERV SAUDE SUS  
 Referência: D-008 Carga Horária: 40H  
 Un. Adm: (195715) HOSP REGIONAL DE COLIDER  
 A Partir de: 01/12/2022 Até01/12/2022  
 Qtde Plantões: 1

Processo N.: SES-PRO-2023/04752  
 Nome: (90171/1) VANDERLEI GONCALVES DE ALCANTARA  
 Cargo/Função: (4989) PROFIS APOIO SERV SAUDE SUS  
 Referência: D-008 Carga Horária: 40H  
 Un. Adm: (195715) HOSP REGIONAL DE COLIDER  
 A Partir de: 02/12/2022 Até30/12/2022  
 Qtde Plantões: 13

Processo N.: SES-PRO-2023/04763  
 Nome: (279726/4) VERA LUCIA MARQUES DE LIMA  
 Cargo/Função: (12038) NIVEL TECNICO ASSISTENCIAL  
 Referência: 000 Carga Horária: 40H  
 Un. Adm: (195715) HOSP REGIONAL DE COLIDER  
 A Partir de: 02/12/2022 Até30/12/2022  
 Qtde Plantões: 14

Processo N.: SES-PRO-2023/06991  
 Nome: (320417/1) VERONICA SOARES DE OLIVEIRA FERNANDES  
 Cargo/Função: (12036) NIVEL SUPERIOR ASSISTENCIAL  
 Referência: 000 Carga Horária: 40H  
 Un. Adm: (195707) HOSP REGIONAL DOUTOR ANTONIO CARLOS SOUTO FONTES  
 A Partir de: 04/01/2023 Até30/01/2023  
 Qtde Plantões: 13

Processo N.: SES-PRO-2023/06132  
 Nome: (280644/4) VILMA DA SILVA PEIXOTO  
 Cargo/Função: (12038) NIVEL TECNICO ASSISTENCIAL  
 Referência: 000 Carga Horária: 40H  
 Un. Adm: (195707) HOSP REGIONAL DOUTOR ANTONIO CARLOS SOUTO FONTES  
 A Partir de: 04/10/2021 Até30/10/2021  
 Qtde Plantões: 10

Processo N.: SES-PRO-2023/06135  
 Nome: (280644/2) VILMA DA SILVA PEIXOTO  
 Cargo/Função: (12038) NIVEL TECNICO ASSISTENCIAL  
 Referência: 000 Carga Horária: 40H  
 Un. Adm: (195707) HOSP REGIONAL DOUTOR ANTONIO CARLOS SOUTO FONTES  
 A Partir de: 01/08/2021 Até29/08/2021  
 Qtde Plantões: 11

Processo N.: SES-PRO-2023/06979  
 Nome: (315814/1) VITOR PASQUALI FELIX  
 Cargo/Função: (12040) NIVEL AUXILIAR ASSISTENCIAL  
 Referência: 000 Carga Horária: 40H  
 Un. Adm: (195707) HOSP REGIONAL DOUTOR ANTONIO CARLOS SOUTO FONTES  
 A Partir de: 01/01/2023 Até30/01/2023  
 Qtde Plantões: 14

Processo N.: SES-PRO-2023/04763  
 Nome: (281501/4) VIVIANE DEBORA DA SILVA SOUZA  
 Cargo/Função: (12038) NIVEL TECNICO ASSISTENCIAL  
 Referência: 000 Carga Horária: 40H  
 Un. Adm: (195715) HOSP REGIONAL DE COLIDER  
 A Partir de: 01/12/2022 Até29/12/2022  
 Qtde Plantões: 12

Processo N.: SES-PRO-2023/07025  
 Nome: (281531/4) WALMIR PEREIRA DE OLIVEIRA  
 Cargo/Função: (12046) NIVEL FUNDAMENTAL ADMINISTRATIVO  
 Referência: 000 Carga Horária: 40H  
 Un. Adm: (195707) HOSP REGIONAL DOUTOR ANTONIO CARLOS SOUTO FONTES  
 A Partir de: 02/01/2023 Até30/01/2023  
 Qtde Plantões: 13

Processo N.: SES-PRO-2023/06506  
 Nome: (299759/2) WEVERTON ERMINIO DA SILVA  
 Cargo/Função: (12036) NIVEL SUPERIOR ASSISTENCIAL  
 Referência: 000 Carga Horária: 30H  
 Un. Adm: (195731) HOSP REGIONAL DE ALTA FLORESTA ALBERT SABIN  
 A Partir de: 03/01/2023 Até30/01/2023  
 Qtde Plantões: 10

Processo N.: SES-PRO-2023/07025  
 Nome: (281266/5) WILLER ROGER DE ARRUDA  
 Cargo/Função: (12046) NIVEL FUNDAMENTAL ADMINISTRATIVO  
 Referência: 000 Carga Horária: 40H  
 Un. Adm: (195707) HOSP REGIONAL DOUTOR ANTONIO CARLOS SOUTO FONTES  
 A Partir de: 03/01/2023 Até31/01/2023  
 Qtde Plantões: 14

Processo N.: SES-PRO-2023/04763  
 Nome: (210286/6) WILMA APARECIDA DE MOURA  
 Cargo/Função: (12038) NIVEL TECNICO ASSISTENCIAL  
 Referência: 000 Carga Horária: 40H  
 Un. Adm: (195715) HOSP REGIONAL DE COLIDER  
 A Partir de: 01/12/2022 Até31/12/2022  
 Qtde Plantões: 14

Processo N.: SES-PRO-2023/02960  
 Nome: (94085/1) ZENILDA PEREIRA GOULART  
 Cargo/Função: (4989) PROFIS APOIO SERV SAUDE SUS  
 Referência: D-006 Carga Horária: 40H  
 Un. Adm: (195715) HOSP REGIONAL DE COLIDER  
 A Partir de: 07/12/2022 Até31/12/2022  
 Qtde Plantões: 13

Processo N.: SES-PRO-2023/04763  
 Nome: (279505/5) ZENILDE DOS SANTOS  
 Cargo/Função: (12038) NIVEL TECNICO ASSISTENCIAL  
 Referência: 000 Carga Horária: 40H  
 Un. Adm: (195715) HOSP REGIONAL DE COLIDER  
 A Partir de: 01/12/2022 Até29/12/2022  
 Qtde Plantões: 12

PUBLICADA, REGISTRADA, CUMpra-SE.

Cuiabá-MT, 06 de Março de 2023.  
 Gilberto Gomes de Figueiredo  
 Secretário de Estado de Saúde

PORTARIA/SES/00084/2023

DE: 07/03/2023

O(A) Secretário de Estado de Saúde no uso de suas atribuições que lhes são conferidas por lei,

Resolve: TORNAR SEM EFEITO  
 Evento: Regime de Plantão SUS LC nº441/2011

Processo N.:  
 Nome: (99950/2) RAUL PANIAGUA RIASCOS  
 Cargo/Função: (4912) PROFIS TEC NIV SUPERIOR SERV SAUDE SUS  
 Referência: D-007 Carga Horária: 40H  
 Un. Adm: (195758) HOSP ESTADUAL LOUSITE FERREIRA DA SILVA  
 A Partir de: 01/08/2022 Até13/08/2022  
 Qtde Plantões: 6

PUBLICADA, REGISTRADA, CUMpra-SE.  
 Cuiabá-MT, 06 de Março de 2023.  
 Gilberto Gomes de Figueiredo  
 Secretário de Estado de Saúde

O(A) Secretário de Estado de Saúde no uso de suas atribuições que lhes são conferidas por lei,

Resolve: AUTORIZAR - SES  
Objeto: CONTRATAÇÃO TEMPORARIA

CONTRATO/SES/01997/2023 DE: 07/03/2023  
Processo Nº: SES-PRO-2023/08282  
Contratado: (118307/4) RODOLFO EDSON DO FRANCO PIMENTEL  
CPF: 616.216.681-34  
Cargo/Função: (12036) NIVEL SUPERIOR ASSISTENCIAL  
Perfil Profissional: MÉDICO  
Carga Horária: 20 horas semanais  
Un. Adm: (151688) DIR DO ESCRITORIO REGIONAL DE SAUDE  
DE SINOP  
A Partir de: 01/02/2023 Até31/01/2024

PUBLICADA, REGISTRADA, CUMpra-SE.  
Cuiabá-MT, 06 de Março de 2023.  
Gilberto Gomes de Figueiredo  
Secretário de Estado de Saúde

O(A) Secretário de Estado de Saúde no uso de suas atribuições que lhes são conferidas por lei,

Resolve: PRORROGAR - SES  
Objeto: CONTRATAÇÃO TEMPORARIA

CONTRATO/SES/01998/2023 DE: 07/03/2023  
Processo Nº: SES-PRO-2023/08905  
Contratado: (210341/11) RODOLPHO SCHWINGEL DE SOUZA  
CPF: 000.842.961-86  
Cargo/Função: (12042) NIVEL SUPERIOR ADMINISTRATIVO  
Perfil Profissional: ANALISTA DE TI  
Carga Horária: 40 horas semanais  
Un. Adm: (195685) HOSP REGIONAL RONDONOPOLIS IRMA  
ELZA GIOVANELLA  
Até: 31/03/2024

PUBLICADA, REGISTRADA, CUMpra-SE.  
Cuiabá-MT, 06 de Março de 2023.  
Gilberto Gomes de Figueiredo  
Secretário de Estado de Saúde

O(A) Secretário de Estado de Saúde no uso de suas atribuições que lhes são conferidas por lei,

Resolve: AUTORIZAR - SES  
Objeto: CONTRATAÇÃO TEMPORARIA

CONTRATO/SES/01999/2023 DE: 07/03/2023  
Processo Nº: SES-PRO-2023/09539  
Contratado: (214851/3) LAUCIENE VARGAS PIMENTEL  
CPF: 014.261.521-83  
Cargo/Função: (12038) NIVEL TECNICO ASSISTENCIAL  
Perfil Profissional: TÊC. ENFERMAGEM  
Carga Horária: 40 horas semanais  
Un. Adm: (195707) HOSP REGIONAL DOUTOR ANTONIO CARLOS  
SOUTO FONTES  
A Partir de: 16/02/2023 Até15/02/2024

CONTRATO/SES/02000/2023 DE: 07/03/2023  
Processo Nº: SES-PRO-2023/09036  
Contratado: (264066/5) LUCIA NILZA DOS SANTOS  
CPF: 020.957.291-45  
Cargo/Função: (12036) NIVEL SUPERIOR ASSISTENCIAL  
Perfil Profissional: ENFERMEIRO  
Carga Horária: 40 horas semanais  
Un. Adm: (224316) COORD DE CLINICA MEDICA E PEDIATRICA  
A Partir de: 01/03/2023 Até29/04/2024

CONTRATO/SES/02001/2023 DE: 07/03/2023  
Processo Nº: SES-PRO-2023/09539  
Contratado: (265272/5) ZILMA SILVA RAMOS  
CPF: 024.830.961-74  
Cargo/Função: (12042) NIVEL SUPERIOR ADMINISTRATIVO  
Perfil Profissional: ANALISTA ADMIN  
Carga Horária: 40 horas semanais  
Un. Adm: (195707) HOSP REGIONAL DOUTOR ANTONIO CARLOS  
SOUTO FONTES  
A Partir de: 22/02/2023 Até21/02/2024

CONTRATO/SES/02002/2023 DE: 07/03/2023  
Processo Nº: SES-PRO-2023/09539  
Contratado: (280468/4) SAMARA NEROLYNA MORAES DA SILVA  
CPF: 040.521.071-01  
Cargo/Função: (12038) NIVEL TECNICO ASSISTENCIAL  
Perfil Profissional: TÊC. ENFERMAGEM  
Carga Horária: 40 horas semanais  
Un. Adm: (195707) HOSP REGIONAL DOUTOR ANTONIO CARLOS  
SOUTO FONTES  
A Partir de: 14/02/2023 Até13/02/2024

CONTRATO/SES/02003/2023 DE: 07/03/2023  
Processo Nº: SES-PRO-2023/09539  
Contratado: (280491/5) ALINE DA SILVA TONDATTO  
CPF: 031.211.061-80  
Cargo/Função: (12036) NIVEL SUPERIOR ASSISTENCIAL  
Perfil Profissional: ENFERMEIRO  
Carga Horária: 40 horas semanais  
Un. Adm: (195707) HOSP REGIONAL DOUTOR ANTONIO CARLOS  
SOUTO FONTES  
A Partir de: 14/02/2023 Até13/02/2024

CONTRATO/SES/02004/2023 DE: 07/03/2023  
Processo Nº: SES-PRO-2023/09539  
Contratado: (280549/4) ALEX SANDRO PEREIRA LEITE  
CPF: 028.012.321-30  
Cargo/Função: (12038) NIVEL TECNICO ASSISTENCIAL  
Perfil Profissional: TÊC. ENFERMAGEM  
Carga Horária: 40 horas semanais  
Un. Adm: (195707) HOSP REGIONAL DOUTOR ANTONIO CARLOS  
SOUTO FONTES  
A Partir de: 13/02/2023 Até12/02/2024

CONTRATO/SES/02005/2023 DE: 07/03/2023  
Processo Nº: SES-PRO-2023/09539  
Contratado: (280693/4) LUCILENE DE MOURA SANT ANNA  
CPF: 568.328.931-91  
Cargo/Função: (12044) NIVEL MEDIO ADMINISTRATIVO  
Perfil Profissional: ASS.ADMINISTRATIVO  
Carga Horária: 40 horas semanais  
Un. Adm: (195707) HOSP REGIONAL DOUTOR ANTONIO CARLOS  
SOUTO FONTES  
A Partir de: 14/02/2023 Até13/02/2024

CONTRATO/SES/02006/2023 DE: 07/03/2023  
Processo Nº: SES-PRO-2023/09539  
Contratado: (281031/5) THAIS LORENA DE LIMA  
CPF: 025.379.161-82  
Cargo/Função: (12036) NIVEL SUPERIOR ASSISTENCIAL  
Perfil Profissional: ENFERMEIRO  
Carga Horária: 40 horas semanais  
Un. Adm: (195707) HOSP REGIONAL DOUTOR ANTONIO CARLOS  
SOUTO FONTES  
A Partir de: 13/02/2023 Até12/02/2024

CONTRATO/SES/02007/2023 DE: 07/03/2023  
Processo Nº: SES-PRO-2023/09539  
Contratado: (281262/5) ANTONIO MARCOS DA SILVA CRUZ  
CPF: 955.401.131-87  
Cargo/Função: (12038) NIVEL TECNICO ASSISTENCIAL  
Perfil Profissional: TÊC. ENFERMAGEM  
Carga Horária: 40 horas semanais  
Un. Adm: (195707) HOSP REGIONAL DOUTOR ANTONIO CARLOS  
SOUTO FONTES  
A Partir de: 13/02/2023 Até12/02/2024

CONTRATO/SES/02008/2023 DE: 07/03/2023  
Processo Nº: SES-PRO-2023/09539  
Contratado: (281832/4) RONIVALDO SILVA ANDRADE  
CPF: 615.844.281-04  
Cargo/Função: (12044) NIVEL MEDIO ADMINISTRATIVO  
Perfil Profissional: ASS.ADMINISTRATIVO  
Carga Horária: 40 horas semanais  
Un. Adm: (195707) HOSP REGIONAL DOUTOR ANTONIO CARLOS  
SOUTO FONTES  
A Partir de: 16/02/2023 Até15/02/2024

CONTRATO/SES/02009/2023 DE: 07/03/2023  
 Processo Nº: SES-PRO-2023/09539  
 Contratado: (282177/4) APARECIDA DE FATIMA DELUQUI  
 CPF: 567.632.121-00  
 Cargo/Função: (12044) NIVEL MEDIO ADMINISTRATIVO  
 Perfil Profissional: ASS.ADMINISTRATIVO  
 Carga Horária: 40 horas semanais  
 Un. Adm: (195707) HOSP REGIONAL DOUTOR ANTONIO CARLOS SOUTO FONTES  
 A Partir de: 13/02/2023 Até12/02/2024

CONTRATO/SES/02010/2023 DE: 07/03/2023  
 Processo Nº: SES-PRO-2023/09539  
 Contratado: (282183/13) MARCIA HURTADO DA CRUZ  
 CPF: 890.923.841-00  
 Cargo/Função: (12044) NIVEL MEDIO ADMINISTRATIVO  
 Perfil Profissional: ASS.ADMINISTRATIVO  
 Carga Horária: 40 horas semanais  
 Un. Adm: (195707) HOSP REGIONAL DOUTOR ANTONIO CARLOS SOUTO FONTES  
 A Partir de: 16/02/2023 Até15/02/2024

CONTRATO/SES/02011/2023 DE: 07/03/2023  
 Processo Nº: SES-PRO-2023/09539  
 Contratado: (282237/2) LIGIA DUARTE MARQUES PETERLE  
 CPF: 040.382.271-89  
 Cargo/Função: (12036) NIVEL SUPERIOR ASSISTENCIAL  
 Perfil Profissional: ENFERMEIRO  
 Carga Horária: 40 horas semanais  
 Un. Adm: (195707) HOSP REGIONAL DOUTOR ANTONIO CARLOS SOUTO FONTES  
 A Partir de: 18/02/2023 Até17/02/2024

CONTRATO/SES/02012/2023 DE: 07/03/2023  
 Processo Nº: SES-PRO-2023/09539  
 Contratado: (290362/3) FABIO ALVES DOS SANTOS  
 CPF: 007.630.501-56  
 Cargo/Função: (12038) NIVEL TECNICO ASSISTENCIAL  
 Perfil Profissional: TÊC. ENFERMAGEM  
 Carga Horária: 40 horas semanais  
 Un. Adm: (195707) HOSP REGIONAL DOUTOR ANTONIO CARLOS SOUTO FONTES  
 A Partir de: 16/02/2023 Até15/02/2024

PUBLICADA, REGISTRADA, CUMpra-SE.  
 Cuiabá-MT, 06 de Março de 2023.  
 Gilberto Gomes de Figueiredo  
 Secretário de Estado de Saúde

O(A) Secretário de Estado de Saúde no uso de suas atribuições que lhes são conferidas por lei,

Resolve: PRORROGAR - SES  
 Objeto: CONTRATAÇÃO TEMPORARIA

CONTRATO/SES/02013/2023 DE: 07/03/2023  
 Processo Nº: SES-PRO-2023/08905  
 Contratado: (291510/5) HUSSAM SALAH EL DIN FARAH  
 CPF: 837.945.901-63  
 Cargo/Função: (12036) NIVEL SUPERIOR ASSISTENCIAL  
 Perfil Profissional: ENFERMEIRO  
 Carga Horária: 40 horas semanais  
 Un. Adm: (195685) HOSP REGIONAL RONDONOPOLIS IRMA ELZA GIOVANELLA  
 Até: 31/03/2024

CONTRATO/SES/02014/2023 DE: 07/03/2023  
 Processo Nº: SES-PRO-2023/08905  
 Contratado: (291741/4) PAULO HENRIQUE NASCIMENTO CAMPOS  
 CPF: 781.820.341-91  
 Cargo/Função: (12036) NIVEL SUPERIOR ASSISTENCIAL  
 Perfil Profissional: ENFERMEIRO  
 Carga Horária: 40 horas semanais  
 Un. Adm: (195685) HOSP REGIONAL RONDONOPOLIS IRMA ELZA GIOVANELLA  
 Até: 31/03/2024

CONTRATO/SES/02015/2023 DE: 07/03/2023  
 Processo Nº: SES-PRO-2023/08905  
 Contratado: (291798/4) ELIANE ALVES DE ALMEIDA PARDIM  
 CPF: 901.983.601-34  
 Cargo/Função: (12040) NIVEL AUXILIAR ASSISTENCIAL  
 Perfil Profissional: AUX FARMACIA  
 Carga Horária: 40 horas semanais  
 Un. Adm: (195685) HOSP REGIONAL RONDONOPOLIS IRMA ELZA GIOVANELLA  
 Até: 31/03/2024

CONTRATO/SES/02016/2023 DE: 07/03/2023  
 Processo Nº: SES-PRO-2023/08905  
 Contratado: (292187/2) MARINA GOMES PEREIRA  
 CPF: 592.901.101-04  
 Cargo/Função: (12038) NIVEL TECNICO ASSISTENCIAL  
 Perfil Profissional: TÊC. ENFERMAGEM  
 Carga Horária: 40 horas semanais  
 Un. Adm: (195685) HOSP REGIONAL RONDONOPOLIS IRMA ELZA GIOVANELLA  
 Até: 31/03/2024

CONTRATO/SES/02017/2023 DE: 07/03/2023  
 Processo Nº: SES-PRO-2023/08905  
 Contratado: (292201/3) FABIO LUIS THIEL  
 CPF: 667.228.881-34  
 Cargo/Função: (12036) NIVEL SUPERIOR ASSISTENCIAL  
 Perfil Profissional: ENFERMEIRO  
 Carga Horária: 40 horas semanais  
 Un. Adm: (195685) HOSP REGIONAL RONDONOPOLIS IRMA ELZA GIOVANELLA  
 Até: 31/03/2024

CONTRATO/SES/02018/2023 DE: 07/03/2023  
 Processo Nº: SES-PRO-2023/08905  
 Contratado: (292280/3) MATHEUS OLIVEIRA SOUZA SILVA  
 CPF: 062.316.891-07  
 Cargo/Função: (12044) NIVEL MEDIO ADMINISTRATIVO  
 Perfil Profissional: ASS.ADMINISTRATIVO  
 Carga Horária: 40 horas semanais  
 Un. Adm: (195685) HOSP REGIONAL RONDONOPOLIS IRMA ELZA GIOVANELLA  
 Até: 31/03/2024

CONTRATO/SES/02019/2023 DE: 07/03/2023  
 Processo Nº: SES-PRO-2023/08905  
 Contratado: (292293/4) JANAINA VILELA DE FREITAS  
 CPF: 727.030.321-53  
 Cargo/Função: (12038) NIVEL TECNICO ASSISTENCIAL  
 Perfil Profissional: TÊC. ENFERMAGEM  
 Carga Horária: 40 horas semanais  
 Un. Adm: (195685) HOSP REGIONAL RONDONOPOLIS IRMA ELZA GIOVANELLA  
 Até: 31/03/2024

CONTRATO/SES/02020/2023 DE: 07/03/2023  
 Processo Nº: SES-PRO-2023/08905  
 Contratado: (292301/4) VALDIRENE FERREIRA LIMA  
 CPF: 916.087.911-49  
 Cargo/Função: (12038) NIVEL TECNICO ASSISTENCIAL  
 Perfil Profissional: TÊC. ENFERMAGEM  
 Carga Horária: 40 horas semanais  
 Un. Adm: (195685) HOSP REGIONAL RONDONOPOLIS IRMA ELZA GIOVANELLA  
 Até: 31/03/2024

CONTRATO/SES/02021/2023 DE: 07/03/2023  
 Processo Nº: SES-PRO-2023/08905  
 Contratado: (293819/3) SONIA RODRIGUES DA SILVA  
 CPF: 834.449.801-59  
 Cargo/Função: (12040) NIVEL AUXILIAR ASSISTENCIAL  
 Perfil Profissional: AUX FARMACIA  
 Carga Horária: 40 horas semanais  
 Un. Adm: (195685) HOSP REGIONAL RONDONOPOLIS IRMA ELZA GIOVANELLA  
 Até: 31/03/2024



CONTRATO/SES/02022/2023 DE: 07/03/2023  
 Processo Nº: SES-PRO-2023/08905  
 Contratado: (293860/3) ELISSANDRA GONCALVES DE OLIVEIRA SOUZA  
 CPF: 000.737.801-70  
 Cargo/Função: (12038) NIVEL TECNICO ASSISTENCIAL  
 Perfil Profissional: TÊC. ENFERMAGEM  
 Carga Horária: 40 horas semanais  
 Un. Adm: (195685) HOSP REGIONAL RONDONOPOLIS IRMA ELZA GIOVANELLA  
 Até: 31/03/2024

CONTRATO/SES/02023/2023 DE: 07/03/2023  
 Processo Nº: SES-PRO-2023/08905  
 Contratado: (293870/3) PAULA REGINA LIMA MAIA  
 CPF: 524.495.302-82  
 Cargo/Função: (12038) NIVEL TECNICO ASSISTENCIAL  
 Perfil Profissional: TÊC. ENFERMAGEM  
 Carga Horária: 40 horas semanais  
 Un. Adm: (195685) HOSP REGIONAL RONDONOPOLIS IRMA ELZA GIOVANELLA  
 Até: 31/03/2024

PUBLICADA, REGISTRADA, CUMPRA-SE.  
 Cuiabá-MT, 06 de Março de 2023.  
 Gilberto Gomes de Figueiredo  
 Secretário de Estado de Saúde

O(A) Secretário de Estado de Saúde no uso de suas atribuições que lhes são conferidas por lei,

Resolve: AUTORIZAR - SES  
 Objeto: CONTRATAÇÃO TEMPORARIA

CONTRATO/SES/02024/2023 DE: 07/03/2023  
 Processo Nº: SES-PRO-2023/06389  
 Contratado: (295450/3) CLAUDIA GOMES NEVES LOIOLA  
 CPF: 903.918.021-00  
 Cargo/Função: (12034) ASSESSOR TEC DE DIRECAO II  
 Perfil Profissional:  
 Carga Horária: 40 horas semanais  
 Un. Adm: (224278) SUP ADMINISTRATIVA E FINANCEIRA  
 A Partir de: 01/03/2023 Até29/02/2024

PUBLICADA, REGISTRADA, CUMPRA-SE.  
 Cuiabá-MT, 06 de Março de 2023.  
 Gilberto Gomes de Figueiredo  
 Secretário de Estado de Saúde

O(A) Secretário de Estado de Saúde no uso de suas atribuições que lhes são conferidas por lei,

Resolve: DISTRATAR - SES  
 Objeto: CONTRATAÇÃO TEMPORARIA

CONTRATO/SES/02026/2023 DE: 07/03/2023  
 Processo Nº: SES-PRO-2023/10451  
 Contratado: (296394/2) JAKLYNE THAYANE DE ARRUDA SOARES  
 CPF: 022.282.331-37  
 Cargo/Função: (12036) NIVEL SUPERIOR ASSISTENCIAL  
 Perfil Profissional: ASSIST. SOCIAL  
 Carga Horária: 30 horas semanais  
 Un. Adm: (154601) GER DE QUALIDADE E BIOSSEGURANCA DO LACEN  
 Em: 28/02/2023

PUBLICADA, REGISTRADA, CUMPRA-SE.  
 Cuiabá-MT, 06 de Março de 2023.  
 Gilberto Gomes de Figueiredo  
 Secretário de Estado de Saúde

O(A) Secretário de Estado de Saúde no uso de suas atribuições que lhes são conferidas por lei,

Resolve: AUTORIZAR - SES  
 Objeto: CONTRATAÇÃO TEMPORARIA

CONTRATO/SES/02027/2023 DE: 07/03/2023  
 Processo Nº: SES-PRO-2023/09036  
 Contratado: (296540/3) ROBERTA REFERINA DE LARA NASCIMENTO  
 CPF: 007.713.941-01  
 Cargo/Função: (12038) NIVEL TECNICO ASSISTENCIAL  
 Perfil Profissional: TÊC. ENFERMAGEM  
 Carga Horária: 40 horas semanais  
 Un. Adm: (224316) COORD DE CLINICA MEDICA E PEDIATRICA  
 A Partir de: 01/03/2023 Até29/02/2024

CONTRATO/SES/02028/2023 DE: 07/03/2023  
 Processo Nº: SES-PRO-2023/09539  
 Contratado: (297123/3) DINILSON CUSTODIO DE FARIA  
 CPF: 781.556.221-34  
 Cargo/Função: (12044) NIVEL MEDIO ADMINISTRATIVO  
 Perfil Profissional: TÊC. SEG. TRAB  
 Carga Horária: 40 horas semanais  
 Un. Adm: (195707) HOSP REGIONAL DOUTOR ANTONIO CARLOS SOUTO FONTES  
 A Partir de: 13/02/2023 Até12/02/2024

CONTRATO/SES/02029/2023 DE: 07/03/2023  
 Processo Nº: SES-PRO-2023/09539  
 Contratado: (297132/3) WELISON DOS SANTOS  
 CPF: 042.987.951-28  
 Cargo/Função: (12038) NIVEL TECNICO ASSISTENCIAL  
 Perfil Profissional: TÊC. ENFERMAGEM  
 Carga Horária: 40 horas semanais  
 Un. Adm: (195707) HOSP REGIONAL DOUTOR ANTONIO CARLOS SOUTO FONTES  
 A Partir de: 13/02/2023 Até12/02/2024

PUBLICADA, REGISTRADA, CUMPRA-SE.  
 Cuiabá-MT, 06 de Março de 2023.  
 Gilberto Gomes de Figueiredo  
 Secretário de Estado de Saúde

O(A) Secretário de Estado de Saúde no uso de suas atribuições que lhes são conferidas por lei,

Resolve: PRORROGAR - SES  
 Objeto: CONTRATAÇÃO TEMPORARIA

CONTRATO/SES/02030/2023 DE: 07/03/2023  
 Processo Nº: SES-PRO-2023/08261  
 Contratado: (298334/2) JEFFERSON OLIVEIRA DA SILVA  
 CPF: 060.655.211-16  
 Cargo/Função: (12044) NIVEL MEDIO ADMINISTRATIVO  
 Perfil Profissional: ASS.ADMINISTRATIVO  
 Carga Horária: 40 horas semanais  
 Un. Adm: (196827) COORD DE AQUISICOES  
 Até: 08/03/2024

PUBLICADA, REGISTRADA, CUMPRA-SE.  
 Cuiabá-MT, 06 de Março de 2023.  
 Gilberto Gomes de Figueiredo  
 Secretário de Estado de Saúde

O(A) Secretário de Estado de Saúde no uso de suas atribuições que lhes são conferidas por lei,

Resolve: AUTORIZAR - SES  
 Objeto: CONTRATAÇÃO TEMPORARIA

CONTRATO/SES/02031/2023 DE: 07/03/2023  
 Processo Nº: SES-PRO-2023/09036  
 Contratado: (299163/3) ROSILEIDE GONCALVES VIDAL  
 CPF: 948.430.071-53  
 Cargo/Função: (12038) NIVEL TECNICO ASSISTENCIAL  
 Perfil Profissional: TÊC. ENFERMAGEM  
 Carga Horária: 40 horas semanais  
 Un. Adm: (224316) COORD DE CLINICA MEDICA E PEDIATRICA  
 A Partir de: 01/03/2023 Até29/02/2024

CONTRATO/SES/02032/2023 DE: 07/03/2023  
 Processo Nº: SES-PRO-2023/09036  
 Contratado: (299328/3) JOSELIA SODRE PEREIRA  
 CPF: 646.340.782-87  
 Cargo/Função: (12038) NIVEL TECNICO ASSISTENCIAL  
 Perfil Profissional: TÊC. ENFERMAGEM  
 Carga Horária: 40 horas semanais  
 Un. Adm: (224316) COORD DE CLINICA MEDICA E PEDIATRICA  
 A Partir de: 01/03/2023 Até29/02/2024

CONTRATO/SES/02033/2023 DE: 07/03/2023  
 Processo Nº: SES-PRO-2023/09036  
 Contratado: (299746/3) LEIDIANA ROSANGELA DE ARRUDA  
 CPF: 968.006.401-82  
 Cargo/Função: (12038) NIVEL TECNICO ASSISTENCIAL  
 Perfil Profissional: TÊC. ENFERMAGEM  
 Carga Horária: 40 horas semanais  
 Un. Adm: (224316) COORD DE CLINICA MEDICA E PEDIATRICA  
 A Partir de: 01/03/2023 Até29/02/2024

PUBLICADA, REGISTRADA, CUMPRÁ-SE.  
 Cuiabá-MT, 06 de Março de 2023.  
 Gilberto Gomes de Figueiredo  
 Secretário de Estado de Saúde

O(A) Secretário de Estado de Saúde no uso de suas atribuições que lhes são conferidas por lei,

Resolve: DISTRATAR - SES  
 Objeto: CONTRATAÇÃO TEMPORARIA

CONTRATO/SES/02034/2023 DE: 07/03/2023  
 Processo Nº: SES-PRO-2023/10873  
 Contratado: (300177/3) LUIS FERNANDO CORREA DE SOUZA  
 AUGUSTO MARTINS  
 CPF: 002.597.661-35  
 Cargo/Função: (12036) NIVEL SUPERIOR ASSISTENCIAL  
 Perfil Profissional: MÉDICO  
 Carga Horária: 20 horas semanais  
 Un. Adm: (118710) UNID ESPECIAL DE CONTR MOVIMENTACAO  
 DE PESSOAL  
 Em: 28/02/2023

PUBLICADA, REGISTRADA, CUMPRÁ-SE.  
 Cuiabá-MT, 06 de Março de 2023.  
 Gilberto Gomes de Figueiredo  
 Secretário de Estado de Saúde

O(A) Secretário de Estado de Saúde no uso de suas atribuições que lhes são conferidas por lei,

Resolve: AUTORIZAR - SES  
 Objeto: CONTRATAÇÃO TEMPORARIA

CONTRATO/SES/02035/2023 DE: 07/03/2023  
 Processo Nº: SES-PRO-2023/09539  
 Contratado: (300387/2) CRISTINA SURUBIM CEBALHO  
 CPF: 055.409.461-46  
 Cargo/Função: (12038) NIVEL TECNICO ASSISTENCIAL  
 Perfil Profissional: TÊC. ENFERMAGEM  
 Carga Horária: 40 horas semanais  
 Un. Adm: (195707) HOSP REGIONAL DOUTOR ANTONIO CARLOS  
 SOUTO FONTES  
 A Partir de: 22/02/2023 Até21/02/2024

CONTRATO/SES/02036/2023 DE: 07/03/2023  
 Processo Nº: SES-PRO-2023/09036  
 Contratado: (300762/3) FATIMA APARECIDA FERNANDES DA  
 CRUZ PENHA  
 CPF: 965.429.691-87  
 Cargo/Função: (12038) NIVEL TECNICO ASSISTENCIAL  
 Perfil Profissional: TÊC. ENFERMAGEM  
 Carga Horária: 40 horas semanais  
 Un. Adm: (224316) COORD DE CLINICA MEDICA E PEDIATRICA  
 A Partir de: 01/03/2023 Até29/02/2024

CONTRATO/SES/02037/2023 DE: 07/03/2023  
 Processo Nº: SES-PRO-2023/09036  
 Contratado: (300778/2) ALINE OLIVEIRA GALVAO  
 CPF: 880.742.772-91  
 Cargo/Função: (12038) NIVEL TECNICO ASSISTENCIAL  
 Perfil Profissional: TÊC. ENFERMAGEM  
 Carga Horária: 40 horas semanais  
 Un. Adm: (224316) COORD DE CLINICA MEDICA E PEDIATRICA  
 A Partir de: 01/03/2023 Até29/02/2024

CONTRATO/SES/02038/2023 DE: 07/03/2023  
 Processo Nº: SES-PRO-2023/09036  
 Contratado: (300978/4) JUCILENE OLIVEIRA DA SILVA CARVALHO  
 CPF: 730.488.281-68  
 Cargo/Função: (12038) NIVEL TECNICO ASSISTENCIAL  
 Perfil Profissional: TÊC. ENFERMAGEM  
 Carga Horária: 40 horas semanais  
 Un. Adm: (224316) COORD DE CLINICA MEDICA E PEDIATRICA  
 A Partir de: 01/03/2023 Até29/02/2024

CONTRATO/SES/02039/2023 DE: 07/03/2023  
 Processo Nº: SES-PRO-2023/08525  
 Contratado: (301124/2) SANDRA CRISTINA MARTINS  
 CPF: 495.896.281-68  
 Cargo/Função: (12034) ASSESSOR TEC DE DIRECAO II  
 Perfil Profissional:  
 Carga Horária: 40 horas semanais  
 Un. Adm: (224286) SUP DE ENFERMAGEM  
 A Partir de: 01/03/2023 Até29/02/2024

CONTRATO/SES/02040/2023 DE: 07/03/2023  
 Processo Nº: SES-PRO-2023/09036  
 Contratado: (301129/3) SARAH LOUYZE BERNARDO FREIRE  
 CPF: 922.545.191-15  
 Cargo/Função: (12038) NIVEL TECNICO ASSISTENCIAL  
 Perfil Profissional: TÊC. ENFERMAGEM  
 Carga Horária: 40 horas semanais  
 Un. Adm: (224316) COORD DE CLINICA MEDICA E PEDIATRICA  
 A Partir de: 01/03/2023 Até29/02/2024

CONTRATO/SES/02041/2023 DE: 07/03/2023  
 Processo Nº: SES-PRO-2023/09539  
 Contratado: (301175/3) HODEVA BUNI DE SOUZA  
 CPF: 032.874.341-01  
 Cargo/Função: (12038) NIVEL TECNICO ASSISTENCIAL  
 Perfil Profissional: TÊC. ENFERMAGEM  
 Carga Horária: 40 horas semanais  
 Un. Adm: (195707) HOSP REGIONAL DOUTOR ANTONIO CARLOS  
 SOUTO FONTES  
 A Partir de: 16/02/2023 Até15/02/2024

CONTRATO/SES/02042/2023 DE: 07/03/2023  
 Processo Nº: SES-CIN-2023/17515  
 Contratado: (304242/2) ALESSANDRA CARLA MARQUES DO  
 AMARAL SILLVA  
 CPF: 906.557.451-49  
 Cargo/Função: (12036) NIVEL SUPERIOR ASSISTENCIAL  
 Perfil Profissional: MÉDICO  
 Carga Horária: 20 horas semanais  
 Un. Adm: (151556) DIR DO ESCRITORIO REGIONAL DE SAUDE  
 DE CACERES  
 A Partir de: 23/02/2023 Até22/02/2024

CONTRATO/SES/02043/2023 DE: 07/03/2023  
 Processo Nº: SES-PRO-2023/09539  
 Contratado: (308253/1) JULCEMAR DE ARRUDA CONCEICAO  
 CPF: 176.193.941-68  
 Cargo/Função: (12044) NIVEL MEDIO ADMINISTRATIVO  
 Perfil Profissional: ASS.ADMINISTRATIVO  
 Carga Horária: 40 horas semanais  
 Un. Adm: (195707) HOSP REGIONAL DOUTOR ANTONIO CARLOS  
 SOUTO FONTES  
 A Partir de: 16/02/2023 Até15/02/2024

CONTRATO/SES/02044/2023 DE: 07/03/2023  
 Processo Nº: SES-PRO-2023/09036  
 Contratado: (313674/2) ROSELI FRANCISCO DOS SANTOS  
 CPF: 947.491.751-53  
 Cargo/Função: (12038) NIVEL TECNICO ASSISTENCIAL  
 Perfil Profissional: TÊC. ENFERMAGEM  
 Carga Horária: 40 horas semanais  
 Un. Adm: (224316) COORD DE CLINICA MEDICA E PEDIATRICA  
 A Partir de: 01/03/2023 Até29/02/2024

PUBLICADA, REGISTRADA, CUMPRÁ-SE.  
 Cuiabá-MT, 06 de Março de 2023.  
 Gilberto Gomes de Figueiredo  
 Secretário de Estado de Saúde

O(A) Secretário de Estado de Saúde no uso de suas atribuições que lhes são conferidas por lei,

Resolve: PRORROGAR - SES  
Objeto: CONTRATAÇÃO TEMPORARIA

CONTRATO/SES/02045/2023 DE: 07/03/2023  
Processo Nº: SES-PRO-2023/08905  
Contratado: (315399/1) GLEYSON JUNIOR DA SILVA  
CPF: 055.185.361-19  
Cargo/Função: (12046) NIVEL FUNDAMENTAL ADMINISTRATIVO  
Perfil Profissional: MAQUEIRO  
Carga Horária: 40 horas semanais  
Un. Adm: (195685) HOSP REGIONAL RONDONOPOLIS IRMA  
ELZA GIOVANELLA  
Até: 31/03/2024

CONTRATO/SES/02046/2023 DE: 07/03/2023  
Processo Nº: SES-PRO-2023/08905  
Contratado: (315400/1) LETICIA MORAES RIBEIRO SOARES  
CPF: 010.942.341-09  
Cargo/Função: (12044) NIVEL MEDIO ADMINISTRATIVO  
Perfil Profissional: ASS.ADMINISTRATIVO  
Carga Horária: 40 horas semanais  
Un. Adm: (195685) HOSP REGIONAL RONDONOPOLIS IRMA  
ELZA GIOVANELLA  
Até: 31/03/2024

CONTRATO/SES/02047/2023 DE: 07/03/2023  
Processo Nº: SES-PRO-2023/08905  
Contratado: (315551/1) VAGNER VALERIANO RODRIGUES  
SANTANA  
CPF: 991.364.811-49  
Cargo/Função: (12054) CONDUTOR DE AMBULANCIA  
Perfil Profissional:  
Carga Horária: 40 horas semanais  
Un. Adm: (195685) HOSP REGIONAL RONDONOPOLIS IRMA  
ELZA GIOVANELLA  
Até: 31/03/2024

CONTRATO/SES/02048/2023 DE: 07/03/2023  
Processo Nº: SES-PRO-2023/08905  
Contratado: (315909/1) FLAVIO CESAR SOARES  
CPF: 824.758.301-15  
Cargo/Função: (12046) NIVEL FUNDAMENTAL ADMINISTRATIVO  
Perfil Profissional: MAQUEIRO  
Carga Horária: 40 horas semanais  
Un. Adm: (195685) HOSP REGIONAL RONDONOPOLIS IRMA  
ELZA GIOVANELLA  
Até: 31/03/2024

CONTRATO/SES/02049/2023 DE: 07/03/2023  
Processo Nº: SES-PRO-2023/08905  
Contratado: (315932/1) HILLARY SANTOS SILVA  
CPF: 061.427.711-69  
Cargo/Função: (12046) NIVEL FUNDAMENTAL ADMINISTRATIVO  
Perfil Profissional: RECEPCIONISTA  
Carga Horária: 40 horas semanais  
Un. Adm: (195685) HOSP REGIONAL RONDONOPOLIS IRMA  
ELZA GIOVANELLA  
Até: 31/03/2024

PUBLICADA, REGISTRADA, CUMpra-SE.  
Cuiabá-MT, 06 de Março de 2023.  
Gilberto Gomes de Figueiredo  
Secretário de Estado de Saúde

O(A) Secretário de Estado de Saúde no uso de suas atribuições que lhes são conferidas por lei,

Resolve: AUTORIZAR - SES  
Objeto: CONTRATAÇÃO TEMPORARIA

CONTRATO/SES/02050/2023 DE: 07/03/2023  
Processo Nº: SES-PRO-2023/07331  
Contratado: (323034/1) JUVENIR PEREIRA DOS SANTOS  
CPF: 821.283.241-49  
Cargo/Função: (12046) NIVEL FUNDAMENTAL ADMINISTRATIVO  
Perfil Profissional: MAQUEIRO  
Carga Horária: 40 horas semanais  
Un. Adm: (195715) HOSP REGIONAL DE COLIDER  
A Partir de: 01/03/2023 Até29/02/2024

CONTRATO/SES/02051/2023 DE: 07/03/2023  
Processo Nº: SES-PRO-2023/09036  
Contratado: (323229/1) CAMILA ALESSANDRA RONDON  
CPF: 023.437.151-06  
Cargo/Função: (12036) NIVEL SUPERIOR ASSISTENCIAL  
Perfil Profissional: FARMACÊUTICO  
Carga Horária: 40 horas semanais  
Un. Adm: (224278) SUP ADMINISTRATIVA E FINANCEIRA  
A Partir de: 01/03/2023 Até29/02/2024

CONTRATO/SES/02052/2023 DE: 07/03/2023  
Processo Nº: SES-PRO-2023/09036  
Contratado: (323264/1) FABIOLA DE ALMEIDA LOPES  
CPF: 870.012.091-04  
Cargo/Função: (12038) NIVEL TECNICO ASSISTENCIAL  
Perfil Profissional: TÊC. ENFERMAGEM  
Carga Horária: 40 horas semanais  
Un. Adm: (224316) COORD DE CLINICA MEDICA E PEDIATRICA  
A Partir de: 01/03/2023 Até29/02/2024

CONTRATO/SES/02053/2023 DE: 07/03/2023  
Processo Nº: SES-PRO-2023/09036  
Contratado: (323365/1) GABRIELA DA SILVA ROCHA  
CPF: 008.139.651-10  
Cargo/Função: (12038) NIVEL TECNICO ASSISTENCIAL  
Perfil Profissional: TÊC. ENFERMAGEM  
Carga Horária: 40 horas semanais  
Un. Adm: (224316) COORD DE CLINICA MEDICA E PEDIATRICA  
A Partir de: 01/03/2023 Até29/02/2024

CONTRATO/SES/02054/2023 DE: 07/03/2023  
Processo Nº: SES-PRO-2023/09638  
Contratado: (324058/1) ARIADNY ANDREZZA ALVES DERKOSKI  
CPF: 062.008.601-73  
Cargo/Função: (12038) NIVEL TECNICO ASSISTENCIAL  
Perfil Profissional: TÊC. ENFERMAGEM  
Carga Horária: 40 horas semanais  
Un. Adm: (195685) HOSP REGIONAL RONDONOPOLIS IRMA  
ELZA GIOVANELLA  
A Partir de: 01/03/2023 Até29/02/2024

CONTRATO/SES/02055/2023 DE: 07/03/2023  
Processo Nº: SES-PRO-2023/09638  
Contratado: (324092/1) ELIANE SOUSA TAVARES  
CPF: 432.904.851-53  
Cargo/Função: (12038) NIVEL TECNICO ASSISTENCIAL  
Perfil Profissional: TÊC. ENFERMAGEM  
Carga Horária: 40 horas semanais  
Un. Adm: (195685) HOSP REGIONAL RONDONOPOLIS IRMA  
ELZA GIOVANELLA  
A Partir de: 01/03/2023 Até29/02/2024

CONTRATO/SES/02056/2023 DE: 07/03/2023  
Processo Nº: SES-PRO-2023/09638  
Contratado: (324153/1) LEILA DA SILVA MELO  
CPF: 389.907.761-04  
Cargo/Função: (12038) NIVEL TECNICO ASSISTENCIAL  
Perfil Profissional: TÊC. ENFERMAGEM  
Carga Horária: 40 horas semanais  
Un. Adm: (195685) HOSP REGIONAL RONDONOPOLIS IRMA  
ELZA GIOVANELLA  
A Partir de: 01/03/2023 Até29/02/2024

CONTRATO/SES/02057/2023 DE: 07/03/2023  
Processo Nº: SES-PRO-2023/09638  
Contratado: (324155/1) SILVANA DA SILVEIRA BARRETO  
CPF: 569.598.181-68  
Cargo/Função: (12038) NIVEL TECNICO ASSISTENCIAL  
Perfil Profissional: TÊC. ENFERMAGEM  
Carga Horária: 40 horas semanais  
Un. Adm: (195685) HOSP REGIONAL RONDONOPOLIS IRMA  
ELZA GIOVANELLA  
A Partir de: 01/03/2023 Até29/02/2024

CONTRATO/SES/02058/2023 DE: 07/03/2023  
Processo Nº: SES-PRO-2023/09611  
Contratado: (324297/1) ALANA THAINA SANTANA OLIVEIRA  
CPF: 054.632.131-35  
Cargo/Função: (12044) NIVEL MEDIO ADMINISTRATIVO  
Perfil Profissional: ASS.ADMINISTRATIVO  
Carga Horária: 40 horas semanais  
Un. Adm: (195685) HOSP REGIONAL RONDONOPOLIS IRMA  
ELZA GIOVANELLA  
A Partir de: 01/03/2023 Até29/02/2024

CONTRATO/SES/02059/2023 DE: 07/03/2023  
 Processo Nº: SES-PRO-2023/09611  
 Contratado: (324302/1) NAJELA LAURA SCHIRMER  
 CPF: 054.626.661-44  
 Cargo/Função: (12036) NIVEL SUPERIOR ASSISTENCIAL  
 Perfil Profissional: ENFERMEIRO  
 Carga Horária: 40 horas semanais  
 Un. Adm: (195685) HOSP REGIONAL RONDONOPOLIS IRMA  
 ELZA GIOVANELLA  
 A Partir de: 01/03/2023 Até29/02/2024

CONTRATO/SES/02060/2023 DE: 07/03/2023  
 Processo Nº: SES-PRO-2023/09539  
 Contratado: (324446/1) ALZIRA DE SOUZA MORAES DIAS  
 CPF: 910.895.901-30  
 Cargo/Função: (12044) NIVEL MEDIO ADMINISTRATIVO  
 Perfil Profissional: ASS.ADMINISTRATIVO  
 Carga Horária: 40 horas semanais  
 Un. Adm: (195707) HOSP REGIONAL DOUTOR ANTONIO CARLOS  
 SOUTO FONTES  
 A Partir de: 16/02/2023 Até15/02/2024

CONTRATO/SES/02061/2023 DE: 07/03/2023  
 Processo Nº: SES-PRO-2023/09539  
 Contratado: (324461/1) KENIA ISMARA ALVES TILLVITZ  
 CPF: 190.434.008-31  
 Cargo/Função: (12044) NIVEL MEDIO ADMINISTRATIVO  
 Perfil Profissional: ASS.ADMINISTRATIVO  
 Carga Horária: 40 horas semanais  
 Un. Adm: (195707) HOSP REGIONAL DOUTOR ANTONIO CARLOS  
 SOUTO FONTES  
 A Partir de: 16/02/2023 Até15/02/2024

CONTRATO/SES/02062/2023 DE: 07/03/2023  
 Processo Nº: SES-PRO-2023/09036  
 Contratado: (324485/1) MARGARETE TEIXEIRA DOS SANTOS  
 CPF: 012.169.241-80  
 Cargo/Função: (12038) NIVEL TECNICO ASSISTENCIAL  
 Perfil Profissional: TEC. ENFERMAGEM  
 Carga Horária: 40 horas semanais  
 Un. Adm: (224316) COORD DE CLINICA MEDICA E PEDIATRICA  
 A Partir de: 01/03/2023 Até29/02/2024

CONTRATO/SES/02063/2023 DE: 07/03/2023  
 Processo Nº: SES-PRO-2023/09539  
 Contratado: (324486/1) CLAUDIA MARIA SILVA CARVALHO  
 CPF: 621.779.741-00  
 Cargo/Função: (12038) NIVEL TECNICO ASSISTENCIAL  
 Perfil Profissional: TEC. ENFERMAGEM  
 Carga Horária: 40 horas semanais  
 Un. Adm: (195707) HOSP REGIONAL DOUTOR ANTONIO CARLOS  
 SOUTO FONTES  
 A Partir de: 16/02/2023 Até15/02/2024

CONTRATO/SES/02064/2023 DE: 07/03/2023  
 Processo Nº: SES-PRO-2023/07089  
 Contratado: (324495/1) CARLISE STEFANELLO  
 CPF: 010.616.990-48  
 Cargo/Função: (12036) NIVEL SUPERIOR ASSISTENCIAL  
 Perfil Profissional: MÉDICO  
 Carga Horária: 20 horas semanais  
 Un. Adm: (151688) DIR DO ESCRITORIO REGIONAL DE SAUDE  
 DE SINOP  
 A Partir de: 01/02/2023 Até31/01/2024

CONTRATO/SES/02065/2023 DE: 07/03/2023  
 Processo Nº: SES-PRO-2023/09539  
 Contratado: (324502/1) KAMILLY VITORIA SILVA DA CONCEICAO  
 CPF: 062.048.021-19  
 Cargo/Função: (12038) NIVEL TECNICO ASSISTENCIAL  
 Perfil Profissional: TEC. ENFERMAGEM  
 Carga Horária: 40 horas semanais  
 Un. Adm: (195707) HOSP REGIONAL DOUTOR ANTONIO CARLOS  
 SOUTO FONTES  
 A Partir de: 16/02/2023 Até15/02/2024

CONTRATO/SES/02066/2023 DE: 07/03/2023  
 Processo Nº: SES-PRO-2023/09638  
 Contratado: (324515/1) ZULEMA MERIDA DE RESENDE  
 CPF: 063.391.851-26  
 Cargo/Função: (12038) NIVEL TECNICO ASSISTENCIAL  
 Perfil Profissional: TEC. ENFERMAGEM  
 Carga Horária: 40 horas semanais  
 Un. Adm: (195685) HOSP REGIONAL RONDONOPOLIS IRMA  
 ELZA GIOVANELLA  
 A Partir de: 01/03/2023 Até29/02/2024

CONTRATO/SES/02067/2023 DE: 07/03/2023  
 Processo Nº: SES-PRO-2023/09611  
 Contratado: (324516/1) BRUNO RIBEIRO DE SOUZA  
 CPF: 051.604.611-08  
 Cargo/Função: (12040) NIVEL AUXILIAR ASSISTENCIAL  
 Perfil Profissional: AUX FARMACIA  
 Carga Horária: 40 horas semanais  
 Un. Adm: (195685) HOSP REGIONAL RONDONOPOLIS IRMA  
 ELZA GIOVANELLA  
 A Partir de: 01/03/2023 Até29/02/2024

CONTRATO/SES/02068/2023 DE: 07/03/2023  
 Processo Nº: SES-CIN-2023/16785  
 Contratado: (324520/1) ANA PAULA GOMES  
 CPF: 986.145.842-53  
 Cargo/Função: (12036) NIVEL SUPERIOR ASSISTENCIAL  
 Perfil Profissional: BIOMÉDICO  
 Carga Horária: 40 horas semanais  
 Un. Adm: (216267) COORD DE VIGIL SANITARIA  
 A Partir de: 27/02/2023 Até26/02/2024

CONTRATO/SES/02069/2023 DE: 07/03/2023  
 Processo Nº: SES-CIN-2023/16805  
 Contratado: (324527/1) JOSIANE RODRIGUES FERREIRA  
 CPF: 021.385.841-00  
 Cargo/Função: (12036) NIVEL SUPERIOR ASSISTENCIAL  
 Perfil Profissional: BIOMÉDICO  
 Carga Horária: 40 horas semanais  
 Un. Adm: (153826) GER DE FISCALIZ INSPECAO E MONIT VIG  
 SANITARIA  
 A Partir de: 27/02/2023 Até26/02/2024

PUBLICADA, REGISTRADA, CUMpra-SE.  
 Cuiabá-MT, 06 de Março de 2023.  
 Gilberto Gomes de Figueiredo  
 Secretário de Estado de Saúde

O(A) Secretário de Estado de Saúde no uso de suas atribuições que lhes são conferidas por lei,

Resolve: PRORROGAR - SES  
 Objeto: CONTRATAÇÃO TEMPORARIA

CONTRATO/SES/02070/2023 DE: 07/03/2023  
 Processo Nº: SES-PRO-2023/08905  
 Contratado: (99340/4) LIZZIANE CAMPOS E SILVA  
 CPF: 726.253.921-34  
 Cargo/Função: (12036) NIVEL SUPERIOR ASSISTENCIAL  
 Perfil Profissional: ENFERMEIRO  
 Carga Horária: 40 horas semanais  
 Un. Adm: (195685) HOSP REGIONAL RONDONOPOLIS IRMA  
 ELZA GIOVANELLA  
 Até: 31/03/2024

PUBLICADA, REGISTRADA, CUMpra-SE.  
 Cuiabá-MT, 06 de Março de 2023.  
 Gilberto Gomes de Figueiredo  
 Secretário de Estado de Saúde

BOLETIM DE PESSOAL/SES/00365/2023 DE:  
 07/03/2023

O(A) Secretário de Estado de Saúde no uso de suas atribuições que lhes são conferidas por lei,

Resolve: REMOVER  
 Evento: Remoção Interna a Pedido

Processo N.: SES-CIN-2023/15736  
 Nome: (55607/1) FRANCISCO CAVALCANTE SILVA  
 Cargo/Função: (4912) PROFIS TEC NIV SUPERIOR SERV SAUDE  
 SUS  
 Para Un. Adm: (151882) DIR DO ESCRITO REG DE SAUDE DE  
 PEIXOTO DE AZEVEDO  
 A Partir de: 16/05/2022

Processo N.: SES-PRO-2023/08032  
 Nome: (75951/3) VANDER FERNANDES  
 Cargo/Função: (4912) PROFIS TEC NIV SUPERIOR SERV SAUDE  
 SUS  
 Para Un. Adm: (118710) UNID.ESPEC. DE CONTR.  
 MOVIMENTACAO DE PESSOAL  
 A Partir de: 01/12/2018

PUBLICADA, REGISTRADA, CUMpra-SE.  
 Cuiabá-MT, 06 de Março de 2023.  
 Gilberto Gomes de Figueiredo  
 Secretário de Estado de Saúde

BOLETIM DE PESSOAL/SES/00366/2023  
07/03/2023

DE:

O(A) Secretário de Estado de Saúde no uso de suas atribuições que lhes são conferidas por lei,

Resolve: CONCEDER  
Evento: ADICIONAL NOTURNO

Processo N.: SES-PRO-2022/49219  
Nome: (320831/1) ANGELA GREYCE PIMENTA  
Cargo/Função: (12038) NIVEL TECNICO ASSISTENCIAL  
Un. Adm: (195758) HOSP ESTADUAL LOUSITE FERREIRA DA SILVA  
A Partir de: 25/06/2022 Até 25/06/2022

Processo N.: SES-PRO-2022/49095  
Nome: (120124/1) CLAUDIA DUARTE MELO  
Cargo/Função: (4912) PROFIS TEC NIV SUPERIOR SERV SAUDE SUS  
Un. Adm: (195758) HOSP ESTADUAL LOUSITE FERREIRA DA SILVA  
A Partir de: 04/01/2022 Até 04/01/2022

Processo N.: SES-PRO-2022/51684  
Nome: (75754/3) EDUARDO FABRICIO GOMES PORTELA  
Cargo/Função: (4912) PROFIS TEC NIV SUPERIOR SERV SAUDE SUS  
Un. Adm: (195685) HOSP REGIONAL RONDONOPOLIS IRMA ELZA GIOVANELLA  
A Partir de: 03/10/2022 Até 03/10/2022

Processo N.: SES-PRO-2022/51348  
Nome: (118372/1) EVANDRO FRANCISCO DOS SANTOS  
Cargo/Função: (4912) PROFIS TEC NIV SUPERIOR SERV SAUDE SUS  
Un. Adm: (195693) HOSP REGIONAL DE SORRISO  
A Partir de: 23/10/2022 Até 23/10/2022

Processo N.: SES-PRO-2022/51684  
Nome: (95212/1) FRANCIVAL SOARES DOS SANTOS  
Cargo/Função: (4912) PROFIS TEC NIV SUPERIOR SERV SAUDE SUS  
Un. Adm: (195685) HOSP REGIONAL RONDONOPOLIS IRMA ELZA GIOVANELLA  
A Partir de: 04/10/2022 Até 04/10/2022

Processo N.: SES-PRO-2022/51684  
Nome: (95182/1) HELEM CRISTINA DA SILVA  
Cargo/Função: (4912) PROFIS TEC NIV SUPERIOR SERV SAUDE SUS  
Un. Adm: (195685) HOSP REGIONAL RONDONOPOLIS IRMA ELZA GIOVANELLA  
A Partir de: 02/10/2022 Até 02/10/2022

Processo N.: SES-PRO-2022/51684  
Nome: (95193/1) IZANA FIGUEREDO MAGALHAES CABECAS  
Cargo/Função: (4912) PROFIS TEC NIV SUPERIOR SERV SAUDE SUS  
Un. Adm: (195685) HOSP REGIONAL RONDONOPOLIS IRMA ELZA GIOVANELLA  
A Partir de: 01/10/2022 Até 01/10/2022

Processo N.: SES-PRO-2022/51348  
Nome: (118978/1) JEAN CARLS LEIRSON NANDI  
Cargo/Função: (4912) PROFIS TEC NIV SUPERIOR SERV SAUDE SUS  
Un. Adm: (195693) HOSP REGIONAL DE SORRISO  
A Partir de: 01/10/2022 Até 01/10/2022

Processo N.: SES-PRO-2022/51868  
Nome: (272579/11) JUCILEIA DINIZ ALVES FRANCO  
Cargo/Função: (12042) NIVEL SUPERIOR ADMINISTRATIVO  
Un. Adm: (195758) HOSP ESTADUAL LOUSITE FERREIRA DA SILVA  
A Partir de: 01/10/2022 Até 01/10/2022

Processo N.: SES-PRO-2022/52162  
Nome: (308670/1) KELLI PEREIRA DE SOUZA  
Cargo/Função: (12046) NIVEL FUNDAMENTAL ADMINISTRATIVO  
Un. Adm: (118710) UNID ESPECIAL DE CONTR MOVIMENTACAO DE PESSOAL  
A Partir de: 02/10/2022 Até 02/10/2022

Processo N.: SES-PRO-2022/51684  
Nome: (89276/3) LUISA HELENA FRANCHINI  
Cargo/Função: (4912) PROFIS TEC NIV SUPERIOR SERV SAUDE SUS  
Un. Adm: (195685) HOSP REGIONAL RONDONOPOLIS IRMA ELZA GIOVANELLA  
A Partir de: 01/10/2022 Até 01/10/2022

Processo N.: SES-PRO-2022/57671  
Nome: (93173/1) MARIA DE FATIMA CARVALHO MACEDO QUINTANA  
Cargo/Função: (4946) PROFIS TEC NIV MEDIO SERV SAUDE SUS  
Un. Adm: (136751) GER DE PROD ESTOQUE E DISTRIB DE HEMOCOMPONENTES  
A Partir de: 05/11/2022 Até 05/11/2022

Processo N.: SES-PRO-2022/50387  
Nome: (300330/2) MARIA DO SOCORRO DA SILVA SOARES  
Cargo/Função: (12046) NIVEL FUNDAMENTAL ADMINISTRATIVO  
Un. Adm: (195731) HOSP REGIONAL DE ALTA FLORESTA ALBERT SABIN  
A Partir de: 15/10/2022 Até 15/10/2022

Processo N.: SES-PRO-2022/51684  
Nome: (95589/1) MARTA HELENA MARTINS ARAUJO  
Cargo/Função: (4912) PROFIS TEC NIV SUPERIOR SERV SAUDE SUS  
Un. Adm: (195685) HOSP REGIONAL RONDONOPOLIS IRMA ELZA GIOVANELLA  
A Partir de: 01/10/2022 Até 01/10/2022

Processo N.: SES-PRO-2022/52175  
Nome: (280490/3) MAYKSON FERREIRA DOS SANTOS  
Cargo/Função: (12044) NIVEL MEDIO ADMINISTRATIVO  
Un. Adm: (118710) UNID ESPECIAL DE CONTR MOVIMENTACAO DE PESSOAL  
A Partir de: 02/10/2022 Até 02/10/2022

Processo N.: SES-PRO-2022/43862  
Nome: (93159/1) MELISSA DE FATIMA CZARNOBAY  
Cargo/Função: (4946) PROFIS TEC NIV MEDIO SERV SAUDE SUS  
Un. Adm: (195693) HOSP. REG. DE SORRISO  
A Partir de: 01/04/2021 Até 01/04/2021

Processo N.: SES-PRO-2022/49323  
Nome: (281988/3) MORGANA GLAUCIA DOS SANTOS  
Cargo/Função: (12036) NIVEL SUPERIOR ASSISTENCIAL  
Un. Adm: (195758) HOSP ESTADUAL LOUSITE FERREIRA DA SILVA  
A Partir de: 01/03/2022 Até 01/03/2022

Processo N.: SES-PRO-2022/51684  
Nome: (95278/1) NILDA MARIA MUNIZ  
Cargo/Função: (4912) PROFIS TEC NIV SUPERIOR SERV SAUDE SUS  
Un. Adm: (195685) HOSP REGIONAL RONDONOPOLIS IRMA ELZA GIOVANELLA  
A Partir de: 02/10/2022 Até 02/10/2022

Processo N.: SES-PRO-2022/57671  
Nome: (111825/1) OTTO TEN CATEN  
Cargo/Função: (4946) PROFIS TEC NIV MEDIO SERV SAUDE SUS  
Un. Adm: (136735) GER DE DOACAO DE SANGUE  
A Partir de: 02/11/2022 Até 02/11/2022

Processo N.: SES-PRO-2022/52175  
Nome: (295414/2) PATRICIA VALERIA SOUSA DO NASCIMENTO  
Cargo/Função: (12044) NIVEL MEDIO ADMINISTRATIVO  
Un. Adm: (118710) UNID ESPECIAL DE CONTR MOVIMENTACAO DE PESSOAL  
A Partir de: 02/10/2022 Até 02/10/2022

Processo N.: SES-PRO-2022/49219  
 Nome: (319156/1) PAULA ROBERTA DE MELO SANTOS  
 Cargo/Função: (12038) NIVEL TECNICO ASSISTENCIAL  
 Un. Adm: (195758) HOSP ESTADUAL LOUSITE FERREIRA DA SILVA  
 A Partir de: 25/06/2022 Até 25/06/2022

Processo N.: SES-PRO-2022/52175  
 Nome: (280369/3) PAULO BATISTA DE SOUZA  
 Cargo/Função: (12044) NIVEL MEDIO ADMINISTRATIVO  
 Un. Adm: (118710) UNID ESPECIAL DE CONTR MOVIMENTACAO DE PESSOAL  
 A Partir de: 01/10/2022 Até 01/10/2022

Processo N.: SES-PRO-2022/51348  
 Nome: (69881/3) PAULO JOSE GAMBA DE OLIVEIRA  
 Cargo/Função: (4912) PROFIS TEC NIV SUPERIOR SERV SAUDE SUS  
 Un. Adm: (195693) HOSP REGIONAL DE SORRISO  
 A Partir de: 02/10/2022 Até 02/10/2022

Processo N.: SES-PRO-2022/52175  
 Nome: (205333/3) RENATA PEGORARO LOBO  
 Cargo/Função: (12044) NIVEL MEDIO ADMINISTRATIVO  
 Un. Adm: (118710) UNID ESPECIAL DE CONTR MOVIMENTACAO DE PESSOAL  
 A Partir de: 04/10/2022 Até 04/10/2022

Processo N.: SES-PRO-2022/43862  
 Nome: (95166/1) SANDRA DE FREITAS CONSONE CARDOSO  
 Cargo/Função: (4946) PROFIS TEC NIV MEDIO SERV SAUDE SUS  
 Un. Adm: (195693) HOSP. REG. DE SORRISO  
 A Partir de: 01/04/2021 Até 01/04/2021

Processo N.: SES-PRO-2022/52175  
 Nome: (295336/2) SANDRA JESUS TRISTAO  
 Cargo/Função: (12044) NIVEL MEDIO ADMINISTRATIVO  
 Un. Adm: (118710) UNID ESPECIAL DE CONTR MOVIMENTACAO DE PESSOAL  
 A Partir de: 01/10/2022 Até 01/10/2022

Processo N.: SES-PRO-2022/52175  
 Nome: (295270/2) SILVIO MATHEUS REZENDE DE PAULA  
 Cargo/Função: (12044) NIVEL MEDIO ADMINISTRATIVO  
 Un. Adm: (118710) UNID ESPECIAL DE CONTR MOVIMENTACAO DE PESSOAL  
 A Partir de: 01/10/2022 Até 01/10/2022

Processo N.: SES-PRO-2022/50387  
 Nome: (300248/2) THAIS GABRIELA RIBEIRO VITAL  
 Cargo/Função: (12046) NIVEL FUNDAMENTAL ADMINISTRATIVO  
 Un. Adm: (195731) HOSP REGIONAL DE ALTA FLORESTA ALBERT SABIN  
 A Partir de: 18/10/2022 Até 18/10/2022

Processo N.: SES-PRO-2022/52175  
 Nome: (291083/3) VALTENIR DE JESUS VIEIRA  
 Cargo/Função: (12044) NIVEL MEDIO ADMINISTRATIVO  
 Un. Adm: (118710) UNID ESPECIAL DE CONTR MOVIMENTACAO DE PESSOAL  
 A Partir de: 02/10/2022 Até 02/10/2022

PUBLICADA, REGISTRADA, CUMpra-SE.  
 Cuiabá-MT, 06 de Março de 2023.  
 Gilberto Gomes de Figueiredo  
 Secretário de Estado de Saúde

BOLETIM DE PESSOAL/SES/00367/2023 DE:  
 07/03/2023

O(A) Secretário de Estado de Saúde no uso de suas atribuições que lhes são conferidas por lei,

Resolve: DEFERIR  
 Evento: LICENCA PARA TRATAMENTO DE SAUDE

Processo N.:  
 Nome: (95465/1) EUNICE FLORES FARIAS  
 Cargo/Função: (4946) PROFIS TEC NIV MEDIO SERV SAUDE SUS  
 Un. Adm: (118710) UNID ESPECIAL DE CONTR MOVIMENTACAO DE PESSOAL  
 A Partir de: 13/02/2023 Até 16/02/2023

Processo N.:  
 Nome: (95481/1) JOSE LUIZ DA MOTA GUIMARAES  
 Cargo/Função: (4989) PROFIS APOIO SERV SAUDE SUS  
 Un. Adm: (118710) UNID ESPECIAL DE CONTR MOVIMENTACAO DE PESSOAL  
 A Partir de: 24/02/2023 Até 25/03/2023

Processo N.:  
 Nome: (117028/1) WESLEY AMORIM MIRANDA  
 Cargo/Função: (4946) PROFIS TEC NIV MEDIO SERV SAUDE SUS  
 Un. Adm: (197203) COORD ADMINISTRATIVA DO CERMAC  
 A Partir de: 04/02/2023 Até 05/03/2023

PUBLICADA, REGISTRADA, CUMpra-SE.  
 Cuiabá-MT, 06 de Março de 2023.  
 Gilberto Gomes de Figueiredo  
 Secretário de Estado de Saúde

BOLETIM DE PESSOAL/SES/00368/2023 DE:  
 07/03/2023

O(A) Secretário de Estado de Saúde no uso de suas atribuições que lhes são conferidas por lei,

Resolve: DEFERIR  
 Evento: LICENCA PARA TRATAMENTO DE SAUDE EM PESSOA DA FAMILIA

Processo N.:  
 Nome: (74669/2) MARLENI JAGER MARTINI  
 Cargo/Função: (4946) PROFIS TEC NIV MEDIO SERV SAUDE SUS  
 Un. Adm: (151726) DIR DO ESCRIT REGIONAL SAUDE TANGARA DA SERRA  
 A Partir de: 09/01/2023 Até 08/04/2023

PUBLICADA, REGISTRADA, CUMpra-SE.  
 Cuiabá-MT, 06 de Março de 2023.  
 Gilberto Gomes de Figueiredo  
 Secretário de Estado de Saúde

BOLETIM DE PESSOAL/SES/00369/2023 DE:  
 07/03/2023

O(A) Secretário de Estado de Saúde no uso de suas atribuições que lhes são conferidas por lei,

Resolve: CONCEDER  
 Evento: Adicional de Insalubridade LC 502

Processo N.: SES-PRO-2022/57147  
 Nome: (299914/2) CARLA MAIRA DE JESUS NOGUEIRA  
 Cargo/Função: (12054) CONDUTOR DE AMBULANCIA  
 Un. Adm: (197033) SUPERINT DE REGULACAO DE URGENCIA E EMERGENCIA  
 A Partir de: 01/02/2023 Até

Processo N.: SES-PRO-2022/57156  
 Nome: (319449/1) FRANCIANA CANDIDA DE FREITAS  
 Cargo/Função: (12036) NIVEL SUPERIOR ASSISTENCIAL  
 Un. Adm: (197033) SUPERINT DE REGULACAO DE URGENCIA E EMERGENCIA  
 A Partir de: 01/02/2023 Até

Processo N.: SES-PRO-2022/57077  
 Nome: (232583/5) GENESIO DE OLIVEIRA  
 Cargo/Função: (12038) NIVEL TECNICO ASSISTENCIAL  
 Un. Adm: (197033) SUPERINT DE REGULACAO DE URGENCIA E EMERGENCIA  
 A Partir de: 01/02/2023 Até

Processo N.: SES-PRO-2023/38715  
 Nome: (289363/3) LUIZ AUGUSTO PEREIRA DOS SANTOS  
 Cargo/Função: (12054) CONDUTOR DE AMBULANCIA  
 Un. Adm: (197033) SUPERINT DE REGULACAO DE URGENCIA E EMERGENCIA  
 A Partir de: 01/02/2023 Até

Processo N.: SES-PRO-2022/38709  
 Nome: (319962/1) RODRIGO DA SILVA  
 Cargo/Função: (12054) CONDUTOR DE AMBULANCIA  
 Un. Adm: (197033) SUPERINT DE REGULACAO DE URGENCIA E EMERGENCIA  
 A Partir de: 01/02/2023 Até

Processo N.: SES-PRO-2022/57154

Nome: (299934/2) TAIANA VIEIRA

Cargo/Função: (12038) NIVEL TECNICO ASSISTENCIAL

Un. Adm: (197033) SUPERINT DE REGULACAO DE URGENCIA E EMERGENCIA

A Partir de: 01/02/2023 Até

PUBLICADA, REGISTRADA, CUMPRADA-SE.

Cuiabá-MT, 06 de Março de 2023.

Gilberto Gomes de Figueiredo

Secretário de Estado de Saúde

BOLETIM DE PESSOAL/GOV/00007/2023  
07/03/2023

DE:

O(A) Secretário-Chefe de Gabinete do Governador no uso de suas atribuições que lhes são conferidas por lei,

Resolve: RETIFICAR

Evento: LICENCA PARA TRATAMENTO DE SAUDE

Processo N.:

Nome: (62681/5) MARCIA ANDREA NUNES SOARES

Cargo/Função: (3441) PROFESSOR EDUC. BASICA

Un. Adm: (203157) UNID DE CERIMONIAL

A Partir de: 19/12/2022 Até02/03/2023

PUBLICADA, REGISTRADA, CUMPRADA-SE.

Cuiabá-MT, 06 de Março de 2023.

Jordan Espindola dos Santos

Secretário-Chefe de Gabinete do Governador

## ADMINISTRAÇÃO INDIRETA

## UNEMAT

## UNIVERSIDADE DO ESTADO DE MATO GROSSO

BOLETIM DE PESSOAL/UNEMAT/00113/2023  
07/03/2023

DE:

O(A) Reitora-Presidente da FUNEMT no uso de suas atribuições que lhes são conferidas por lei,

Resolve: CONCEDER

Evento: LICENCA PATERNIDADE

Processo N.: UNEMAT-PRO-2023/03130

Nome: (200245/10) ANTONIO CARLOS BUCHELT

Cargo/Função: (11802) PROFESSOR UNEMAT LC 534/2014

Un. Adm: (206997) FACUL DE CIENCIAS BIOLOGICAS E

AGRARIAS

A Partir de: 27/02/2023 Até03/03/2023

PUBLICADA, REGISTRADA, CUMPRADA-SE.

Cuiabá-MT, 06 de Março de 2023.

Vera Lúcia da Rocha Maquêa

Reitora-Presidente da FUNEMT

BOLETIM DE PESSOAL/UNEMAT/00114/2023  
07/03/2023

DE:

O(A) Reitora-Presidente da FUNEMT no uso de suas atribuições que lhes são conferidas por lei,

Resolve: DEFERIR

Evento: LICENCA PREMIO - GOZO

Processo N.: UNEMAT-PRO-2023/03198

Nome: (137204/1) ALECSANDRA HOFFMANN

Cargo/Função: (11905) AGENTE UNIVERSITARIO LC 321

Quinquênio de Referência: 23/06/2017 Ate 22/06/2022

A Partir de: 01/03/2023 Até29/05/2023

Processo N.: ESCALA ANUAL/2023

Nome: (280522/1) GLAUCIMAR APARECIDA DE SIQUEIRA

Cargo/Função: (11905) AGENTE UNIVERSITARIO LC 321

Quinquênio de Referência: 25/10/2017 Ate 24/10/2022

A Partir de: 19/04/2023 Até17/07/2023

Processo N.: UNEMAT-CAP-2023/09511

Nome: (81921/1) JOAO CLEITO OLIVEIRA DE SOUZA

Cargo/Função: (11905) AGENTE UNIVERSITARIO LC 321

Quinquênio de Referência: 10/12/2000 Ate 09/12/2005

A Partir de: 06/03/2023 Até15/03/2023

Processo N.: UNEMAT-PRO-2023/03076

Nome: (129691/2) MARINES DA ROSA

Cargo/Função: (11802) PROFESSOR UNEMAT LC 534/2014

Quinquênio de Referência: 10/08/2016 Ate 09/08/2021

A Partir de: 27/02/2023 Até27/05/2023

Processo N.: ESCALA ANUAL/2023

Nome: (124882/1) PAULO DANIEL CAZARIN

Cargo/Função: (11905) AGENTE UNIVERSITARIO LC 321

Quinquênio de Referência: 04/08/2005 Ate 03/08/2010

A Partir de: 17/04/2023 Até01/05/2023

PUBLICADA, REGISTRADA, CUMPRADA-SE.

Cuiabá-MT, 06 de Março de 2023.

Vera Lúcia da Rocha Maquêa

Reitora-Presidente da FUNEMT

BOLETIM DE PESSOAL/UNEMAT/00115/2023  
07/03/2023

DE:

O(A) Reitora-Presidente da FUNEMT no uso de suas atribuições que lhes são conferidas por lei,

Resolve: DEFERIR

Evento: GOZO LICENCA-PREMIO, JORNADA 50%

Processo N.: UNEMAT-PRO-2023/03174

Nome: (54717/2) DIRCEU DA ROSA MARTINS

Cargo/Função: (11905) AGENTE UNIVERSITARIO LC 321

Quinquênio de Referência: 19/09/2000 Ate 18/09/2005

A Partir de: 13/03/2023 Ate 11/05/23

PUBLICADA, REGISTRADA, CUMPRADA-SE.

Cuiabá-MT, 06 de Março de 2023.

Vera Lúcia da Rocha Maquêa

Reitora-Presidente da FUNEMT

BOLETIM DE PESSOAL/UNEMAT/00116/2023  
07/03/2023

DE:

O(A) Reitora-Presidente da FUNEMT no uso de suas atribuições que lhes são conferidas por lei,

Resolve: RETIFICAR

Evento: GOZO LICENCA-PREMIO, JORNADA 50%

Processo N.: UNEMAT-PRO-2023/03162

Nome: (258026/1) ALUIZIO DALLA VECCHIA BARROS

Cargo/Função: (11905) AGENTE UNIVERSITARIO LC 321

Quinquênio de Referência: 22/08/2014 Ate 21/08/2019

A Partir de: 24/03/2023 Ate 19/09/23

PUBLICADA, REGISTRADA, CUMPRADA-SE.

Cuiabá-MT, 06 de Março de 2023.

Vera Lúcia da Rocha Maquêa

Reitora-Presidente da FUNEMT

## INDEA

## INSTITUTO DE DEFESA AGROPECUÁRIA

BOLETIM DE PESSOAL/INDEA/00153/2023  
07/03/2023

DE:

O(A) Presidente do INDEA no uso de suas atribuições que lhes são conferidas por lei,

Resolve: DEFERIR

Evento: LICENCA PARA TRATAMENTO DE SAUDE

Processo N.:

Nome: (126936/5) FABIANA PEREIRA DE SOUZA

Cargo/Função: (3870) FISCAL EST DEF AGRO E FLORESTAL

L9070

Un. Adm: (149586) UNID LOCAL DE EXECUCAO DE TABAPORA

A Partir de: 23/02/2023 Até01/03/2023

## Processo N.:

Nome: (250700/1) ROBERTA DE AZEVEDO CARDOSO DA SILVA  
Cargo/Função: (3870) FISCAL EST DEF AGRO E FLORESTAL  
L9070  
Un. Adm: (149926) UNID LOCAL DE EXECUCAO DE SINOP  
A Partir de: 28/02/2023 Até14/03/2023

PUBLICADA, REGISTRADA, CUMpra-SE.  
Cuiabá-MT, 06 de Março de 2023.  
Emanuele Gonçalves de Almeida  
Presidente do INDEA

BOLETIM DE PESSOAL/INDEA/00154/2023

DE:

07/03/2023

O(A) Presidente do INDEA no uso de suas atribuições que lhes são conferidas por lei,

Resolve: DEFERIR

Evento: LICENCA PREMIO - GOZO

## Processo N.: INDEAMT-REQ-2023/00196

Nome: (226747/1) ALINNE DANIELLY SIPPEL SOUZA  
Cargo/Função: (3876) AGENTE FISCAL EST DEF AGRO FLOR II  
L9070  
Quinquênio de Referência: 20/01/2016 Ate 19/01/2021  
A Partir de: 17/05/2023 Até15/06/2023

## Processo N.: INDEAMT-PRO-2023/02880

Nome: (79543/1) ROSIMEIRE BASTIANI DA COSTA RITTER  
Cargo/Função: (3876) AGENTE FISCAL EST DEF AGRO FLOR II  
L9070  
Quinquênio de Referência: 04/09/2015 Ate 03/09/2020  
A Partir de: 06/03/2023 Até15/03/2023

PUBLICADA, REGISTRADA, CUMpra-SE.  
Cuiabá-MT, 06 de Março de 2023.  
Emanuele Gonçalves de Almeida  
Presidente do INDEA

## DETRAN

## DEPARTAMENTO ESTADUAL DE TRÂNSITO

BOLETIM DE PESSOAL/DETRAN/00124/2023

DE:

07/03/2023

O(A) Presidente do DETRAN no uso de suas atribuições que lhes são conferidas por lei,

Resolve: REMOVER

Evento: Remoção Interna a Pedido

## Processo N.:

Nome: (81366/1) MARCOS CESAR MARQUES HERANI  
Cargo/Função: (5430) AGENTE DO SERVICO DE TRANSITO LC  
505/13  
Para Un. Adm: (218197) GER DE ATENDIMENTO PRESENCIAL  
A Partir de: 03/03/2023

PUBLICADA, REGISTRADA, CUMpra-SE.  
Cuiabá-MT, 06 de Março de 2023.  
Gustavo Reis Lobo de Vasconcelos  
Presidente do DETRAN

## MTPREV

## MATO GROSSO PREVIDÊNCIA

BOLETIM DE PESSOAL/MT PREV/00024/2023

DE:

07/03/2023

O(A) Diretor Presidente MT PREV no uso de suas atribuições que lhes são conferidas por lei,

Resolve: RETIFICAR

Evento: LICENCA PREMIO - GOZO

## Processo N.:

Nome: (80630/1) JOSEVALTER SANT ANA XAVIER  
Cargo/Função: (6052) TECNICO DESENV ECO SOC L 10177/14  
Quinquênio de Referência: 01/08/2003 Ate 31/07/2008  
A Partir de: 09/03/2023 Até07/04/2023

PUBLICADA, REGISTRADA, CUMpra-SE.  
Cuiabá-MT, 06 de Março de 2023.  
Elliton Oliveira de Souza  
Diretor Presidente MT PREV

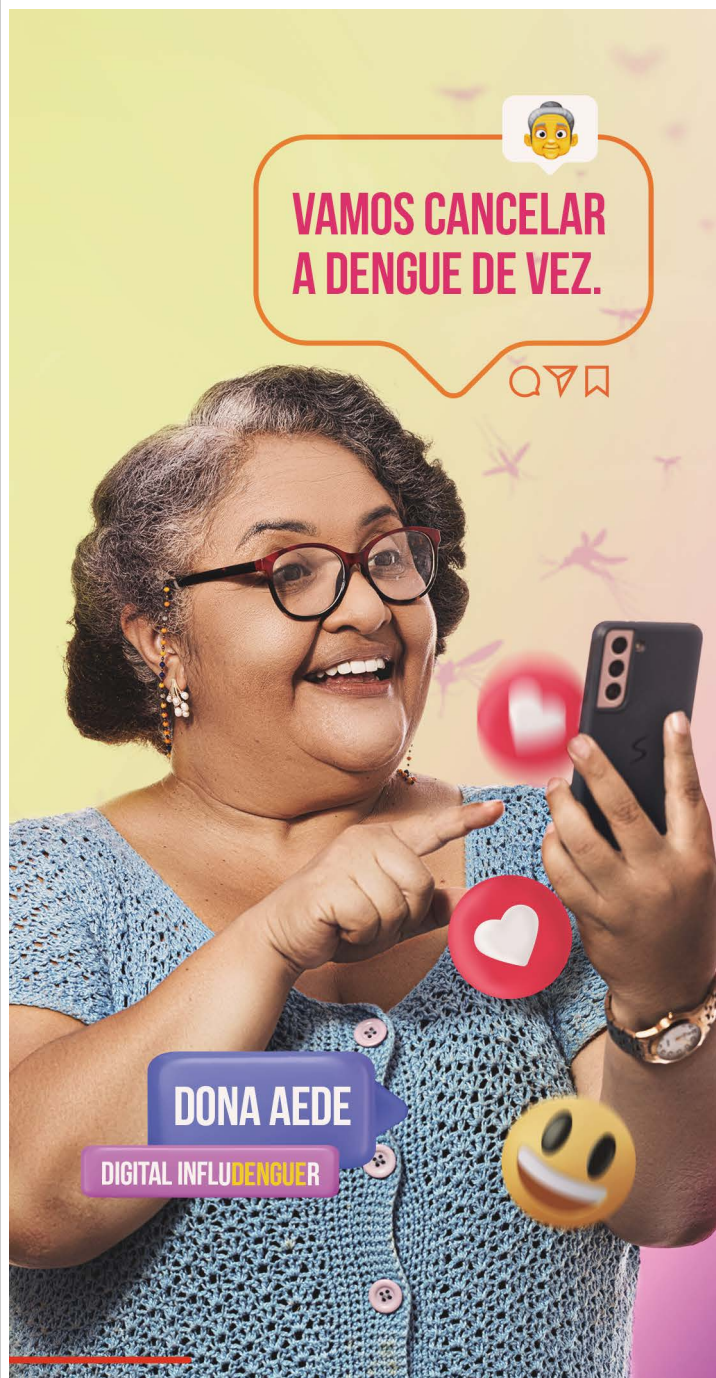

VAMOS CANCELAR  
A DENGUE DE VEZ.

DONA AEDE

DIGITAL INFLUENCER



COLOQUE AREIA  
NOS PRATINHOS  
DAS PLANTAS



ELIMINE FOCOS  
DE ÁGUA PARADA  
E CUBRA PNEUS  
E GARRAFAS



LIMPE CALHAS,  
PISCINAS E  
QUINTAIS



Governo de  
Mato  
Grosso



f t i y o in govmatogrosso

Siga a gente nas redes sociais para ver tudo que a Dona Aede está postando sobre a Dengue.



## LICITAÇÃO

## SECRETARIAS

## SEPLAG

## SECRETARIA DE ESTADO DE PLANEJAMENTO E GESTÃO

## Resultado de Licitação

O Pregoeiro Oficial da Secretaria de Estado de Planejamento e Gestão, nomeado pela Portaria nº. 066/2022/GAB/SEPLAG, de 14/09/2022, publicada no Diário Oficial de 15/09/2022, vem a Público divulgar o Resultado da Licitação na Modalidade **Pregão Eletrônico 003/2023/SEPLAG**, Processo Administrativo nº **SEPLAG - PRO - 2022/08321**, o qual tem por objeto o Registro de Preços para futura e eventual contratação de empresa especializada em locação de veículos, para atender a demanda dos Órgãos e entidades do Poder Executivo do Estado de Mato Grosso.

LOTE	EMPRESA CLASSIFICADA	VALOR GLOBAL ESTIMADO	PREÇO GLOBAL OFERTADO	SITUAÇÃO
1	FRACASSADO	R\$ 390.000,00	-	FRACASSADO
2	FRACASSADO	R\$ 590.256,00	-	FRACASSADO
3	FRACASSADO	R\$ 6.215.040,00	-	FRACASSADO
4	CS BRASIL FROTAS S.A	R\$ 9.360.501,84	R\$ 9.045.563,52	ADJUDICADO
5	CS BRASIL FROTAS S.A	R\$ 4.480.853,76	R\$ 4.480.853,76	ADJUDICADO
6	FRACASSADO	R\$ 1.166.397,84	-	FRACASSADO
7	FRACASSADO	R\$ 5.036.572,80	-	FRACASSADO
8	CS BRASIL FROTAS S.A	R\$ 21.391.706,88	R\$ 15.655.680,00	ADJUDICADO
9	CS BRASIL FROTAS S.A	R\$ 93.513.024,00	R\$ 93.513.024,00	ADJUDICADO
10	ART CAR VEÍCULOS LTDA	R\$ 6.392.435,04	R\$ 6.392.208,00	HABILITADO
11	CS BRASIL FROTAS S.A	R\$ 44.677.968,00	R\$ 44.667.968,00	ADJUDICADO
12	FRACASSADO	R\$ 5.660.856,96	-	FRACASSADO
13	FRACASSADO	R\$ 1.523.460,96	-	FRACASSADO
14	FRACASSADO	R\$ 1.473.267,15	-	FRACASSADO
15	FRACASSADO	R\$ 2.265.372,40	-	FRACASSADO
16	FRACASSADO	R\$ 9.463.248,00	-	FRACASSADO

Cuiabá, 28 de fevereiro de 2023.

**Lauberto Ferreira da Conceição**  
Pregoeiro Oficial/SEPLAG

## TERMO DE FRACASSO E HOMOLOGAÇÃO

O Secretário de Estado de Planejamento e Gestão, no uso de suas atribuições, nos termos do art. 51, do Decreto Estadual nº 840, de 10/02/2017, Declara **FRACASSADOS** os lotes **01, 02, 03, 06, 07, 12, 13, 14, 15 e 16**, ficando autorizado o aproveitamento dos autos pra repetição dos referidos lotes, **ADJUDICA** o Lote **10**, e **HOMOLOGA** o procedimento licitatório **Pregão Eletrônico nº 003/2023/SEPLAG**, Processo Administrativo nº **SEPLAG-PRO-2022/08321**, o qual tem por objeto o Registro de Preços para futura e eventual contratação de empresa especializada na prestação de Serviços de Locação de Veículos Administrativos, categorias diversas (sem motorista e sem combustível), devidamente licenciados junto ao DETRAN, com quilometragem livre, incluindo seguro, monitoramento

por sistema GPS/GSM/GPRS, manutenção veicular, insulfilm e adesivagem para atender as unidades administrativas, pertencentes aos Órgãos/ Entidades do Poder Executivo do Estado de Mato Grosso, em conformidade com o resultado de licitação do Pregoeiro Oficial da SEPLAG.

Cuiabá, 28 de fevereiro de 2023.

**Basílio Bezerra Guimarães dos Santos**  
Secretário de Estado de Planejamento e Gestão

**5º TERMO DE CREDENCIAMENTO**  
PROCESSO Nº SEPLAG-PRO-2021/00545  
EDITAL DE CREDENCIAMENTO Nº 001/2022/SEPLAG/SINFRA

Pelo presente instrumento, o Estado de Mato Grosso, por meio da SECRETARIA DE ESTADO DE PLANEJAMENTO E GESTÃO - SEPLAG, MT, situada no Centro Político Administrativo, Bloco III, CEP: 78049-005, Cuiabá, MT, CNPJ: 03.507.415/0004-97, neste ato representado pelo Senhor Secretário de Estado de Planejamento e Gestão **BASÍLIO BEZERRA GUIMARÃES DOS SANTOS**, brasileiro, divorciado, portador da cédula de identidade n.º 793306 SSP-MT e do CPF sob n.º 630.581.111-34 e pela Secretária Adjunta de Aquisições Governamentais **KATIENE CETSUMI MIYAKAWA PINHEIRO**, brasileira, casada, portadora da cédula de identidade n.º 1339591-2 SSP/MT e do CPF sob n.º 001.817.961-47, RESOLVE REGISTRAR O TERMO DE COMPROMISSO com a(s) empresa(s) CREDENCIADAS, indicadas abaixo, de acordo com a classificação, atendendo as condições, as especificações técnicas regulamentadas pelo Edital nº **001/2022/SEPLAG/SINFRA** e anexos, sendo do tipo INEXIGIBILIDADE e pela modalidade CREDENCIAMENTO, Processo Administrativo nº SEPLAG-PRO-2021/00545, independentemente de transcrições, constituindo este TERMO DE CREDENCIAMENTO documento vinculativo e obrigacional às partes.

EMPRESA	KAZIMIRSKI ENGENHARIA LTDA
CNPJ	CNPJ: 46.844.816/0001-00
ENDEREÇO	RUA DA CONQUISTA, S/N, QUADRA:06;LOTE:27, SANTA VITORIA, CANAÃ DOS CARAJÁS, PA, CEP 68.537-000
REPRESENTANTE:	Nome: IZABELLA OLIVEIRA KAZIMIRSKI RG: 7026462 PC/GO CPF: 026.033.002-70
CONTATO (TELEFONE)	(62) 98158-0101 / (94) 98438-3075

## 1. DO OBJETO

1.1. Este Termo possui o objetivo de efetivar o CREDENCIAMENTO de pessoa jurídica para prestação de serviços técnicos especializados de engenharia e, ou arquitetura para realizar sob demanda elaboração de projetos arquitetônico, projetos de prevenção, detecção e combate a incêndio, projeto hidrossanitário, projeto elétrico, projeto de rede lógica, projeto estrutural, projeto de ar condicionado tipo central, projeto de paisagismo, projeto de acessibilidade e seus correlatos, com base nas edificações existentes, nas demanda de energia e distribuição de água e esgoto, bem como elaboração dos projetos executivos, orçamentos e outros documentos indispensáveis para balizar a execução de reformas e intervenções legais nas unidades dos Órgãos, Entidades do Poder Executivo do Estado de Mato Grosso, conforme condições e exigências estabelecidas no Edital de Credenciamento nº 001/2022/SEPLAG/SINFRA, no Termo de Referência e seus anexos.

REGIÃO I		2º TERMO DE CREDENCIAMENTO PUBLICADO NO DIÁRIO OFICIAL DO ESTADO DE MATO GROSSO EM 09/06/2022.
COLOCAÇÃO	1ª CREDENCIADA	
EMPRESA	VOLTI ENGENHARIA LTDA-EPP	
COLOCAÇÃO	2ª CREDENCIADA	
EMPRESA	LIMA ENGENHARIA LTDA	
COLOCAÇÃO	3ª CREDENCIADA	
EMPRESA	SONARE CONSTRUÇÕES E SOLUÇÕES LTDA ME	
COLOCAÇÃO	4ª CREDENCIADA	
EMPRESA	EVOLUTION ENGENHARIA E AVALIAÇÕES EIRELI	
COLOCAÇÃO	5ª CREDENCIADA	3º TERMO DE CREDENCIAMENTO PUBLICADO NO DIÁRIO OFICIAL DO ESTADO DE MATO GROSSO EM 17/08/2022.
EMPRESA	CABRAL ARQUITETURA E CONSTRUÇÃO EIRELI	

COLOCAÇÃO	6ª CREDENCIADA	4º TERMO DE CREDENCIAMENTO PUBLICADO NO DIÁRIO OFICIAL DO ESTADO DE MATO GROSSO EM 19/10/2022.
	B N PASQUALOTTO ENGENHARIA EIRELI-ME	
COLOCAÇÃO	7ª CREDENCIADA	
	PROPLAN PLANEJAMENTO DE PROJETOS LTDA	
COLOCAÇÃO	8ª CREDENCIADA	5º TERMO DE CREDENCIAMENTO
	KAZIMIRSKI ENGENHARIA LTDA	

REGIÃO II		
COLOCAÇÃO	1ª CREDENCIADA	2º TERMO DE CREDENCIAMENTO PUBLICADO NO DIÁRIO OFICIAL DO ESTADO DE MATO GROSSO EM 09/06/2022.
EMPRESA	VOLTI ENGENHARIA LTDA-EPP	
COLOCAÇÃO	2ª CREDENCIADA	
EMPRESA	R.N. DIAS CONSULTORIA E PROJETOS-ME	
COLOCAÇÃO	3ª CREDENCIADA	
EMPRESA	LIMA ENGENHARIA LTDA	
COLOCAÇÃO	4ª CREDENCIADA	
EMPRESA	SONARE CONSTRUÇÕES E SOLUÇÕES LTDA ME	
COLOCAÇÃO	5ª CREDENCIADA	
EMPRESA	EVOLUTION ENGENHARIA E AVALIAÇÕES EIRELI	
COLOCAÇÃO	6ª CREDENCIADA	3º TERMO DE CREDENCIAMENTO PUBLICADO NO DIÁRIO OFICIAL DO ESTADO DE MATO GROSSO EM 17/08/2022.
EMPRESA	CABRAL ARQUITETURA E CONSTRUÇÃO EIRELI	
COLOCAÇÃO	7ª CREDENCIADA	4º TERMO DE CREDENCIAMENTO PUBLICADO NO DIÁRIO OFICIAL DO ESTADO DE MATO GROSSO EM 19/10/2022.
	B N PASQUALOTTO ENGENHARIA EIRELI-ME	
COLOCAÇÃO	8ª CREDENCIADA	
	PROPLAN PLANEJAMENTO DE PROJETOS LTDA	
COLOCAÇÃO	9ª CREDENCIADA	5º TERMO DE CREDENCIAMENTO
	KAZIMIRSKI ENGENHARIA LTDA	

REGIÃO III		
COLOCAÇÃO	1ª CREDENCIADA	2º TERMO DE CREDENCIAMENTO PUBLICADO NO DIÁRIO OFICIAL DO ESTADO DE MATO GROSSO EM 09/06/2022.
EMPRESA	VOLTI ENGENHARIA LTDA-EPP	
COLOCAÇÃO	2ª CREDENCIADA	
EMPRESA	LIMA ENGENHARIA LTDA	
COLOCAÇÃO	3ª CREDENCIADA	
EMPRESA	SONARE CONSTRUÇÕES E SOLUÇÕES LTDA ME	
COLOCAÇÃO	4ª CREDENCIADA	
EMPRESA	EVOLUTION ENGENHARIA E AVALIAÇÕES EIRELI	
COLOCAÇÃO	5ª CREDENCIADA	3º TERMO DE CREDENCIAMENTO PUBLICADO NO DIÁRIO OFICIAL DO ESTADO DE MATO GROSSO EM 17/08/2022.
EMPRESA	CABRAL ARQUITETURA E CONSTRUÇÃO EIRELI	

COLOCAÇÃO	6ª CREDENCIADA	4º TERMO DE CREDENCIAMENTO PUBLICADO NO DIÁRIO OFICIAL DO ESTADO DE MATO GROSSO EM 19/10/2022.
	B N PASQUALOTTO ENGENHARIA EIRELI-ME	
COLOCAÇÃO	7ª CREDENCIADA	
	PROPLAN PLANEJAMENTO DE PROJETOS LTDA	
COLOCAÇÃO	8ª CREDENCIADA	5º TERMO DE CREDENCIAMENTO
	KAZIMIRSKI ENGENHARIA LTDA	

REGIÃO IV		
COLOCAÇÃO	1ª CREDENCIADA	2º TERMO DE CREDENCIAMENTO PUBLICADO NO DIÁRIO OFICIAL DO ESTADO DE MATO GROSSO EM 09/06/2022.
EMPRESA	VOLTI ENGENHARIA LTDA-EPP	
COLOCAÇÃO	2ª CREDENCIADA	
EMPRESA	R.N. DIAS CONSULTORIA E PROJETOS-ME	
COLOCAÇÃO	3ª CREDENCIADA	
EMPRESA	LIMA ENGENHARIA LTDA	
COLOCAÇÃO	4ª CREDENCIADA	
EMPRESA	SONARE CONSTRUÇÕES E SOLUÇÕES LTDA ME	
COLOCAÇÃO	5ª CREDENCIADA	
EMPRESA	EVOLUTION ENGENHARIA E AVALIAÇÕES EIRELI	
COLOCAÇÃO	6ª CREDENCIADA	3º TERMO DE CREDENCIAMENTO PUBLICADO NO DIÁRIO OFICIAL DO ESTADO DE MATO GROSSO EM 17/08/2022.
EMPRESA	CABRAL ARQUITETURA E CONSTRUÇÃO EIRELI	
COLOCAÇÃO	7ª CREDENCIADA	4º TERMO DE CREDENCIAMENTO PUBLICADO NO DIÁRIO OFICIAL DO ESTADO DE MATO GROSSO EM 19/10/2022.
	B N PASQUALOTTO ENGENHARIA EIRELI-ME	
COLOCAÇÃO	8ª CREDENCIADA	
	PROPLAN PLANEJAMENTO DE PROJETOS LTDA	
COLOCAÇÃO	9ª CREDENCIADA	5º TERMO DE CREDENCIAMENTO
	KAZIMIRSKI ENGENHARIA LTDA	

REGIÃO V		
COLOCAÇÃO	1ª CREDENCIADA	2º TERMO DE CREDENCIAMENTO PUBLICADO NO DIÁRIO OFICIAL DO ESTADO DE MATO GROSSO EM 09/06/2022.
EMPRESA	VOLTI ENGENHARIA LTDA-EPP	
COLOCAÇÃO	2ª CREDENCIADA	
EMPRESA	R.N. DIAS CONSULTORIA E PROJETOS-ME	
COLOCAÇÃO	3ª CREDENCIADA	
EMPRESA	LIMA ENGENHARIA LTDA	
COLOCAÇÃO	4ª CREDENCIADA	
EMPRESA	IDEAL ENGENHARIA ARQUITETURA EIRELI	
COLOCAÇÃO	5ª CREDENCIADA	
EMPRESA	SONARE CONSTRUÇÕES E SOLUÇÕES LTDA ME	
COLOCAÇÃO	6ª CREDENCIADA	
EMPRESA	EVOLUTION ENGENHARIA E AVALIAÇÕES EIRELI	

COLOCAÇÃO	7ª CREDENCIADA	3º TERMO DE CREDENCIAMENTO PUBLICADO NO DIÁRIO OFICIAL DO ESTADO DE MATO GROSSO EM 17/08/2022.
EMPRESA	CABRAL ARQUITETURA E CONSTRUÇÃO EIRELI	
COLOCAÇÃO	8ª CREDENCIADA	4º TERMO DE CREDENCIAMENTO PUBLICADO NO DIÁRIO OFICIAL DO ESTADO DE MATO GROSSO EM 19/10/2022.
EMPRESA	B N PASQUALOTTO ENGENHARIA EIRELI-ME	
COLOCAÇÃO	9ª CREDENCIADA	5º TERMO DE CREDENCIAMENTO
EMPRESA	PROPLAN PLANEJAMENTO DE PROJETOS LTDA	
COLOCAÇÃO	10ª CREDENCIADA	5º TERMO DE CREDENCIAMENTO
EMPRESA	KAZIMIRSKI ENGENHARIA LTDA	

REGIÃO VI		
COLOCAÇÃO	1ª CREDENCIADA	1º TERMO DE CREDENCIAMENTO PUBLICADO NO DIÁRIO OFICIAL DO ESTADO DE MATO GROSSO EM 01/04/2022.
EMPRESA	ABRANGENTE ENGENHARIA LTDA	
COLOCAÇÃO	2ª CREDENCIADA	2º TERMO DE CREDENCIAMENTO PUBLICADO NO DIÁRIO OFICIAL DO ESTADO DE MATO GROSSO EM 09/06/2022.
EMPRESA	LUCAS COELHO DE ALMEIDA ME	
COLOCAÇÃO	3ª CREDENCIADA	2º TERMO DE CREDENCIAMENTO PUBLICADO NO DIÁRIO OFICIAL DO ESTADO DE MATO GROSSO EM 09/06/2022.
EMPRESA	VOLTI ENGENHARIA LTDA-EPP	
COLOCAÇÃO	4ª CREDENCIADA	3º TERMO DE CREDENCIAMENTO PUBLICADO NO DIÁRIO OFICIAL DO ESTADO DE MATO GROSSO EM 17/08/2022.
EMPRESA	R.N. DIAS CONSULTORIA E PROJETOS-ME	
COLOCAÇÃO	5ª CREDENCIADA	4º TERMO DE CREDENCIAMENTO PUBLICADO NO DIÁRIO OFICIAL DO ESTADO DE MATO GROSSO EM 19/10/2022.
EMPRESA	LIMA ENGENHARIA LTDA	
COLOCAÇÃO	6ª CREDENCIADA	5º TERMO DE CREDENCIAMENTO
EMPRESA	IDEAL ENGENHARIA ARQUITETURA EIRELI	
COLOCAÇÃO	7ª CREDENCIADA	5º TERMO DE CREDENCIAMENTO
EMPRESA	SONARE CONSTRUÇÕES E SOLUÇÕES LTDA ME	
COLOCAÇÃO	8ª CREDENCIADA	5º TERMO DE CREDENCIAMENTO
EMPRESA	EVOLUTION ENGENHARIA E AVALIAÇÕES EIRELI	
COLOCAÇÃO	9ª CREDENCIADA	3º TERMO DE CREDENCIAMENTO PUBLICADO NO DIÁRIO OFICIAL DO ESTADO DE MATO GROSSO EM 17/08/2022.
EMPRESA	CABRAL ARQUITETURA E CONSTRUÇÃO EIRELI	
COLOCAÇÃO	10ª CREDENCIADA	4º TERMO DE CREDENCIAMENTO PUBLICADO NO DIÁRIO OFICIAL DO ESTADO DE MATO GROSSO EM 19/10/2022.
EMPRESA	B N PASQUALOTTO ENGENHARIA EIRELI-ME	
COLOCAÇÃO	11ª CREDENCIADA	5º TERMO DE CREDENCIAMENTO
EMPRESA	DÉLCIO MUELLER -ME	
COLOCAÇÃO	12ª CREDENCIADA	5º TERMO DE CREDENCIAMENTO
EMPRESA	PROPLAN PLANEJAMENTO DE PROJETOS LTDA	
COLOCAÇÃO	13ª CREDENCIADA	5º TERMO DE CREDENCIAMENTO
EMPRESA	KAZIMIRSKI ENGENHARIA LTDA	

REGIÃO VII		
COLOCAÇÃO	1ª CREDENCIADA	2º TERMO DE CREDENCIAMENTO PUBLICADO NO DIÁRIO OFICIAL DO ESTADO DE MATO GROSSO EM 09/06/2022.
EMPRESA	VOLTI ENGENHARIA LTDA-EPP	
COLOCAÇÃO	2ª CREDENCIADA	3º TERMO DE CREDENCIAMENTO PUBLICADO NO DIÁRIO OFICIAL DO ESTADO DE MATO GROSSO EM 17/08/2022.
EMPRESA	R.N. DIAS CONSULTORIA E PROJETOS-ME	
COLOCAÇÃO	3ª CREDENCIADA	4º TERMO DE CREDENCIAMENTO PUBLICADO NO DIÁRIO OFICIAL DO ESTADO DE MATO GROSSO EM 19/10/2022.
EMPRESA	LIMA ENGENHARIA LTDA	
COLOCAÇÃO	4ª CREDENCIADA	5º TERMO DE CREDENCIAMENTO
EMPRESA	IDEAL ENGENHARIA ARQUITETURA EIRELI	
COLOCAÇÃO	5ª CREDENCIADA	5º TERMO DE CREDENCIAMENTO
EMPRESA	SONARE CONSTRUÇÕES E SOLUÇÕES LTDA ME	
COLOCAÇÃO	6ª CREDENCIADA	5º TERMO DE CREDENCIAMENTO
EMPRESA	EVOLUTION ENGENHARIA E AVALIAÇÕES EIRELI	
COLOCAÇÃO	7ª CREDENCIADA	3º TERMO DE CREDENCIAMENTO PUBLICADO NO DIÁRIO OFICIAL DO ESTADO DE MATO GROSSO EM 17/08/2022.
EMPRESA	CABRAL ARQUITETURA E CONSTRUÇÃO EIRELI	
COLOCAÇÃO	8ª CREDENCIADA	4º TERMO DE CREDENCIAMENTO PUBLICADO NO DIÁRIO OFICIAL DO ESTADO DE MATO GROSSO EM 19/10/2022.
EMPRESA	B N PASQUALOTTO ENGENHARIA EIRELI-ME	
COLOCAÇÃO	9ª CREDENCIADA	5º TERMO DE CREDENCIAMENTO
EMPRESA	PROPLAN PLANEJAMENTO DE PROJETOS LTDA	
COLOCAÇÃO	10ª CREDENCIADA	5º TERMO DE CREDENCIAMENTO
EMPRESA	KAZIMIRSKI ENGENHARIA LTDA	

REGIÃO VIII		
COLOCAÇÃO	1ª CREDENCIADA	1º TERMO DE CREDENCIAMENTO PUBLICADO NO DIÁRIO OFICIAL DO ESTADO DE MATO GROSSO EM 01/04/2022.
EMPRESA	LUCAS COELHO DE ALMEIDA ME	
COLOCAÇÃO	2ª CREDENCIADA	2º TERMO DE CREDENCIAMENTO PUBLICADO NO DIÁRIO OFICIAL DO ESTADO DE MATO GROSSO EM 09/06/2022.
EMPRESA	VOLTI ENGENHARIA LTDA-EPP	
COLOCAÇÃO	3ª CREDENCIADA	3º TERMO DE CREDENCIAMENTO PUBLICADO NO DIÁRIO OFICIAL DO ESTADO DE MATO GROSSO EM 17/08/2022.
EMPRESA	R.N. DIAS CONSULTORIA E PROJETOS-ME	
COLOCAÇÃO	4ª CREDENCIADA	4º TERMO DE CREDENCIAMENTO PUBLICADO NO DIÁRIO OFICIAL DO ESTADO DE MATO GROSSO EM 19/10/2022.
EMPRESA	LIMA ENGENHARIA LTDA	
COLOCAÇÃO	5ª CREDENCIADA	5º TERMO DE CREDENCIAMENTO
EMPRESA	IDEAL ENGENHARIA ARQUITETURA EIRELI	
COLOCAÇÃO	6ª CREDENCIADA	5º TERMO DE CREDENCIAMENTO
EMPRESA	SONARE CONSTRUÇÕES E SOLUÇÕES LTDA ME	
COLOCAÇÃO	7ª CREDENCIADA	5º TERMO DE CREDENCIAMENTO
EMPRESA	EVOLUTION ENGENHARIA E AVALIAÇÕES EIRELI	
COLOCAÇÃO	8ª CREDENCIADA	3º TERMO DE CREDENCIAMENTO PUBLICADO NO DIÁRIO OFICIAL DO ESTADO DE MATO GROSSO EM 17/08/2022.
EMPRESA	CABRAL ARQUITETURA E CONSTRUÇÃO EIRELI	

COLOCAÇÃO	9ª CREDENCIADA	4º TERMO DE CREDENCIAMENTO PUBLICADO NO DIÁRIO OFICIAL DO ESTADO DE MATO GROSSO EM 19/10/2022.
	B N PASQUALOTTO ENGENHARIA EIRELI-ME	
COLOCAÇÃO	10ª CREDENCIADA	
	DÉLCIO MUELLER -ME	
COLOCAÇÃO	11ª CREDENCIADA	
	PROPLAN PLANEJAMENTO DE PROJETOS LTDA	

REGIÃO IX		
COLOCAÇÃO	1ª CREDENCIADA	1º TERMO DE CREDENCIAMENTO PUBLICADO NO DIÁRIO OFICIAL DO ESTADO DE MATO GROSSO EM 01/04/2022.
EMPRESA	LUCAS COELHO DE ALMEIDA ME	
COLOCAÇÃO	2ª CREDENCIADA	2º TERMO DE CREDENCIAMENTO PUBLICADO NO DIÁRIO OFICIAL DO ESTADO DE MATO GROSSO EM 09/06/2022.
EMPRESA	VOLTI ENGENHARIA LTDA-EPP	
COLOCAÇÃO	3ª CREDENCIADA	3º TERMO DE CREDENCIAMENTO PUBLICADO NO DIÁRIO OFICIAL DO ESTADO DE MATO GROSSO EM 17/08/2022.
EMPRESA	R.N. DIAS CONSULTORIA E PROJETOS-ME	
COLOCAÇÃO	4ª CREDENCIADA	4º TERMO DE CREDENCIAMENTO PUBLICADO NO DIÁRIO OFICIAL DO ESTADO DE MATO GROSSO EM 19/10/2022.
EMPRESA	LIMA ENGENHARIA LTDA	
COLOCAÇÃO	5ª CREDENCIADA	5º TERMO DE CREDENCIAMENTO PUBLICADO NO DIÁRIO OFICIAL DO ESTADO DE MATO GROSSO EM 19/10/2022.
EMPRESA	IDEAL ENGENHARIA ARQUITETURA EIRELI	
COLOCAÇÃO	6ª CREDENCIADA	6º TERMO DE CREDENCIAMENTO PUBLICADO NO DIÁRIO OFICIAL DO ESTADO DE MATO GROSSO EM 19/10/2022.
EMPRESA	SONARE CONSTRUÇÕES E SOLUÇÕES LTDA ME	
COLOCAÇÃO	7ª CREDENCIADA	7º TERMO DE CREDENCIAMENTO PUBLICADO NO DIÁRIO OFICIAL DO ESTADO DE MATO GROSSO EM 17/08/2022.
EMPRESA	EVOLUTION ENGENHARIA E AVALIAÇÕES EIRELI	
COLOCAÇÃO	8ª CREDENCIADA	8º TERMO DE CREDENCIAMENTO PUBLICADO NO DIÁRIO OFICIAL DO ESTADO DE MATO GROSSO EM 19/10/2022.
EMPRESA	CABRAL ARQUITETURA E CONSTRUÇÃO EIRELI	
COLOCAÇÃO	9ª CREDENCIADA	9º TERMO DE CREDENCIAMENTO PUBLICADO NO DIÁRIO OFICIAL DO ESTADO DE MATO GROSSO EM 19/10/2022.
	B N PASQUALOTTO ENGENHARIA EIRELI-ME	
COLOCAÇÃO	10ª CREDENCIADA	10º TERMO DE CREDENCIAMENTO PUBLICADO NO DIÁRIO OFICIAL DO ESTADO DE MATO GROSSO EM 19/10/2022.
	PROPLAN PLANEJAMENTO DE PROJETOS LTDA	
COLOCAÇÃO	11ª CREDENCIADA	5º TERMO DE CREDENCIAMENTO
	KAZIMIRSKI ENGENHARIA LTDA	

REGIÃO X		
COLOCAÇÃO	1ª CREDENCIADA	2º TERMO DE CREDENCIAMENTO PUBLICADO NO DIÁRIO OFICIAL DO ESTADO DE MATO GROSSO EM 09/06/2022.
EMPRESA	VOLTI ENGENHARIA LTDA-EPP	
COLOCAÇÃO	2ª CREDENCIADA	3º TERMO DE CREDENCIAMENTO PUBLICADO NO DIÁRIO OFICIAL DO ESTADO DE MATO GROSSO EM 17/08/2022.
EMPRESA	R.N. DIAS CONSULTORIA E PROJETOS-ME	
COLOCAÇÃO	3ª CREDENCIADA	4º TERMO DE CREDENCIAMENTO PUBLICADO NO DIÁRIO OFICIAL DO ESTADO DE MATO GROSSO EM 19/10/2022.
EMPRESA	LIMA ENGENHARIA LTDA	
COLOCAÇÃO	4ª CREDENCIADA	5º TERMO DE CREDENCIAMENTO PUBLICADO NO DIÁRIO OFICIAL DO ESTADO DE MATO GROSSO EM 19/10/2022.
EMPRESA	IDEAL ENGENHARIA ARQUITETURA EIRELI	
COLOCAÇÃO	5ª CREDENCIADA	6º TERMO DE CREDENCIAMENTO PUBLICADO NO DIÁRIO OFICIAL DO ESTADO DE MATO GROSSO EM 19/10/2022.
EMPRESA	SONARE CONSTRUÇÕES E SOLUÇÕES LTDA ME	
COLOCAÇÃO	6ª CREDENCIADA	7º TERMO DE CREDENCIAMENTO PUBLICADO NO DIÁRIO OFICIAL DO ESTADO DE MATO GROSSO EM 17/08/2022.
EMPRESA	EVOLUTION ENGENHARIA E AVALIAÇÕES EIRELI	
COLOCAÇÃO	7ª CREDENCIADA	8º TERMO DE CREDENCIAMENTO PUBLICADO NO DIÁRIO OFICIAL DO ESTADO DE MATO GROSSO EM 19/10/2022.
EMPRESA	CABRAL ARQUITETURA E CONSTRUÇÃO EIRELI	
COLOCAÇÃO	8ª CREDENCIADA	9º TERMO DE CREDENCIAMENTO PUBLICADO NO DIÁRIO OFICIAL DO ESTADO DE MATO GROSSO EM 19/10/2022.
	B N PASQUALOTTO ENGENHARIA EIRELI-ME	
COLOCAÇÃO	9ª CREDENCIADA	10º TERMO DE CREDENCIAMENTO PUBLICADO NO DIÁRIO OFICIAL DO ESTADO DE MATO GROSSO EM 19/10/2022.
	PROPLAN PLANEJAMENTO DE PROJETOS LTDA	
COLOCAÇÃO	10ª CREDENCIADA	5º TERMO DE CREDENCIAMENTO
	KAZIMIRSKI ENGENHARIA LTDA	

REGIÃO XI		
COLOCAÇÃO	1ª CREDENCIADA	2º TERMO DE CREDENCIAMENTO PUBLICADO NO DIÁRIO OFICIAL DO ESTADO DE MATO GROSSO EM 09/06/2022.
EMPRESA	VOLTI ENGENHARIA LTDA-EPP	
COLOCAÇÃO	2ª CREDENCIADA	3º TERMO DE CREDENCIAMENTO PUBLICADO NO DIÁRIO OFICIAL DO ESTADO DE MATO GROSSO EM 17/08/2022.
EMPRESA	LIMA ENGENHARIA LTDA	
COLOCAÇÃO	3ª CREDENCIADA	4º TERMO DE CREDENCIAMENTO PUBLICADO NO DIÁRIO OFICIAL DO ESTADO DE MATO GROSSO EM 19/10/2022.
EMPRESA	IDEAL ENGENHARIA ARQUITETURA EIRELI	
COLOCAÇÃO	4ª CREDENCIADA	5º TERMO DE CREDENCIAMENTO PUBLICADO NO DIÁRIO OFICIAL DO ESTADO DE MATO GROSSO EM 19/10/2022.
EMPRESA	SONARE CONSTRUÇÕES E SOLUÇÕES LTDA ME	
COLOCAÇÃO	5ª CREDENCIADA	6º TERMO DE CREDENCIAMENTO PUBLICADO NO DIÁRIO OFICIAL DO ESTADO DE MATO GROSSO EM 19/10/2022.
EMPRESA	EVOLUTION ENGENHARIA E AVALIAÇÕES EIRELI	
COLOCAÇÃO	6ª CREDENCIADA	7º TERMO DE CREDENCIAMENTO PUBLICADO NO DIÁRIO OFICIAL DO ESTADO DE MATO GROSSO EM 17/08/2022.
EMPRESA	CABRAL ARQUITETURA E CONSTRUÇÃO EIRELI	
COLOCAÇÃO	7ª CREDENCIADA	8º TERMO DE CREDENCIAMENTO PUBLICADO NO DIÁRIO OFICIAL DO ESTADO DE MATO GROSSO EM 19/10/2022.
	B N PASQUALOTTO ENGENHARIA EIRELI-ME	
COLOCAÇÃO	8ª CREDENCIADA	9º TERMO DE CREDENCIAMENTO
	PROPLAN PLANEJAMENTO DE PROJETOS LTDA	

COLOCAÇÃO	9ª CREDENCIADA	5º TERMO DE CREDENCIAMENTO
	KAZIMIRSKI ENGENHARIA LTDA	

REGIÃO XII		
COLOCAÇÃO	1ª CREDENCIADA	2º TERMO DE CREDENCIAMENTO PUBLICADO NO DIÁRIO OFICIAL DO ESTADO DE MATO GROSSO EM 09/06/2022.
EMPRESA	VOLTI ENGENHARIA LTDA-EPP	
COLOCAÇÃO	2ª CREDENCIADA	
EMPRESA	R.N. DIAS CONSULTORIA E PROJETOS-ME	
COLOCAÇÃO	3ª CREDENCIADA	
EMPRESA	LIMA ENGENHARIA LTDA	
COLOCAÇÃO	4ª CREDENCIADA	
EMPRESA	IDEAL ENGENHARIA ARQUITETURA EIRELI	
COLOCAÇÃO	5ª CREDENCIADA	
EMPRESA	SONARE CONSTRUÇÕES E SOLUÇÕES LTDA ME	
COLOCAÇÃO	6ª CREDENCIADA	3º TERMO DE CREDENCIAMENTO PUBLICADO NO DIÁRIO OFICIAL DO ESTADO DE MATO GROSSO EM 17/08/2022.
EMPRESA	EVOLUTION ENGENHARIA E AVALIAÇÕES EIRELI	
COLOCAÇÃO	7ª CREDENCIADA	
EMPRESA	CABRAL ARQUITETURA E CONSTRUÇÃO EIRELI	4º TERMO DE CREDENCIAMENTO PUBLICADO NO DIÁRIO OFICIAL DO ESTADO DE MATO GROSSO EM 19/10/2022.
COLOCAÇÃO	8ª CREDENCIADA	
EMPRESA	B N PASQUALOTTO ENGENHARIA EIRELI-ME	
COLOCAÇÃO	9ª CREDENCIADA	5º TERMO DE CREDENCIAMENTO
EMPRESA	PROPLAN PLANEJAMENTO DE PROJETOS LTDA	
COLOCAÇÃO	10ª CREDENCIADA	
EMPRESA	KAZIMIRSKI ENGENHARIA LTDA	

## 2. EXPECTATIVA DE EXECUÇÃO

**2.1.** Este Termo de Credenciamento não gera a obrigação aos Órgãos e Entidades do Poder Executivo de Mato Grosso, de contratar, possuindo característica de futura e eventual contratação de acordo com os preços determinados no Edital de Credenciamento nº 001/2022/SEPLAG/SINFRA.

**2.2.** Consideram-se participantes do Termo de Credenciamento os Órgãos e Entidades do Poder Executivo de Mato Grosso, exceto as empresas públicas e sociedade de economia mista, que necessitam de serviços de reforma em suas unidades nos municípios do Estado de Mato Grosso.

**2.3.** Os Órgãos e Entidades do Poder Executivo de Mato Grosso que podem demandar a utilização dos serviços objeto deste CREDENCIAMENTO em suas unidades são os seguintes: AGER, CASA CIVIL, CGE, DETRAN, FAPEMAT, GOVERNADORIA, INDEA, INTERMAT, IPEM, JUCEMAT, MTPREV, MTSAUDE, PGE, SEAF, SECEL, SECITECI, SECOM, SEDEC, SEDUC, SEFAZ, SEMA, SEPLAG, SES, SESP, SETASC, SINFRA e UNEMAT.

## 3. DOS VALORES

**3.1.** As Credenciadas realizarão as atividades relacionadas abaixo de acordo com a demanda e as necessidades específicas de cada edificação, recebendo por estes serviços os valores por metragem quadrada do imóvel a ser reformado, conforme tabela abaixo.

### ATIVIDADES A SEREM DESENVOLVIDAS

Item	Descrição	Unidade	Valor Unitário
01	Elaboração de Projetos Arquitetônicos para edificações existentes, reformas e intervenções legais	R\$/m²	24,98
02	Elaboração de Projetos de Incêndio para edificações existentes, reformas e intervenções legais	R\$/m²	3,98

03	Elaboração de Projetos Hidrossanitário para edificações existentes, reformas e intervenções legais	R\$/m²	4,10
04	Elaboração de Projetos Elétricos e SPDA para edificações existentes, reformas e intervenções legais	R\$/m²	5,96
05	Elaboração de Projetos de Rede Lógica para edificações existentes, reformas e intervenções legais	R\$/m²	3,53
06	Elaboração de Projetos Estrutural para edificações existentes, reformas e intervenções legais	R\$/m²	7,89
07	Elaboração de Projetos de Ar Condicionado (Central) para edificações existentes, reformas e intervenções legais	R\$/m²	3,09
08	Elaboração de Projetos de Paisagismo para edificações existentes, reformas e intervenções legais	R\$/m²	1,57
09	Elaboração de Orçamentos compatibilizado aos projetos desenvolvidos para atender as necessidades das edificações existentes, reforma e intervenções legais	R\$/m²	6,20

**3.2.** Nos preços registrados estão inseridas todas as despesas relativas ao objeto contratado (tributos, seguros, encargos sociais, trabalhista, etc.).

**3.3.** Estão inclusos nos preços registrados os possíveis custos com deslocamento no território estadual para visita técnica as unidades.

**3.4.** Os preços registrados serão os mesmos para os projetos desenvolvidos em qualquer uma das 12 (doze) regionais do Estado de Mato Grosso (Regiões SEPLAN), conforme ANEXO I do Edital de Credenciamento nº 001/2022/SEPLAG/SINFRA.

## 4. DOS PRAZOS DE EXECUÇÃO PARA REALIZAÇÃO DOS SERVIÇOS

**4.1.** O prazo para iniciar os serviços será de até **05 (cinco) dias úteis**, contados a partir do recebimento formal da Ordem de Serviço;

**4.2.** Caso seja verificada insuficiência nos prazos estipulados, a Contratada pode formalizar pedido de prorrogação, com justificativa plausível, para apreciação e decisão do Órgão, Entidade Contratante;

**4.3.** Os prazos da tabela a seguir serão acrescidos de tantos dias quanto o número de dias necessários para análise e manifestação do Órgão, Entidade Contratante quanto aos produtos entregáveis;

**4.4.** Prazos de execução das Atividades:

Atividade Técnica	Prazos por faixa de área de projeto (em dias ÚTEIS)				
	Até 150 m²	151 a 400 m²	401 a 700 m²	701 a 1000 m²	Acima de 1000 m²
1 - ARQUITETURA	20	25	35	50	75
2 - INCÊNDIO	10	15	20	30	45
3 - HIDROSSANITÁRIO	10	15	20	30	45
4 - ELÉTRICO	10	15	20	30	45
5 - LÓGICA	10	15	20	30	45
6 - ESTRUTURAL	20	25	35	50	75
7 - AR CONDICIONADO (CENTRAL)	10	15	20	30	45
8 - PAISAGISMO	10	15	20	30	45
9 - ACESSIBILIDADE	10	15	20	30	45
10 - ORÇAMENTO E COMPATIBILIZAÇÃO	10	10	10	15	15

**4.5.** No caso de serviços cumulativos, em que um mesmo prestador de serviços for incumbido de duas ou três das atividades, o prazo total para execução do conjunto destas atividades será igual ao maior dos prazos para a execução de uma delas;

## 5. DAS DIRETRIZES DE CONDUÇÃO DAS ATIVIDADES TÉCNICAS

**5.1.** A forma de execução das demandas solicitadas pelos Órgão, Entidades do Poder Executivo estão regimentadas no **ANEXO VII-A - Diretrizes de Condução das atividades técnicas do Edital de Credenciamento 001/2022/SEPLAG/SINFRA.**

## 6. DO GERENCIAMENTO DO CREDENCIAMENTO

**6.1.** O gerenciamento deste Termo de Credenciamento caberá à SECRETARIA DE ESTADO DE PLANEJAMENTO E GESTÃO, por meio da Superintendência de Licitações e Registro de Preços, no seu aspecto

operacional e à Unidade Setorial da Procuradoria Geral do Estado, nas questões legais, competindo-lhes, ainda:

- I) coordenar as formalidades e fiscalizar o cumprimento do Termo de Credenciamento, de acordo com as condições ajustadas no Edital e anexos;
- II) aplicar, garantida a ampla defesa e o contraditório, as sanções decorrentes de descumprimento do Termo de Credenciamento;
- III) convocar os credenciados conforme demandas dos Órgãos e Entidades do Poder Executivo;
- IV) promover a publicação deste Termo, após assinatura das empresas credenciadas, de acordo com a ordem de classificação, e da autoridade competente da SECRETARIA DE ESTADO DE PLANEJAMENTO E GESTÃO;
- IV) arquivar o Termo de Credenciamento em pasta própria e disponibilizá-la em meio eletrônico.

**6.2.** Todas as eventuais alterações que se fizerem necessárias, bem como as inclusões de novos credenciados à Lista de Credenciados, serão registradas por intermédio de lavratura e publicação de novo Termo de Credenciamento, sem a necessidade de assinatura dos Credenciados anteriormente.

## 7. DAS VIGÊNCIAS

**7.1. EDITAL DE CREDENCIAMENTO:** A vigência iniciará com a publicação do Edital e finalizará após **24 (vinte e quatro) meses dessa publicação;**

**7.2. TERMO DE CREDENCIAMENTO:** O Termo de Credenciamento terá a vigência limitada à do Edital de Credenciamento.

**7.3. DEMANDA DOS ÓRGÃOS/ENTIDADES DO PODER EXECUTIVO:** As solicitações poderão ser realizadas enquanto vigente o Termo de Credenciamento.

**7.4. CONTRATAÇÃO DOS SERVIÇOS:** Somente poderão iniciar após a publicação do 1º Termo de Credenciamento e seguirão os prazos determinados no item 4 desta minuta de Termo de Credenciamento, conforme as atividades requeridas pelos Órgão, Entidades do Poder Executivo.

## 8. DA EFICÁCIA

**8.1.** O presente Termo de Credenciamento somente terá eficácia após publicação do respectivo extrato no Diário Oficial do Estado de Mato Grosso.

## 9. DAS ALTERAÇÕES

**9.1.** É vedado efetuar acréscimos nos valores fixados pelo Termo de Credenciamento;

**9.2.** Durante a vigência do Credenciamento, as empresas credenciadas poderão solicitar a reequilíbrio para manter o equilíbrio econômico-financeiro, mediante a comprovação dos fatos previstos no art. 65, inciso II, alínea "d", da Lei nº 8.666/93, inclusive com a comprovação da composição dos custos causados pela área econômica extraordinária e extracontratual.

**9.2.1.** Os pedidos de reequilíbrio econômico-financeiro passarão por análise jurídica da Unidade Setorial da Procuradoria Geral do Estado de Mato Grosso e contábil, cabendo ao Secretário de Estado de Planejamento e Gestão a decisão sobre o pedido.

**9.2.2.** Os preços que sofrerem revisão não poderão ultrapassar os preços praticados no mercado.

**9.2.3.** O índice a ser utilizado para o cálculo do reajuste dos valores das atividades do Credenciamento será o Índice Nacional de Preços da Construção Civil (INCC), divulgado pelo Instituto Brasileiro de Geografia e Estatística - IBGE, conforme Orientação Técnica nº 0028/2015.

**9.2.4.** As alterações dos preços registrados, oriundos de revisão, serão publicadas no Diário Oficial do Estado de Mato Grosso.

**9.3.** A SECRETARIA DE ESTADO DE PLANEJAMENTO E GESTÃO poderá liberar a Credenciada do compromisso assumido quando esta informar formalmente e comprovar a efetiva impossibilidade de cumprimento, não sendo sujeita à sanção, se comunicar o fato antes do pedido de fornecimento do Órgão ou Entidade.

**9.4.** Sempre que houver credenciamento de novas empresas ou saída de empresas credenciadas, o Termo de Credenciamento deverá ser atualizado e publicado com as devidas modificações.

## 10. DO CANCELAMENTO OU SUSPENSÃO DO CREDENCIAMENTO

**10.1.** O Termo de Credenciamento poderá ser cancelado de pleno direito, nas seguintes situações:

**10.1.1.** Quando a empresa descumprir as condições do Termo de Credenciamento;

**10.1.2.** Quando não for assinar o Contrato no prazo estabelecido pela Administração, sem justificativa aceitável;

**10.1.3.** Quando a empresa sofrer sanção prevista nos incisos III ou IV do caput do art. 87 da Lei nº 8.666/93;

**10.2.** O cancelamento do Termo de Credenciamento nas hipóteses previstas nos **itens 10.1.1, 10.1.2 e 10.1.3**, desta cláusula, será formalizado pela SECRETARIA DE ESTADO DE PLANEJAMENTO E GESTÃO, assegurado o contraditório e a ampla defesa.

**10.3.** O cancelamento do Termo de Credenciamento poderá ocorrer por fato superveniente, decorrente de caso fortuito ou força maior, que prejudique o cumprimento do Termo, devidamente comprovados e justificados:

**10.3.1.** Por razão de interesse público; ou

**10.3.2.** A pedido dos Credenciados.

**10.4.** O credenciamento tem caráter precário e, por isso, a qualquer momento a Credenciada ou a Administração poderão solicitar o descumprimento da empresa, caso seja constatado qualquer irregularidade na observância e cumprimento das normas fixadas no Edital e seus anexos, bem como na legislação pertinente, ou no interesse da Credenciada, sem prejuízo do contraditório e da ampla defesa;

**10.4.1.** Neste caso verificada a irregularidade, a credenciada será automaticamente excluída do rol dos credenciados. Sanada a irregularidade a empresa poderá solicitar novo credenciamento;

**10.4.2.** Se por ventura a empresa recusar a demanda por 2 (duas) vezes seguidas ou não, mesmo apresentando justificativa, será descredenciada e poderá solicitar novo credenciamento somente 60

(sessenta) dias corridos após a recusa, prevenindo que as credenciadas escolham as demandas;

**10.4.3.** A credenciada que desejar solicitar o descumprimento deverá fazê-lo por escrito, a qualquer tempo;

**10.4.3.1.** O pedido de descumprimento não desobriga a credenciada nos eventuais contratos oriundos do credenciamento, celebrados junto aos órgãos/entidades demandantes.

**10.4.4.** A empresa será descredenciada ainda nas seguintes hipóteses:

**a)** Negligência, imprudência ou imperícia comprovada dos profissionais das empresas credenciadas;

**b)** Descumprimento pela Credenciada de instruções e orientações recebidas da SEPLAG, rejeição de qualquer processo que lhe seja distribuído ou negativa de prestação de qualquer serviço solicitado sem apresentar razões suficientes para a SEPLAG;

**c)** Apresentar qualquer documento falso ou com informações inverídicas, bem como a apresentação de forma fraudulenta de qualquer dos documentos exigidos implicará a imediata desqualificação da credenciada e imediato descumprimento, sem prejuízo das demais sanções legais cabíveis;

**10.5.** Caso a SECRETARIA DE ESTADO DE PLANEJAMENTO E GESTÃO não se utilize da prerrogativa de cancelar o Termo de Credenciamento, a seu exclusivo critério, poderá suspender a sua execução, até data a ser definida, devidamente motivada e justificada.

**10.6.** O cancelamento ou suspensão do Termo de Credenciamento será comunicado mediante publicação no Diário Oficial do Estado de Mato Grosso.

## 11. DISPOSIÇÕES DO CONTRATO ADMINISTRATIVO

**11.1.** As contratações serão formalizadas pelos Órgãos, Entidades demandantes, conforme disposto no artigo 62, da Lei nº 8.666/93, observadas as disposições constantes na minuta de contrato, anexo do Edital.

**11.2.** Por tratar-se de Credenciamento, os recursos financeiros para fazer face às despesas da contratação correrão por conta dos Órgãos, Entidade demandantes, cujo elemento de despesas e Nota de Empenho constarão nos respectivos Contratos, observadas as condições estabelecidas no Termo de Credenciamento;

**11.3.** A Credenciada deverá comparecer quando convocada no prazo máximo de **05 (cinco) dias úteis**, contados do recebimento da convocação formal, para assinatura do Instrumento Contratual.

**11.4.** Para formalização do Contrato será exigido Termo Anticorrupção das empresas beneficiadas direta ou indiretamente com recursos públicos estaduais, declarando formalmente que a condução de seus negócios segue estritamente a lei, a moral e os bons costumes.

**11.5.** Para assinatura do contrato a Credenciada deverá:

**11.5.1.** Apresentar a documentação exigida na fase de habilitação que são passíveis de vencimento e atualização.

**11.5.2.** Caso haja mudança na equipe técnica avaliada na fase de habilitação, a Credenciada deverá apresentar à Comissão Especial de Licitação os documentos pertinentes para validação.

## 12. DO PROGRAMA DE INTEGRIDADE

**12.1.** Na hipótese do Contrato a ser firmado com Órgão demandante se enquadrar no limite da Lei Estadual nº 11.123/2020, atualizado pelo Decreto Federal nº 9.412/2018, a Contratada deverá comprovar que mantém programa de integridade, que consiste no conjunto de mecanismos e procedimentos internos de integridade, auditoria e incentivo à denúncia de irregularidades e na aplicação efetiva de códigos de ética e de conduta, políticas e diretrizes com o objetivo de detectar e sanar desvios, fraudes, irregularidades e atos ilícitos praticados contra a Administração Pública.

**12.2.** Caso a Contratada ainda não tenha programa de integridade instituído, a Lei nº 11.123/20 concede o prazo de 180 (cento e oitenta) dias para a implantação do referido programa, a contar da data da celebração do Contrato.

**12.2.1.** Na hipótese do não cumprimento do prazo estipulado, será aplicada multa de 0,02% (dois centésimos por cento), por dia, incidente sobre o valor do Contrato a contar do término do prazo de 180 dias conforme art. 6º da citada lei.

**12.2.1.1.** O montante correspondente à soma dos valores básicos das multas moratórias será limitado a 10% (dez por cento) do valor do Contrato.

**12.2.1.2.** O cumprimento da exigência da implantação fará cessar a aplicação diária da multa, sendo devido o pagamento do percentual até o dia anterior à data do protocolo.

**12.2.1.3.** O cumprimento da exigência da implantação não implicará ressarcimento das multas aplicadas.

**12.3.** Para efetiva implantação do Programa de Integridade, os custos, despesas resultantes correrão à conta da empresa Contratada, não cabendo ao órgão contratante o seu ressarcimento.

## 13. DAS VEDAÇÕES

**13.1.** É vedado caucionar ou utilizar este Termo decorrente do Credenciamento/ Contrato para qualquer operação financeira sem a prévia e expressa autorização da Secretaria de Estado de Planejamento e Gestão.

**13.2.** É vedada a prorrogação do Termo de Credenciamento.

**13.3.** É vedada ampliação do imóvel, EXCETO quando se tratar de pequenas intervenções e essas estiverem diretamente relacionadas a adequações legais da edificação para acessibilidade.

**13.4.** Em atendimento ao art. 9º da Lei nº 8.666/93, as empresas contratadas neste processo de Credenciamento não poderão participar, direta ou indiretamente, da licitação ou da execução das obras de reformas e/ou intervenções legais nas unidades dos Órgãos/Entidades do Poder Executivo do Estado de Mato Grosso.

**13.4.1.** A empresa Contratada, que isoladamente ou em consórcio, for responsável pela elaboração do projeto executivo ou da qual o autor do projeto seja dirigente, gerente, acionista ou detentor de mais de 5%

(cinco por cento) do capital com direito a voto ou controlador, responsável técnico ou subcontratado, poderá participar da licitação ou da execução das obras apenas como consultor ou técnico, nas funções de fiscalização, supervisão ou gerenciamento, exclusivamente a serviço da Administração interessada.

#### 14. DAS DISPOSIÇÕES FINAIS

14.1. Mediante decisão escrita e devidamente fundamentada, este Termo de Credenciamento será anulado se ocorrer ilegalidade em seu processamento ou nas fases que lhe deu origem, suspensão ou revogado por razões de interesse público decorrente de fato superveniente devidamente comprovado, pertinente e suficiente para justificar tal conduta.

14.1.1. A anulação do Edital de Credenciamento afetará o Termo de Credenciamento e o Contrato decorrente.

14.2. As cláusulas deste Termo de Credenciamento somam-se às obrigações das partes previstas no Edital de CREDENCIAMENTO nº 001/2022/SEPLAG/SINFRA e seus anexos, bem como àquelas previstas na minuta do contrato, que está disponível no site da SECRETARIA DE ESTADO DE PLANEJAMENTO E GESTÃO, Portal de Aquisições, no mesmo link onde é retirado o Edital.

14.3. Aos casos omissos aplicam-se as disposições constantes da Lei nº 8.666/93 e do Decreto Estadual nº 840/17.

#### 15. DO FORO

15.1. As partes elegem o foro de Cuiabá-MT como competente para dirimir quaisquer questões oriundas do presente Termo de Credenciamento, inclusive os casos omissos, que não puderem ser resolvidos pela via administrativa, renunciando a qualquer outro, por mais privilegiado que seja.

Cuiabá-MT, 02 de março de 2023.

(original assinado nos autos)

BÁSILIO BEZERRA GUIMARÃES DOS SANTOS SECRETÁRIO DE ESTADO DE PLANEJAMENTO E GESTÃO

(original assinado nos autos)

KATIENE CETSUMI MIYAKAWA PINHEIRO  
SECRETÁRIA ADJUNTA DE AQUISIÇÕES  
GOVERNAMENTAIS

(original assinado nos autos)

IZABELLA OLIVEIRA KAZIMIRSKI  
KAZIMIRSKI ENGENHARIA LTDA

## SINFRA

### SECRETARIA DE ESTADO DE INFRAESTRUTURA E LOGÍSTICA

SINFRA - Secretaria de Estado de Infraestrutura e Logística  
Órgão Executivo Rodoviário do Estado De Mato Grosso - Decreto n. 284/15  
Código do Órgão Atuador: 111200

#### EDITAL DE INFORMAÇÃO DE RESULTADO DE RECURSO DE DEFESA DE AUTUAÇÃO DE INFRAÇÃO DE TRÂNSITO.

O ESTADO DE MATO GROSSO, pessoa jurídica de Direito Público Interno, CNPJ n. 03.507.415/0001-44, por intermédio da SECRETARIA DE ESTADO DE INFRAESTRUTURA E LOGÍSTICA - SINFRA/MT, com sede no Edifício Ernandy Maurício Baracat Arruda - "Nico Baracat", localizado na Av. Hélio Hermínio Ribeiro Torquato, s/n., Centro Político Administrativo - CPA, no Município de Cuiabá/MT, CEP n. 78.048-250, torna público o **EDITAL DE INFORMAÇÃO DE RESULTADO DE RECURSO DE DEFESA DE AUTUAÇÃO DE INFRAÇÃO DE TRÂNSITO**, com fulcro no art. 37 da Constituição Federal c/c art. 9º, §1º, da Resolução do CONTRAN n. 918, de 28 de março de 2022, conforme relação abaixo:

	PROTOCOLO	PLACA	N. DO AUTO	REQUERENTE	SITUAÇÃO
1	PRO-2023/01079	NJC4618/MT	DT002810SQ	ROBSON ANTONIO DOS SANTOS	INDEFERIDO
2	PRO-2023/01094	RMK1149/MG	DT002S206K	MARIANA ALICE SOUZA DE ALMEIDA	INDEFERIDO
3	PRO-2023/01099	NPO0A06/MT	DT000K10E8	REINALDO APARECIDO ALVES MAGNANI	INDEFERIDO
4	PRO-2023/01122	NTZ4318/MT	DT002Z300M	VAILDO FERNANDES DE ALMEIDA	INDEFERIDO
5	PRO-2023/01243	QWX1D39/MT	DT002U10CO	MARILENE ALMEIDA SANTOS	DEFERIDO
6	PRO-2023/01267	QCT8D09/MT	DT002F203N	GEOORGE VALADARES MIRANDA	INDEFERIDO
7	PRO-2023/01269	QCT8D09/MT	DT002F203N	GEOORGE VALADARES MIRANDA	DEFERIDO
8	PRO-2023/01271	QUG8C18/MT	DT00D920B2	JACKSON LEANDRO DE BARROS	DEFERIDO
9	PRO-2023/01275	NUB1301/MT	DT00D910DY	DARCI GODINHO	INDEFERIDO
10	PRO-2023/01292	QQF2A27/MT	DT002D10FF	ERICK AMANCIO MATHEUS SILVA	INDEFERIDO
11	PRO-2023/01293	RRL2D55/MT	DY00651009	DINALVA MARIA DE SOUZA	INDEFERIDO
12	PRO-2023/01295	QQX5B72 / MT	DT002D20J5	VALDECIR AMANCIO PEREIRA	INDEFERIDO
13	PRO-2023/01316	QQF2A27/MT	DT002D10FG	ERICK AMANCIO MATHEUS SILVA	INDEFERIDO
14	PRO-2023/01326	QBA7026 / MT	DT002S105V	RENE OLIVEIRA NEUENSCHWANDER JUNIOR	INDEFERIDO
15	PRO-2023/01533	NJF3311/MT	SIN4760093	NATHANY TAYNA DA SILVA COSTA	DEFERIDO
16	PRO-2023/01617	RCI4G55/GO	DT002Y10JP	STHEPHAN VINICIUS BARTOLAIA CARMONA	INDEFERIDO
17	PRO-2023/01621	RDW4D10 / SC	DT00D920Y2	FERNANDO MARCELO MURARA	INDEFERIDO
18	PRO-2023/01639	SDZ0J54/PR	DT002D20P7	CASSIMAR HIDETARO SILVA SATO	DEFERIDO
19	PRO-2023/01653	QBI2A00 / MT	DT002S20GN	REGINALDO PACHECO	DEFERIDO
20	PRO-2023/01656	QBI2A00 / MT	DT002S20GQ	REGINALDO PACHECO	INDEFERIDO
21	PRO-2023/01657	QBI2A00/MT	DT002S20H9	REGINALDO PACHECO	INDEFERIDO
22	PRO-2023/01659	QBI2A00/MT	DT002S20H8	REGINALDO PACHECO	DEFERIDO
23	PRO-2023/01660	EHQ1946/MT	DT000110HM	OLDEMIR CARLOS ALVES DA COSTA	INDEFERIDO
24	PRO-2023/01663	EHQ1946/MT	DT000110HL	OLDEMIR CARLOS ALVES DA COSTA	DEFERIDO
25	PRO-2023/01702	QBY4412/MT	DT002F203V	JOSE ROBERTO TEMPONI DE OLIVEIRA	INDEFERIDO
26	PRO-2023/01771	OBS0B26/MT	DT002D20MB	DAYANE CRISTINA DA COSTA	INDEFERIDO
27	PRO-2023/01806	QCN8269/MT	DT002X401S	AMAURI ANTONIO DA SILVA	DEFERIDO
28	PRO-2023/01890	NJD0H09/MT	DT002810HY	MICAEL ALVES DOS SANTOS	INDEFERIDO
29	PRO-2023/01919	NPI4254/MT	DT00D920JW	JUNIO ROQUE BORGES	DEFERIDO
30	PRO-2023/01965	QCT2D96/MT	DT002810HR	SAULO HENRIQUE SILVA ARAÚJO	INDEFERIDO
31	PRO-2023/01983	NPD0581/MT	DT002810I9	JOSÉ DAVID PAES DE BARROS	DEFERIDO
32	PRO-2023/02042	QBC7110/MT	MTA0208698	CESAR VICTOR DOS SANTOS RODRIGUES	INDEFERIDO
33	PRO-2023/02143	QCR8E64/MT	DT002U209F	AKHANÁ ATAALBA CARNEIRO	DEFERIDO
34	PRO-2023/02145	RAM8111/MT	DT002U208A	PEDRO HENRIQUE TORRES BRIANTE	INDEFERIDO

Poderá ser interposto recurso de defesa contra Imposição de Penalidade junto à JARI - Junta Administrativa de Recurso de Infrações da SINFRA-MT no prazo legal, em observância aos termos do art. 9º, §1º, da Resolução do CONTRAN n. 918, de 28 de março de 2022.

Cuiabá-MT, 02 de março de 2023.

RODRIGO ALONSO LEMES  
Autoridade de Trânsito  
(Portaria Nº 031/2021/GS/SINFRA)

**EXTRATO DE RATIFICAÇÃO DA INEXIGIBILIDADE DE LICITAÇÃO N. 002/2023**

N. DO PROCESSO SINFR-PRO-2023/00750

Objeto: aquisição de 07 (sete) inscrições no 18º Congresso Brasileiro de Pregoeiros, que será realizado entre os dias 28 a 31 de março de 2023, com carga horária de 26 (vinte e seis) horas.

Empresa: INSTITUTO NEGÓCIOS PÚBLICOS DO BRASIL - ESTUDOS TRINAMENTOS E PESQUISAS NA ADMINISTRAÇÃO PÚBLICA - LTDA, CNPJ: 10.498.974/0002-81;

Valor global anual: R\$ 34.300,00 (trinta e quatro mil e trezentos);

Fundamento legal: Alínea "f", do inciso III, do art. 74, da Lei 14.133/2021;

Justificativa: O objeto da contratação ora pretendida se trata de serviço técnico especializado de natureza predominantemente intelectual, em consonância com o Parecer 0133/SGAC/PGE/2023 acostado aos autos nº SINFR-PRO-2022/00750, às fls. 69-99, bem como à alínea "f", do inciso III, do art. 74, da Lei n. 14.133/21.

Cuiabá, 06 de março de 2023.

MARCELO DE OLIVEIRA E SILVA  
Secretário de Estado de Infraestrutura e Logística  
(original assinado)

**TORNAR SEM EFEITO O EXTRATO DO INSTRUMENTO CONTRATUAL Nº 004/2023/00/00/SINFR, referente ao Processo Administrativo SINFR-PRO-2022/00282, Publicado no Diário Oficial do Estado de Mato Grosso, Edição 28.450, página 39, do dia 06/03/2023.**

**SEDUC****SECRETARIA DE ESTADO DE EDUCAÇÃO****EXTRATO DO 3º TERMO ADITIVO AO CONTRATO Nº 124/2022 - DE VALOR**

**Origem:** Utilização a Ata de Registro de Preços nº 002/2022/SEDUC, proveniente do Pregão Eletrônico Nº 041/2021/SEDUC.

**Processo SIGADOC Nº. SEDUC-PRO-2022/65362**

**Contratante: SECRETARIA DE ESTADO DE EDUCAÇÃO - SEDUC**

**Contratada: A M I CONSTRUÇÕES EIRELI CNPJ/MF sob nº**

**36.165.102/0001-04**

**Objeto:** "Contratação de empresa capacitada, que sob demanda, prestará serviços comuns de engenharia com fornecimento de peças, equipamentos, materiais e mão de obra, para atender a E.E Escola Cristiano Araújo Pires."

**Valor Inicial do Contrato: R\$ 130.772,03 (cento e trinta mil, setecentos e setenta e dois reais e três centavos).**

**Valor do aditivo: R\$ 30.048,71 (trinta mil, quarenta e oito reais e setenta e um centavos). Valor do Contrato Após aditivo:**

**Finalidade:** O presente Termo Aditivo tem como objeto aditar o valor do termo de contrato em face.

**Fundamento Legal:** Artigo nº65 da Lei 8.666/93 e suas alterações.

Cuiabá/MT, 17 de fevereiro de 2023.

ALAN RESENDE PORTO  
Secretário de Estado de Educação

**SETASC****SECRETARIA DE ESTADO DE ASSISTÊNCIA SOCIAL E CIDADANIA**

**TERMO DE HOMOLOGAÇÃO  
PREGÃO ELETRÔNICO 003/2023  
PROCESSO 0007072/2022**

Tendo em vista o que consta dos autos deste procedimento, bem como pela não objeção do presente processo administrativo nº 0006701/2022, do Pregão Eletrônico nº 001/2023/SETASC, e em consonância com as Portarias 090/2022/SETASC e 032/2020/GAB-SEC/SETASC/MT, **HOMOLOGO** o presente certame, para todos os efeitos legais, nos termos do artigo 4º, inciso XXII, da Lei 10.520/2002 e do artigo 49 do Decreto Estadual 840/2017, o qual tem por objeto: **aquisição de mobiliários e equipamentos necessários à implantação da Estação Conecta SUAS para atender os programas e projetos Socioassistenciais do SUAS**, no valor total de R\$ 53.180,00 (cinquenta e três mil cento e oitenta reais) às empresas abaixo relacionadas:

**LOTE 1 - ELETRÔNICOS E ACESSÓRIOS**

**VENCEDORA:** OLMIR IORIS E CIA LTDA

**CNPJ:** 70.429.956/0001-99

**VALOR (R\$):** 45.890,00

**LOTE 2 - TV E ACESSÓRIO**

**VENCEDORA:** IMPÉRIO SOLUÇÕES ADM. E PUBLICAS LTDA.

**CNPJ:** 23.106.657/0001-33

**VALOR (R\$):** 4.990,00

**LOTE 3 - MÓVEIS**

**VENCEDORA:** OLMIR IORIS E CIA LTDA

**CNPJ:** 70.429.956/0001-99

**VALOR (R\$):** 2.300,00

Cuiabá, 02 de março de 2023.

Rosangela Aparecida Souza  
SECRETÁRIA ADJUNTA DE ADMINISTRAÇÃO SISTÊMICA

**AVISO DE RESULTADO  
PREGÃO ELETRÔNICO N.º 004/2023/SETASC  
PROCESSO 007099/2022**

A SECRETARIA DE ESTADO DE ASSISTÊNCIA SOCIAL E CIDADANIA, por intermédio de seu Pregoeiro, designado pela Portaria nº 090/2022/SETASC, torna público, para conhecimento dos interessados, que o Pregão Eletrônico em epígrafe, cujo objeto é a **aquisição de material de consumo sendo, expediente, higiene e limpeza, gêneros alimentícios, copo descartável e camisetas para atendimento das unidades da rede SINE do Estado de Mato Grosso**, teve como vencedoras dos lotes as empresas a seguir:

**LOTE 001- MATERIAL DE EXPEDIENTE (AMPLA CONCORRÊNCIA - 75%)**

**VENCEDORA:** Millenium Papelaria e Materiais de Informática LTDA.

**CNPJ:** 07.787.944/0001-08

ITEM	DESCRIÇÃO	UND	QTD	VALOR (R\$)	
				UNIT	TOTAL
1	PAPEL ALCALINO, FORMATO A4, DIMENSÕES 210X297MM, GRAMATURA 75G/M², COR BRANCO; RESMAS COM 500 (QUINHENTAS) FOLHAS CADA, EMBALADAS EM MATERIAL PLASTIFICADO, IMPERMEÁVEL E RESISTENTE À UMIDADE, ACONDICIONADAS EM CAIXA CONTENDO 10 (DEZ) RESMAS; DIRETAMENTE NA EMBALAGEM DA RESMA, SEM O USO DE ETIQUETAS E/OU ENCARTES, DEVERÃO ESTAR IMPRESSOS A MARCA DO FABRICANTE E A CERTIFICAÇÃO DE MANEJO FLORESTAL SUSTENTÁVEL FSC, CERFLOR OU EQUIVALENTE. CAIXA.	CX	150	270,50	40.575,00
2	CANETA ESFEROGRÁFICA, ESCRITA MÉDIA, CORPO EM MATERIAL PLÁSTICO TRANSPARENTE, CARGA: TUBO PLÁSTICO, ESFERA EM TUNGSTÊNIO, PRODUTO COM ETIQUETA DE IDENTIFICAÇÃO E MARCA DO FABRICANTE. COR A DEFINIR. CAIXA COM 50 UNIDADES.	CX	113	33,13	3.743,69
3	CANETA MARCA TEXTO, PONTA INDEFORMÁVEL, TINTA FLUORESCENTE A BASE D'ÁGUA, GRAVADO NO CORPO A MARCA DO FABRICANTE. PRODUTO COM ETIQUETA DE IDENTIFICAÇÃO E DADOS DO FABRICANTE. COR A DEFINIR. CAIXA COM 12 UNIDADES.	CX	113	17,92	2.024,96



4	GRAMPEADOR METÁLICO MÉDIO, PENTE COM CAPACIDADE DE GRAMPEAR ATÉ 50 FOLHAS, COM REFERÊNCIA 26/6. UNIDADE.	UN	150	28,00	4.200,00
5	GRAMPO GALVANIZADO PARA GRAMPEADOR DE MESA, TAMANHO 26/6, CONTENDO IDENTIFICAÇÃO DO PRODUTO E MARCA DO FABRICANTE. CAIXA COM 5000 UNIDADES. CAIXA.	CX	263	6,00	1.578,00
6	CLIPS PARA PAPEL EM AÇO NIQUELADO Nº 3/0, FABRICADO COM ARAME, ANTIFERRUGEM. CAIXA COM 500 GRAMAS. CAIXA.	CX	150	9,60	1.440,00
7	CLIPS PARA PAPEL EM AÇO NIQUELADO Nº 6/0, FABRICADO COM ARAME, ANTIFERRUGEM. CAIXA COM 500 GRAMAS. CAIXA.	CX	150	9,00	1.350,00
8	CLIPS PARA PAPEL EM AÇO NIQUELADO Nº 8/0, FABRICADO COM ARAME, ANTIFERRUGEM. CAIXA COM 500 GRAMAS. CAIXA.	CX	113	9,00	1.017,00
9	BOBINA DE SENHAS SIMPLES SEQUÊNCIAIS (CONVENCIONAL TIPO BICO DE PATO), SEQUENCIAL DE 000 A 999, PARA DISPENSADOR DE SENHAS. ROLO.	RL	75	11,01	825,75
10	ARQUIVO MORTO EM POLIONDAS, COM QUADRO DE IDENTIFICAÇÃO CONTENDO: REFERÊNCIA, MÊS, LOCAL, CONSERVA ATÉ, DEPARTAMENTO E CONTÉM, CORES VARIADAS (À ESCOLHER). EMBALAGEM COM IDENTIFICAÇÃO DO PRODUTO E MARCA DO FABRICANTE. UNIDADE	UN	11.250	3,45	38.812,50
11	FITA ADESIVA TRANSPARENTE, NAS MEDIDAS MÍNIMAS DE 48MMX40M, EMBALAGEM COM DADOS DE IDENTIFICAÇÃO DO PRODUTO E MARCA DO FABRICANTE. UNIDADE.	UN	375	4,69	1.758,75
12	CADERNO PROTOCOLO CORRESPONDÊNCIA, 104 FOLHAS CAPA AZUL ROYAL 104 FOLHAS. UNIDADE.	UN	30	14,62	438,60
13	ALMOFADA PARA CARIMBO AZUL Nº 3	UN	53	4,10	217,30
14	TINTA PARA CARIMBO, NA COR AZUL, EMBALAGEM DE PLÁSTICO COM 42ML, COM TAMPAS ROSQUEADA, COM IDENTIFICAÇÃO DO PRODUTO, MARCA DO FABRICANTE, DATA DE FABRICAÇÃO E PRAZO DE VALIDADE. UNIDADE	UN	53	4,37	231,61
15	LÁPIS FORMATO CILÍNDRICO, CORPO REVESTIDO EM MADEIRA, PRETO, Nº 2. CAIXA COM 144 (CENTO E QUARENTA E QUATRO UNIDADES). EMBALAGEM COM IDENTIFICAÇÃO DO PRODUTO E MARCA DO FABRICANTE. CAIXA.	CX	30	59,56	1.786,80
TOTAL:					99.999,96

**LOTE 001.1 - MATERIAL DE EXPEDIENTE (COTA RESERVADA ME/EPP- 25%)****VENCEDORA:** Millenium Papelaria e Materiais de Informática LTDA.**CNPJ:** 07.787.944/0001-08

ITEM	DESCRIÇÃO	UND	QTD	VALOR (R\$)	
				UNIT	TOTAL
1	PAPEL ALCALINO, FORMATO A4, DIMENSÕES 210X297MM, GRAMATURA 75G/M², COR BRANCO; RESMAS COM 500 (QUINHENTAS) FOLHAS CADA, EMBALADAS EM MATERIAL PLASTIFICADO, IMPERMEÁVEL E RESISTENTE À UMIDADE, ACONDICIONADAS EM CAIXA CONTENDO 10 (DEZ) RESMAS; DIRETAMENTE NA EMBALAGEM DA RESMA, SEM O USO DE ETIQUETAS E/OU ENCARTES, DEVERÃO ESTAR IMPRESSOS A MARCA DO FABRICANTE E A CERTIFICAÇÃO DE MANEJO FLORESTAL SUSTENTÁVEL FSC, CERFLOR OU EQUIVALENTE. CAIXA.	CX	50	270,50	13.525,00
2	CANETA ESFEROGRÁFICA, ESCRITA MÉDIA, CORPO EM MATERIAL PLÁSTICO TRANSPARENTE, CARGA: TUBO PLÁSTICO, ESFERA EM TUNGSTÊNIO, PRODUTO COM ETIQUETA DE IDENTIFICAÇÃO E MARCA DO FABRICANTE. COR A DEFINIR. CAIXA COM 50 UNIDADES.	CX	37	33,13	1.225,81
3	CANETA MARCA TEXTO, PONTA INDEFORMÁVEL, TINTA FLUORESCENTE A BASE D'ÁGUA, GRAVADO NO CORPO A MARCA DO FABRICANTE. PRODUTO COM ETIQUETA DE IDENTIFICAÇÃO E DADOS DO FABRICANTE. COR A DEFINIR. CAIXA COM 12 UNIDADES.	CX	37	17,92	663,04
4	GRAMPEADOR METÁLICO MÉDIO, PENTE COM CAPACIDADE DE GRAMPEAR ATÉ 50 FOLHAS, COM REFERÊNCIA 26/6. UNIDADE.	UN	50	28,00	1.400,00
5	GRAMPO GALVANIZADO PARA GRAMPEADOR DE MESA, TAMANHO 26/6, CONTENDO IDENTIFICAÇÃO DO PRODUTO E MARCA DO FABRICANTE. CAIXA COM 5000 UNIDADES. CAIXA.	CX	87	6,00	522,00
6	CLIPS PARA PAPEL EM AÇO NIQUELADO Nº 3/0, FABRICADO COM ARAME, ANTIFERRUGEM. CAIXA COM 500 GRAMAS. CAIXA.	CX	50	9,60	480,00
7	CLIPS PARA PAPEL EM AÇO NIQUELADO Nº 6/0, FABRICADO COM ARAME, ANTIFERRUGEM. CAIXA COM 500 GRAMAS. CAIXA.	CX	50	9,00	450,00
8	CLIPS PARA PAPEL EM AÇO NIQUELADO Nº 8/0, FABRICADO COM ARAME, ANTIFERRUGEM. CAIXA COM 500 GRAMAS. CAIXA.	CX	37	9,00	333,00
9	BOBINA DE SENHAS SIMPLES SEQUÊNCIAIS (CONVENCIONAL TIPO BICO DE PATO), SEQUENCIAL DE 000 A 999, PARA DISPENSADOR DE SENHAS. ROLO.	RL	25	11,01	275,25

10	ARQUIVO MORTO EM POLIIONDAS, COM QUADRO DE IDENTIFICAÇÃO CONTENDO: REFERÊNCIA, MÊS, LOCAL, CONSERVA ATÉ, DEPARTAMENTO E CONTÉM, CORES VARIADAS (À ESCOLHER). EMBALAGEM COM IDENTIFICAÇÃO DO PRODUTO E MARCA DO FABRICANTE. UNIDADE	UN	3.750	3,45	12.937,50
11	FITA ADESIVA TRANSPARENTE, NAS MEDIDAS MÍNIMAS DE 48MMX40M, EMBALAGEM COM DADOS DE IDENTIFICAÇÃO DO PRODUTO E MARCA DO FABRICANTE. UNIDADE.	UN	125	4,69	586,25
12	CADERNO PROTOCOLO CORRESPONDÊNCIA, 104 FOLHAS CAPA AZUL ROYAL 104 FOLHAS. UNIDADE.	UN	10	14,62	146,20
13	ALMOFADA PARA CARIMBO AZUL Nº 3	UN	17	4,10	69,70
14	TINTA PARA CARIMBO, NA COR AZUL, EMBALAGEM DE PLÁSTICO COM 42ML, COM TAMPAS ROSQUEADA, COM IDENTIFICAÇÃO DO PRODUTO, MARCA DO FABRICANTE, DATA DE FABRICAÇÃO E PRAZO DE VALIDADE. UNIDADE	UN	17	4,37	74,29
15	LÁPIS FORMATO CILÍNDRICO, CORPO REVESTIDO EM MADEIRA, PRETO, Nº 2. CAIXA COM 144 (CENTO E QUARENTA E QUATRO UNIDADES). EMBALAGEM COM IDENTIFICAÇÃO DO PRODUTO E MARCA DO FABRICANTE. CAIXA.	CX	10	31,19	311,90
TOTAL:					32.999,94

**LOTE 02 - COPO DESCARTÁVEL (EXCLUSIVO ME/EPP)****VENCEDORA:** DIA DE FESTA EMBALAGENS LTDA.**CNPJ:** 39.468.225/0001-02

ITEM	CODG SIAG	DESCRIÇÃO	UND	QTD	VALOR (R\$)	
					UNIT	TOTAL
1	1074903	COPO DESCARTÁVEL, COM CAPACIDADE PARA 180 ML, EM POLIESTIRENO OU POLIPROPILENO ATÓXICO, REFORÇADO COM FRISOS LATERAIS, BORDAS ARREDONDADAS NÃO CORTANTES, COM RESISTÊNCIA À COMPRESSÃO LATERAL, HOMOGENEO, ISENTO DE MATERIAIS ESTRANHOS, BOLHAS, RACHADURAS, FUROS, DEFORMAÇÕES E SUJIDADES (INTERNA OU EXTERNAMENTE). MASSA MÍNIMA 1,62G. QUE ATENDA A NORMA ABNT NBR 14.865/2012 E ATUALIZAÇÕES, A QUAL DEVERÁ CONSTAR NA EMBALAGEM (CAIXA). EMBALADOS EM PACOTES PLÁSTICOS LACRADOS COM 100 UNIDADES CADA, ACONDICIONADOS EM CAIXAS DE PAPELÃO COM 25 PACOTES.	CX	200	96,33	19.266,00

2	1074904	COPO DESCARTÁVEL, COM CAPACIDADE PARA 50 ML, EM POLIESTIRENO OU POLIPROPILENO ATÓXICO, REFORÇADO COM FRISOS LATERAIS, BORDAS ARREDONDADAS NÃO CORTANTES, COM RESISTÊNCIA À COMPRESSÃO LATERAL, HOMOGENEO, ISENTO DE MATERIAIS ESTRANHOS, BOLHAS, RACHADURAS, FUROS, DEFORMAÇÕES E SUJIDADES (INTERNA OU EXTERNAMENTE). MASSA MÍNIMA 0,75G. QUE ATENDA A NORMA ABNT NBR 14.865/2012 E ATUALIZAÇÕES, A QUAL DEVERÁ CONSTAR NA EMBALAGEM (CAIXA). EMBALADOS EM PACOTES PLÁSTICOS LACRADOS COM 100 UNIDADES CADA, ACONDICIONADOS EM CAIXAS DE PAPELÃO COM 50 PACOTES.	CX	100	96,32	9.632,00
TOTAL:					28.898,00	

**LOTE 03 - HIGIENE E LIMPEZA (EXCLUSIVO ME/EPP)****VENCEDORA:** PR EMBALAGENS PRODUTOS DE LIMPEZA EM GERAL**CNPJ:** 07.043.802/0001-28

ITEM	DESCRIÇÃO	UND	QTD	VALOR (R\$)	
				UNIT	TOTAL
1	PAPEL HIGIÊNICO, TIPO ROLÃO DE 300M, ALTA ABSORÇÃO, DE BOA QUALIDADE, NA COR BRANCO, COM DIMENSÕES APROXIMADAS DE 10CM LARGURA X 300M DE COMPRIMENTO. ACONDICIONADO EM EMBALAGEM COM 08 ROLOS, COM DADOS DO FABRICANTE, DIMENSÕES, INDICAÇÃO DE NÃO RECICLADO, INFORMAÇÕES DO PRODUTO. FARDO.	FD	200	26,00	5.200,00
2	PAPEL TOALHA INTERFOLHA, NÃO RECICLADO, ALTA ABSORÇÃO, COR BRANCA, MACIO, ALTA QUALIDADE, COM 02 DOBRAS, DIMENSÕES MÍNIMAS DE 20 X 21CM. PACOTE COM NO MÍNIMO 1.000 FOLHAS. EMBALAGEM COM DADOS DE IDENTIFICAÇÃO E PROCEDÊNCIA, DATA DE FABRICAÇÃO E VALIDADE. PACOTE.	PT	200	8,05	1.610,00
3	DETERGENTE LÍQUIDO, BIODEGRADÁVEL, COM NO MÍNIMO DE 11% (ONZE POR CENTO) DO PRINCÍPIO ATIVO BÁSICO DO DETERGENTE, COM REGISTRO NO MINISTÉRIO DA SAÚDE. EMBALAGEM PLÁSTICA DE 500 (QUINHENTOS) ML, CONTENDO O NOME DO FABRICANTE, DATA DE FABRICAÇÃO E PRAZO DE VALIDADE. CAIXA COM 24 (VINTE E QUATRO) UNIDADES. CAIXA.	CX	80	36,00	2.880,00

4	DESINFETANTE LÍQUIDO PARA USO GERAL, ESSÊNCIAS DIVERSAS, COM IDENTIFICAÇÃO DO PRODUTO, MARCA DO FABRICANTE, DATA DE FABRICAÇÃO E PRAZO DE VALIDADE, EMBALAGEM PLÁSTICA CONTENDO 5 LITROS. GALÃO.	GL	70	10,00	700,00
5	ÁLCOOL ETÍLICO, TIPO HIDRATADO, TEOR ALCOÓLICO 70% (70º GL), APRESENTAÇÃO LÍQUIDO, FRASCO 1 LITRO.	UN	1.000	7,80	7.800,00
6	ALCOOL GEL 70%. ANTI-SÉPTICO, HIDRATANTE, GLICERINADO, SEM FRAGRÂNCIA E INCOLOR. UTILIZADO PARA ELIMINAÇÃO DE GERMES DAS MÃOS. ACONDICIONADO EM FRASCO PLÁSTICO TRANSPARENTE, FLEXÍVEL E INQUEBRÁVEL DOTADO DE BICO DOSADOR COM VALVULA E TRAVA QUE ABRE E FECHA. APRESENTA VALVULA SPRAY LONGA QUE ALCANÇA O FUNDO DO FRASCO, SUGANDO TODO O CONTEUDO MESMO QUANDO O PRODUTO ESTIVER NO FIM. CONTENDO EXTERNAMENTE IDENTIFICAÇÃO DO PRODUTO, MARCA DO FABRICANTE, DATA DA FABRICAÇÃO, PRAZO DE VALIDADE E NUMERO DO REGISTRO JUNTO A VIGILANCIA SANITARIA. EMBALAGEM COM CAPACIDADE ENTRE 400GR E 500GR. UNIDADE.	UN	1.000	7,40	7.400,00
7	FLANELA PARA LIMPEZA, DIMENSÕES APROXIMADAS 28X38CM, USO GERAL, 100% ALGODÃO, BORDAS OVERLOCADAS, EMBALAGEM PLÁSTICA, COM IDENTIFICAÇÃO DO PRODUTO E DO FABRICANTE. UNIDADE.	UN	300	1,55	465,00
8	LIMPADOR, INSTANTÂNEO MULTIUSO, COMPOSTO DE TENSOATIVO NÃO IÔNICO, COADJUVANTES. EMBALAGEM CAIXA CONTENDO 12 (DOZE) FRASCOS DE, NO MÍNIMO, 500 ML, COM A MARCA DO FABRICANTE E PRAZO DE VALIDADE. REGISTRO NO MINISTÉRIO DA SAÚDE. CAIXA COM 12 UNIDADES.	CX	70	3,50	245,00
9	SACO PLÁSTICO PARA LIXO, EM POLIETILENO DE ALTA DENSIDADE, COM 03 (TRÊS) MICRAS DE ESPESURA POR PAREDE, NA COR PRETA, CAPACIDADE DE 100 (CEM) LITROS, MEDINDO 75 X 105CM, EMBALAGEM PLÁSTICA COM 100 (CEM) UNIDADES, PESANDO APROXIMADAMENTE 4,35KG, COM ETIQUETA DO FORNECEDOR. PACOTE.	PT	100	42,00	4.200,00

10	SACO PLÁSTICO PARA LIXO, CAPACIDADE 50 LITROS, PARA ACONDICIONAMENTO DE RESÍDUOS DOMICILIARES, CLASSE I, EM RESINA TERMOPLÁSTICA VIRGEM OU RECICLADA, LARGURA DE 63 CM, PODENDO VARIAR +/- 1,0 CM, ALTURA MÍNIMA DE 80 CM, MICRAGEM DE 6,0 CAPACIDADE NOMINAL PARA 50 LITROS, PODENDO SER APRESENTADO EM QUALQUER COR, EXCETO BRANCA. A EMBALAGEM DEVERÁ INFORMAR A MARCA DO FABRICANTE, DIMENSÕES DO SACO, QUANTIDADE E OS DIZERES "MANTER FORA DO ALCANCE DE CRIANÇAS", "USO EXCLUSIVO PARA LIXO" E "SACO NÃO ADEQUADO A CONTEÚDOS PERFURANTES". O PRODUTO DEVERÁ ATENDER NORMAS ABNT NBR 9191. PACOTE COM 100 UNIDADES. UNIDADE.	UN	100	24,00	2.400,00
				TOTAL:	32.900,00

**04-GÊNEROS ALIMENTÍCIOS (EXCLUSIVO ME/EPP)****VENCEDORA:** NABELLA COMÉRCIO DE PRODUTOS ALIMENTÍCIOS EIRELIL**CNPJ:** 27.981.389/0001-50

ITEM	DESCRIÇÃO	UND	QTD	VALOR (R\$)	
				UNIT	TOTAL
1	CAFÉ EM PÓ, HOMOGENEO, TORRADO E MOÍDO, DE PRIMEIRA QUALIDADE, ANÁLISE SENSORIAL COM NOTA DE QUALIDADE GLOBAL MÍNIMA DE 4,5 E MÁXIMA DE 5,9 PONTOS. EMPACOTADO À VÁCUO EM EMBALAGEM ALUMINIZADA, PACOTE DE 500G.	PT	1.500	13,62	20.430,00
2	AÇÚCAR CRISTALIZADO, SACAROSE DE CANA-DE-AÇÚCAR, GRUPO I, CLASSE BRANCO, TIPO CRISTAL, EMBALAGEM EM POLIETILENO; PACOTE DE 2 KG.	PT	1.000	6,43	6.430,00
3	CHÁ MATE TOSTADO NATURAL. CAIXA COM 250G. CAIXA.	CX	1.500	3,26	4.890,00
				TOTAL:	31.750,00

**LOTE 05- CAMISETA (EXCLUSIVO ME/EPP)**  
**VENCEDORA: RM CONFECÇÕES LTDA. EPP**  
**CNPJ: 01.171.750/0001-99**

ITEM	CODG SIAG	DESCRIÇÃO	UND	QTD	VALOR (R\$)	
					UNIT	TOTAL
1	1069177	C A M I S E T A GOLA POLO EM TECIDO PIQUET, MANGA CURTA (65% POLIESTER E 35% VISCOSE), GRAMATURA MÍNIMA DE 177, CORES VARIADAS, GOLA NA MESMA COR DA CAMISETA, SEM BOLSO, B O R D A D O COM ATÉ 12.000 PONTOS (ARTE SERÁ FORNECIDA PELO ÓRGÃO), M O D E L O U N I S S E X , TAMANHOS: P, M, G, GG E XG. UNIDADE.	UN	500	36,00	18.000,00
TOTAL:						18.000,00

Cuiabá-MT, 06 de março de 2023.

Marcos Alexandre Pereira Stocco  
**Pregoeiro SETASC**

**TERMO DE HOMOLOGAÇÃO**  
**PREGÃO ELETRÔNICO 004/2023**  
**PROCESSO 0007072/2022**

Tendo em vista o que consta dos autos deste procedimento, bem como pela não objeção do presente processo administrativo nº **0006701/2022**, do Pregão Eletrônico nº 001/2023/SETASC, e em consonância com as Portarias 090/2022/SETASC e 032/2020/GAB-SEC/SETASC/MT, **HOMOLOGO** o presente certame, para todos os efeitos legais, nos termos do artigo 4º, inciso XXII, da Lei 10.520/2002 e do artigo 49 do Decreto Estadual 840/2017, o qual tem por objeto: **aquisição de material de consumo sendo, expediente, higiene e limpeza, gêneros alimentícios, copo descartável e camisetas para atendimento das unidades da rede SINE do Estado de Mato Grosso**, no valor total de R\$ 244.547,90 (duzentos e quarenta e quatro mil quinhentos e quarenta e sete reais e noventa centavos) às empresas abaixo relacionadas:

**LOTE 001- MATERIAL DE EXPEDIENTE (AMPLA CONCORRÊNCIA - 75%)**

**VENCEDORA:** Millenium Papelaria e Materiais de Informática LTDA.  
**CNPJ:** 07.787.944/0001-08  
**VALOR:** R\$ 99.999,96

**LOTE 001.1 - MATERIAL DE EXPEDIENTE (COTA RESERVADA ME/EPP- 25%)**

**VENCEDORA:** Millenium Papelaria e Materiais de Informática LTDA.  
**CNPJ:** 07.787.944/0001-08  
**VALOR:** R\$ 32.999,94

**LOTE 02 - COPO DESCARTÁVEL (EXCLUSIVO ME/EPP)**

**VENCEDORA:** DIA DE FESTA EMBALAGENS LTDA.  
**CNPJ:** 39.468.225/0001-02  
**VALOR:** R\$ 28.898,00

**LOTE 03 - HIGIENE E LIMPEZA (EXCLUSIVO ME/EPP)**

**VENCEDORA:** PR EMBALAGENS PRODUTOS DE LIMPEZA EM GERAL  
**CNPJ:** 07.043.802/0001-28  
**VALOR:** R\$ 32.900,00

**04-GÊNEROS ALIMENTÍCIOS (EXCLUSIVO ME/EPP)**

**VENCEDORA:** NABELLA COMÉRCIO DE PRODUTOS ALIMENTÍCIOS EIRELIL  
**CNPJ:** 27.981.389/0001-50  
**VALOR:** R\$ 31.750,00

**LOTE 05- CAMISETA (EXCLUSIVO ME/EPP)**

**VENCEDORA:** RM CONFECÇÕES LTDA. EPP  
**CNPJ:** 01.171.750/0001-99  
**VALOR:** R\$ 18.000,00

Cuiabá, 06 de março de 2023.

**Rosangela Aparecida Souza**

SECRETÁRIA ADJUNTA DE ADMINISTRAÇÃO SISTÊMICA

**ADMINISTRAÇÃO INDIRETA**

**UNEMAT**

**UNIVERSIDADE DO ESTADO DE MATO GROSSO**

**EXTRATO DO TERMO ADITIVO Nº 005 AO CONTRATO Nº 012/2018-UNEMAT**

**PARTES: UNIVERSIDADE DO ESTADO DE MATO GROSSO / COMPANHIA DE SEGUROS PREVIDÊNCIA DO SUL, CNPJ sob o n.º 92.751.213/0001-73**

**DO OBJETO:** prorrogação da vigência do contrato por mais 12 (doze) meses contados do dia 28/02/2023 até o dia 28/02/2024.

**DA ASSINATURA:** 28/02/2023.

**DO VALOR:** Permanece o mesmo.

**GESTOR/MATRÍCULA:** Kelli Cristina Aparecida Munhoz Moreira, matrícula nº 48071.

**FISCAL/MATRÍCULA:** Tássia Silva Carvalho, matrícula nº 118191.

**DOTAÇÃO ORÇAMENTÁRIA:** 26201.0001.12.364.528.2212.9900.33900.0000.15000000.04.1

**ELEMENTO DE DESPESA:** 39 - Outros Serviços de Terceiros - Pessoa Jurídica.

**ASSINAM:** Profa. Dra. Vera Lucia da Rocha Maquea - Reitora; Srs. Fernando Gonçalves de Moraes e Eduardo Fabiano Alves da Silva - Representante Legal.

**ESTADO DE MATO GROSSO**

**SECRETARIA DE ESTADO DE CIÊNCIA, TECNOLOGIA E INOVAÇÃO**  
**UNIVERSIDADE DO ESTADO DE MATO GROSSO**  
**AVISO DE ABERTURA DE LICITAÇÃO**  
**PREGÃO ELETRÔNICO SRP Nº 0005/2023 - UNEMAT**  
**Processo nº: UNEMAT-PRO-2022/27504 - SIAG: 0027504/2022**

A **Universidade do Estado de Mato Grosso - UNEMAT**, por intermédio da Comissão Permanente de Licitação designada pela **Portaria nº 186/2023 - UNEMAT** torna público, para conhecimento de todos os interessados, que fará realizar Licitação Pública na **Modalidade de Pregão Eletrônico SRP Nº 0005/2023 - Unemat**, tendo por objeto o **Registro de Preço para futura e eventual contratação de empresa que, sob demanda, prestará serviços de manutenção predial preventiva e corretiva, nas dependências da Universidade do Estado de Mato Grosso**, conforme quantidades e especificações constantes do Anexo I e Termo de Referência constante no Anexo XI deste Edital e seus anexos. **LICITAÇÃO COM LOTES PARA AMPLA CONCORRÊNCIA.**

**LANÇAMENTO E ENVIO DA(S) PROPOSTA(S) NO SIAG:** entre os dias **09/03/2023 a 21/03/2023**, período integral, exceto quanto ao dia da abertura da sessão, quando o horário máximo de aceitação será até as **08h45min (horário oficial de Mato Grosso)**.

**ABERTURA DAS PROPOSTAS E INÍCIO DA SESSÃO:** no dia **21/03/2023** as **09h00min (horário oficial de Mato Grosso)**, através do site [www.gestao.mt.gov.br](http://www.gestao.mt.gov.br) - link: <http://aquisicoes.gestao.mt.gov.br>.

**EDITAL DISPONIBILIZADO:** [www.gestao.mt.gov.br](http://www.gestao.mt.gov.br) - (Link: Portal de Aquisições) e <http://www.unemat.br/licitacoes/>; duvidas no Telefone: (0\*\*65) 3221-0014.

**INFORMAÇÕES:** As empresas interessadas deverão providenciar o cadastro no Sistema de Aquisições Governamentais - SIAG, fone (0\*\*65) 3613-3606 / 3718.

**TELEFONE PARA CONTATO:** (0\*\*65) 3221-0014.

Cáceres/MT, 06 de março de 2023.

**Samuel Longo**  
**Assessor Especial II de Aquisição**

MT PAR

MT PARTICIPAÇÕES E PROJETOS S.A.

AVISO CONTINUIDADE DE SESSÃO

PREGÃO ELETRÔNICO N.º 005/2023/MTPAR

O Pregoeiro Oficial do Secretaria de Estado de Planejamento e Gestão, designado para o Pregão Eletrônico nº. 005/2023/MTPAR (Processo nº MTPAR-PRO-2023/00047), cujo objeto é *Contratação de empresa especializada em serviços de locação, por hora, de trator de esteira, retroescavadeira, caminhão munck e trator de pneus com grade, com operador, com manutenções preventivas e corretivas, todas as demais despesas acessórias e sem fornecimento de combustível, para atender as demandas do Parque Novo Mato Grosso, conforme especificações, condições, quantidades e exigências estabelecidas neste edital e em seus anexos* vem a público informar que a Sessão de Pregão **terá continuidade no dia 08/03/2023** (quarta-feira) às **09h00min** - horário de Cuiabá/Mato Grosso, para divulgação do resultado da análise das propostas, documentos de habilitação e continuidade do certame.

Cuiabá-MT, 06 de março de 2023.

Murilo Nunes de Oliveira  
Pregoeiro Oficial/SEPLAG/MTPAR



- **Eu prometo que vou mudar, ele me disse.**



- **Eu espero que sim. Só não esperei para descobrir.**

*Se você passa por isso ou conhece alguém que passa, não se cale. Precisamos conversar sobre violência doméstica e como superá-la.*

**NÃO CALE. FALE.**



Violência contra a mulher é crime.  
Denuncie. Ligue **180**

govmatogrosso

mt.gov.br

# O IPVA 2023 MUDOU O CALENDÁRIO



**GANHE DESCONTO COM A NOTA MT**



**Vencimento em 31 de maio para todos os veículos**



**Até 22 de maio pagamento à vista com 15 % de desconto**



**Informações sobre o parcelamento confira no site da SEFAZ sefaz.mt.gov.br**



**Quem pede CPF na nota consegue ainda mais descontos.**



**Governo de Mato Grosso**

## DEFENSORIA PÚBLICA

## PORTARIA Nº 253/2023/SDPG

A SEGUNDA SUBDEFENSORA PÚBLICA-GERAL DO ESTADO DE MATO GROSSO, no uso de suas atribuições legais e institucionais, conferidas pelo art. 14 - Seção I - A da Lei 146/2003 com redação modificada pela Lei Complementar 608/2018;

**CONSIDERANDO** a decisão proferida no procedimento nº 19003/2023;

**RESOLVE:**

**Art. 1º DESIGNAR** a Servidora Pública **LARISSA CAMARGO ROCHA**, para participação na "Ação do Ônibus Lilás", que será realizada na Associação dos Moradores do bairro Renascer, em **Cuiabá/MT**, das 08h às 17h, no dia **02/03/2023**.

**Art. 2º** Esta Portaria entra em vigor na data de sua publicação, revogando disposições contrárias.

Cuiabá/MT, 03 de março de 2023.

**MARIA CECÍLIA ALVES DA CUNHA**  
Segunda Subdefensora Pública-Geral do Estado de Mato Grosso

## PORTARIA Nº 254/2023/SDPG

A SEGUNDA SUBDEFENSORA PÚBLICA-GERAL DO ESTADO DE MATO GROSSO, no uso de suas atribuições legais e institucionais, conferidas pelo art. 14 - Seção I - A da Lei 146/2003 com redação modificada pela Lei Complementar 608/2018;

**CONSIDERANDO** a decisão proferida no procedimento nº 18979/2023;

**RESOLVE:**

**Art. 1º ALTERAR** os Defensores Públicos, Defensoras Públicas e Assistentes Jurídicos, da Escala de Plantão Unificado das Defensorias Cíveis de Cuiabá, Várzea Grande e Santo Antônio do Leverger, conforme relacionado abaixo:

PERÍODO	RESPONSÁVEL
26/05/2023 a 02/06/2023	Dr.(a): Elianeth Gláucia de Oliveira Nazário Assessor(a) Jurídico(a): Rafaela Carmo de Andrade
21/04/2023 a 28/04/2023	Dr.(a): Zacarias Ferreira Dias Assessor(a) Jurídico(a): Larissa Santos Rangel

**Art. 2º** Esta Portaria entra em vigor na data de sua publicação, revogando as disposições contrárias.

Cuiabá/MT, 06 de março de 2023.

**MARIA CECÍLIA ALVES DA CUNHA**  
Segunda Subdefensora Pública-Geral do Estado de Mato Grosso

## PORTARIA Nº 255/2023/SDPG

A SEGUNDA SUBDEFENSORA PÚBLICA-GERAL DO ESTADO DE MATO GROSSO, no uso de suas atribuições legais e institucionais, conferidas pelo art. 14 - Seção I - A da Lei 146/2003 com redação modificada pela Lei Complementar 608/2018;

**CONSIDERANDO** a decisão proferida no procedimento nº 18762/2023;

**RESOLVE:**

**Art. 1º DESIGNAR** o Defensor Público do Estado de Mato Grosso que atuará como Coordenador do Núcleo de Execução Penal de Cuiabá, bem como o seu substituto, a partir do dia **01.03.2023**, conforme tabela abaixo:

Função	Membro
Coordenador	Marcio Bruno Teixeira Xavier de Lima
Coordenador Substituto	José Carlos Evangelista Miranda dos Santos

**Art. 2º** A presente Portaria entra em vigor na data de sua publicação, revogando as disposições contrárias, com efeitos a partir de 01 de março de 2023.

Cuiabá/MT, 03 de março de 2023.

**MARIA CECÍLIA ALVES DA CUNHA**  
Segunda Subdefensora Pública-Geral do Estado de Mato Grosso

## PORTARIA Nº 256/2023/SDPG

A SEGUNDA SUBDEFENSORA PÚBLICA-GERAL DO ESTADO DE MATO GROSSO, no uso de suas atribuições legais e institucionais, conferidas pelo art. 14 - Seção I - A da Lei 146/2003 com redação modificada pela Lei Complementar 608/2018;

**CONSIDERANDO** a decisão proferida no procedimento nº 19096/2023;

**RESOLVE:**

**Art. 1º DESIGNAR** o Assessor Jurídico **JOAQUIM DE OLIVEIRA JUNIOR**, em viagem institucional para participação no **Mutirão Rural do Senar**, na Comunidade Lucialva, no município de **Jauru/MT**, no dia **14/03/2023**.

**Art. 2º DESIGNAR** a Assessora Jurídica **JAQUELINE DOS REIS MOREIRA SANTOS**, em viagem institucional para participação no **Mutirão Rural do Senar**, Comunidade Vila Picada, no município de **Porto Esperidião/MT**, nos dias **15/03/2023** e **16/03/2023**.

**Art. 3º** Esta Portaria entra em vigor na data de sua publicação, revogando disposições contrárias.

Cuiabá/MT, 06 de março de 2023.

**MARIA CECÍLIA ALVES DA CUNHA**  
Segunda Subdefensora Pública-Geral do Estado de Mato Grosso

## PORTARIA Nº 257/2023/SDPG

A SEGUNDA SUBDEFENSORA PÚBLICA-GERAL DO ESTADO DE MATO GROSSO, no uso de suas atribuições legais e institucionais, conferidas pelo art. 14 - Seção I - A da Lei 146/2003 com redação modificada pela Lei Complementar 608/2018;

**CONSIDERANDO** a decisão proferida no procedimento nº 19079/2023;

**RESOLVE:**

**Art. 1º ESTABELECE**r a Escala de Plantão dos Defensores Públicos, Defensoras Públicas e Assessores Jurídicos da microrregião de Colíder, Itaúba, Nova Canaã do Norte, Terra Nova do Norte e Peixoto de Azevedo, conforme relacionado abaixo:

PERÍODO	RESPONSÁVEL
03/03/2023 a 05/03/2023	Dr.(a): Luiz Augusto Cavalcanti Brandão Assessor(a) Jurídico(a): Arthur Martins Andrade Cardoso
10/03/2023 a 12/03/2023	Dr.(a): José Ribeiro da Silva Neto Assessor(a) Jurídico(a): Raieli Gomes Batista
17/03/2023 a 19/03/2023	Dr.(a): Claudiney Serrou dos Santos Assessor(a) Jurídico(a): Ana Flávia Araújo Fregato
24/03/2023 a 26/03/2023	Dr.(a): José Ribeiro da Silva Neto Assessor(a) Jurídico(a): Raieli Gomes Batista
31/03/2023 a 02/04/2023	Dr.(a): Claudiney Serrou dos Santos Assessor(a) Jurídico(a): Marluce Nubia Baldo dos Santos Maculan
07/04/2023 a 09/04/2023	Dr.(a): Luiz Augusto Cavalcanti Brandão Assessor(a) Jurídico(a): Arthur Martins Andrade Cardoso
14/04/2023 a 16/04/2023	Dr.(a): José Ribeiro da Silva Neto Assessor(a) Jurídico(a): Cristiane dos Santos Tealdo
21/04/2023 a 23/04/2023	Dr.(a): José Ribeiro da Silva Neto Assessor(a) Jurídico(a): Raieli Gomes Batista
28/04/2023 a 01/05/2023	Dr.(a): Claudiney Serrou dos Santos Assessor(a) Jurídico(a): Milena de Oliveira Lima
05/05/2023 a 07/05/2023	Dr.(a): José Ribeiro da Silva Neto Assessor(a) Jurídico(a): Cristiane dos Santos Tealdo
12/05/2023 a 14/05/2023	Dr.(a): Claudiney Serrou dos Santos Assessor(a) Jurídico(a): Danielly Priscila Paiva Frutuoso
19/05/2023 a 21/05/2023	Dr.(a): José Ribeiro da Silva Neto Assessor(a) Jurídico(a): Raieli Gomes Batista

26/05/2023	a	Dr.(a): Luiz Augusto Cavalcanti Brandao
28/05/2023		Assessor(a) Jurídico(a): Arthur Martins Andrade Cardoso
02/06/2023	a	Dr.(a): Claudiney Serrou dos Santos
04/06/2023		Assessor(a) Jurídico(a): Ana Flávia Araújo Fregato
08/06/2023	a	Dr.(a): José Ribeiro da Silva Neto
11/06/2023		Assessor(a) Jurídico(a): Cristiane dos Santos Tealdo
16/06/2023	a	Dr.(a): Luiz Augusto Cavalcanti Brandao
18/06/2023		Assessor(a) Jurídico(a): Arthur Martins Andrade Cardoso
23/06/2023	a	Dr.(a): Claudiney Serrou dos Santos
25/06/2023		Assessor(a) Jurídico(a): Marluce Nubia Baldo dos Santos Maculan
30/06/2023	a	Dr.(a): José Ribeiro da Silva Neto
02/07/2023		Assessor(a) Jurídico(a): Raieli Gomes Batista
07/07/2023	a	Dr.(a): Luiz Augusto Cavalcanti Brandao
09/07/2023		Assessor(a) Jurídico(a): Arthur Martins Andrade Cardoso
14/07/2023	a	Dr.(a): José Ribeiro da Silva Neto
16/07/2023		Assessor(a) Jurídico(a): Cristiane dos Santos Tealdo
21/07/2023	a	Dr.(a): Claudiney Serrou dos Santos
23/07/2023		Assessor(a) Jurídico(a): Milena de Oliveira Lima
28/07/2023	a	Dr.(a): Claudiney Serrou dos Santos
30/07/2023		Assessor(a) Jurídico(a): Ana Flávia Araújo Fregato

**Art. 2º** Esta Portaria entra em vigor na data de sua publicação, revogando as disposições contrárias.

Cuiabá/MT, 03 de março 2023.

**MARIA CECÍLIA ALVES DA CUNHA**

**Segunda Subdefensora Pública-Geral do Estado de Mato Grosso**

**PORTARIA Nº 258/2023/SDPG**

**A SEGUNDA SUBDEFENSORA PÚBLICA-GERAL DO ESTADO DE MATO GROSSO**, no uso de suas atribuições legais e institucionais, conferidas pelo art. 14 - Seção I - A da Lei 146/2003 com redação modificada pela Lei Complementar 608/2018;

**CONSIDERANDO** a decisão proferida no procedimento nº 18948/2023;

**RESOLVE:**

**Art. 1º CONCEDER** a Defensora Pública **Shalimar Bencice e Silva**, afastamento de sua comarca de atuação para participação em evento que ocorrerá na cidade de Goiânia-GO, nos dias 26 a 28 de abril de 2023, **COM prejuízo de suas atribuições** ordinárias e cumulativas.

**Art. 2º** Esta Portaria entra em vigor na data de sua publicação, revogando disposições contrárias.

Cuiabá/MT, 06 de março de 2023.

**MARIA CECÍLIA ALVES DA CUNHA**

**Segunda Subdefensora Pública-Geral do Estado**

**AVISO DE REABERTURA DO PREGÃO ELETRÔNICO Nº 04/2023/DPMT**

**\*Edital retificado**

A Coordenador de Aquisições e Contratos da Defensoria Pública do Estado de Mato Grosso, TORNA PÚBLICO a abertura da seguinte licitação: MODALIDADE: PREGÃO ELETRÔNICO Tipo: MENOR PREÇO POR ITEM

Procedimento: 16153/2021 - Defensoria Pública. **Pregão Eletrônico n. 04/2023**

**Data: 17/03/2023 - Horário 14:00h (horário de Brasília);**

Endereço Eletrônico: [www.comprasnet.gov.br](http://www.comprasnet.gov.br).

**Objeto: FUTURA E EVENTUAL CONTRATAÇÃO DE EMPRESA ESPECIALIZADA PARA PRESTAÇÃO DE SERVIÇOS TERCEIRIZADOS DE RECEPÇÃO HUMANIZADA, ATRAVÉS DE POSTOS DE ACOLHIMENTO, SECRETARIADO, ATENDIMENTO DE RELACIONAMENTO COM O USUÁRIO E CUIDADOR DE CRIANÇAS, PARA ATENDIMENTO DAS NECESSIDADES DA DEFENSORIA PÚBLICA DO ESTADO DE MATO GROSSO, NA CAPITAL E INTERIOR, CONFORME AS ESPECIFICAÇÕES CONSTANTES NESTE INSTRUMENTO CONVOCATÓRIO E SEUS ANEXOS.** Locais para acesso ao Edital: A) Sítio da Defensoria Pública do Estado: [www.defensoriapublica.mt.gov.br](http://www.defensoriapublica.mt.gov.br); B) E-mail: [pregoeiros@dp.mt.gov.br](mailto:pregoeiros@dp.mt.gov.br) C) Sede Administrativa DPMT: situada na Rua 02, esquina com a Rua C, Setor A, Quadra 04, Lote 04, Centro Político Administrativo, Cuiabá/MT, CEP: 78.049-912 - horário: 12:00 às 18:00.

**Direcione a câmera do seu celular para este Qrcode e conheça nosso Portal Transparência, para acesso integral dessa e outras licitações:**



Cuiabá-MT, 06 de março de 2023 Érick R, Said, Coordenador de Aquisições e Contratos

**EXTRATO DE COMPRA DIRETA N. 002/2023**

**Processo nº:** 9942/2022.

**Contratante:** DEFENSORIA PÚBLICA DO ESTADO DE MATO GROSSO.

**Contratado:** TELETRON TELECOMUNICAÇÃO E INFORMATICA LTDA.

**Objeto:** Trata-se de procedimento que visa a contratação da empresa especializada na prestação de serviço de cessão e assistência técnica do software Secullum para operacionalização das catracas eletrônicas, instaladas na Sede Administrativa da Defensoria Pública do Estado de Mato Grosso.

**Valor:** R\$ 1.406,83 (mil e quatrocentos e seis reais e oitenta e três centavos).

**Dotação Orçamentaria:** 10101.0001.03.126.036.2009.9900.33 9000000.150000 00.04.1

**Elemento Despesa:** 40.

**Fundamento:** Artigo 75, II, da Lei 14.133/2021, bem como Parecer Jurídico nº 068/2023 da Assessoria Jurídica da DPMT.

Cuiabá, 28 de fevereiro de 2023.

(Original Assinado)

**ROGÉRIO BORGES FREITAS**

**PRIMEIRO SUBDEFENSOR PÚBLICO-GERAL**

**EXTRATO DO 1º TERMO ADITIVO AO CONTRATO Nº 157/2022/DPE/MT**

**Processo nº 18396/2023.**

**Contratante:** DEFENSORIA PÚBLICA DO ESTADO DE MATO GROSSO.

**Contratada:** CONSTRUTORA SOBERANA EIRELI.

**Do Objeto:** O presente Termo aditivo objetiva:

a) Majorar o valor do contrato em aproximadamente 20,59%;

**Data da assinatura:** 06/03/2023.

**Fundamento Legal:** artigo 65 inciso I, § 1º, da Lei Federal no 8.666/93, que atende o Procedimento Administrativo nº 18396/2023, Parecer Técnico nº 076/2023.

**Assinam:** Primeiro Subdefensor Público Geral: **ROGÉRIO BORGES FREITAS**,

**Rep Legal:** **FELIPE AUGUSTO SOUZA DE ALBUQUERQUE**.

**Informações adicionais:** [https://www.gp.srv.br/transparencia\\_dpemt/servlet/home\\_contratos?1](https://www.gp.srv.br/transparencia_dpemt/servlet/home_contratos?1)

**EXTRATO DO 2º TERMO ADITIVO AO CONTRATO Nº 005/2021/DPE/MT**

**Processo nº 15817/2022.**

**Locatária:** DEFENSORIA PÚBLICA DO ESTADO DE MATO GROSSO.

**Locador:** PISORAMA INDUSTRIA DE ARTEFATOS DE CIMENTO LTDA.

**Do Objeto:** O presente termo aditivo objetiva prorrogar o prazo de vigência do Contrato nº 005/2021/DPMT, por mais 12 (doze) meses.

Alterar os seguintes dados do contrato 005/2021, que passará da pessoa jurídica PISORAMA INDUSTRIA DE ARTEFATOS DE CIMENTO LTDA para pessoa física LISLEY FERRARI MATSUNAGA CORREIA, passando a ter validade a partir da assinatura deste termo aditivo.

**Da Vigência:** O prazo de vigência do Termo Aditivo terá início em 09/03/2023 e término em 09/03/2024, podendo ser modificado por mútuo acordo entre as partes.

**Data da assinatura:** 06/03/2023.

**Fundamento Legal:** artigo 51, da Lei Federal nº 8.245/1991, bem como na Lei Federal 8.666/1993, nos moldes do **Procedimento Administrativo nº 15817/2022**, Parecer Técnico nº 551/2022 e 034/2023

**Assinam:** Primeiro Subdefensor Público Geral: **ROGÉRIO BORGES FREITAS**,

**Rep Legal:** **Luis Carlos Correia**.

**EXTRATO DE REVOGAÇÃO DA INEXIGIBILIDADE N. 024/2022**

Processo nº: 10451/2022.

Órgão: DEFENSORIA PÚBLICA DO ESTADO DE MATO GROSSO.

Empresa: GILVAN DAUDT KUNTZE.

Objeto: Trata-se de procedimento que visa a contratação de empresa especializada no Serviço de assessoria/acompanhamento da Implantação

e Gestão do eSocial em órgãos Públicos, para atender às necessidades da Defensoria Pública do Estado de Mato Grosso.

**Justificativa:** Em razão do lapso temporal entre o pedido e a assinatura do contrato o eSocial foi implantado antes da contratação, ou seja, não há mais necessidade do serviço de assessoria.

Cuiabá, 06 de fevereiro de 2023.

(Original Assinado)

**ROGÉRIO BORGES FREITAS**  
PRIMEIRO SUBDEFENSOR PÚBLICO-GERAL**PODER EXECUTIVO MUNICIPAL****PREFEITURA MUNICIPAL DE ACORIZAL****PREFEITURA MUNICIPAL DE ACORIZAL**  
**AVISO DE RESULTADO PREGÃO ELETRÔNICO Nº 001/2023**  
**PROCESSO ADM: Nº 005/2023**

**Objeto:** registro de preço para futura e eventual aquisição de gêneros alimentícios perecíveis e não perecíveis para fornecimento da alimentação escolar para as escolas da rede municipal do ensino fundamental, educação infantil e creche, para atender a Secretaria Municipal de Educação de Acorizal-MT. Empresas vencedoras valor total: R\$254.607,35 (duzentos e cinquenta e quatro mil e seiscentos e sete reais e trinta e cinco centavos): **CASA DE CARNES IMPERIO H A LTDA** (38185577000198) com os lotes: 18 e 20 no valor total de R\$26.139,00 (vinte e seis mil e cento e trinta e nove reais). **G.MANOEL DA SILVA - ME** (12514236000125) com os lotes: 2, 4, 6, 7, 8, 11, 58, 59, 60, 61, 50, 51, 52, 53, 56, 57, 44, 45, 46, 47, 48, 49, 38, 39, 40, 41, 42, 43, 32, 33, 34, 35, 36, 37, 26, 27, 28, 29, 30, 31, 19, 21, 22, 23, 24, 25, 12, 13, 14, 15, 16 e 17 no valor total de R\$187.830,85 (cento e oitenta e sete mil e oitocentos e trinta reais e oitenta e cinco centavos). **AHS COMERCIO E SERVIÇOS DE PRODUTOS ALIMENTICIOS EIRELI** (37152127000136) com os lotes: 5 e 9 no valor total de R\$6.740,00 (seis mil e setecentos e quarenta reais). **HIBSEN H.TAQUES SILVA** (30055064000150) com os lotes: 1, 3, 10 e 55 no valor total de R\$33.897,50 (trinta e três mil e oitocentos e noventa e sete reais e cinquenta centavos). **Item deserto:** 54. Acorizal - MT, 24 de fevereiro de 2023. **Bianca Oliveira de Figueiredo** - Condutor de Processos

**TERMO DE ADJUDICAÇÃO PREGÃO ELETRÔNICO Nº 001/2023**

A Comissão de Licitação da Prefeitura Municipal de Acorizal, no uso de suas atribuições legais e em conformidade com o Art. 43 inciso VI da Lei 8.666/93 e suas posteriores alterações. ADJUDICA a presente Licitação à(s) empresa(s) Licitante(s) **Participante(s) Vencedor(es): CASA DE CARNES IMPERIO H A LTDA**, inscrita no CNPJ sob o nº **38.185.577/0001-98**. **Total Vencedor R\$26.139,00** (vinte e seis mil e cento e trinta e nove reais), com os itens: 18 e 20. **G.MANOEL DA SILVA - ME**, inscrita no CNPJ sob o nº **12.514.236/0001-25**. **Total Vencedor R\$187.830,85** (cento e oitenta e sete mil e oitocentos e trinta reais e oitenta e cinco centavos), com os itens: 2, 4, 6, 7, 8, 11, 58, 59, 60, 61, 50, 51, 52, 53, 56, 57, 44, 45, 46, 47, 48, 49, 38, 39, 40, 41, 42, 43, 32, 33, 34, 35, 36, 37, 26, 27, 28, 29, 30, 31, 19, 21, 22, 23, 24, 25, 12, 13, 14, 15, 16 e 17. **AHS COMERCIO E SERVIÇOS DE PRODUTOS ALIMENTICIOS EIRELI** inscrita no CNPJ sob o nº **37.152.127/0001-36**. **Total Vencedor R\$6.740,00** (seis mil e setecentos e quarenta reais), com os itens 5 e 9 **HIBSEN H.TAQUES SILVA** inscrita no CNPJ sob o nº **30.055.064/0001-50**. **TOTAL VENCEDOR R\$33.897,50** (trinta e três mil e oitocentos e noventa e sete reais e cinquenta centavos), com os itens 1, 3, 10 e 55. Objeto: registro de preço para futura e eventual aquisição de gêneros alimentícios perecíveis e não perecíveis para fornecimento da alimentação escolar para as escolas da rede municipal do ensino fundamental, educação infantil e creche, para atender a Secretaria Municipal de Educação de Acorizal-MT. Acorizal - MT, 02 de março de 2023. **Bianca Oliveira de Figueiredo** - Pregoeira

**TERMO DE HOMOLOGAÇÃO PROCESSO ADMINISTRATIVO 005/2023**  
**- PREGÃO ELETRÔNICO Nº 001/2023**

Nos termos do Art. 43, inciso VI da Lei Federal Nº 8.666/93 e as suas alterações, o Prefeito Municipal, no uso de suas atribuições que lhe são conferidas por Lei, abaixo assinado, acolhendo a manifestação da Comissão Permanente de Licitação, levando em consideração a abertura e julgamento do presente processo de licitação, tendo cumprido todos os requisitos e princípios estabelecidos em lei, Homologa o objeto da Licitação supra citada, que tem como vencedor(es) abaixo e cujo objeto é: Objeto: registro de preço para futura e eventual aquisição de gêneros alimentícios perecíveis e não perecíveis para fornecimento da alimentação escolar para as escolas da rede municipal do ensino fundamental, educação infantil e creche, para atender a Secretaria Municipal de Educação de Acorizal-MT. **Vencedor(es) CASA DE CARNES IMPERIO H A LTDA**, inscrita no CNPJ sob o nº **38.185.577/0001-98**. **G.MANOEL DA SILVA - ME**, inscrita no CNPJ sob o nº **12.514.236/0001-25**. **AHS COMERCIO E SERVIÇOS DE PRODUTOS ALIMENTICIOS EIRELI**

inscrita no CNPJ sob o nº **37.152.127/0001-36**. **HIBSEN H.TAQUES SILVA** inscrita no CNPJ sob o nº **30.055.064/0001-50**. Ciência aos interessados, observando as prescrições legais. Acorizal, 02 de março de 2023. **Diego Ewerton Figueiredo Taques** - Prefeito Municipal**PREFEITURA MUNICIPAL DE ACORIZAL**

A Prefeitura Municipal de Acorizal, CNPJ nº **03.507.571/0001-05**, torna público que requereu junto a SEMA - Secretaria de Estadual de Meio Ambiente, o Licenciamento Ambiental (LP) e (LI) para **Pavimentação Asfáltica em tratamento superficial duplo e drenagem de águas pluviais, localizado no distrito TENDA sendo 44.419,50m² de área de Regularização do Subleito e 33.506,09m² de revestimento asfáltico tipo TSD**, no município de ACORIZAL/MT.

**PREFEITURA MUNICIPAL DE ALTA FLORESTA****AVISO DE LICITAÇÃO****TOMADA DE PREÇOS Nº 002/2023**

A Prefeitura Municipal de Alta Floresta/MT, através da Comissão Permanente de Licitação, torna público que estará realizando licitação na Modalidade de **TOMADA DE PREÇOS Nº 002/2023**, regida pela Lei Federal nº 8.666/1993. **Objeto: CONTRATAÇÃO DE EMPRESA ESPECIALIZADA PARA REALIZAÇÃO DE REFORMA DO TEATRO MUNICIPAL AGOSTINHO BIZINOTO, COM FORNECIMENTO E INSTALAÇÃO DE POLTRONAS, CONFORME CONTRATO DE REPASSE MTUR 918456/2021/MTUR/CAIXA - OPERAÇÃO 1079802-13. Início da Sessão: Dia: 22/03/2023. Horário: 08h30min** (horário oficial de Mato Grosso). **Local:** Sala de Licitações da Prefeitura Municipal de Alta Floresta, situado na Travessa Álvaro Teixeira Costa, nº 50, Canteiro Central, CEP nº 78580-000, Alta Floresta/MT. Retirada do edital na Prefeitura de Alta Floresta, ou através do site [www.altafloresta.mt.gov.br](http://www.altafloresta.mt.gov.br), clique no ícone Portal Transparência e depois no link Licitações, informações pelo telefone (66) 3512-3112/3115 ou Departamento de Licitação da Prefeitura Municipal de Alta Floresta/MT - Situada à Travessa Álvaro Teixeira Costa, nº 50, Centro - Alta Floresta/MT. CEP 78.580-000.

Alta Floresta/MT, 06 de março de 2023.

**ADRIANE FARIAS CARVALHO MARIOTTI**  
Presidente da C.P.L**PREFEITURA MUNICIPAL DE BRASNORTE****AVISO DE RESULTADO**  
**PREGÃO PRESENCIAL Nº 004/2023**

A Prefeitura Municipal de Brasnorte-MT, torna público para conhecimento dos interessados o resultado da Licitação com modalidade Pregão Presencial nº 004/2023 realizada dia 03 de março de 2023 às 08:00 horas (horário local) onde reuniram-se a Sra. Pregoeira Arieli Caldeira da Cunha e a Equipe de apoio, nomeados pela portaria 121/2023, tendo como objeto o Registro de Preços para Futura e Eventual Aquisição de Massa Asfáltica do Tipo CBUQ para realização de reparos na pavimentação asfáltica do município de Brasnorte- MT. Tipo: MENOR PREÇO POR ITEM. Quantidade de itens: 01 (um). Teve como vencedora a empresa: **LIDER ASFALTO RAPIDO EIRELI**, inscrita no CNPJ 36.646.042/0001-41, sagrou se vencedora com valor total final de R\$ R\$ 110.250,00(cento e dez mil e duzentos e cinquenta reais). Brasnorte - MT, 03 de março de 2023.

**Adjudico a presente licitação Arieli Caldeira da Cunha**  
**Pregoeira Substituta**  
**Homologo a presente licitação Edelo Marcelo Ferrari - Prefeito**

ASPLEMAT Publicações 65.3365-0800



## PREFEITURA MUNICIPAL DE CÁCERES

ASSESSORIA TECNICA I

Extrato do Contrato Administrativo n.º 029/2023-PGM

Contratante: Prefeitura Municipal de Cáceres-MT

Contratada: VITURINO PAVIMENTAÇÃO E TERRAPLANAGEM EIRELI

**Objeto:** Contratação de empresa especializada em engenharia visando Implantação/Pavimentação da Estrada Vicinal, Trecho: Av. Via Aeroporto; Rua Pirajá da Silva e Estrada Vicinal; Extensão de 4,05 km, no Município de Cáceres. O objeto do presente contrato está orçado em **R\$ 6.141.979,40 (seis milhões, cento e quarenta e um mil, novecentos e setenta e nove reais e quarenta centavos)**, sendo **5.670.873,01 de Recurso de Convênio** do Governo do Estado de Mato Grosso - **Convenio n.º 0612-2022 e 471.106,39 de contrapartida**. O prazo de sua **Vigência** está estipulado em **240 (duzentos e quarenta) dias**, contados a partir da data de sua assinatura e a **Execução** do Objeto fica estipulado o prazo de **180 (cento e oitenta) dias** contados a partir da **Ordem de Serviço**.

Cáceres - MT, 06 de março de 2023.

**Wesley de Sousa Lopes**

Secretário Municipal De Infraestrutura e Logística

## PREFEITURA MUNICIPAL DE CAMPO NOVO DO PARECIS

### AVISO DE RESULTADO PREGÃO PRESENCIAL 001/2023

A PREFEITURA MUNICIPAL DE CAMPO NOVO DO PARECIS, através do seu Pregoeiro, torna público para conhecimento dos interessados que na licitação com modalidade PREGÃO PRESENCIAL 001/2023, destinado à Contratação de empresa para execução de serviços de coleta, transporte e destinação final no aterro sanitário dos resíduos sólidos domiciliares e comerciais nas vias públicas urbanas e suburbanas no Município de Campo Novo do Parecis e Distrito Marechal Rondon II, teve como vencedora a empresa: FORTALEZA CONSTRUTORA E PRESTADORA DE SERVICOS LTDA, com o valor total de R\$ 1.113.216,00 (um milhão e cento e treze mil e duzentos e dezessets reais).

Campo Novo do Parecis-MT, 06 de março de 2023.

**Leandro Nery Varaschin** - Pregoeiro

### AVISO DE LICITAÇÃO EDITAL DE PREGÃO ELETRÔNICO RP 014/2023

Recebimento das propostas: a partir do dia 07 de março de 2023, às 08:00 horas. (horário de Brasília - DF). Do encerramento das propostas: dia 20 de março de 2023, às 08:00 horas. (horário de Brasília - DF). Data de abertura das propostas: dia 20 de março de 2023, às 09:00 horas. (horário de Brasília - DF). Início da sessão de disputa de preços: dia 20 de março de 2023, às 09:05 horas. (horário de Brasília - DF). OBJETO: REGISTRO DE PREÇOS para futura e eventual contratação de empresa especializada na prestação de serviços de brigadistas e segurança desarmada. LOCAL DA REALIZAÇÃO DO CERTAME: <https://bllcompras.com/> Maiores informações poderão ser obtidas junto a Divisão de Licitações, no Paço Municipal Euclides Horst, Av. Mato Grosso 66NE, Campo Novo do Parecis MT, ou pelo telefone 65 3382 5100 / 5108, o edital na íntegra poderá ser retirado pelo site: [www.camponovodoparecis.mt.gov.br](http://www.camponovodoparecis.mt.gov.br) Campo Novo do Parecis-MT, 06 de março de 2023.

**Leandro Nery Varaschin** - Pregoeiro

K3 Publicações em Jornais - [k3publicacao@gmail.com](mailto:k3publicacao@gmail.com)

## PREFEITURA MUNICIPAL DE CAMPO VERDE

### AVISO DE PREGÃO N.º 037/2023

A Prefeitura Municipal de Campo Verde, através da Comissão de Licitação, torna público O REGISTRO DE PREÇOS PARA FUTURA E EVENTUAL AQUISIÇÃO DE PEÇAS, MATERIAIS E EQUIPAMENTOS DE INFORMÁTICA E DE TELEFONIA na modalidade Pregão (presencial) n.º 037/2023 a se realizar no dia 22/03/2023 as 8 horas na sede da Prefeitura Municipal de Campo Verde. Retirada de edital [www.campoverde.mt.gov.br](http://www.campoverde.mt.gov.br). Para esclarecimentos: e-mail: [compras@campoverde.mt.gov.br](mailto:compras@campoverde.mt.gov.br) ou telefone (66) 3419-4202 ou 3419.2067. Em conformidade com a legislação vigente em vigor. Campo Verde - MT, 06 de março de 2023.

**Hélida B. M. P. Hubner**  
Pregoeira

## AVISO DA CONCORRENCIA N. 001/2023

A Prefeitura Municipal de Campo Verde, através da Comissão Permanente de Licitação, torna público A CONTRATAÇÃO DE EMPRESA ESPECIALIZADA PARA EXECUÇÃO DE PROJETO DE IMPLANTAÇÃO E PAVIMENTAÇÃO ASFÁLTICA DA AVENIDA DE ACESSO A AV. SÃO CRISTOVAO, QUE CONTEMPLARÁ O TRECHO DE CONTINUIDADE DA AVENIDA SÃO CRISTOVAO ATÉ O ENTRONCAMENTO DA ROTATÓRIA DE ACESSO À AVENIDA VEREADOR CESAR LIMA, COMPREENDENDO A EXTENSÃO DE 1,624 QUILOMETROS na modalidade CONCORRENCIA Nº 001/2023, a ser realizada no dia 03 de abril de 2023, às 08 H (oito horas), na sede da Prefeitura Municipal de Campo Verde. Retirada do edital [www.campoverde.mt.gov.br](http://www.campoverde.mt.gov.br) ou solicitação para o e-mail [compras@campoverde.mt.gov.br](mailto:compras@campoverde.mt.gov.br); [gerencia.compras@campoverde.mt.gov.br](mailto:gerencia.compras@campoverde.mt.gov.br) Contato: telefone (66) 3419.2067 Em conformidade com a legislação vigente. Campo Verde - MT, 06 de março de 2023.

**Hélida B. M. P. Hubner**

Presidente da Comissão Permanente de Licitação

## PREFEITURA MUNICIPAL DE COTRIGUAÇU

### AVISO DE ABERTURA DE LICITAÇÃO PREGÃO ELETRÔNICO SRP Nº 006/2023 PROCESSO 010/2023 LICITAÇÃO EXCLUSIVA - MEI/ME/EPP LC 123/06

A Prefeitura Municipal de Cotriguaçu Av. 20 de Dezembro, nº 725 - Centro - Cotriguaçu/MT, torna público a ABERTURA de LICITAÇÃO NA MODALIDADE PREGÃO ELETRÔNICO-SRP Nº 006/2023 através da plataforma COMPRASBR <https://comprasbr.com.br/>, forma de julgamento: Menor preço por item, com a finalidade de selecionar propostas para: "AQUISIÇÃO DE MATERIAIS E EQUIPAMENTOS HOSPITALARES". Cujas especificações detalhadas encontram-se no Edital da Licitação. Regem a presente licitação, a Lei nº 8.666/93, 10.024/2019 e demais legislações aplicáveis. Abertura do certame se dará: O início de recebimento de propostas e habilitação ocorrerá a Partir do dia 07 de março de 2023 às 09:00 horas, até o dia 18 de abril de 2023 às 09:00 horas (HORÁRIO DE BRASÍLIA). O início da disputa ocorrerá no dia 18 de abril de 2023 às 09:15 horas (HORÁRIO DE BRASÍLIA). Poderão participar da licitação pessoas jurídicas que atuam no ramo pertinente ao objeto licitado, observadas as condições constantes do edital. O Edital completo poderá ser solicitado pelos interessados de segunda a sexta-feira pelo e-mail [licitacao@cotriguacu.mt.gov.br](mailto:licitacao@cotriguacu.mt.gov.br) ou no site da Prefeitura [www.cotriguacu.mt.gov.br\\_e\\_https://comprasbr.com.br/](http://www.cotriguacu.mt.gov.br_e_https://comprasbr.com.br/). Cotriguaçu-MT, 06 de março de 2023.

**Valdivino Mendes dos Santos**  
Prefeito Municipal

## PREFEITURA MUNICIPAL DE DOM AQUINO

### AVISO DO PREGÃO ELETRÔNICO Nº 004/2023

Objeto: Registro de preços para futura e eventual contratação de serviços especializados em suporte técnico e treinamento/capacitação continuada aos profissionais de saúde da Atenção Primária com locação de software de gestão da Atenção Primária em Saúde, compreendendo implantação, manutenção, rotina de backup online de dados do e-SUS, armazenamento automático diário em nuvem, extração de relatórios gerenciais do e-SUS, disponibilização de painel de gerenciamento dos indicadores do Programa Previne Brasil, para atender demanda da secretaria de saúde deste município, conforme condições, especificações, quantidades e exigências estabelecidas neste Termo de Referência, Edital e todos seus Anexos. Data: 17/03/2023. Hora: ÀS 09h30min - (HORÁRIO DE BRASÍLIA - DF). Edital e informações, no horário de expediente (07:00 às 13:00), no Departamento de Licitações, site [www.domaquino.mt.bov.br](http://www.domaquino.mt.bov.br), no PORTAL LICITANET - Licitações Eletrônicas - [licitanet.com.br](http://licitanet.com.br), fones (0xx66) 3451-1202/1299, ou e-mail: [licitacao@domaquino.mt.gov.br](mailto:licitacao@domaquino.mt.gov.br). Dom Aquino-MT, 06 de março de 2023.

**Wanusa Soares Alves** - Pregoeira

K3 Publicações em Jornais - [k3publicacao@gmail.com](mailto:k3publicacao@gmail.com)

## PREFEITURA MUNICIPAL DE GAÚCHA DO NORTE

### PREFEITURA MUNICIPAL DE GAÚCHA DO NORTE AVISO DE LICITAÇÃO PROCESSO ADMINISTRATIVO Nº 030/2023 PREGÃO PRESENCIAL - SRP Nº 013/2023

O município de Gaúcha do Norte/MT, por meio de sua Pregoeira Oficial, torna público o Sistema de Registro de Preços para contratação de empresas especializadas em fornecimento de alimentos para a merenda escolar "itens fracassados". Os interessados deverão apresentar a documentação para habilitação e proposta de preço, no dia 16 de março de 2023, às 07h30min (horário de Cuiabá-MT), na sede da Prefeitura Municipal, situada à Av. Brasil QD. 110 nº1.200 - centro, na sala de licitações. Este Pregão será regido pela Lei Federal 10.520/2002, com aplicação subsidiária da Lei nº. 8.666/93, suas alterações e demais disposições aplicáveis. A retirada

do edital será disponibilizada na sede do paço municipal das 07h00min às 11h00min e 13h00min às 17h00min, ou no site [www.gauchadonorte.mt.gov.br](http://www.gauchadonorte.mt.gov.br) e no e-mail [licitacao@gauchadonorte@gmail.com](mailto:licitacao@gauchadonorte@gmail.com). Gaúcha do Norte - MT, 03 de março de 2023.

Neilla F. de Souza - Pregoeira Oficial

## PREFEITURA MUNICIPAL DE INDIAVAÍ

### RESULTADO PREGÃO PRESENCIAL 002/2023

A Prefeitura Municipal de Indavaí-MT, através do Pregoeiro, torna público para conhecimento dos interessados sobre o pregão presencial 002/2023, cujo Objeto é: REGISTRO DE PREÇO PARA FUTURA CONTRATAÇÃO DE EMPRESA ESPECIALIZADA PARA REALIZAÇÃO DE UM EVENTO ESPORTIVO NA CIDADE, com julgamento em 03/03/2023, foi declarado como FRACASSADO. Fundamento Legal: Regida pela Lei nº 10.520, de 17 de julho de 2002, regulamentada pelo Decreto 3.555/2000 e subsidiariamente pela Lei 8.666 de 21/06/93 (com alterações da Lei 8883/94 e da Lei nº 9.648/98).

Indavaí - MT. 06 de março de 2023.

Cleber Pereira dos Santos - Pregoeiro Municipal.

K3 Publicações em Jornais - [k3publicacao@gmail.com](mailto:k3publicacao@gmail.com)

## PREFEITURA MUNICIPAL DE ITIQUIRA

### TERMO DE PARALISAÇÃO DE OBRA

Contrato 013/2022 - Lei Federal 8.666/93

TERMO DE PARALISAÇÃO DE OBRA PROCESSO ADMINISTRATIVO Nº 014/2022	
CONTRATO:	013/2022
MODALIDADE:	TOMADA DE PREÇO 001/2022
EMPRESA:	N M FERREIRA EDIFICAÇÕES - EPP
OBJETO:	SERVIÇOS DE MÃO DE OBRA PARA EXECUÇÃO DE MEIOS FIOS, SARJETAS, DEMOLIÇÃO E CONSTRUÇÃO DE CALÇADAS NO DISTRITO DE OURO BRANCO DO SUL EM ITIQUIRA/MT.

Em acolhimento da Justificativa Técnica da Engenheira Cível Adriely da Silva Ferreira Gama, registrado no CREA - MT sob o número 045570/MT, designada por meio da Portaria 203/2022, determino a PARALISAÇÃO DA OBRA de "mão de obra para execução de meios fios, sarjetas, demolição e construção de calçadas no Distrito de Ouro Branco do Sul", por prazo indeterminado.

Itiquira/MT, em 06 de março de 2023.

**FABIANO DALLA VALLE**

*Prefeito Municipal*

**ADRIELY DA SILVA FERREIRA GAMA**

*Fiscal do Contrato - Port. 203/2022*

*CREA/MT - 045570/MT*

**PROCESSO ADMINISTRATIVO Nº 006/2023**

**PREGÃO ELETRÔNICO Nº 004/2023**

### AVISO DE RETOMADA DE LICITAÇÃO

A PREFEITURA MUNICIPAL DE ITIQUIRA, através de sua pregoeira, torna público aos interessados, que fará a retomada da licitação na modalidade PREGÃO ELETRÔNICO Nº 004/2023, do tipo MENOR PREÇO POR ITEM tendo por objeto REGISTRO DE PREÇOS PARA FUTURA E EVENTUAL AQUISIÇÃO DE MEDICAMENTOS E MATERIAIS HOSPITALARES EM ATENDIMENTO A DEMANDA REQUERIDA PELA SECRETARIA MUNICIPAL DE SAÚDE DO MUNICÍPIO DE ITIQUIRA/MT, cujas especificações detalhadas encontram-se no Edital e seus Anexos e no Edital de Retificação nº 001, disponíveis nos endereços: <https://blcompras.com/> e [www.itiquira.mt.gov.br](http://www.itiquira.mt.gov.br). A abertura da disputa de preços está marcada para o dia **20 DE MARÇO DE 2023, ÀS 09H00 - Horário de Brasília (DF). REALIZAÇÃO:** Por meio do site <https://blcompras.com/>. Outras informações poderão ser obtidas pelo e-mail: [pregao@itiquira.mt.gov.br](mailto:pregao@itiquira.mt.gov.br) ou pelo telefone (65) 3491-1061.

Itiquira/MT, em 06 de março de 2023.

**Juliane Presotto**

*Pregoeira*

## PREFEITURA MUNICIPAL DE JACIARA

### RESULTADO DE LICITAÇÃO - TOMADA DE PREÇOS N. 002/2023 PROCESSO ADMINISTRATIVO Nº 5727-01/2022

A Prefeitura Municipal de Jaciara, através do Presidente da Comissão Permanente de Licitação nomeada, torna público que, referente a **TOMADA DE PREÇOS nº. 002/2023**, que tem por objeto a "CONTRATAÇÃO DE EMPRESA ESPECIALIZADA PARA ADEQUAÇÃO E REVITALIZAÇÃO DO MEMORIAL HISTÓRICO CENTRO CULTURAL PAULO DA COSTA FERREIRA NO MUNICÍPIO DE JACIARA-MT, CONVÊNIO Nº 0372/2022/SECEL" foi vencedora a empresa **GILSON JOSÉ DA SILVA TRANSPORTES, detentora do CNPJ nº 02.276.813/00001-34, ao menor valor global de R\$ 109.700,00 (Cento e nove mil e setecentos reais)**, para atendimento ao objeto licitado. Jaciara-MT, 06 de março de 2023.

**JOÃO LUIZ DOS SANTOS DALL'OGGIO**

*Presidente da Comissão Permanente de Licitação*

## PREFEITURA MUNICIPAL DE MATUPÁ

### AVISO DE RESULTADO PREGÃO ELETRÔNICO - Nº. 010/2023

A Prefeitura Municipal de Matupá, através da equipe da pregoeira, comunica a todos os interessados que realizou por meio do site [www.blcompras.org.br](http://www.blcompras.org.br) "PREGÃO ELETRÔNICO SISTEMA REGISTRO DE PREÇO PARA FUTURA E EVENTUAL AQUISIÇÕES DE MATERIAIS GRÁFICOS EM ATENDIMENTO AS SECRETARIAS MUNICIPAIS DE MATUPÁ/MT, aonde consagrou-se vencedores os Licitantes: MARIA LUIZA P. DE MATOS INSCRITO NO CNPJ:30.635.573/0001-52 com valor total de R\$145.640,55, IG GRAFICA LTDA INSCRITO NO CNPJ:06.907.421/0001-87 com valor total de R\$ 60.394,25, AMAZONAS COMERCIO DE ADESIVOS E BRINDES LTDA INSCRITO NO CNPJ:11.383.230/0001-01 com valor total de R\$15.427,01, 4D DESIGNER GRAFICA E EDITORA LTDA INSCRITO NO CNPJ:13.278.238/0001-25 com valor total de R\$ 20.668,72, IDPROMO COMERCIAL EIRELI EPP INSCRITO NO CNPJ:17.791.755/0001-54 com valor total de R\$1.820,00, GRAFICA E EDITORA ALIANÇA LTDA INSCRITO NO CNPJ:02.472.396/0002-86 com valor total de R\$ 6.506,00, MARCELO SIMONI -ME INSCRITO NO CNPJ:04.664.811/0001-48. com valor total de R\$ 9.880,60. Matupá/MT, 06 de março de 2023. ALEXSANDRA TOSTA BATISTA - Pregoeira Oficial -

### AVISO DE RETIFICAÇÃO - PREGÃO ELETRÔNICO - Nº. 014/2023

A Prefeitura Municipal de Matupá, através da equipe da pregoeira, comunica a todos os interessados que FICA ALTERADO para o próximo dia 23 de março de 2023 às 14h30min (Horário de Brasília/DF) por meio do site [www.blcompras.org.br](http://www.blcompras.org.br) o "PREGÃO ELETRÔNICO SISTEMA REGISTRO DE PREÇO PARA FUTURAS E EVENTUAIS AQUISIÇÕES DE MATERIAIS ELÉTRICOS PARA ILUMINAÇÃO PÚBLICA DO MUNICÍPIO DE MATUPÁ/MT". A inserção das propostas será até as 13:00 horas do dia 22/03/2023 (Horário de Brasília/DF). Maiores informações através do Edital Retificado nº. 026/2023, que estará disponível no site <http://www.matupa.mt.gov.br/Administracao/Portais/> e [www.blcompras.org.br](http://www.blcompras.org.br) ou deve ser solicitado pelo e-mail [atendimento@matupa.mt.gov.br](mailto:atendimento@matupa.mt.gov.br) ou junto à sede da Prefeitura Municipal localizada da Av. Hermínio Ometto, 101, ZE-022, fones (66) 3595-3100 das 07h00min às 11h00min. Matupá - MT, 06 de março de 2023. ALEXSANDRA TOSTA BATISTA - Pregoeira Oficial -

### EXTRATO DE DISPENSA DE LICITAÇÃO Nº 15/2023

A Prefeitura Municipal de Matupá, através da Comissão Permanente de Licitação, comunica a todos os interessados que realizou o PROCESSO DE DISPENSA DE LICITAÇÃO PARA FORNECIMENTO DE ALIMENTAÇÃO QUE ATENDERÁ ÀS NECESSIDADES DO DEPARTAMENTO DE ESPORTES, COM O FORNECIMENTO DE: CAFÉ DA MANHÃ, ALMOÇO E JANTAR, PARA OS ATLETAS QUE ESTARÃO REPRESENTANDO O MUNICÍPIO DE MATUPÁ DURANTE AS COMPETIÇÕES DO 16º NORTÃO CUP DE BASQUETEBOL NOS DIAS 10,11,12 DE MARÇO DE 2023 E 16º NORTÃO CUP DE FUTSAL DE 31 DE MARÇO DE 2023 A 02 DE ABRIL DE 2023, NA CIDADE DE SORRISO/MT", onde se contratou a Empresa ZAMBIASI ESPORTES BAR E EVENTOS LTDA - CNPJ 07.206.594/0001-30, com um valor total de R\$ 8.000,00. O processo tem Fundamento Legal no Artigo 24, Inciso II da Lei 8.666/93. Maiores Informações junto à sede da Prefeitura Municipal localizada da Av. Hermínio Ometto, 101, ZE-022, Fones (66) 3595-3100 das 07h00min às 11h00min. Matupá - MT, 06 de março de 2023. ALEXSANDRA TOSTA BATISTA - Presidente da Comissão Permanente de Licitação-

**AVISO DE LICITAÇÃO PREGÃO PRESENCIAL - Nº. 06/2023**

A Prefeitura Municipal de Matupá, através da equipe de pregoeiro (a), comunica a todos os interessados que realizará no próximo dia 22 de março de 2023 às 08h00min na sede da Prefeitura Municipal, "PREGÃO PRESENCIAL SISTEMA REGISTRO DE PREÇO PARA EVENTUAL CONTRATAÇÃO DE EMPRESA PARA SERVIÇOS DE PEDREIROS E SERVENTES, POR DIÁRIA, EM ATENDIMENTO AS NECESSIDADES DO MUNICÍPIO DE MATUPÁ/MT". Maiores informações através do Edital nº. 029/2023, que está disponível no site [https://www.gp.srv.br/transparencia\\_matupa/servlet/home\\_portal\\_v2?1](https://www.gp.srv.br/transparencia_matupa/servlet/home_portal_v2?1) e pode ser solicitado pelo e-mail [atendimento@matupa.mt.gov.br](mailto:atendimento@matupa.mt.gov.br) ou junto à sede da Prefeitura Municipal localizada da Av. Hermínio Ometto, 101, ZE-022, fones (66) 3595-3100 das 07h00min às 11h00min. Matupá - MT, 06 de março de 2023. ALEXSANDRA TOSTA BATISTA - Pregoeira Oficial -

**PREFEITURA MUNICIPAL DE MIRASSOL DOESTE**

**CONTRATO ADMINISTRATIVO Nº 13/2023** firmado entre o Município de Mirassol D' Oeste e a Sra. BLANDINA FIGUEIREDO DE AQUINO SOALHEIRO, devidamente inscrita no CPF sob n. 395.804.XXX-XX. OBJETO: locação de imóvel com área de 79,58 m2 localizado na Rua Antonio Tavares n. 3305, localizado em frente ao Paço Municipal, para funcionamento da Coordenadoria de Engenharia. VIGÊNCIA: 12 (doze) meses, a partir de 01/03/2023. VALOR GLOBAL: R\$30.000,00 (trinta mil reais). DATA DA ASSINATURA: 01/03/2023.

**CONTRATO ADMINISTRATIVO Nº 14/2023** firmado entre o Município de Mirassol D' Oeste e a empresa ENERGISA MATO GROSSO - DISTRIBUIDORA DE ENERGIA S/A, devidamente inscrita no CNPJ/MF sob o nº 03.467.321/0001-99. OBJETO: FORNECIMENTO DE ENERGIA ELÉTRICA. VIGÊNCIA: 12 (doze) meses. VALOR ESTIMADO: R\$ R\$2.907.247,18 (dois milhões, novecentos e sete mil, duzentos e quarenta e sete reais, dezoito centavos). DATA DA ASSINATURA: 06/03/2023.

**CONTRATO ADMINISTRATIVO Nº 15/2023** firmado entre o Município de Mirassol D' Oeste e a empresa SAEMI - SERVIÇO AUTÔNOMO DE ÁGUA E ESGOTO DE MIRASSOL D'OESTE, devidamente inscrita no CNPJ/MF sob o nº 07.745.657/0001-27. OBJETO: FORNECIMENTO DE ÁGUA, ESGOTO E SANEAMENTO BÁSICO. VIGÊNCIA: 12 meses. VALOR ESTIMADO: R\$143.355,59 (cento e quarenta e tres mil, trezentos e cinquenta e cinco reais, cinquenta e nove centavos). DATA DA ASSINATURA: 06/03/2023.

**CONTRATO ADMINISTRATIVO Nº 16/2023** firmado entre o Município de Mirassol D' Oeste e a empresa OI S/A, devidamente inscrita no CNPJ/MF sob o nº 76.535.764/0329-32. OBJETO: FORNECIMENTO DE SERVIÇOS DE TELEFONIA FIXA. VIGÊNCIA: 12 MESES. VALOR GLOBAL: R\$74.855,84 (setenta e quatro mil, oitocentos e cinquenta e cinco reais, oitenta e quatro centavos). DATA DA ASSINATURA: 06/03/2023.

**1º TERMO ADITIVO AO CONTRATO ADMINISTRATIVO Nº 16/2022** firmado entre o Município e a empresa GOV FACIL GESTÃO & TECNOLOGIA LTDA, inscrita no CNPJ sob o nº 41.886.XXX/0001-XX. OBJETO: 1.1 O presente termo aditivo tem por objeto: a) Aditamento de prazo: fica a vigência do contrato aditivada em 12 (doze) meses, contados a partir de 11/03/2023, pelo mesmo valor pactuado inicialmente, qual seja, R\$7.000,00 (sete mil reais); b) Ratificação das demais Cláusulas: ficam ratificadas as demais cláusulas que não conflitarem com o termo aditivo. DATA DA ASSINATURA: 01/03/2023.

**PREFEITURA MUNICIPAL DE NOBRES****AVISO DE LICITAÇÃO PREGÃO ELETRÔNICO Nº 005/2023**

A Comissão de Apoio ao Pregão da Prefeitura Municipal de Nobres-MT, através da Pregoeira Sra. Nadir da Silva, nomeada pela portaria 26/2023, torna público aos interessados, que realizará licitação na modalidade PREGÃO ELETRÔNICO Nº 005/2023, do tipo MENOR PREÇO POR ITEM. Objeto: objetivando para REGISTRO DE PREÇO PARA CONTRATAÇÃO DE EMPRESA ESPECIALIZADA EM FOTOGRAFIA, REFERENTE AO CONVENIO 1667/2022, PROCESSO SEDEC- 01516/2022 FIRMADO ENTRE A PREFEITURA MUNICIPAL DE NOBRES E SECRETARIA DE ESTADO E DESENVOLVIMENTO ECONOMICO- SEDEC, PARA ATENDER A DEMANDA DA SECRETARIA DE TURISMO. Início de Recebimento das Propostas: 07/03/2023 a partir das 14h00min. Fim de Recebimento das Propostas: 21/03/2023 até as 8h40min. Início da Disputa: As 09h do dia 21/03/2023. Local: [www.bll.org.br](http://www.bll.org.br). Para todas as referências de tempo será observado o horário de Brasília (DF). Informações Complementares: Os esclarecimentos referentes à especificação poderão ser obtidos no horário das 07h às 11h e das 13h às 17h, pelo telefone: 65 - 9 9251 - 9403 ou via email: [licitacao@nobres.mt.gov.br](mailto:licitacao@nobres.mt.gov.br). O edital encontrar-se-á a disposição dos interessados no portal [www.bll.org.br](http://www.bll.org.br), ou através do site <https://www.nobres.mt.gov.br/Transparencia/Licitacoes/Pregao-eletronico/>. Nobres, 06 de março de 2023.

Nadir da Silva - Pregoeira

K3 Publicações em Jornais - [k3publicacao@gmail.com](mailto:k3publicacao@gmail.com)**PREFEITURA MUNICIPAL DE NOVA BRASILÂNDIA****EXTRATO DO QUARTO TERMO ADITIVO DO CONTRATO Nº 072/2021.**

CONTRATANTE: PREFEITURA MUNICIPAL DE NOVA BRASILÂNDIA - MT. CONTRATADA: ALISSON ALEXANDRE DOS SANTOS. CNPJ: 23.396.692/0001-34. OBJETO: Prorrogação do prazo de duração do Contrato Original por mais 02 (dois) meses, vigorando a partir de 02 de março de 2023 a 02 de maio de 2023. ASSINATURA: 01 de março de 2023. FUNDAMENTO: De acordo com a Lei nº 8.666/93.

Prefeita Municipal: MAURIZA AUGUSTA DE OLIVEIRA

**EXTRATO DO OITAVO TERMO ADITIVO CONTRATO Nº 117/2021.**

CONTRATANTE: PREFEITURA MUNICIPAL DE NOVA BRASILÂNDIA - MT. CONTRATADA: J.B. PENIDO E J.F. DE ARRUDA LTDA. CNPJ: 18.262.815/0001-04. OBJETO: O presente termo aditivo acresce ao valor do objeto contratual global em R\$ 72.243,32 (Setenta e Dois Mil, Duzentos e Quarenta e Três Reais e Trinta e Dois Centavos), conforme documentos e planilha de cálculo contendo o valor em anexo, acarretando modificação percentual aproximadamente a 11,08%% dos valores inicialmente pactuados, estando, portanto, dentro do limite de 25% (vinte e cinco por cento) permitido por lei. ASSINATURA: 06 de março de 2023. FUNDAMENTO: De acordo com a Lei nº 8.666/93.

Prefeita Municipal: MAURIZA AUGUSTA DE OLIVEIRA

K3 Publicações em Jornais - [k3publicacao@gmail.com](mailto:k3publicacao@gmail.com)**PREFEITURA MUNICIPAL DE NOVA GUARITA****Aviso de Licitação Concorrência Pública nº 01/2023**

A PREFEITURA MUNICIPAL DE NOVA GUARITA - MT, através da Comissão Permanente de Licitação, torna público para conhecimento dos interessados, que realizará a licitação na modalidade **Concorrência Pública nº 01/2023**, cujo objeto é a **CONTRATAÇÃO DE EMPRESA ESPECIALIZADA EM ADEQUAÇÃO E INSTALAÇÃO DE NOVA ESTAÇÃO DE TRATAMENTO DE ÁGUA E RESERVATÓRIO (ETA), TUDO EM CONFORMIDADE COM O PROJETO DE ENGENHARIA, PLANILHA ORÇAMENTÁRIA. E DEMAIS ANEXOS QUE FAZEM PARTE DO EDITAL. TERMO DE CONVÊNIO Nº2195-2022/SINFRA**, tudo em conformidade com o Projeto Básico e Executivo de Engenharia, Memorial Descritivo e Planilha Orçamentária (Anexo I). Conforme Edital nos termos da Lei Federal nº. 8.666/93 e alterações posteriores, neste município de Nova Guarita - MT, com data prevista para abertura no dia **24/04/2023, às 08:30 horas**. Cópias do edital e informações poderão ser obtidas, através do site [www.novaguarita.mt.gov.br](http://www.novaguarita.mt.gov.br) e do e-mail: [licitacao@novaguarita.mt.gov.br](mailto:licitacao@novaguarita.mt.gov.br) e fone: (66) 3574-1404. Nova Guarita - MT, 06 de março de 2023. Yana Maria Marcon Presidente da CPL

**Aviso de Licitação Pregão Eletrônico nº 09/2023 A PREFEITURA MUNICIPAL DE NOVA GUARITA - MT**, através da sua Pregoeira Oficial, torna público para conhecimento dos interessados, que realizará a licitação na modalidade Pregão Eletrônico nº. 09/2023, cujo objeto é: **Seleção de melhor proposta objetivando o Registro de Preço para a aquisição com instalação de climatizadores evaporativos para atender as necessidades de prédios públicos das secretarias da Prefeitura Municipal de Nova Guarita - MT**, tudo em conformidade com as características técnicas e quantitativos descritos em Edital. Conforme Edital nos termos da Lei Federal nº. 8.666/93 e alterações posteriores, neste Município de Nova Guarita - MT, com data prevista para abertura no dia **20/03/2023, às 08:30 horas**. Cópias do edital e informações poderão ser obtidas na Prefeitura Municipal localizada na Av. dos Migrantes, Travessa 01, Nº 30, em Nova Guarita - MT, no horário das 07:00h às 11:00h e 13:00h às 17:00h ou através do site [www.novaguarita.mt.gov.br](http://www.novaguarita.mt.gov.br). Nova Guarita - MT, em 06 de Março de 2023. Graciela Schuster **Pregoeira Oficial**

**RESULTADO Pregão 05/2023** Na data de 01/03/2023 às 08:30 horas, foram abertas as propostas referente a licitação supracitada, requisitada pelo órgão: 05 003

DEPART. OBRAS, ENGENHARIA E DEFESA CIVIL. E devidamente acompanhada por esta comissão de licitação, estamos assim de acordo com as normas legais vigentes. Tendo como vencedores os listados abaixo: OBJETO: AQUISICAO DE MATERIAIS PARA USO EM GERAL NAS MANUTENCOES, CONSTRUCOES DE BUEIROS, CANALIZACAO DE AGUAS FLUVIAIS E PARA PAVIMENTACAO DE VIAS URBANAS NO MUNICIPIO DE NOVA GUARITA- MT. **4815 ELISANGELA FRANCESCOTTO 38.499.039/0001-78 TOTAL DO VENCEDOR R\$ 133.214,50 6882**

**TRANSTERRA MINERACAO MAT CONSTRUCAO EIRELI - EPP 00.184.369/0003-63 TOTAL DO VENCEDOR R\$ 266.950,00 80278449**  
**VALDEMAR PAGLIOSA CAON - ME 09.512.521/0001-00 TOTAL DO VENCEDOR R\$ 903.875,00.** Nova Guarita - MT, 06 de Março de 2023. Graciela Schuster Pregoeira Oficial.

## PREFEITURA MUNICIPAL DE NOVA LACERDA

### AVISO DE LICITAÇÃO PREGÃO ELETRÔNICO Nº 001/2023

A Prefeitura Municipal de Nova Lacerda, estado de Mato Grosso, através de seu Pregoeiro Oficial, nomeado pelo Decreto nº. 263/2022, comunica aos interessados que será aberta licitação na modalidade de Pregão Eletrônico, que será regida pelo Decreto nº. 10.024/2019 e pela Lei nº. 10.520 de 17 de julho de 2.002, com aplicação subsidiária da Lei nº. 8.666/93 e suas alterações posteriores e demais disposições aplicáveis. **DO OBJETO:** Registro de preço na aquisição de implementos agrícolas, para atender a agricultura familiar do Município de Nova Lacerda-MT. Convênio SEAF 1964/2022.

**DO RECEBIMENTO DAS PROPOSTAS:** A partir do dia 07/03/2023 às 09h00min. (Horário de Brasília - DF);

**DO ENCERRAMENTO DAS PROPOSTAS:** A partir do dia 20/03/2023 às 08h00min. (Horário de Brasília - DF);

**INÍCIO DA SESSÃO DE DISPUTA DE PREÇOS:** A partir do dia 20/03/2023 às 09h00min. (Horário de Brasília - DF);

**ENDEREÇO ELETRÔNICO:** <http://bnc.org.br>;

**DA RETIRADA DO EDITAL:** O Edital encontra-se disponível para consulta e retirada no nos sites <https://www.novalacerda.mt.gov.br/Transparencia/> e e-mail [contato@bnc.org.br](mailto:contato@bnc.org.br), telefone (41) 3557-2301 ou (41) 99136-7677.

**DAS INFORMAÇÕES COMPLEMENTARES:** Para esclarecimento de dúvidas ou informações complementares deverá ser utilizado o endereço eletrônico [licitacoes@novalacerda.mt.gov.br](mailto:licitacoes@novalacerda.mt.gov.br) ou pelo telefone (65) 3259-4045 citando o nº do edital em questão.

Nova Lacerda-MT, 06 de março de 2023.

Jacson Douglas Nunes Cordeiro

Pregoeiro.

## PREFEITURA MUNICIPAL DE NOVA MARINGÁ

### AVISO DE LICITAÇÃO DISPENSA DE LICITAÇÃO 016/2023

A Prefeitura Municipal de Nova Maringá - MT, Estado de Mato Grosso através do Agente de Contratação e Equipe de apoio, designada pela portaria 009/2023 torna publico o aviso da Dispensa de Licitação Nº016/2023, para dar amplo conhecimento aos futuros interessados em participar do presente processo. Assim se cumpre o disposto no art. 75 paragrafo terceiro da Lei 14.133/2021, tendo como Objeto: **AQUISIÇÃO DE BOBINA PARA IMPRESSORA TÉRMICA PARA ATENDER AS NECESSIDADES DA SECRETARIA DE MEIO AMBIENTE DO MUNICÍPIO DE NOVA MARINGÁ - MT**, a empresa **C.J. MONTEIRO JUNIOR ME** com CNPJ 08.248.819/0001-18 apresentou a menor proposta no Valor total de **R\$ 22.500,00 (Vinte e dois mil e quinhentos reais)**, com os termos no inciso II do artigo 75 da Lei Federal Nº 14.133/2021.

O processo referente à licitação acima, encontra-se a disposição dos interessados na sala da licitação da Prefeitura, localizada na Av. Amos Bernardino Zanchet, Centro, neste Município de Nova Maringá, de segunda a sexta no horário de atendimento ao público e no site [http://www.gp.srv.br/transparencia\\_novamarininga/servlet/licitacoes\\_v2?1](http://www.gp.srv.br/transparencia_novamarininga/servlet/licitacoes_v2?1)

Nova Maringá - MT, 06 de março de 2023.

EDI CARLOS RODRIGUES JULIO AGENTE DE CONTRATAÇÃO

### AVISO DE LICITAÇÃO PREGÃO PRESENCIAL 007/2023 - SRP

A Prefeitura Municipal de Nova Maringá, Estado de Mato Grosso, através de sua Pregoeira e Equipe de Apoio, instituída pela Portaria nº 136/2022GAPRE, torna público para conhecimento de quantos possam interessar que fará realizar no dia **17/03/2023** as **09h00min**(horário de Cuiabá/MT), em sua sede situada na Av. Amos Bernardino Zanchet, nº 50E, Centro, Fone: (66) 3537-1120, CEP 78445-000, na cidade de Nova Maringá-MT, Licitação na Modalidade Pregão Presencial do Tipo Menor Preço por item, com **OBJETO: FUTURA E EVENTUAL AQUISIÇÃO DE EQUIPAMENTO AGRÍCOLA PARA ATENDER AS NECESSIDADES DA SECRETARIA MUNICIPAL DE AGRICULTURA DE NOVA MARINGÁ-MT**, com recebimento e abertura das documentações e proposta, conforme especificado no Edital de Licitação nº **007/2023**.

O pregão presencial encontra-se disponível aos interessados junto a comissão permanente de licitação no endereço supracitado e site <http://www.novamarininga.mt.gov.br/Transparencia> e e-mail: [licitacao@novamarininga.mt.gov.br](mailto:licitacao@novamarininga.mt.gov.br)

Nova Maringá - MT, 06 de março de 2023.

EMILY R. BUCHS DA CRUZ  
Pregoeira Port. 136/2022

## AVISO DE LICITAÇÃO DESERTA E PRORROGAÇÃO DA TOMADA DE PREÇOS 008-2022

A Prefeitura Municipal de Nova Maringá, Estado de Mato Grosso, através de sua Presidente da Comissão Permanente de Licitação e Equipe de Apoio, instituída pela Portaria nº 021/2023/GAPRE, torna público para conhecimento dos interessados, que a Sessão de abertura de documentações e propostas de preços da Licitação na Modalidade Tomada de Preços 008/2022. Do objeto: **CONTRATAÇÃO DE EMPRESA PARA RECUPERAR O TRECHO DE 8 KM DA RODOVIA ESTADUAL MT- 160, ENTRE A PONTE RIO ALEGRE ATÉ O ENTRONCAMENTO DA ESTRADA MUNICIPAL VACA BRANCA**, com abertura marcada para dia 03/03/2023 as 09h00min(horário de Cuiabá/MT), foi declarada DESERTA, e que no uso de suas atribuições, determina a PRORROGAÇÃO do certame, estipulando nova data para a entrega e abertura dos envelopes das empresas interessadas em participar, sendo o dia 21 de março de 2023, as 09h00min (horário de Cuiabá/MT), na sala de licitações desta prefeitura. Sendo mantida as demais disposições editalícias.

O edital da Tomada de Preços e seus anexos encontram-se disponível aos interessados junto a comissão permanente de licitação no endereço supracitado, site <http://www.novamarininga.mt.gov.br/Transparencia> e e-mail: [licitacao@novamarininga.mt.gov.br](mailto:licitacao@novamarininga.mt.gov.br)

Nova Maringá-MT, 06 de março de 2023

EDI CARLOS RODRIGUES JULIO PRESIDENTE DA CPL

## PREFEITURA MUNICIPAL DE NOVA OLÍMPIA

### EXTRATO DO TERMO DE HOMOLOGAÇÃO DE PROCESSO LICITATÓRIO - CONTRATO Nº 005/2023

REFERENTE A DISPENSA DE LICITAÇÃO Nº 001/2023/PMNO PROCESSO ADMINISTRATIVO Nº 022/2023/PMNO. ORGÃO: MUNICÍPIO DE NOVA OLÍMPIA-MT, pessoa jurídica de direito público interno, inscrita no CNPJ Nº 03.238.920/0001-30. OBJETO: CONTRATAÇÃO DE EMPRESA PARA FORNECIMENTO DE ENERGIA ELÉTRICA PARA O MUNICÍPIO DE NOVA OLÍMPIA-MT. LICITANTE VENCEDOR: ENERGISA MATO GROSSO - DISTRIBUIDORA DE ENERGIA S.A, inscrita sob o CNPJ nº 03.467.321/0001-99. VALOR R\$ 1.897,085,00 (um milhão oitocentos e noventa e sete mil e oitenta e cinco reais).

Nova Olímpia/MT, 06 de março de 2023.

José Elpidio de Moraes Cavalcante - Prefeito Municipal

### EXTRATO DO TERMO DE ADJUDICAÇÃO DE PROCESSO LICITATÓRIO - CONTRATO Nº 005/2023

REFERENTE A DISPENSA DE LICITAÇÃO Nº 001/2023/PMNO PROCESSO ADMINISTRATIVO Nº 022/2023/PMNO. ORGÃO: MUNICÍPIO DE NOVA OLÍMPIA-MT, pessoa jurídica de direito público interno, inscrita no CNPJ Nº 03.238.920/0001-30. OBJETO: CONTRATAÇÃO DE EMPRESA PARA FORNECIMENTO DE ENERGIA ELÉTRICA PARA O MUNICÍPIO DE NOVA OLÍMPIA-MT. LICITANTE VENCEDOR: ENERGISA MATO GROSSO - DISTRIBUIDORA DE ENERGIA S.A, inscrita sob o CNPJ nº 03.467.321/0001-99. VALOR R\$ 1.897,085,00 (um milhão oitocentos e noventa e sete mil e oitenta e cinco reais).

Nova Olímpia/MT, 06 de março de 2023.

José Elpidio de Moraes Cavalcante - Prefeito Municipal

### EXTRATO DO CONTRATO Nº 005/2023/PMNO REFERENTE A DISPENSA DE LICITAÇÃO Nº 001/2023

PROCESSO ADMINISTRATIVO N.º 022/2023/PMNO. CONTRATANTE: O MUNICÍPIO DE NOVA OLÍMPIA- MT CNPJ. Sob n. 03.238.920/0001-30. CONTRATADA ENERGISA MATO GROSSO - DISTRIBUIDORA DE ENERGIA S.A, inscrita sob o CNPJ nº 03.467.321/0001-99. VALOR GLOBAL: R\$ 1.897,085,00 (um milhão oitocentos e noventa e sete mil e oitenta e cinco reais). GLOBAL: CONTRATAÇÃO DE EMPRESA PARA FORNECIMENTO DE ENERGIA ELÉTRICA PARA O MUNICÍPIO DE NOVA OLÍMPIA-MT. DOTAÇÃO ORÇAMENTARIA: 05.050.0.3.12.365.0012.2070.3.3.90.39.00.00.15001001000/05.050.0.2.12.361.0013.2049.3.3.90.39.0.0.00.15001001000/05.050.0.1.12.122.0011.2037.3.3.90.39.00.00.1500101000/04.040.0.1.04.123.0006.2034.3.3.90.39.00.00.15000000000/03.03.0.0.1.04.122.0003.2021.3.3.90.39.00.00.15000000000/05.050.0.4.12.367.0014.2082.3.3.90.39.00.00.15400000000/05.050.0.7.27.812.0017.2106.3.3.90.39.00.00.15000000000/05.050.0.8.13.122.0016.2111.3.3.90.39.00.00.15000000000/06.060.0.2.10.122.0018.2123.3.3.90.39.00.00.1500102000/06.060.0.2.10.301.0019.2130.3.3.90.39.00.00.15001002000/06.060.0.2.10.301.0019.2133.3.3.90.39.00.00.15001002000/06.060.0.2.10.302.020.2154.3.3.90.39.00.00.15001002000/06.060.0.2.10.302.0020.2159.3.3.90.39.00.00.15001002000/06.060.0.2.10.302.0020.2167.3.3.90.39.00.00.15001002000/06.060.0.2.10.304.0021.2170.3.3.90.39.00.00.15001002000/07.070.0.2.08.244.0025.2211.3.3.90.39.00.00.15000000000/08.080.0.2.15.452.0036.2236.3.3.90.39.00.00.15000000000/08.080.0.2.15.452.0036.2239.0.3.3.90.39.00.00.15000000000/09.090.0.1.20.122.0005.2245.3.3.90.39.00.00.15000000000/09.090.0.1.20.606.0032.2246.3.3.90.39.00.00.15000000000/12.120.0.2.17.512.0010.2289.3.3.90.39.00.00.15000000000/07.070.0.1.08.243.0024.2192.3.3.90.39.00.00.15000000000/07.070.0.1.08.122

.0024.2186.3.3.90.39.00.00.1500000000/07.070.0.2.08.244.0026.2310.3.3.90.39.00.00.1500000000/08.080.0.1.04.122.0005.2226.3.3.90.39.00.0.15000000000.

VIGÊNCIA: 06/03/2023 ATÉ 06/03/2024.

NOVA OLIMPIA - MT, de 06 de março de 2023.

Jose Elpidio de Moraes Cavalcante - Prefeito municipal.

K3 Publicações em Jornais - k3publicacao@gmail.com

## PREFEITURA MUNICIPAL DE NOVA XAVANTINA

### 2º AVISO DE RETIFICAÇÃO PREGÃO ELETRÔNICO Nº 003/2.023

A PREFEITURA MUNICIPAL DE NOVA XAVANTINA - MT, torna público A RETIFICAÇÃO do edital do PREGÃO ELETRÔNICO nº 003/2.023, publicado no diário oficial da união sessão 3, pag. 188, edição 21, do dia 30 de janeiro de 2023 - objeto: REGISTRO DE PREÇOS PARA FUTURA E EVENTUAL AQUISIÇÃO DE MOTOCICLETA DE BAIXA CILINDRADA ZERO KM MODELO/ANO VIGENTE, PARA ATENDER AS NECESSIDADES DA SECRETARIA MUNICIPAL DE ASSISTÊNCIA SOCIAL - CONFORME DESCRITO NO TERMO DE REFERÊNCIA, conforme edital e seus anexos. Onde se lê: Data de abertura dos envelopes 08/03/2.023, às 13h00 (horário de Brasília), leia-se: Data de abertura dos envelopes 17/03/2.023, às 09h00 (horário de Brasília), a integra da retificação encontra-se disponível a todos interessados, no Palácio dos Pioneiros - sala de licitações, sito Avenida Expedição Roncador Xingu, 249 - Centro - St. Xavantina. Os interessados em obter maiores informações e cópia do Edital, poderão fazê-lo junto ao setor de Licitações, através do sitio: <https://www.novaxavantina.mt.gov.br/Publicacoes/Licitacoes/> e/ou e-mail: [licitacao@novaxavantina.mt.gov.br](mailto:licitacao@novaxavantina.mt.gov.br) Nova Xavantina - MT, 06 de março de 2.023.

Marina Angélica Marca  
Pregoeira Oficial

RC PUBLICAÇÕES 66 9 9984-4633.

### AVISO DE LICITAÇÃO - DISPENSA 004 CHAMADA PÚBLICA Nº 001/2.023

A PREFEITURA MUNICIPAL DE NOVA XAVANTINA - MT, torna público que fará realizar A CHAMADA PÚBLICA Nº 001/2.023, tendo como objeto: AQUISIÇÃO DE GÊNEROS ALIMENTÍCIOS DA AGRICULTURA FAMILIAR PARA A MERENDA ESCOLAR MUNICIPAL, conforme Anexo do Edital. Data de abertura dos pen drives no dia 11/04/2.023, às 9h00 (horário de Brasília), no Palácio dos Pioneiros - Sala de Licitações, sito Avenida Expedição Roncador Xingu, 249 - centro - St. Xavantina. Os interessados em obter informações e cópia do Edital, poderão fazê-lo junto ao setor de Licitações, através do telefone 66-3438-3362, no endereço supracitado e sítio eletrônico: [licitacao@novaxavantina.mt.gov.br](mailto:licitacao@novaxavantina.mt.gov.br) e /ou site <https://www.novaxavantina.mt.gov.br/Publicacoes/Licitacoes/Chamada-publica/>. Quaisquer informações através dos telefones (66) 3438-3362.

Nova Xavantina - MT, 06 de março de 2.023.  
Marina Angélica Marca  
Presidente da CPL

## PREFEITURA MUNICIPAL DE NOVO SÃO JOAQUIM

### RESULTADO DE LICITAÇÃO - LEILÃO PÚBLICO Nº 01/2023 PROCESSO Nº 15/2023

Aos 06 (seis) de março de 2023, na Sede da Prefeitura Municipal de Novo São Joaquim-MT, O Leiloeiro Administrativo Sr. **CARLOS EDUARDO ADORNO RODRIGUES**, com a presença dos integrantes da Comissão de Leilão e dos interessados em participar do certame, promoveu o Leilão Público visando a Alienação de Bem Imóvel, pelo maior lance. O leiloeiro leu aos interessados o teor do edital e iniciou-se a sessão pública, onde ao final obteve o resultado satisfatório para a PREFEITURA MUNICIPAL DE NOVO SÃO JOAQUIM, conforme quadro abaixo:

LOTE	DESCRIÇÃO	AVALIAÇÃO	VALOR ARREMATADO	ARREMATANTE
01	ALIENAÇÃO PARA A VENDA DE BEM IMÓVEL, EM ÁREA RURAL DO MUNICÍPIO DE NOVO SÃO JOAQUIM, COM ÁREA TOTAL DE 58,08 (CINQUENTA E OITO HECTARES E OITO ARES).	R\$ 386.708,26	R\$ 400.000,00	ALCEBIADES BERNARDINO VIANA JUNIOR - CPF: 261.943.538-21 - RG 25970897/SSP-SP

Os autos do Processo Licitatório encontram-se à disposição na Sala de Licitações da Prefeitura Municipal de Novo São Joaquim/MT.

Novo São Joaquim-MT, 06 de março de 2023.

**CARLOS EDUARDO ADORNO RODRIGUES**  
Leiloeiro Administrativo

## PREFEITURA MUNICIPAL DE PEIXOTO DE AZEVEDO

### PREFEITURA MUNICIPAL DE PEIXOTO DE AZEVEDO - MT AVISO DE PREGÃO PRESENCIAL - SRP Nº 008/2023

A PREFEITURA MUNICIPAL DE PEIXOTO DE AZEVEDO, Estado de Mato Grosso, através de seu pregoeiro nomeado pela Portaria Municipal nº 239/2022, faz saber que estará realizando Licitação na Modalidade de Pregão Presencial - SRP nº 008/2023, regida pela Lei Federal 10.520/2002 e 8.666 de 21 de junho de 1993 e posteriores alterações, e pelas condições estabelecidas neste edital, para seleção da melhor proposta pelo **Menor Preço Por Item** objetivando: "REGISTRO DE PREÇOS PARA FUTURA E EVENTUAL AQUISIÇÃO DE MATERIAL DE CONSUMO DO TIPO MARMITEX NA SEDE DO MUNICÍPIO E DISTRITO UNIÃO DO NORTE, CONFORME TERMO DE REFERÊNCIA". Que será realizado às 13:30 horas do dia 24 de março de 2023, na sala de Licitações, no Paço Municipal Milton José Santana. O Edital completo poderá ser adquirido no endereço acima ou baixado gratuitamente no seguinte endereço eletrônico: [www.peixotodeazevedo.mt.gov.br](http://www.peixotodeazevedo.mt.gov.br), maiores informações no Setor de Licitações, de segunda a sexta-feira, das 12h às 18h, ou pelo fone (66) 3575-5100.

Peixoto de Azevedo/MT, 06 de março de 2023.

**Thiago Pereira da Silva**  
Pregoeiro

## PREFEITURA MUNICIPAL DE PONTE BRANCA

### TERMO DE RECEBIMENTO PROVISÓRIO

Aos 03 dias de março de 2023 recebemos, em caráter provisório, a obra CONTRATAÇÃO DE EMPRESA ESPECIALIZADA PARA A EXECUÇÃO DA OBRA DE MANUTENÇÃO DE PONTE DE MADEIRA SOBRE O RIO ARAGUAIA LOCALIZADO NO MUNICÍPIO DE PONTE BRANCA/MT, DE ACORDO COM PROJETO BÁSICO, PARA ATENDER O CONVÊNIO 0698/2022 SECRETARIA DE ESTADO DE INFRAESTRUTURA E LOGÍSTICA-SINFRA, no município de Ponte Branca- MT, objeto do contrato 12/2022, firmado entre a Prefeitura Municipal de Ponte Branca e a empresa Barracon Construtora Eireli.

Após constatar que a obra citada acima qualificada foi executada de acordo com as condições contratuais, normas técnicas em vigor e em obediência aos projetos, especificações técnicas e demais elementos fornecidos pela contratante, e achando-se concluída, expediu-se o presente **TERMO DE RECEBIMENTO PROVISÓRIO**, cessando nesta data, a responsabilidade direta da firma sobre a obra, exceto quanto ao disposto no art. 618 do Código Civil Brasileiro.

Segue, em anexo, o Relatório da Vistoria para Recebimento Definitivo da Obra.

Ponte Branca, 03 de março de 2023

Clenei Parreira da Silva  
Prefeito Municipal

Thayná Diniz Silva  
Eng. Civil  
CREA MT 041231

Barracon Construtora Eireli  
CNPJ: 07.129,333/0001-64

### PREFEITURA MUNICIPAL DE PONTES E LACERDA

AVISO PREGÃO PRESENCIAL N.014/2023 - PMPL  
REGISTRO DE PREÇOS  
PROCESSO N.042/2023

PREGÃO Nº. 014/2023. Regido pela Lei nº. 10.520/2002 e pelo Decreto nº. 137/2014. Subsidiariamente, pela Lei 8.666/1993.

**OBJETO: CONTRATAÇÃO DE EMPRESA PARA PRESTAÇÃO DE SERVIÇOS DE CONSULTAS MEDICAS NAS AREAS DE GINECOLOGIA E OBSTETRICIA PARA ATENDER DEMANDA DE PACIENTES RESIDENTES NO MUNICIPIO.**

CRENCIAMENTO: das 08h30 às 09h do dia 20 de março 2023.  
INICIO DA SESSÃO: às 09h do dia 20 de março de 2023 - Aquisição do Edital no site: [www.ponteselacerda.mt.gov.br](http://www.ponteselacerda.mt.gov.br) (website: Portal Transparência Licitação pregão) - Fone/fax: (65) 3266-2534 e (65) 3266-2716. LOCAL DA AUDIÊNCIA PÚBLICA: SALA DE PREGÃO, DA PREFEITURA DE PONTES E LACERDA, sito à Av. Marechal Rondon, 522, centro em Pontes e Lacerda/MT. Pontes e Lacerda/MT, 06 de março de 2023.

Lucélia Martos Alves - Pregoeira

AVISO PREGÃO PRESENCIAL N.015/2023 - PMPL  
REGISTRO DE PREÇOS  
PROCESSO N.043/2023

PREGÃO Nº. 015/2023. Regido pela Lei nº. 10.520/2002 e pelo Decreto nº. 137/2014. Subsidiariamente, pela Lei 8.666/1993.

**OBJETO: CONTRATAÇÃO DE EMPRESA PARA PRESTAÇÃO DE SERVIÇOS DE CONSULTAS MEDICAS NAS AREAS DE ÁREAS DE CARDIOLOGIA, TRAUMATOLOGIA, ORTOPEDIA, DERMATOLOGIA, UROLOGIA, GASTROLOGIA, GERIATRIA, PNEUMOLOGIA, ENDOCRINOLOGIA, PSIQUIATRIA INFANTIL, ALERGOLOGIA E CONSULTA COM CIRURGIÃO VASCULAR E CONTRATAÇÃO DE EXAMES DE ESTUDO URODINÂMICO, CISTOSCOPIA, BIÓPSIA DE PRÓSTATA COM ATÉ 12 FRAGMENTOS E ANATOMOPATOLÓGICO, E SERVIÇOS DE ULTRASSONOGRAFIA DO TIPO: ARTICULAÇÃO, DOPPLER ARTERIAL DE MEMBRO INFERIOR UNILATERAL E BILATERAL, MORFÓGICA FETAL COM DOPPLER, OBSTÉTRICA GEMELAR COM DOPPLER E BOLSA ESCROTAL COM DOPPLER PARA ATENDER DEMANDA DA SECRETARIA MUNICIPAL DE SAUDE.**

CRENCIAMENTO: das 07h30 às 08h do dia 27 de março 2023.  
INICIO DA SESSÃO: às 08h do dia 27 de março de 2023 - Aquisição do Edital no site: [www.ponteselacerda.mt.gov.br](http://www.ponteselacerda.mt.gov.br) (website: Portal Transparência Licitação pregão) - Fone/fax: (65) 3266-2534 e (65) 3266-2716. LOCAL DA AUDIÊNCIA PÚBLICA: SALA DE PREGÃO, DA PREFEITURA DE PONTES E LACERDA, sito à Av. Marechal Rondon, 522, centro em Pontes e Lacerda/MT. Pontes e Lacerda/MT, 06 de março de 2023.

Lucélia Martos Alves - Pregoeira

### PREFEITURA MUNICIPAL DE PORTO ALEGRE DO NORTE

CONTRATO ADMINISTRATIVO Nº 10/2023.

FUNDAMENTO: Credenciamento Chamada Publica nº 01/2023 Inexigibilidade nº 01/2023, Processo Administrativo nº 08/2023.  
PARTES: PREFEITURA MUNICIPAL DE PORTO ALEGRE DO NORTE-MT.  
EMPRESA: S.S.C ROGOWKI-ME  
C.N.P.J n.º 13.279.219/0002-02  
Valor Total R\$ 24.500,00 (Vinte quatro mil e quinhentos reais).

**OBJETO: CREDENCIAMENTO PARA CONTRATAÇÃO DE EMPRESA ESPECIALIZADA EM PRESTAÇÃO DE SERVIÇOS MEDICOS PARA ATENDIMENTO A EXIGENCIA DA 4º ETAPA DO ESOCIAL, PARA AS INFORMAÇÕES DO SST, REFERENTE A SAUDE DO TRABALHADOR (SERVIDORES MUNICIPAIS) DO MUNICIPIO DE PORTO ALEGRE DO NORTE - MT. Conforme Edital de Credenciamento nº 01/2023.**

VIGÊNCIA: Prazo 12 meses, contados a partir da assinatura da mesma, 06/02/2023 até 06/02/2024.

DANIEL ROSA DO LAGO  
PREFEITO MUNICIPAL

### PREFEITURA MUNICIPAL DE PORTO ESTRELA

AVISO DE LICITAÇÃO  
PREGÃO ELETRÔNICO Nº 003/2023

A Prefeitura Municipal de Porto Estrela - MT, através de seu pregoeiro oficial, com a autorização do Prefeito Municipal, faz saber a todos os interessados que se encontra aberto o PREGÃO ELETRÔNICO para Registro de Preços para futura e eventual contratação de empresa especializada para realização de coleta, transporte, tratamento e disposição final de resíduos dos Serviços de Saúde (lixo hospitalar), provenientes da Secretaria Municipal de Saúde do Município de Porto Estrela - MT, e que o presente certame acontecerá no dia 20 de março de 2023, às 09:30h (horário de Brasília) na plataforma da ComprasBR, o edital completo, suas alterações e demais informações poderão ser obtido por meio do endereço eletrônico: [www.portoestrela.mt.gov.br](http://www.portoestrela.mt.gov.br), [www.comprasbr.com](http://www.comprasbr.com) ou através do Departamento de Licitações desta prefeitura, no horário de expediente. Porto Estrela - MT, 06 de março de 2023.

Hiago Carlos da Silva - Pregoeiro Oficial - Portaria Nº 009/2023

K3 Publicações em Jornais - [k3publicacao@gmail.com](mailto:k3publicacao@gmail.com)

### PREFEITURA MUNICIPAL DE ROSÁRIO OESTE

O instrumento convocatório (edital) e o termo de referência foi publicado o aviso na data de 02 de Março de 2023 **no Edital Onde -se lê 13.6.1.8. Os veículos deverão possuir menos de 12 (doze) anos de fabricação, estar em bom estado de conservação, obedecer às disposições do Código de Trânsito Brasileiro e normatizações dos órgãos de trânsito quanto aos equipamentos obrigatórios e documentos exigíveis. leia-se: 13.6.1.8. Os veículos deverão ser a parti 2011, estar em bom estado de conservação, obedecer às disposições do Código de Trânsito Brasileiro e normatizações dos órgãos de trânsito quanto aos equipamentos obrigatórios e documentos exigíveis. no Termo de Referencia Onde -se lê 11 - ESPECIFICAÇÕES DOS VEÍCULOS UTILIZADOS:**a) Ônibus, com capacidade de 37 a 40 passageiros, equipados com cinto de segurança, bancos estofados e recicláveis, revestidos com material impermeáveis em perfeitas condições, realizadas as vistorias obrigatórias e revisões mecânica e elétrica, ano do veículo não poderá a ser superior a 12 anos de uso, com tacógrafo funcionando. CASO HAJA ALUNOS COM NECESSIDADES ESPECIAIS (CADEIRANTE) O VEÍCULO DEVERÁ TER ELEVADOR. b) Micro-ônibus, com capacidade de 18 a 32 passageiros, equipados com cinto de segurança, bancos estofados e recicláveis, revestidos com material impermeáveis em perfeitas condições, realizadas as vistorias obrigatórias e revisões mecânica e elétrica, ano do veículo não poderá a ser superior a 12 anos de uso, com tacógrafo funcionando. CASO HAJA ALUNOS COM NECESSIDADES ESPECIAIS (CADEIRANTE) O VEÍCULO DEVERÁ TER ELEVADOR. leia-se: a) Ônibus, com capacidade de 37 a 40 passageiros, equipados com cinto de segurança, bancos estofados e recicláveis, revestidos com material impermeáveis em perfeitas condições, realizadas as vistorias obrigatórias e revisões mecânica e elétrica, O ano do veículo será a parti de 2011, com tacógrafo funcionando. CASO HAJA ALUNOS COM NECESSIDADES ESPECIAIS (CADEIRANTE) O VEÍCULO DEVERÁ TER ELEVADOR. b) Micro-ônibus, com capacidade de 18 a 32 passageiros, equipados com cinto de segurança, bancos estofados e recicláveis, revestidos com material impermeáveis em perfeitas condições, realizadas as vistorias obrigatórias e revisões mecânica e elétrica, O ano do veículo será a parti de 2011, com tacógrafo funcionando. CASO HAJA ALUNOS COM NECESSIDADES ESPECIAIS (CADEIRANTE) O VEÍCULO DEVERÁ TER ELEVADOR.

**Justificamos como erro material. Michele Fernandes da Silva Pregoeira Municipal**

### PREFEITURA MUNICIPAL DE SANTO ANTÔNIO DE LEVERGER

TERMO DE ADJUDICAÇÃO E HOMOLOGAÇÃO PREGÃO ELETRONICO N.º 002/2023 PROCESSO ADMINISTRATIVO 004/2023. O Município de Santo Antônio do Leverger - MT, com sede na Avenida Santo Antônio, 245, Centro, CEP 78.180-000, devidamente inscrita no CGC/MF sob o n.º 03.507.555/0001-12, através da Prefeita Municipal Francieli Magalhães de Arruda Vieira Pires adjudica e homologa na data do dia 15/02/2023 tendo como o objeto a AQUISIÇÃO DE PATRULHA MECANIZADA COMPOSTA POR TRATOR AGRICOLA, GRADE ARADORA E CARRETA AGRICOLA CONFORME PLANO DE TRABALHO CONVENIO Nº 929840/2022. contratada: Nesta a empresa **PDS COMERCIO DE MAQUINA LTDA**, inscrita no CNPJ: 44.380.430/0001-51 sagrou-se vencedor na fase de lance do item 01, com o valor total do item de R\$ 300.000,00. A empresa **KOHLER IMPLEMENTOS AGRICOLAS LTDA**, inscrita no CNPJ:

92.264.472/0001-70 sagrou-se vencedor na fase de lance do item 02, com o valor total do item de R\$ 37.300,00. A empresa **AMANDA A. DE ALMEIDA IMPLEMENTOS AGRICOLAS**, inscrita no CNPJ: 34.026.911/0001-00 sagrou-se vencedor na fase de lance do item 03, com o valor total dos itens de R\$ 28.900,00, para que produza os desejados efeitos legais. Francieli Magalhães de Arruda Vieira Pires. Santo Antonio de Leverger, 15 de fevereiro de 2023.

**TERMO DE RATIFICAÇÃO DE INEXIGIBILIDADE DE LICITAÇÃO Nº 001/2023**

**OBJETO:** Contratação de empresa especializada na prestação de serviços técnicos jurídicos para executar a regulamentação e a implantação da nova lei de licitações e contratos, conforme a Lei Federal nº 14.133/2021 na Prefeitura Municipal de Santo Antônio de Leverger/MT

**CONTRATADA:** JULIO CESAR MOREIRA SILVA JUNIOR SOCIEDADE INDIVIDUAL DE ADVOCACIA, pessoa jurídica de direito privado inscrita no CNPJ-MF sob o n.º 28.821.729/0001-48

**PRAZO DE EXECUÇÃO:** O Contrato terá vigência de 03 (três) meses, contados da data de sua assinatura, devendo a Lei 14.133/2021 estar implantada e regulamentada até o dia 31/03/2023, o contrato poderá ser prorrogado mediante Termo Aditivo, e havendo interesse mútuo, conforme o inciso II, do art. 57, da Lei nº 8666/93

**FUNDAMENTO LEGAL:** Inciso II, artigo 25 da Lei nº 8.666/93 e do Decreto Federal nº 9.412/2018.

Ratifico a dispensa de Licitação com fulcro na justificativa Inciso II, artigo 25 da Lei nº 8.666/93.

Santo Antônio de Leverger-MT, 06 de março de 2023.

Francieli Magalhães de Arruda Vieira Pires

Prefeita Municipal

**PREFEITURA MUNICIPAL DE SÃO FÉLIX DO ARAGUAIA**

**EXTRATO DE CONTRATO Nº 020/2023  
ADESÃO Nº 026/2022  
PROCESSO ADMINISTRATIVO Nº 141/2022**

**OBJETO:** CONTRATAÇÃO DE EMPRESA PARA PRESTAÇÃO DE MÃO DE OBRA DE APOIO ÀS ATIVIDADES OPERACIONAIS SUBSIDIÁRIAS, EM REGIME DE HORAS, ATENDENDO AS NECESSIDADES DAS SECRETARIAS DO MUNICÍPIO DE SÃO FÉLIX DO ARAGUAIA - MT. EMPRESA: COOPERATIVA DE TRABALHO VALE DO TELES PIRES, C.N.P.J./MF sob o n.º 27.679.098/0001-25, Telefone nº (66) 3545-1622. ENDEREÇO: R ROBERTO CARLOS BRAGA - CENTRO SUL MUNICÍPIO DE SORRISO-MT. CEP: 78.896-009. PRAZO DE VIGENCIA: 12 MESES; FUNDAMENTO LEGAL: ART. 75, INCISO II da Lei Federal n.º 14.133/21; São Félix do Araguaia - MT, em 21 de JANEIRO de 2023.

**Janailza Taveira Leite** - Prefeita Municipal - São Félix do Araguaia-MT.

K3 Publicações em Jornais - k3publicacao@gmail.com

**PREFEITURA MUNICIPAL DE SINOP**

**AVISO DE ABERTURA DE LICITAÇÃO  
PREGÃO ELETRÔNICO Nº 010/2023**

A Prefeitura Municipal de Sinop/MT torna público que realizará licitação na modalidade **PREGÃO ELETRÔNICO**, do tipo **MENOR PREÇO POR ITEM**, com **EXCLUSIVIDADE PARA ME e EPP**. **OBJETO:** Contratação de palestrante, para atender a Sétima Conferência Municipal do CMDCA, órgão vinculado a Casa dos Conselhos de Sinop, bem como para atender as exigências do CONANDA (Conselho Nacional dos Direitos da Criança e do Adolescente) e CEDECA (Conselhos Estadual do Direitos da Criança e do Adolescente), para atender às necessidades da Secretaria Municipal de Assistência Social Trabalho e Habitação de Sinop/MT. **ENVIO DE PROPOSTAS:** 07/03/2023, a partir das 09h00min (horário de Brasília/DF) até às 09h00min (horário de Brasília/DF) do dia 20/03/2023. **ABERTURA DA SESSÃO DE LANCES:** 20/03/2023, às 09h00min (horário de Brasília/DF). **REALIZAÇÃO:** www.portaldecompraspublicas.com.br. **INTEGRA DO EDITAL:** www.portaldecompraspublicas.com.br e www.transparencia.sinop.mt.gov.br/2018/Licitacoes/. **INFORMAÇÕES:** (66) 3520-7234/ 7523. Sinop/MT, 06 de março de 2023.

**Kely Cristine de Oliveira  
Pregoeira - Portaria nº 262/2022**

**INEXIGIBILIDADE DE LICITAÇÃO Nº 004/2023  
EXTRATO DE CONTRATO Nº 016/2023 DE 06/03/2023**

**CONTRATO N.º:** 016/2023. **OBJETO:** CONTRATAÇÃO DE INSCRIÇÕES PARA PARTICIPAÇÃO DO CURSO SOBRE SISTEMAS SPED, E-SOCIAL, EFD-REINF E DCTFWEB, QUE SERÁ REALIZADO NA MODALIDADE PRESENCIAL EM JOÃO PESSOA/PB COM CARGA-HORÁRIA DE 16 HORAS/AULA, NOS DIA 06 E 07 DE MARÇO DE 2023. **CONTRATADA:** DLS TREINAMENTOS LIMITADA, inscrita no CNPJ N.º: 29.300.259/0001-30, **CONTRATANTE:** PREFEITURA MUNICIPAL DE SINOP. **REF:** Inexigibilidade de Licitação 004/2023, para o período de vigência de **30 (trinta) dias**, contados a partir da data de sua assinatura, podendo ser prorrogado nos limites e condições estabelecidas no art. 57 da Lei nº 8.666, de 21 de junho de 1993 e suas alterações posteriores.

SINOP/MT, 06 DE MARÇO DE 2022.

**EXTRATO DE PUBLICAÇÃO**

**9º TERMO ADITIVO AO CONTRATO N.º 497/2020 - Contratante:** Prefeitura Municipal de Sinop. **Contratada:** Pissinatti Empreendimentos Ltda., pessoa jurídica inscrita no CNPJ sob o n.º 05.841.963/0001-31 Objeto: prorrogar Prazo de Execução e Prazo de Vigência do Contrato n.º 497/2020, que tem como objeto a "Contratação de Empresa Especializada em Serviços de Engenharia para Implantação de Pavimentação Asfáltica, Drenagem de Águas Pluviais, Sinalização Viária e Passeio Público com Acessibilidade no Perímetro Urbano da cidade de Sinop-MT - trecho: Distrito Industrial Sul 1ª Etapa (Parcial)", em conformidade com a Concorrência Pública n.º 004/2020. **Prazo de Execução:** 90 (noventa) dias consecutivos com início em 09/02/2023 e término em 09/05/2023. **Prazo de Vigência:** 90 (noventa) dias consecutivos com início em 06/05/2023 e término em 03/08/2023. Data da Assinatura: 08/02/2023. **Responsável Jurídico:** Rodrigo Moreira Goulart OAB/MT n.º 13439-B **Signatários:** Marcos Cesar Pissinatti Guerra, pela contratada e Roberto Dörner, pela contratante.

**2º TERMO ADITIVO AO CONTRATO N.º 138/2022 - Contratante:** Prefeitura Municipal de Sinop. **Contratada:** Thiago Berteli Marin Engenharia Ltda., pessoa jurídica inscrita no CNPJ sob o n.º 31.594.383/0001-05 **Objeto:** prorrogar Prazo de Execução do Contrato n.º 138/2022, que tem como objeto a "Contratação eventual e futura de empresa especializada para execução dos serviços técnicos profissionais de elaboração, desenvolvimento, atualização e laudos de manutenção de projetos de combate a incêndio e pânico, bem como, suas aprovações em órgãos competentes e orçamento de obras, para atender a Secretaria Municipal de Educação, Esporte e Cultura", em conformidade com a Concorrência Pública n.º 010/2022. **Prazo de Execução:** 45 (quarenta e cinco) dias consecutivos com início em 10/02/2023 e término em 26/03/2023. Data da Assinatura: 08/02/2023. **Responsável Jurídico:** Rodrigo Moreira Goulart OAB/MT n.º 13439-B **Signatários:** Priscila Consani das Mercês Oliveira pela contratada e Roberto Dörner, pela contratante.

**1º TERMO ADITIVO AO CONTRATO N.º 120/2022 - Contratante:** Prefeitura Municipal de Sinop. **Contratada:** DBN - Deboni Sistemas Construtivos Ltda., pessoa jurídica inscrita no CNPJ sob o n.º 35.335.154/0001-19 **Objeto:** prorrogar Prazo de Execução do Contrato n.º 120/2022, que tem como objeto a "contratação integrada, de empresa de engenharia, para elaboração de projetos executivos e construção de 04 (quatro) Escolas neste Município de Sinop, inclusive com fornecimento de materiais e equipamentos, de acordo com o anteprojeto básico, termo de referência, programa de necessidades e memorial descritivo, integrantes do processo licitatório e proposta vencedora do RDC Presencial n.º 001/2022": Lote n.º 02 - Contratação integrada, de empresa de engenharia, para elaboração de projetos executivos e construção da ESCOLA MUNICIPAL DE ENSINO INFANTIL (EMEI CLARA TEIXEIRA) com área de construção de 1.705,30 m², a ser implantada na Av. das Sibipirunas n.º 5701, Bairro Jardim das Primaveras, Município de SINOP-MT, em conformidade com a RDC Presencial n.º 001/2022. **Prazo de Execução:** 45 (quarenta e cinco) dias consecutivos com início em 11/02/2023 e término em 27/03/2023. Data da Assinatura: 08/02/2023. **Responsável Jurídico:** Rodrigo Moreira Goulart OAB/MT n.º 13439-B **Signatários:** Fernando Caumo pela contratada e Roberto Dörner, pela contratante.

**2º TERMO ADITIVO AO CONTRATO N.º 120/2022 - Contratante:** Prefeitura Municipal de Sinop. **Contratada:** DBN - Deboni Sistemas Construtivos Ltda., pessoa jurídica inscrita no CNPJ sob o n.º 35.335.154/0001-19 **Objeto:** prorrogar Prazo de Execução do Contrato n.º 120/2022, que tem como objeto a "contratação integrada, de empresa de engenharia, para elaboração de projetos executivos e construção de 04 (quatro) Escolas neste Município de Sinop, inclusive com fornecimento de materiais e equipamentos, de acordo com o anteprojeto básico, termo de referência, programa de necessidades e memorial descritivo, integrantes do processo licitatório e proposta vencedora do RDC Presencial n.º 001/2022": Lote n.º 03 - Contratação integrada, de empresa de engenharia, para elaboração de projetos executivos e construção da ESCOLA MUNICIPAL DE ENSINO

INFANTIL (EMEI CAMPING CLUBE) com área de construção de 1.473,03 m², a ser implantada na Rua Pirarara, a esquina com Rua do Bagre - s/n - Bairro Camping Clube, Município de SINOP-MT, em conformidade com a RDC Presencial n.º 001/2022. **Prazo de Execução:** 45 (quarenta e cinco) dias consecutivos com início em 12/02/2023 e término em 28/03/2023. Data da Assinatura: 08/02/2023. **Responsável Jurídico:** Rodrigo Moreira Goulart OAB/MT n.º 13439-B **Signatários:** Fernando Caumo pela contratada e Roberto Dörner, pela contratante.

**2º TERMO ADITIVO AO CONTRATO N.º 066/2022 - Contratante:** Prefeitura Municipal de Sinop. **Contratada:** Construtora São Roque Eireli - ME, pessoa jurídica inscrita no CNPJ sob o n.º 27.042.203/0001-05 **Objeto:** prorrogar Prazo de Execução e Prazo de Vigência do Contrato n.º 066/2022, que tem como objeto a "Contratação de Empresa especializada em serviços de Engenharia para execução do Projeto de Reforma do Espaço Educativo EMEB Armando Dias", em conformidade com a Tomada de Preço n.º 001/2022. **Prazo de Execução:** 60 (sessenta) dias consecutivos com início em 20/02/2023 e término em 20/04/2023 **Prazo de Vigência:** 60 (sessenta) dias consecutivos com início em 27/05/2023 e término em 25/07/2023. Data da Assinatura: 17/02/2023. **Responsável Jurídico:** Rodrigo Moreira Goulart OAB/MT n.º 13439-B **Signatários:** Regiane Aparecida Jesus de Oliveira pela contratada e Roberto Dörner, pela contratante.

**2º TERMO ADITIVO AO CONTRATO N.º 076/2022 - Contratante:** Prefeitura Municipal de Sinop. **Contratada:** NG Engenharia e Construções Ltda., pessoa jurídica inscrita no CNPJ sob o n.º 04.326.648/0001-03 **Objeto:** Acréscimo de Quantitativo e Valor do Contrato n.º 076/2022, que tem como objeto a "Contratação de empresa especializada em serviços de pavimentação asfáltica, drenagem de águas pluviais, sinalização viária e passeio público com acessibilidade para duplicação da Avenida Bruno Martini (parcial) e a Via Nino Giannotte para o acesso ao Aeroporto Regional João Batista Figueiredo no município de Sinop/MT", em conformidade com a Concorrência Pública n.º 001/2022. **Acréscimo de Valor:** R\$ 362.747,72 (trezentos e sessenta e dois mil setecentos e quarenta e sete reais e setenta e dois centavos). Data da Assinatura: 24/02/2023. **Responsável Jurídico:** Rodrigo Moreira Goulart OAB/MT n.º 13439-B **Signatários:** Luciano Neves Garcia pela contratada e Roberto Dörner, pela contratante.

**INEXIGIBILIDADE DE LICITAÇÃO Nº 003/2023  
EXTRATO DE CONTRATO Nº 012/2023 DE 24/02/2023**

**CONTRATO N.º: 012/2023. OBJETO:** Contratação de pessoa jurídica Braddo Consultoria Ltda, para "Capacitação dos Agentes Públicos Municipais sobre a Lei nº 14.133/2021 (Nova Lei de Licitações e Contratos Administrativos)". **CONTRATADA:** BRADDO CONSULTORIA LTDA, inscrita no CNPJ Nº: 49.000.120/0001-88, **CONTRATANTE:** PREFEITURA MUNICIPAL DE SINOP. **REF: INEXIGIBILIDADE DE LICITAÇÃO Nº 003/2023**, para o período de vigência de **90 (noventa) dias**, contados a partir da data de sua assinatura, podendo ser prorrogado nos limites e condições estabelecidas no art. 57 da Lei nº 8.666, de 21 de junho de 1993 e suas alterações posteriores.

SINOP/MT, 06 DE MARÇO DE 2022.

**CONCORRÊNCIA PÚBLICA Nº 001/2022  
EXTRATO DE CONTRATO Nº 014/2023 DE 01/03/2023**

**CONTRATO N.º: 014/2023. OBJETO:** CONTRATAÇÃO DE EMPRESA ESPECIALIZADA EM PRESTAÇÃO DE SERVIÇOS DE PUBLICIDADE. **CONTRATADA:** M.VITORINO DA SILVA, inscrita no CNPJ Nº: 06.851.416/0001-08, **CONTRATANTE:** PREFEITURA MUNICIPAL DE SINOP. **REF: CONCORRÊNCIA PÚBLICA Nº 001/2022**, para o período de vigência de **12 (doze) meses**, contados a partir da data de sua assinatura, podendo ser prorrogado nos limites e condições estabelecidas no art. 57 da Lei nº 8.666, de 21 de junho de 1993 e suas alterações posteriores.

SINOP/MT, 06 DE MARÇO DE 2022.

**AVISO DE HOMOLOGAÇÃO DE LICITAÇÃO  
PREGÃO ELETRÔNICO Nº 05/2023**

A Prefeitura Municipal de Sinop/MT, em cumprimento ao art. 21, XII, do Decreto Federal nº 3.555/2000, torna público o resultado da licitação alhures, cujo objeto **Contratação de empresa especializada em prestação de serviços de seguro de veículos pertencentes à frota da Prefeitura Municipal de Sinop.** EMPRESA VENCEDORA: GENTE SEGURADORA S/A (CNPJ: 90.180.605/0001-02).

Sinop/MT, 06 de Março de 2023.

**ROBERTO DÖRNER**  
Prefeito municipal

**ERRATA AO CONTRATO Nº 016/2023 oriundo INEXIGIBILIDADE DE LICITAÇÃO Nº 004/2023**

**CONTRATO Nº 016/2023**

**INEXIGIBILIDADE DE LICITAÇÃO Nº 004/2023**

**CONTRATANTE:** PREFEITURA MUNICIPAL DE SINOP MT

**CONTRATADA:** DLS TREINAMENTOS LIMITADA, **CIDADE:** BRASÍLIA-DF, **CNPJ:** 29.300.259/0001-30.

**OBJETO:** CONTRATAÇÃO DE INSCRIÇÕES PARA PARTICIPAÇÃO DO CURSO SOBRE SISTEMAS SPED, E-SOCIAL, EFD-REINF E DCTFWEB, QUE SERÁ REALIZADO NA MODALIDADE PRESENCIAL EM JOÃO PESSOA/PB COM CARGA-HORÁRIA DE 16 HORAS/AULA, NOS DIAS 06 E 07 DE MARÇO DE 2023.

A Prefeitura Municipal de Sinop, Estado de Mato Grosso, no uso de suas atribuições legais e tendo em vista o poder e dever de corrigir eventuais equívocos, **RETIFICA** o **ÍTEM** da **CLÁUSULA SEXTA - DA DOTAÇÃO ORÇAMENTÁRIA**, do referido contrato da seguinte forma:

**ONDE SE LÊ:**

**6.1.** As despesas decorrentes deste Contrato correrão à conta da Secretaria Municipal de Administração e Secretaria Municipal de Planejamento, Finanças e Orçamento, através da dotação orçamentária a seguir:

SECRETARIA	DOTAÇÃO
ADMINISTRAÇÃO	1015.33.90.39.0000.15000000000
FINANÇAS	1015.33.90.39.0000.15000000000

**LEIA-SE:**

**6.1.** As despesas decorrentes deste Contrato correrão à conta da Secretaria Municipal de Administração e Secretaria Municipal de Planejamento, Finanças e Orçamento, através da dotação orçamentária a seguir:

SECRETARIA	DOTAÇÃO
ADMINISTRAÇÃO	1015.33.90.39.0000.15000000000
FINANÇAS	1013.33.90.39.0000.15000000000

**JUSTIFICA-SE:**

Ocorreu um erro de digitação na CLÁUSULA SEXTA - DA DOTAÇÃO ORÇAMENTÁRIA, conforme descrito;

Deste modo, fica corrigido o **ÍTEM** da **CLÁUSULA SEXTA - DA DOTAÇÃO ORÇAMENTÁRIA**, bem como permanecem as demais informações e lançamentos inalteradas.

SINOP-MT, 06 DE MARÇO DE 2023.

**EXTRATO DE PUBLICAÇÃO**

**4º TERMO ADITIVO AO CONTRATO N.º 046/2021. Contratante:** Prefeitura Municipal de Sinop/MT. **Contratada:** S.S. Serviços Terceirizados Ltda., inscrito no CNPJ sob o n.º 17.745.728.0001-45. **Objeto:** Prorrogação do Prazo de Vigência do Contrato n.º 046/2021, que tem como objeto a "Contratação de empresa especializada em prestação de serviços de mão-de-obra de apoio administrativo e operacional para atender às necessidades da Secretaria Municipal de Educação, Esporte e Cultura". **Prazo de Vigência:** por mais 120 (cento e vinte) dias com início em 09/02/2023 e término em 08/06/2023. **Data da Assinatura:** 08/02/2023. **Valor Global:** R\$ 1.960.052,68 (um milhão novecentos e sessenta mil, cinquenta e dois reais e sessenta e oito centavos). **Responsável Jurídico:** Alex Alves de Sá OAB/MT 24.654. **Signatários:** Antônio Pereira da Silva pela contratada e Roberto Dörner pela contratante.

**2º TERMO ADITIVO AO CONTRATO Nº 007/2019. Contratante:** Prefeitura Municipal de Sinop/MT. **Contratada:** Galha Azul Construtora e Incorporadora Ltda., inscrito no CNPJ/MF sob o n.º 04.512.966/0001-69. **Objeto:** Prorrogação do Prazo de Vigência e Reajuste de Valor ao Contrato nº 007/2019, que tem como objeto a "locação de um imóvel comercial em alvenaria situado a Avenida dos Tarumãs nº 1.612 (quadra 059 lotes 011) - CEP: 78.556-026 - Setor comercial, objeto da matrícula nº 12.264, do cartório de 1º Ofício de registro de imóveis de comarca de Sinop/MT". **Prazo de Vigência:** por mais 24 (vinte e quatro) meses com início em 14/02/2023 e término em 13/02/2025. Data da Assinatura: 13/02/2023. **Valor Global:** R\$ 57.695,04 (cinquenta e sete mil, seiscentos e noventa e cinco reais e quatro centavos). **Responsável Jurídico:** Alex Alves de Sá OAB/MT 24.654. **Signatários:** Carlos Roberto Honorato pela contratada e Roberto Dörner pela contratante.



**9º TERMO ADITIVO AO CONTRATO Nº 005/2014. Contratante:** Prefeitura Municipal de Sinop/MT. **Contratada:** Tehani Ritzmann, inscrito no CPF sob o nº 325.810.411-53. **Objeto:** Prorrogação do Prazo de Vigência e Reajuste de Valor ao Contrato nº 005/2014, que tem como objeto a "Locação de um imóvel comercial em alvenaria com 535,60m de área construída, situado a Rua Airton Sena nº 01 (Quadra 02, Lote 38) - BR: Camping Clube - na cidade de Sinop, estado de Mato Grosso, destinado ao funcionamento da Creche Municipal Camping Clube - Atendendo a Secretaria Municipal de Educação". **Prazo de Vigência:** por mais 12 (doze meses) meses com início em 07/02/2023 e término em 06/02/2024. **Data da Assinatura:** 06/02/2023. **Valor Global:** R\$ 63.175,92 (sessenta e três mil centos e setenta e cinco reais e noventa e dois centavos). **Responsável Jurídico:** Alex Alves de Sá OAB/MT 24.654. **Signatários:** Tehani Ritzmann pela contratada e Roberto Dornier pela contratante

**9º TERMO ADITIVO AO CONTRATO Nº 010/2014. Contratante:** Prefeitura Municipal de Sinop/MT. **Contratada:** Vanderlei Moreira, inscrito no CPF sob o nº 808.127.671-87. **Objeto:** Prorrogação do Prazo de Vigência e Reajuste de Valor ao Contrato nº 010/2014, que tem como objeto a "Locação de um imóvel comercial em alvenaria situado a Rua Formosa 02 lotes 07) br: Jardim América, destinado ao funcionamento do Centro de Saúde América - atendendo a Secretaria Municipal de Saúde". **Prazo de Vigência:** por mais 04 (quatro) meses com início em 16/02/2023 e término em 15/06/2023. **Data da Assinatura:** 15/02/2023. **Valor Global por 04 (quatro meses):** R\$ 4.614,60 (quatro mil, seiscentos e quatorze reais e sessenta centavos). **Responsável Jurídico:** Aginaldo Wagner Zanatto 7284-B. **Signatários:** Vanderlei Moreira pela contratada e Roberto Dornier pela contratante.

**3º TERMO ADITIVO AO CONTRATO Nº 023/2021. Contratante:** Prefeitura Municipal de Sinop/MT. **Contratada:** Costa Oeste Serviços Ltda., inscrito no CNPJ/MF sob o nº 07.192.414/0001-09. **Objeto:** Acréscimo de Quantitativo e Valor ao Contrato nº 023/2021, que tem como objeto a "Contratação de Empresa Especializada na Prestação de Serviços de Mão de Obra de Apoio Administrativo para atender a demanda das Secretarias Municipais de Sinop/MT". **Data da Assinatura:** 08/02/2023. **Valor Global:** R\$ 16.429.989,56 (dezesesseis milhões, quatrocentos e vinte e nove mil, novecentos e oitenta e nove reais e cinquenta e seis centavos). **Responsável Jurídico:** Alex Alves de Sá OAB/MT 24.654. **Signatários:** Rafael Bogo pela contratada e Roberto Dornier pela contratante.

**1º TERMO ADITIVO AO CONTRATO Nº 013/2022 Contratante:** Prefeitura Municipal de Sinop/MT **Contratada:** NP Tecnologia e Gestão de Dados Ltda., inscrito no CNPJ sob o nº 07.797.967/0001-95. **Objeto:** Prorrogação do Prazo de Vigência, tendo como objeto a "Contratação da empresa NP Tecnologia e Gestão de Dados Ltda para fornecimento da licença de uso do software denominado Banco de Preços, a fim de atender às necessidades da Secretaria Municipal de Educação, Esporte e Cultura do município de Sinop/MT", em conformidade com a Inexigibilidade de Licitação Nº 004/2022. **Prazo de Vigência:** por mais 12 (doze) meses com início em 25/02/2023 e término em 24/02/2024. **Valor Global:** R\$ 10.865,00 (dez mil, oitocentos e sessenta e cinco reais). **Data da Assinatura:** 02/02/2023 **Responsável Jurídico:** Alex Alves de Sá OAB/MT 24.654. **Signatários:** Rudimar Barbosa dos Reis pela contratada e Roberto Dornier pela Contratante.

**1º TERMO ADITIVO AO CONTRATO Nº 020/2022. Contratante:** Prefeitura Municipal de Sinop/MT **Contratada:** Consórcio Gestão Sinop, Inscrição no CNPJ sob o nº 22.111.570/0001-91. **Objeto:** Acréscimo de Quantitativo e Valor ao Contrato nº 020/2022, que tem como objeto a "Contratação de empresa especializada na prestação de serviços de Apoio Administrativo para Estruturação e Elaboração de Projetos da Gestão Pública e acompanhamento de contratos públicos, para atender às demandas das Secretarias Municipais de Sinop/MT". **Valor Global:** R\$ 2.316.410,00 (dois milhões, trezentos e dezesseis mil, quatrocentos e dez reais). **Data da Assinatura:** 01/03/2023. **Responsável Jurídico:** Alex Alves de Sá OAB/MT 24.654. **Signatários:** Gustavo Horta Palhares pela contratada e Roberto Dornier pela Contratante.

**1º TERMO ADITIVO AO CONTRATO Nº 009/2022 Contratante:** Prefeitura Municipal de Sinop/MT. **Contratada:** Las Vegas Soluções Tecnológicas Ltda., inscrito no CNPJ sob o nº 37.443.252/0001-03. **Objeto:** Prorrogação do Prazo de Vigência, do Contrato nº 009/2022 que tem como objeto a "Locação de Relógios de Ponto Eletrônico, com Leitor Biométrico e respectivo Software de Apontamentos para apuração de Horas, Gerenciamento e Tratamento de Ponto, em Atendimento às demandas das Secretarias Municipais da Prefeitura de Sinop-MT" **Prazo de Vigência:** por 12 (doze) meses, com início em 04/02/2023 e término em 03/02/2024. **Data da Assinatura:** 03/02/2023. **Valor Global:** R\$ 354.120,00 (trezentos e cinquenta e quatro mil e cento e vinte reais) **Responsável Jurídico:** Marcelo Henrique Ribeiro OAB/RS 101945-B. **Signatários:** Adson Simões de Almeida pela contratada e Roberto Dornier pela contratante.

**RESCISÃO AO CONTRATO Nº 043/2019 Contratante:** Prefeitura Municipal de Sinop/MT **Contratada:** M. Vitorino da Silva - ME, pessoa jurídica de direito privado inscrita no CNPJ nº 06.851.416/0001-08,

**Objeto:** Rescisão Contratual Amigável, em que as partes resolvem de comum acordo e na melhor forma de direito rescindir, a partir da data da assinatura do presente termo, o Contrato nº 043/2019 que tem como objeto a "Prestação de serviços de publicidade, compreendendo o conjunto de atividades realizadas integralmente que tenham por objetivo o estudo, o planejamento, a conceituação, a concepção, a criação, a execução interna, a intermediação e a supervisão da execução externa e a distribuição de publicidade aos veículos de comunicação e divulgação e demais meios de comunicação e divulgação, com o intuito de atender ao princípio da publicidade e ao direito à informação, de difundir ideias, princípios, iniciativas ou instituições ou de informar o público em geral". **Valor da Rescisão:** R\$ 1.984.864,48 (um milhão novecentos e oitenta e quatro mil oitocentos e sessenta e quatro reais e quarenta e oito centavos). **Data da Assinatura:** 28/02/2023. **Responsável Jurídico:** Aginaldo Wagner Zanotto OAB/MT nº 7.284-B **Assinam:** Roberto Dornier pela Contratante e Mauricio Vitorino da Silva pela contratada.

## PREFEITURA MUNICIPAL DE SORRISO

### AVISO DE HOMOLOGAÇÃO DE TOMADA PREÇO Nº 001/2023

A Prefeitura Municipal de Sorriso - MT, através da Comissão de Licitação, torna público a HOMOLOGAÇÃO do procedimento licitatório de TOMADA DE PREÇOS Nº 001/2023, tendo como objeto a CONTRATAÇÃO DE EMPRESA ESPECIALIZADA PARA A EXECUÇÃO DE REFORMA E AMPLIAÇÃO DA SECRETARIA MUNICIPAL DE OBRAS E SERVIÇOS PÚBLICOS DO MUNICÍPIO DE SORRISO-MT, CONFORME MEMORIAL, PROJETOS, PLANILHAS E DOCUMENTOS ANEXO ELABORADOS PELA SECRETARIA SOLICITANTE. SAGROU-SE vencedora a empresa: EMA CONSTRUTORA LTDA, CNPJ Nº 30.834.580/0001-83, com valor de R\$ 1.590.850,94 (um milhão quinhentos e noventa mil, oitocentos e cinquenta reais e noventa e quatro centavos).

**Marisete M. Barbieri** - Presidente Comissão Permanente de Licitação.

### EXTRATO DE DISPENSA DE LICITAÇÃO Nº 006/2023

**OBJETO:** DISPENSA DE LICITAÇÃO PARA CONTRATAÇÃO DE EMPRESA ESPECIALIZADA EM FORNECIMENTO DE MATERIAIS ELÉTRICOS PARA ADEQUAÇÃO ELÉTRICA DA UNIDADE DE PRONTO ATENDIMENTO - UPA, CONFORME TERMO DE REFERÊNCIA ELABORADO PELA SECRETARIA MUNICIPAL DE SAÚDE E SANEAMENTO. **FINALIDADE:** Adequar a parte elétrica da unidade de pronto atendimento - UPA para que não ocorra riscos a vida dos colaboradores, pacientes, bem como os trabalhadores que ali atuam na reforma e ampliação da unidade, visto que a faixa de servidão e segurança da rede de distribuição de energia, que é de 7,5 metros do eixo da linha, não foi respeitada e devido à alta tensão contida nessa linha se faz necessária a substituição da rede existente para uma rede compacta mitigando assim os possíveis riscos a vida e sanando a situação dos trabalhadores estarem exercendo suas funções muito próximos aos fios de alta tensão e da obra também estar se aproximando a rede. **FUNDAMENTO LEGAL:** Artigo 24, inciso II, da Lei Federal nº. 8.666/93. **CONTRATADA:** PARANA COMERCIO DE MATERIAIS ELÉTRICOS E SERVICOS LTDA, (CNPJ Nº 08.139.615/0003-77). **VALOR GLOBAL:** R\$ 6.900,00 (seis mil e novecentos reais). **VIGÊNCIA:** 60 (sessenta) DIAS.

**Ari Genézio Lafin** - Prefeito Municipal

### TERMO DE RATIFICAÇÃO

Considerando as informações prestadas pela Comissão Permanente de Licitação, bem como pelo contido no presente Processo de Dispensa de Licitação, com todos seus documentos, juntamente com o parecer da Assessoria Jurídica, RATIFICO todos os atos do presente Processo de Dispensa nº 006/2023.

**Ari Genézio Lafin** - Prefeito Municipal

### AVISO DE LICITAÇÃO TOMADA DE PREÇOS Nº 003/2023

A Comissão Permanente de Licitação da Prefeitura Municipal de Sorriso - MT, torna público aos interessados que se fará realizar licitação na modalidade de TOMADA DE PREÇO Nº 003/2023, através do JULGAMENTO PELO MENOR PREÇO POR LOTE e conseqüente contratação, pelo regime de empreitada, objetivando a CONTRATAÇÃO DE EMPRESA ESPECIALIZADA PARA A EXECUÇÃO DE CONSTRUÇÃO DE 11(ONZE) POSTOS DE TRANSFORMAÇÃO EM VÁRIOS PONTOS NO MUNICÍPIO DE SORRISO-MT, CONFORME MEMORIAL, PROJETOS, PLANILHAS E DOCUMENTOS ANEXO ELABORADOS PELAS SECRETARIAS SOLICITANTES. A abertura ocorrerá às 08H30M (Horário oficial de Sorriso MT), DO DIA 30 DE MARÇO DE 2023, na sede da Prefeitura Municipal, situada a Avenida Porto Alegre, nº 2.525, Centro, na cidade de Sorriso - MT. O Edital poderá ser obtido junto a Prefeitura Municipal de Sorriso, Departamento de Licitação, durante o horário normal de expediente ou através do site [www.sorriso.mt.go.br](http://www.sorriso.mt.go.br). Maiores informações poderão ser

obtidas junto a Comissão Permanente de Licitação, na Prefeitura Municipal em horário normal de expediente, das 07h00 às 13h00 ou através do telefone (66) 3545-4700.

**Marisete m. Barbieri** - Presidente Comissão Permanente de Licitação.

**AVISO DE LICITAÇÃO  
PREGÃO ELETRÔNICO Nº 012/2023**

O MUNICÍPIO DE SORRISO - MT, TORNA PÚBLICO PARA O CONHECIMENTO DOS INTERESSADOS, que se encontra aberto procedimento licitatório na MODALIDADE PREGÃO ELETRÔNICO tendo como finalidade definir o conjunto de elementos que nortearão o procedimento licitatório para: OBJETO: REGISTRO DE PREÇOS PARA FUTURA E EVENTUAL CONTRATAÇÃO DE EMPRESA ESPECIALIZADA NO FORNECIMENTO DE MATERIAIS MÉDICOS HOSPITALARES E CORRELATOS, CONFORME TERMO DE REFERÊNCIA E ANEXOS ELABORADOS PELAS SECRETARIAS SOLICITANTES. Realização: Por meio do site [www.bllcompras.org.br](http://www.bllcompras.org.br). Data de Início para o recebimento das propostas: das 14:00 horas (horário de Brasília) do dia 10/03/2023 até às 08:00 horas (horário de Brasília) do dia 23/03/2023. Data e horário de início da sessão: Dia 23/03/2023 as 09:00 horas (horário de Brasília). Julgamento da referida licitação será através do MENOR PREÇO POR ITEM. O Edital poderá ser obtido junto à Prefeitura Municipal de Sorriso, Departamento de Licitação, durante o horário normal de expediente ou através do site [www.sorriso.mt.gov.br](http://www.sorriso.mt.gov.br) ou através do site [www.bllcompras.org.br](http://www.bllcompras.org.br). Maiores informações poderão ser obtidas junto a Comissão Permanente de Licitação, na Prefeitura Municipal em horário normal de expediente, das 07:00 às 13:00 horas (HORARIO OFICIAL DE SORRISO) ou através do telefone (66) 3545-4700 ou através do e-mail [licitacao@sorriso.mt.gov.br](mailto:licitacao@sorriso.mt.gov.br).

**Rob Edson L. da Silva / Marisete Marchioro Barbieri** - Pregoeiros - Prefeitura Municipal Sorriso/MT.

**AVISO DE LICITAÇÃO  
PREGÃO ELETRÔNICO Nº 013/2023**

O MUNICÍPIO DE SORRISO - MT, TORNA PÚBLICO PARA O CONHECIMENTO DOS INTERESSADOS, que se encontra aberto procedimento licitatório na MODALIDADE PREGÃO ELETRÔNICO tendo como finalidade definir o conjunto de elementos que nortearão o procedimento licitatório para: OBJETO: REGISTRO DE PREÇOS PARA FUTURA E EVENTUAL FORNECIMENTO DE ÁGUA MINERAL, VASILHAMES, GELO, CAIXAS TÉRMICAS, MESAS E CADEIRAS DE PLÁSTICO, DESTINADOS A EXECUÇÃO DAS ATIVIDADES NAS DIVERSAS UNIDADES DAS SECRETARIAS MUNICIPAIS DA PREFEITURA MUNICIPAL DE SORRISO/MT, CONFORME TERMO DE REFERENCIA E ANEXOS ELABORADOS PELAS SECRETARIAS SOLICITANTES. Realização: Por meio do site [www.bllcompras.org.br](http://www.bllcompras.org.br). Data de Início para o recebimento das propostas: das 14:00 horas (horário de Brasília) do dia 10/03/2023 até às 08:00 horas (horário de Brasília) do dia 24/03/2023. Data e horário de início da sessão: Dia 24/03/2023 as 09:00 horas (horário de Brasília). Julgamento da referida licitação será através do MENOR PREÇO POR ITEM. O Edital poderá ser obtido junto à Prefeitura Municipal de Sorriso, Departamento de Licitação, durante o horário normal de expediente ou através do site [www.sorriso.mt.gov.br](http://www.sorriso.mt.gov.br) ou através do site [www.bllcompras.org.br](http://www.bllcompras.org.br). Maiores informações poderão ser obtidas junto a Comissão Permanente de Licitação, na Prefeitura Municipal em horário normal de expediente, das 07:00 às 13:00 horas (HORARIO OFICIAL DE SORRISO) ou através do telefone (66) 3545-4700 ou através do e-mail [licitacao@sorriso.mt.gov.br](mailto:licitacao@sorriso.mt.gov.br).

**Rob Edson L. da Silva / Marisete Marchioro**

**K3 Publicações em Jornais - k3publicacao@gmail.com**

**PREFEITURA MUNICIPAL DE VILA RICA**

**PREFEITURA MUNICIPAL DE VILA RICA / MT  
RESULTADO  
PROCESSO DE LICITAÇÃO Nº 019/2023  
PREGÃO ELETRÔNICO Nº 013/2023  
Nº DE LICITAÇÃO NO BB: 985943**

A Pregoeira Oficial, Srª Cristina Magalhães Castro designada pela Portaria nº. 012/2015, leva ao conhecimento dos interessados o Resultado do Pregão Eletrônico nº 013/2023, Registro de Preço para futura e eventual Contratação de empresa especializada em perfuração de poço artesiano tubular, para atender a secretaria municipal de Obras públicas. A Empresa A. GOMES DE MENEZES LTDA foi desclassificada por não aceitar a contraproposta do valor estimado pelo município, sendo assim o processo foi fracassado. Vila Rica - MT, 06 de março de 2023. CRISTINA MAGALHÃES CASTRO Pregoeira Oficial Portaria nº 012/2015

**PREFEITURA MUNICIPAL DE VILA RICA / MT**

**RESULTADO**

**PROCESSO DE LICITAÇÃO Nº 024/2023  
PREGÃO ELETRÔNICO Nº 015/2023  
Nº DE LICITAÇÃO NO BB:986884**

A Pregoeira Oficial, Srª Cristina Magalhães Castro designada pela Portaria nº. 012/2015, leva ao conhecimento dos interessados o do Processo Licitatório 024/2023 na modalidade Pregão Eletrônico 015/2023, cujo objeto é o Registro de Preço para futura e eventual aquisição de material químico para atender a SAEVIR, onde foram declaradas vencedoras as empresas: EMPRESAS DECLARADAS VENCEDORAS VALOR TOTAL (R\$) CALDAS QUÍMICA IND. E COM. LTDA (01.591.897/0001-38) R \$ 237.376,00 INDUSTRIA QUIMICA CMT LTDA (10.717.170/0001-45) R \$ 252.860,00 Vila Rica - MT, 06 de março de 2023. CRISTINA MAGALHÃES CASTRO Pregoeira Oficial Portaria nº 012/2015

**PREFEITURA MUNICIPAL DE VILA RICA / MT**

**EXTRATO DAS ATAS DE REGISTRO DE PREÇOS 023 E 024/2023  
PROCESSO LICITATÓRIO Nº 024/2023  
PREGÃO ELETRÔNICO Nº 015/2023**

DO OBJETO: Registro de Preço Registro para futura e eventual aquisição de material químico para atender a Rede de Distribuição de Água-SAEVIR. DO PAGAMENTO: O pagamento será efetuado à CONTRATADA em até 10 (Dez) dias úteis, contados do recebimento dos itens bem como, da nota fiscal devidamente atestada pelo fiscal devidamente designado para esse fim. DATA: Vila Rica/MT, 06 de março de 2023. ASSINANTES / VALOR: ABMAEL BORGES DA SILVEIRA - Prefeitura Municipal de Vila Rica - Contratante. CALDAS QUÍMICA IND. E COM. LTDA (01.591.897/0001-38) R\$ 237.376,00- Contratada. INDUSTRIA QUIMICA CMT LTDA (10.717.170/0001-45) R\$ 252.860,00- Contratada.

**PREFEITURA MUNICIPAL DE VILA RICA / MT**

**RESULTADO**

**PROCESSO DE LICITAÇÃO Nº 026/2023  
PREGÃO ELETRÔNICO Nº 016/2023  
Nº DE LICITAÇÃO NO BB: 986911**

A Pregoeira Oficial, Srª Cristina Magalhães Castro designada pela Portaria nº. 012/2015, leva ao conhecimento dos interessados Processo Licitatório 026/2023 na modalidade Pregão Eletrônico 016/2023, cujo objeto é o Registro de Preço para futura e eventual aquisição de Cestas Básicas para atender a Secretaria Municipal de Assistência Social, onde foi declarada vencedora a empresa: EMPRESA DECLARADA VENCEDORA VALOR TOTAL (R\$) GEOVANE STIVAL LOPES EIRELI (04.570.090/0001-07) R\$ 56.000,00 Vila Rica - MT, 06 de março de 2023. CRISTINA MAGALHÃES CASTRO Pregoeira Oficial Portaria nº 012/2015

**PREFEITURA MUNICIPAL DE VILA RICA / MT**

**EXTRATO DA ATA DE REGISTRO DE PREÇOS 025/2023  
PROCESSO LICITATÓRIO Nº 026/2023  
PREGÃO ELETRÔNICO Nº 016/2023**

DO OBJETO: Registro de Preço para futura aquisição de aquisição de Cestas Básicas para atender a Secretaria Municipal de Assistência Social. DO PAGAMENTO: O pagamento será efetuado à CONTRATADA em até 10 (Dez) dias úteis, contados do recebimento dos itens bem como, da nota fiscal devidamente atestada pelo fiscal devidamente designado para esse fim. DATA: Vila Rica/MT, 06 de março de 2023. ASSINANTES / VALOR: ABMAEL BORGES DA SILVEIRA - Prefeitura Municipal de Vila Rica - Contratante. GEOVANE STIVAL LOPES EIRELI (04.570.090/0001-07) R\$ 56.000,00- Contratada.

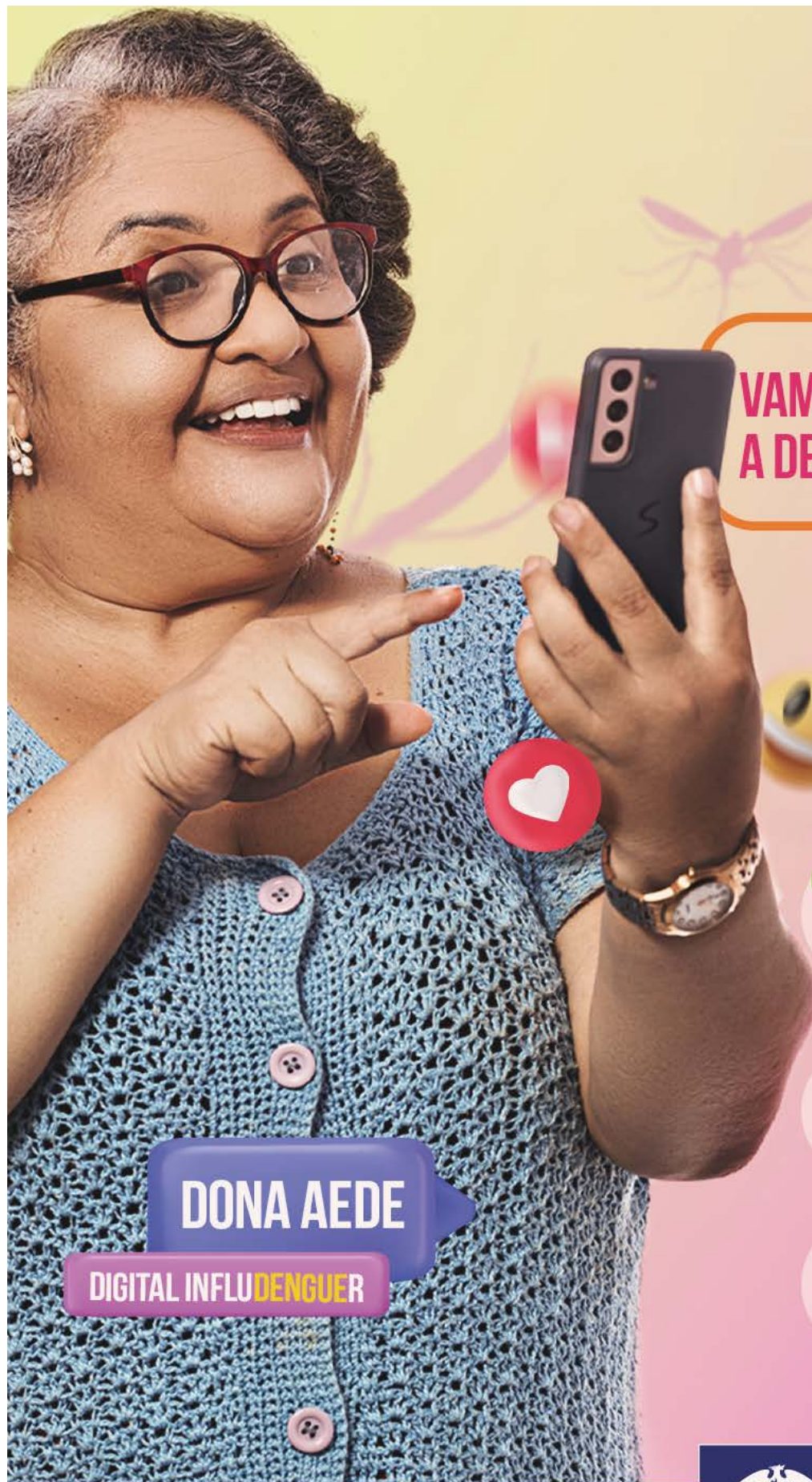

**VAMOS CANCELAR  
A DENGUE DE VEZ.**



**COLOQUE AREIA  
NOS PRATINHOS  
DAS PLANTAS**



**LIMPE CALHAS,  
PISCINAS E  
QUINTAIS**



**ELIMINE FOCOS  
DE ÁGUA PARADA  
E CUBRA PNEUS  
E GARRAFAS**

**DONA AEDE**

**DIGITAL INFLU**DEN**GUER**



**Governo de  
Mato  
Grosso**

# PODER LEGISLATIVO MUNICIPAL

## CÂMARA MUNICIPAL DE NOVA UBIRATÃ

CÂMARA MUNICIPAL DE NOVA UBIRATÃ  
EXTRATOS DE CONTRATOS  
(Fundamento Legal Geral Lei 8.666/93 e alterações)

CONTRATO Nº 006/2023 - DATA: 01/03/2023 - OBJETO: PRESTAÇÃO DE SERVIÇOS TÉCNICOS ESPECIALIZADOS EM LICITAÇÃO, COM A FINALIDADE DA IMPLANTAÇÃO E REGULAMENTAÇÃO DA LEI 14.133/2021 - CONTRATADO: R. L. DE O. MARQUES EIRELI - CNPJ: 17.472.136/0001-05 - VALOR DO CONTRATO: R\$ 25.000,00 - VIGÊNCIA: 31/12/2023 - ORIGEM: INEXIGIBILIDADE Nº 001/2023.

RC PUBLICAÇÕES 66 9 9984-4633.

# TERCEIROS

### Edital de Convocação

#### Assembleia Geral de Fundação, Aprovação de Estatuto e Eleição

A Comissão Pró-Fundação do Sindicato dos Advogados e Estagiários do Estado de Mato Grosso, convoca toda a categoria dos advogados e estagiários, regularmente inscrito na Ordem dos Advogados do Brasil, comprovadamente em atividade, seja como profissional liberal ou com vínculo empregatício, com base territorial no(s) município(s) de Acorizal; Água Boa; Alta Floresta; Alto Araguaia; Alto Boa Vista; Alto Garças; Alto Paraguai; Alto Taquari; Apicás; Araguaiana; Araguaína; Araputanga; Arenópolis; Aripuanã; Barão de Melgaço; Barra do Bugres; Barra do Garças; Bom Jesus do Araguaia; Brasnorte; Cáceres; Campinápolis; Campo Novo do Parecis; Campo Verde; Campos de Júlio; Canabrava do Norte; Canarana; Carlinda; Castanheira; Chapada dos Guimarães; Cláudia; Cocalinho; Colíder; Colniza; Comodoro; Confresa; Conquista d'Oeste; Cotriguaçu; Cuiabá; Curvelândia; Denise; Diamantino; Dom Aquino; Feliz Natal; Figueirópolis d'Oeste; Gaúcha do Norte; General Carneiro; Glória d'Oeste; Guarantã do Norte; Guiratinga; Indivaí; Ipiranga do Norte; Itanhangá; Itaúba; Itiquira; Jaciara; Jangada; Jauru; Juara; Juína; Juruena; Juscimeira; Lambari d'Oeste; Lucas do Rio Verde; Luciara; Marcelândia; Matupá; Mirassol d'Oeste; Nobres; Nortelândia; Nossa Senhora do Livramento; Nova Bandeirantes; Nova Brasilândia; Nova Canaã do Norte; Nova Guarita; Nova Lacerda; Nova Marilândia; Nova Maringá; Nova Monte Verde; Nova Mutum; Nova Nazaré; Nova Olímpia; Nova Santa Helena; Nova Ubiratã; Nova Xavantina; Novo Horizonte do Norte; Novo Mundo; Novo Santo Antônio; Novo São Joaquim; Paranaíta; Paranatinga; Pedra Preta; Peixoto de Azevedo; Planalto da Serra; Poconé; Pontal do Araguaia; Ponte Branca; Pontes e Lacerda; Porto Alegre do Norte; Porto dos Gaúchos; Porto Esperidião; Porto Estrela; Poxoréu; Primavera do Leste; Querência; Reserva do Cabaçal; Ribeirão Cascalheira; Ribeirãozinho; Rio Branco; Rondolândia; Rondonópolis; Rosário Oeste; Salto do Céu; Santa Carmem; Santa Cruz do Xingu; Santa Rita do Trivelato; Santa Terezinha; Santo Afonso; Santo Antônio do Leste; Santo Antônio do Leverger; São Félix do Araguaia; São José do Povo; São José do Rio Claro; São José do Xingu; São José dos Quatro Marcos; São Pedro da Cipa; Sapezal; Serra Nova Dourada; Sinop; Sorriso; Tabaporã; Tangará da Serra; Tapurah; Terra Nova do Norte; Tesouro; Torixoréu; União do Sul; Vale de São Domingos; Várzea Grande; Vera; Vila Bela da Santíssima Trindade; Vila Rica, para assembleia geral a ser realizada no dia 07 de abril de 2023, tendo como local na Rua Maria Muller, número 101 - Jardim Paulista, Cuiabá - MT, CEP 78065-310, às 18:00 horas em primeira convocação e às 18 horas e 30 minutos em segunda convocação com qualquer número de participantes, com a seguinte ordem do dia: aprovação da alteração do estatuto quanto o artigo 16, passando esse constar que o Conselho Fiscal será composto de 03 (dois) membros, sendo 02 (dois) titulares e 01 (um) suplente, eleitos juntamente com os membros da Diretoria Administrativa, para um mandato de 04 (quatro) anos. Assembleia. Cuiabá, 01.03.2023.

Bruno José Ricci Boaventura  
OAB/MT n.º 9.271.  
CPF n.º 710.920.131-72

Izonildes Pio da Silva  
OAB/MT n.º 6486/B.  
CPF n.º 240.559.211-87  
NIT número 111.52943.42-6

**HOSPITAL DE MEDICINA ESPECIALIZADA S.A.** CNPJ Nº 70.524.145/0001-77, torna público que requerer junto a superintendência de recursos Hídricos (SURH) na secretaria do meio ambiente (SEMA/MT) em conformidade com o termo de referência padrão Nº 12, Pedido de Outorga de direito de Água subterrânea, de 02 poços tubulares, denominado PT 01 nas coordenadas geográficas latitude S 15°34'45,55" e longitude W 56°06'43,22" e PT 02 nas coordenadas 15°34'42,18 S e 56°06'35,55" w, com a finalidade para outros usos, localizado na Cuiabá/MT.

**COOPERATIVA AGRÍCOLA DE PRODUTORES DE CANA DE CAMPO NOVO DO PARECIS LTDA - COPRODIA** CNPJ: 15.043.391/0003-60 torna público que requereu a Secretaria de Estado do Meio Ambiente (SEMA/MT) em conformidade com o termo de referência padrão Nº 14 CADASTRO de um poço tubular de 150 metros de profundidade, PT-01: 15°38'54,55"S e 56°11'28,18"O. Com finalidade de outros usos, para uso de higiene pessoal de funcionário, limpeza do ambiente comercial e limpeza do maquinário. Localizado no endereço: Avenida Governador Julio Campos, s/n, bairro Jardim Eldorado, Várzea Grande-MT.

### EDITAL DE CONVOCAÇÃO

O DIRETOR GERAL DA ENTIDADE ARGEMIRO PEREIRA REIS CONVOCA O DELIBERATIVO DA SOCIEDADE HIDRO AMBIENTAL E ETNO SOCIO CULTURAL GRITO DA TERRA - SHAESCTERRA INSCRITO NO CNPJ 12.824.682/0001-36 PARA A ASSEMBLEIA GERAL DA PRIMEIRA REUNIÃO ORDINÁRIA DO ANO DE 2023., SITUADA NA RUA MARIO PUCHERIO, S/N, CENTRO, BARAO DE MELGAÇO, PARA A ELEIÇÃO E POSSE DA DIRETORIA EXECUTIVA DA ENTIDADE, ALTERAÇÃO DO ENDEREÇO DA SEDE E ATUALIZAÇÃO DO ESTATUTO REGIMENTO INTERNO, A REUNIÃO QUE SERÁ AOS TREZE DIAS DO MÊS DE MARÇO DE DOIS MIL E VINTE E TREZ, **AS 08H00MIN, BARÃO DE MELGAÇO/MT.**

### EDITAL

**CARTÓRIO DO 1º OFÍCIO DE MIRASSOL D'OESTE-MT - AV. PRESIDENTE TANCREDO NEVES, 3233 - MIRASSOL D'OESTE-MT**

**FAZ SABER** aos que o presente edital virem e interessar possa que, nesta data, lhe foi apresentado pela **CAIXA ECONÔMICA FEDERAL**, o requerimento datado de **24/01/2023**, solicitando a intimação por Edital do Sr<sup>a</sup>. **IVA MARIA RIGONI**, de, acordo com a Lei 13.042/2014, para quitar as parcelas em atraso referentes à aquisição, garantida por alienação fiduciária, firmado em **24/01/2012**, registrado sob o nº **04**, na matrícula nº **22.340**, deste Cartório, referente ao contrato **855551955894**, com saldo devedor de responsabilidade de V.S<sup>a</sup>, venho intimá-lo para fins de cumprimento das obrigações contratuais relativas ao(s) encargo(s) vencido(s) e não pago(s). Informe ainda, que o valor deste(s) encargo(s), em atraso-POSICIONADO em **03/03/2023**.

DATA	VALOR
03/03/2023	R\$- 4.143,58

**Sujeito à atualização monetária, aos juros de mora e às despesas de cobrança até a data do efetivo pagamento. Somando-se, também, o(s) encargo(s) que vencer(em) no prazo desta intimação.**

Assim, procedo à NOTIFICAÇÃO de V.S.<sup>a</sup>, para que se dirija a este Cartório de Registro de Imóveis, situado na Avenida Presidente Tancredo Neves, 3233, centro, em Mirassol D'oeste-MT, que funciona de segunda a sexta-feira das 9:00h horas às 17:00h horas, onde deverá efetuar a purga do débito acima discriminado, no prazo improrrogável de 15 dias, contado a partir da data da terceira publicação.

Nesta oportunidade, fica V.S.<sup>a</sup> cientificada de que o não cumprimento da referida obrigação no prazo ora estipulado, **garante o direito de consolidação da propriedade do imóvel em favor da credora fiduciária** - nos termos da Lei 13.043/2014.

**Mirassol D'oeste-MT, 03 de Março de 2023.**

**Edna Prado**  
Oficiala Substituta

Oswaldo Corrêa de Lima, CPF: 058.868.428-70, torna público que requereu junto a SEMA/MT o cadastro de captação insignificante de água subterrânea de um poço tubular profundo que está localizado no município de Nova Maringá - MT, Estrada Rural, s/n, Zona Rural, Fazenda Kathi. O poço está localizado nas seguintes coordenadas geográficas Poço: Latitude 14° 13' 10.00" e Longitude 53° 27' 34.00".

**João Marcello Moreto**, CPF: 327.915.888-50, torna público que requereu junto à SEMA/MT, Autorização para Plano de Exploração Florestal- PEF com Autorização de Desmatamento - AD na **Fazenda Cachoeira I**, localizada no município de Barra do Garças/MT. Não determinado EIA/RIMA

A **MEDMAX2022 MEDICINA E CONSULTORIA DO TRABALHO LTDA**, CNPJ: 48.009.365/0001-03, Situada Av. Tropical - Centro II, Nº 205 - Sala 5, 78.635-000, Agua Boa, Torna público que requereu ao Consórcio Intermunicipal de Desenvolvimento Econômico, Social e Ambiental do Médio Araguaia (CODEMA) a Alteração de Razão Social do empreendimento anteriormente denominado **MEDCON MEDICINA E CONSULTORIA DO TRABALHO, MEDCON MEDICINA E CONSULTORIA DO TRABALHO LTDA**, CNPJ 11.042.830/0001-06, e Reemissão da Renovação de Licença de Operação - RLO, com a finalidade Licença Ambiental para as atividades desenvolvidas do tipo Serviços de: **Atividades de Clínicas Médica e Odontológica (clínicas, consultórios e ambulatórios).**

**DTI SEMENTES S. A.**, CNPJ: 22.755.760/0001-41, torna público que requereu junto à Secretaria de Estado de Meio Ambiente- SEMA/MT a Licença Prévia (LP), Licença de Instalação (LI) e Licença de Operação (LO) para as atividades Armazenamento de Grãos e Tratamento de Sementes acima de 1.000 m<sup>2</sup> de área útil localizadas nas coordenadas: Latitude: 15°24'20,22"S e Longitude: 55°07'13,47"W, Fazenda Cristalina, CAR MT230769/2022, Zona Rural do município de Campo Verde- MT.

#### ASSOCIAÇÃO DOS SERVIDORES DO INDEA - ASSIN/MT

O Presidente da Associação dos Servidores do INDEA/MT - ASSIN/MT, no uso das atribuições que lhe confere o Estatuto, convoca todos os associados a participarem da Assembleia Geral Ordinária e Extraordinária a ser realizada no dia **29 de março de 2023** no Salão de Festas da ASSIN-MT, localizado na Av. Gov. Dante Martins de Oliveira, 4.829 - Bairro Novo Mato Grosso, Cuiabá-MT. Horário em Primeira Convocação as 15h00min e Segunda Convocação às 15h30min.

Pauta Assembleia Geral Ordinária e Extraordinária:

1. Abertura;
2. Prestação de Contas Referente ao Exercício 2022;
3. Festividades 2023;
4. Assuntos Gerais;
5. Encerramento e Confraternização.

Cuiabá, 07 de março de 2023.

ARTUR LUCIANO VENTURI  
PRESIDENTE DA ASSIN/MT

#### EDITAL DE CONVOCAÇÃO

#### ASSEMBLEIA GERAL ORDINARIA E EXTRAODIRNARIA DA COOPERATIVA MISTA DO AGRONEGOCIO DE SAPEZAL-COOMASA.

CNPJ: 08.357.223/0001-12 - NIRE: 51400007713

O Diretor Presidente da **COOPERATIVA MISTA DO AGRONEGÓCIO DE SAPEZAL - COOMASA**, Sr. **DIEGO JOSÉ DAL' MASO**, no uso das atribuições que lhe confere o Estatuto Social, convoca os associados, que nesta data para efeito de "quórum" totalizam 24 (Vinte e quatro) cooperados, para se reunirem em Assembleia Geral Ordinária e Extraordinária, a realizar-se de acordo com os indicativos abaixo:

**DATA:** 25 de março de 2023.

**LOCAL:** Na sede do Sindicato Rural de Sapezal - Sala de Treinamentos do Senar - Avenida Prefeito André Antonio Maggi, Sn - Parque de Exposições, CEP: 78.365-000 - Sapezal - MT.

**HORÁRIO:** às 07:00 horas (Sete horas) em 1ª (primeira) convocação com a presença de 2/3 (dois terços) dos Cooperados com direito a voto; ou às 08:00 horas (Oito Horas) em 2ª (Segunda) convocação com a presença de metade mais um dos Cooperados com direito a voto, ou às 09:00 horas (Nove Horas) em 3ª (terceira) e última convocação com a presença de no mínimo 13 (TREZE) cooperados com direito a voto.

#### ORDEM DO DIA:

#### Em Regime de Assembleia Geral Ordinária:

- 1- Prestação de Contas do Conselho de Administração, acompanhada do parecer do Conselho Fiscal, relativas ao exercício de 2022, compreendendo:
  - a) Relatório de Gestão;
  - b) Balanço Patrimonial;

- c) Demonstrativo das sobras ou perdas decorrentes da insuficiência das contribuições para a cobertura das despesas da sociedade;
  - d) Parecer do Conselho Fiscal.
- 2- Destinação das sobras apuradas ou rateio das perdas;
  - 3- Eleição e posse dos Membros do Conselho Fiscal para o exercício de 2023;
  - 4- Informe de Desligamento de Cooperados.
  - 5- Fixação dos percentuais de retenção sobre o valor das operações em comum no exercício de 2023, a fim de participação no rateio das despesas;
  - 6- Fixação do valor dos honorários, gratificações e cédula de presença dos membros do Conselho de Administração e do Conselho Fiscal.
  - 7- Outros assuntos de interesse social da Cooperativa.

#### Em Regime de Assembleia Geral Extraordinária:

1 - Alteração e Consolidação do Estatuto Social da Cooperativa Mista do Agronegócio de Sapezal-COOMASA

Sapezal - MT., 06 de Março de 2023.

#### Cooperativa Mista do Agronegócio de Sapezal - COOMASA

**Diego Jose Dal' Maso**

**Diretor Presidente**

**INSTITUTO AÇÃO VERDE**  
**CNPJ 09.115.652.0001-46**

#### ELEIÇÕES TRIÊNIO 2023/2026

#### AVISO RESUMIDO

Será realizada eleição para composição da Diretoria Executiva e Conselho Fiscal do Instituto Ação Verde, no dia **28 de abril de 2023**, no período das **08h00min às 17h00min**, na sede desta entidade, sito Avenida Historiador Rubens de Mendonça, nº 4.193, Centro Político Administrativo, Cuiabá-MT, CEP: 78.049-940, no Estado de Mato Grosso. O Registro de Chapas será apresentado à Secretaria da Entidade, no horário de **09h00 às 17h**, de 2ª a 6ª feira, no período de 15 (quinze) dias, a contar da data de publicação deste aviso. O Edital de Convocação completo da Eleição encontra-se afixado na sede do Instituto Ação Verde.

**Cuiabá/MT, 07 de março de 2023.**

Adilson Valera Ruiz

**Presidente**

#### EDITAL

**CARTÓRIO DO 1º OFÍCIO DE MIRASSOL D'OESTE-MT - AV. PRESIDENTE TANCREDO NEVES, 3233 - MIRASSOL D'OESTE-MT**

**FAZ SABER** aos que o presente edital virem e interessar possa que, nesta data, lhe foi apresentado pela **CAIXA ECONÔMICA FEDERAL**, o requerimento datado de **23/10/2014**, solicitando a intimação por Edital do Srº **GILSON ELIAS SOARES**, de, acordo com a Lei 13.042/2014, para quitar as parcelas em atraso referentes à aquisição, garantida por alienação fiduciária, firmado em **23/10/2014**, registrado sob o nº **04**, na matrícula nº **24.190**, deste Cartório, referente ao contrato **844440688013**, com saldo devedor de responsabilidade de V.Sª, venho intimá-lo para fins de cumprimento das obrigações contratuais relativas ao(s) encargo(s) vencido(s) e não pago(s). Informo ainda, que o valor deste(s) encargo(s), em atraso-POSICIONADO em **03/03/2023**.

DATA	VALOR
03/03/2023	R\$- 4.419,16

#### Sujeito à atualização monetária, aos juros de mora e às despesas de cobrança até a data do efetivo pagamento. Somando-se, também, o(s) encargo(s) que vencer(em) no prazo desta intimação.

Assim, procedo à NOTIFICAÇÃO de V.Sª, para que se dirija a este Cartório de Registro de Imóveis, situado na Avenida Presidente Tancredo Neves, 3233, centro, em Mirassol D'oeste-MT, que funciona de segunda a sexta-feira das 9:00h horas às 17:00h horas, onde deverá efetuar a purga do débito acima discriminado, no prazo improrrogável de 15 dias, contado a partir da data da terceira publicação.

Nesta oportunidade, fica V.Sª cientificada de que o não cumprimento da referida obrigação no prazo ora estipulado, **garante o direito de consolidação da propriedade do imóvel em favor da credora fiduciária** - nos termos da Lei 13.043/2014.

Mirassol D'oeste-MT, 03 de Março de 2023.

Edna Prado  
Oficiala Substituta

A Liga de Futsal Sapezalense, inscrita sob CNPJ14.793.667/0001-01 vem através desta convocar a todos os associados para assembleia geral ordinária, a ocorrer no dia 10 de março de 2023, as 19h na Rua Jose Lanzarin 649, bairro agua clara, Versando sobre os seguintes pontos: Eleição e posse do novo Conselho Deliberativo, Eleição e posse do novo Conselho Fiscal, Prestação contas, Eleição e posse nova diretoria administrativa, alterações no estatuto social, alteração da razão social, reestruturação da entidade para Associação. A primeira chamada será realizada as 19h com o número mínimo de 50% dos associados mais um, Conforme previsto no estatuto da associação, e a segunda chamada as 19h30min. Com o número de sócios presentes. Os associados interessados em participar do pleito eletivo, devem apresentar e registrar suas respectivas chapas até as 18h30min do dia 10/03/2023. Contando com a participação e presença de todos os associados

Ofício Circular Diretoria nº 001/2023 referente:

**EDITAL DE CONVOCAÇÃO PARA ASSEMBLEIA GERAL ORDINÁRIA NA MODALIDADE DIGITAL DA FEDERAÇÃO DAS COOPERATIVAS DE TRANSPORTADORES DO ESTADO DE MATO GROSSO - FETRANSCOOP-MT - CNPJ 29.230.889/0001-85**

O Presidente da **FEDERAÇÃO DAS COOPERATIVAS DE TRANSPORTADORES DO ESTADO DE MATO GROSSO - FETRANSCOOP-MT**, no uso das atribuições que lhe confere o Estatuto Social, convoca todas as suas 17 (dezesete) cooperativas federadas, em condições de votar, para se reunirem em Assembleia Geral Ordinária na modalidade Digital, a realizar-se de acordo com os indicativos abaixo:

**Data:** 17 de março de 2023;

**Local:** Avenida das Andorinhas, nº 1341 W, Bairro Bela Vista, CEP 78450-000, Nova Mutum - MT (sede da federação).

**Horário** - Às 12h00min, em primeira convocação, com a presença de 2/3 das associadas com direito a votos; às 13h00min, em segunda convocação, com a presença de metade mais uma das associadas com direito a votos e às 14h00min, em terceira e última convocação, com a presença de qualquer número de associadas.

**ORDEM DO DIA:**

- I. Prestação de contas dos órgãos de Administração acompanhada de parecer do Conselho Fiscal relativas ao exercício de 2022, contendo:
  - a) Relatório de Gestão;
  - b) Balanço Patrimonial;
  - c) Demonstrativo das sobras ou perdas decorrentes da insuficiência das contribuições para a cobertura dos dispêndios da sociedade;
  - d) Parecer do Conselho Fiscal;
  - e) Plano de atividade da Cooperativa para o exercício seguinte;
- II. Destinação das sobras apuradas ou rateio das perdas, deduzindo-se, no primeiro caso, as parcelas para os fundos obrigatórios;
- III. Eleição e posse dos membros do Conselho Fiscal.
- IV. A fixação do valor dos honorários, gratificações e cédula de presença dos membros do Conselho de Administração e do Conselho Fiscal.
- V. Assuntos gerais de interesse da federação.

**NOTAS:**

I. Para participar da Assembleia Geral Ordinária na modalidade **DIGITAL**, o cooperado terá o acesso via plataforma **Microsoft Teams** através do link <https://tinyurl.com/agofetranscoopmt>

II. Os associados poderão participar e votar a distância da seguinte forma: será fornecido durante a assembleia, no chat do aplicativo **Microsoft Teams** o link para acesso a cédula na qual os participantes com direito a voto possam votar.

III. Os documentos referentes aos itens da Ordem do Dia acima descritos estarão disponíveis para visualização no endereço de e-mail do cooperado, encaminhados com 03 (três) dias de antecedência.

Nova Mutum-MT, 02 de março de 2023.

**Marcelo Antônio Agnst**  
Presidente

AGRÍCOLA ALVORADA S.A., CNPJ nº 04.854.422/0011-57, torna público que requereu junto a Superintendência de Recursos Hídricos (SURH) da Secretaria de Estado do Meio Ambiente (SEMA), em conformidade com o Termo de Referência Padrão Nº 01/SURH/SEMA/MT e 12/SURH/SEMA/MT, a Outorga de Direito de Uso das Águas Subterrâneas para 01 Poço Tubular Profundo localizado na Rodovia MT 110, km 02, s/n, Zona Rural do município de Canarana/MT.

**DELIBERAÇÃO PLENÁRIA Nº 002/2023**  
**De 26 de janeiro de 2023**

**EMENTA: Dispõe sobre o pagamento de auxílio de representação, jeton, diárias no CRF/MT e outros, nos termos da Resolução n.º 743/2022 do Conselho Federal de Farmácia, e dá outras providências.**

O Plenário do Conselho Regional de Farmácia do Estado de Mato Grosso - CRF/ MT, no uso de suas atribuições legais que lhe confere a letra "d", do Art. 10, da Lei nº 3.820, de 11 de novembro de 1960, bem como regimentais, em conformidade com o inciso X do artigo 2º do Regimento Interno do Conselho Regional de Farmácia de Mato Grosso e de acordo com aprovação, **em Sessão Ordinária realizada em 26 de janeiro de 2023;**

Considerando que a Lei Federal 3.820/60 em seu art. 6.º define as atribuições do Conselho Regional de Farmácia;

Considerando que as funções públicas da Lei 3.820/60 são investidas através de escrutínio direto, sendo gratuitas e honoríficas, não havendo quaisquer ingerências, ainda que reflexas, do Poder Executivo Federal;

Considerando que o Conselho Federal de Farmácia é uma Autarquia Federal especial corporativa, não possuindo quaisquer vínculos com a União Federal e seu orçamento, não sendo sujeito à supervisão ministerial nos termos do Decreto-Lei 968/69, não tendo orçamento vinculado a União, não integrando a Administração Pública Federal;

Considerando que a Lei Federal nº 11.000/04 confere autonomia aos Conselhos Federais de Profissões Regulamentadas para fixação de verbas referente a diárias, jetons e auxílio de representação daqueles que exercem funções nos quadros da Autarquia;

Considerando que compete ao Conselho Federal de Farmácia estabelecer normas para garantir a unidade de ação dos Conselhos Regionais de Farmácia do país;

Considerando os princípios da moralidade, legalidade, impessoalidade, publicidade e eficiência que obrigam os entes administrativos e definem procedimentos de gestão àqueles que detêm a guarda de dinheiros públicos; Considerando os termos do Acórdão nº 1.925/2019-TCU/Plenário, parcialmente reformulado pelo Acórdão nº 1.237/2022-TCU/Plenário, proferidos no TC-036.608/2016-5, que deram publicidade ao Relatório de Fiscalização Orientativa Centralizada - FOC, que, dentre outros temas, tratou do regramento incidente sobre a concessão de verbas indenizatórias no âmbito dos conselhos de fiscalização profissional;

Considerando os termos da Resolução n.º 743, de 13 de dezembro de 2022 que dispõe sobre o pagamento de auxílio de representação, jeton e diárias, além da composição do respectivo processo de despesa no âmbito do Conselho Federal de Farmácia, e dá outras providências;

Considerando a Deliberação nº 048, de 06 de dezembro de 2022, que aprovou os valores a serem pagos à título de Jeton, Verba de representação, diárias e outros.

**RESOLVE:**

**DO JETON**

**Art. 1º** É garantido ao investido nas funções públicas gratuitas da Lei Federal nº 3.820/1960, quando do comparecimento a Sessão Plenária Ordinária ou Extraordinária, a percepção de jeton no valor de **R\$ 443,00 (quatrocentos e trinta e três reais)**, por sessão administrativa, em razão de convocação, comparecimento e participação efetiva e, obrigatoriamente, seja de cunho deliberativo/decisório.

§ 1.º - Entende-se por participação efetiva, o comparecimento do Conselheiro no prazo designado para o início da sessão, com tolerância de 30 minutos.

§ 2.º À Diretoria aplica-se o disposto no caput deste artigo por reunião em que haja atos deliberativos/decisórios, e não meramente de gestão, devidamente lavrados em ata.

**Art. 2º** O jeton é atinente ao exercício da função pública gratuita de mandato de dirigente ou conselheiro Regional de Farmácia, não configurando vínculo empregatício, tampouco verba salarial, subsídio ou vencimento, sendo medida administrativa aplicável ao exercício do mandato da função pública gratuita administrativa, posto que seu direito emerge da investidura em escrutínio conforme previsto na Lei Federal nº 3.820/1960 e na Lei Federal nº 11.000/2004.

**Art. 3º** - O Departamento Financeiro fica encarregado de instruir os respectivos processos comprobatórios individuais de presença nas sessões plenárias e reuniões de Diretoria através de lista de participação dos beneficiários, contendo identificação e assinatura, bem como ata, extrato ou certidão declaratória, da reunião de caráter obrigatoriamente deliberativo/decisório para o seu devido pagamento.

**Parágrafo único** - Caso necessário, serão excluídos da referida ata, extrato ou certidão, mediante a supressão/ocultação de caracteres ou mediante declaração com a inclusão da inscrição "SIGILOSO", somente àqueles assuntos de natureza restrita aos seus participantes ou assim definidas por lei.

**DA CONCESSÃO DO AUXÍLIO DE REPRESENTAÇÃO**

**Art. 4º** - O auxílio representação é atinente ao exercício da função pública gratuita de dirigente do Conselho Regional de Farmácia, não configurando vínculo empregatício, tampouco verba salarial, subsídio ou vencimento, sendo medida administrativa aplicável ao exercício do mandato da função pública gratuita administrativa, posto que seu direito emerge da investidura em escrutínio conforme previsto na Lei Federal nº 3.820/1960 e na Lei Federal nº 11.000/2004.

**Art. 5º** - É garantido o auxílio de representação aos diretores do Conselho Regional de Farmácia, tratando-se de uma modalidade de indenização indelegável e utilizada para cobrir despesas com alimentação e deslocamento urbano além do que é coberto pela diária, e desde que decorrentes das atividades externas de representação institucional, junto a terceiros, em eventos ou atos públicos de cunho farmacêutico, tais como reuniões com autoridades públicas, entidades farmacêuticas e de cunho profissional ou técnico-científico.

§ 1º É vedada a utilização do auxílio de representação:

- a) sem qualquer relação direta ao exercício do mandato;
- b) para divulgação de cunho particular ou eleitoral;
- c) para custeio de despesas institucionais tais como reuniões plenárias, gerais e a entrega do mérito farmacêutico;
- d) para aquisição de bens permanentes e de serviços de cunho particular.

§ 2º As despesas com o auxílio de representação não podem ultrapassar o valor correspondente a 60% (sessenta por cento) da diária no âmbito da jurisdição do CRF/MT, e apenas serão ressarcidas mediante regular e idônea comprovação.

§ 3º Ao processo de despesa de pagamento do auxílio de representação deverá ser juntada, além do documento que justifique sua ocorrência, todo aquele que comprove sua realização, mediante a emissão da respectiva nota fiscal, identificação do adquirente e data da ocorrência, sem rasuras, borrões ou emendas.

§ 4º Não será liberado auxílio de representação sem que o processo de despesa anterior esteja com sua formalização completa, conforme disposto no artigo anterior.

§ 5º No caso do pagamento de auxílio de representação por ocasião de despesa efetuada no exterior, deverá ser juntada ao processo de despesa, além dos documentos mencionados no § 3º, a cópia da Ata de Plenária que aprovou o deslocamento.

**DA CONCESSÃO DE DIÁRIAS**

**Art. 6º** - É garantida aos Conselheiros e aos membros da Diretoria (Lei Federal nº. 3.820/60), bem como aos Empregados, Assessores e Convidados, a percepção de diárias, quando na prestação de serviços e atividades houver deslocamento da sede do serviço ou cidade de origem do beneficiário, para cobrir despesas de hospedagem, alimentação e locomoção urbana

§ 1º - Para Diretores e Conselheiros, no âmbito da jurisdição do Conselho Federal de Farmácia, para pernoite, locomoção e refeição, o valor da diária será de **R\$ 470,00 (quatrocentos e setenta reais)**, e no âmbito da jurisdição do CRF/MT, para pernoite, locomoção e refeição, será de **R\$ 330,00 (trezentos e trinta reais)**.

§ 2º - Para Servidores, Empregados e Assessores do CRF/MT e convidados, quando convocados, no âmbito da jurisdição do Conselho Federal de Farmácia, para pernoite, locomoção e refeição, o valor da diária será de **R\$ 470,00 (quatrocentos e setenta reais)**, e no âmbito da jurisdição do CRF/MT, para pernoite, locomoção e refeição, será de **R\$ 330,00 (trezentos e trinta reais)**.

**Art. 7º** - As diárias serão concedidas por dia de afastamento, incluindo-se o de partida e o de chegada.

§ 1º - Nos casos em que, comprovadamente, durante o deslocamento se exigir pernoite na data de seu término, computar-se-á a data de efetiva chegada ao destino ou ao domicílio como data limite para o cálculo do período de deslocamento.

§ 2º - Sempre que houver prorrogação de prazo de afastamento autorizado pela Diretoria, o beneficiário fará jus às diárias correspondentes ao período excedente, observados os requisitos da concessão inicial.

§ 3º - O beneficiário fará jus somente à metade do valor da diária nos seguintes casos:

I - quando o afastamento não exigir pernoite fora da sede, exceto a hipótese prevista no § 1º;

II - no dia de retorno a sede;

§ 4º Não se fará jus a diária nos seguintes casos:

I - nos deslocamentos realizados no âmbito da mesma Região Metropolitana, devidamente instituída ou dentro da mesma Região Integrada de Desenvolvimento (RIDE);

II - nos deslocamentos realizados para fora da Região Metropolitana ou Região Integrada de Desenvolvimento (RIDE), com destino inferior a 100 km (cem quilômetros) da sede da autarquia ou do local de realização do serviço.

§ 5º - As diárias referentes à afastamento do beneficiário da sede do serviço ou cidade de origem, que tenham início na sexta-feira, sábado, domingo

ou feriado, serão expressamente motivadas pela autoridade convocante, configurando a autorização de pagamento pelo ordenador a aceitação da justificativa.

§ 6º - O conselheiro suplente de mandato eletivo no Conselho Regional de Farmácia quando convocado, percebe idêntica remuneração do caput deste artigo.

**Art. 8º** - As diárias são devidas:

I - por estrita necessidade de serviço;

II - para participação em congresso ou evento similar, visando à apresentação de trabalho de caráter técnico ou científico;

III - para participação de treinamento inerente à função;

IV - por convocação para prestar depoimento fora da sede de serviço ou cidade de origem no desempenho de missão confiada pela autarquia convocante, seja na condição de testemunha, denunciado ou indiciado em processo judicial ou administrativo de sindicância ou disciplinar;

V - como membro de comissão ou grupo de trabalho instituído pelo CRF/MT;

VI - para realização de trabalho ou procedimento inerente às funções exercidas no âmbito do órgão autárquico.

§ 1º - É garantida a percepção de diárias para desempenho de atividades no exterior no valor de US\$ 470,00 (quatrocentos e sessenta dólares), sendo considerada para fins de conversão a cotação do câmbio turismo de venda, divulgado pelo Banco Central, da data de emissão dos bilhetes aéreos.

§ 2º - É pressuposto para realização de despesas com diárias para deslocamento internacional a autorização do Plenário conforme previsto no inciso XIX, do artigo 9º, do Regimento Interno do CRF/MT ou norma que venha substituí-la, anexando-se ao processo de despesa a cópia da ata que registra a autorização para a respectiva execução.

§ 3º - A passagem aérea da Diretoria será em classe executiva nos trechos em que o tempo de voo entre o último embarque no território nacional e o destino for superior a 8 (oito) horas.

§ 4º - Serão de inteira responsabilidade do beneficiário as eventuais alterações de percurso ou de datas e horários de deslocamento, quando não autorizados ou determinados pela Diretoria.

**Art. 9º** - Será concedido, além da diária, o adicional destinado a auxiliar o pagamento das despesas de deslocamento da residência até o local de embarque e vice-versa, no percentual equivalente a 40% (quarenta por cento) do valor de uma diária.

**Art. 10** - O convocado que optar pela utilização de meio próprio de locomoção, poderá ser ressarcido de acordo com as seguintes sistemáticas:

I - Correspondente à proporção de 8 km/l (oito quilômetros por litro de combustível) pela distância rodoviária percorrida entre a cidade domicílio e a cidade destino e o seu retorno, onde a distância entre estas será definida com base em informações prestadas por Órgãos Oficiais, como DNER e DER Estaduais, bem como por publicações especializadas, cabendo à Gerência de Orçamento e Finanças estabelecer um banco de dados com essas informações;

II - para efeito de cálculo, será utilizado o menor valor por litro, registrado nos Cupons Fiscais apresentados, sendo que, ao menos um deles deverá ser emitido na localidade de destino;

III - no caso da existência de pedágios, balsas e outras despesas ordinárias afetas ao percurso, estas também serão passíveis de ressarcimento, desde que devidamente comprovadas;

IV - a comprovação das despesas realizadas será por meio da apresentação do(s) respectivo(s) Cupom(ns) Fiscal(is) emitido(s) no período do deslocamento, contendo data, quantidade e identificação do combustível e total desembolsado, aplicando-se, no que couber, na ocorrência de outras despesas, tais como pedágio, balsas e outras;

V - A opção de uso de veículo próprio para serviços externos é de total responsabilidade do convocado pela Autarquia, inclusive quanto a possíveis despesas com gastos extras, seguros e eventuais acidentes ou avarias no percurso.

§ 1º - O valor do ressarcimento de que tratam os incisos I, II e III fica limitado ao menor valor cotado previamente da passagem aérea, fluvial ou terrestre que poderia ter sido utilizada individualmente no mesmo trecho.

§ 2º - Aos optantes desta modalidade não se aplica o adicional previsto no artigo 9º desta Deliberação.

**Art. 11.** As diárias deverão ser comprovadas através de "Relatório de Viagem" conforme disposto no Anexo I desta Deliberação, o qual deverá ser entregue até o 5º (quinto) dia útil após o encerramento do deslocamento, juntamente com os documentos comprobatórios das diárias, entregues à Coordenadoria Financeira, que os receberá, analisará e atestará se o relatório está em conformidade com esta Deliberação.

**Art. 12.** Para fins de comprovação do deslocamento deverão ser apresentados todos os documentos que justifiquem o deslocamento, da seguinte forma:

a) quando o deslocamento for terrestre, o comprovante da passagem, se aéreo, o "check-in" (cartão de embarque) ou, ainda, quando for utilizado meio de transporte antes não mencionado, os comprovantes que a ele se relacionam;

b) quando o deslocamento se der para participação em Congressos, Seminários, Conferências ou outros eventos similares, o folder do evento e cópia do certificado de participação;

c) quando para participação ou realização de reuniões, documento convocatório ou que promova sua realização ou, ainda, convocação recebida para participação e lista de presença, contendo identificação do participante e assinatura;

d) quando se referir a trabalho desenvolvido pelas Comissões Permanentes e Temporárias do Conselho Federal de Farmácia, a relação dos participantes contendo identificação e assinatura;

e) quando adotado o disposto no artigo 10, além dos documentos acima mencionados, deverá ser juntada também cópia da nota fiscal relativa à hospedagem ou qualquer outro documento que comprove a permanência no local de destino e o período de permanência como forma de comprovar o efetivo deslocamento;

f) não sendo possível cumprir a exigência da devolução do comprovante do cartão de embarque ou comprovante da passagem de que trata a letra "a", por motivo justificado, a comprovação da viagem poderá ser feita por declaração de utilização da passagem emitida pela empresa aérea.

§ 1º - No caso de viagens com veículo oficial se dispensa a apresentação de cartões de embarque e/ou passagens rodoviárias, devendo ser apresentado recibos de pedágio, notas fiscais de hospedagem ou alimentação, sendo que nas notas fiscais deverão conter o CPF do Requerente.

§ 2º - A comprovação de presença/participação, dos Fiscais Farmacêuticos, pode ser substituída em caso de viagem para fiscalização, pela ordem de serviço e relatórios de atividades do fiscal.

§ 3º - A falta de apresentação e atesto de conformidade, pela Coordenadoria Financeira, do Relatório de Viagens implicará no bloqueio do beneficiário, ficando o mesmo impedido de recebimento de diárias até a regularização da sua situação junto ao CRF/MT.

#### DO PAGAMENTO DE AJUDA DE CUSTO PARA DESLOCAMENTO

**Art. 13** - Ao Convocado pelo CRF/MT residente na mesma localidade na qual serão realizadas as reuniões plenárias ou qualquer outro evento, desde que atinente a atividade da entidade, será garantido o pagamento equivalente a 60% (sessenta por cento) do valor de uma diária no âmbito da jurisdição do CRF/MT, por cada dia de convocação, para fins de compensação com gastos de deslocamento e alimentação, desde que devidamente comprovada a participação presencial na reunião/evento.

§ 1º - Aos integrantes das Comissões de Ética e Comissão de Tomada de Contas não será necessária a convocação.

§ 2º - O valor mencionado no caput será repassado somente aos presentes na reunião ou evento, comprovado mediante a apresentação de Ata das Atividades Desenvolvidas devidamente assinada, ou outro documento comprobatório, e ainda, se houver orçamento.

#### DISPOSIÇÕES GERAIS

**Art. 14** - Os casos omissos deverão levar em consideração, de forma subsidiária, a Resolução CFF 743/2022, e serão resolvidos pela Diretoria com ratificação do Plenário.

**Art. 15** - Esta Deliberação entra em vigor a partir da homologação pelo Plenário do Conselho Federal de Farmácia mediante acórdão específico, revogando-se a Deliberação n.º 048, de 06 de dezembro de 2022.

Cuiabá-MT, 26 de janeiro de 2023.

**Luis Fernando Kohler**  
Presidente CRF/MT

Anexo I

Deliberação Plenária nº 002/2023

#### RELATÓRIO DE VIAGEM

#### IDENTIFICAÇÃO DO BENEFICIÁRIO

NOME:	
CARGO/FUNÇÃO:	CPF N.º:
ENDEREÇO:	
CIDADE:	ESTADO:
CEP:	FONE:

#### INFORMAÇÕES SOBRE O DESLOCAMENTO

PERÍODO DE DESLOCAMENTO:	
N.º DE DIÁRIAS:	VALOR RECEBIDO:

#### RELATÓRIO DAS ATIVIDADES DESENVOLVIDAS E/OU IDENTIFICAÇÃO DO EVENTO

#### INFORMAÇÕES SOBRE O TRANSPORTE

#### DESLOCAMENTO INICIAL

EMPRESA:	VOO:
ORIGEM:	DESTINO:
DATA E HORA DE SAÍDA:	DATA E HORA DE CHEGADA:

#### DESLOCAMENTO DE RETORNO

EMPRESA:	VOO:
ORIGEM: SINOP/MT	DESTINO:
DATA E HORA DE SAÍDA:	DATA E HORA DE CHEGADA:

ASSINATURA DO BENEFICIÁRIO:	DATA:
RECEBIDO NO CRF POR:	DATA:

#### FOLHA DE VOTAÇÃO

Anexo à Deliberação Plenária nº 002/2023

Conselheiros	Votação			
	Sim	Não	Abstenção	Ausência
Luis Fernando Kohler	-	-		
Cristina Aparecida Figueiredo Reis	X			
Ednaldo Anthony Jesus e Silva	X			
Isanete Geraldini Costa Bieski	X			
Cleyton Eduardo Silva		X		
Daniela de Souza Vial Dahmer	X			
Donata Norman Paulino Brandão Silva		X		
Iris Juliana Viotto Stupp	X			
Jefferson William de Oliveira	X			
João Paulo Martins Viana				X
Samyra Lopes Buzelle	X			
Valéria Katia Gardiano	X			

#### Histórico da Votação

Reunião Plenária Ordinária Nº 01 Data: 26/01/2023

**Matéria em votação:** Pagamento de verbas de representação, jeton, diárias no CRF/MT e outros, nos termos da Resolução n.º 743/2022 do Conselho Federal de Farmácia, e dá outras providências.

**Resultado da votação:** Sim (08) - Não (02) - Abstenções (00) - Ausências (01)

**Assessoria:** Eliana Regina da Silva

**Condutor dos trabalhos (Presidente):** Luis Fernando Kohler

#### COMUNICADO DE ABANDONO DE EMPREGO

Esgotados os recursos de localização e tendo em vista encontrar - se em local não sabido, convidamos ao Sr. Denovan Barros Felismino, portador da CTPS nº. 66304 - série 00015, a comparecer na empresa Jefferson Eugenio Pinesso - Fazenda São Lourenço/ Ana II, CPF 007.650.671-10, localizada na Rodovia Gleba Jarina, s/n Zona Rural, cidade de Peixoto de Azevedo, ou contato telefônico pelo (67) 99307-6081, a fim de retornar ao emprego ou Justificar as faltas desde 05/12/2022, dentro do prazo de 72 horas desta publicação, sob a pena de ficar rescindido automaticamente, o contrato de trabalho, nos termos da letra "i" do art. 482 da CLT. Peixoto de Azevedo/ MT, 01 de março de 2023.

**Cooperativa dos Garimpeiros do Vale do Rio Peixoto - COOGAVEPE, CNPJ 09.521.470/0001-75,** torna público que requereu junto a Secretaria de Estado do Meio Ambiente - SEMA, o pedido das Licenças: Prévia (LP), Instalação (LI) e Operação (LO), para extração e beneficiamento de minério de ouro, em uma área de 28,0 ha, âmbito do Sítio Dois Irmãos - Lote 339, município de Matupá/MT. Não foi determinado EIA/RIMA.



## EDITAL DE CONVOCAÇÃO

A Presidente do Sindicato dos Empregados dos Conselhos e Ordens de Fiscalização e Entidades Afins do Exercício Profissional do Estado de Mato Grosso-SINDIFISC-MT, NO USO DAS PERROGATIVAS E ATRIBUIÇÕES QUE LHE CONFEREMO Estatuto da Entidade, convoca os Diretores Titulares e Suplentes, bem como os (as) **Sindicalizados(as) do Conselho Regional de Odontologia do Estado de Mato Grosso-CRO-MT**, em condições de votar, para reunirem-se em **ASSEMBLEIA GERAL EXTRAORDINÁRIA**, a realizar-se no dia **10 de Março de 2023 (sexta-feira)**, na sede do CRO-MT, sito na Rua 05, Quadra 12, Bairro: Centro Político Administrativo, Cuiabá MT, **as 16:40 (dezesesseis horas e quarenta minutos)**, em primeira convocação com a presença de 2/3 dos sindicalizados, na falta de número legal a Assembleia será realizada em segunda chamada após trinta minutos às **17:10 (Dezessete horas e dez minutos)**, com qualquer número mínimo de Sindicalizados, para as seguintes pauta:

- 1- Discutir e Aprovar as medidas a tomar sobre resposta a Notificação por descumprimento de norma coletiva recebida em 27/02/2023 pela Diretoria do CRO-MT - referente Notificação Extrajudicial enviada pelo SINDIFISC-MT em 15/02/2023 pelo descumprimento do Acordo Coletivo de Trabalho e art. 44 do PCCS vigente;
- 2- Outros Assuntos de Interesse da Categoria.

Cuiabá, 06 de março de 2023.

**Rosângela Oliveira Vieira**  
Presidente do Sindifisc-MT

**ILDO ROMANCINI**, produtor rural, inscrito no CPF 247.471.140-68, torna público que requereu à SEMA-MT, o pedido de **Outorga de Direito de Uso de Água Subterrânea**, para 1 poço tubular, localizado na FAZENDA ROMANCINI, sito Lote 44-B, Setor 01, Z. Rural, em Lucas do Rio Verde-MT. Coordenadas do poço: S 12°52'10.73" / O 55°59'59.07" [[ FERREIRA JR. ENG. GEOAMBIENTAL (65) 99227-9390 ]]

## EDITAL DE CONVOCAÇÃO

Pelo presente Edital de Convocação, a Comissão Provisória Municipal do MOVIMENTO DEMOCRÁTICO BRASILEIRO de Nova Xavantina-MT, **CONVOCA** todos os seus filiados com direito a voto, para a Convenção Municipal a ser realizada em 24 de março de 2023, sito Av. Rio Grande do Sul, nº 662 - 2º Piso, Sala I - Centro de Nova Xavantina - MT, com início às 14:00 horas e término às 17:00 horas, para deliberar sobre a seguinte

## ORDEM DO DIA

- a) Eleição dos Membros titulares e suplentes do Diretório Municipal;
- b) Eleição dos Membros titulares e suplentes do Conselho de Ética e Disciplina Partidária;
- c) Eleição do Delegado à Convenção Estadual e seu suplente;
- d) Eleição, pelo Diretório Municipal eleito, dos Membros titulares e suplentes da Comissão Executiva Municipal e do Conselho Fiscal.

Nova Xavantina - MT, 06 de março de 2023

**João Batista Vaz da Silva**  
Pres. Comissão Provisória-MDB

A empresa **JW XAVIER & CIA LTDA EPP**, CNPJ 01.738.807/0001-99, torna público que requereu junto ao Consórcio Intermunicipal de Desenvolvimento Econômico, Social e Ambiental "Médio Araguaia"- CODEMA-MT, a Licença Prévia (LP), e Licença de Instalação (LI) do comércio de defensivos agrícolas, adubos, fertilizantes e corretivos do solo, localizado na Rua 01, quadra 91, lote 12, Centro II, Água Boa - MT.

**Gilson Mueller Berneck**, pessoa física, inscrita no CPF sob nº. **000.960.599-15**, torna público que requereu junto a Secretaria de Estado de Meio Ambiente - SEMA, à Classificação quanto à Segurança da Barragem, por meio de Cadastro, para acumulação de água de usos múltiplos, exceto para geração de energia elétrica, localizado no Rio sem denominação. Coordenadas geográficas 11°40'25.47"S e 58°12'47.76"O, instalado na Fazenda Paraná - São Bento localizada na Rodovia MT - 170, Km 575, Gleba São Bento - Zona Rural, no município de Brasnorte - MT, CEP: **78.350-000**.

O Sr. Rafael Zamban, inscrito no CPF nº 639.177.340-87, torna público que **requereu** junto à SEMA/MT a Outorga de Direito de Uso de Água Subterrânea. **Coordenadas Geográficas SIRGAS 2000, Poço PT 01 - Lat.: 13°48'31" S e Long.: 59°39'39" W, Poço PT 04 - Lat.: 13°49'0,1" S e Long.: 59°40'3" W**. O requerimento é destinado a Fazenda Oeste F no município de Comodoro - MT.

**João Rogerio Pereira Vieira (Fazenda Bom Jesus)**, CPF 370.471.599-91, torna público que requereu junto à Secretaria de Estado de Meio Ambiente - SEMA/MT, a **Licença por Adesão e Compromisso - LAC**, para a atividade de Armazéns de Grãos, empreendimento localizado na Rodovia MT 130 Km 74, à direita por 4 km, mais 12 km a esquerda, no município de Santo Antônio do leste - MT não sendo determinado elaboração de Estudo de Impacto Ambiental.

**AGRIFLORA - (66) 34989-9814.**

A **CHAPADA GRAOS COMERCIO, IMPORTACAO E EXPORTACAO LTDA**, inscrita no CNPJ nº 07.331.294/0001-83, torna público que **requereu** junto à SEMA/MT a Outorga de Direito de Uso de Água Subterrânea. **Coordenadas Geográficas SIRGAS 2000, Poço PT 03 - Lat.: 13°48'47" S e Long.: 59°38'44" W**. O requerimento é destinado a Fazenda Oeste G no município de Comodoro - MT.

O Sr. **Geraldo Zamban**, inscrito no CPF nº 007.598.300-10, torna público que **requereu** junto à SEMA/MT a Outorga de Direito de Uso de Água Subterrânea. **Coordenadas Geográficas SIRGAS 2000, Poço PT 05 - Lat.: 13°50'35" S e Long.: 59°44'52" W**. O requerimento é destinado a Fazenda Oeste A no município de Comodoro - MT.

A **COMERCIO E TRANSPORTES COMELLI LTDA, INSCRITA NO CNPJ DE Nº 05.094.194/0006-60**, TORNA PUBLICO QUE REQUEREU A SECRETARIA ESTADUAL DO MEIO AMBIENTE-SEMA/MT, A **LICENÇA AMBIENTAL SIMPLIFICADA-LAS**, PARA A ATIVIDADE DO PICADOR FLORESTAL MÓVEL, INSTALADO NA FAZENDA SANTO ANDRÉ, COORDENADAS 13°12'56,717"S e 55°33'36,688"W, MUNICIPIO DE SORRISO-MT.

**KATY RODRIGUES DE ALMEIDA RIBAS CHENET** - CNPJ: 19.416.953/0001-63, localizado na AV Tancredo Neves nº 1269 - SALA 02 - JD ALVORADA, pertencente ao município de Sorriso-MT, torna público que requereu junto a SAMATEC/SORRISO/MT, a Renovação da Licença de Operação para as atividades: 95.11-8-00 - Reparação e manutenção de computadores e de equipamentos periféricos, 18.13-0-99 - Impressão de material para outros usos, não foi determinado EIA-RIMA.

**ABRANTES COMERCIO DE COMBUSTIVEIS LTDA(POSTO VIA BRASIL)** - CNPJ: 30.941.442/0001-01, localizado na AV Avenida BRASIL, nº 2125 - SALA 02 - centro, pertencente ao município de Sorriso-MT, torna público que requereu junto a SAMATEC/SORRISO/MT, a Renovação da Licença de Operação para as atividades: 4731.8-00-Comércio varejista de combustíveis para veículos automotores; 4732.6-00-Comércio varejista de lubrificantes., não foi determinado EIA-RIMA.

## EDITAL DE NOTIFICAÇÃO

O **Oficial do Registro de Imóveis de Nova Ubiratã-MT**, no uso de suas atribuições e tendo em vista o que dispõe o § 8 do artigo 9º do Decreto nº 4.449/02, com a redação dada pelo Decreto nº 5.570/2005, c/c o artigo 213, § 3º, da Lei nº 6.015/73, FAZ SABER o notificado **JURACI DE OLIVEIRA PINHEIRO**, ora apontado como CONFRONTANTE, que se encontra em trâmite nesta serventia procedimento administrativo, **protocolado sob o nº 27987**, em que se requer o REGISTRO DA RETIFICAÇÃO DE MATRÍCULA do imóvel rural denominado Fazenda Parceria III, no Município de Nova Ubiratã-MT, com área total de 4.973,0031 ha, **matrícula nº 3252, Livro 02, deste C.R.I. de Nova Ubiratã-MT**, de propriedade de Admilson Basílio Silva, o qual CONFRONTA com o imóvel rural de propriedade do já referido notificado. Fica Vossa Senhoria, dessa forma, CIENTIFICADA de que, no prazo de 15 (quinze) dias, contados a partir da data de publicação do presente EDITAL DE NOTIFICAÇÃO, poderá apresentar, perante este Cartório de Registro de Imóveis, situado na Avenida Tancredo Neves, nº 1790, Centro, em Nova Ubiratã - MT, nos dias úteis, no horário das 09h00 min as 17h00 min, **IMPUGNAÇÃO** aos limites traçados entre as suas propriedades rurais, conforme lhe é facultado pelo § 6º do artigo 213 da Lei 6.515/73.

Nova Ubiratã-MT, em 22 de fevereiro de 2023.

*Bruno Becker*  
Registrador de Imóveis

## EDITAL DE LEILÃO E INTIMAÇÃO - ALIENAÇÃO FIDUCIÁRIA

**CREDOR: PRIMOR DAS TORRES INCORPORAÇÕES LTDA. Contrato assinado em 10 de novembro de 2015. DEVEDOR: MÁRCIA AUXILIADORA MACHADO. BEM:** Unidade Autônoma nº 27 da Quadra 21, situado no "Condomínio Primor das Torres", AT de 250,0m², limites e confrontações descritos na matrícula 96.070, Livro 02 do 5º Serviço Notarial e Registral da Comarca de Cuiabá/MT. **Ônus:** Não existem outras averbações além da consolidação da propriedade em favor do credor. **Valor Atualizado do Imóvel: R\$ 216.275,94 (duzentos e dezesseis mil e duzentos e setenta e cinco reais e noventa e quatro centavos).** **Abertura: 08/03/2023. 1ª Praça: 16/03/2023 às 11h20 horário local de**

Cuiabá/MT, 12h20 horário de Brasília/DF. **2ª Praça: 21/03/2023 às 11h20** horário local/MT, 12h20 horário de Brasília/DF, **em ambos os casos pelo valor atualizado do imóvel, R\$ 216.275,94 (duzentos e dezesseis mil e duzentos e setenta e cinco reais e noventa e quatro centavos).** LOCAL: Portal [www.polileiloes.com.br](http://www.polileiloes.com.br). Em virtude da pandemia de Covid-19, leilão apenas eletrônico. LEILOEIRA: Poliana Mikejevs Calça. Matrícula Jucemat 018. Edital completo e informações (65) 4052-9434 - Ramais 8237/8239, pelo portal [www.polileiloes.com.br](http://www.polileiloes.com.br) ou ainda na Rua Galdino Pimentel, nº 14 - Bairro Centro, Cuiabá/MT.

**ALEXANDRIA GERAÇÃO DE ENERGIA SOLAR LTDA**, CNPJ: 44.796.891/0001-00, torna público que requereu junto a SEDAMA o licenciamento ambiental na modalidade: LP/LI/LO para atividade de Usina Fotovoltaica no município de Poxoréu-MT/Coordenadas Geográficas: 15°47'54,52"S 54°22'22,48"W. NÃO FOI DETERMINADO EIA/RIMA.

**LEONARDO BATISTA DA COSTA**, inscrito no CPF 318.479.601-97, neste ato representado pelo Engenheiro Florestal Antonio Carlos Campos Silva - CREA/MT 6.426/D, torna público que requereu junto a SEMA/MT, o pedido de licenciamento para elaboração e execução de Plano de Manejo Florestal Sustentável, com área de 441,8830 hectares - UT 3, a ser realizado na Fazenda Lote 6 - Gleba Ximari III, zona rural, Apicás-MT, matriculada sob nº 3516 e 3715 do RGI de Apicás-MT.

**EDSON DOS SANTOS LTDA**, inscrito no CPF 044.185.388-95, Torna Público que requereu à SECRETARIA MUNICIPAL DE MEIO AMBIENTE E DESENVOLVIMENTO URBANO-SMADES, A LICENÇA PRÉVIA, LICENÇA DE INSTALAÇÃO, LICENÇA DE OPERAÇÃO, para atividade de CONSTRUÇÃO DE BARAÇÃO COMERCIAL PARA LOCAÇÃO - Localizado á Lote 28 , QD 35 -Loteamento denominado Parque Residencial dom Bosco, Cuiabá/MT.

**Associação dos Catadores de Materiais Recicláveis de Cuiabá, sob (CNPJ 09.310.876/0001-09)**, Rua Benedito nº331, Bairro Sucuri, CEP 78.099-899, Cuiabá - MT, torna público que requereu a Secretaria Municipal de Meio Ambiente e Desenvolvimento Sustentável (SMADES) a Adequação Ambiental, Modalidades: Licença Prévia, Licença de Instalação e Licença de Operação para atividades associativas não especificadas anteriormente, no Município de Cuiabá -MT.

COOPERATIVA AGROPECUÁRIA  
MISTA BOA ESPERANÇA LTDA - COAMBE  
CNPJ: 36.891.034/0001-60 - INSC. EST.: 13.137.074-0  
EDITAL DE CONVOCAÇÃO  
ASSEMBLÉIA GERAL ORDINÁRIA DA COOPERATIVA AGROPECUÁRIA  
MISTA BOA ESPERANÇA LTDA - COAMBE  
CNPJ - Nº 36.891.034/0001-60 - NIRE 51.400.002.177

O Diretor Presidente da COOPERATIVA AGROPECUÁRIA MISTA BOA ESPERANÇA LTDA - COAMBE, no uso das atribuições que lhe confere o Estatuto Social, convoca os associados, que nesta data são em número de 64 (Sessenta e quatro) associados, em condições de votar, para se reunirem em Assembleia Geral Ordinária, a realizar-se de acordo com os indicativos abaixo: DATA:- 25 de março de 2023. LOCAL: - Sede Social do Clube da Terceira e Melhor Idade, situada na Avenida das Bromélias, S/N, Distrito de Boa Esperança, Município de Sorriso-MT. HORÁRIO: - Às 06h00min (Seis horas) em 1ª (primeira) convocação com a presença de 2/3 dos Cooperados com direito a voto; ou às 07h00min (Sete horas) em 2ª (Segunda) convocação com a presença de metade mais um dos Cooperados com direito a voto, ou às 08h00min (Dezenove horas) em 3ª (terceira) e última convocação com a presença de no mínimo 10 (dez) cooperados com direito a voto. ORDEM DO DIA: I - Prestação de contas dos órgãos de administração, acompanhada do parecer da Auditoria Independente e do Conselho Fiscal, relativas ao exercício do Ano de 2022 compreendendo:

- Relatório de Gestão;
  - Balanco Patrimonial;
  - Demonstrativo das sobras ou perdas decorrentes da insuficiência das contribuições para a cobertura das despesas da sociedade;
  - Parecer da Auditoria Independente e Parecer do Conselho Fiscal;
  - Plano de atividades da Cooperativa para o exercício seguinte.
- II - Aprovação do Balanco Patrimonial;  
III - Destinação das sobras apuradas;  
IV - Eleição e posse dos componentes do Conselho de Administração;  
V - Eleição e posse dos componentes do Conselho Fiscal;  
VI - A fixação do valor dos honorários, gratificações e cédula de presença dos membros do Conselho de Administração e do Conselho Fiscal.  
VI - Outros assuntos de interesse do quadro social.

Distrito de Boa Esperança, Sorriso-MT, 06 de março de 2023.

Armélindo Fabiani  
Diretor Presidente

Avenida Perimetral, S/N - Distrito de Boa Esperança - Sorriso/MT - CEP: 78.896-000-Fone/fax: (66)3560-1149/1172/1177/1381 ou 9 9916-4458 - Email: [coambe@terra.com.br](mailto:coambe@terra.com.br).

RC PUBLICAÇÕES 66 9 9984-4633.

ILONI GRUHN HELDT, CPF nº 902.768.921-00, torna público que requereu junto à Secretaria Municipal de Agricultura e Meio Ambiente de Nova Mutum - SAMA/NM a Licença Ambiental Simplificada (LAS), para atividade de "Condomínio Residencial Vertical", localizada na Avenida Paraná, Quadra X, Lote 29, Bairro Cidade Nova, neste município. Não foi determinado Estudo de Impacto Ambiental.

O sr. Celso Antonio Vedana, CPF nº 347.068.609-20, torna público que requereu à SEMA - MT, a Classificação quanto à Segurança da Barragem, por meio de Cadastro, para acumulação de água de usos múltiplos, exceto para geração de energia elétrica, localizada no Córrego Ribeirão Mariana, Coordenadas Geográficas 12° 17' 52,58" S e 55° 15' 50,10" O, na Fazenda Vedana, CAR MT 46781 / 2017, no município de Vera / MT.

A FAZENDA CENTRO DA MATA AGRICULTURA, PECUÁRIA E COMÉRCIO LTDA, inscrita sob o CNPJ: 20.544.304/0001-27 Rua: RODOVIA MT 242, km 759, S/Nº, torna público que requereu junto à Secretaria Estadual do Meio Ambiente (SEMA), o pedido Licenciamento Ambiental LP,LI e LO em que a mesma se situa-se km 759, S/Nº, ZONA RURAL, NOVA UBIRATÁ - MT, nas Coordenadas latitude 13°04'18,5"S e longitude 55°04'33,1"W, para a atividade de posto de abastecimento.

Torna-se público que requereu a SEMA a Alteração da razão social com Aproveitamento e RENOVAÇÃO da Licença de Operação - LO da empresa MADEIRAS DA TERRA IND. E COM. DE MADEIRAS EIRELI, inscrita no CNPJ 06.866.932/0001-06, Inscrição Estadual 13.274.076-1, para o nome JOAO PEDRO BELLINCANTA LTDA (S 3 MADEIRAS), CNPJ 24.682.889/0001-00, Inscrição Estadual 13.633.996-4 para a atividade principal de Serrarias com desdobramento de madeira em bruto e BENEFICIAMENTO no município de SINOP - MT. Não EIA RIMA

A F.D.A EMPREENDIMENTOS IMOBILIARIOS LTDA, inscrita no CNPJ 42.339.732/0001-50 estabelecida na Rua das Andirobas nº 207, Sala A, Setor Comercial, CEP 78.550-106, no município de Sinop - MT. Torna Público que requereu junto a SEMA - Secretaria de Estado do Meio Ambiente/ MT a Licença Prévia - LP e Licença de Instalação - LI da Implantação do Loteamento denominado de RESIDENCIAL RÉCANTO DOS CANÁRIOS localizado na Cidade de Sinop - MT no Bairro Angélica, Gleba Celeste - 3ª Parte, Estrada Lucila, Chácara 8-A-1 , não foi determinado EIA/RIMA.  
RC PUBLICAÇÕES 66 9 9984-4633.

**DEBORA SIMONE SANTOS ROCHA FARIA**, CPF: 442.328.611-49, torna público que requereu a Secretaria de Estado do Meio Ambiente - SEMA, a Licença por Adesão e Compromisso - LAC para implantação de um Tablado sob as coordenadas geográficas 14°53'19,17"S - 55°47'37,32", localizado as margens do Lago do Manso, km 74, lote 07, no município de Chapada dos Guimarães/MT.

**AGROTERRA INFINITI**, CNPJ 42.658.124/0001-09, torna público que requereu junto a Secretaria de Meio Ambiente de Mato Grosso - SEMA/MT, a LICENÇA FLORESTAL DO PLANO DE EXPLORAÇÃO FLORESTAL, para execução na FAZENDA NASCENTES, localizada no município de Porto dos Gaúchos - MT.

**VEGA EMPREENDIMENTOS IMOBILIÁRIOS LTDA** (CNPJ nº 45.688.438/0001-42), torna público que requereu à SEMA/MT as Licenças Prévia (LP) e de Instalação (LI) do Loteamento ALTO DAS PALMEIRAS - Fase I e II, localizado na Avenida Amazonas, Fazenda Seara Grande - Parte 1, Parcelas 2 e 4, município de Campo Novo do Parecis/MT (Lat.: 13°38'46,15"S; Long.: 57°55'58,45"O).

**NOBRETINS CALCÁRIO LTDA**, CNPJ 44.018.817/0001-62, torna público que requereu a Outorga de Captação de Água Subterrânea junto à Secretaria de Estado de Meio Ambiente (SEMA/MT) para atividade de Extração, Beneficiamento e Comerc. de Calcário Agrícola, situada na Avenida Perimetral, sn, Bairro Bocaúva, município de Nobres-MT sob coordenadas geográficas: -14°44'05,05"S ; -56°21'36,70"W

**ITAMAR FERREIRA LOPES**, inscrito no CPF nº: 916.527.581-00, torna público que **REQUEREU** junto a SEMA-MT, a Classificação quanto à Segurança da Barragem, por meio de Cadastro, para acumulação de água de usos múltiplos, exceto para geração de energia elétrica, localizada no **Córrego Pato Preto**, Coordenadas Geográficas (10°18'55,11"S e 58°29'15,62"W), na propriedade denominada **Chácara Nossa Senhora de Fátima**, CAR nº MT133657/2018, município de Juruena/MT.

**ASPLEMAT Publicações 65 3365-0800**

**CARLOS ANDRE DOGNANI**, inscrito no CPF nº: 141.261.998-02, torna público que **REQUEREU** junto a Secretaria de Estado de Meio Ambiente - SEMA-MT, a Autorização de Exploração Florestal em uma área de **850,4331 hectares**, na Fazenda São Carlos, zona rural do município de Marcelândia/MT.

**ASPLEMAT Publicações (65) 3365-0800**

**COOPERATIVA AGRÍCOLA DE PRODUTORES DE CANA DE CAMPO  
NOVO  
DO PARECIS LTDA. COPRODIA.  
CNPJ: 15.043.391/0001-07 - NIRE: 5140000034-4  
EDITAL DE CONVOCAÇÃO DE ASSEMBLEIA GERAL  
EXTRAORDINÁRIA**

O Diretor Presidente da **COOPERATIVA AGRÍCOLA DE PRODUTORES DE CANA DE CAMPO NOVO DO PARECIS LTDA - COPRODIA**, no uso de suas atribuições legais, Artigo 38º, letra "E", do Estatuto Social, **CONVOCA**, seus associados que nesta data são em número de 49 (quarenta e nove) em condições de votar para se reunirem em **ASSEMBLEIA GERAL EXTRAORDINÁRIA**, a ser realizada no dia 23 (vinte e três) de março de 2023, na sede da Cooperativa, situada na Rodovia BR 364 Km 864, zona rural no Município de Campo Novo do Parecis-MT, em primeira convocação as 12:00 (doze horas), com a presença de 2/3 (dois terços) dos associados; em segunda convocação as 13:00 (treze horas), com a presença de 50% (cinquenta por cento) mais um associado, e em terceira convocação as 14:00 (quatorze horas), com a presença de no mínimo 10 (dez) associados para deliberarem sobre a seguinte:

**ORDEM DO DIA**

- I) Admissão de novos cooperados.  
II) Alteração do Estatuto Social - Lei 12.846/2013  
NOTA - Para os efeitos legais e estatutários, DECLARA-SE que o número de associados nesta data é 49 (quarenta e nove).

Campo Novo do Parecis, 03 março de 2023.

Luis Carlos Loro - Diretor Presidente

**COOPERATIVA AGRÍCOLA DE PRODUTORES DE CANA DE CAMPO  
NOVO  
DO PARECIS LTDA. COPRODIA.  
CNPJ: 15.043.391/0001-07 - NIRE: 5140000034-4  
EDITAL DE CONVOCAÇÃO DE ASSEMBLEIA GERAL ORDINÁRIA**

O Diretor Presidente da **COOPERATIVA AGRÍCOLA DE PRODUTORES DE CANA DE CAMPO NOVO DO PARECIS LTDA - COPRODIA**, no uso de suas atribuições legais, Artigo 38º, letra "E", do Estatuto Social, **CONVOCA**, seus associados que nesta data são em número de 49 (quarenta e nove) em condições de votar para se reunirem em **ASSEMBLEIA GERAL ORDINÁRIA**, a ser realizada no dia 23 (vinte e três) de março de 2023, na sede da Cooperativa, situada na Rodovia BR 364 Km 864, zona rural no Município de Campo Novo do Parecis-MT, em primeira convocação as 8:00 (oito horas), com a presença de 2/3 (dois terços) dos associados; em segunda convocação as 9:00 (nove horas), com a presença de 50% (cinquenta por cento) mais um associado, e em terceira convocação as 10:00 (dez horas), com a presença de no mínimo 10 (dez) associados para deliberarem sobre a seguinte:

**ORDEM DO DIA**

- I) Prestação de contas do CONSELHO DE ADMINISTRAÇÃO, referente ao Exercício de 2022, acompanhada do PARECER DO CONSELHO FISCAL, compreendendo:
- Relatório da Gestão;
  - Balanco Patrimonial;
  - Demonstrativo das sobras apuradas, ou das perdas decorrentes da insuficiência das contribuições para cobertura das despesas da sociedade;
  - Parecer do Conselho Fiscal;
  - Plano de Atividades para o exercício de 2023, com o respectivo Orçamento das Receitas e Despesas.
- II) Destinação das sobras apuradas, ou rateio das perdas decorrentes da insuficiência das contribuições para cobertura das despesas da sociedade deduzindo-se, no primeiro caso, as parcelas para os fundos obrigatórios.
- III) Eleição e posse dos componentes do CONSELHO FISCAL.
- IV) Fixação dos Honorários da Diretoria e Cédulas de Presenças para os Membros do Conselho de Administração e do Conselho Fiscal.
- V) Outros Assuntos de Interesse do Quadro Social
- NOTA - Para os efeitos legais e estatutários, DECLARA-SE que o número de associados nesta data é 49 (quarenta e nove).

Campo Novo do Parecis, 03 de março de 2023.

Luis Carlos Loro - Diretor Presidente

**ETAMIL BIOENERGIA S/A  
CNPJ nº 24.009.558/0001-04 - NIRE: 5130001388-6  
EDITAL DE CONVOCAÇÃO PARA ASSEMBLEIA GERAL  
EXTRAORDINÁRIA**

O Diretor Presidente da **ETAMIL BIOENERGIA S/A**, no uso de suas atribuições legais, artigos. 11º, 15º e 16º do Estatuto Social, **CONVOCA** seus acionistas que nesta data são em número 49 (quarenta e nove) em condições de votar, para se reunirem em **ASSEMBLEIA GERAL EXTRAORDINÁRIA**, a ser realizada no dia 24 (vinte e quatro) de março de 2023, na sede da ETAMIL, situada na Rod. BR 364 Km 864 S/Nº, com acesso à Rodovia 495 no KM 6,5 Zona Rural CEP: 78360-000 em Campo Novo do Parecis - MT, em primeira convocação as 08:00 (oito horas) com a presença de no mínimo ¼ dos acionistas; em segunda convocação as 09:00 (nove horas) com a presença de qualquer número de acionistas, para

deliberarem sobre a seguinte:

**ORDEM DO DIA:**

- I) Chamada para aumento de capital;  
NOTA - Para os efeitos legais e estatutários, DECLARA-SE que o número de acionistas nesta data é de 49 (quarenta e nove).

Campo Novo do Parecis/MT, 03 de março de 2023.

Etamil Bioenergia S/A

Luis Carlos Loro - Diretor Presidente

**ETAMIL BIOENERGIA S/A  
CNPJ nº 24.009.558/0001-04 - NIRE: 5130001388-6  
EDITAL DE CONVOCAÇÃO PARA ASSEMBLEIA GERAL ORDINÁRIA**

O Diretor Presidente da **ETAMIL BIOENERGIA S/A**, no uso de suas atribuições legais, artigos. 11º, 15º e 16º do Estatuto Social, **CONVOCA** seus acionistas que nesta data são em número 49 (quarenta e nove) em condições de votar, para se reunirem em **ASSEMBLEIA GERAL ORDINÁRIA**, a ser realizada no dia 24 (vinte e quatro) de março de 2023, na sede da ETAMIL, situada na Rod. BR 364 KM 864 S/Nº, com acesso à Rodovia 495 no KM 6,5 Zona Rural CEP: 78360-000 em Campo Novo do Parecis - MT, em primeira convocação as 13:00 (treze horas) com a presença de no mínimo ¼ dos acionistas; em segunda convocação as 14:00 (quatorze horas) com a presença de qualquer número de acionistas, para deliberarem sobre a seguinte **ORDEM DO DIA:**

- I) Prestação de contas do CONSELHO DE ADMINISTRAÇÃO, referente ao Exercício de 2022, acompanhada do PARECER DO CONSELHO FISCAL, compreendendo:
- Relatório da Gestão;
  - Balanco Patrimonial;
  - Demonstrativo dos lucros apurados, ou dos prejuízos decorrentes da insuficiência das contribuições para cobertura das despesas da companhia;
  - Parecer do Conselho Fiscal;
  - Plano de Atividades para o exercício de 2023, com o respectivo Orçamento das Receitas e Despesas.
- II) Destinação dos lucros apurados, ou rateio dos prejuízos decorrentes da insuficiência das contribuições para cobertura das despesas da companhia deduzindo-se, no primeiro caso, as parcelas para os fundos obrigatórios.
- III) Eleição e posse dos componentes do CONSELHO FISCAL.
- IV) Fixação dos Honorários da Diretoria e Cédulas de Presenças para os Membros da Diretoria Executiva e do Conselho Fiscal.
- V) Outros Assuntos de Interesse do Quadro Social
- NOTA - Para os efeitos legais e estatutários, DECLARA-SE que o número de acionistas nesta data é de 49 (quarenta e nove).

Campo Novo do Parecis/MT, 03 de março de 2023.

Etamil Bioenergia S/A

Luis Carlos Loro - Diretor Presidente

**TRANSCANAVIEIRA  
Associação dos Beneficiários da Rodovia Transcanavieira  
CNPJ: 07.403.783/000101 - Registrado no Serviço de Registro Civil de  
Pessoas Jurídicas, no Livro A-03, sob nº 187 Protocolo nº 288.  
EDITAL DE CONVOCAÇÃO PARA ASSEMBLEIA GERAL ORDINÁRIA**

O Diretor Presidente da **Associação dos Beneficiários da Rodovia Transcanavieira**, no uso de suas atribuições legais, artigos 14º ao 18º do Estatuto Social, **CONVOCA** seus associados que nesta data são em número 52 (cinquenta e dois) em condições de votar, para se reunirem em **ASSEMBLEIA GERAL ORDINÁRIA**, a ser realizada no dia 22 (vinte e dois) de março de 2023, na sede da TRANSCANAVIEIRA, situada na Rod. BR 364 KM 864 Ligando a MT 495 no KM 5,9 s/nº Bloco "A" Sala nº 10, Anexo a Coprodia, Bairro Zona Rural, CEP: 78360-000 em Campo Novo do Parecis - MT, em primeira convocação as 08:00 horas com a presença da maioria absoluta dos associados; em segunda convocação as 08:30 horas com a presença de qualquer número de associados, para deliberarem sobre a seguinte:

**ORDEM DO DIA**

- Prestação de contas do CONSELHO DE ADMINISTRAÇÃO referente ao exercício de 2022 acompanhada do PARECER DO CONSELHO FISCAL, compreendendo:
    - Relatório de Gestão;
    - Parecer do Conselho Fiscal;
    - Plano de Atividade para o exercício 2023, como respectivo orçamento de receitas e despesas;
  - Inclusão de Novos Associados;
  - Exclusão de Associados;
  - Outros Assuntos de Interesse do Quadro Social.
- NOTA - Para os efeitos legais e estatutários, DECLARA-SE que o número de associados nesta data é de 52 (cinquenta e dois).

Campo Novo do Parecis/MT, 03 de março de 2023.

**ASSOCIAÇÃO DOS BENEFICIÁRIOS DA RODOVIA  
TRANSCANAVIEIRA  
FERNANDO LUÍS GIACOMET - PRESIDENTE**

**TRANSCANAVIEIRA**

Associação dos Beneficiários da Rodovia Transcanavieira  
CNPJ: 07.403.783/000101 - Registrado no Serviço de Registro Civil de  
Pessoas Jurídicas, no Livro A-03, sob nº 187 Protocolo nº 288.

**EDITAL DE CONVOCAÇÃO PARA ASSEMBLEIA GERAL  
EXTRAORDINÁRIA**

O Diretor Presidente da Associação dos Beneficiários da Rodovia Transcanavieira, no uso de suas atribuições legais, artigos 14º ao 18º do Estatuto Social, C O N V O C A seus associados que nesta data são em número 52 (cinquenta e dois) em condições de votar, para se reunirem em **ASSEMBLEIA GERAL EXTRAORDINÁRIA**, a ser realizada no dia 22 (vinte e dois) de março de 2023, na sede da TRANSCANAVIEIRA, situada na Rod. BR 364 KM 864 Ligando a MT 495 no KM 5,9 s/nº Bloco "A" Sala nº 10, Anexo a Coprodia, Bairro Zona Rural, CEP: 78360-000 em Campo Novo do Parecis - MT, em primeira convocação as 14:00 horas com a presença da maioria absoluta dos associados; em segunda convocação as 14:30 horas com a presença de qualquer número de associados, para deliberarem sobre a seguinte:

**ORDEM DO DIA**

- 1) Alteração do Estatuto Social - Capítulo V - Da Administração - Seção I - Disposições Gerais - Art. 13;
- 2) Alteração do Estatuto Social - Capítulo V - Da Administração - Seção IV - Da Diretoria Executiva - Art. 22 - § 1º;
- 3) Alteração do Estatuto Social - Capítulo VIII - Das Eleições - Art. 35 - § 1º, § 2º, § 3º e § 4º;
- 4) Outros Assuntos de Interesse do Quadro Social.

NOTA - Para os efeitos legais e estatutários, DECLARA-SE que o número de associados nesta data é de 52 (cinquenta e dois).  
Campo Novo do Parecis/MT, 03 de março de 2023.

**ASSOCIAÇÃO DOS BENEFICIÁRIOS DA RODOVIA  
TRANSCANAVIEIRA  
FERNANDO LUÍS GIACOMET - PRESIDENTE**

**ÁGUAS PONTES E LACERDA LTDA**, CNPJ 04.202.450/0001-18, localizada na Rua Rio Grande do Sul, nº 41, Bairro Centro, em **Pontes e Lacerda/MT**, torna público que requereu à SEMA/MT a Renovação da Licença de **Operação do Sistema de Abastecimento de Esgoto, cidade de Pontes e Lacerda/MT**

**MARMOTEC INDUSTRIA E COMERCIO DE MAMORE SINTETICOS EIRELI**, CNPJ 13.556.855/0001-45, torna público que requereu à Secretaria Municipal de Meio Ambiente e Desenvolvimento Rural Sustentável- **SEMMADRS/VG** a Licença Prévia (LP), Licença de Instalação (LI) e Licença Operação (LO) para comercio varejista de materiais de construção em geral (Fabrica de pias), situado na Rua Grécia, S/Nº - Lot. Jd. Paula III, Bairro Novo Mundo, Município de Várzea Grande-MT

**Fides Gold Mineradora S/A** (CNPJ 16.498.989/0001-45) torna público que requereu a **SEMA** a renovação da LOPM n 322186/2020, com uso de Guia de Utilização, do processo SEMA 456247/2019 e ANM 866.377/2005

**ES PARTICIPAÇÕES MATOGROSSENSE LTDA**. CNPJ46.725.095/0001-01, torna público que requereu a **SEMA/MT** a Licença por Adesão e Compromisso-LAC para atividade de usina por meio de fonte solar para sistemas fotovoltaicos de capacidade total de 2.5 MW, Fazenda Novo Destino no Município de Rosário Oeste/ MT

**Patrimônio Incorporações 49 SPE LTDA**, CNPJ 49.229.480/0001-56, torna público que requereu à Prefeitura Municipal de Cuiabá/MT por meio da Secretaria Municipal de Meio Ambiente e Desenvolvimento Urbano-**SMADES** a Licença de Localização, LP, LI e LO, para atividade de Condomínio Vertical, contendo 115 unidades, localizada na Avenida Miguel Sutil, Bairro Duque de Caxias, nas coordenadas geográficas LATITUDE 15°35'17,52"S e LONGITUDE 56°07'00,10"W, município de Cuiabá -MT

**TORINO COMERCIAL DE VEICULOS LTDA**, CNPJ02.416.362/0001-93, situada AV. Ulisses Pompeu de Campos, 23 de setembro no município de Várzea Grande, torna público que requereu a Secretaria Municipal de Meio Ambiente e Desenvolvimento Rural Sustentável- **SEMMADRS** a renovação da Licença de Operação para a atividade de comercio por atacado de caminhões novos e usados (lava jato, oficina e funilaria e pintura) no Estado de Mato Grosso

**SE SAIU  
NO DIÁRIO,  
NÃO É FAKE,  
É NEWS.  
É OFICIAL.**

**IOMAT**SEPLAG  
Secretaria  
de Estado de  
Planejamento  
e Gestão

Governo de  
**Mato  
Grosso**

# PODER JUDICIÁRIO

## TRIBUNAL DE JUSTIÇA

**EXTRATO**  
**TERMO DE CESSÃO DE USO 03/2023**  
**CIA 0002707-55.2023.8.11.0000**

**CEDENTE:** TRIBUNAL DE JUSTIÇA DO ESTADO DE MATO GROSSO  
**CNPJ:** 03.535.606/0001-10  
**CESSIONÁRIO:** DEFENSORIA PÚBLICA DO ESTADO DE MATO GROSSO  
**CNPJ:** 02.528.193/0001-83  
**OBJETO:** Cessão de Uso de 02 (duas) salas situadas no prédio do fórum da Comarca de Canarana, com as seguintes especificações Sala 01 - localizada no Bloco 03 - no lado esquerdo na entrada principal do prédio; Sala 02 - localizada no Bloco 01 - denominada sala de xerox, para a instalação do Núcleo de Atendimento da Defensoria Pública da Comarca de Canarana.  
**VIGÊNCIA:** O presente Termo de Cessão de Uso vigorará pelo prazo de 24 (vinte e quatro) meses a contar da data da assinatura, podendo ser prorrogado mediante termo aditivo, desde que acordado entre as partes, pelo prazo máximo de 60 (sessenta) meses, conforme art. 57, II, da Lei 8.666/1993.

Cuiabá-MT, 06 de março de 2023.

-assinado digitalmente-  
**Ivone Regina Marca**  
Diretora do Departamento Administrativo

TRIBUNAL DE JUSTIÇA DO ESTADO DE MATO GROSSO  
DEPARTAMENTO ADMINISTRATIVO

### EXTRATO

CONTRATO Nº 7/2023 - CIA 0006456-80.2023.8.11.0000

“OBJETO: “Contratação de empresa especializada em serviços de transportes de materiais, móveis, utensílios, equipamentos, eletrodomésticos, eletroeletrônicos, entre outros, inclusive veículos (com carroceria baú) com no mínimo 30m³ (trinta metros cúbicos), combustível, motorista, mão de obra (carga e descarga), seguro de carga e, outros julgáveis necessários para a realização dos serviços sob a forma de viagens, a critério, e serviço de desinstalação e instalação de ar condicionado para atender as necessidades do Poder Judiciário compreendendo as mudanças dos Juizados da Capital para o novo Complexo dos Juizados”.  
**CONTRATANTE:** TRIBUNAL DE JUSTIÇA/MT - FUNAJURIS  
**CNPJ:** 01.872.837/0001-93  
**CONTRATADA:** CONSERVE SERVICE LIMPEZA E TRANSPORTE LTDA  
**CNPJ:** 12.399.064.0001-96  
**DA VIGÊNCIA:** “O prazo de vigência deste Termo de Contrato é de 12 (doze) meses, com início na data de assinatura do Contrato”.  
**DO PREÇO:** “O valor total da contratação é de R\$ 110.200,00 (Cento e dez mil e duzentos reais)”.

Cuiabá/MT, 06 de março de 2023.

Ivone Regina Marca  
Diretora do Departamento Administrativo

**EXTRATO**  
**PRIMEIRO ADITIVO AO TERMO DE COMPROMISSO 1/2022**  
**CIA 0015294-46.2022.8.11.0000**

**COMPROMITENTE:** TRIBUNAL DE JUSTIÇA DO ESTADO DE MATO GROSSO  
**CNPJ:** 03.535.606/0001-10  
**COMPROMISSADA:** ASSOCIAÇÃO DE CATADORES E MATERIAIS REUTILIZÁVEIS E RECICLÁVEIS MATO GROSSO SUSTENTÁVEL - ASMATS  
**CNPJ:** 24.342.022/0001-06  
**OBJETO:** Alterar, em parte, a Cláusula Segunda (Da Vigência), e inserir a Cláusula Décima Segunda (Do Cumprimento da Lei Geral de Proteção de Dados - Lei n. 13.709/2018) no Termo de Compromisso 1/2022 originalmente firmado entre as partes.  
**VIGÊNCIA:** O prazo da vigência será de 12 (doze) meses, do período de 19/04/2023 à 18/04/2024.

Cuiabá, 6 de março de 2023  
-assinado digitalmente-  
**Ivone Regina Marca**  
Diretora do Departamento Administrativo

TRIBUNAL DE JUSTIÇA DO ESTADO DE MATO GROSSO  
DEPARTAMENTO ADMINISTRATIVO

### EXTRATO

CONTRATO Nº 24/2023 - CIA 0010962-02.2023.8.11.0000

“OBJETO: “Contratação de empresa especializada em fornecimento de conexão de internet via satélite, de acordo com as especificações do Item 4 do Termo, destinado às ações e mutirões da Justiça Comunitária, bem como aos projetos Ribeirinho Cidadão e Expedição Araguaia, com a finalidade de atender a população em situação de vulnerabilidade”.

**CONTRATANTE:** TRIBUNAL DE JUSTIÇA/MT - FUNAJURIS

**CNPJ:** 01.872.837/0001-93

**CONTRATADA:** D B G DOS SANTOS - M

**CNPJ:** 09.250.095/0001-76

**DA VIGÊNCIA:** “O prazo de vigência deste Termo de Contrato é de 12 (doze) meses, com início na data de assinatura do Contrato, podendo ser prorrogado por conforme artigo 57, §1º da Lei 8666/1993”.

**DO PREÇO:** “O valor total da contratação é de R\$ 38.000,00 (trinta e oito mil reais)”.

Cuiabá/MT, 06 de março de 2023.

Ivone Regina Marca  
Diretora do Departamento Administrativo

## EDITAIS

**PODER JUDICIÁRIO DO ESTADO DE MATO GROSSO COMARCA DE PARANATINGA** 1ª VARA DE PARANATINGA AVENIDA XV DE NOVEMBRO, 118, TELEFONE: (66) 3573-1003, CENTRO, PARANATINGA - MT - CEP: 78870-000 EDITAL DE CITAÇÃO TERCEIROS E INTERESSADOS PRAZO 30 (TRINTA) DIAS EXPEDIDO POR DETERMINAÇÃO DO MM.(ª) JUIZ(A) DE DIREITO FABRICIO SAVIO DA VEIGA CARLOTA **PROCESSO n. 1000465-71.2023.8.11.0044**; Valor da causa: R\$ 1.000,00; ESPÉCIE: [Regime de Bens Entre os Cônjuges]; TIPO: ALTERAÇÃO DE REGIME DE BENS (12371); POLO ATIVO: Nome: CEZAR FRANCISCO MENEGUZZI, POLO PASSIVO: Nome: MINISTERIO PUBLICO ESTADUAL, **CITANDO(S): REQUERIDOS AUSENTES, INCERTOS, DESCONHECIDOS E EVENTUAIS INTERESSADOS.** FINALIDADE: DAR CONHECIMENTO GERAL AO PÚBLICO da ação proposta neste juízo, acima identificada, consoante consta da petição inicial a seguir resumida, para, no prazo de 15 (quinze) dias, apresentar resposta, caso queiram, sob pena de serem considerados como verdadeiros os fatos afirmados na petição inicial, conforme documentos vinculados disponíveis no Portal de Serviços do Tribunal de Justiça do Estado de Mato Grosso, cujas instruções de acesso seguem descritas no corpo deste documento. RESUMO DA INICIAL: Na data de 19/04/1985, no Cartório de Registro Civil das pessoas naturais desta comarca de Paranatinga-MT, foi celebrado o casamento dos cônjuges requerentes, quais sejam, CEZAR FRANCISCO MENEGUZZI, nascido em 07/12/1963, filho de Heitor Meneguzzi e de Celia Z Meneguzzi e HELMAN DISNEI MENEGUZZI, filha de José Pereira Passos e de Joana Gonçalves dos Santos, casados entre si, residentes e domiciliado na Av. Ravello, 550, Bairro Jardim Itália III, na cidade de Gaúcha do Norte-MT, CEP 78875-000, pelo regime de “COMUNHÃO DE BENS”, os quais sempre entenderam que se tratava do REGIME DE COMUNHÃO UNIVERSAL DE BENS, contudo na época do casamento não foi lavrado o Pacto Antenupcial”, cuja ausência importa no Regime de Comunhão Parcial de bens. Para solução da demanda propõem a presente ação para alterar o atual regime de COMUNHÃO DE BENS, para o regime de COMUNHÃO UNIVERVAL DE BENS. DESPACHO/DECISÃO: Vistos etc. Citem-se terceiros interessados por edital para querendo se manifestar no prazo legal.(...) Cumpra-se. PARANATINGA, 16 de fevereiro de 2023. Fabricio Sávio da Veiga Carlota. Juiz(a) de Direito ADVERTÊNCIAS À PARTE: O prazo para contestar de 15( quinze) dias é contado do término do prazo deste edital. E, para que chegue ao conhecimento de todos e que ninguém, no futuro, possa alegar ignorância, expediu-se o presente Edital que será afixado no lugar de costume e publicado na forma da Lei. Eu, FERNANDO MARTINS PROCOPIO DE ALVARENGA, elaborei e digitei. Paranatinga-MT, 22 de fevereiro de 2023. ZÉLIA ALVES BISPO DA SILVA Gestor(a) Judiciário(a) Autorizado(a) pelo Provimento nº 56/2007-CGJ.

## EDITAL DE NOTIFICAÇÃO

## PRAZO DE QUINZE (15) DIAS

## USUCUPIÃO ADMINISTRATIVA

Paulo Rogério Soares Valente, Oficial do Serviço de Registro de Imóveis e de Títulos e Documentos da comarca de Campinápolis, Estado de Mato Grosso, nos termos do artigo 1.071 do Código de Processo Civil, que acrescentou o artigo 216-A à Lei 6.015/73, Lei de Registros Públicos e do Provimento nº 65/2017 do Conselho Nacional de Justiça vem, por meio do presente edital proceder a **NOTIFICAÇÃO de Euridice de Moraes Garcia**, CPF 161.635.591-34, proprietária do imóvel, objeto de matrícula nº 2.759, do livro 02, desta Serventia e de **POSSÍVEIS INTERESSADOS** do procedimento de **USUCUPIÃO ADMINISTRATIVA** requerido por Mario Defente Neto, CI-RG 4.296.117-5-SSP-PR e CPF 692.787.309-04 e sua esposa Eliane de Fátima Laguna Defente, CI-RG 2993236-0-SSP-MT e CPF 626.326.049-15, brasileiros, casados sob o regime da comunhão universal de bens, residentes na Rua Poxoró, 986, Jardim Riva, em Primavera do Leste, MT, composto por uma **área de terras com 162.73,11 (cento e sessenta e dois hectares, setenta e três ares e onze centiares)**, denominada **FAZENDA SORRISO**, cujo imóvel encontra-se dentro dos seguintes limites e confrontações: Inicia-se a descrição do perímetro no vértice F6J-M-0434, de coordenadas N 8.471.932,29m e E 272.498,97m; deste, segue confrontando com a Fazenda Sorriso, área de posse, propriedade de Magda Almeida Leite, com seguintes azimutes e distâncias: 163°13'48" e de 920,20m até o vértice F6J-M-0435, de coordenadas N 8.471.051,23m e E 272.764,47m; 156°32'38" e de 64,45m até o vértice F6J-M-0432, de coordenadas N 8.470.992,10m e E 272.790,13m; 176°53'52" e de 696,19m até o vértice F6J-M-0433, de coordenadas N 8.470.296,93m e E 272.827,80m; situado na margem esquerda do Córrego do Meio; deste, segue pelo referido a montante, com seguintes azimutes e distâncias: 286°59'53" e de 21,12m até o vértice F6J-P-0100, de coordenadas N 8.470.303,11m e E 272.807,60m; 316°53'38" e de 37,38m até o vértice F6J-P-0101, de coordenadas N 8.470.330,40m e E 272.782,06m; 352°06'06" e de 25,86m até o vértice F6J-P-0102, de coordenadas N 8.470.356,02m e E 272.778,51m; 306°00'18" e de 22,57m até o vértice F6J-P-0103, de coordenadas N 8.470.369,28m e E 272.760,25m; 243°23'17" e de 21,54m até o vértice F6J-P-0104, de coordenadas N 8.470.359,64m e E 272.740,99m; 200°28'29" e de 26,48m até o vértice F6J-P-0105, de coordenadas N 8.470.334,83m e E 272.731,73m; 255°23'08" e de 22,77m até o vértice F6J-P-0106, de coordenadas N 8.470.329,09m e E 272.709,70m; 9°39'04" e de 36,98m até o vértice F6J-P-0107, de coordenadas N 8.470.365,55m e E 272.715,90m; 289°20'02" e de 13,51m até o vértice F6J-P-0108, de coordenadas N 8.470.370,02m e E 272.703,15m; 338°47'55" e de 16,48m até o vértice F6J-P-0109, de coordenadas N 8.470.385,39m e E 272.697,19m; 281°39'55" e de 10,46m até o vértice F6J-P-0110, de coordenadas N 8.470.387,50m e E 272.686,95m; 255°06'11" e de 38,03m até o vértice F6J-P-0111, de coordenadas N 8.470.377,72m e E 272.650,20m; 163°37'55" e de 28,37m até o vértice F6J-P-0112, de coordenadas N 8.470.350,50m e E 272.658,19m; 265°39'17" e de 12,58m até o vértice F6J-P-0113, de coordenadas N 8.470.349,55m e E 272.645,65m; 344°58'37" e de 28,50m até o vértice F6J-P-0114, de coordenadas N 8.470.377,07m e E 272.638,26m; 263°36'15" e de 8,81m até o vértice F6J-P-0115, de coordenadas N 8.470.376,09m e E 272.629,51m; 320°56'58" e de 19,18m até o vértice F6J-P-0116, de coordenadas N 8.470.390,99m e E 272.617,42m; 308°23'15" e de 33,24m até o vértice F6J-P-0117, de coordenadas N 8.470.411,63m e E 272.591,37m; 266°28'53" e de 16,75m até o vértice F6J-P-0118, de coordenadas N 8.470.410,60m e E 272.574,65m; 235°08'52" e de 29,75m até o vértice F6J-P-0119, de coordenadas N 8.470.393,60m e E 272.550,24m; 267°59'32" e de 23,49m até o vértice F6J-P-0120, de coordenadas N 8.470.392,78m e E 272.526,76m; 205°49'38" e de 19,66m até o vértice F6J-P-0121, de coordenadas N 8.470.375,08m e E 272.518,19m; 241°48'13" e de 13,29m até o vértice F6J-P-0122, de coordenadas N 8.470.368,80m e E 272.506,48m; 277°35'08" e de 22,88m até o vértice F6J-P-0123, de coordenadas N 8.470.371,82m e E 272.483,80m; 193°45'23" e de 17,99m até o vértice F6J-P-0124, de coordenadas N 8.470.354,34m e E 272.479,52m; 174°26'39" e de 17,76m até o vértice F6J-P-0125, de coordenadas N 8.470.336,66m e E 272.481,24m; 113°45'56" e de 35,31m até o vértice F6J-P-0126, de coordenadas N 8.470.322,43m e E 272.513,56m; 142°08'27" e de 16,07m até o vértice F6J-P-0127, de coordenadas N 8.470.309,75m e E 272.523,42m; 225°26'12" e de 26,37m até o vértice F6J-P-0128, de coordenadas N 8.470.291,24m e E 272.504,62m; 253°28'27" e de 17,48m até o vértice F6J-P-0129, de coordenadas N 8.470.286,27m e E 272.487,86m; 45°30'22" e de 18,25m até o vértice F6J-P-0130, de coordenadas N 8.470.299,06m e E 272.500,88m; 314°11'54" e de 23,21m até o vértice F6J-P-0131, de coordenadas N 8.470.315,24m e E 272.484,24m; 268°57'07" e de 16,79m até o vértice F6J-P-0132, de coordenadas N 8.470.314,94m e E 272.467,45m; 281°33'56" e de 17,58m até o vértice F6J-P-0133, de coordenadas N 8.470.318,46m e E 272.450,23m; 276°01'37" e de 25,08m até o vértice F6J-P-0134, de coordenadas N 8.470.321,09m e E 272.425,29m; 313°16'12" e de 44,55m até o vértice F6J-P-0135, de coordenadas N 8.470.351,63m e E 272.392,85m; 331°01'10" e de 23,95m até o vértice F6J-P-0136, de coordenadas N 8.470.372,58m e E 272.381,25m; 273°04'29" e de 16,45m até o vértice F6J-P-0137, de

coordenadas N 8.470.373,46m e E 272.364,82m; 209°17'36" e de 19,16m até o vértice F6J-P-0138, de coordenadas N 8.470.356,75m e E 272.355,45m; 299°52'42" e de 26,79m até o vértice F6J-P-0139, de coordenadas N 8.470.370,10m e E 272.332,21m; 260°07'36" e de 34,67m até o vértice F6J-P-0140, de coordenadas N 8.470.364,15m e E 272.298,05m; 342°47'47" e de 17,41m até o vértice F6J-P-0141, de coordenadas N 8.470.380,79m e E 272.292,90m; 272°37'13" e de 49,35m até o vértice F6J-P-0142, de coordenadas N 8.470.383,05m e E 272.243,61m; 206°05'38" e de 32,71m até o vértice F6J-P-0143, de coordenadas N 8.470.353,67m e E 272.229,22m; 226°58'21" e de 28,65m até o vértice F6J-P-0144, de coordenadas N 8.470.334,12m e E 272.208,27m; 257°30'51" e de 35,46m até o vértice CK5-M-1052, de coordenadas N 8.470.326,45m e E 272.173,66m; 308°11'03" e de 113,26m até o vértice F6J-P-0145, de coordenadas N 8.470.396,47m e E 272.084,63m; 221°46'50" e de 65,41m até o vértice F6J-P-0146, de coordenadas N 8.470.347,70m e E 272.041,05m; 269°47'39" e de 51,85m até o vértice F6J-P-0147, de coordenadas N 8.470.347,51m e E 271.989,19m; 281°05'07" e de 34,75m até o vértice F6J-P-0148, de coordenadas N 8.470.354,19m e E 271.955,09m; 310°02'43" e de 43,53m até o vértice F6J-P-0149, de coordenadas N 8.470.382,20m e E 271.921,77m; 322°10'13" e de 40,70m até o vértice F6J-P-0150, de coordenadas N 8.470.414,35m e E 271.896,81m; 282°24'29" e de 37,14m até o vértice F6J-P-0151, de coordenadas N 8.470.422,33m e E 271.860,54m; 218°37'38" e de 46,36m até o vértice F6J-P-0152, de coordenadas N 8.470.386,11m e E 271.831,60m; 303°08'36" e de 28,48m até o vértice F6J-P-0153, de coordenadas N 8.470.401,68m e E 271.807,76m; 243°32'48" e de 35,89m até o vértice F6J-P-0154, de coordenadas N 8.470.385,69m e E 271.775,62m; 219°17'20" e de 50,76m até o vértice F6J-P-0155, de coordenadas N 8.470.346,40m e E 271.743,48m; 254°20'20" e de 38,51m até o vértice F6J-P-0156, de coordenadas N 8.470.336,01m e E 271.706,40m; 243°05'21" e de 35,63m até o vértice F6J-P-0157, de coordenadas N 8.470.319,88m e E 271.674,62m; 277°46'21" e de 35,33m até o vértice F6J-P-0158, de coordenadas N 8.470.324,66m e E 271.639,62m; 221°00'47" e de 26,38m até o vértice F6J-P-0159, de coordenadas N 8.470.304,76m e E 271.622,31m; 213°21'04" e de 27,80m até o vértice F6J-P-0160, de coordenadas N 8.470.281,53m e E 271.607,02m; 231°34'55" e de 33,61m até o vértice GG7-M-0077, de coordenadas N 8.470.260,65m e E 271.580,69m; deste segue confrontando com a Fazenda 3 Irmãos, área de posse área de posse, propriedade de Nataly Santos Vilela, com os seguintes azimutes e distâncias: 350°50'47" e de 1.060,65m até o vértice GG7-M-0078, de coordenadas N 8.471.307,79m e E 271.411,95m; deste, segue pela faixa de domínio da Estrada Estadual MT-020, com os seguintes azimutes e distâncias: 60°10'00" e de 711,34m até o vértice F6J-P-0161, de coordenadas N 8.471.661,67m e E 272.029,03m; 60°03'49" e de 542,29m até o vértice F6J-M-0434, de coordenadas N 8.471.932,29m e E 272.498,97m, ponto inicial da descrição deste perímetro. Todas as coordenadas aqui descritas e da base de controle denominada F6J-B-0020 de coordenadas N 8470459.101 E 272189.945, implantada na Fazenda Sorriso estão georreferenciadas ao Sistema Geodésico Brasileiro. As coordenadas da base foram processadas pelo método de Posicionamento por Ponto Preciso (PPP) Todas as coordenadas aqui descritas estão georreferenciadas ao Sistema Geodésico Brasileiro, e encontram-se representadas no sistema UTM, referenciadas ao Meridiano Central 51°WGr, tendo como o datum SIRGAS 2000. Todos os azimutes e distâncias, área e perímetro foram calculadas no plano de projeção UTM. Tudo conforme memorial descritivo e planta, devidamente elaborados e firmados pelo responsável técnico Domingos Justino de Souza, Engenheiro Agrônomo, CREA 024042-MT, código de credenciamento no INCRA F6J, que recolheu a ART 1220210092680, não certificada pelo SIGEF, que possui procedência no Título Primitivo expedido pelo Estado de Mato Grosso, em favor de Euridice Moraes Garcia, em 19 de janeiro de 1960, com área de 8.009,9855ha, que foi primitivamente transcrito sob o nº 4.667, folha 73, do livro 3-G, em 30 de janeiro de 1961, do Serviço de Registro de Imóveis de Barra do Garças, MT, transferido para o Serviço de Registro de Imóveis da comarca de Campinápolis, MT, sob o nº 2.759, do livro 02, em 23 de agosto de 2016, conforme Certidão de Usucupião nº 23.264-9CD/2022, expedida em 05 de janeiro de 2022, pelo Instituto de Terras de Mato Grosso - INTERMAT. Sendo assim, por esta via, procedo a **NOTIFICAÇÃO de EURIDICE DE MORAES GARCIA**, na qualidade de proprietária do imóvel acima mencionado, bem como de **POSSÍVEIS INTERESSADOS** do inteiro teor dos trabalhos técnicos acima mencionados que encontram-se protocolados sob o nº 11.545, do livro 01, desta Serventia, em 29 de abril de 2022, sobre os quais, nos termos do §13º do artigo 216-A, da Lei 6.015/73, poderá apresentar impugnação fundamentada, no prazo legal de 15 (quinze) dias, com afixação deste edital por 30 dias no quadro de avisos desta Serventia e publicação, por duas vezes e com prazo de 15 dias, no Diário Oficial da Secretaria de Estado de Planejamento e Gestão - SEGPLAN - Imprensa Oficial - IOMAT, vinculada ao Governo do Estado de Mato Grosso, nos termos do § 3º, do artigo 273, do Código de Normas Gerais da Corregedoria-Geral da Justiça do Foro Extrajudicial de Mato Grosso - CNGCE - dos § 2º, 4º e 13º, do artigo 216-A, da Lei 6.015/73, bem como do Provimento 65/2017 do Conselho Nacional de Justiça, advertindo-os que a falta de impugnação, no prazo legal, será interpretada como concordância, **resultando na presunção legal de anuência** ao pedido de Usucupião. Dado e passado nesta cidade e comarca de Campinápolis, MT, em 01 de março de 2023. O Oficial Registrador Paulo Rogério Soares Valente, e-mail sricampinapolis@hotmail.com.

     @govmatogrosso

[www.mt.gov.br](http://www.mt.gov.br)

# Atualize seus dados no **SUS**.



Procure a unidade de saúde mais próxima de você.



Apresente seu documento com foto e comprovante de residência.

**Sua atualização só pode ser feita de forma presencial.** Atualizar os dados é importante para localizar você que precisa realizar consultas, exames e cirurgias.



**Governo de  
Mato  
Grosso**



Governo do Estado de Mato Grosso  
Secretaria de Estado de Planejamento e Gestão

**SUPERINTENDÊNCIA DA IMPRENSA OFICIAL DO  
ESTADO DE MATO GROSSO**

CENTRO POLÍTICO ADMINISTRATIVO  
Rua Júlio Domingos de Campos  
CEP 78050-970 - Cuiabá - Mato Grosso  
CNPJ(MF) 03.507.415/0004-97

**www.iomat.mt.gov.br**  
Acesse o portal E-Mato Grosso  
**www.mt.gov.br**

## ORIENTAÇÃO PARA PUBLICAÇÃO

De acordo com a Instrução Normativa nº 005/2008 do Diário Oficial de 27 de maio de 2008, as matérias deverão ser enviadas pelo sistema IOMATNET e no balcão da IOMAT, pessoalmente, em Pen Drive, CD-ROM ou através do correio eletrônico, publica@iomat.mt.gov.br, até as 16:00hs.

Os arquivos deverão ser em extensão .rtf, .doc ou .docx

## ATENDIMENTO EXTERNO

De acordo com a Portaria nº 030/2019/SEPLAG do Diário Oficial de 05 de Abril de 2019, o atendimento é de Segunda à Sexta-feira, das 08:00hs às 12:00hs e 13:00hs às 17:00hs.

(65) 3613-8000

## HINO NACIONAL

Letra de Joaquim Osório Duque Estrada e música de Francisco Manoel da Silva

Ouviram do Ipiranga as margens plácidas  
De um povo heróico o brado retumbante,  
E o sol da Liberdade, em raios fúlgidos,  
Brilhou no céu da Pátria nesse instante.

Se o penhor dessa igualdade  
Conseguimos conquistar com braço forte,  
Em teu seio, ó Liberdade,  
Desafia o nosso peito a própria morte!

Ó Pátria amada, Idolatrada, Salve! Salve!

Brasil, um sonho intenso, um raio vívido  
De amor e de esperança à terra desce,  
Se em teu formoso céu, risonho e límpido,  
A imagem do Cruzeiro resplandece.

Gigante pela própria natureza,  
És belo, és forte, impávido colosso,  
E o teu futuro espelha essa grandeza

Terra adorada, Entre outras mil,  
És tu, Brasil, Ó Pátria amada!  
Dos filhos deste solo és mãe gentil,  
Pátria amada, Brasil!

Deitado eternamente em berço esplêndido,  
Ao som do mar e à luz do céu profundo,  
Fulguras, ó Brasil, florão da América,  
Iluminado ao sol do Novo Mundo!

Do que a terra mais garrida  
Teus risonhos, lindos campos têm mais flores;  
"Nossos bosques têm mais vida",  
"Nossa vida" no teu seio "mais amores".

Ó Pátria amada, Idolatrada, Salve! Salve!

Brasil, de amor eterno seja símbolo  
O lábaro que ostentas estrelado,  
E diga o verde-louro desta fâmula  
Paz no futuro e glória no passado.

Mas, se ergues da justiça a clava forte,  
Verás que um filho teu não foge à luta,  
Nem teme, quem te adora, a própria morte!

Terra adorada Entre outras mil,  
És tu, Brasil, Ó Pátria amada!

Dos filhos deste solo és mãe gentil,  
Pátria amada,  
Brasil!

## HINO DE MATO GROSSO

Decreto Nº 208 de 05 de setembro de 1983

Letra de Dom Francisco de Aquino Corrêa e música do maestro Emílio Heine

Limitando, qual novo colosso,  
O ocidente do imenso Brasil,  
Eis aqui, sempre em flor, Mato Grosso,  
Nosso berço glorioso e gentil!

Eis a terra das minas faiscantes,  
Eldorado como outros não há  
Que o valor de imortais bandeirantes  
Conquistou ao feroz Paiaguás!

Salve, terra de amor, terra do ouro,  
Que sonhara Moreira Cabral!  
Chova o céu dos seus dons o tesouro  
Sobre ti, bela terra natal!

Terra noiva do Sol! Linda terra!  
A quem lá, do teu céu todo azul,  
Beija, ardente, o astro louro, na serra  
E abençoa o Cruzeiro do Sul!

No teu verde planalto escampado,  
E nos teus pantanais como o mar,  
Vive solto aos milhões, o teu gado,  
Em mimosas pastagens sem par!

Salve, terra de amor, terra do ouro,  
Que sonhara Moreira Cabral!  
Chova o céu dos seus dons o tesouro  
Sobre ti, bela terra natal!

Hévea fina, erva-mate preciosa,  
Palmas mil, são teus ricos florões;  
E da fauna e da flora o índio goza,  
A opulência em teus virgens sertões.

O diamante sorri nas grupiarias  
Dos teus rios que jorram, a flux.  
A hulha branca das águas tão claras,  
Em cascatas de força e de luz!

Salve, terra de amor, terra do ouro,  
Que sonhara Moreira Cabral!  
Chova o céu dos seus dons o tesouro  
Sobre ti, bela terra natal!

Dos teus bravos a glória se expande  
De Dourados até Corumbá,  
O ouro deu-te renome tão grande,  
Porém mais nosso amor te dará!

Ouve, pois, nossas juras solenes  
De fazermos em paz e união,  
Teu progresso imortal como a fênix  
Que ainda timbra o teu nobre brasão!

Salve, terra de amor, terra de ouro,  
Que sonhara Moreira Cabral!  
Chova o céu dos seus dons o tesouro  
Sobre ti, bela terra natal!

## HINO À BANDEIRA DE MATO GROSSO

Letra e música dos autores: Abel Santos Anjos Filho, Tânia Domingos do Nascimento e Hudson C. Rocha

"Uma radiante estrela exalta o céu anil  
Fulgura na imensidão do meu Brasil  
Constelação de áurea cultura e glórias mil  
Do bravo heróico bandeirante varonil  
Que descobrindo a extensa mata sobranceira  
Do Centro Oeste, imensa gleba brasileira  
Trouxe esperança à juventude altaneira  
Delimitando a esfera verde da bandeira.

Erga aos céus oh! estandarte  
De amor e união  
Mato Grosso feliz  
Do Brasil é o verde coração.  
Belo pendão que ostenta o branco da pureza  
Losango lar da paz e feminil grandeza.  
Teu manto azul é o céu que encobre a natureza  
De um Mato Grosso emoldurado de beleza.

No céu estampas o matiz patriarcal  
E ao Sol fulguras belo esplêndido ideal  
Na Terra semeando a paz universal  
Para colhermos um futuro sem igual.  
Erga aos céus oh! estandarte  
De amor e união  
Mato Grosso feliz  
Do Brasil é o verde coração".